

# 秋田県産 食材

## カタログ

2026

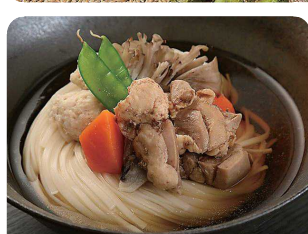
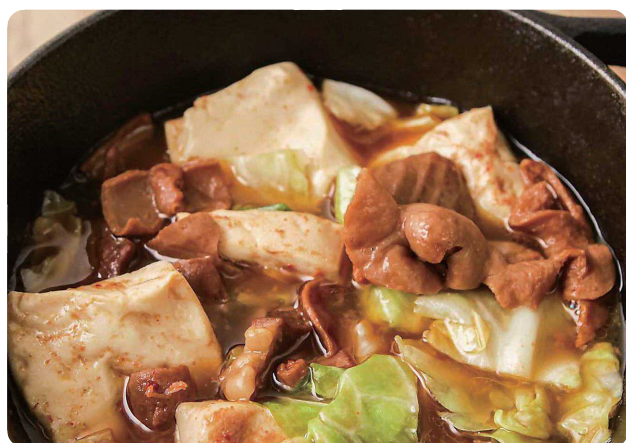

電子版カタログはこちら  
[akita-foodmatching.com](http://akita-foodmatching.com)

## 特集

---

02 あきた食のチャンピオンシップ

04 秋田の新しいお米「サキホコレ」

05 秋田県総合食品研究センターの  
研究開発と商品化支援

---

06 米・米加工品

41 惣菜

19 青果

46 発酵食品・調味料

25 水産加工品

69 麺類

33 畜産・畜産加工品

79 菓子・スイーツ

100 酒類



カテゴリ別  
事業者&商品リスト

出展者数 104社

※50音順

米・米加工品

P06▶

- 06 秋田活性化(株)  
本場大館きりたんぼ レンテンパック1人前
- 07 (株)大潟村あきたこまち生産者協会  
サキホコレ パックごはん 150g x 3P
- 08 (株)大潟村カントリーエレベーター公社  
あきたこまち(秋田県大潟村産) 金芽米
- 09 (株)大潟村同友会  
秋田県特別栽培米 サキホコレ 無洗米
- 10 こまち食品工業(株)  
100%秋田育ち! 比内地鶏ぞうすい
- 11 (株)ジェイエイ秋田しんせいサービス  
土づくり実証米きりたんぼ 3本入
- 12 (株)鈴木又五郎商店  
玄米ラガー
- 13 (株)仙北こまちの会  
秋田県大仙産あきたこまちパックごはん150g×3食
- 14 高岩商店  
高岩酒米ブラウクラッカー
- 15 (株)農友  
特別栽培米サキホコレ パックライス
- 16 (株)花善  
あきたと鶏めし
- 17 農三関ファーム  
あきたこまち無洗米 真空パック300g
- 18 (同)三吉フーズ  
比内地鶏と香り舞茸の出汁釜飯

青果

P19▶

- 19 秋田十條化成(株)  
秋田華まいたけ
- 20 秋田市有望産品商品開発協議会  
冷凍あきたかおりえだ豆 200g
- 21 (株)秋田新鮮組  
しいたけザク旨横手焼きそば2人前
- 22 クマケン工業(株)  
熟成プレミアムレーズン(詰合せS)
- 23 (株)佐藤勘六商店  
フローズンいちじく 1kg
- 24 (株)ヨネヤ【おやつピュレ】  
おやつピュレ(ふじ)

水産加工品

P25▶

- 25 (株)秋田ニューバイオファーム  
糠漬け(さば加熱済)
- 26 (株)えっこ  
サメジャーキー プレーン
- 27 (株)男鹿水産加工  
男鹿の赤がに 甲羅おげん
- 28 男鹿冷凍(株)  
男鹿・秋田の地魚×男鹿産あきたこまち あきた押し寿司 男鹿つばきサーモン
- 29 (株)かんぶつの吉田  
棒たら煮
- 30 (有)小松百治商店  
納豆昆布
- 31 (有)東北冷凍販売  
漬け煮5種10枚セット
- 32 ノリット・ジャパン(株)  
しょっぱーいぼだっこ

畜産・畜産加工品

P33▶

- 33 (有)秋田味商【秋田あじしょう】  
比内地鶏屋の鶏めし
- 34 (株)あきた六次会  
秋田比内地鶏白サラム
- 35 JA全農くみあい飼料(株)  
比内地鶏 めす正肉
- 36 (株)嶋田ハム  
ポーグノーソーシ200g
- 37 (株)白神屋  
豚なんこつ煮込み
- 38 炭火焼鳥 鳥好  
鶏白湯スープ
- 39 ハンサム侍  
ハンサム豚ホルモン
- 40 ブッチャーノ  
秋田牛贅沢ミートソース

惣菜

P41▶

- 41 辛幸食堂  
比内地鶏きりたんぼ鍋のお出汁で作ったスープカレー
- 42 佐藤食品(株)  
きやらぶき
- 43 (有)佐藤徳太郎商店  
炭火焼カリン子わかざき
- 44 (株)菅英佃煮本舗  
厳選 白魚のかりかり揚げ(しお味)
- 45 (株)ツバサ  
カップバターもち

発酵食品・調味料

P46▶

- 46 秋田イイモノ  
レモン香る 稲庭うどんの塩だれ
- 47 (株)浅舞婦人漬物研究会  
味噌漬
- 48 (株)浅利佐助商店【福寿】  
PREMIUM比内地鶏だしつゆ 醤油
- 49 東商事(株)  
えごま油「翡翠」(フレッシュパック)
- 50 (株)エムファクトリー  
いぶりがっこ 1本
- 51 (株)雄勝野きむらや【いぶりがっこ本舗 雄勝野きむらや】  
いぶりがっこふりかけ
- 52 (有)京彩会【京にしき】  
比内地鶏塩スープ300ml
- 53 農山楽里  
山内いぶりがっこ スライス(中)
- 54 ジャム工房のら  
つぶマスタード
- 55 (株)だいのの丘  
いぶりがっこ スライス 150g GI
- 56 (有)高関上郷農場  
金のいぶりがっこ 100g
- 57 高茂(有)【ヤママ味噌醤油醸造元】  
味噌マヨネーズセット
- 58 東北醤油(株)  
万能つゆ 味どらくの里 500ml(10本入り)
- 59 なるせ農園(株)  
仙人の郷いぶりがっこ 1本
- 60 日南工業(株)【キッコーナン】  
いぶりがっこ本舗 きむらやのだし
- 61 (株)フルール  
いぶりがっこクリームチーズみそ漬
- 62 (有)まこと農産  
食べるごま油 いぶりがっこと梅
- 63 (有)三浦醤油店【マルカ】  
旅スル味噌 アジアンスパイスブレンド
- 64 (株)諸井醸造  
秋田しよつる(イワシ・アジ魚醤)
- 65 (有)ゆめ企画 須藤健太郎商店  
金の蔵しサイズ
- 66 (一社)横手市観光推進機構  
がっこの恵み
- 67 (株)横手食品加工  
横手食品加工 味紀行 いぶりがっこ 中サイズ
- 68 (株)REALE Lab  
完熟梅たまり 275ml 藤五郎

麺類

P69▶

- 69 (有)安保食品  
路そば
- 70 (有)泉製麺所  
縄文ラーメン
- 71 (株)稲庭うどん小川  
稲庭うどん
- 72 (株)稲庭吟祥堂本舗  
手締いの稲庭うどん 漆黒【SHIKKOKU】
- 73 (株)稲庭古城堂  
稲庭うどん 紙化粧箱
- 74 (有)稲庭古来堂  
桜葉粉末入り稲庭古来うどん 300g
- 75 (株)神堂のめぐみ  
稲庭手延ホッとそうめん
- 76 トヤマフーズ(株)  
秋田十文字中華 味噌(即席めん)
- 77 (株)無限堂  
【無限堂×クレヨンしんちゃん】稲庭うどん
- 78 (株)湯の台【湯の台食堂】  
中華そば

菓子・スイーツ

P79▶

- 79 アトリエ エクラ  
スノーボール(いぶりがっこ&チーズ)
- 80 (株)稲庭うどん販売【四つ星藩本舗】  
かりんどうくろかりん
- 81 オペシステム通信【ベーカリーサンドリヨン】  
シンデレラ(レーズンクリームパン)
- 82 菓子工房エスポワール  
白神山地フインパイ
- 83 かどや食品工業(株)  
まるやかつぶあん
- 84 (有)鼎家【米菓匠 鼎庵】  
秋田あんごま煎餅 あんべえ1枚
- 85 (株)寛文五年堂  
甘酒×チーズサンド
- 86 (株)恋する鹿角カンパニー【道の駅おおゆ】  
かづのフルーツザングリア リンゴ&イチゴ
- 87 (株)児玉冷菓  
児玉冷菓のパパヘラアイス パラ盛りカップ
- 88 (有)小松屋本店  
アイスドリアン ミルク
- 89 (同)尚生  
のしる酒粕ラスク
- 90 (有)セラヴィ  
あおさバターサブレ
- 91 ぜんげつ堂  
りんごタルト
- 92 (株)高砂堂  
りんご餅 10個入りパック
- 93 ナガハマコーヒー(株)  
ジェラートもなか
- 94 ねこのお家  
ねこのお家のアップルパイ
- 95 (株)ノルテカルタ  
しよつるナッツ 4種のうまみアソート
- 96 パティスリー白川  
果まくらーじゅ
- 97 杜のcafe Syana  
紅の夢アップルパイ クレームパティシエール
- 98 (株)唐土庵いさみや【生もろこしの店 唐土庵】  
もちこしクッキー 抹茶ほろほろ
- 99 (株)YUWA MILK【ジェラテリアyuwa】  
ソフトクリームミックス

酒類

P100▶

- 100 (株)あきた芸術村【田沢湖ビール】  
ドラゴンハーブヴァイス
- 101 (株)秋田県酒類卸  
秋田地酒めぐり 清酒編
- 102 秋田ノーザンハピネッツ(株)【秋田あくらビール】  
サキホコレBrut IPA
- 103 伊藤謙商店  
再仕込みどぶろく 坂野泉(さかのいずみ)
- 104 小玉醸造(株)【大平山/ヤマキウ味噌醤油】  
AKITA CRAFT GIN 琴 Na65
- 105 詩の国秋田(株)  
大曲セクションIPA ひろしらべ
- 106 (株)トースト【湖畔の杜ビール】  
ほんのり秋田の香 まどろみごちうらガー(クラフトビール/地ビール)
- 107 Brasserie Ogresse Quete  
GODZOOM LOVE'N ONE(ゴジラ若)
- 108 HOPDOG BREWING(同)  
HOPDOG BREWING クラフトビール
- 109 (株)空【OK,ADAM】  
ORIGIN



# 秋田の「新たな主役」が「あきた食のチャンピオンシップ」とは？

県では、県内事業者の商品開発・改良に対する意欲を高め、全国へ発信できる新たな商品等を発掘するため、品質やデザイン等に優れ、県内外の消費者に高い訴求力を持つ県産食品を表彰・PRする、『あきた食のチャンピオンシップ』を開催しています。秋田県の特産品コンクールとして、今年で通算46回目を迎えました。

## 2024 受賞商品

商品画像は受賞当時のものです



秋田の山々が産み出した和ハーブとも呼ばれる『クロモジ』をキーボタニカルとし、割り水に白樺の樹液を使用した秋田のクラフトジンです。クロモジ由来の爽やかな香りと、白樺樹液が醸し出す柔らかな味わいが特徴で、清涼感溢れるソーダ割などでお楽しみいただきたい1本です。

### 総合グランプリ〈秋田県知事賞〉 AKITA CRAFT GIN 峯 No.65

小玉醸造株式会社



鹿角市でとれた苺と林檎をフリーズドライにして使用。味は変わらないもののはじきとなった果実を使い、SDGsも意識した商品です。ワインやジュースなどで1〜2日漬けて飲むことによって苺や林檎の甘味や風味が感じられるフルーツサングリアです。

加工品部門

### 部門金賞〈秋田県知事賞〉 かづのフルーツサングリア 株式会社恋する鹿角カンパニー

※調理例

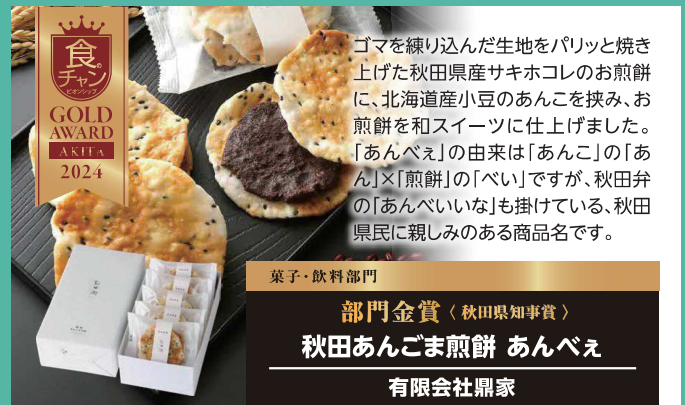

ゴマを練り込んだ生地をパリッと焼き上げた秋田県産サキホコレのお煎餅に、北海道産小豆のあんこを挟み、お煎餅を和スイーツに仕上げました。「あんべ」の由来は「あんこ」の「あん」×「煎餅」の「べい」ですが、秋田弁の「あんべいいな」も掛けている、秋田県民に親しみのある商品名です。

菓子・飲料部門

### 部門金賞〈秋田県知事賞〉 秋田あんごま煎餅 あんべえ 有限会社鼎家



肉厚のきりたんぼを特製のつづあんで「おしるこ」として食べる逸品。鍋のイメージが強いきりたんぼですが、あんこの相性もばっちりです。きりたんぼの食べ方の固定概念にとらわれない商品として開発しました。

加工品部門

### 奨励賞〈秋田県中小企業団体中央会会長賞〉 きりたんぼカップスープおしるこ 株式会社ツバサ



自社管理農園のある由利本荘市は、砂畑地帯で水はけのよい耕作適地です。そこで採れた良質なサツマイモ(紅)はるかのペーストを餡に練りこんで作ったオリジナルのパイです。しっとりとした食感のパイ生地と、餡の甘みの中からほのかに香るサツマイモが特徴的です。

菓子・飲料部門

### 奨励賞〈一般社団法人秋田県観光連盟会長賞〉 ざつまいもパイ 株式会社秋田ニューバイオファーム



天寿酒米研究会を発足し研鑽を積み始めてから四十余年。米は秋田県新開発の酒造好適米「百田」を使用し、母なる鳥海山伏流水を仕込水としています。まるで若いリンゴや白桃の香りのような、上品な甘さを感じられ、舌触りのなめらかさが心地良い一本です。薄い酒器を選び、15℃〜25℃位でお楽しみください。

菓子・飲料部門

### 奨励賞〈秋田県の観光と物産展実施協議会会長賞〉 純米大吟醸 天寿 百田 25 天寿酒造株式会社



これまで活用が無く、廃棄せざるを得なかった「いぶりがっこ」の調味液を利活用するために開発した今の時代に適した商品です。秋田名物の漬物「いぶりがっこ」を使用したドレッシング。秋田のお土産としても、ご家庭の食卓でも幅広くお使いいただけます。

※調理例

加工品部門

### 若手奨励賞〈秋田県中小企業団体中央会会長賞〉 燻りがっこドレッシング フリット・ジャポン株式会社



粗刻みにしたいぶりがっこがたっぷり入り、食感も新しく、健康志向のグルテンフリーの大人向けバターサンド。あきたこまちのしっとりサブレの優しい甘さと、いぶりがっこチーズの絶妙な塩味がアクセントになっています。県内外への贈り物としても最適です。

菓子・飲料部門

### 若手奨励賞〈秋田県中小企業団体中央会会長賞〉 いぶりがっこチーズのバターサンド グルテンフリー専門OKURU

# 毎年誕生しています!

2026年の  
受賞商品はこちら▶



A K I T A F O O D C H A M P I O N S H I P

## 審査について

県が委嘱する量販店のバイヤー等の審査委員により、味、デザイン、地域性・獨創性、量産性・持続性、総合力等を勘案して総合的に審査します。

お問い合わせ | 秋田県観光文化スポーツ部 県産品振興課 TEL.018-860-2259

## 2025 受賞商品

商品画像は受賞当時のものです



ロゼ製法ながら色が濃いため赤ワインとして販売。スキンコンタクト無しでタンニンが少なくスッキリとした口当たり。無濾過・無清澄・非加熱のペティアン・ナチュレ。きめの細かい泡が華やかさを引き立てます。

### 総合グランプリ〈秋田県知事賞〉 Champêtreシャムペトル小公子2023 ワイナリーこのはな(株式会社MKpaso)



自社漁船で水揚げした、高鮮度の紅ズワイガニを贅沢に盛り付けました。紅ズワイガニの甘さが口いっぱいに広がります。素材本来の味と風味をお愉しみください。

### 加工品部門 部門金賞〈秋田県知事賞〉 甲羅おぜん 株式会社男鹿水産加工



秋田でも人気の「雪の茅舎」の日本酒と酒粕を使用した大人な生チョコに仕上げました。フランスヴァローナ社の上質なミルクチョコレート ジヴァララクテを贅沢に使用した、フレッシュでリッチな配合の生チョコです。

### 菓子・飲料部門 部門金賞〈秋田県知事賞〉 パヴェドゥ・SAKE 有限会社セラヴィ



手廻い製法で造った稲庭うどんです。国内産竹炭パウダーを練り込み、究極の滑らかさを実現。デトックス効果も期待できる商品です。英語表記を併用し国内需要のみならずインバウンド、輸出にも最適です。

### 加工品部門 奨励賞〈秋田県中小企業団体中央会会長賞〉 手廻いの稲庭うどん 漆黒 [SHIKKOKU] 株式会社稲庭吟祥堂本舗



上質な白あんに国産栗の渋皮煮を練り込んだ特性餡を使用。その餡を、しっとりとした皮で包み、モンブランの洋風なイメージと、饅頭の持つ和風の親しみやすさが融合した、今までにない味わいが特徴です。

### 菓子・飲料部門 奨励賞〈一般社団法人秋田県観光連盟会長賞〉 秋田モンブラン饅頭 くりくけこ 株式会社プライムスイーツカンパニー



秋田の特産品いぶりがっこの漬液をミルクジェラートに混ぜ込み、角切りの横手山内産いぶりがっこをトッピング。純白なジェラートからは想像できないスモーキーな香りとがっこの食感が楽しめます。

### 菓子・飲料部門 奨励賞〈秋田県の観光と物産展実施協議会会長賞〉 いぶりがっこジェラート GELATERIA SHEETA



秋田県民の真のソウルフード「ばだっこ」。「ばだっこ」とは、秋田の方言で塩辛い紅鮭のこと。秋田県民の思い出やこだわりが詰まった秋田流の紅鮭フレークです。

### 加工品部門 若手奨励賞〈秋田県中小企業団体中央会会長賞〉 しよっぱーいばだっこ ノリット・ジャパン株式会社



地域内外で人気の「鹿角りんご」の美味しさたっぷりそのままのストレート果汁を100%使用したグミです。通常、果汁2%程のところ贅沢に10%配合したことで、モチモチ食感とりんごの芳醇な香りを感じられるグミに仕上げました。

### 菓子・飲料部門 若手奨励賞〈秋田県中小企業団体中央会会長賞〉 もっちり濃厚果実 鹿角りんごグミ 株式会社恋する鹿角カンパニー

もう一度、お米を好きになる。

令和7年産から全量特別栽培

秋田米

うまさ満開

今年も

# サキホコレ

特A  
評価

(一財)日本穀物検定協会の  
令和7年度食味ランキングにおいて

米どころ秋田の傑作「サキホコレ」。約12万株の中から最後に選ばれたひと株。ふっくらとした粒立ちと噛むほどに広がる甘い風味が特徴の、日本人の遺伝子に直接響くような、王道を極めたうまさです。秋田の地力に満ちたこの米とともに、日本の食卓に、幸せが咲き誇りますように。

## 食味を追求した秋田米の最上位品種

「コシヒカリを超える極良食味品種」をコンセプトに、食味に徹底的にこだわって開発されました。その優れた食味と存在感で秋田米の牽引役となることが期待されています。

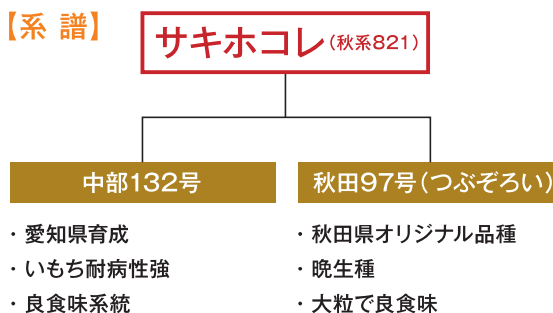
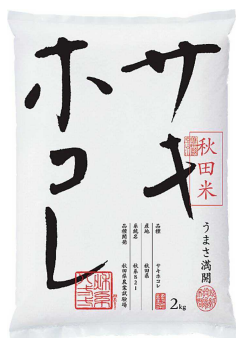

## お米一粒一粒のおいしさを感じられる

卓越した食味の良さに加え、外観・香り・食感のバランスにも優れた、“米どころ秋田”が自信を持ってお届けする特別なお米です。一粒一粒のおいしさに、「秋田の地力」がつまっています。

- 白さとツヤが際立つ外観
- 粒感のあるふっくらとした食感
- 上品な香り、かむほどに広がる深い甘み

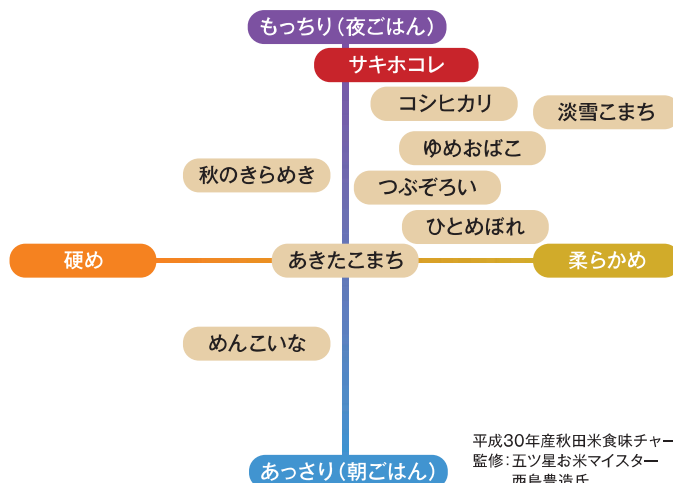
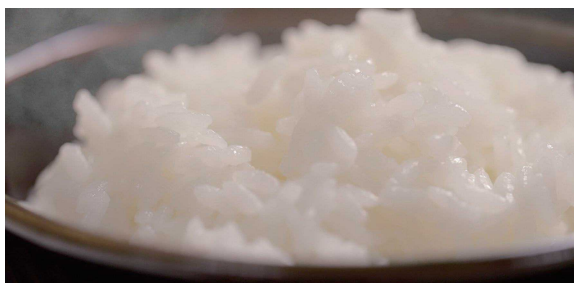

平成30年産秋田米食味チャート  
監修:五ツ星お米マイスター  
西島豊造氏

## 生産体制

### 作付推奨地域

優れた外観・食味などの品種特性を安定的に発揮できる地域に作付けを限定

### 品質・出荷基準

基準を達成したおいしく高品質なお米だけを出荷

### 生産団体登録制度

高い技術を持つ生産者で構成する生産団体を登録

### 栽培方法(特別栽培)

農薬の使用成分回数と化学肥料の窒素成分量を慣行の半分に削減



ごはんの  
ふるさと  
秋田へ



[お問い合わせ先]  
秋田米新品種ブランド化戦略本部  
(秋田県農林水産部 水田総合利用課内)  
秋田市山王四丁目1番1号 TEL.018-860-1784

# 秋田県総合食品研究センターの 研究開発と商品化支援

ホームページ <https://www.arif.pref.akita.jp/>

お問い合わせ／秋田県総合食品研究センター TEL.018-888-2000



## 生産地加工の取組拡大と高付加価値化による食品関連産業の振興

- 県産米を活用した食品素材の開発
- 県産農林水産物の高付加価値化
- 花きの食品利用技術開発



県産米入り  
うどん



ギバサ(アカモク)の加工品



餅玄米入りトマトパン



花きの食品利用  
技術開発



県産レンコンの水煮



## 「発酵の国あきた」ならではの微生物や酵素を活用した技術の開発

- 微生物群の活用と商品への活用
- 輸出向け発酵調味料の開発
- 伝統的発酵食品の製造技術支援

いぶりがっこの漬け液を使った商品



オリジナル麺「あめこうじ」を使った商品



しょつづるの商品



## 「美酒王国秋田」のさらなる発展を目指した技術開発や多様なニーズに応える酒類の開発

- 県産日本酒のブランド力強化に向けた研究
- 国内・海外市場への販路拡大に向けた研究
- 多様なニーズに応えるアルコール飲料の開発支援

低アルコール清酒



新酒米「一穂積」・「百田」で造った日本酒



県産素材を使った多様なアルコール飲料



AKITA雪国酵母を使った日本酒



## 高まる健康志向に対応した機能性食品分野への取組

- ライフステージに応じた機能性食品開発
- 県産食品・素材の網羅的解析
- 微生物やバイオものづくりを活用した地域資源のもつ機能性の探索



機能性粉末素材(左からGABA、枝豆、酒粕)

栄養機能食品  
エゴマ油



栄養強調表示食品

「食物繊維たっぷり」「たんぱく質を含む」

パン



もちこし



とうふカステラ



出展企業紹介

出展企業名	秋田活性化 株式会社				HP	
代表者	役職	代表取締役社長	氏名	日景 賢悟		
メッセージ	秋田県産にこだわった食材卸業務の他、楽天市場内「秋田天国」、他通販サイトを運営しています。また、その他比内地鶏の缶詰等の自社商品開発と販売にも力を入れております。				TEL	018-883-5101
					FAX	018-883-5102
担当者	役職	ゼネラルマネージャー	氏名	利部 友紀	E-mail	akk@akita-namahage.jp
会社所在地	〒010-0951 秋田県秋田市山王7丁目4-13 拓朋ビル2F 202号				工場等所在地	商品に記載

商品情報

本場大館きりたんぼ レンチンパック1人前

新商品

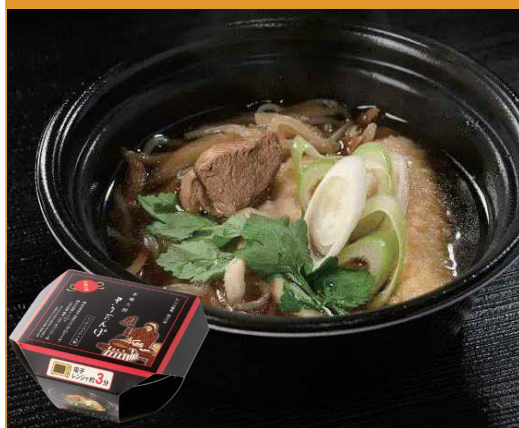

名称: きりたんぼセット  
 原材料名: [きりたんぼ]うるち米(秋田県産)、食塩  
 【真入スープ】つゆ(しょうゆ(国内製造)、鶏ガラ、酒粕、みりん、食塩)、糸こんにゃく、鶏肉(秋田県産:比内地鶏100%)、ごぼう、舞茸、調味料(アミノ酸等)、水酸化カルシウム、(一部に大豆・小麦・鶏肉を含む)  
 内容量: 1人前約80g(きりたんぼ120g(40g×3本)、真入スープ160g)  
 殺菌方法: 気密性容器に密封し、加圧加熱殺菌  
 賞味期限: この面の下部に記載  
 保存方法: 直射日光、高温多湿を避け常温で保存  
 販売者: 秋田活性化株式会社 秋田県秋田市山王7丁目4-13 拓朋ビル2F202号 TEL 018-883-5101  
 製造所: 有限会社秋田三鶴実業 秋田県大館市比内町新館字野開59-7  
 紙 外箱 容器、蓋 食べたんぼスープ  
 賞味期限 260624  
 4 589913 480056

希望小売価格(税込)	1,350円
発注リードタイム	5営業日
賞味期限	製造日より365日
内容量	1人前
JANコード	4589913480056
業務用対応	— OEM対応 —

商品の特徴・セールスポイント

比内地鶏のガラを100%使用した具材(比内地鶏肉・舞茸・ごぼう・糸こんにゃ)入りスープと、秋田県産米の香ばしい肉厚きりたんぼをセットしました。レンジで3分加熱するだけで簡単にお召し上がりいただけます。

常温  冷蔵  冷凍

本場大館きりたんぼ スープセット2人前

新商品



名称: きりたんぼセット  
 原材料名: [きりたんぼ]うるち米(秋田県産)、食塩  
 【真入スープ】つゆ(しょうゆ(国内製造)、鶏ガラ、酒粕、みりん、食塩)、糸こんにゃく、鶏肉(秋田県産:比内地鶏100%)、ごぼう、舞茸、調味料(アミノ酸等)、水酸化カルシウム、(一部に大豆・小麦・鶏肉を含む)  
 内容量: 2人前約160g(きりたんぼ240g(40g×6本)、真入スープ320g)  
 殺菌方法: 気密性容器に密封し、加圧加熱殺菌  
 賞味期限: この面の下部に記載  
 保存方法: 直射日光、高温多湿を避け常温で保存  
 販売者: 秋田活性化株式会社 秋田県秋田市山王7丁目4-13 拓朋ビル2F202号 TEL 018-883-5101  
 製造所: 有限会社秋田三鶴実業 秋田県大館市比内町新館字野開59-7  
 紙 外箱 容器、蓋 食べたんぼスープ  
 賞味期限 260510  
 4 589913 480052

希望小売価格(税込)	1,458円
発注リードタイム	5営業日
賞味期限	製造日より365日
内容量	2人前
JANコード	4589913480032
業務用対応	— OEM対応 —

商品の特徴・セールスポイント

比内地鶏のガラを100%使用した「きりたんぼ専用だし郷味」と、秋田県産米から作った香ばしい肉厚きりたんぼのセットです。鶏肉、舞茸、ごぼう、糸こんにゃ、ねぎ、セリをお好みで加えて調理して下さい。

常温  冷蔵  冷凍

秋田缶 比内地鶏の缶詰5種 ギフトボックス

比内地鶏の缶詰 5種ギフトボックス



名称: 比内地鶏の缶詰5種ギフトボックス  
 原材料名: 鶏肉(秋田県産:比内地鶏100%)、食塩、しょうゆ、酒粕、みりん、食塩、水酸化カルシウム、(一部に大豆・小麦・鶏肉を含む)  
 内容量: 5種各100g(計500g)  
 賞味期限: 製造日より365日  
 保存方法: 直射日光、高温を避け保存  
 販売者: 秋田活性化株式会社 秋田県秋田市山王7丁目4-13 拓朋ビル2F202号 TEL 018-883-5101  
 製造所: 有限会社秋田三鶴実業 秋田県大館市比内町新館字野開59-7  
 紙 外箱 容器、蓋 食べたんぼスープ  
 賞味期限 260609  
 4 589913 480069

希望小売価格(税込)	4,590円
発注リードタイム	5営業日
賞味期限	製造日より1095日
内容量	5缶
JANコード	4589913480605
業務用対応	— OEM対応 —

商品の特徴・セールスポイント

本場大館産の比内地鶏100%を使用、食品添加物不使用で作りました。素材の味をお楽しみ頂けます。

常温  冷蔵  冷凍

出展企業名	おおがたむら <b>株式会社 大潟村あきたこまち生産者協会</b>				HP	
代表者	役職	代表取締役社長	氏名	涌井 信		
メッセージ	私たちは「自分たちが作ったお米を直接お客様にお届けしたい」との思いで米作り農家が設立した会社です。お米の生産から加工・販売までを一気通貫で行っております。				TEL	0185-45-2851
					FAX	0185-45-2380
					ホームページ	<a href="https://akitakomachi.co.jp/">https://akitakomachi.co.jp/</a>
担当者	役職	次長	氏名	加藤 貴之	E-mail	info@akitakomachi.co.jp
会社所在地	〒010-0492 秋田県南秋田郡大潟村字西4丁目88番地				工場等所在地	〒010-0401 秋田県男鹿市野石字牛沢32番地 株式会社ジャパン・パックス男鹿

商品情報

サキホコレ パックごはん 150g × 3P

新商品



栄養成分表示 (150gあたり)	
エネルギー	234 kcal
たんぱく質	3.8 g
脂質	0.5 g
炭水化物	55.7 g
- 糖質	53.4 g
- 食物繊維	2.3 g
食塩相当量	0.0 g

栄養成分表示値は、日本食品標準成分表(八訂)増補2023年の計算による推定値です。

●名称:包装米飯(白飯) ●原材料名:うるち米(秋田県産) ●内容量:450g(150g×3個) ●賞味期限:トレイ側面に記載 ●保存方法:直射日光を避けて常温で保存してください ●販売者:株式会社大潟村あきたこまち生産者協会

希望小売価格(税込)	653円
発注リードタイム	14営業日
賞味期限	製造日より300日
内容量	150g × 3P
JANコード	4942220477926
業務用対応	— OEM対応 あり

商品の特徴・セールスポイント

食味の良さに加え、香り、食感のバランスに優れた、「米どころ秋田」が自信を持ってお届けする特別なお米「サキホコレ」のパックごはんです。

常温  冷蔵  冷凍

秋田県産あきたこまち 産直ごはん 150g×3P

新商品



栄養成分表示 (150gあたり)	
エネルギー	234kcal
たんぱく質	3.8g
脂質	0.5g
炭水化物	55.7g
- 糖質	53.4g
- 食物繊維	2.3g
食塩相当量	0g

栄養成分表示値は、日本食品標準成分表(八訂)増補2023年の計算による推定値です。

●名称:包装米飯(白飯) ●原材料名:うるち米(秋田県産) ●内容量:150g(150g×3個) ●賞味期限:トレイ側面に記載 ●保存方法:直射日光を避けて常温で保存してください ●販売者:株式会社大潟村あきたこまち生産者協会 〒010-0492 秋田県南秋田郡大潟村字西4丁目88番地 ●製造所:株式会社ジャパン・パックス男鹿市野石字牛沢32番地

希望小売価格(税込)	625円
発注リードタイム	14営業日
賞味期限	製造日より300日
内容量	150g × 3P
JANコード	4942220478008
業務用対応	— OEM対応 あり

商品の特徴・セールスポイント

品種誕生から40年以上、親しまれ愛されている秋田が誇るブランド米「秋田県産あきたこまち」を、秋田のパックごはん専用工場で炊飯加工しました。産地の想いをそのままお届けする産直のパックごはんです。

常温  冷蔵  冷凍

国産米 農家がつくったごはん 150g x 3P

新商品



栄養成分表示 (150gあたり)	
エネルギー	234kcal
たんぱく質	3.8g
脂質	0.5g
炭水化物	55.7g
- 糖質	53.4g
- 食物繊維	2.3g
食塩相当量	0.0g

栄養成分表示値は、日本食品標準成分表(八訂)増補2023年の計算による推定値です。

●名称:包装米飯(白飯) ●原材料名:うるち米(国内産) ●内容量:450g(150g×3個) ●賞味期限:トレイ側面に記載 ●保存方法:直射日光を避けて常温で保存してください ●販売者:株式会社大潟村あきたこまち生産者協会

希望小売価格(税込)	599円
発注リードタイム	14営業日
賞味期限	製造日より300日
内容量	150g × 3P
JANコード	4942220477971
業務用対応	— OEM対応 —

商品の特徴・セールスポイント

秋田県男鹿市では上水道に男鹿市の名水「滝の頭湧水(たきのかしらゆうすい)」を使用しており、農家がつくったごはんにも使用しています。

常温  冷蔵  冷凍

出展企業紹介

出展企業名	おおがたむら <b>株式会社 大潟村カントリーエレベーター公社</b>				HP		
代表者	役職	代表取締役社長	氏名	小玉 公彦			
メッセージ	お米の乾燥・調製から玄米生産・精米まで、一貫した生産を当社で行っております。 取扱はあきたこまち、サキホコレ、もち米となっており、あきたこまちは慣行栽培、特裁米、JAS有機米の取り扱いがございます。			TEL	0185-45-3288	FAX	0185-45-2280
				ホームページ	https://www.ogata-ce.co.jp/		
担当者	役職	営業	氏名	平野 光稀			
会社所在地	〒010-0444 秋田県南秋田郡大潟村字南1丁目60番地			工場等所在地	会社所在地と同じ		

商品情報

あきたこまち(秋田県大潟村産)金芽米

新商品



精米			
名称	産地	品種	産年
原料玄米	単一原料米 秋田県	あきたこまち	表示面右下記載
内容量	2kg		
精米時期	表示面右下記載		
販売者	株式会社大潟村カントリーエレベーター公社 秋田県南秋田郡大潟村字南1丁目60番地 TEL 0185-45-3388		
金芽米開発元: 東洋ライス株式会社			

希望小売価格(税込)	オープン価格
発注リードタイム	3営業日
賞味期限	精米日より60日
内容量	2kg
JANコード	4516509872209
業務用対応	あり
OEM対応	あり

商品の特長・セールスポイント

玄米の栄養を残しつつ白米の美味しさを実現。糖質・カロリー控えめで健康的、無洗米で手軽に炊ける点が魅力です。

常温  冷蔵  冷凍

あきたこまち(秋田県大潟村産)普通精米



精米			
名称	産地	品種	産年
原料玄米	単一原料米 秋田県大潟村	あきたこまち	反対面に記載
内容量	5kg		
精米時期	反対面に記載		
販売者	株式会社大潟村カントリーエレベーター公社 秋田県南秋田郡大潟村字南1丁目60番地 TEL:0185-45-3388 FAX:0185-45-2280		

希望小売価格(税込)	オープン価格
発注リードタイム	3営業日
賞味期限	精米日より60日
内容量	5kg
JANコード	4516509000053
業務用対応	あり
OEM対応	あり

商品の特長・セールスポイント

品種特有の抜群の粘りとツヤ、冷めても美味しさが続きます。サイロで生きた状態での粉貯蔵、出荷直前の粉摺りシステムにより1年を通して穫れたての美味しさでお届けします。

常温  冷蔵  冷凍

サキホコレ(秋田県大潟村産)普通精米



精米			
名称	産地	品種	産年
原料玄米	単一原料米 秋田県大潟村	サキホコレ	反対面下部記載
内容量	5kg		
精米時期	反対面下部記載		
販売者	株式会社大潟村カントリーエレベーター公社 秋田県南秋田郡大潟村字南1丁目60番地 TEL:0185-45-3288 FAX:0185-45-2280 https://www.ogata-ce.co.jp/		

希望小売価格(税込)	オープン価格
発注リードタイム	3営業日
賞味期限	精米日より60日
内容量	5kg
JANコード	4516509000022
業務用対応	あり
OEM対応	あり

商品の特長・セールスポイント

コシヒカリを超える極良食味米をコンセプトに開発された秋田米最上位品種です。粒立ちと噛むほどに広がる甘い風味が特徴。品種特性を發揮できる地域に作付けを限定し、厳格な品質・出荷基準をクリアしております。

常温  冷蔵  冷凍

出展企業紹介

出展企業名	おおがたむらどうゆうかい <b>株式会社 大潟村同友会</b>			HP	
代表者	役職	代表取締役	氏名	三留 達也	
メッセージ	私たちは大潟村の自然を大切に、生産者として、安心・安全・高品質なお米を真心込めて皆様にお届けします。			TEL	0185-45-2489
				FAX	0185-45-2093
	ホームページ			https://www.okome.jp/	
担当者	役職	部長	氏名	E-mail	info@okome.jp
会社所在地	〒010-0444 秋田県南秋田郡大潟村南1-33			工場等所在地	会社所在地と同じ

商品情報

秋田県特別栽培米 サキホコレ 無洗米



名称	無洗米
産地	秋田県産
品種	サキホコレ
年産	
使用割合	単一原料米
内容量	150g
精米年月日	別途商品ラベルに記載

商品の特徴・セールスポイント

米どころ秋田の傑作「サキホコレ」。ふっくらとした粒立ちと噛むほどに広がる甘い風味が特徴の、日本人の遺伝子に直接響くような、王道を極めたうまさです。秋田の地力に満ち満ちた米となっています。

常温  冷蔵  冷凍

希望小売価格(税込)	オープン価格	発注リードタイム	5営業日
賞味期限	精米時期より180日	内容量	150g
JANコード	—		
業務用対応	あり	OEM対応	あり

4品種贈答詰め合わせセット



名称	精米
産地	秋田県産
品種	あきたこまち
年産	
内容量	1kg
精米時期	別途商品ラベルに記載

名称	精米
産地	秋田県産
品種	サキホコレ
年産	
内容量	1kg
精米時期	別途商品ラベルに記載

商品の特徴・セールスポイント

希少品種や秋田県最高品種などを限定した4品種の詰め合わせセット。窒素ガス充填で精米時期より半年間保存可能な商品です。お歳暮等におすすめとなっております。

常温  冷蔵  冷凍

希望小売価格(税込)	オープン価格	発注リードタイム	10営業日
賞味期限	精米時期より180日	内容量	4kg
JANコード	—		
業務用対応	—	OEM対応	あり

出展企業紹介

米・米加工品

出展企業名	こまち食品工業 株式会社				HP	
代表者	役職	代表取締役	氏名	高橋 東		
メッセージ	1987年の創業。美味しいあきたこまちを多くの人に食べてもらいたいと開発されたのが、主力商品「こまちがゆ」です。近年では新商品(小型総菜缶、レトルト食品)の開発にも積極的に取り組んでおります。				TEL	0185-83-2740
					FAX	0185-83-2767
				ホームページ	https://komachi-foods.ocnk.net	
担当者	役職	代表取締役	氏名	高橋 東	E-mail	komachi0@true.ocn.ne.jp
会社所在地	〒018-2305 秋田県山本郡三種町外岡字逆川111				工場等所在地	会社所在地と同じ

商品情報

100%秋田育ち! 比内地鶏ぞうすい



名称	米飯類(ぞうすい)	栄養成分表示	(1袋:250g当たり)
原材料名	米(秋田県産あきたこまち)、比内地鶏(秋田県産)、舞茸(秋田県産)、食塩、こぼろ	エネルギー	128kcal
殺菌方法	気密容器に密封し、加圧加熱殺菌	たんぱく質	6.5g
内容量	250g	脂質	1.8g
賞味期限	特外の右下部に記載	炭水化物	21.5g
保存方法	直射日光を避け、常温で保存して下さい。	食塩相当量	1.3g
製造者	こまち食品工業株式会社 秋田県山本郡三種町外岡字逆川111	<small>※この商品はレトルトパウチ食品です。開封後は常温で保存し、必ずお召し上がり下さい。</small>	

希望小売価格(税込)	648円
発注リードタイム	4営業日
賞味期限	製造日より365日
内容量	250g
JANコード	4543690006014
業務用対応	— OEM対応 あり

商品の特長・セールスポイント

本県を代表するブランド米「あきたこまち」や比内地鶏の肉・スープ、舞茸など、秋田県産品を使用。素材の味を生かすため、男鹿半島の海水から作られたまろやかな塩だけで味付けをしています。

常温  冷蔵  冷凍

いぶりがっこ缶



名称	たくあん漬(薄切り)	原材料名	大根(国産)、漬け原材料(砂糖、食塩、米ぬか、還元水飴(国内製造)、醸造酢)、酸味料
内容量	80g	固形量	65g
内容総量	80g		
賞味期限	缶底に記載	本製品の製造ラインでは卵、小麦、えび、そば、大豆、鶏肉を使用した製品も製造しております。	
保存方法	直射日光、高温を避けて保存して下さい。		
製造者	こまち食品工業株式会社 秋田県山本郡三種町外岡字逆川111番地 ☎0185-83-2740		

希望小売価格(税込)	540円
発注リードタイム	3営業日
賞味期限	製造日より1095日
内容量	固形量65g 内容総量80g
JANコード	4543690000401
業務用対応	— OEM対応 —

商品の特長・セールスポイント

秋田名物の「いぶりがっこ」を長期保存可能・携帯にも便利な缶詰にしました。食べやすい薄切り(スライス)に仕上げ、パリパリの歯ごたえもお楽しみいただけます。保存料、着色料は使用していません。

常温  冷蔵  冷凍

賞味期限5年間! こまちがゆ(缶)



名称	かゆ	原材料名	精米(秋田県産あきたこまち)
内容量	280g	賞味期限	缶底に記載
保存方法	直射日光、高温を避けて常温で保存	●開封時及び内容物を取り出す際には、切り口で手を傷つけないようご注意ください。●破損する恐れがありますので、缶の上部裏面が電子レンジにかけないでください。●開封後は速やかに召し上がりください。●凍結した場合はお味が白っぽくなる場合がありますが、温めると元に戻ります。●米油等の胚芽や米の着色成分が混入することがありますが、品質上問題ありません。	
製造者	こまち食品工業株式会社 秋田県山本郡三種町外岡字逆川111 お客様相談室 ☎0120-089-181		

希望小売価格(税込)	356円
発注リードタイム	4営業日
賞味期限	製造日より1800日
内容量	280g
JANコード	4543690000012
業務用対応	— OEM対応 —

商品の特長・セールスポイント

秋田の自然に育まれた特選米「あきたこまち」を原材料に、清冽な天然地下水でじっくり仕上げた艶やかでふっくらしたおいしいおかゆです。

常温  冷蔵  冷凍

出展企業名	株式会社 ジェイエイ秋田しんせいサービス				HP	
代表者	役職	代表取締役 社長	氏名	清橋 一広		
メッセージ	秋田しんせい農業協同組合の子会社であり、生産者の皆様が丹精込めて育てたこだわりの素材を全国の皆様へお届け致します。徹底した衛生管理の下で、「安心・安全」な商品づくりを行っています。				TEL	0184-27-2771
					FAX	0184-22-2774
					ホームページ	http://www.shinsei-service.com
担当者	役職	店舗課 課長	氏名	村山 富美子	E-mail	f-murayama@shinsei-service.com
会社所在地	〒015-0042 秋田県由利本荘市埋田字小館81-16				工場等所在地	〒015-0042 秋田県由利本荘市埋田字小館62番地

商品情報

土づくり実証米きりたんぽ 3本入



<table border="1"> <tr> <td>名称</td> <td>きりたんぽ</td> <td rowspan="2">栄養成分表示(100gあたり)</td> </tr> <tr> <td>原材料名</td> <td>うるち米(秋田県産)、食塩</td> </tr> <tr> <td>内容量</td> <td>3本</td> <td>エネルギー</td> <td>212 kcal</td> </tr> <tr> <td>賞味期限</td> <td>特外下部に記載しています。</td> <td>たんぱく質</td> <td>3.1 g</td> </tr> <tr> <td>保存方法</td> <td>直射日光をさけて、保存してください。</td> <td>脂 質</td> <td>0.5 g</td> </tr> <tr> <td>製造者</td> <td>株式会社ジェイエイ秋田しんせいサービス 秋田県由利本荘市埋田字小館81-16 TEL 0184-27-2771</td> <td>炭水化物</td> <td>48.7 g</td> </tr> <tr> <td></td> <td></td> <td>食塩相当量</td> <td>0.25 g</td> </tr> </table>	名称	きりたんぽ	栄養成分表示(100gあたり)	原材料名	うるち米(秋田県産)、食塩	内容量	3本	エネルギー	212 kcal	賞味期限	特外下部に記載しています。	たんぱく質	3.1 g	保存方法	直射日光をさけて、保存してください。	脂 質	0.5 g	製造者	株式会社ジェイエイ秋田しんせいサービス 秋田県由利本荘市埋田字小館81-16 TEL 0184-27-2771	炭水化物	48.7 g			食塩相当量	0.25 g	希望小売価格(税込)	オープン価格
	名称	きりたんぽ		栄養成分表示(100gあたり)																							
原材料名	うるち米(秋田県産)、食塩																										
内容量	3本	エネルギー	212 kcal																								
賞味期限	特外下部に記載しています。	たんぱく質	3.1 g																								
保存方法	直射日光をさけて、保存してください。	脂 質	0.5 g																								
製造者	株式会社ジェイエイ秋田しんせいサービス 秋田県由利本荘市埋田字小館81-16 TEL 0184-27-2771	炭水化物	48.7 g																								
		食塩相当量	0.25 g																								
	発注リードタイム	7営業日																									
	賞味期限	製造日より60日																									
	内容量	3本入																									
	JANコード	4595642937013																									
	業務用対応	あり	OEM対応	あり																							
商品の特徴・セールスポイント	美味しいお米づくりの土台となる、土づくりからこだわった「土づくり実証米ひとめぼれ」を贅沢に100%使用。本来の食味をしっかりと感じられるように、粒感をほどよく残し練り上げ、しっかりと焼き上げました。 <input checked="" type="checkbox"/> 常温 <input type="checkbox"/> 冷蔵 <input type="checkbox"/> 冷凍																										

土づくり実証米きりたんぽ 5本入



<table border="1"> <tr> <td>名称</td> <td>きりたんぽ</td> <td rowspan="2">栄養成分表示(100gあたり)</td> </tr> <tr> <td>原材料名</td> <td>うるち米(秋田県産)、食塩</td> </tr> <tr> <td>内容量</td> <td>5本</td> <td>エネルギー</td> <td>212 kcal</td> </tr> <tr> <td>賞味期限</td> <td>特外下部に記載しています。</td> <td>たんぱく質</td> <td>3.1 g</td> </tr> <tr> <td>保存方法</td> <td>直射日光をさけて、保存してください。</td> <td>脂 質</td> <td>0.5 g</td> </tr> <tr> <td>製造者</td> <td>株式会社ジェイエイ秋田しんせいサービス 秋田県由利本荘市埋田字小館81-16 TEL 0184-27-2771</td> <td>炭水化物</td> <td>48.7 g</td> </tr> <tr> <td></td> <td></td> <td>食塩相当量</td> <td>0.25 g</td> </tr> </table>	名称	きりたんぽ	栄養成分表示(100gあたり)	原材料名	うるち米(秋田県産)、食塩	内容量	5本	エネルギー	212 kcal	賞味期限	特外下部に記載しています。	たんぱく質	3.1 g	保存方法	直射日光をさけて、保存してください。	脂 質	0.5 g	製造者	株式会社ジェイエイ秋田しんせいサービス 秋田県由利本荘市埋田字小館81-16 TEL 0184-27-2771	炭水化物	48.7 g			食塩相当量	0.25 g	希望小売価格(税込)	オープン価格
	名称	きりたんぽ		栄養成分表示(100gあたり)																							
原材料名	うるち米(秋田県産)、食塩																										
内容量	5本	エネルギー	212 kcal																								
賞味期限	特外下部に記載しています。	たんぱく質	3.1 g																								
保存方法	直射日光をさけて、保存してください。	脂 質	0.5 g																								
製造者	株式会社ジェイエイ秋田しんせいサービス 秋田県由利本荘市埋田字小館81-16 TEL 0184-27-2771	炭水化物	48.7 g																								
		食塩相当量	0.25 g																								
	発注リードタイム	7営業日																									
	賞味期限	製造日より60日																									
	内容量	5本入																									
	JANコード	4595642937006																									
	業務用対応	あり	OEM対応	あり																							
商品の特徴・セールスポイント	美味しいお米づくりの土台となる、土づくりからこだわった「土づくり実証米ひとめぼれ」を贅沢に100%使用。本来の食味をしっかりと感じられるように、粒感をほどよく残し練り上げ、しっかりと焼き上げました。 <input checked="" type="checkbox"/> 常温 <input type="checkbox"/> 冷蔵 <input type="checkbox"/> 冷凍																										

比内地鶏スープ(希釈用)



<table border="1"> <tr> <td>商品名</td> <td>比内地鶏スープ</td> <td rowspan="2">栄養成分表示1食分(200gあたり)</td> </tr> <tr> <td>原材料名</td> <td>鶏ガラスープ(秋田県内製造)、つゆ(しょうゆ、砂糖、食塩、ぶどう糖果糖液糖、その他)、尾骨エキス、鶏干しエキス、スープの素(ポークエキス、たんぱく加水分解物、醤油、その他)/調味料(甘味料(アミノ酸等)、環状オリゴ糖、甘味料(甘草)、(一部に小麦・大豆・そば・鶏肉・豚肉を含む))</td> </tr> </table>	商品名	比内地鶏スープ	栄養成分表示1食分(200gあたり)	原材料名	鶏ガラスープ(秋田県内製造)、つゆ(しょうゆ、砂糖、食塩、ぶどう糖果糖液糖、その他)、尾骨エキス、鶏干しエキス、スープの素(ポークエキス、たんぱく加水分解物、醤油、その他)/調味料(甘味料(アミノ酸等)、環状オリゴ糖、甘味料(甘草)、(一部に小麦・大豆・そば・鶏肉・豚肉を含む))	希望小売価格(税込)	オープン価格
	商品名	比内地鶏スープ		栄養成分表示1食分(200gあたり)			
原材料名	鶏ガラスープ(秋田県内製造)、つゆ(しょうゆ、砂糖、食塩、ぶどう糖果糖液糖、その他)、尾骨エキス、鶏干しエキス、スープの素(ポークエキス、たんぱく加水分解物、醤油、その他)/調味料(甘味料(アミノ酸等)、環状オリゴ糖、甘味料(甘草)、(一部に小麦・大豆・そば・鶏肉・豚肉を含む))						
	発注リードタイム	7営業日					
	賞味期限	製造日より540日					
	内容量	200g					
	JANコード	4595642937044					
	業務用対応	—	OEM対応	—			
商品の特徴・セールスポイント	地元で飼育された比内地鶏にこだわり、丁寧に肉付きガラから出汁をとり、老舗醸造元のだしつゆをベースにあっさりとしたコクと甘みのあるスープに仕上げました。鍋つゆのほか、うどんや中華麺のスープにも最適です。 <input checked="" type="checkbox"/> 常温 <input type="checkbox"/> 冷蔵 <input type="checkbox"/> 冷凍						

出展企業紹介

出展企業名	株式会社 鈴木又五郎商店				HP	
代表者	役職	代表取締役	氏名	鈴木 達夫		
メッセージ	1870年創業。秋田県湯沢市にて肥料や農薬、飼料、農業資材、米の卸小売業を営んでいます。米の集荷と検査を行う登録検査機関となっております。				TEL	0183-73-5130
					FAX	0183-72-1246
				ホームページ	https://www.kanemata-suzuki.com/	
担当者	役職	専務取締役	氏名	鈴木アヒナ麻由	E-mail	msuzuki@kanemata-suzuki.com
会社所在地	〒012-0841 秋田県湯沢市大町1-2-26				工場等所在地	——

商品情報

玄米ラガー

新商品



超絶、うまい。

秋田県産あきたこまち使用  
玄米ラガー

●品目：ビール  
●内容量：330ml  
●原材料名：麦芽（カナダ産）、ホップ、ハープ、乳酸菌、玄米粉、炭酸ガス  
●アルコール分：4.5%  
●保存方法：要冷蔵  
●製造年月：キャップ上部に記載  
●販売元：(株)鈴木又五郎商店 秋田県湯沢市大町1-2-26  
●製造者：㈱羽後麦酒 秋田県雄勝郡羽後町西馬音内字本町109 旧みぞ蔵 株式会社  
TEL 0183-56-7890

希望小売価格(税込)	980円
発注リードタイム	5営業日
賞味期限	製造日より365日
内容量	330ml
JANコード	4570071340160
業務用対応	—— OEM対応 ——

商品の特徴・セールスポイント

あきたこまちの玄米を原料にした無濾過ビール。乳酸菌で育てた秋田県産あきたこまちの玄米を使用し、整腸作用のあるビール酵母と美肌効果のある乳酸菌がふんだんに摂取できます。のどごしスッキリで飲みやすいお味です。

常温  冷蔵  冷凍

玄米黒ラガー

新商品



軽やかさ、全開。

秋田県産あきたこまち使用  
玄米黒ラガー

●品目：ビール  
●内容量：330ml  
●原材料名：麦芽（カナダ産）、ホップ、ハープ、乳酸菌、玄米粉、炭酸ガス  
●アルコール分：4.5%  
●保存方法：要冷蔵  
●製造年月：キャップ上部に記載  
●販売元：(株)鈴木又五郎商店 秋田県湯沢市大町1-2-26  
●製造者：㈱羽後麦酒 秋田県雄勝郡羽後町西馬音内字本町109 旧みぞ蔵 株式会社  
TEL 0183-56-7890

希望小売価格(税込)	980円
発注リードタイム	5営業日
賞味期限	製造日より365日
内容量	330ml
JANコード	4570071340177
業務用対応	—— OEM対応 ——

商品の特徴・セールスポイント

あきたこまちの焙煎玄米を使用。ドイツ兵が胃腸薬代わりと滋養強壮のために飲んでいたとされる製法のチョコレート風味を感じさせつつもさっぱりとした口当たりで玄米の風味と旨味をあじわう黒ラガーです。

常温  冷蔵  冷凍

あきたこまち薬膳粥

新商品



この商品は気密性の高い容器に真空包装し、加熱殺菌したレトルト食品です。

●名称：レトルト玄米薬膳粥(かゆ) ●原材料名：【お粥】うるち米(秋田産)、昆布、【別添】生薬パウダー、チキンエキス、梅干し、八角(中国産)、シシトフ、鶏皮、食塩、ローブ、高糖、学名不明、野山菜エキス、糖質、調味料(アミノ酸等)、中濃調整、乳化剤 ●内容量：164.7g(※160g、内容量7.7g) ●賞味期限：トレー裏面に記載 ●保存方法：日光・蛍光灯などの光を避け、常温で保存してください ●販売元：(株)鈴木又五郎商店 秋田県湯沢市大町1-2-26 ●製造者：(株)TAMフードラボ 京都府木津川市梅原台 8-1-23 旧みぞ蔵 株式会社 ●TEL 0183-56-7890

希望小売価格(税込)	410円
発注リードタイム	5営業日
賞味期限	製造日より365日
内容量	160g
JANコード	4570071340153
業務用対応	—— OEM対応 ——

商品の特徴・セールスポイント

トレーに入ったパックご飯なのでそのまま食べられる手軽さも魅力的。新潟県産の昆布たっぷりだしで煮込んだお粥はそのままでも、別添の薬膳漢方パウダーを入れるとより本格的なお味になります。

常温  冷蔵  冷凍

出展企業紹介

出展企業名	株式会社 <sup>せんぼく</sup> 仙北こまちの会				HP	
代表者	役職	代表取締役	氏名	渡邊 与志秀		
メッセージ	美味しい秋田県産米を皆さんに食べてもらいたい、との思いをもとに設立。また販売しているお米のほとんどがグループ会社から仕入れているため、お米の生産から精米まで一貫した管理体制を確立しております。				TEL	0187-56-7025
					FAX	0187-56-7026
					ホームページ	<a href="https://komachinokai.com/">https://komachinokai.com/</a>
担当者	役職	営業部部长	氏名	柴田 智	E-mail	info@komachinokai.com
会社所在地	〒014-0203 秋田県大仙市北長野字谷地中170-1				工場等所在地	会社所在地と同じ

商品情報

秋田県大仙産あきたこまちパックごはん150g×3食

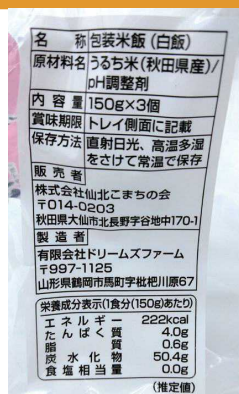

商品の特徴・セールスポイント

米どころ秋田県の中でも評価の高い仙北平野産米。その中に位置する「大仙市」産米を厳選しました。パックごはんの手軽さはそのままに、「あきたこまち」の美味しさを堪能できる商品となっています。

常温  冷蔵  冷凍

希望小売価格 (税込)	オープン価格	発注リードタイム	3営業日
賞味期限	製造日より365日	内容量	150g×3食
JANコード	4519632000464		
業務用対応	—	OEM対応	—

秋田県産サキホコレ2kg・5kg

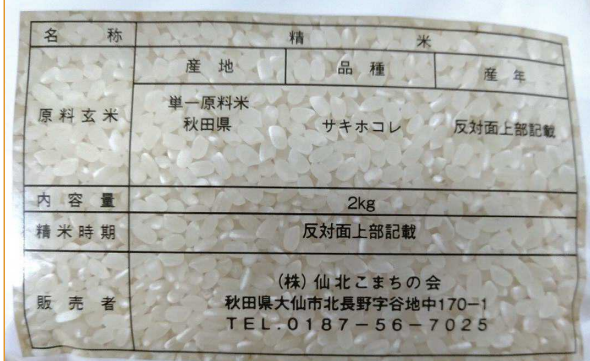

商品の特徴・セールスポイント

食味に徹底的にこだわって開発された品種です。優れた食味と存在感で「あきたこまち」に代わるお米として期待されています。

常温  冷蔵  冷凍

希望小売価格 (税込)	オープン価格	発注リードタイム	3営業日
賞味期限	精米日より30日	内容量	2kg・5kg
JANコード	4519632000365		
業務用対応	あり	OEM対応	—

出展企業紹介

出展企業名	高岩商店				HP	
代表者	役職	代表	氏名	高橋 まゆみ		
メッセージ	当店は日本酒の底辺拡大を掲げ、あらゆる角度から商品企画をしています。日本酒に馴染みのない方にも魅力を発信し、ファンを増やしております。				TEL	0183-52-2246
					FAX	0183-52-2246
					ホームページ	<a href="https://takaiwa.base.shop/">https://takaiwa.base.shop/</a>
担当者	役職	代表	氏名	高橋 まゆみ	E-mail	otto414@gmail.com
会社所在地	〒019-0202 秋田県湯沢市桑崎字中泊15				工場等所在地	会社所在地と同じ

商品情報

高岩酒米ブラウクラッカー



酒米ブラウクラッカー

名称	米菓
原材料名	酒米（秋田県産玄米）
内容量	30g
賞味期限	
保存方法	高温、直射日光を避けて常温で保存してください。
製造者	工房TAKAIWA(高岩商店) 〒019-0202 秋田県湯沢市桑崎字中泊15 tel:0183-52-2246
栄養成分表示(100g当たり)	
エネルギー	346kcal、たんぱく質 6.8g
脂質	2.7g、炭水化物 74.3g、

この表示値は目安です。  
■本品製造工場では小麦粉、卵を含む製品を生産しています

商品の特徴・セールスポイント

酒業界との関係性の中で生まれた商品です。おつまみとしてはもちろん、離乳食、介護食、非常食にも最適です。

常温  冷蔵  冷凍

希望小売価格(税込)	540円	発注リードタイム	10営業日
賞味期限	製造日より150日	内容量	30g
JANコード	4598266400505		
業務用対応	あり	OEM対応	あり

秋田の酒米香る 高岩玄米茶



● 玄米茶・秋田こまゆ ●  
高岩商店で自家焙煎した秋田県オリジナル酒米「秋田こまゆ」と静岡産の玄米茶をブレンド。ランタムやちまゆとあつまいとまに、マグカップで気軽に味わえるティーバッグタイプです。

● ほろじ茶・一徳 ●  
高岩商店で自家焙煎した秋田県オリジナル酒米「一徳」と静岡産のほろじ茶をブレンド。ランタムやちまゆとあつまいとまに、マグカップで気軽に味わえるティーバッグタイプです。

● 種子玄米茶・白田 ●  
高岩商店で自家焙煎した秋田県オリジナル酒米「白田」と静岡産の玄米茶、ゆずをブレンド。ランタムやちまゆとあつまいとまに、マグカップで気軽に味わえるティーバッグタイプです。

名 称：玄米茶（ティーパック）  
原材料名：玄米（秋田県産秋田こまゆ）、緑茶（静岡県産）  
内 容 量：21g(3g×7)  
賞味期限：焙煎日より12ヵ月  
保存方法：高温多湿を避け、移り害にご注意ください。  
販 売 先：丸善製茶株式会社 静岡静岡市東区若松町25  
製 造 者：高岩商店 秋田県湯沢市桑崎字中泊15

名 称：玄米茶（ティーパック）  
原材料名：玄米（秋田県産秋田こまゆ）、緑茶（静岡県産）  
内 容 量：21g(3g×7)  
賞味期限：焙煎日より12ヵ月  
保存方法：高温多湿を避け、移り害にご注意ください。  
販 売 先：丸善製茶株式会社 静岡静岡市東区若松町25  
製 造 者：高岩商店 秋田県湯沢市桑崎字中泊15

名 称：玄米茶（ティーパック）  
原材料名：玄米（秋田県産秋田こまゆ）、緑茶（静岡県産）  
内 容 量：21g(3g×7)  
賞味期限：焙煎日より12ヵ月  
保存方法：高温多湿を避け、移り害にご注意ください。  
販 売 先：丸善製茶株式会社 静岡静岡市東区若松町25  
製 造 者：高岩商店 秋田県湯沢市桑崎字中泊15

商品の特徴・セールスポイント

秋田を訪れた観光客をメインターゲットに、中米と呼ばれる選別漏れした米を活用した玄米茶を開発。酒米のバリエーションとともに、秋田の『新しい顔』となるお土産物を展開します。

常温  冷蔵  冷凍

希望小売価格(税込)	オープン価格	発注リードタイム	10営業日
賞味期限	製造日より365日	内容量	21g
JANコード	4589826640073		
業務用対応	あり	OEM対応	—

出展企業紹介

出展企業名	のうゆう <b>株式会社 農友</b>			HP			
代表者	役職	代表取締役	氏名	山崎 不士夫			
メッセージ	「大潟村で育んだお米を全国の食卓の礎に私達は食を通じて社会に貢献します。」を企業理念とし、全国のお客様に安心安全で美味しいお米を産地直送でお届けいたします。			TEL	0185-45-2368	FAX	0185-45-2161
				ホームページ	https://www.nouyu.jp/		
担当者	役職	法人営業課長	氏名	E-mail	komachi@musenmai-nouyu.jp		
会社所在地	〒010-0442 秋田県南秋田郡大潟村字東5丁目25番地			工場等所在地	〒010-0445 秋田県南秋田郡大潟村字西4丁目94番2		

商品情報

特別栽培米サキホコレ パックライス



**サキホコレ**  
180g × 24食

名 称: 包装米飯(白飯) 原材料名: うるち米(秋田県産) / 酸味料 内 容 量: 180g 賞味期限: トレー側に記載 保存方法: 直射日光を避け常温で保存してください。 販 売 者: 株式会社 農友 〒010-0442 秋田県南秋田郡大潟村字東5丁目25番地 お問い合わせフリーダイヤル ☎0120-45-2368 受付時間/9:00~17:00(土・日・祝日を除く) ※製品は万全を期しておりますが、万が一お気づきの点がございましたら上記の販売者までご連絡ください。 製 造 所: 株式会社ジャパン・パックスライス秋田 〒010-0445 秋田県南秋田郡大潟村字西4丁目94番2	希望小売価格(税込)	オープン価格
	発注リードタイム	5営業日
	賞味期限	製造日より365日
	内容量	180g
	JANコード	4546507320013
	業務用対応	— OEM対応 —

**栄養成分表示**  
1食(180g)あたり

エネルギー	281kcal
たんぱく質	4.3g
脂 質	0.5g
炭水化物	68.1g
食塩相当量	0.0g

※栄養成分表示値は推定値です。

商品の特徴・セールスポイント  
秋田県が食味にこだわり、特A評価を連続で受賞している「サキホコレ」。大潟村で栽培した特別栽培米のサキホコレの旨味をそのままパックライスにしました。栽培から加工・製造までオール秋田産です。

常温  冷蔵  冷凍

特別栽培米農友こまち パックライス



**あきたこまち**  
180g × 24食

名 称: 包装米飯(白飯) 原材料名: うるち米(秋田県大潟村産) / 酸味料 内 容 量: 180g 賞味期限: トレー側に記載 保存方法: 直射日光を避け常温で保存してください。 販 売 者: 株式会社 農友 〒010-0442 秋田県南秋田郡大潟村字東5丁目25番地 お客様相談フリーダイヤル ☎0120-45-2368 受付時間/9:00~17:00(土・日・祝日を除く) ※製品は万全を期しておりますが、万が一お気づきの点がございましたら上記の販売者までご連絡ください。 製 造 所: 株式会社ジャパン・パックスライス秋田 〒010-0445 秋田県南秋田郡大潟村字西4丁目94番2	希望小売価格(税込)	オープン価格
	発注リードタイム	5営業日
	賞味期限	製造日より365日
	内容量	180g
	JANコード	4546507300015
	業務用対応	— OEM対応 —

**栄養成分表示**  
1食(180g)あたり

エネルギー	282kcal
たんぱく質	4.5g
脂 質	0.5g
炭水化物	67.1g
食塩相当量	0.0g

※栄養成分表示値は推定値です。

商品の特徴・セールスポイント  
米めが発酵肥料を使用し、節減対象農薬及び化学合成肥料を秋田県基準の5割以下に減らして栽培した大潟村産特別栽培米あきたこま치의風味をそのままパックライスにしました。栽培から加工・製造までオール秋田産です。

常温  冷蔵  冷凍

秋田米100%のごはん パックライス



**秋田米100%のごはん**  
180g × 40食

名 称: 包装米飯(白飯) 原材料名: うるち米(秋田県産) / 酸味料 内 容 量: 180g 賞味期限: トレー側に記載 保存方法: 直射日光を避け常温で保存してください。 販 売 者: 株式会社 農友 〒010-0442 秋田県南秋田郡大潟村字東5丁目25番地 お問い合わせフリーダイヤル ☎0120-45-2368 受付時間/9:00~17:00(土・日・祝日を除く) ※製品は万全を期しておりますが、万が一お気づきの点がございましたら上記の販売者までご連絡ください。 製 造 所: 株式会社ジャパン・パックスライス秋田 〒010-0445 秋田県南秋田郡大潟村字西4丁目94番2	希望小売価格(税込)	オープン価格
	発注リードタイム	5営業日
	賞味期限	製造日より365日
	内容量	180g
	JANコード	4546507310014
	業務用対応	— OEM対応 —

**栄養成分表示**  
1食(180g)あたり

エネルギー	282kcal
たんぱく質	4.5g
脂 質	0.5g
炭水化物	67.1g
食塩相当量	0.0g

※栄養成分表示値は推定値です。

商品の特徴・セールスポイント  
秋田県産のお米を100%使用し、思わず手にとっていただけるような秋田犬のかわいいデザインをパッケージにしました。

常温  冷蔵  冷凍

出展企業紹介

出展企業名	はなぜん 株式会社 花善			HP		
代表者	役職	代表取締役社長	氏名	八木橋 秀一		
メッセージ	明治32年11月15日創業。駅弁の製造・販売に従事しており、主軸商品の『鶏めし弁当』は、北東北を中心に秋田名物として発売より70年以上愛されているベストセラー駅弁です。			TEL	0186-43-0870	
				FAX	0186-43-0888	
			ホームページ	https://hanazen.co.jp/		
担当者	役職	常務取締役	氏名	川又 賢二	E-mail	takahashi@hanazen.co.jp
会社所在地	〒017-0044 秋田県大館市御成町1丁目10-2			工場等所在地	会社所在地と同じ	

商品情報

あきたと鶏めし



名称	冷凍米飯類(鶏めし)		
原材料名	味付けご飯(米(国産)、鶏肉の煮汁)、鶏肉(国産)の甘辛煮、ゴマたんぼ、味噌たんぼ、ギバサ(アカモク)入りコロッケ、枝豆入り蒲鉾(枝豆(国産)、魚肉(たら、吉切ザメ)、豆腐、その他)、かまぶく、そばろ卵、小松菜といぶりがっことんぶりの和え物、飾り人参、植物油、インゲン、醸造酢/糊料(加工でん粉、増粘多糖類)、調味料(アミノ酸等)、グリシン、酒精、トレハロース、酢酸Na、乳化剤、塩化マグネシウム、香料、キシロース、pH調整剤、酸味料、イーストフード、ビタミンC、(一部に鶏肉・卵・乳成分・小麦・大豆・ごま・りんごを含む)		
内容量	321g	賞味期限	枠外下部に記載
保存方法	-18℃以下で保存		
凍結前加熱の有無	加熱していません	加熱調理の必要性	加熱してお召し上がりください
製造者	(株)花善 秋田県大館市御成町1-10-2 ☎0186-43-0870		

商品の特徴・セールスポイント

名物駅弁「鶏めし」をメインに、きりたんぼみそ味・ごま味、ぎばさコロッケ、いぶりがっことんぶりの和え物、枝豆蒲鉾、かまぶくなど、秋田らしさ満載の味を詰め込んだ食べ終えたときの満足感を大切にしたい弁当です。

常温  冷蔵  冷凍

希望小売価格(税込)	1,220円	発注リードタイム	14営業日
賞味期限	製造日より365日	内容量	321g
JANコード	4533207000789		
業務用対応	あり	OEM対応	—

冷凍 鶏めし



名称	冷凍米飯類(鶏めし)		
原材料名	味付けご飯(米(国産)、鶏肉の煮汁)、鶏肉(国産)の甘辛煮、そばろ卵、飾り人参、インゲン、植物油、醸造酢/調味料(アミノ酸等)、トレハロース、pH調整剤、グリシン、酒精、糊料(加工でん粉、増粘多糖類)、酢酸Na、乳化剤、(一部に鶏肉・卵・乳成分・小麦・大豆を含む)		
内容量	240g	賞味期限	枠外下部に記載
保存方法	-18℃以下で保存		
凍結前加熱の有無	加熱していません	加熱調理の必要性	加熱してお召し上がりください
製造者	(株)花善 秋田県大館市御成町1-10-2 ☎0186-43-0870		

商品の特徴・セールスポイント

創業125年、看板商品の「鶏めし弁当」は昭和22年の発売以来、一貫して「鶏めし」にこだわった奥羽本線の代表駅弁です。JR東日本主催「駅弁味の陣」お客様総合評価第一位の「駅弁大將軍」を史上初の3度受賞しました。

常温  冷蔵  冷凍

希望小売価格(税込)	800円	発注リードタイム	14営業日
賞味期限	製造日より365日	内容量	240g
JANコード	4533207000765		
業務用対応	あり	OEM対応	—

出展企業紹介

出展企業名	農事組合法人 <sup>みつせき</sup> 三関ファーム				HP		
代表者	役職	代表理事	氏名	小松 儀兵衛			
メッセージ	三関ファームは自然との調和と環境へのやさしさを大切にしながら、安心して食べられる野菜づくりを目指して日々励んでいます。素材本来のおいしさを大切に、皆さまの食卓へ笑顔と安心をお届けできるよう真心を込めて取り組んでいます。			TEL	0183-78-1400	FAX	0183-56-7789
				ホームページ	https://mitsuseki-farm.com/		
担当者	役職	専務	氏名	小松 徹			
E-mail	mitsuseki.f@gmail.com						
会社所在地	〒012-0000 秋田県湯沢市字田沢76-1			工場等所在地	_____		

商品情報

あきたこまち無洗米 真空パック300g

新商品



名称	精米		
原料玄米	産地	品種	産年
	単一原料米		表示面
	秋田県	あきたこまち	下部記載
内容量	300 g		
精米時期	表示面下部記載		
販売者	農事組合法人 三関ファーム 秋田県湯沢市字田沢76-1 TEL 0183-78-1400		

商品の特徴・セールスポイント

秋田が誇る「あきたこまち」を真空パックにしました。空気を抜いて鮮度を守るため、炊きたての美味しさが長持ちします。

常温  冷蔵  冷凍

希望小売価格 (税込)	オープン価格	発注リードタイム	10営業日
賞味期限	精米日より180日	内容量	300g
JANコード	_____		
業務用対応	_____	OEM対応	_____

あきたこまち無洗米 真空パック1K

新商品



名称	精米		
原料玄米	産地	品種	産年
	単一原料米		表示面下部記載
	秋田県	あきたこまち	
内容量	1 kg		
調製時期	表示面下部記載		
販売者	農事組合法人 三関ファーム 秋田県湯沢市字田沢76-1 TEL 0183-78-1400		

商品の特徴・セールスポイント

秋田が誇る「あきたこまち」を真空パックにしました。空気を抜いて鮮度を守るため、炊きたての美味しさが長持ちします。

常温  冷蔵  冷凍

希望小売価格 (税込)	オープン価格	発注リードタイム	10営業日
賞味期限	精米日より180日	内容量	1kg
JANコード	_____		
業務用対応	_____	OEM対応	_____

出展企業紹介

出展企業名	合同会社 <sup>みよし</sup> 三吉フーズ			HP	_____		
代表者	役職	代表社員	氏名	佐藤 憲夫			
メッセージ	弊社は地元の食材を使い食品加工を行っている会社です。天然物やメーカー様で使い切れない材料を使用した新しい食品づくりや添加物を使わない商品づくりに力を入れています。また、OEMや新商品づくりのアドバイスも行っております。			TEL	018-838-0429	FAX	018-838-0430
				ホームページ	_____		
担当者	役職	代表社員	氏名	佐藤 憲夫		E-mail	miyoshifoods3173@gmail.com
会社所在地	〒019-2412 秋田県大仙市協和荒川字下谷地10			工場等所在地	会社所在地と同じ		

商品情報

比内地鶏と香り舞茸の出汁釜飯



品名: 比内地鶏と香り舞茸の出汁釜飯	希望小売価格(税込)	オープン価格	
名称: 比内地鶏と香り舞茸(出汁釜飯) 原材料名: うるち米(秋田県産)、鶏もも、むね(秋田県産)、乾燥人参(国産)、乾燥舞茸(秋田県産)、比内地鶏スープ(国産(秋田県産))、砂糖、食塩、米発酵調味料、鶏がらスープ、小麦発酵調味料、酵母エキス(アルコール)(一部に小麦・大豆を含む) 内容量: 1.5人前(乾燥米飯120g、出汁釜飯の素120g、乾燥鶏もも1かけ3g) 賞味期限: 常温に保存 保存方法: 直射日光、高温多湿を避け冷暗所に保存して下さい。 製造者: 合同会社三吉フーズ 秋田県大仙市協和荒川字下谷地10 TEL:018-838-0430	発注リードタイム	5営業日	
	賞味期限	製造日より180日	
	内容量	243g	
	JANコード	4573273850765	
	業務用対応	あり	OEM対応 あり
栄養成分表示(100g当たりの自社計算値) エネルギー 248kcal タンパク質 20.9g 脂 質 29.3g 炭水化物 65.9g 食塩相当量 8.9g (この表示値は目安です。)	比内地鶏から出汁を取り、レンジで簡単に調理ができ、本格的な釜飯が味わえます。 <input checked="" type="checkbox"/> 常温 <input type="checkbox"/> 冷蔵 <input type="checkbox"/> 冷凍		

たこの出汁釜飯



品名: たこの出汁釜飯	希望小売価格(税込)	オープン価格	
名称: 釜飯 原材料名: うるち米(秋田県産)、たこ(秋田県産)、アガベ(メキシコ産)、乾燥人参(国内製造)、乾燥あおさ(国内製造)、スープ(しょうゆ(国内製造)、黒糖(どう糖)、砂糖、食塩、砂糖、旨味エキス、旨味、旨味発酵エキス、旨味エキス、かつおエキス、マッシュルームだし、魚介たんぱく加水分解物、しいたけエキス、かつお節エキス、安干エキス、そうだ節(粗砕)、みりん、(アルコール、調味料(アミノ酸等)、炭酸飲料、加工調整剤、(一部に小麦・そば・大豆を含む)) 内容量: 1.5人前(乾燥米飯120g、出汁釜飯の素136g、たこ18g、乾燥あおさ1g) 賞味期限: 常温に保存 保存方法: 直射日光、高温多湿を避け保存して下さい。 製造者: 合同会社三吉フーズ 秋田県大仙市協和荒川字下谷地10 TEL:018-838-0429	発注リードタイム	5営業日	
	賞味期限	製造日より180日	
	内容量	275g	
	JANコード	4573273851052	
	業務用対応	あり	OEM対応 あり
栄養成分表示(100g当たりの計算値) エネルギー 151kcal タンパク質 5.8g 脂 質 0.3g 炭水化物 33.3g 食塩相当量 0.79g (この表示値は目安です。)	秋田県産の「たこ」を使い出汁を取り、「たこ」の風味と「あおさ」の風味が美味しさをそそります。レンジで簡単調理ができ、本格的な釜飯が味わえます。 <input checked="" type="checkbox"/> 常温 <input type="checkbox"/> 冷蔵 <input type="checkbox"/> 冷凍		

比内地鶏スープ仕立て ホタテの釜飯



品名: 比内地鶏スープ仕立て ホタテの釜飯	希望小売価格(税込)	オープン価格	
名称: 釜飯 原材料名: うるち米(秋田県産)、ホタテ(青森県産)、乾燥人参(国内製造)、乾燥あおさ(国内製造)、スープ(醤油(秋田県産)、砂糖、食塩、米発酵調味料、鶏がらスープ、(一部に小麦・大豆を含む))、酵母エキス(アルコール)(一部に小麦・大豆を含む) 内容量: 1.5人前(乾燥米飯120g、出汁釜飯の素167g、乾燥あおさ1g) 賞味期限: 常温に保存 保存方法: 直射日光、高温多湿を避け保存して下さい。 製造者: 合同会社三吉フーズ 秋田県大仙市協和荒川字下谷地10 TEL:018-838-0429	発注リードタイム	5営業日	
	賞味期限	製造日より180日	
	内容量	288g	
	JANコード	4573273851007	
	業務用対応	あり	OEM対応 あり
栄養成分表示(100g当たりの計算値) エネルギー 151kcal タンパク質 4.7g 脂 質 33.9g 炭水化物 32.0g 食塩相当量 0.44g (この表示値は目安です。)	ホタテから出汁を取り、レンジで簡単に調理ができ、本格的な釜飯が味わえます。 <input checked="" type="checkbox"/> 常温 <input type="checkbox"/> 冷蔵 <input type="checkbox"/> 冷凍		

出展企業紹介

出展企業名	じゅうじょう か せい <b>秋田十條化成 株式会社</b>				HP		
代表者	役職	代表取締役社長	氏名	小濱 裕司			
メッセージ	秋田華まいたけは、秋田県内の老舗料亭や郷土料理店、稲庭うどん店、温泉旅館など、地元食材にこだわるお店から長くご愛顧をいただいております。			TEL	018-828-1564	FAX	018-828-0650
				ホームページ	https://www.akita-jujo.co.jp/		
担当者	役職	事務部主席調査役	氏名	木村 仁			
会社所在地	〒010-1633 秋田県秋田市新屋島木町1-1			E-mail	kimura@akita-jujo.co.jp		
				工場等所在地	会社所在地と同じ		

青果

商品情報

秋田華まいたけ



秋田華まいたけ

名称  
まいたけ

原産地（都道府県）  
秋田県

生産者  
秋田十條化成(株)

商品の特徴・セールスポイント

30年にも及ぶ経験と実績、あわせて当社独自の栽培方法により上質な香りと味わいが好評です。  
黒・白・ゴールドの三種類があり、和食、洋食、中華等用途に応じた使い分けができます。

常温  冷蔵  冷凍

希望小売価格(税込)	オープン価格	発注リードタイム	3営業日
賞味期限	期限無し	内容量	1kg
JANコード	—		
業務用対応	あり	OEM対応	—

乾燥まいたけ(秋田華まいたけ)



名称：乾燥まいたけ  
 原材料名：まいたけ(秋田県産)  
 内容量：18g  
 賞味期限：右下枠外へ記載  
 保存方法：直射日光、高温多湿を避け、常温で保存。  
 製造者：秋田十條化成株式会社  
 秋田県秋田市新屋島木町1番1号  
 TEL018-828-1564

栄養成分表示：100g当たり  
 熱量184kcal/たんぱく質25.3g/  
 脂質4.7g/炭水化物56.2g/  
 食塩相当量0.014g  
 この表示値は目安です。

商品の特徴・セールスポイント

ふわっと香る華やかな香り。  
乾燥させる事で、まいたけの香りがより強くなります。  
歯ごたえも生まれ、生のまいたけとは一味ちがった食感に変化します。

常温  冷蔵  冷凍

希望小売価格(税込)	オープン価格	発注リードタイム	7営業日
賞味期限	製造日より365日	内容量	18g
JANコード	4516578000091		
業務用対応	あり	OEM対応	—

出展企業紹介

出展企業名	秋田市有望産品商品開発協議会				HP	
代表者	役職	事務局長	氏名	渡邊 一幸		
メッセージ	地元有望産品を活用した商品開発、ブランド確立プロモーションを実施しております。				TEL	018-865-1415
					FAX	018-824-2747
					ホームページ	http://akita-beihan.com/
担当者	役職	営業係長	氏名	佐藤 浩昭	E-mail	hiro-sato@takeyaseipan.jp
会社所在地	〒010-1611 秋田県秋田市新屋町字天秤野88-25				工場等所在地	会社所在地と同じ

商品情報

冷凍あきたかおりえだ豆 200g

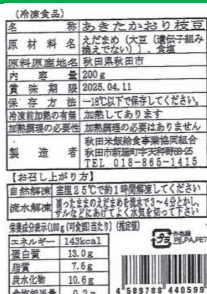

	希望小売価格(税込)	オープン価格		
	発注リードタイム	7営業日		
	賞味期限	製造日より365日		
	内容量	200g		
	JANコード	4589788440599		
	業務用対応	あり	OEM対応	あり
	商品の特徴・セールスポイント	秋田県産の甘味と香りが強い枝豆を、一番おいしい時期に収穫し、スチーム加熱し急速冷凍しました。 <input type="checkbox"/> 常温 <input type="checkbox"/> 冷蔵 <input checked="" type="checkbox"/> 冷凍		

冷凍太巻寿司 1本

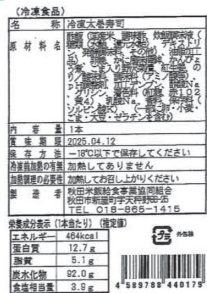

	希望小売価格(税込)	オープン価格		
	発注リードタイム	7営業日		
	賞味期限	製造日より365日		
	内容量	1本(230g)		
	JANコード	4589788440179		
	業務用対応	あり	OEM対応	あり
	商品の特徴・セールスポイント	秋田県の甘い味付けの酢飯と秋田県の太巻き具材の特徴である紅生姜を入れております。ピリッと辛いアクセントが効いた太巻をお楽しみいただけます。 <input type="checkbox"/> 常温 <input type="checkbox"/> 冷蔵 <input checked="" type="checkbox"/> 冷凍		

冷凍細巻納豆寿司 2本

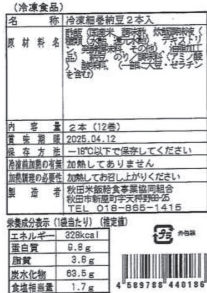

	希望小売価格(税込)	オープン価格		
	発注リードタイム	7営業日		
	賞味期限	製造日より365日		
	内容量	150g(75g×2本)		
	JANコード	4589788440186		
	業務用対応	あり	OEM対応	あり
	商品の特徴・セールスポイント	秋田県の甘い味付けの酢飯と日本の食文化納豆を使用した納豆巻です。一口サイズにカットしているのので食べやすいサイズになっております。 <input type="checkbox"/> 常温 <input type="checkbox"/> 冷蔵 <input checked="" type="checkbox"/> 冷凍		

出展企業名	株式会社 秋田新鮮組				HP	
代表者	役職	代表取締役社長	氏名	熊谷 賢		
メッセージ	弊社では、お米・枝豆・しいたけ・アスパラガス・トマト・ホウイトコーンを中心に生産から販売まで取り組んでおります。お客様のご要望に合わせたご提案や継続的なお取引のご相談も可能です。よろしくお願いたします。				TEL	050-3395-6690
					FAX	0182-32-2515
					ホームページ	<a href="https://mizuho-akita.com/aft">https://mizuho-akita.com/aft</a>
担当者	役職	販売管理部販売主幹	氏名	佐藤 さやか	E-mail	sato-sayaka.mzh@fork.ocn.ne.jp
会社所在地	〒013-0008 秋田県横手市睦成字久保目110				工場等所在地	〒013-0008 秋田県横手市睦成字西久保ノ目4-1

商品情報

しいたけザク旨横手焼きそば2人前

新商品



<ul style="list-style-type: none"> <li>●名称ゆで中華めん</li> <li>●原材料名めん【小麦粉（国内産）】、小麦蛋白、食塩/加工澱粉、pH調整剤、増粘多糖類、調味料（アミノ酸）、クチナシ色素、かんすい】、添加調味料【ウスターソース、醤油、砂糖、食塩、ゴクウエキス、かつお節エキス、混合粉末（かつお、そうだ、さば）、馬鈴薯澱粉、香料/カラメル色素、調味料（アミノ酸等）、増粘剤（タマリンド）、甘味料（スクラロース）】、干し椎茸、（一部に小麦・大豆・豚肉・さばを含む）</li> <li>●内容量:410g(めん150g×2袋)</li> <li>●賞味期限:</li> <li>●保存方法:直射日光、高温多湿を避け常温で保存</li> <li>●使用上の注意:開封後はお早めにお召し上がりください。</li> <li>●販売者:株式会社みずほアース 秋田県横手市睦成字久保目110</li> <li>●製造所:林泉堂株式会社 秋田県横手市十文字町に井田字八萩101</li> </ul>	希望小売価格(税込)	1,078円	
	発注リードタイム	14営業日	
	賞味期限	製造日より180日	
	内容量	410g(めん150g×2袋)	
	JANコード	4595433885011	
	業務用対応	あり	OEM対応
商品の特長・セールスポイント	旨み凝縮×香ばしさ。自社栽培の菌床しいたけをじっくり乾燥。さらに揚げることで旨みと香ばしさが倍増です。		
	<input checked="" type="checkbox"/> 常温 <input type="checkbox"/> 冷蔵 <input type="checkbox"/> 冷凍		

ピーラーレスアスパラ1000g



<table border="1"> <tr> <th colspan="2">栄養成分表示 (100gあたり)</th> </tr> <tr> <td>熱量</td> <td>21kcal</td> </tr> <tr> <td>たんぱく質</td> <td>2.6g</td> </tr> <tr> <td>脂質</td> <td>0.2g</td> </tr> <tr> <td>炭水化物</td> <td>3.9g</td> </tr> <tr> <td>食塩相当量</td> <td>0g</td> </tr> <tr> <td colspan="2">(推定値)</td> </tr> <tr> <td>名称:</td> <td>アスパラガス</td> </tr> <tr> <td>原材料:</td> <td>秋田県産</td> </tr> </table>	栄養成分表示 (100gあたり)		熱量	21kcal	たんぱく質	2.6g	脂質	0.2g	炭水化物	3.9g	食塩相当量	0g	(推定値)		名称:	アスパラガス	原材料:	秋田県産	希望小売価格(税込)	2,700円
	栄養成分表示 (100gあたり)																			
	熱量	21kcal																		
	たんぱく質	2.6g																		
	脂質	0.2g																		
	炭水化物	3.9g																		
食塩相当量	0g																			
(推定値)																				
名称:	アスパラガス																			
原材料:	秋田県産																			
発注リードタイム	発注から5営業日																			
賞味期限	製造日より5日																			
内容量	Lサイズ程度1000g																			
JANコード	—																			
業務用対応	あり	OEM対応	あり																	
商品の特長・セールスポイント	有機肥料のみを使用し青臭さを極限までカット。畝に珪酸を敷くことで乾燥を防ぎ、柔らかいアスパラガスを栽培。徹底した水分管理により、断面から水滴が滴るほどみずみずしい仕上がりとっております。																			
	<input type="checkbox"/> 常温 <input checked="" type="checkbox"/> 冷蔵 <input type="checkbox"/> 冷凍																			

朝霧枝豆7.5kgレンジ対応の個包装(250g×30袋)

新商品



<table border="1"> <tr> <th>名称</th> <td>朝霧枝豆</td> </tr> <tr> <th>原材料名</th> <td>枝豆</td> </tr> <tr> <th>内容量</th> <td>250g</td> </tr> <tr> <th>賞味期限</th> <td>年 月 日</td> </tr> <tr> <th>保存方法</th> <td>要冷蔵(10℃以下で保存)</td> </tr> <tr> <th>アレルギー表示</th> <td>大豆</td> </tr> <tr> <th>販売者</th> <td>株式会社秋田新鮮組 TEL:050-3395-6690 秋田県横手市睦成字久保目110</td> </tr> <tr> <th>栄養成分表示</th> <td>100gあたり(この表示値は目安です) 熱量159kcal、たんぱく質13g、脂質7.6g、炭水化物10.6g、糖質4.3g</td> </tr> </table>	名称	朝霧枝豆	原材料名	枝豆	内容量	250g	賞味期限	年 月 日	保存方法	要冷蔵(10℃以下で保存)	アレルギー表示	大豆	販売者	株式会社秋田新鮮組 TEL:050-3395-6690 秋田県横手市睦成字久保目110	栄養成分表示	100gあたり(この表示値は目安です) 熱量159kcal、たんぱく質13g、脂質7.6g、炭水化物10.6g、糖質4.3g	希望小売価格(税込)	17,820円
	名称	朝霧枝豆																
	原材料名	枝豆																
	内容量	250g																
	賞味期限	年 月 日																
	保存方法	要冷蔵(10℃以下で保存)																
アレルギー表示	大豆																	
販売者	株式会社秋田新鮮組 TEL:050-3395-6690 秋田県横手市睦成字久保目110																	
栄養成分表示	100gあたり(この表示値は目安です) 熱量159kcal、たんぱく質13g、脂質7.6g、炭水化物10.6g、糖質4.3g																	
発注リードタイム	5営業日																	
賞味期限	製造日より5日																	
内容量	250g×30袋																	
JANコード	—																	
業務用対応	あり	OEM対応	あり															
商品の特長・セールスポイント	枝豆は収穫後すぐに鮮度が落ちる野菜です。収穫後2時間以内に作業施設へ運び洗浄、20℃以下の環境で選別・袋詰め作業を行い、さらに予冷库で5℃まで温度を下げて鮮度を保ちます。																	
	<input type="checkbox"/> 常温 <input checked="" type="checkbox"/> 冷蔵 <input type="checkbox"/> 冷凍																	

出展企業紹介

出展企業名	クマケン工業 株式会社				HP			
代表者	役職	代表取締役社長	氏名	熊谷 圭介				
メッセージ	農業の6次産業化により、営農者の皆様が苦勞して育てた農産物に付加価値をつけた商品を提供することで、農商工の連携と発展を目指し、弊社の新規事業として取り組みました。美味しく食べてやすいものを皆様へ。				TEL	0182-33-3098	FAX	0182-33-3093
					ホームページ	https://www.satonoya.co.jp/		
担当者	役職	営業グループリーダー	氏名	松浦 寿				
会社所在地	〒013-0051 秋田県横手市大屋新町字牛首戸324-8				工場等所在地	〒013-0043 秋田県横手市安田字大台1-1		

商品情報

熟成プレミアムレーズン (詰合せS)



**プレミアムレーズン**  
自然をそのまま、無添加熟成

名称: 乾燥果実 原材料名: ぶどう (シャインマスカット、コトピー、巨峰、クイーンニーナ) (秋田県産) 内容量: 75g (25g×3)  
賞味期限: 2027年 4月 30日  
保存方法: 直射日光や多湿を避け、常温で保存してください。  
販売者: (有) グルメ (日本料理 豊乃や) 秋田県横手市安田原町1-7 TEL 0182-33-8101  
製造者: クマケン工業株式会社 秋田県横手市大屋新町字牛首戸324-8 TEL 0182-33-3098

栄養成分表示 (40g当り)  
エネルギー: 120kcal  
たんぱく質: 1.1g 脂質: 0.01g  
炭水化物: 32.3g 食塩相当量: 0.003g  
※この表示値は目安です。  
開封後は冷蔵庫にて保存しお早めにお召し上がりください。開封後に入っている場合があります。

4 595122 468242

希望小売価格(税込)	2,800円
発注リードタイム	4営業日
賞味期限	製造日より360日
内容量	75g入
JANコード	4595122468242
業務用対応	— OEM対応 あり

商品の特徴・セールスポイント

秋田県横手市の名産となっている大粒ぶどうの中から厳選した房だけを枝付きのまま加温熟成し、ぶどうのジューシーさを感じられるセミドライに仕上げました。もちろん化学調味料は一切使用しておりません。

常温  冷蔵  冷凍

熟成プレミアムレーズン (ぶどうアソートS)



名称: 乾燥果実 原材料名: ぶどう (シャインマスカット、巨峰、クイーンニーナ、コトピー) (秋田県産) 内容量: 25g  
賞味期限: 2027年 4月 30日  
保存方法: 直射日光や多湿を避けお早めにお召し上がりください。  
販売者: (有) グルメ (日本料理 豊乃や) 秋田県横手市安田原町1-7 TEL 0182-33-8101  
製造者: クマケン工業 (株) 秋田県横手市大屋新町字牛首戸324-8 TEL 0182-33-3098

栄養成分表示 (4.0gあたり)  
エネルギー: 120kcal 脂質: 0.01g  
たんぱく質: 1.1g 炭水化物: 32.3g  
食塩相当量: 0.003g  
※この表示値は目安です。  
開封後は冷蔵庫にて保存して下さい。稀に種が入っている場合があります。

4 595122 468228

希望小売価格(税込)	780円
発注リードタイム	4営業日
賞味期限	製造日より360日
内容量	25g入
JANコード	4595122468228
業務用対応	あり OEM対応 あり

商品の特徴・セールスポイント

秋田県横手市の名産となっている大粒ぶどうの中から厳選した房だけを枝付きのまま加温熟成し、ぶどうのジューシーさを感じられるセミドライに仕上げました。もちろん化学調味料は一切使用しておりません。

常温  冷蔵  冷凍

雪乃里 熟成黒にんにく (40g入)



名称: にんにく加工品 (黒にんにく) 原材料名: にんにく (秋田県産)  
内容量: 40g 賞味期限: 2027年 4月 30日  
保存方法: 直射日光や高温多湿を避け、開封後は冷蔵庫にて保存しお早めにお召し上がりください。  
販売者: (有) グルメ (日本料理 豊乃や) 秋田県横手市安田原町1-7 TEL 0182-33-8101  
製造者: クマケン工業株式会社 秋田県横手市大屋新町字牛首戸324-8 TEL 0182-33-3098

栄養成分表示 (100g当り)  
エネルギー: 190kcal  
たんぱく質: 9.0g 脂質: 12.5g  
炭水化物: 38.5g 食塩相当量: 0.02g  
※この表示値は目安です。

4 595122 468198

希望小売価格(税込)	490円
発注リードタイム	4営業日
賞味期限	製造日より360日
内容量	40g
JANコード	4595122468198
業務用対応	あり OEM対応 あり

商品の特徴・セールスポイント

秋田県最北部に位置する世界遺産、白神山系の恵みを全身に受けて育った上質なにんにくを丹念に熟成させる事で、糖度の高いフルーツ感覚で食べられる、非常に美味しい黒にんにくが完成しました。

常温  冷蔵  冷凍

出展企業紹介

出展企業名	かんろく <b>株式会社 佐藤勘六商店</b>				HP		
代表者	役職	代表取締役	氏名	佐藤 玲			
メッセージ	にかほ市大竹集落で、半径2km以内で採れた大竹いちじくをその日のうちに加工しています。無添加にこだわった商品開発を行っています。令和2年には「大竹いちじく」がGI(地理的表示)制度に登録されました。			TEL	0184-74-3617	FAX	0184-74-3288
				ホームページ	https://ichijiku-ya.com/		
担当者	役職	代表取締役	氏名	佐藤 玲			
会社所在地	〒018-0322 秋田県にかほ市大竹字下後26			E-mail	ray@kanroku.jp		
				工場等所在地	会社所在地と同じ		

青果

商品情報

フローズンいちじく 1kg



冷凍食品		
名称	いちじく	栄養成分表示 (100gあたり)
原材料名	いちじく	
原料原産地名	秋田県にかほ市産	エネルギー
内容量	1kg	54kcal
賞味期限	24.7.9	たんぱく質
保存方法	-18℃以下で保存してください	脂質
凍結前加熱の有無	加熱してありません	炭水化物
製造者	佐藤勘六商店 佐藤玲 秋田県にかほ市大竹字下後26 0184-74-3617	食塩相当量
		0g

商品の特徴・セールスポイント

半径2km以内で収穫されたいちじくを洗浄し、その日のうちに急速冷凍しております。加熱処理しても崩れにくく、皮と実のコントラストが特徴的です。

常温  冷蔵  冷凍

希望小売価格(税込)	オープン価格	発注リードタイム	10営業日
賞味期限	製造日より180日	内容量	1kg
JANコード	4529208010001		
業務用対応	あり	OEM対応	—

いちじくりキュール Figlune 500ml

新商品

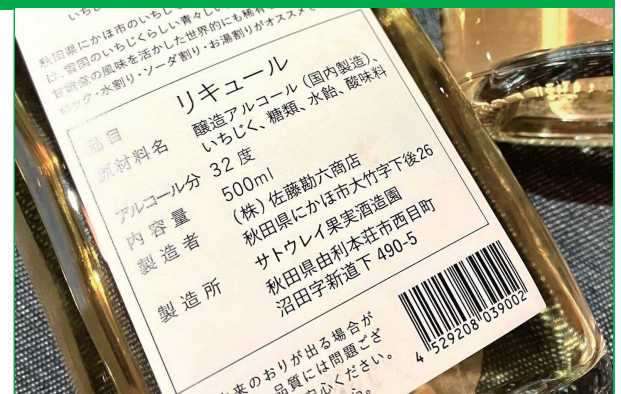

商品の特徴・セールスポイント

アルコール32度の本格リキュール!Fig(いちじく)+lune(月)+neige(雪)からのネーミングとし、秋田のいちじくが月と雪に照らされた幻想的な世界をイメージしています。伝統食いちじく甘露煮のこってりした甘さとスモーキーさのハーモニーが特徴です。

常温  冷蔵  冷凍

希望小売価格(税込)	3,300円	発注リードタイム	10営業日
賞味期限	期限無し	内容量	500ml
JANコード	4529208039002		
業務用対応	—	OEM対応	—

出展企業紹介

出展企業名	株式会社 ヨネヤ【おやつピュレ】				HP		
代表者	役職	代表取締役社長	氏名	佐々木 ひと美			
メッセージ	フランスで親しまれている健康的なおやつ、ピュレを秋田県産のくだもんで開発・販売しています。砂糖、保存料、香料不使用で子供から高齢の方まで食べやすく消化によりピュレが日本で根付くよう挑戦中です。			TEL	070-1463-2453	FAX	——
				ホームページ	https://www.yoneya.jp/		
担当者	役職	代表取締役社長	氏名	佐々木 ひと美	E-mail	contact@yoneya.jp	
会社所在地	〒013-0031 秋田県横手市鍛冶町4番2号かぢまちYMオフィス			工場等所在地	——		

商品情報

おやつピュレ(ふじ)

新商品



名称	りんごピュレ(ふじ)	栄養成分表示 (1包装当たり)
原材料名	りんご(秋田県産)	
内容量	120g	熱量 66kcal
賞味期限	枠外上部に記載	たんぱく質 0.4g
保存方法	直射日光を避け 常温で保存してください	脂質 0g
		炭水化物 17.1g
販売者	株式会社 ヨネヤ 秋田県横手市鍛冶町4-2	一糖質 15.5g
		一糖類 15.5g
		一食物繊維 1.6g
		食塩相当量 0g

商品の特徴・セールスポイント

フランスで馴染みのあるピュレを秋田県産完熟りんご(ふじ)で開発した、体に優しいおやつです。砂糖・保存料・香料不使用。間食に、病後、熱中症予防にも。常温保存可能、お子様から噛む力が弱い方にも。商標登録済です。

常温  冷蔵  冷凍

希望小売価格(税込)	240円	発注リードタイム	14営業日
賞味期限	製造日より360日	内容量	120g
JANコード	4595059458019		
業務用対応	——	OEM対応	——

おやつピュレ(ラ・フランスと早生ふじ)

新商品



名称	西洋なしとりんごピュレ	栄養成分表示 (1包装当たり)	
原材料名	西洋なし(ラ・フランス50%:秋田県産)、りんご(早生ふじ(やたか)50%:秋田県産)		
内容量	120g	熱量 64kcal	
賞味期限	枠外上部に記載	たんぱく質 0.1g	
保存方法	直射日光を避け 常温で保存してください	脂質 0.2g	
		炭水化物 18.6g	
販売者	株式会社 ヨネヤ 秋田県横手市鍛冶町4-2	食塩相当量 0g	
		(推定値)	

商品の特徴・セールスポイント

秋田県生まれの早生ふじ「やたか」と同じく秋田県産のラフランスをミックスしたなめらかなピュレです。ラフランスの食感とりんごの酸味でバランス良く仕上げました。

常温  冷蔵  冷凍

希望小売価格(税込)	250円	発注リードタイム	14営業日
賞味期限	製造日より360日	内容量	120g
JANコード	4595059458125		
業務用対応	——	OEM対応	——

出展企業名	株式会社 秋田ニューバイオフィーム				HP	
代表者	役職	代表取締役	氏名	齋藤 英則		
メッセージ	当社は秋田の「食」と「農」に関連した事業を多角的に展開しており、地域資源の価値を最大限に引き出し、秋田の魅力を全国へ発信しています。				TEL	0184-33-4150
					FAX	0184-33-4192
				ホームページ	https://a-newbiofarm.jp/	
担当者	役職	常務取締役	氏名	鈴木 拓也	E-mail	abf-group1@a-newbiofarm.jp
会社所在地	〒018-0604 秋田県由利本荘市西目町沼田字新道下490-5				工場等所在地	〒018-0604 秋田県由利本荘市西目町沼田字新道下1112-2

商品情報

糠漬け(さば加熱済)



希望小売価格(税込)	オープン価格
発注リードタイム	発注から10営業日
賞味期限	製造日より210日
内容量	1枚
JANコード	4580167361801
業務用対応	<input type="checkbox"/> 常温 <input type="checkbox"/> OEM対応 <input checked="" type="checkbox"/> 冷蔵 <input type="checkbox"/>

**商品の特徴・セールスポイント**

独自製法でめか漬けにしたサバを加熱した状態で冷凍保存しました。レンジで簡単に高山の糠めか漬けをお召し上がれます。

糠漬け(銀カレイ加熱済)



希望小売価格(税込)	オープン価格
発注リードタイム	発注から3営業日
賞味期限	製造日より22日
内容量	120g
JANコード	4580167361825
業務用対応	<input type="checkbox"/> 常温 <input type="checkbox"/> OEM対応 <input checked="" type="checkbox"/> 冷蔵 <input type="checkbox"/>

**商品の特徴・セールスポイント**

由利本荘市西目特産の高山の糠漬の加熱済み冷凍商品です。解凍後すぐに高山の糠漬をお手軽に楽しむことが出来ます。

糠漬け(さんま加熱済)



希望小売価格(税込)	オープン価格
発注リードタイム	発注から3営業日
賞味期限	製造日より210日
内容量	120g
JANコード	4580167361818
業務用対応	<input type="checkbox"/> 常温 <input type="checkbox"/> OEM対応 <input checked="" type="checkbox"/> 冷蔵 <input type="checkbox"/>

**商品の特徴・セールスポイント**

由利本荘市西目の特産品である高山の糠漬の加熱済み冷凍食品です。解凍するだけでお手軽に高山の糠漬をお楽しみいただけます。

出展企業紹介

出展企業名	株式会社 えっこ				HP		
代表者	役職	代表取締役	氏名	佐藤 栄治郎			
メッセージ	弊社は漁獲から加工まで一貫して行い、安定して獲れるアブラツノザメを有効活用しています。給食・病院への提供実績もあり、“秋田の魚”として広めていきたいと考えています。			TEL	080-6782-9135	FAX	0184-38-3915
				ホームページ	https://ekkoekko.co.jp/		
担当者	役職	代表取締役	氏名	佐藤 栄治郎			
会社所在地	〒018-0311 秋田県にかほ市金浦字南金浦11			E-mail	ryueimaru1029@gmail.com		
				工場等所在地	_____		

商品情報

サメジャーキー プレーン

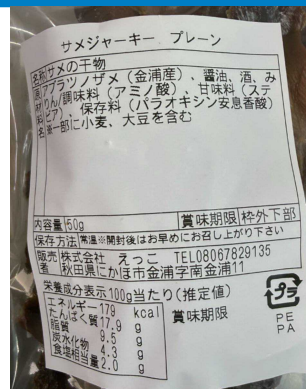
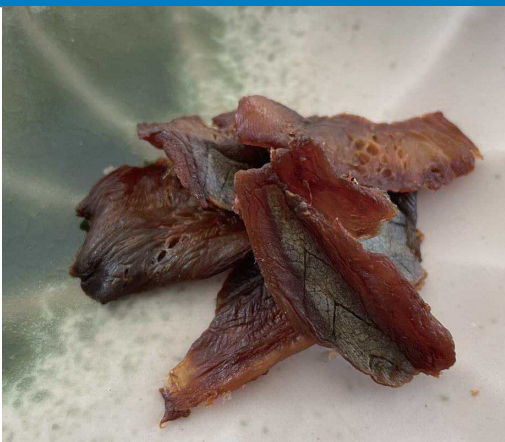

商品の特徴・セールスポイント

噛むほど旨い、漁師仕込みのサメジャーキー。高タンパク・低脂質でヘルシー、酒のつまみに最適です。珍しさとお食べやすさで話題性も抜群です。

- 常温  冷蔵  冷凍

希望小売価格 (税込)	540円	発注リードタイム	14営業日
賞味期限	製造日より180日	内容量	50g
JANコード	_____		
業務用対応	あり	OEM対応	あり

サメジャーキー ブラックペッパー味

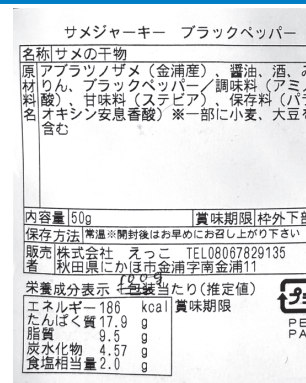

商品の特徴・セールスポイント

噛むほど旨い、漁師仕込みのサメジャーキー。高タンパク・低脂質でヘルシー、酒のつまみに最適です。珍しさとお食べやすさで話題性も抜群です。

- 常温  冷蔵  冷凍

希望小売価格 (税込)	540円	発注リードタイム	14営業日
賞味期限	製造日より180日	内容量	50g
JANコード	_____		
業務用対応	あり	OEM対応	あり

出展企業紹介

出展企業名	おが <b>株式会社 男鹿水産加工</b>				HP			
代表者	役職	代表取締役	氏名	菅原 啓子				
メッセージ	弊社は、「地のもの」を取り入れた、水産加工品の製造を行っています。わたしたちは、海と共生しながら、海の食とその価値を創造し、それを通じて人の心を豊かにすることを目指しています。				TEL	0185-23-3710	FAX	0185-23-3833
					ホームページ	https://www.ogasuisan.com/		
担当者	役職	工場責任者	氏名	今井 光博				
会社所在地	〒010-0511 秋田県男鹿市船川港船川字芦沢205				工場等所在地	〒010-0683 秋田県男鹿市北浦北浦字忍田107		

商品情報

男鹿の赤がに 甲羅おせん



<p>男鹿の赤がに 甲羅おせん 名 称 熟凍ゆでがに 原材料名：紅ズワイガニ(秋田県産)、かにみそ、食塩(一部にかにを含む)</p> <p>賞味期限 2025. 9. 8   内 容 量   120g 保存方法 -18℃以下で保存すること(要冷凍)</p> <p>製 造 者 株式会社 男鹿水産加工 秋田県男鹿市船川港船川字芦沢205 TEL. 0185-23-3710</p> <p>栄養成分表示(100g当たり)</p> <table border="1"> <tr><td>エネルギー</td><td>58kcal</td><td>炭水化物</td><td>0.5g</td></tr> <tr><td>たんぱく質</td><td>9.1g</td><td>食塩相当量</td><td>1.3g</td></tr> <tr><td>脂 質</td><td>1.9g</td><td></td><td>※推定値</td></tr> </table> <p>4 595640 558357</p>	エネルギー	58kcal	炭水化物	0.5g	たんぱく質	9.1g	食塩相当量	1.3g	脂 質	1.9g		※推定値	<table border="1"> <tr><td>希望小売価格(税込)</td><td>1,750円</td></tr> <tr><td>発注リードタイム</td><td>7営業日</td></tr> <tr><td>賞味期限</td><td>製造日より90日</td></tr> <tr><td>内容量</td><td>120g</td></tr> <tr><td>JANコード</td><td>4595640558357</td></tr> <tr><td>業務用対応</td><td>あり</td></tr> <tr><td>OEM対応</td><td>—</td></tr> </table>	希望小売価格(税込)	1,750円	発注リードタイム	7営業日	賞味期限	製造日より90日	内容量	120g	JANコード	4595640558357	業務用対応	あり	OEM対応	—
エネルギー	58kcal	炭水化物	0.5g																								
たんぱく質	9.1g	食塩相当量	1.3g																								
脂 質	1.9g		※推定値																								
希望小売価格(税込)	1,750円																										
発注リードタイム	7営業日																										
賞味期限	製造日より90日																										
内容量	120g																										
JANコード	4595640558357																										
業務用対応	あり																										
OEM対応	—																										
<p>商品の特徴・セールスポイント</p>	<p>秋田県内唯一の紅ズワイガニ漁で水揚げした高鮮度のカニを、贅沢に盛り付けました。剥き身になっているため剥く手間が無く、解凍後そのまますぐにお召し上がりいただけます。素材本来の味と風味をお愉しください。</p> <p><input type="checkbox"/> 常温 <input type="checkbox"/> 冷蔵 <input checked="" type="checkbox"/> 冷凍</p>																										

男鹿半島 紅ズワイガニ甲羅めし



<p>甲 羅 め し 名 称 魚加工品 原材料名：白身(秋田県産)、オイルベニズワイガニ(秋田県産)、本みりん、りんご糖、醤油、こんぶだし、かつおだし、白だし、食塩/酒粕、調味料(アミノ酸等)、(一部にかに・小麦・大豆・そば・りんごを含む)</p> <p>賞味期限 2024. 6. 24   内 容 量   150g 保存方法 -18℃以下で保存すること(要冷凍)</p> <p>製 造 者 株式会社 男鹿水産加工 秋田県男鹿市船川港船川字芦沢205 TEL. 0185-23-3710</p> <p>栄養成分表示(100g当たり)</p> <table border="1"> <tr><td>エネルギー</td><td>186kcal</td><td>炭水化物</td><td>35.2g</td></tr> <tr><td>たんぱく質</td><td>5.7g</td><td>食塩相当量</td><td>1.2g</td></tr> <tr><td>脂 質</td><td>0.5g</td><td></td><td>※推定値</td></tr> </table> <p>4 595640 558104</p>	エネルギー	186kcal	炭水化物	35.2g	たんぱく質	5.7g	食塩相当量	1.2g	脂 質	0.5g		※推定値	<table border="1"> <tr><td>希望小売価格(税込)</td><td>1,080円</td></tr> <tr><td>発注リードタイム</td><td>7営業日</td></tr> <tr><td>賞味期限</td><td>製造日より90日</td></tr> <tr><td>内容量</td><td>150g</td></tr> <tr><td>JANコード</td><td>4595640558104</td></tr> <tr><td>業務用対応</td><td>あり</td></tr> <tr><td>OEM対応</td><td>—</td></tr> </table>	希望小売価格(税込)	1,080円	発注リードタイム	7営業日	賞味期限	製造日より90日	内容量	150g	JANコード	4595640558104	業務用対応	あり	OEM対応	—
エネルギー	186kcal	炭水化物	35.2g																								
たんぱく質	5.7g	食塩相当量	1.2g																								
脂 質	0.5g		※推定値																								
希望小売価格(税込)	1,080円																										
発注リードタイム	7営業日																										
賞味期限	製造日より90日																										
内容量	150g																										
JANコード	4595640558104																										
業務用対応	あり																										
OEM対応	—																										
<p>商品の特徴・セールスポイント</p>	<p>自社漁船で水揚げした高鮮度の紅ズワイガニと秋田県産米を使用した商品です。シンプルな味付けで紅ズワイガニそのものの旨味、風味が味わえます。</p> <p><input type="checkbox"/> 常温 <input type="checkbox"/> 冷蔵 <input checked="" type="checkbox"/> 冷凍</p>																										

秋田県産 アジの干物



<p>あ じ 開 き 干 し 名 称 魚加工品 原材料名：あじ(秋田県産)、食塩、本みりん、醤油、昆布/調味料(アミノ酸等)、ソルビトール</p> <p>賞味期限 2024. 11. 25   内 容 量   3尾 保存方法 -18℃以下で保存すること(要冷凍)</p> <p>製 造 者 株式会社 男鹿水産加工 秋田県男鹿市船川港船川字芦沢205 TEL. 0185-23-3710</p> <p>栄養成分表示(100g当たり)</p> <table border="1"> <tr><td>エネルギー</td><td>150kcal</td><td>炭水化物</td><td>5.3g</td></tr> <tr><td>たんぱく質</td><td>17.2g</td><td>食塩相当量</td><td>1.7g</td></tr> <tr><td>脂 質</td><td>6.7g</td><td></td><td>※推定値</td></tr> </table> <p>4 595640 558102</p>	エネルギー	150kcal	炭水化物	5.3g	たんぱく質	17.2g	食塩相当量	1.7g	脂 質	6.7g		※推定値	<table border="1"> <tr><td>希望小売価格(税込)</td><td>480円</td></tr> <tr><td>発注リードタイム</td><td>7営業日</td></tr> <tr><td>賞味期限</td><td>製造日より90日</td></tr> <tr><td>内容量</td><td>3尾</td></tr> <tr><td>JANコード</td><td>4595640558102</td></tr> <tr><td>業務用対応</td><td>あり</td></tr> <tr><td>OEM対応</td><td>—</td></tr> </table>	希望小売価格(税込)	480円	発注リードタイム	7営業日	賞味期限	製造日より90日	内容量	3尾	JANコード	4595640558102	業務用対応	あり	OEM対応	—
エネルギー	150kcal	炭水化物	5.3g																								
たんぱく質	17.2g	食塩相当量	1.7g																								
脂 質	6.7g		※推定値																								
希望小売価格(税込)	480円																										
発注リードタイム	7営業日																										
賞味期限	製造日より90日																										
内容量	3尾																										
JANコード	4595640558102																										
業務用対応	あり																										
OEM対応	—																										
<p>商品の特徴・セールスポイント</p>	<p>秋田県産のアジをひとつひとつ丁寧にさばき、干物にしました。こだわりの工程で、至る所に職人の技が光ります。オリジナル調味料で旨味を凝縮し、鮮度を保ったまま急速冷凍しました。</p> <p><input type="checkbox"/> 常温 <input type="checkbox"/> 冷蔵 <input checked="" type="checkbox"/> 冷凍</p>																										

出展企業名	おが <b>男鹿冷凍 株式会社</b>				HP		
代表者	役職	代表取締役	氏名	船木 一			
メッセージ	秋田県男鹿市産の天然水産物をつかった業務用CAS冷凍食材の製造・販売、一般向けとして水産加工品の製造・販売も行っております。			TEL	0185-47-7900	FAX	0185-47-7901
				ホームページ	https://offc.co.jp/		
担当者	役職	代表取締役	氏名	船木 一			
会社所在地	〒010-0511 秋田県男鹿市船川港船川字外ヶ沢150			工場等所在地	—————		

商品情報

男鹿・秋田の地魚×男鹿産あきたこまち あきた押し寿司 男鹿つばきサーモン

新商品



**冷凍食品** サーモン押し寿司

●名称:冷凍米飯類(押し寿司) ●内容量:1本(6切れ) ●原材料名:酢飯(うるち米(秋田県産)、赤酢、米酢、砂糖、和風だしの素、食塩)、サーモンラウト(秋田県産)、生妻酢漬け、(一部に小麦、さけを含む) ●凍結前加熱の有無:無 ●加熱調理の必要性:解凍後そのままお召し上がりください ●賞味期限:特外下部貼付 ●保存方法:-18℃以下で冷凍保存してください ●製造者:男鹿冷凍(株) 秋田県男鹿市船川港船川字外ヶ沢150

●栄養成分表示/1包あたり(推定値)  
エネルギー579kcal たんぱく質25.1g  
脂質10.5g 炭水化物97.3g 食塩相当量1.67g  
本品に含まれるアレルギー物質(28品目中)  
小麦 さけ

希望小売価格(税込)	オープン価格
発注リードタイム	3営業日
賞味期限	製造日より120日
内容量	1本(約300g/6切れ)
JANコード	4573104367523
業務用対応	————— OEM対応 —————

商品の特  
セールスポイント

男鹿つばきサーモンはくどすぎずサッパリとした脂質と、艶やかな赤い身色が特徴です。1本を6切りにカットした状態で入っていますので、解凍したら包丁で切らなくてもすぐにお召し上がりいただけます。

常温  冷蔵  冷凍

男鹿・秋田の地魚×男鹿産あきたこまち あきた押し寿司 天然ひらめ炙りえんがわ

新商品



**冷凍食品** ひらめ炙り押し寿司

●名称:冷凍米飯類(押し寿司) ●内容量:1本(6切れ) ●原材料名:酢飯(うるち米(秋田県産)、赤酢、米酢、砂糖、和風だしの素、食塩)、ひらめ(秋田県産)、生妻酢漬け、(一部に小麦、えびを含む) ●凍結前加熱の有無:無 ●加熱調理の必要性:冷凍後そのままお召し上がりください ●賞味期限:特外下部貼付 ●保存方法:-18℃以下で冷凍保存してください ●製造者:男鹿冷凍(株) 秋田県男鹿市船川港船川字外ヶ沢150

●栄養成分表示/1包あたり(推定値)  
エネルギー481kcal たんぱく質18.1g  
脂質2.13g 炭水化物98.3g 食塩相当量1.71g  
本品に含まれるアレルギー物質(28品目中)  
小麦

希望小売価格(税込)	オープン価格
発注リードタイム	3営業日
賞味期限	製造日より120日
内容量	1本(約300g/6切れ)
JANコード	4573104367509
業務用対応	————— OEM対応 —————

商品の特  
セールスポイント

男鹿産天然ヒラメから僅かしか取れない希少なえんがわをぜいたくに使った押し寿司。1本を6切りにカットした状態で入っていますので、解凍したら包丁で切らなくてもすぐにお召し上がりいただけます。

常温  冷蔵  冷凍

男鹿・秋田の地魚×男鹿産あきたこまち あきた押し寿司 あまえび

新商品



**冷凍食品** あまえび押し寿司

●名称:冷凍米飯類(押し寿司) ●内容量:1本(6切れ) ●原材料名:酢飯(うるち米(秋田県産)、赤酢、米酢、砂糖、和風だしの素、食塩)、あまえび(秋田県産)、生妻酢漬け、(一部に小麦、えびを含む) ●凍結前加熱の有無:無 ●加熱調理の必要性:解凍後そのままお召し上がりください ●賞味期限:特外下部貼付 ●保存方法:-18℃以下で冷凍保存してください ●製造者:男鹿冷凍(株) 秋田県男鹿市船川港船川字外ヶ沢150

●栄養成分表示/1包あたり(推定値)  
エネルギー679kcal たんぱく質66.5g  
脂質5.53g 炭水化物97.4g 食塩相当量3.98g  
本品に含まれるアレルギー物質(28品目中)  
小麦 えび

希望小売価格(税込)	オープン価格
発注リードタイム	3営業日
賞味期限	製造日より120日
内容量	1本(約350g/6切れ)
JANコード	4573104367516
業務用対応	————— OEM対応 —————

商品の特  
セールスポイント

1本あたり約100gのあまえびを乗せた贅沢な押し寿司。なっとりとした舌触りと上品な甘みが特徴です。

常温  冷蔵  冷凍

出展企業名	株式会社 かんぶつの吉田				HP		
代表者	役職	代表取締役	氏名	吉田 孝史			
メッセージ	北前船によって秋田に伝わる「棒たら煮」「かすべ煮」等の海産乾物の食文化。この昔ながらの変わらぬ味を安心安全に提供し「乾物」や「旨煮」の保存食文化を伝えていきます。			TEL	0183-73-3528	FAX	0183-72-8900
				ホームページ	https://k-yoshida.com		
担当者	役職	代表取締役	氏名	吉田 孝史	E-mail	k-yoshida@cmail.plala.or.jp	
会社所在地	〒012-0826 秋田県湯沢市柳町2丁目1-5			工場等所在地	会社所在地と同じ		

商品情報

棒たら煮



商品名	棒たら煮	91
名称	惣菜	
原材料名	凍干たら(北海道産)、白砂糖、醤油(大豆・小麦を含む)、水飴	
内容量	160g	
賞味期限	2024.9.9	
保存方法	直射日光・高温多湿を避け保存	
製造者	株式会社 かんぶつの吉田 〒012-0826秋田県湯沢市柳町2-1-5 TEL0183-73-3528	
栄養成分表示	100g当たり(測定値)/熱量159kcal、たんぱく質26.2g、脂質1.7g、炭水化物9.7g、食塩相当量1.1g	

希望小売価格(税込)	オープン価格
発注リードタイム	5営業日
賞味期限	製造日より150日
内容量	160g
JANコード	4948798100068
業務用対応	あり <input type="checkbox"/> OEM対応 <input type="checkbox"/>

商品の特長・セールスポイント

厳選した北海道産「凍干助宗鱈」を手間ひまかけてじっくりと柔らかく煮込みました。まろやかな旨煮があり、ご飯のお供や酒の肴、お茶漬けにもおすすめです。保存料、着色料等の添加物は使用しておりません。

常温  冷蔵  冷凍

にしん昆布巻



商品名	にしん昆布巻	90
名称	惣菜	
原材料名	昆布(北海道産)、鱈(北海道石狩湾産)、干びよう(栃木産)、白砂糖、醤油(大豆・小麦を含む)、水飴	
内容量	3本	
賞味期限	2024.9.9	
保存方法	直射日光・高温多湿を避け保存	
製造者	株式会社 かんぶつの吉田 〒012-0826秋田県湯沢市柳町2-1-5 TEL0183-73-3528	
栄養成分表示	100g当たり(測定値)/熱量131kcal、たんぱく質9.1g、脂質4.8g、炭水化物12.8g、食塩相当量1.4g	

希望小売価格(税込)	オープン価格
発注リードタイム	5営業日
賞味期限	製造日より150日
内容量	3本入
JANコード	4948798100044
業務用対応	あり <input type="checkbox"/> OEM対応 <input type="checkbox"/>

商品の特長・セールスポイント

北海道産棹前昆布(一等換)を使用し昆布は柔らかく上品な味に仕上げました。おせち料理の一品としてはもちろん、日常の料理やお弁当のおかずにもおすすめです。保存料、着色料、アミノ酸等の添加物は使用しておりません。

常温  冷蔵  冷凍

にしん姿煮



商品名	にしん姿煮	96
名称	惣菜	
原材料名	鱈(北海道)、昆布(北海道)、白砂糖、醤油(大豆・小麦を含む)、水飴	
内容量	2枚	
賞味期限	2024.9.9	
保存方法	直射日光・高温多湿を避け保存	
製造者	株式会社 かんぶつの吉田 〒012-0826秋田県湯沢市柳町2-1-5 TEL0183-73-3528	
栄養成分表示	100g当たり(測定値)/熱量243kcal、たんぱく質19.7g、脂質13.4g、炭水化物10.9g、食塩相当量1.1g	

希望小売価格(税込)	オープン価格
発注リードタイム	5営業日
賞味期限	製造日より150日
内容量	2枚入
JANコード	4948798100112
業務用対応	あり <input type="checkbox"/> OEM対応 <input type="checkbox"/>

商品の特長・セールスポイント

北海道産身欠鱈と日高昆布を湯沢市石孫本店謹製 天然醸造醤油「百寿」を使用してじっくりと煮込みました。ご飯のお供や酒の肴、お蕎麦、稲庭うどんにもおすすめです。

常温  冷蔵  冷凍

出展企業紹介

出展企業名	<div style="text-align: center;"> <small>ももじ</small>  <b>有限会社 小松百治商店</b> </div>				HP		
代表者	役職	代表取締役	氏名	小松 勝信			
メッセージ	創業から90年、地域に根差した昆布作りを心掛けております。おいしい昆布、ねばる昆布を是非ご賞味ください。			TEL	0182-24-0153	FAX	0182-24-3608
				ホームページ	https://yamahyaku.co.jp		
担当者	役職	代表取締役	氏名	小松 勝信	E-mail	staff@yamahyaku.co.jp	
会社所在地	〒013-0106 秋田県横手市平鹿町中吉田字上藤根92			工場等所在地	会社所在地と同じ		

商品情報

納豆昆布



名称	乾燥昆布加工品	希望小売価格(税込)	432円
原材料名	乾燥昆布(昆布(国産))、乾燥納豆(大豆を含む、国内製造)	発注リードタイム	2営業日
内容量	30g 賞味期限 2025.03.26	賞味期限	製造日より365日
保存方法	直射日光・高温多湿を避けて、常温にて保存して下さい。	内容量	30g
製造者	有限会社小松百治商店 秋田県横手市平鹿町中吉田字上藤根92番地 TEL 0182-24-0153 FAX 0182-24-3608	JANコード	4906387104057
栄養成分表示(30g当たり)	この表示値は目安です。 エネルギー 106.8Kcal、タンパク質 6.81g、脂質 2.55g、炭水化物 14.13g、食塩相当量 1.56g	業務用対応	あり <input type="checkbox"/> OEM対応 <input type="checkbox"/> あり <input type="checkbox"/>
商品の特徴・セールスポイント	乾燥昆布と乾燥納豆を併せた商品です。水で10分位もどし、しょうゆや麵つゆを混ぜてご飯にかけていただくのがオススメです。ダブルの粘りとダブルの栄養が摂れて、忙しい朝の食卓に最適です。 <input checked="" type="checkbox"/> 常温 <input type="checkbox"/> 冷蔵 <input type="checkbox"/> 冷凍		

とろろ昆布



とろろ昆布	5007	希望小売価格(税込)	432円
名称	昆布製品	発注リードタイム	2営業日
原材料名	昆布(北海道産がごめ昆布40%、国産)、醸造酢/酸味料(氷酢酸)	賞味期限	製造日より180日
内容量	30g 賞味期限 24.07.24	内容量	30g
保存方法	直射日光・高温多湿を避けて早めにお召し上がりください。	JANコード	4906387110010
製造者	(有)小松百治商店 秋田県横手市平鹿町中吉田字上藤根92 TEL0182-24-0153	業務用対応	あり <input type="checkbox"/> OEM対応 <input type="checkbox"/> あり <input type="checkbox"/>
商品の特徴・セールスポイント	北海道産がごめ昆布を含む、国内産の昆布を使用しております。みそ汁や麺類、鍋物などに一つまみ程度入れると、磯の風味と粘りが食欲をそそります。尚、召し上がる際は熱湯は避けてください。 <input checked="" type="checkbox"/> 常温 <input type="checkbox"/> 冷蔵 <input type="checkbox"/> 冷凍		

おぼろ昆布



おぼろ昆布	5002	希望小売価格(税込)	540円
名称	昆布製品	発注リードタイム	2営業日
原材料名	昆布(国産)、醸造酢、酸味料(氷酢酸)	賞味期限	製造日より180日
内容量	20g 賞味期限 24.07.24	内容量	20g
保存方法	直射日光・高温多湿を避けて早めにお召し上がりください。	JANコード	4906387110027
製造者	(有)小松百治商店 秋田県横手市平鹿町中吉田字上藤根92 TEL0182-24-0153	業務用対応	あり <input type="checkbox"/> OEM対応 <input type="checkbox"/> あり <input type="checkbox"/>
商品の特徴・セールスポイント	熟練した職人が、一枚一枚手で削っています。とろろ昆布同様に、みそ汁や麺類、鍋物などに入れると磯の風味と粘りが食欲をそそります。稲庭うどんとの相性もバッチリです。尚、召し上がる際は熱湯は避けてください。 <input checked="" type="checkbox"/> 常温 <input type="checkbox"/> 冷蔵 <input type="checkbox"/> 冷凍		

出展企業名	有限会社 東北冷凍販売				HP		
代表者	役職	代表取締役	氏名	姉崎 一輝			
メッセージ	素材にこだわった商品を秋田市内中心のお客様に宅配しています。工場手作りの漬け魚とくるまえびふらいが人気です。毎週金曜日はフライデーと題して揚げ売りも行っております。食材を通して秋田を盛り上げます。			TEL	018-865-5011	FAX	018-865-5066
				ホームページ	https://www.ebikanisakana.com/		
担当者	役職	営業	氏名	鈴木 良太	E-mail	suzuki.r@miyako-g.jp	
会社所在地	〒010-0802 秋田県秋田市外旭川堂ノ前4-4			工場等所在地	—		

商品情報

漬け魚5種10枚セット

新商品



銀たらの西京漬

銀たら (アラスカ産)・味噌・調味料 (アミノ酸等)  
(原材料の一部に大豆を含む。)  
マイナス18℃以下で保存し、解凍後はお早目に召し上がり下さい。  
栄養成分表示 (1切当) / 熱量204.5kcal、たんぱく質11.9g、脂質15.5g、炭水化物2.4g、食塩相当量0.8g (この表示値は目安です。)

赤魚の粕味噌漬

赤魚 (アラスカ産)・味噌・味噌・調味料 (アミノ酸等)・クチナシ色素・酒粕  
(原材料の一部に大豆を含む。)  
栄養成分表示 (1切当) / 熱量94.8kcal、たんぱく質15.2g、脂質2.2g、炭水化物2.5g、食塩相当量0.8g (この表示値は目安です。)

本さわらの西京漬

さわら (韓国産)・味噌・味噌・調味料 (アミノ酸等)・クチナシ色素  
(原材料の一部に大豆を含む。)  
栄養成分表示 (1切当) / 熱量159.5kcal、たんぱく質17.2g、脂質8.2g、炭水化物2.4g、食塩相当量0.7g (この表示値は目安です。)

銀鮭の粕味噌漬

銀鮭 (チリ産)・味噌・味噌・調味料 (アミノ酸等)・クチナシ色素・酒粕  
(原材料の一部に大豆を含む。)  
栄養成分表示 (1切当) / 熱量198.2kcal、たんぱく質17.6g、脂質12.2g、炭水化物2.9g、食塩相当量0.7g (この表示値は目安です。)

銀ひらすの西京漬

銀ひらす (ニュージーランド産)・味噌・味噌・調味料 (アミノ酸等)・クチナシ色素  
マイナス18℃以下で保存し、解凍後は焼いて、お早目にお召し上がり下さい。  
栄養成分表示 (1切当) / 熱量145.6kcal、たんぱく質16.5g、脂質6.8g、炭水化物2.9g、食塩相当量1.0g (この表示値は目安です。)

商品の特徴・セールスポイント

厳選した魚種を西京漬と味噌漬にしました。一枚ずつすべて手作りで加工しています。1切れ80gの厚切り漬け魚です。

常温  冷蔵  冷凍

希望小売価格 (税込)	6,254円	発注リードタイム	6営業日
賞味期限	製造日より365日	内容量	14入/ケース
JANコード	4589547012302		
業務用対応	あり	OEM対応	あり

くるまえびふらい

新商品



名称	車海老フライ
原材料名	車えび (インド産)・小麦粉・澱粉・食塩・香辛料 (pH調整剤)・イースト・酸化防止剤 (V, C)・トレハロース・糖質 (加工澱粉、増粘多糖類) (一部にえび・小麦・大豆を含む)
内容量	10尾
賞味期限	27.430
保存方法	要冷凍 -18℃以下
製造者	東北冷凍販売株式会社 018 (865) 5011 秋田県秋田市外旭川堂ノ前4-4
調理方法	・えび、かに、いか、豚、さば、牛肉、豚肉、鶏肉を含む同じ施設で製造しています。 ・凍結前は加熱してありません。加熱してお召し上がり下さい。 ・天然の身の縮まった大型の車えびを使用しています。煮べったえびのある冷凍食品と違いです。凍ったままの車海老フライを170度位の油で揚げてお召し上がり下さい。 栄養成分表示 (1本当り) 熱量 73.3kcal たんぱく質 8.4g 脂質 0.7g 炭水化物 8.0g 食塩相当量 0.3g (この表示値は目安です。)

商品の特徴・セールスポイント

天然の身が締まった大型の車海老を使用。車海老はグリーンという海老特有の旨味を感じるアミノ酸が豊富な「海老の王様」です。

常温  冷蔵  冷凍

希望小売価格 (税込)	5,087円	発注リードタイム	6営業日
賞味期限	製造日より365日	内容量	10本×22pac入
JANコード	4589547013620		
業務用対応	あり	OEM対応	—

出展企業紹介

出展企業名	ノリット・ジャポン 株式会社				HP			
代表者	役職	代表取締役	氏名	菅原 久典				
メッセージ	地方に活力をもたらす「食」をはじめとする、ふるさとの魅力を多方面から発信します。企画から開発、商品化、流通までを一貫してご提案しています。				TEL	018-874-7547	FAX	018-874-7548
					ホームページ	https://www.norit.jp/		
担当者	役職	食品企画部 部長	氏名	毛利 雄大				
会社所在地	〒010-0921 秋田県秋田市大町3丁目5-8 ウイング・グラン4階				工場等所在地	商品に記載		

商品情報

しょっぱーいぼだっこ



●名称: 鮭加工品 ●原材料名: 紅鮭(ロシア産)、食塩/酸化防止剤(ビタミンC)、(一部にさけを含む) ●内容量: 30g ●賞味期限: 枠外左部に記載 ●保存方法: 直射日光、高温多湿を避けて保存。開封後は冷蔵庫に保存しお早めにお召し上がりください。 ●販売者: ノリット・ジャポン(株) 秋田県秋田市大町3丁目5-8ウイング・グラン4F TEL:018-874-7547 ●製造者: (有)木川屋本店 山形県飽海郡遊佐町比子字白木23-366  
【栄養成分表示(100gあたり)】  
エネルギー120.0kcal、たんぱく質19.59g、脂質3.92g、炭水化物0.09g、食塩相当量12.97g

希望小売価格(税込)	864円
発注リードタイム	5営業日
賞味期限	製造日より365日
内容量	30g
JANコード	4562418240851
業務用対応	— OEM対応 —

商品の特徴・セールスポイント

秋田県民の真のソウルフード「ぼだっこ」!  
「ぼだっこ」とは、秋田の方方で塩辛い紅鮭のことです。  
秋田県民の思い出やこだわりが詰まった秋田流の紅鮭フレークです。

常温  冷蔵  冷凍

夏苺と林檎のバイクケーキ

新商品



商品名 夏苺と林檎のバイクケーキ  
名称 焼き菓子  
原材料名 秋田県産いちごミックスジャム(糖類(水飴(国内製造)、砂糖)、果実(りんご、いちご)、澱粉)、小麦粉(国内製造)、バター、砂糖、卵、卵黄、食塩/酸化防止剤(ビタミンC)、膨脹剤、着色料(モスグリーン)、香料、リン酸三Ca、(一部に小麦・乳成分・卵・りんごを含む)  
内容量 4個  
賞味期限 枠外右部に記載  
保存方法 直射日光、高温多湿を避けて保存してください。  
販売者 ノリット・ジャポン株式会社 秋田県秋田市大町3丁目5-8ウイング・グラン4F Tel.018-874-7547  
製造者 フライアソニック株式会社 鳥取県米子市南三軒2406-5 Tel.0859-21-2115

【栄養成分表示 100g当たり/エネルギー】  
402kcal、たんぱく質 4.2g、脂質 16.6g、炭水化物 60.9g、食塩相当量 0.1g  
(推定値)

希望小売価格(税込)	1,598円
発注リードタイム	5営業日
賞味期限	製造日より53日
内容量	4個入り
JANコード	4562418248499
業務用対応	— OEM対応 —

商品の特徴・セールスポイント

夏に実る希少な苺「秋田夏響(なつびびき)」と、甘みと酸味のバランスに優れたりんごを特製ジャムに仕立て、バター風味豊かなタルト生地です。丁寧に包み込み、ひとつひとつ手作業で焼き上げています。

常温  冷蔵  冷凍

燻りがっこドレッシング



●名称: 分断液ドレッシング ●原材料名: たくあん漬調味液(国内製造)(砂糖、食塩、ビーツ、穀物糖、からし、米ぬか)、植物油、醸造酢、たまねぎ、いぶり漬、砂糖、にんにく、すりごま、食塩、香辛料/増粘多糖類、調味料(アミノ酸等)、ビタミンB1、(一部に大豆、ごまを含む) ●内容量: 200g ●賞味期限: 枠外左部に記載 ●保存方法: 直射日光、高温多湿を避けて保存してください。 ●販売者: ノリット・ジャポン株式会社 秋田県秋田市大町3丁目5-8ウイング・グラン4F TEL:018-874-7547 ●製造所: 株式会社千秋食品 秋田県秋田市下北手裏川字堂沢120

【栄養成分表示(100gあたり)】  
エネルギー185kcal、たんぱく質1.3g、脂質13.1g、炭水化物12.1g、食塩相当量2.9g  
※開封後は密栓して冷蔵庫に保存し、お早めにご使用ください。  
※キャップを開けて、よく振ってお使いください。  
アレルギー物質(特定原材料等)  
大豆、ごま

希望小売価格(税込)	594円
発注リードタイム	5営業日
賞味期限	製造日より180日
内容量	200g
JANコード	4562418240776
業務用対応	あり OEM対応 —

商品の特徴・セールスポイント

従来活用方法がなく廃棄されていたいぶりがっこの調味液を活用した、燻製の香りといぶりがっこの旨みが広がるドレッシングです。サラダにはもちろん、サーモンや白身魚のカルパッチョなど様々な料理と相性抜群。

常温  冷蔵  冷凍

水産加工品



出展企業紹介

出展企業名	株式会社 あきた六次会 <small>ろくじかい</small>				HP	
代表者	役職	代表取締役	氏名	白川 懸士		
メッセージ	火内鶏(ぴるないどり)は、日本三大美味鶏の一つ比内地鶏を5年間の研究と改良を重ね、独自の飼育方法で質を高めた当社の比内地鶏ブランドです。雌だけでなく雄も美味しくなるよう飼育した火内鶏をお楽しみください。				TEL	0186-59-4546
					FAX	0186-59-4547
					ホームページ	<a href="http://www.rokujikai.jp/">http://www.rokujikai.jp/</a>
担当者	役職	事業統括	氏名	田村 新司	E-mail	akita-6gkai@star.ocn.ne.jp
会社所在地	〒017-0012 秋田県大館市釈迦内字家下9-8				工場等所在地	会社所在地と同じ

商品情報

秋田 比内地鶏白サラミ



秋田六次	
名称	乾燥食肉製品
原材料名	鶏肉(比内地鶏、秋田県産)、食塩、半発酵調味料(秋田県産)、香辛料、ろま油、全粒小麦、たんぱく加水分解物/調味料(アミノ酸等)、発色剤(亜硝酸Na)
内容量	100g
賞味期限	2026.07.31
保存方法	10℃以下で保存
水分活性	0.87未満
販売者	株式会社あきた六次会 秋田県大館市釈迦内字家下9-8
製造者	株式会社あきた六次会 秋田県大館市釈迦内字家下9-8
☆開封後は冷蔵庫で保存し、お早めにお召し上がり下さい。 栄養成分表示100g当たり(推定値) エネルギー228kcal、たんぱく質41.5g、脂質5.0g、炭水化物3.8g、食塩相当量5.3g	

商品の特徴・セールスポイント

比内地鶏の育つ大館で生まれた白カビ菌『火内雪華』、秋田の米、白神乳酸菌などで作られる塩麹もろみ。比内地鶏の故郷秋田の力で熟成させた奇跡の生サラミです。芳醇な熟成香と比内地鶏の旨味を楽しむ贅沢な一品です。

常温  冷蔵  冷凍

希望小売価格(税込)	2,376円	発注リードタイム	3営業日
賞味期限	製造日より120日	内容量	100g
JANコード	4549633002853		
業務用対応	—	OEM対応	—

小さな贅沢 本格お家デリ 比内地鶏のリエット



秋田六次	
名称	地鶏リエット
原材料名	鶏肉(比内地鶏、秋田県産)、五ねぎ、白ワイン、ペパー、ソルト、クミン、にんにく、香辛料、ホワイドペッパー、ローリエ/調味料(アミノ酸等)
内容量	110g
賞味期限	2025.08.19
保存方法	【開封】-18℃以下で保存
販売者	株式会社あきた六次会 秋田県大館市釈迦内字家下9-8
製造所	株式会社サードプレイス 東京都台東区浅草6-22-7
☆開封後は冷蔵庫で保存し、お早めにお召し上がり下さい。 栄養成分表示100g当たり(推定値) エネルギー125kcal、たんぱく質3.8g、脂質9.8g、炭水化物1.4g、食塩相当量0.4g	

商品の特徴・セールスポイント

比内地鶏100%で作る珍しい地鶏のリエット。朝食からホームパーティーなどの特別食卓まで、様々なシーンでご利用いただける一品です。比内地鶏の新しい味わいをお楽しみください。

常温  冷蔵  冷凍

希望小売価格(税込)	1,188円	発注リードタイム	3営業日
賞味期限	製造日より180日	内容量	110g
JANコード	4549633002587		
業務用対応	—	OEM対応	—

畜産・畜産加工品

出展企業名	<b>JA全農くみあい飼料 株式会社</b>				HP	
代表者	役職	代表取締役社長	氏名	遠藤 充史		
メッセージ	当社の比内地鶏加工センターは「秋田県比内地鶏ブランド認証制度」の食鳥処理施設・食肉処理施設・加工食品製造施設の認証を受けた施設で、比内地鶏を処理・加工し全国へお届けします。				TEL	0186-78-4225
					FAX	0186-78-4114
担当者	役職	部長兼センター長	氏名	高村 丈治	E-mail	kakou_takanosu@znf.co.jp
会社所在地	〒018-4211 秋田県北秋田市川井字漣岱72				工場等所在地	会社所在地と同じ

商品情報

比内地鶏 めす正肉



比内地鶏 めす正肉 (kg)	希望小売価格(税込)	オープン価格
秋田県産(モモ、ムネ、ササミ)	発注リードタイム	3営業日
生食はお避け下さい 004682 保存温度 4℃以下で保存	賞味期限	製造日より7日
加工日 25. 5. 13	内容量	もも肉2枚・むね肉2枚・ささみ2本
消費期限 25. 5. 20	JANコード	—
重量 <b>1.08</b> kg	業務用対応	あり <input type="checkbox"/> OEM対応 <input type="checkbox"/> — <input type="checkbox"/>
商品の特徴・セールスポイント	広々とした大地で平飼い・放し飼いで150日以上かじけじっくり育てます。こうした自然の中でのびのびと飼育することによって、旨味を十二分に蓄え、余分な脂肪がつかっていない肉質に仕上がります。 <input type="checkbox"/> 常温 <input checked="" type="checkbox"/> 冷蔵 <input type="checkbox"/> 冷凍	

畜産・畜産加工品

比内地鶏旨味スープ



比内地鶏 旨味スープ	希望小売価格(税込)	オープン価格
栄養成分表示(100g当たり) エネルギー...16kcal たんぱく質...1.6g 脂質...0.1g 炭水化物...2.3g 食塩相当量...3.63g	発注リードタイム	3営業日
※推奨値です。	賞味期限	製造日より730日
商品の特徴・セールスポイント	内容量	200g
150日以上もの長い期間平飼い・放し飼いたした比内地鶏を原料に野菜と昆布の旨味を加え調味しました。鍋物や煮物、吸い物など和風、洋風各料理に幅広くご利用頂けます。	JANコード	4908234021081
<input checked="" type="checkbox"/> 常温 <input type="checkbox"/> 冷蔵 <input type="checkbox"/> 冷凍	業務用対応	— <input type="checkbox"/> OEM対応 <input type="checkbox"/> — <input type="checkbox"/>

比内地鶏ごぼうご飯



比内地鶏 ごぼうご飯	希望小売価格(税込)	オープン価格
お召し上がりください。 ◆お好みにより三ツ葉、きんなん、グリーンピースなどを添えますとより一層おいしく召し上がれます。	発注リードタイム	3営業日
比内地鶏ごぼうご飯の素(2~3人前)	賞味期限	製造日より730日
商品の特徴・セールスポイント	内容量	550g
洗ったお米二合と一緒に入れるだけ(加水はいりません)の簡単調理。比内地鶏の旨味とごぼうの風味で味わいよく仕上げました。	JANコード	4908234041171
<input checked="" type="checkbox"/> 常温 <input type="checkbox"/> 冷蔵 <input type="checkbox"/> 冷凍	業務用対応	— <input type="checkbox"/> OEM対応 <input type="checkbox"/> — <input type="checkbox"/>

出展企業紹介

出展企業名	株式会社 嶋田ハム				HP		
代表者	役職	代表取締役社長	氏名	花澤 直樹			
メッセージ	伝統製法にこだわり、手間をかけてこそ生まれる美味しさを造る。そうしてできた商品を提供することで、「笑顔の思い出を創る」ことを目標としています。			TEL	0187-63-1576	FAX	0187-63-1578
				ホームページ	https://www.shimadaham.co.jp/		
担当者	役職	代表取締役社長	氏名	花澤 直樹	E-mail	master@shimadaham.co.jp	
会社所在地	〒014-0016 秋田県大仙市若竹町26-23			工場等所在地	会社所在地と同じ		

商品情報

ポークソーセージ200g



●ドイツポークソーセージ200g 加熱食肉製品（加熱後包装）	
名称	無塩せきソーセージ
原材料名	豚肉（国産）、玉ねぎ（国産）、食塩、香辛料／調味料（アミノ酸等）
内容量	200g
賞味期限	2025年2月20日
保存方法	10℃以下で保存してください
製造者	株式会社 嶋田ハム 秋田県大仙市若竹町26-23
栄養成分表示（100gあたり）	
熱量	346kcal
たんぱく質	12.3g
脂質	32.4g
炭水化物	12g
食塩相当量	1.63g
（推定値）	
お問い合わせ先 Ⅲ（0120）638-683 直火又はフライパンで油をひかず焼いてお召し上がりください。ポイルする時は90℃で4分加熱してください。	

商品の特徴・セールスポイント

秋田県産ナラの薪を使って、じっくりスモークした香ばしい風味が口に広がる味わい深い本格派ソーセージです。

常温  冷蔵  冷凍

希望小売価格 （税込）	961円	発注リード タイム	3営業日
賞味期限	製造日より20日	内容量	200g
JANコード	4930878231304		
業務用対応	あり	OEM対応	—

熟成スモークベーコン70g



●熟成スモークベーコン70g 非加熱食肉製品	
名称	ベーコン（スライス）
原材料名	豚ハラ肉（国産）、食塩、香辛料／調味料（アミノ酸等）、発色剤（硝酸K、亜硝酸Na）、（一部に豚肉を含む）
内容量	70g
賞味期限	2025年3月11日
保存方法	10℃以下で保存してください
水分活性	0.95未満
製造者	株式会社 嶋田ハム 秋田県大仙市若竹町26-23
栄養成分表示（100gあたり）	
熱量	300kcal
たんぱく質	19.0g
脂質	24.4g
炭水化物	1.1g
食塩相当量	2.18g
（推定値）	
お問い合わせ先 Ⅲ（0120）638-683	

商品の特徴・セールスポイント

熟成された旨みと豊かなスモークの香り、なめらかな食感をお楽しみください。

常温  冷蔵  冷凍

希望小売価格 （税込）	756円	発注リード タイム	3営業日
賞味期限	製造日より25日	内容量	70g
JANコード	4930878231397		
業務用対応	—	OEM対応	—

畜産・畜産加工品

出展企業紹介

出展企業名	しらかみや <b>株式会社 白神屋</b>			HP	
代表者	役職	代表取締役	氏名	園部 精一郎	
メッセージ	「食」を通して地域を発信することをモットーに、地域の食文化や豊かな食材を活かした商品開発から、東北圏内の商品の流通・販売までを手がける地域商社です。			TEL	0185-58-4822
				FAX	0185-74-6500
担当者	役職	代表取締役	氏名	園部 精一郎	
会社所在地	〒016-0122 秋田県能代市扇田字扇淵14-1			工場等所在地	会社所在地と同じ
				E-mail	info@shirakamiya.jp
				ホームページ	https://www.rakuten.ne.jp/gold/shirakamiya/

商品情報

豚なんこつ煮込み



白神屋

名称	豚なんこつ煮込み
原料名	豚(バラ・軟骨)・豆腐(国産)、ぶどう糖・醤油・酒・白だし・砂糖・食塩、たんぱく質・食品添加物(調味料、香料、着色料)、まりん、かつお節だし、濃縮りんご果汁、濃縮かつおぶし、しょう油・加工食品、角切クッキー、昆布エキス、糖漬粉、酒粕、増粘剤(加工エッセンス)、増粘多糖類、カラメル色素、調味料(アミノ酸等)、セルロース、酸味料、ペクチン、香料、食用油脂(大豆由来)、加工デンプン、(一部に小麦・大豆・卵・乳を含む)
内容量	300g
賞味期限	特外下部に記載
保存方法	直射日光を避け、常温で保存してください。
販売者	株式会社白神屋 秋田県能代市扇田字扇淵14-1 TEL 0185-58-4822
製造所	株式会社千秋食品 秋田県秋田市下北手塚川字寅沢120

※本品は加工加熱殺菌したレトルトパウチ食品です。  
※開封後は直ちに召し上がりください。

希望小売価格(税込)	864円
発注リードタイム	3営業日
賞味期限	製造日より730日
内容量	300g
JANコード	4571358010622
業務用対応	あり
OEM対応	あり

商品の特徴・セールスポイント

秋田県能代市のご当地グルメ「豚なんこつ」。秋田県産の豚なんこつ(パイカ)を特製醤油だれでじっくり煮込み、なんこつのトロトロ食感と濃い目に味付けした赤身肉の旨味が絶品です。

常温  冷蔵  冷凍

畜産・畜産加工品

秋田県産牛 粗ほぐしコンビーフ



白神屋

名称	コンビーフ
原料名	牛肉(秋田県産)、発酵調味液、食塩、砂糖/調味料(アミノ酸等)、酸化防止剤(ビタミンC)、発色剤(亜硝酸Na)
殺菌方法	気密性容器に密封し、加工加熱殺菌
内容量	70g
賞味期限	特外下部に記載
保存方法	直射日光を避け、常温で保存してください。
販売者	株式会社白神屋 秋田県能代市扇田字扇淵14-1 TEL 0185-58-4822
製造所	株式会社 秋田県食肉流通公社 秋田県秋田市河辺神内字堂坂2-1

※本品は加工加熱殺菌したレトルトパウチ食品です。  
※開封後は直ちに召し上がりください。

希望小売価格(税込)	1,296円
発注リードタイム	3営業日
賞味期限	製造日より540日
内容量	70g
JANコード	4571358010837
業務用対応	あり
OEM対応	あり

商品の特徴・セールスポイント

秋田県産牛を100%使用し、丁寧に粗ほぐしにした肉肉しい食感のコンビーフです。肉の旨味が強く、脂の口どけが良い食沢な味わいをお楽しみください。※あきた食のチャンピオンシップ2023金賞(秋田県知事賞)

常温  冷蔵  冷凍

秋田黒毛和牛 牛だし



白神屋

名称	牛だしの素
原料名	食塩(国内製造)、乳糖、粉糖、ビーフエキスパウダー、酵母エキス、ビーフパウダー、オーブンパウダー、ガーリックパウダー、ミルポパウダー、胡椒/調味料(アミノ酸等)、(一部に乳成分・牛肉・大豆・鶏肉を含む)
内容量	75g
賞味期限	特外下部に記載
保存方法	直射日光を避け、常温で保存してください。
加工者	株式会社白神屋 秋田県能代市扇田字扇淵14-1 TEL 0185-58-4822

開封後は湿気を避け、できるだけ密封して保存してください。  
夏場は冷蔵庫での保存がおすすめです。

希望小売価格(税込)	734円
発注リードタイム	3営業日
賞味期限	製造日より300日
内容量	75g
JANコード	4571358010844
業務用対応	あり
OEM対応	あり

商品の特徴・セールスポイント

秋田黒毛和牛(秋田牛)のコク深く優しい風味が特徴の顆粒出汁です。和風・洋風・中華等、幅広い料理にご活用いただけます。

常温  冷蔵  冷凍

出展企業紹介

出展企業名	とりにこう 炭火焼鳥 鳥好			HP			
代表者	役職	店主	氏名	渡邊 朋寿			
メッセージ	秋田市駅前にて、炭火焼鳥 鳥好の屋号で営業しております。この度、当店で提供しておりますメニューの中から、より多くのお客様にご賞味していただくために、商品化(3種類)に踏み切りました。			TEL	018-874-7678	FAX	—
				ホームページ	https://www.instagram.com/torikouakita		
担当者	役職	店主	氏名	渡邊 朋寿	E-mail	marco.no1@ezweb.ne.jp	
会社所在地	〒010-0001 秋田県秋田市中通4丁目11-5 栄ビル1階			工場等所在地	商品に記載		

商品情報

鶏白湯スープ

新商品



名称	スープ
原材料名	鶏ガラ(国産)、にんじん、玉ねぎ、食塩、にんにく、長ねぎ、(一部に鶏肉を含む)
内容量	100g
賞味期限	2026年11月04日
保存方法	冷凍庫(-18℃)で保存して下さい。
販売者	炭火焼 鳥好 秋田県秋田市中通4丁目11-5 栄ビル1F
製造所	株式会社千秋食品 秋田県秋田市下北手壺川字宮沢120 TEL 018-853-8024
【お召し上がり方】	凍ったまま、湯煎で5分程度温めてからお召し上がりください。 ■栄養成分表示1袋(100g)当たり(推定値) エネルギー19kcal、たんぱく質4.1g、 脂質1.6g、炭水化物2.1g、食塩相当 量0.9g
内装	レシットル 4 5899311931912

商品の特徴・セールスポイント

鳥と野菜の旨味が凝縮したパイタンスープです。

常温  冷蔵  冷凍

希望小売価格(税込)	800円	発注リードタイム	14営業日
賞味期限	製造日より180日	内容量	100g
JANコード	4589931931912		
業務用対応	—	OEM対応	—

比内地鶏白湯スープ

新商品



名称	スープ
原材料名	鶏ガラ(国産)、にんじん、チキンオイル、玉ねぎ、食塩、にんにく、長ねぎ、(一部に鶏肉を含む)
内容量	100g
賞味期限	2026年11月04日
保存方法	冷凍庫(-18℃)で保存して下さい。
販売者	炭火焼 鳥好 秋田県秋田市中通4丁目11-5 栄ビル1F
製造所	株式会社千秋食品 秋田県秋田市下北手壺川字宮沢120 TEL 018-853-8024
【お召し上がり方】	※チキンオイルに、比内地鶏を使用。凍ったまま、湯煎で5分程度温めてからお召し上がりください。 ■栄養成分表示1袋(100g)当たり(推定値) エネルギー22kcal、たんぱく質4.1g、 脂質3.5g、炭水化物2.1g、食塩相当 量0.9g
内装	レシットル 4 5899311931929

商品の特徴・セールスポイント

香り高い比内地鶏の鶏油と旨みがマッチした、完成度の高い仕上がりになっています。ぜひご賞味のほどよろしくお願ひします。

常温  冷蔵  冷凍

希望小売価格(税込)	1,200円	発注リードタイム	14営業日
賞味期限	製造日より180日	内容量	100g
JANコード	4589931931929		
業務用対応	—	OEM対応	—

畜産・畜産加工品

出展企業紹介

出展企業名	ざむらい <b>ハンサム侍</b>			HP	
代表者	役職	代表	氏名	館花 尚美	
メッセージ	お客様へ『健康・安心・笑顔・夢』を届けたい。 食べる事によって幸せを感じ、笑顔になれるよう、新鮮・安全な食品を提供出来るよう研究をしております。食を通じて地域発展・社会貢献に努めます。			TEL	0186-22-7370
				FAX	0186-22-7376
				ホームページ	<a href="http://handsome-samurai.jp/">http://handsome-samurai.jp/</a>
担当者	役職	オーナー	氏名	館花 和明	
				E-mail	<a href="mailto:handsome-samurai.jp@star.ocn.ne.jp">handsome-samurai.jp@star.ocn.ne.jp</a>
会社所在地	〒018-5201 秋田県鹿角市花輪字下夕町88			工場等所在地	会社所在地と同じ

商品情報

ハンサム豚ホルモン

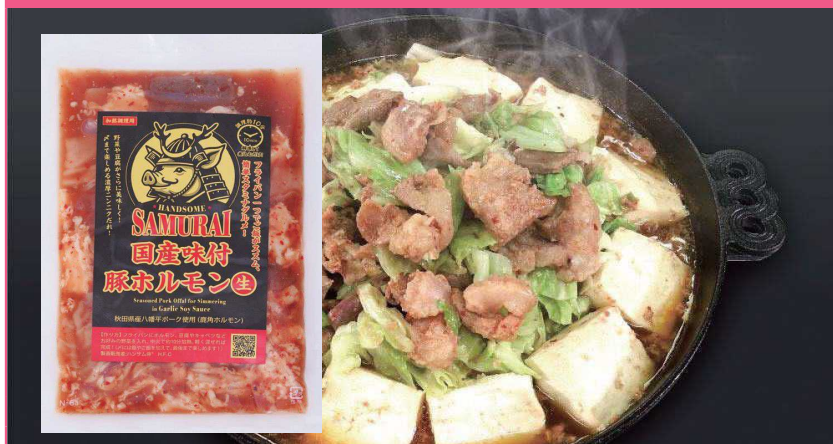

名称	味付豚ホルモン(700g)	
原材料名	豚内臓肉(秋田県鹿角市産)、砂糖、にんにく、しょうゆ、米みそ、唐辛子/アルコール、調味料(アミノ酸等)、(一部に豚肉・大豆・小麦を含む)	
内容量	700g	
賞味期限	2026.04.22	
保存方法	要冷凍(-18℃以下で保存)	
製造者	ハンサム侍 H.F.C 館花 尚美 秋田県鹿角市花輪字下夕町88 TEL 0186-22-7370	
使用上の注意	解凍後は要冷蔵(10℃以下で保存) お召し上がり前の解凍方法は、必ず冷蔵庫で行って下さい。 常温解凍、電子レンジでの解凍は品質劣化につながります。 尚、解凍後の再冷凍はお勧めできません。味が落ち、更に細菌が増殖するきっかけになります。	
栄養成分表示(100g当たり)	熱量154kcal、たんぱく質11.3g、脂質7.1g、炭水化物11.2g、食塩相当量2.21g	
4 595316 511013 		

畜産・畜産加工品

商品の特徴・セールスポイント

鹿角のブランド豚・八幡平ポーク使用。新鮮な内臓肉を特別な配合のタレで味付けしました。ホルモン独特の臭みがなく、味も濃すぎずにんにく臭もきつくないため女性のお客様に人気があるのが特徴です。

常温  冷蔵  冷凍

希望小売価格(税込)	1,458円	発注リードタイム	5営業日
賞味期限	製造日より365日	内容量	700g
JANコード	4595316511013		
業務用対応	あり	OEM対応	—

麹発酵豚ホルモン



名称	味付麹発酵豚ホルモン(780g)	
原材料名	豚内臓肉(秋田県鹿角市産)、米麹、砂糖、にんにく、しょうゆ、米みそ、唐辛子/アルコール、調味料(アミノ酸等)、(一部に豚肉・大豆・小麦を含む)	
内容量	780g	
賞味期限	2026.04.22	
保存方法	要冷凍(-18℃以下で保存)	
製造者	ハンサム侍 H.F.C 館花 尚美 秋田県鹿角市花輪字下夕町88 TEL 0186-22-7370	
使用上の注意	解凍後は要冷蔵(10℃以下で保存) お召し上がり前の解凍方法は、必ず冷蔵庫で行って下さい。 常温解凍、電子レンジでの解凍は品質劣化につながります。 尚、解凍後の再冷凍はお勧めできません。味が落ち、更に細菌が増殖するきっかけになります。	
栄養成分表示(100g当たり)	熱量192kcal、たんぱく質8.5g、脂質10.0g、炭水化物17.0g、食塩相当量2.04g	
4 595316 511112 		

商品の特徴・セールスポイント

フライパン一つで簡単調理、麹菌の「発酵のちから」でホルモン独特の臭みがなくにんにく臭もキツくない、芳醇な香りを実現させました。一度食べると病み付きです。

常温  冷蔵  冷凍

希望小売価格(税込)	1,922円	発注リードタイム	5営業日
賞味期限	製造日より365日	内容量	780g
JANコード	4595316511112		
業務用対応	—	OEM対応	—

出展企業紹介

出展企業名	ブッチャーノ			HP	——	
代表者	役職	オーナー	氏名	深谷 祐次		
メッセージ	秋田の誇る秋田牛を全国に広めるため、レトルトの商品開発を行っています。ホテルで修行した技術を活かしたパスタソースが当店の自慢です。			TEL	018-800-0044	
				FAX	——	
担当者	役職	オーナー	氏名	深谷 祐次	E-mail	buchaaaano@gmail.com
会社所在地	〒010-0942 秋田県秋田市川尻大川町1-1			工場等所在地	——	

商品情報

秋田牛贅沢ミートソース

新商品



名称	バスタソース
原材料名	秋田牛(国産)、トマト、玉ねぎ、にんじん、赤ワイン、塩、黒こしょう、オレガノ
殺菌方法	気密性容器に密封し加圧加熱殺菌
内容量	150g
賞味期限	枠外右部に記載
保存方法	直射日光を避け、常温で保存してください。
製造者	ブッチャーノ 深谷 祐次 秋田県秋田市川尻大川町1-1

希望小売価格(税込)	1,500円
発注リードタイム	10営業日
賞味期限	製造日より546日
内容量	150g
JANコード	459512175607
業務用対応	—— OEM対応 ——

商品の特徴・セールスポイント

化学調味料不使用・無添加にこだわって作った、秋田牛を贅沢に使用したレトルトソースです。

常温  冷蔵  冷凍

秋田牛赤ワイン煮込み 贅沢ナポリタンソース

新商品



名称	バスタソース
原材料名	秋田牛(国産)、トマト・ジュース漬け(トマト、トマトジュース)、トマトケチャップ(トマト、砂糖・ぶどう糖・果糖液糖、醤油、食塩、たまねぎ、香辛料)、デミグラスソース(小麦粉、ラード、羊肉、トマトペースト、赤ワイン、ビーフ風味エキス、香辛料、たん白加水分解物、酵母エキス、ホークエキス)、オレガノ/着色料(カラメル)、調味料(アミノ酸等)、増粘剤(加工デンプン)、(一部に小麦・牛肉・大豆・豚肉を含む)
殺菌方法	気密性容器に密封し加圧加熱殺菌
内容量	250g
賞味期限	枠外下部に記載
保存方法	直射日光を避け、常温で保存してください。
製造者	ブッチャーノ 秋田県秋田市川尻大川町1-1

希望小売価格(税込)	1,500円
発注リードタイム	10営業日
賞味期限	製造日より546日
内容量	250g
JANコード	4595121756036
業務用対応	—— OEM対応 ——

商品の特徴・セールスポイント

じっくり煮込んだ秋田牛赤ワイン煮込みをふんだんに使用した贅沢ナポリタンソースです。

常温  冷蔵  冷凍

秋田牛赤ワイン煮込み缶詰

新商品



●名称 牛肉赤ワイン煮 ●原材料名 秋田牛(国産)、トマト・ジュース漬け(トマト、トマトジュース)、トマトケチャップ(トマト、砂糖・ぶどう糖・果糖液糖、醤油、食塩、たまねぎ、香辛料)、デミグラスソース(小麦粉、ラード、羊肉、トマトペースト、赤ワイン、ビーフ風味エキス、香辛料、たん白加水分解物、酵母エキス、ホークエキス)、オレガノ/着色料(カラメル)、調味料(アミノ酸等)、増粘剤(加工デンプン)、(一部に小麦・牛肉・大豆・豚肉を含む) ●固形量 60g ●内容総量 85g ●賞味期限 缶底に記載 ●保存方法 直射日光を避けて保存 ●販売者 ブッチャーノ 秋田県秋田市川尻大川町1-1 ●製造所 こまち食品工業株式会社 秋田県山本郡三種町外岡字遊川111	●本製品は、秋田牛をふんだんに使用した製品も製造しております。●開封後はお早めにお召し上がりください。●破損してケガをする恐れがありますので、缶のまま直火にかけないでください。
--	--

希望小売価格(税込)	1,300円
発注リードタイム	7営業日
賞味期限	製造日より1095日
内容量	85g
JANコード	4595121756050
業務用対応	—— OEM対応 ——

商品の特徴・セールスポイント

赤ワインでじっくり煮込んだ秋田牛をお召し上がりください。

常温  冷蔵  冷凍