

出展企業紹介

出展企業名	秋田活性化 株式会社				HP	
代表者	役職	代表取締役社長	氏名	日景 賢悟		
メッセージ	秋田県産にこだわった食材卸業務の他、楽天市場内「秋田天国」、他通販サイトを運営しています。また、その他比内地鶏の缶詰等の自社商品開発と販売にも力を入れております。				TEL	018-883-5101
					FAX	018-883-5102
担当者	役職	ゼネラルマネージャー	氏名	利部 友紀	E-mail	akk@akita-namahage.jp
会社所在地	〒010-0951 秋田県秋田市山王7丁目4-13 拓朋ビル2F 202号				工場等所在地	商品に記載

商品情報

本場大館きりたんぼ レンチンパック1人前

新商品



<p>名 称: きりたんぼセット 原材料名: 【きりたんぼ】うるち米(秋田県産)、食塩 【具入りスープ】つゆ(しょうゆ(国内製造)、鶏ガラ、酒粕、みりん、食塩)、糸こんにゃく、鶏肉(秋田県産、比内地鶏100%)、ごぼう、舞茸、調味料(アミノ酸等)、水酸化カルシウム、(一部)に大豆・小麦・鶏肉を含む 内 容 量: 1人前200g(きりたんぼ120g(40g×3本)、具入りスープ160g) 殺菌方法: 気密性容器に密封し、加圧加熱殺菌 賞味期限: この面の下部に記載 保存方法: 直射日光、高温多湿を避け常温で保存 販 売 者: 秋田活性化株式会社 秋田県秋田市山王7丁目4-13 拓朋ビル2F202号 TEL 018-883-5101 製 造 所: 有限会社秋田三鶴製菓 秋田県大館市比内町新館字野開59-7 紙 外箱 容器、蓋 袋(きりたんぼスープ) 賞味期限 260624 4 589913480056</p>	希望小売価格(税込)	1,350円
	発注リードタイム	5営業日
	賞味期限	製造日より365日
	内容量	1人前
	JANコード	4589913480056
	業務用対応	OEM対応
商品の特長・セールスポイント	比内地鶏のガラを100%使用した具材(比内地鶏肉・舞茸・ごぼう・糸こんにゃく)入りスープと、秋田県産米の香ばしい肉厚きりたんぼをセットしました。レンジで3分加熱するだけで簡単にお召し上がりいただけます。 <input checked="" type="checkbox"/> 常温 <input type="checkbox"/> 冷蔵 <input type="checkbox"/> 冷凍	

本場大館きりたんぼ スープセット2人前

新商品



<p>名 称: きりたんぼ(調理済み)セット 原材料名: 【きりたんぼ】うるち米(秋田県産)、食塩 【具入りスープ】つゆ(しょうゆ(国内製造)、鶏ガラ、酒粕、みりん、食塩)、糸こんにゃく、鶏肉(秋田県産、比内地鶏100%)、ごぼう、舞茸、調味料(アミノ酸等)、水酸化カルシウム、(一部)に大豆・小麦・鶏肉を含む 内 容 量: 2人前400g(きりたんぼ240g(40g×6本)、具入りスープ160g) 殺菌方法: 気密性容器に密封し、加圧加熱殺菌 賞味期限: この面の下部に記載 保存方法: 直射日光、高温多湿を避け常温で保存 販 売 者: 秋田活性化株式会社 秋田県秋田市山王7丁目4-13 拓朋ビル2F202号 TEL 018-883-5101 製 造 所: 有限会社秋田三鶴製菓 秋田県大館市比内町新館字野開59-7 紙 外箱 容器、蓋 袋(きりたんぼスープ) 賞味期限 260510 4 589913480032</p>	希望小売価格(税込)	1,458円
	発注リードタイム	5営業日
	賞味期限	製造日より365日
	内容量	2人前
	JANコード	4589913480032
	業務用対応	OEM対応
商品の特長・セールスポイント	比内地鶏のガラを100%使用した「きりたんぼ専用だし郷味」と、秋田県産米から作った香ばしい肉厚きりたんぼのセットです。鶏肉、舞茸、ごぼう、糸こんにゃく、セリをお好みで加えて調理して下さい。 <input checked="" type="checkbox"/> 常温 <input type="checkbox"/> 冷蔵 <input type="checkbox"/> 冷凍	

秋田缶 比内地鶏の缶詰5種 ギフトボックス



<p>名 称: 秋田缶 比内地鶏の缶詰5種 ギフトボックス 原材料名: 【比内地鶏】鶏肉(比内地鶏100%)、食塩、調味料(アミノ酸等)、水酸化カルシウム、(一部)に大豆・小麦・鶏肉を含む 【具入りスープ】つゆ(しょうゆ(国内製造)、鶏ガラ、酒粕、みりん、食塩)、糸こんにゃく、鶏肉(秋田県産、比内地鶏100%)、ごぼう、舞茸、調味料(アミノ酸等)、水酸化カルシウム、(一部)に大豆・小麦・鶏肉を含む 内 容 量: 5種(内容量)150g(内容量50g)×5種(内容量50g)×5種(内容量50g)×5種(内容量50g)×5種(内容量50g) 賞味期限: 直射日光、高温多湿を避け常温で保存 製 造 所: 有限会社秋田三鶴製菓 秋田県大館市比内町新館字野開59-7 紙 外箱 容器、蓋 袋(きりたんぼスープ) 賞味期限 260510 4 589913480065</p>	希望小売価格(税込)	4,590円
	発注リードタイム	5営業日
	賞味期限	製造日より1095日
	内容量	5缶
	JANコード	4589913480605
	業務用対応	OEM対応
商品の特長・セールスポイント	本場大館産の比内地鶏100%を使用、食品添加物不使用で作りました。素材の味をお楽しみ頂けます。 <input checked="" type="checkbox"/> 常温 <input type="checkbox"/> 冷蔵 <input type="checkbox"/> 冷凍	

出展企業紹介

出展企業名	おおがたむら 株式会社 大潟村あきたこまち生産者協会				HP	
代表者	役職	代表取締役社長	氏名	涌井 信		
メッセージ	私たちは「自分たちが作ったお米を直接お客様にお届けしたい」との思いで米作り農家が設立した会社です。お米の生産から加工・販売までを一気通貫で行っております。				TEL	0185-45-2851
					FAX	0185-45-2380
担当者	役職	次長	氏名	加藤 貴之	ホームページ	https://akitakomachi.co.jp/
					E-mail	info@akitakomachi.co.jp
会社所在地	〒010-0492 秋田県南秋田郡大潟村字西4丁目88番地				工場等所在地	〒010-0401 秋田県男鹿市野石字牛沢32番地 株式会社ジャパン・パックス男鹿

商品情報

サキホコレ パックごはん 150g × 3P

新商品



栄養成分表示 (150gあたり)	
エネルギー	234 kcal
たんぱく質	3.8 g
脂質	0.5 g
炭水化物	55.7 g
- 糖質	53.4 g
- 食物繊維	2.3 g
食塩相当量	0.0 g

栄養成分表示値は、日本食品標準成分表(8訂)増補2023年の計算による推定値です。

●名称:包装米飯(白飯) ●原材料名:うるち米(秋田県産) ●内容量:450g(150g×3個) ●賞味期限:トレイ側面に記載 ●保存方法:直射日光を避けて常温で保存してください ●販売者:株式会社大潟村あきたこまち生産者協会

希望小売価格(税込)	653円
発注リードタイム	14営業日
賞味期限	製造日より300日
内容量	150g × 3P
JANコード	4942220477926
業務用対応	— OEM対応 あり

商品の特徴・セールスポイント

食味の良さに加え、香り、食感のバランスに優れた、「米どころ秋田」が自信を持ってお届けする特別なお米「サキホコレ」のパックごはんです。

常温 冷蔵 冷凍

秋田県産あきたこまち 産直ごはん 150g×3P

新商品



栄養成分表示 (150gあたり)	
エネルギー	234kcal
たんぱく質	3.8g
脂質	0.5g
炭水化物	55.7g
- 糖質	53.4g
- 食物繊維	2.3g
食塩相当量	0g

栄養成分表示値は、日本食品標準成分表(8訂)増補2023年の計算による推定値です。

●名称:包装米飯(白飯) ●原材料名:うるち米(秋田県産) ●内容量:450g(150g×3個) ●賞味期限:トレイ側面に記載 ●保存方法:直射日光を避けて常温で保存してください ●販売者:株式会社大潟村あきたこまち生産者協会 〒010-0492 秋田県南秋田郡大潟村字西4丁目88番地 ●製造所:株式会社ジャパン・パックス男鹿 秋田県男鹿市野石字牛沢32番地

希望小売価格(税込)	625円
発注リードタイム	14営業日
賞味期限	製造日より300日
内容量	150g × 3P
JANコード	4942220478008
業務用対応	— OEM対応 あり

商品の特徴・セールスポイント

品種誕生から40年以上、親しまれ愛されている秋田が誇るブランド米「秋田県産あきたこまち」を、秋田のパックごはん専用工場で炊飯加工しました。産地の想いをそのままお届けする産直のパックごはんです。

常温 冷蔵 冷凍

国産米 農家がつくったごはん 150g x 3P

新商品



栄養成分表示 (150gあたり)	
エネルギー	234kcal
たんぱく質	3.8g
脂質	0.5g
炭水化物	55.7g
- 糖質	53.4g
- 食物繊維	2.3g
食塩相当量	0.0g

栄養成分表示値は、日本食品標準成分表(8訂)増補2023年の計算による推定値です。

●名称:包装米飯(白飯) ●原材料名:うるち米(国内産) ●内容量:450g(150g×3個) ●賞味期限:トレイ側面に記載 ●保存方法:直射日光を避けて常温で保存してください ●販売者:株式会社大潟村あきたこまち生産者協会

希望小売価格(税込)	599円
発注リードタイム	14営業日
賞味期限	製造日より300日
内容量	150g × 3P
JANコード	4942220477971
業務用対応	— OEM対応 —

商品の特徴・セールスポイント

秋田県男鹿市では上水道に男鹿市の名水「滝の頭湧水(たきのかしらゆうすい)」を使用しており、農家がつくったごはんにも使用しています。

常温 冷蔵 冷凍

出展企業紹介

出展企業名	おおがたむら 株式会社 大潟村カントリーエレベーター公社				HP		
代表者	役職	代表取締役社長	氏名	小玉 公彦			
メッセージ	お米の乾燥・調製から玄米生産・精米まで、一貫した生産を当社で行っております。 取扱はあきたこまち、サキホコレ、もち米となっており、あきたこまちは慣行栽培、特裁米、JAS有機米の取り扱いがございます。			TEL	0185-45-3288	FAX	0185-45-2280
				ホームページ	https://www.ogata-ce.co.jp/		
担当者	役職	営業	氏名	平野 光稀			
会社所在地	〒010-0444 秋田県南秋田郡大潟村字南1丁目60番地			工場等所在地	会社所在地と同じ		

商品情報

あきたこまち(秋田県大潟村産)金芽米

新商品



名称	精米		
原料玄米	産地	品種	産年
	単一原料米 秋田県	あきたこまち	表示面右下記載
内容量	2kg		
精米時期	表示面右下記載		
販売者	株式会社大潟村カントリーエレベーター公社 秋田県南秋田郡大潟村字南1丁目60番地 TEL 0185-45-3388		
金芽米開発元: 東洋ライス株式会社			

希望小売価格(税込)	オープン価格		
発注リードタイム	3営業日		
賞味期限	精米日より60日		
内容量	2kg		
JANコード	4516509872209		
業務用対応	あり	OEM対応	—

商品の特徴・セールスポイント

玄米の栄養を残しつつ白米の美味しさを実現。糖質・カロリー控えめで健康的、無洗米で手軽に炊ける点が魅力です。

常温 冷蔵 冷凍

あきたこまち(秋田県大潟村産)普通精米



名称	精米		
原料玄米	産地	品種	産年
	単一原料米 秋田県大潟村	あきたこまち	反対面に記載
内容量	5kg		
精米時期	反対面に記載		
販売者	株式会社大潟村カントリーエレベーター公社 秋田県南秋田郡大潟村字南1丁目60番地 TEL:0185-45-3388 FAX:0185-45-2280		

希望小売価格(税込)	オープン価格		
発注リードタイム	3営業日		
賞味期限	精米日より60日		
内容量	5kg		
JANコード	4516509000053		
業務用対応	あり	OEM対応	あり

商品の特徴・セールスポイント

品種特有の抜群の粘りとツヤ、冷めても美味しさが続きます。サイロで生きた状態での粳貯蔵、出荷直前の粳摺りシステムにより1年を通して穫れたての美味しさをお届けします。

常温 冷蔵 冷凍

サキホコレ(秋田県大潟村産)普通精米



名称	精米		
原料玄米	産地	品種	産年
	単一原料米 秋田県大潟村	サキホコレ	反対面下部記載
内容量	5kg		
精米時期	反対面下部記載		
販売者	株式会社大潟村カントリーエレベーター公社 秋田県南秋田郡大潟村字南1丁目60番地 TEL:0185-45-3288 FAX:0185-45-2280 https://www.ogata-ce.co.jp/		

希望小売価格(税込)	オープン価格		
発注リードタイム	3営業日		
賞味期限	精米日より60日		
内容量	5kg		
JANコード	4516509000022		
業務用対応	あり	OEM対応	あり

商品の特徴・セールスポイント

コシヒカリを超える極良食味米をコンセプトに開発された秋田米最上位品種です。粒立ちと噛むほどに広がる甘い風味が特徴。品種特性を發揮できる地域に作付けを限定し、厳格な品質・出荷基準をクリアしております。

常温 冷蔵 冷凍

出展企業紹介

出展企業名	おおがたむらどうゆうかい 株式会社 大潟村同友会			HP	
代表者	役職	代表取締役	氏名	三留 達也	
メッセージ	私たちは大潟村の自然を大切に、生産者として、安心・安全・高品質なお米を真心込めて皆様にお届けします。			TEL	0185-45-2489
				FAX	0185-45-2093
担当者	役職	部長	氏名	下田 佑輔	
会社所在地	〒010-0444 秋田県南秋田郡大潟村南1-33			E-mail	info@okome.jp
				工場等所在地	会社所在地と同じ

商品情報

秋田県特別栽培米 サキホコレ 無洗米



名称	無洗米
産地	秋田県産
品種	サキホコレ
年産	
使用割合	単一原料米
内容量	150g
精米年月日	別途商品ラベルに記載

商品の特徴・セールスポイント

米どころ秋田の傑作「サキホコレ」。ふっくらとした粒立ちと噛むほどに広がる甘い風味が特徴の、日本人の遺伝子に直接響くような、王道を極めたうまさです。秋田の地力に満ち満ちた米となっています。

常温 冷蔵 冷凍

希望小売価格 (税込)	オープン価格	発注リードタイム	5営業日
賞味期限	精米時期より180日	内容量	150g
JANコード	—		
業務用対応	あり	OEM対応	あり

4品種贈答詰め合わせセット



名称	精米
産地	秋田県産
品種	あきたこまち
年産	
内容量	1kg
精米時期	別途商品ラベルに記載

名称	精米
産地	秋田県産
品種	ミルキープリンセス
年産	
内容量	1kg
精米時期	別途商品ラベルに記載

名称	精米
産地	秋田県産
品種	サキホコレ
年産	
内容量	1kg
精米時期	別途商品ラベルに記載

名称	精米
産地	秋田県産
品種	スノーパール
年産	
内容量	1kg
精米時期	別途商品ラベルに記載

商品の特徴・セールスポイント

希少品種や秋田県最高品種などを限定した4品種の詰め合わせセット。窒素ガス充填で精米時期より半年間保存可能な商品です。お歳暮等におすすめとなっております。

常温 冷蔵 冷凍

希望小売価格 (税込)	オープン価格	発注リードタイム	10営業日
賞味期限	精米時期より180日	内容量	4kg
JANコード	—		
業務用対応	—	OEM対応	あり

出展企業紹介

出展企業名	こまち食品工業 株式会社				HP		
代表者	役職	代表取締役	氏名	高橋 東			
メッセージ	1987年の創業。美味しいあきたこまちを多くの人に食べてもらいたいと開発されたのが、主力商品「こまちがゆ」です。近年では新商品(小型総菜缶、レトルト食品)の開発にも積極的に取り組んでおります。			TEL	0185-83-2740	FAX	0185-83-2767
				ホームページ	https://komachi-foods.ocnk.net		
担当者	役職	代表取締役	氏名	高橋 東			
会社所在地	〒018-2305 秋田県山本郡三種町外岡字逆川111			E-mail	komachi0@true.ocn.ne.jp		
				工場等所在地	会社所在地と同じ		

商品情報

100%秋田育ち! 比内地鶏ぞうすい



名称	米飯類(ぞうすい)	栄養成分表示 (1袋:250g当たり)
原材料名	米(秋田県産あきたこまち)、比内地鶏(秋田県産)、舞茸(秋田県産)、食塩、こぼろ	エネルギー 128kcal たんぱく質 6.5g 脂質 1.8g 炭水化物 21.5g 食塩相当量 1.3g
殺菌方法	気密性容器に密封し、加圧加熱殺菌	
内容量	250g	
賞味期限	缶外の右下部に記載	
保存方法	直射日光を避け、常温で保存して下さい。	
製造者	こまち食品工業株式会社 秋田県山本郡三種町外岡字逆川111	

TEL:0185-83-2740 FAX:0185-83-2767
フリーダイヤル 0120-089181

本製品の製造ラインでは、卵・えび・そばを使用した製品も製造しております。

希望小売価格(税込)	648円
発注リードタイム	4営業日
賞味期限	製造日より365日
内容量	250g
JANコード	4543690006014
業務用対応	OEM対応 あり

商品の特長・セールスポイント

本県を代表するブランド米「あきたこまち」や比内地鶏の肉・スープ、舞茸など、秋田県産品を使用。素材の味を生かすため、男鹿半島の海水から作られたまろやかな塩だけで味付けをしています。

常温 冷蔵 冷凍

いぶりがっこ缶



名称/たくあん漬(薄切り)	原材料名/大根(国産)、漬け原材料(砂糖、食塩、米ぬか、還元水飴(国内製造)、醸造酢)、酸味料	内容量/固形量65g 内容総量80g
賞味期限	缶底に記載	
保存方法	直射日光、高温を避けて保存	
製造者	こまち食品工業株式会社 秋田県山本郡三種町外岡字逆川111番地	

TEL:0185-83-2740

希望小売価格(税込)	540円
発注リードタイム	3営業日
賞味期限	製造日より1095日
内容量	固形量65g 内容総量80g
JANコード	4543690000401
業務用対応	OEM対応

商品の特長・セールスポイント

秋田名物の「いぶりがっこ」を長期保存可能・携帯にも便利な缶詰にしました。食べやすい薄切り(スライス)に仕上げ、パリパリの歯ごたえもお楽しみいただけます。保存料、着色料は使用しておりません。

常温 冷蔵 冷凍

賞味期限5年間! こまちがゆ(缶)



名称/かゆ	原材料名/精米(秋田県産あきたこまち)	賞味期限/缶底に記載
内容量/280g	保存方法/直射日光、高温を避けて常温で保存	製造者/こまち食品工業株式会社 秋田県山本郡三種町外岡字逆川111 お客線相談室 0120-089-181
栄養成分表示(1缶(280g)あたり)	エネルギー 125kcal たんぱく質 2.1g 脂質 0.1g 炭水化物 28.6g 食塩相当量 0.02g	

TEL:0185-83-2740

希望小売価格(税込)	356円
発注リードタイム	4営業日
賞味期限	製造日より1800日
内容量	280g
JANコード	4543690000012
業務用対応	OEM対応

商品の特長・セールスポイント

秋田の自然に育まれた特選米「あきたこまち」を原材料に、清冽な天然地下水でじっくり仕上げた艶やかでふくらしたおいしいおかゆです。

常温 冷蔵 冷凍

出展企業名	株式会社 ジェイエイ秋田しんせいサービス				HP	
代表者	役職	代表取締役 社長	氏名	清橋 一広		
メッセージ	秋田しんせい農業協同組合の子会社であり、生産者の皆様が丹精込めて育てたこだわりの素材を全国の皆様へお届け致します。徹底した衛生管理の下で、「安心・安全」な商品づくりを行っています。				TEL	0184-27-2771
					FAX	0184-22-2774
					ホームページ	http://www.shinsei-service.com
担当者	役職	店舗課 課長	氏名	村山 富美子	E-mail	f-murayama@shinsei-service.com
会社所在地	〒015-0042 秋田県由利本荘市埋田字小館81-16				工場等所在地	〒015-0042 秋田県由利本荘市埋田字小館62番地

商品情報

土づくり実証米きりたんぽ 3本入



<table border="1"> <tr> <td>品名</td> <td>きりたんぽ</td> <td>栄養成分表示(100gあたり)</td> </tr> <tr> <td>原材料名</td> <td>うるち米(秋田県産)、食塩</td> <td>エネルギー 212 kcal</td> </tr> <tr> <td>内容量</td> <td>3本</td> <td>たんぱく質 3.1 g</td> </tr> <tr> <td>賞味期限</td> <td>特外下部に記載しています。</td> <td>脂 質 0.5 g</td> </tr> <tr> <td>保存方法</td> <td>直射日光をさけて、保存してください。</td> <td>炭水化物 48.7 g</td> </tr> <tr> <td>製造者</td> <td>株式会社ジェイエイ秋田しんせいサービス 秋田県由利本荘市埋田字小館81-16 TEL 0184-27-2771</td> <td>食塩相当量 0.25 g</td> </tr> </table>	品名	きりたんぽ	栄養成分表示(100gあたり)	原材料名	うるち米(秋田県産)、食塩	エネルギー 212 kcal	内容量	3本	たんぱく質 3.1 g	賞味期限	特外下部に記載しています。	脂 質 0.5 g	保存方法	直射日光をさけて、保存してください。	炭水化物 48.7 g	製造者	株式会社ジェイエイ秋田しんせいサービス 秋田県由利本荘市埋田字小館81-16 TEL 0184-27-2771	食塩相当量 0.25 g	希望小売価格(税込)	オープン価格
	品名	きりたんぽ	栄養成分表示(100gあたり)																	
原材料名	うるち米(秋田県産)、食塩	エネルギー 212 kcal																		
内容量	3本	たんぱく質 3.1 g																		
賞味期限	特外下部に記載しています。	脂 質 0.5 g																		
保存方法	直射日光をさけて、保存してください。	炭水化物 48.7 g																		
製造者	株式会社ジェイエイ秋田しんせいサービス 秋田県由利本荘市埋田字小館81-16 TEL 0184-27-2771	食塩相当量 0.25 g																		
	発注リードタイム	7営業日																		
	賞味期限	製造日より60日																		
	内容量	3本入																		
	JANコード	4595642937013																		
	業務用対応	あり																		
	OEM対応	あり																		
商品の特徴・セールスポイント	美味しいお米づくりの土台となる、土づくりからこだわった「土づくり実証米ひとめばれ」を贅沢に100%使用。本来の食味をしっかりと感じられるように、粒感をほどよく残し練り上げ、しっかりと焼き上げました。 <input checked="" type="checkbox"/> 常温 <input type="checkbox"/> 冷蔵 <input type="checkbox"/> 冷凍																			

土づくり実証米きりたんぽ 5本入



<table border="1"> <tr> <td>品名</td> <td>きりたんぽ</td> <td>栄養成分表示(100gあたり)</td> </tr> <tr> <td>原材料名</td> <td>うるち米(秋田県産)、食塩</td> <td>エネルギー 212 kcal</td> </tr> <tr> <td>内容量</td> <td>5本</td> <td>たんぱく質 3.1 g</td> </tr> <tr> <td>賞味期限</td> <td>特外下部に記載しています。</td> <td>脂 質 0.5 g</td> </tr> <tr> <td>保存方法</td> <td>直射日光をさけて、保存してください。</td> <td>炭水化物 48.7 g</td> </tr> <tr> <td>製造者</td> <td>株式会社ジェイエイ秋田しんせいサービス 秋田県由利本荘市埋田字小館81-16 TEL 0184-27-2771</td> <td>食塩相当量 0.25 g</td> </tr> </table>	品名	きりたんぽ	栄養成分表示(100gあたり)	原材料名	うるち米(秋田県産)、食塩	エネルギー 212 kcal	内容量	5本	たんぱく質 3.1 g	賞味期限	特外下部に記載しています。	脂 質 0.5 g	保存方法	直射日光をさけて、保存してください。	炭水化物 48.7 g	製造者	株式会社ジェイエイ秋田しんせいサービス 秋田県由利本荘市埋田字小館81-16 TEL 0184-27-2771	食塩相当量 0.25 g	希望小売価格(税込)	オープン価格
	品名	きりたんぽ	栄養成分表示(100gあたり)																	
原材料名	うるち米(秋田県産)、食塩	エネルギー 212 kcal																		
内容量	5本	たんぱく質 3.1 g																		
賞味期限	特外下部に記載しています。	脂 質 0.5 g																		
保存方法	直射日光をさけて、保存してください。	炭水化物 48.7 g																		
製造者	株式会社ジェイエイ秋田しんせいサービス 秋田県由利本荘市埋田字小館81-16 TEL 0184-27-2771	食塩相当量 0.25 g																		
	発注リードタイム	7営業日																		
	賞味期限	製造日より60日																		
	内容量	5本入																		
	JANコード	4595642937006																		
	業務用対応	あり																		
	OEM対応	あり																		
商品の特徴・セールスポイント	美味しいお米づくりの土台となる、土づくりからこだわった「土づくり実証米ひとめばれ」を贅沢に100%使用。本来の食味をしっかりと感じられるように、粒感をほどよく残し練り上げ、しっかりと焼き上げました。 <input checked="" type="checkbox"/> 常温 <input type="checkbox"/> 冷蔵 <input type="checkbox"/> 冷凍																			

比内地鶏スープ(希釈用)



<table border="1"> <tr> <td>商品名</td> <td>比内地鶏スープ</td> <td>栄養成分表示1食分(200gあたり)</td> </tr> <tr> <td>使用方法</td> <td>お湯に溶かし、2〜2.5倍程度にうすめて、ご使用ください。</td> <td>エネルギー 26 kcal</td> </tr> <tr> <td>名称</td> <td>鶏ガラスープ(希釈用)</td> <td>たんぱく質 2.5 g</td> </tr> <tr> <td>原材料名</td> <td>鶏ガラスープ(秋田県内製造)、つゆ(しょうゆ、砂糖、食塩、ぶどう糖果糖液糖、その他)、鶏肉エキス、寒干しエキス、スープの素(ポークエキス、たんぱく加水分解物、糖類、その他)/濃縮調味料(アミノ酸等)、環状オリゴ糖、甘味料(甘草)、(一部に小麦・大豆・そば・鶏肉・豚肉を含む)</td> <td>脂 質 0.2 g</td> </tr> <tr> <td></td> <td></td> <td>炭水化物 3.2 g</td> </tr> <tr> <td></td> <td></td> <td>食塩相当量 5.0 g</td> </tr> </table>	商品名	比内地鶏スープ	栄養成分表示1食分(200gあたり)	使用方法	お湯に溶かし、2〜2.5倍程度にうすめて、ご使用ください。	エネルギー 26 kcal	名称	鶏ガラスープ(希釈用)	たんぱく質 2.5 g	原材料名	鶏ガラスープ(秋田県内製造)、つゆ(しょうゆ、砂糖、食塩、ぶどう糖果糖液糖、その他)、鶏肉エキス、寒干しエキス、スープの素(ポークエキス、たんぱく加水分解物、糖類、その他)/濃縮調味料(アミノ酸等)、環状オリゴ糖、甘味料(甘草)、(一部に小麦・大豆・そば・鶏肉・豚肉を含む)	脂 質 0.2 g			炭水化物 3.2 g			食塩相当量 5.0 g	希望小売価格(税込)	オープン価格
	商品名	比内地鶏スープ	栄養成分表示1食分(200gあたり)																	
使用方法	お湯に溶かし、2〜2.5倍程度にうすめて、ご使用ください。	エネルギー 26 kcal																		
名称	鶏ガラスープ(希釈用)	たんぱく質 2.5 g																		
原材料名	鶏ガラスープ(秋田県内製造)、つゆ(しょうゆ、砂糖、食塩、ぶどう糖果糖液糖、その他)、鶏肉エキス、寒干しエキス、スープの素(ポークエキス、たんぱく加水分解物、糖類、その他)/濃縮調味料(アミノ酸等)、環状オリゴ糖、甘味料(甘草)、(一部に小麦・大豆・そば・鶏肉・豚肉を含む)	脂 質 0.2 g																		
		炭水化物 3.2 g																		
		食塩相当量 5.0 g																		
	発注リードタイム	7営業日																		
	賞味期限	製造日より540日																		
	内容量	200g																		
	JANコード	4595642937044																		
	業務用対応	あり																		
	OEM対応	あり																		
商品の特徴・セールスポイント	地元で飼育された比内地鶏にこだわり、丁寧に肉付きガラから出汁をとり、老舗醸造元のだしつゆをベースにあっさりとしたコクと甘みのあるスープに仕上げました。鍋つゆのほか、うどんや中華麺のスープにも最適です。 <input checked="" type="checkbox"/> 常温 <input type="checkbox"/> 冷蔵 <input type="checkbox"/> 冷凍																			

出展企業紹介

出展企業名	株式会社 <small>せんぼく</small> 仙北こまちの会			HP	
代表者	役職	代表取締役	氏名	渡邊 与志秀	
メッセージ	美味しい秋田県産米を皆さんに食べてもらいたい、との思いをもとに設立。また販売しているお米のほとんどがグループ会社から仕入れているため、お米の生産から精米まで一貫した管理体制を確立しております。			TEL	0187-56-7025
				FAX	0187-56-7026
				ホームページ	https://komachinokai.com/
担当者	役職	営業部部长	氏名	柴田 智	
				E-mail	info@komachinokai.com
会社所在地	〒014-0203 秋田県大仙市北長野字谷地中170-1			工場等所在地	会社所在地と同じ

米・米加工品

商品情報

秋田県大仙産あきたこまちパックごはん150g×3食

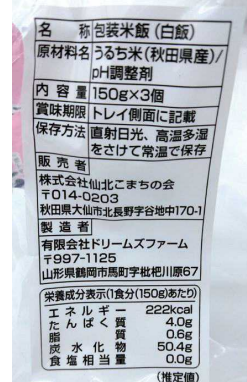

商品の特徴・セールスポイント

希望小売価格(税込)	オープン価格	発注リードタイム	3営業日
賞味期限	製造日より365日	内容量	150g×3食
JANコード	4519632000464		
業務用対応	—	OEM対応	—

米どころ秋田県の中でも評価の高い仙北平野産米。その中に位置する「大仙市」産米を厳選しました。パックごはんの手軽さはそのままに、「あきたこまち」の美味しさを堪能できる商品となっています。

常温 冷蔵 冷凍

秋田県産サキホコレ2kg・5kg

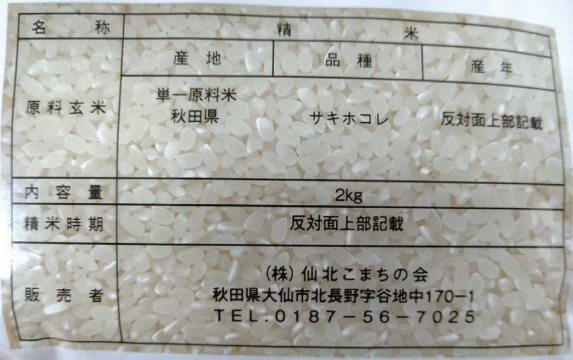

商品の特徴・セールスポイント

希望小売価格(税込)	オープン価格	発注リードタイム	3営業日
賞味期限	精米日より30日	内容量	2kg・5kg
JANコード	4519632000365		
業務用対応	あり	OEM対応	—

食味に徹底的にこだわって開発された品種です。優れた食味と存在感で「あきたこまち」に代わるお米として期待されています。



常温 冷蔵 冷凍

出展企業紹介

出展企業名	高岩商店				HP	
代表者	役職	代表	氏名	高橋 まゆみ		
メッセージ	当店は日本酒の底辺拡大を掲げ、あらゆる角度から商品企画をしています。日本酒に馴染みのない方にも魅力を発信し、ファンを増やしております。				TEL	0183-52-2246
					FAX	0183-52-2246
					ホームページ	https://takaiwa.base.shop/
担当者	役職	代表	氏名	高橋 まゆみ		
					E-mail	otto414@gmail.com
会社所在地	〒019-0202 秋田県湯沢市桑崎字中泊15				工場等所在地	会社所在地と同じ

商品情報

高岩酒米ブラウクラッカー

				<p>酒米ブラウクラッカー</p> <table border="1"> <tr><td>名称</td><td>米菓</td></tr> <tr><td>原材料名</td><td>酒米（秋田県産玄米）</td></tr> <tr><td>内容量</td><td>30g</td></tr> <tr><td>賞味期限</td><td></td></tr> <tr><td>保存方法</td><td>高温、直射日光を避けて常温で保存してください。</td></tr> <tr><td>製造者</td><td>工房TAKAIWA(高岩商店) 〒019-0202 秋田県湯沢市桑崎字中泊15 tel:0183-52-2246</td></tr> <tr><td colspan="2">栄養成分表示(100g当たり)</td></tr> <tr><td colspan="2">エネルギー 346kcal、たんぱく質 6.8g</td></tr> <tr><td colspan="2">脂質 2.7g、炭水化物 74.3g、</td></tr> </table> <p>この表示値は目安です。 ■本品製造工場では小麦粉、卵を含む製品を生産しています</p>		名称	米菓	原材料名	酒米（秋田県産玄米）	内容量	30g	賞味期限		保存方法	高温、直射日光を避けて常温で保存してください。	製造者	工房TAKAIWA(高岩商店) 〒019-0202 秋田県湯沢市桑崎字中泊15 tel:0183-52-2246	栄養成分表示(100g当たり)		エネルギー 346kcal、たんぱく質 6.8g		脂質 2.7g、炭水化物 74.3g、	
名称	米菓																						
原材料名	酒米（秋田県産玄米）																						
内容量	30g																						
賞味期限																							
保存方法	高温、直射日光を避けて常温で保存してください。																						
製造者	工房TAKAIWA(高岩商店) 〒019-0202 秋田県湯沢市桑崎字中泊15 tel:0183-52-2246																						
栄養成分表示(100g当たり)																							
エネルギー 346kcal、たんぱく質 6.8g																							
脂質 2.7g、炭水化物 74.3g、																							
希望小売価格(税込)		540円	発注リードタイム	10営業日																			
賞味期限		製造日より150日	内容量	30g																			
JANコード		4598266400505																					
業務用対応		あり	OEM対応	あり																			
<p>商品の特徴・セールスポイント</p> <p>酒業界との関係性の中で生まれた商品です。おつまみとしてはもちろん、離乳食、介護食、非常食にも最適です。</p> <p><input checked="" type="checkbox"/> 常温 <input type="checkbox"/> 冷蔵 <input type="checkbox"/> 冷凍</p>																							

秋田の酒米香る 高岩玄米茶

		<p>中心茶 × 秋田産こまめ</p> <p>高岩商店で自家焙煎した秋田産オリジナル酒米「秋田産こまめ」と静岡産のせん茶をブレンド。ラッパスタイルで飲みやすいときに、マグカップで気軽に味わえるティーバッグタイプです。</p> <p>名 称：玄米茶（ティーパック） 原材料名：玄米（秋田県産酒米）、緑茶（静岡県） 内容量：21g(3×7) 賞味期限：焙煎日より1年 保存方法：高温多湿を避け、移り箱にご注意ください。 発 売 先：丸屋製茶株式会社 静岡県静岡市東区岩根町 25 販 売 者：高岩商店 秋田県湯沢市桑崎字中泊 15</p>			
		<p>ほうじ茶 × 一徳種</p> <p>高岩商店で自家焙煎した秋田産オリジナル酒米「一徳種」と静岡産のせん茶をブレンド。ラッパスタイルで飲みやすいときに、マグカップで気軽に味わえるティーバッグタイプです。</p> <p>名 称：玄米茶（ティーパック） 原材料名：玄米（秋田県産酒米）、緑茶（静岡県） 内容量：21g(3×7) 賞味期限：焙煎日より1年 保存方法：高温多湿を避け、移り箱にご注意ください。 発 売 先：丸屋製茶株式会社 静岡県静岡市東区岩根町 25 販 売 者：高岩商店 秋田県湯沢市桑崎字中泊 15</p>			
		<p>柚子せん茶 × 百田</p> <p>高岩商店で自家焙煎した秋田産オリジナル酒米「百田」と静岡産のせん茶、ゆずをブレンド。ラッパスタイルで飲みやすいときに、マグカップで気軽に味わえるティーバッグタイプです。</p> <p>名 称：玄米茶（ティーパック） 原材料名：玄米（秋田県産酒米）、緑茶（静岡県） 内容量：21g(3×7) 賞味期限：焙煎日より1年 保存方法：高温多湿を避け、移り箱にご注意ください。 発 売 先：丸屋製茶株式会社 静岡県静岡市東区岩根町 25 販 売 者：高岩商店 秋田県湯沢市桑崎字中泊 15</p>			
希望小売価格(税込)		オープン価格	発注リードタイム	10営業日	
賞味期限		製造日より365日	内容量	21g	
JANコード		4589826640073			
業務用対応		あり	OEM対応	—	
<p>商品の特徴・セールスポイント</p> <p>秋田を訪れた観光客をメインターゲットに、中米と呼ばれる選別漏れした米を活用した玄米茶を開発。酒米のバリエーションとともに、秋田の『新しい顔』となるお土産物を展開します。</p> <p><input checked="" type="checkbox"/> 常温 <input type="checkbox"/> 冷蔵 <input type="checkbox"/> 冷凍</p>					

出展企業紹介

出展企業名	のうゆう 株式会社 農友			HP			
代表者	役職	代表取締役	氏名	山崎 不士夫			
メッセージ	「大潟村で育んだお米を全国の食卓の礎に私達は食を通じて社会に貢献します。」を企業理念とし、全国のお客様に安心安全で美味しいお米を産地直送でお届けいたします。			TEL	0185-45-2368	FAX	0185-45-2161
				ホームページ	https://www.nouyu.jp/		
担当者	役職	法人営業課長	氏名	今野 悠希			
会社所在地	〒010-0442 秋田県南秋田郡大潟村字東5丁目25番地			工場等所在地	〒010-0445 秋田県南秋田郡大潟村字西4丁目94番2		

商品情報

特別栽培米サキホコレ パックライス



名 称: 包装米飯(白飯) 原材料名: うるち米(秋田県産)/酸味料 内 容 量: 180g 賞味期限: トレイ側面に記載 保存方法: 直射日光を避け常温で保存してください。 販 売 者: 株式会社 農友 〒010-0442 秋田県南秋田郡大潟村字東5丁目25番地 お問い合わせフリーダイヤル ☎0120-45-2368 受付時間/9:00~17:00(土・日・祝日を除く) ※製品は万全を期しておりますが、万が一お気づきの点がございましたら上記の販売者までご連絡ください。 製 造 所: 株式会社ジャパン・バックライス秋田 〒010-0445 秋田県南秋田郡大潟村字西4丁目94番2	希望小売価格(税込)	オープン価格	
	発注リードタイム	5営業日	
賞味期限	製造日より365日		
内容量	180g		
JANコード	4546507320013		
業務用対応	—	OEM対応	—
商品の特徴・セールスポイント	秋田県が食味にこだわり、特A評価を連続で受賞している「サキホコレ」。大潟村で栽培した特別栽培米のサキホコレの旨味をそのままパックライスにしました。栽培から加工・製造までオール秋田産です。 <input checked="" type="checkbox"/> 常温 <input type="checkbox"/> 冷蔵 <input type="checkbox"/> 冷凍		

特別栽培米農友こまち パックライス



名 称: 包装米飯(白飯) 原材料名: うるち米(秋田県産)/酸味料 内 容 量: 180g 賞味期限: トレイ側面に記載 保存方法: 直射日光を避け常温で保存してください。 販 売 者: 株式会社 農友 〒010-0442 秋田県南秋田郡大潟村字東5丁目25番地 お客様相談フリーダイヤル ☎0120-45-2368 受付時間/9:00~17:00(土・日・祝日を除く) ※製品は万全を期しておりますが、万が一お気づきの点がございましたら上記の販売者までご連絡ください。 製 造 所: 株式会社ジャパン・バックライス秋田 〒010-0445 秋田県南秋田郡大潟村字西4丁目94番2	希望小売価格(税込)	オープン価格	
	発注リードタイム	5営業日	
賞味期限	製造日より365日		
内容量	180g		
JANコード	4546507300015		
業務用対応	—	OEM対応	—
商品の特徴・セールスポイント	米めが発酵肥料を使用し、節減対象農薬及び化学合成肥料を秋田県基準の5割以下に減らして栽培した大潟村産特別栽培米あきたこま치의風味をそのままパックライスにしました。栽培から加工・製造までオール秋田産です。 <input checked="" type="checkbox"/> 常温 <input type="checkbox"/> 冷蔵 <input type="checkbox"/> 冷凍		

秋田米100%のごはん パックライス



名 称: 包装米飯(白飯) 原材料名: うるち米(秋田県産)/酸味料 内 容 量: 180g 賞味期限: トレイ側面に記載 保存方法: 直射日光を避け常温で保存してください。 販 売 者: 株式会社 農友 〒010-0442 秋田県南秋田郡大潟村字東5丁目25番地 お問い合わせフリーダイヤル ☎0120-45-2368 受付時間/9:00~17:00(土・日・祝日を除く) ※製品は万全を期しておりますが、万が一お気づきの点がございましたら上記の販売者までご連絡ください。 製 造 所: 株式会社ジャパン・バックライス秋田 〒010-0445 秋田県南秋田郡大潟村字西4丁目94番2	希望小売価格(税込)	オープン価格	
	発注リードタイム	5営業日	
賞味期限	製造日より365日		
内容量	180g		
JANコード	4546507310014		
業務用対応	—	OEM対応	—
商品の特徴・セールスポイント	秋田県産のお米を100%使用し、思わず手にとっていただけるような秋田犬のかわいいデザインをパッケージにしました。 <input checked="" type="checkbox"/> 常温 <input type="checkbox"/> 冷蔵 <input type="checkbox"/> 冷凍		

出展企業紹介

出展企業名	はなぜん 株式会社 花善			HP		
代表者	役職	代表取締役社長	氏名	八木橋 秀一		
メッセージ	明治32年11月15日創業。駅弁の製造・販売に従事しており、主軸商品の『鶏めし弁当』は、北東北を中心に秋田名物として発売より70年以上愛されているベストセラー駅弁です。			TEL	0186-43-0870	
				FAX	0186-43-0888	
			ホームページ	https://hanazen.co.jp/		
担当者	役職	常務取締役	氏名	川又 賢二	E-mail	takahashi@hanazen.co.jp
会社所在地	〒017-0044 秋田県大館市御成町1丁目10-2			工場等所在地	会社所在地と同じ	

商品情報

あきたと鶏めし



名称	冷凍米飯類(鶏めし)		
原材料名	味付けご飯(米(国産)、鶏肉の煮汁)、鶏肉(国産)の甘辛煮、ゴマたんぽ、味噌たんぽ、ギバサ(アカモク)入りコロッケ、枝豆入り蒲鉾(枝豆(国産)、魚肉(たら、吉切ザメ)、豆腐、その他)、かまぶく、そばろ卵、小松菜といぶりがっことんぶりの和え物、飾り人参、植物油、インゲン、醸造酢/糊料(加工でん粉、増粘多糖類)、調味料(アミノ酸等)、グリシン、酒精、トレハロース、酢酸Na、乳化剤、塩化マグネシウム、香料、キシロース、pH調整剤、酸味料、イーストフード、ビタミンC、(一部に鶏肉・卵・乳成分・小麦・大豆・ごま・りんごを含む)		
内容量	321g	賞味期限	枠外下部に記載
保存方法	-18℃以下で保存		
凍結前加熱の有無	加熱していません	加熱調理の必要性	加熱してお召し上がりください
製造者	(株)花善 秋田県大館市御成町1-10-2 ☎0186-43-0870		

商品の特徴・セールスポイント

名物駅弁「鶏めし」をメインに、きりたんぽみそ味・ごま味、ぎばさコロッケ、いぶりがっことんぶりの和え物、枝豆蒲鉾、かまぶくなど、秋田らしさ満載の味を詰め込んだ食べ終えたときの満足感を大切にしたい弁当です。

常温 冷蔵 冷凍

希望小売価格(税込)	1,220円	発注リードタイム	14営業日
賞味期限	製造日より365日	内容量	321g
JANコード	4533207000789		
業務用対応	あり	OEM対応	—

冷凍 鶏めし



名称	冷凍米飯類(鶏めし)		
原材料名	味付けご飯(米(国産)、鶏肉の煮汁)、鶏肉(国産)の甘辛煮、そばろ卵、飾り人参、インゲン、植物油、醸造酢/調味料(アミノ酸等)、トレハロース、pH調整剤、グリシン、酒精、糊料(加工でん粉、増粘多糖類)、酢酸Na、乳化剤、(一部に鶏肉・卵・乳成分・小麦・大豆を含む)		
内容量	240g	賞味期限	枠外下部に記載
保存方法	-18℃以下で保存		
凍結前加熱の有無	加熱していません	加熱調理の必要性	加熱してお召し上がりください
製造者	(株)花善 秋田県大館市御成町1-10-2 ☎0186-43-0870		

商品の特徴・セールスポイント

創業125年、看板商品の「鶏めし弁当」は昭和22年の発売以来、一貫して「鶏めし」にこだわった奥羽本線の代表駅弁です。JR東日本主催「駅弁味の陣」お客様総合評価第一位の「駅弁大將軍」を史上初の3度受賞しました。

常温 冷蔵 冷凍

希望小売価格(税込)	800円	発注リードタイム	14営業日
賞味期限	製造日より365日	内容量	240g
JANコード	4533207000765		
業務用対応	あり	OEM対応	—

出展企業紹介

出展企業名	農事組合法人 <small>みつせき</small> 三関ファーム			HP				
代表者	役職	代表理事	氏名	小松 儀兵衛				
メッセージ	三関ファームは自然との調和と環境へのやさしさを大切にしながら、安心して食べられる野菜づくりを目指して日々励んでいます。素材本来のおいしさを大切に、皆さまの食卓へ笑顔と安心をお届けできるよう真心を込めて取り組んでいます。			TEL	0183-78-1400	FAX	0183-56-7789	
				ホームページ	https://mitsuseki-farm.com/			
担当者	役職	専務	氏名	小松 徹		E-mail	mitsuseki.f@gmail.com	
会社所在地	〒012-0000 秋田県湯沢市字田沢76-1			工場等所在地	_____			

商品情報

あきたこまち無洗米 真空パック300g

新商品



名称	精米		
	産地	品種	産年
原料玄米	単一原料米		表示面
	秋田県	あきたこまち	下部記載
内容量	300 g		
精米時期	表示面下部記載		
販売者	農事組合法人 三関ファーム		
	秋田県湯沢市字田沢76-1 TEL 0183-78-1400		

商品の特徴・セールスポイント

秋田が誇る「あきたこまち」を真空パックにしました。空気を抜いて鮮度を守るため、炊きたての美味しさが長持ちします。

常温 冷蔵 冷凍

希望小売価格 (税込)	オープン価格	発注リードタイム	10営業日
賞味期限	精米日より180日	内容量	300g
JANコード	_____		
業務用対応	_____	OEM対応	_____

あきたこまち無洗米 真空パック1K

新商品



名称	精米		
	産地	品種	産年
原料玄米	単一原料米		表示面下部記載
	秋田県	あきたこまち	
内容量	1 kg		
調製時期	表示面下部記載		
販売者	農事組合法人 三関ファーム		
	秋田県湯沢市字田沢76-1 TEL 0183-78-1400		

商品の特徴・セールスポイント

秋田が誇る「あきたこまち」を真空パックにしました。空気を抜いて鮮度を守るため、炊きたての美味しさが長持ちします。

常温 冷蔵 冷凍

希望小売価格 (税込)	オープン価格	発注リードタイム	10営業日
賞味期限	精米日より180日	内容量	1kg
JANコード	_____		
業務用対応	_____	OEM対応	_____

出展企業名	合同会社 <small>みよし</small> 三吉フーズ			HP	—		
代表者	役職	代表社員	氏名	佐藤 憲夫			
メッセージ	弊社は地元の食材を使い食品加工を行っている会社です。天然物やメーカー様で使い切れない材料を使用した新しい食品づくりや添加物を使わない商品づくりに力を入れています。また、OEMや新商品づくりのアドバイスも行っております。			TEL	018-838-0429	FAX	018-838-0430
				ホームページ	—		
担当者	役職	代表社員	氏名	佐藤 憲夫			
会社所在地	〒019-2412 秋田県大仙市協和荒川字下谷地10			E-mail	miyoshifoods3173@gmail.com		
				工場等所在地	会社所在地と同じ		

商品情報

比内地鶏と香り舞茸の出汁釜飯



品名	比内地鶏と香り舞茸の出汁釜飯		
名称	比内地鶏と香り舞茸(出汁釜飯)		
原材料名	うるち米(秋田県産)、鶏もも、むね(秋田県産)、乾燥人参(国産)、乾燥舞茸(秋田県産)、比内地鶏スープ(国産秋田県産)、砂糖、食塩、乳酸菌調味料、鶏がらスープ、小麦発酵調味料、酵母エキス(アルコール)一部(小麦・大豆を含む)		
内容量	1.5人前(乾燥米飯120g、出汁釜飯の素120g、乾燥まいかけ3g)		
賞味期限	製造日より180日		
内容量	243g		
JANコード	4573273850765		
業務用対応	あり	OEM対応	あり
希望小売価格(税込)	オープン価格		
発注リードタイム	5営業日		
商品の特性・セールスポイント	比内地鶏から出汁を取り、レンジで簡単に調理ができ、本格的な釜飯が味わえます。 <input checked="" type="checkbox"/> 常温 <input type="checkbox"/> 冷蔵 <input type="checkbox"/> 冷凍		

たこの出汁釜飯



品名	たこの出汁釜飯		
名称	釜飯		
原材料名	うるち米(秋田県産)、たこ(秋田県産)、アガベ(メキシコ産)、乾燥人参(国内製造)、乾燥あおさ(国内製造)、スープ(しょうゆ(国内製造)、黒糖どうろ糖、食塩、砂糖、酵母エキス、旨味、厚肉魚介エキス、酵母エキス、かつおエキス、マッシュルームだし、魚介たんぱく加水分解物、しいたけエキス、かつお節エキス、鰹干しエキス、そだたし(粗節)、みりん、アルコール、調味料(アミノ酸等)、酸味料)、かつお節粉、(一部に小麦・そば・大豆を含む)		
内容量	1.5人前(乾燥米飯120g、出汁釜飯の素136g、たこ18g、乾燥あおさ1g)		
賞味期限	製造日より180日		
内容量	275g		
JANコード	4573273851052		
業務用対応	あり	OEM対応	あり
希望小売価格(税込)	オープン価格		
発注リードタイム	5営業日		
商品の特性・セールスポイント	秋田県産の「たこ」を使い出汁を取り、「たこ」の風味と「あおさ」の風味が美味しさをそそります。レンジで簡単調理ができ、本格的な釜飯が味わえます。 <input checked="" type="checkbox"/> 常温 <input type="checkbox"/> 冷蔵 <input type="checkbox"/> 冷凍		

比内地鶏スープ仕立て ホタテの釜飯



品名	比内地鶏スープ仕立て ホタテの釜飯		
名称	釜飯		
原材料名	うるち米(秋田県産)、ホタテ(青森県産)、乾燥人参(国内製造)、乾燥あおさ(国内製造)、スープ(醤油(秋田県産)、砂糖、食塩、乳酸菌調味料、鶏がらスープ、小麦発酵調味料、酵母エキス(アルコール)一部(小麦・大豆・鶏肉を含む))		
内容量	1.5人前(乾燥米飯120g、出汁釜飯の素167g、乾燥あおさ1g)		
賞味期限	製造日より180日		
内容量	288g		
JANコード	4573273851007		
業務用対応	あり	OEM対応	あり
希望小売価格(税込)	オープン価格		
発注リードタイム	5営業日		
商品の特性・セールスポイント	ホタテから出汁を取り、レンジで簡単に調理ができ、本格的な釜飯が味わえます。 <input checked="" type="checkbox"/> 常温 <input type="checkbox"/> 冷蔵 <input type="checkbox"/> 冷凍		