

5 商業

○ 鹿角地域の卸売・小売業の状況

管内の卸売・小売業の事業所数及び従業員数は減少傾向にある。

総務省「経済センサス」によると平成21年には事業所数が579箇所、従業者数は2,932人だったが、令和3年にはそれぞれ342箇所、1,926人に減少している。

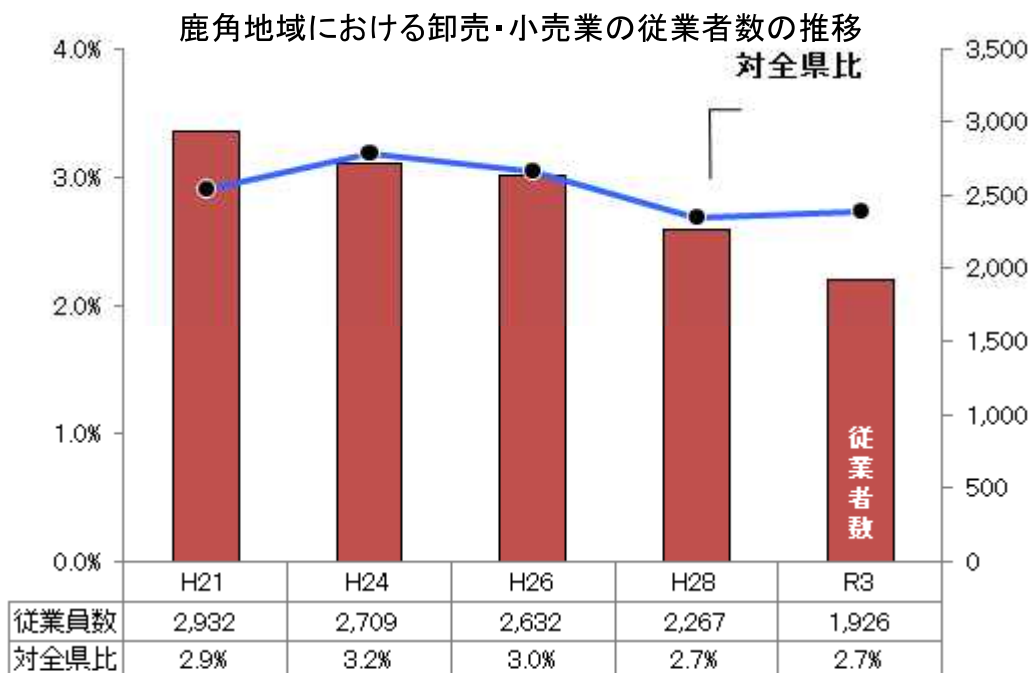
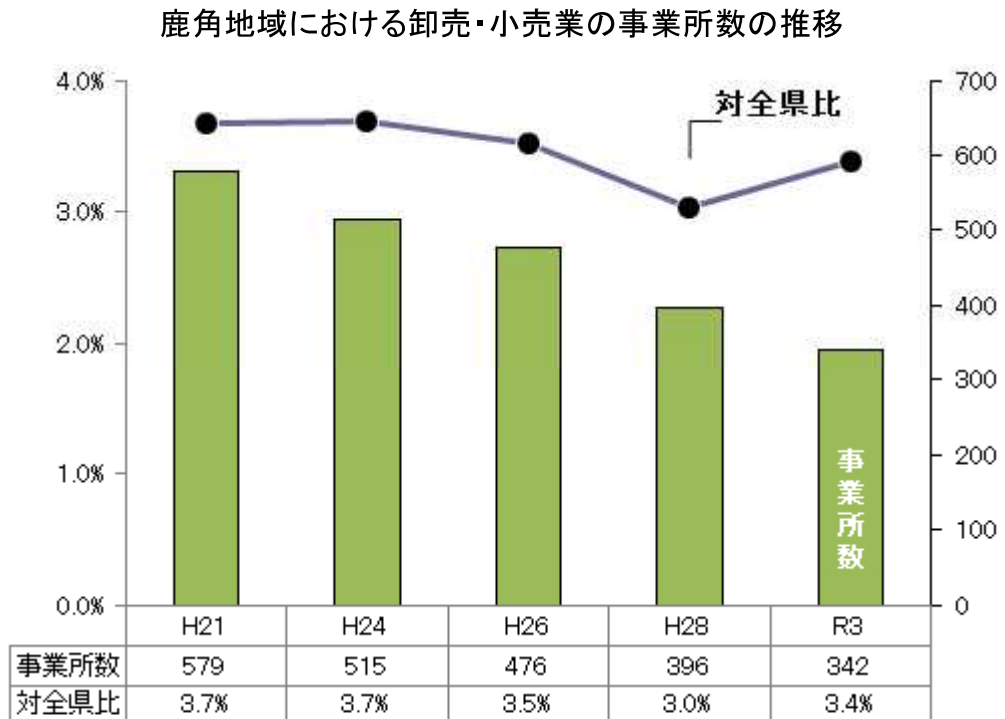

資料) 総務省「経済センサス」

※各年の調査対象事業所の相違等のため、単純比較はできない。

6 工業

○ 工業立地の動向

- ・ 鹿角地域には、「鹿角工業団地」「鹿角市産業団地」（鹿角市）及び「三ツ森工業団地」（小坂町）の3つの工業団地を中心に、令和6年3月末現在、16社（17事業所）の県誘致企業が操業している。
- ・ 平成25年11月には、日本海沿岸東北自動車道の大館北インターチェンジ～小坂ジャンクション間が開通し、特に小坂町への交通アクセスが大きく向上した。

鹿角地域における県誘致企業一覧（令和6年3月末現在）（サービス業等を除く）

	誘致年度	所在地	企業名	業種（主要製品）
1	昭和42年度	鹿角市	昭和第一産業(株) 尾去沢工場	衣服（ユニフォーム、雨衣）
2	昭和45年度	〃	山口電機工業(株) 秋田工場	輸送用機械（自動車電装部品）
	平成28年度	〃	山口電機工業(株) 秋田第二工場	輸送用機械（自動車用イグニッションパーツ）
3	昭和46年度	〃	十和田精密工業(株) 秋田工場	金属製品（ATM、券売機等の板金加工）
4	昭和60年度	〃	鹿角コネクタ(株)	電気機械（通信機器用高周波同軸コネクタ）
5	〃	小坂町	(株)エドウィン小坂ジーンズ →H29.9 秋田ホーセ（株）小坂工場に吸収合併後、R3.8.31 工場閉鎖	衣服（ジーンズ、シャツ）
6	昭和61年度	〃	東邦工業(株) 秋田工場	プラスチック（プラスチック成形品）
7	昭和62年度	鹿角市	新化食品(株) 花輪工場	食料品・飲料等（フルーツ加工品）
8	〃	小坂町	(株)カミテ	金属製品（ラジオ全面パネル、バックモニターブラケット）
9	昭和63年度	鹿角市	アイデックス(株)	電気機械（コネクタ）
10	〃	小坂町	秋田リサイクル・アンド・ファインパック(株) →R4.4 小坂製錬（株）へ統合	非鉄金属リサイクル（リサイクル原料の前処理）
11	平成元年度	鹿角市	(株)佐藤ダンボール 鹿角工場 →R1.7 (株)北原紙器製作所秋田工場が事業承継	パルプ・紙（段ボール製品製造販売、包装資材）
12	平成3年度	小坂町	(株)日本ピージーエム 小坂工場	非鉄金属リサイクル（白金族金属回収）
13	平成16年度	鹿角市	(株)シーティーイー 鹿角事業所 →R3.3 事業停止	情報処理等（DTP制作）
14	平成19年度	小坂町	オートリサイクル秋田(株)	非鉄金属リサイクル（鉄スクラップ・非鉄製錬原料他）
15	〃	〃	エコシステムリサイクリング(株) 北日本工場	非鉄金属リサイクル（貴金属回収、製錬原料）
16	平成22年度	鹿角市	(株)十和田ソーラー →H29.10 十和田オーディオ(株)に事業譲渡	電気機械（太陽光モジュール、太陽光発電システム）

資料）工業振興の概要

鹿角地域の工業団地一覧（令和6年3月末現在）

	鹿角工業団地	鹿角市産業団地	三ツ森工業団地
造成主体	秋田県	鹿角市	小坂町
団地面積	21.8 ㍒	2.4 ㍒	3.0 ㍒
分譲済面積	14.8 ㍒	2.3 ㍒	2.9 ㍒
未分譲面積	3.5 ㍒	0 ㍒	0 ㍒
立地企業数	4	2	5

資料）工業振興の概要

7 観光

(1) 観光入込客数

- 鹿角管内における観光入込客数は、平成 28 年以降、約 230 万人で推移していたが、令和 2 年以降は「新型コロナウイルス感染症」の影響で大きく減少し、約 120 万人で推移していた。令和 4 年からは回復傾向にあり、令和 5 年は新型コロナが 5 類移行し、コロナ以前の水準に戻っている。令和 7 年は小坂町の客数が増えたものの、大雨の影響により花輪ばやし（全 2 日）が 1 日中止になったこともあり、鹿角市の客数が減り、全体的に減少している。

鹿角地域の観光入込客数の推移

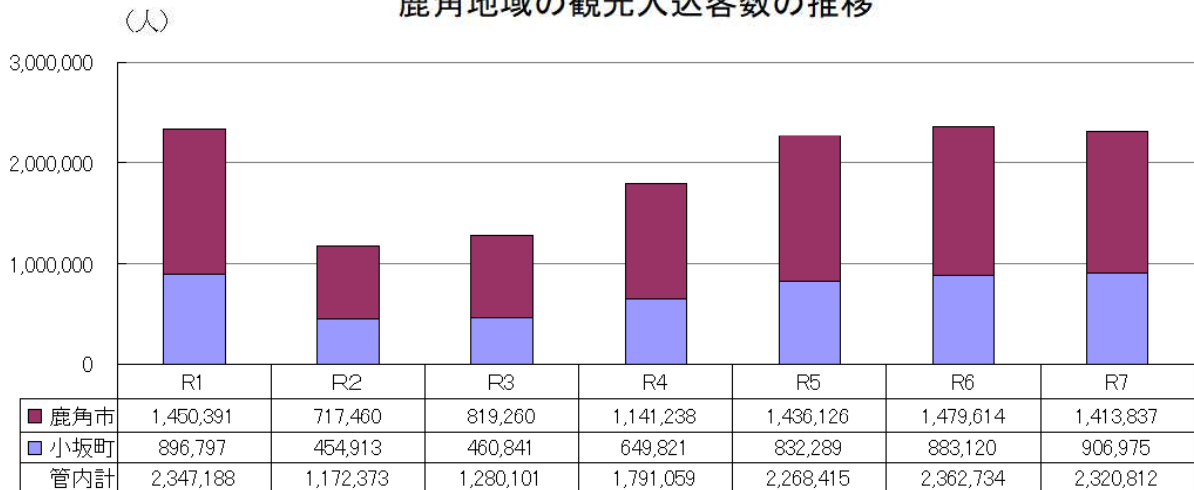

資料) 鹿角地域振興局総務企画部調べ (各年の調査期間は、1月1日から12月31日まで(暦年))

主な観光施設別観光客数

(単位: 人)

【鹿角市】	R6	R7	【小坂町】	R6	R7
道の駅かづの	263,549	270,904	康楽館	30,854	29,064
八幡平ビジターセンター	30,598	27,509	小坂鉱山事務所	17,441	14,218
史跡尾去沢鉱山	28,865	46,489	小坂鉄道レールパーク	10,631	8,393
大湯ストーンサークル館	23,693	22,241			

資料) 県観光戦略課「秋田県観光統計」

※R7 年は「秋田県観光統計」に未掲載のため、鹿角地域振興局総務企画部調べ

主な行祭事別観光客数

(単位: 人)

【鹿角市】	R6	R7	【小坂町】	R6	R7
花輪ばやし	198,000	105,000	アカシアまつり	16,000	16,000
花輪ねふた	25,000	20,000	小坂七夕まつり	1,500	1,500
毛馬内盆踊	14,000	13,000	クリスマスマーケット	7,000	7,500
毛馬内月山神社祭典	16,000	18,000			
大日堂舞楽	5,000	5,000			

資料) 県観光戦略課「秋田県観光統計」

※R7 年は「秋田県観光統計」に未掲載のため、鹿角地域振興局総務企画部調べ

(2) 宿泊者数

- 鹿角管内における宿泊者数は、平成 28 年以降、約 30 万人で推移していたが、令和 2 年以降は、約 20 万人で推移している。令和 4 年に関しては、県で実施した宿泊キャンペーンの効果もあり、回復傾向にある。令和 5 年は新型コロナ 5 類移行の影響などから、客数が増加している。令和 7 年は小坂町の入込が減ったものの、鹿角市の入込が増え、全体的に増加している。

鹿角地域の延べ宿泊者数の推移

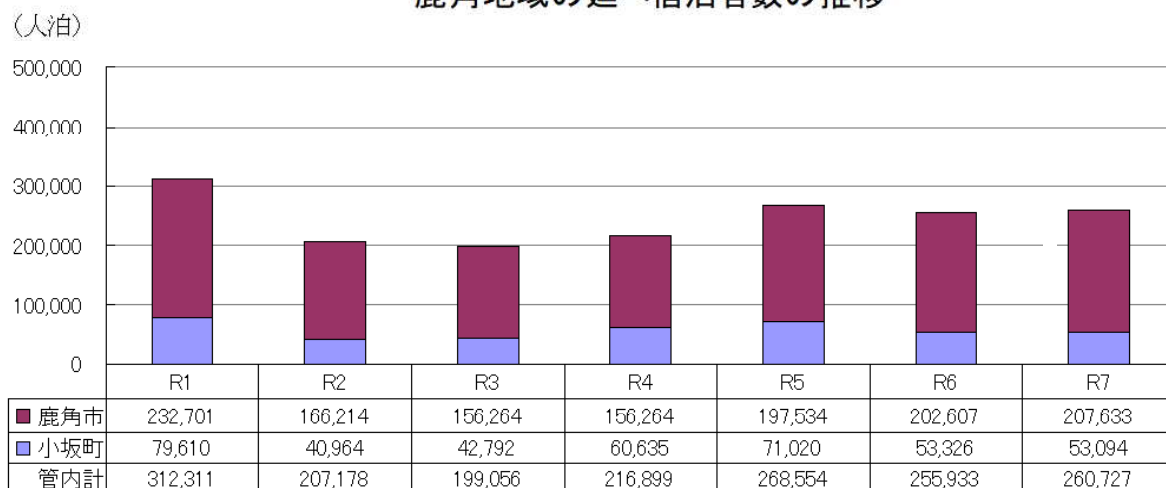

資料) 鹿角地域振興局総務企画部調べ (各年の調査期間は、1月1日から12月31日まで(暦年))

8 雇用

- 管内の有効求人倍率（常用）は、近年高水準で推移していたが、令和8年3月は県や全国平均より低い値となった。
- 令和8年3月の有効求人倍率1.05倍は、能代、大館、秋田、鷹巣に続いて県内で5番目に高い値となっている。

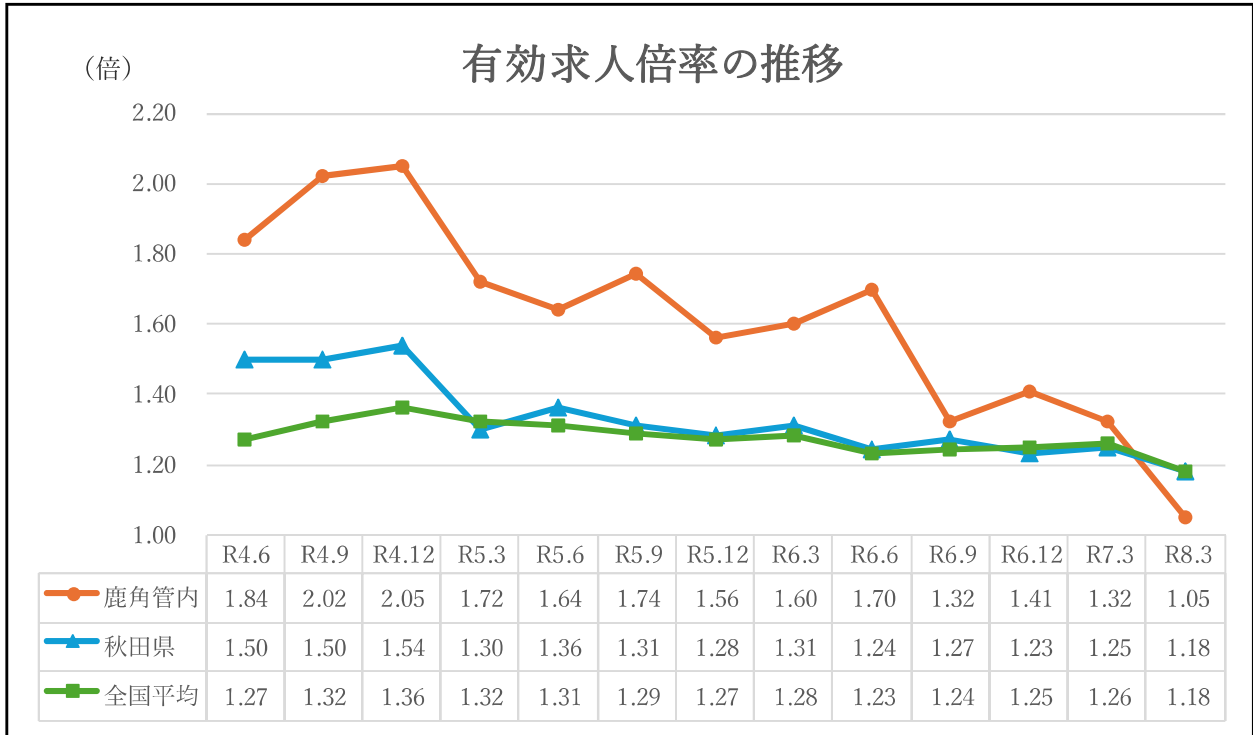

資料) 管内：鹿角公共職業安定所 労働市場の動向 秋田県及び全国：秋田労働局 秋田県内の雇用情勢

- 鹿角管内の令和8年3月新規高卒者の就職動向は、令和8年3月末時点で就職希望者45名全員が内定している。
- 就職内定者45名のうち、県内への就職内定者は30名であり、8名の減少となった。

令和8年3月末における管内新規高卒者の就職動向

		就職希望者数(人)			内定者数(人)			県内就職率	県内就職内定・決定率	県外就職内定・決定率
		県内	県外	計	県内	県外	計			
ハローワーク 鹿角管内	R8.3卒	30	15	45	30	15	45	66.67%	100.0%	100.0%
	R7.3卒	38	7	45	38	7	45	84.4%	100.0%	100.0%
全県	R8.3卒	1113	402	1515	1103	402	1505	73.3%	73.3%	100.0%
	R7.3卒	1,235	361	1,596	1,225	361	1,586	77.2%	99.2%	100.0%

資料) 鹿角公共職業安定所 新規高校卒業生職業紹介状況より鹿角地域振興局総務企画部作成

9 保健・医療・福祉

(1) 死亡率・死因別死亡率

- 管内の死亡率（人口10万対）は2,396.5であり、全県の1,917.5と比較して高い。
- 死因別に見ると、悪性新生物、心疾患、脳血管疾患の順となっており、全県と比較すると、心疾患と脳血管疾患、肺炎の値が著しく高くなっている。

死因別死亡率（人口10万対）

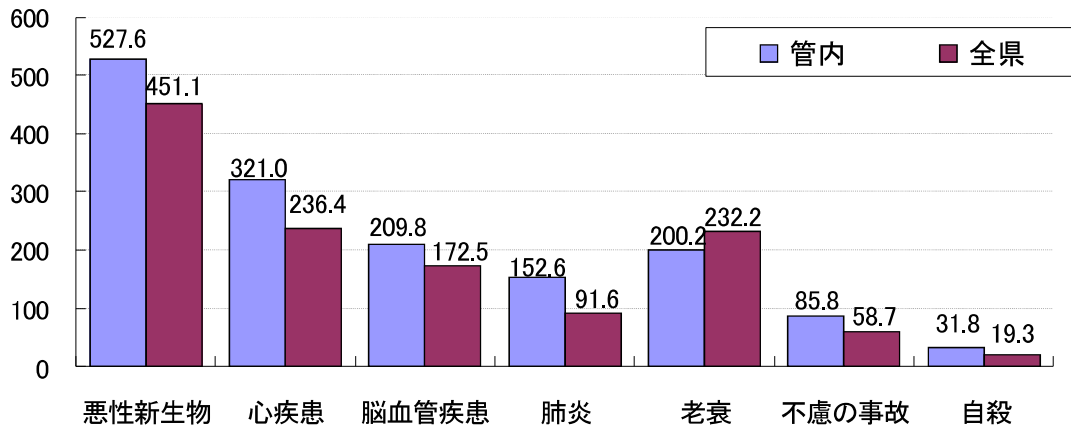

「令和5年秋田県衛生統計年鑑」を基に鹿角地域振興局福祉環境部作成

(2) 介護認定の状況

- 介護保険の要支援または要介護の認定を受けている高齢者（65歳以上）は2,344人で、管内の高齢者に占める割合は16.7%となっている。

介護認定を受けている高齢者の割合

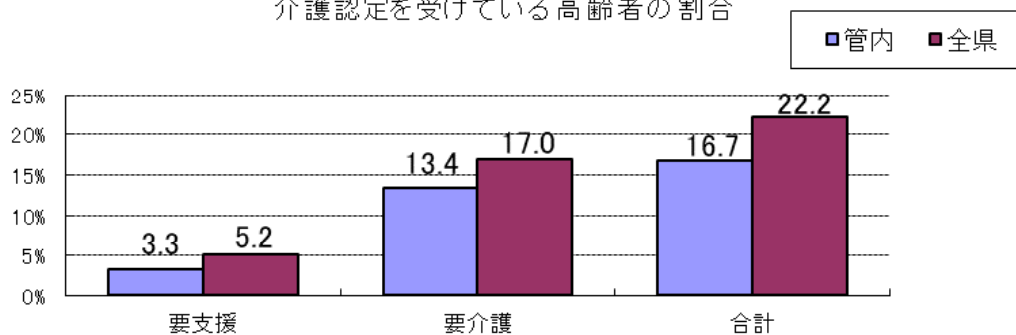

資料）県長寿社会課調べ要支援者数・要介護者数（R7.3.31現在）及び県調査統計課「令和6年秋田県年齢別人口流動調査結果

※小数点以下第四位を四捨五入しているため、合計が一致しない場合がある。

(3) 医療施設の状況

- 管内医療施設は、病院 3 施設、一般診療所 19 施設、歯科診療所 12 施設となっている。病床数は、病院と診療所を合わせ、373 床である。

区 分	病 院		一般診療所		歯科診療所
	施設数	病床数	施設数	病床数	施設数
管 内	3	352	19	21	12
全 県	64	13,453	792	538	397

資料) 鹿角地域振興局福祉環境部調べ (R7.3.31 現在)

(4) 保健福祉施設の状況

施設等の種類		鹿角市	小坂町	管内計
老人福祉施設				
	養護老人ホーム	1	0	1
	軽費老人ホーム	1	1	2
	老人福祉センター	1	1	2
介護保険施設				
	介護老人福祉施設 (特養)	6	2	8
	介護老人保健施設 (老健)	4	0	4
	介護療養型医療施設	0	0	0
	介護医療院	2	0	2
介護保険施設				
	地域包括支援センター	4	1	5
	通所介護	4	1	5
	訪問介護	7	0	7
	短期入所生活介護	9	4	13
	居宅介護支援事業所	8	3	11
地域密着型サービス事業所				
	小規模多機能型居宅介護	2	0	2
	認知症対応型通所介護	3	1	4
	認知症対応型共同生活介護	7	1	8
有料老人ホーム				
		2	1	3
障害者総合支援法指定事業所				
	介護給付	30	11	41
	訓練等給付	13	5	18
	相談支援事業所	7	11	18
児童福祉施設				
	児童発達支援	2	0	2
	放課後等デイサービス	1	0	1
	保育所等訪問支援	1	0	1
	福祉型障害児入所施設	1	0	1
	母子生活支援施設	1	0	1
	児童館 (法対象)	1	1	2
地域子育て支援センター				
		1	0	1

資料) 鹿角地域振興局福祉環境部調べ (R7.4.1 現在)

10 生活・環境

(1) 水道・下水道

- 管内の水道施設は、米代川水系の表流水や取水等を水源として整備されており、水道普及率は98.1%と、全県平均の92.2%を上回っている。
- 管内の公共下水道、農業集落排水等による汚水処理人口普及率は、70.6%となっており、全県平均の89.6%を下回っている。

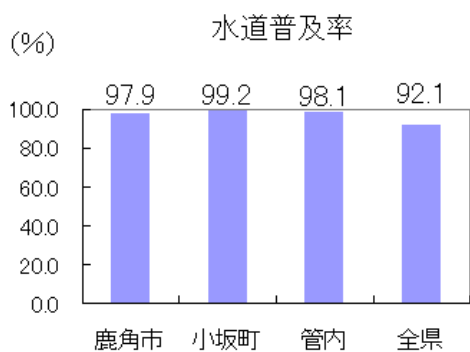

資料) R5水道施設現況調査 (R6.3.31現在)

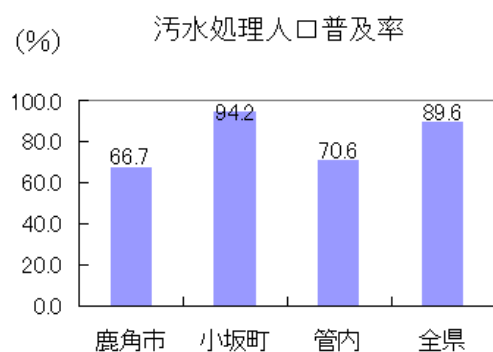

資料) 2024あきたの下水道 (R6.3.31現在)

(2) 一般廃棄物

- 家庭や事業所から排出される一般廃棄物は、各市町の処理計画に基づき焼却処理、最終処分等が行われており、3R（リデュース<抑制>、リユース<再使用>、リサイクル<再生利用>）にも取り組まれている。
- 鹿角地域における1人1日あたりのごみ排出量は、1,177グラムであり、県平均の959グラムを上回っている。
- 排出されたゴミのリサイクル率は、17.8%となっており、県平均の13.6%を上回っている。

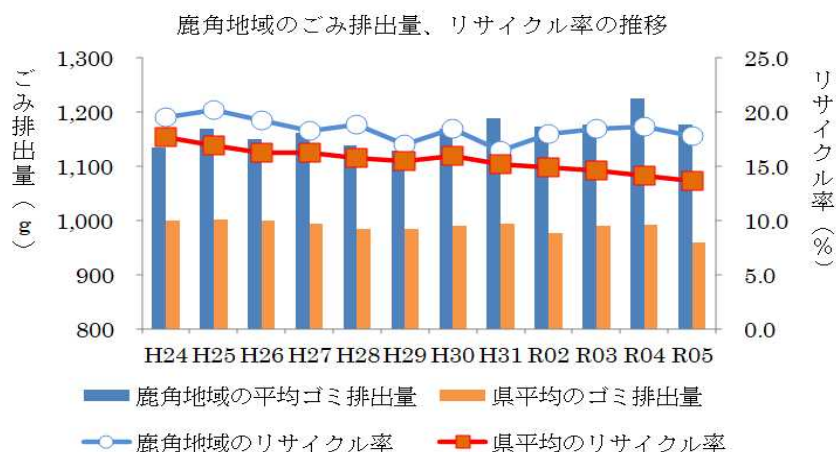

資料) 一般廃棄物処理実態調査 (環境省) より推計

11 道路・河川

(1) 道路

- 管内の道路は、国道、県道を合わせて14路線、実延長254,227mとなっている。

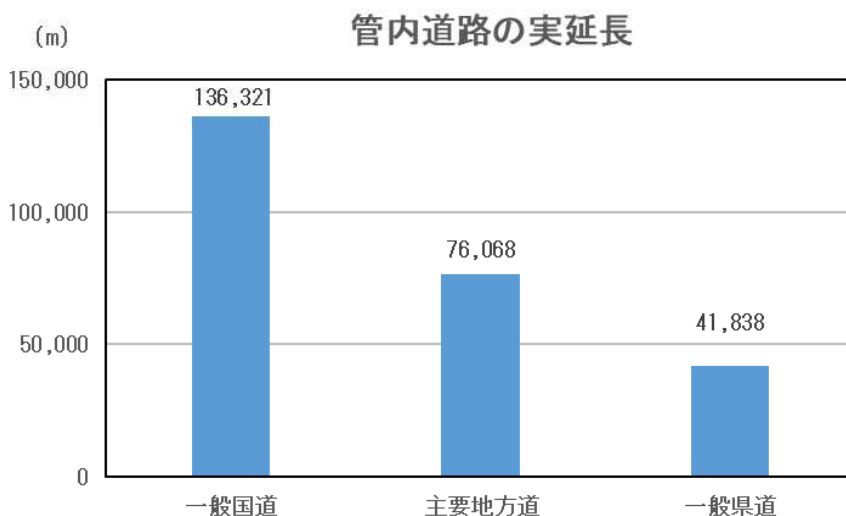

	路線名	起点	終点	管内実延長 (m)
国道	103号	青森県青森市	秋田県大館市	39,321
	104号	青森県八戸市	秋田県大館市	10,670
	282号	岩手県盛岡市	青森県平川市	44,420
	341号	秋田県鹿角市	秋田県由利本荘市	25,215
	454号	青森県八戸市	青森県大鰐町	16,695
			計	136,321

県道路課調 R6.3.31現在

	路線名	管内実延長 (m)	規格改良済
主要地方道	大館十和田湖線	27,940	90.0%
	比内大葛鹿角線	7,431	98.9%
	大更八幡平線	15,961	100.0%
	十二所花輪大湯線	24,736	80.8%
	小計	76,068	89.9%
一般県道	田代平大清水線	9,122	100.0%
	田山花輪線	12,906	25.4%
	根瀬尾去沢線	13,599	97.2%
	雪沢十和田毛馬内線	5,298	8.5%
	八幡平公園線	913	100.0%
	小計	41,838	64.5%
	合計	117,906	80.9%

県道路課調 R6.3.31現在

(2) 河川

- 管内を流れる河川は、一級河川米代川水系 22 河川と二級河川十和田湖の計 23 河川で、総延長は 203,171m となっている。

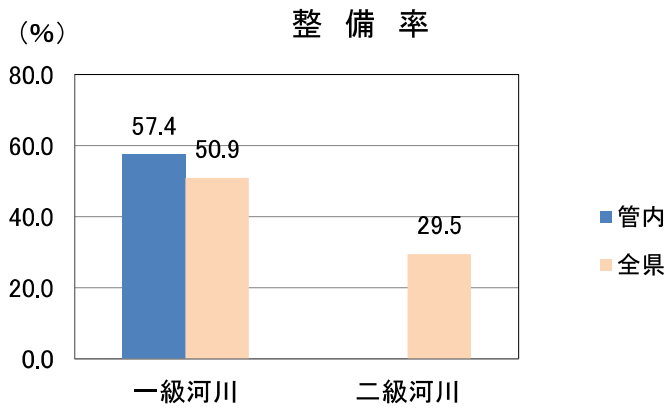
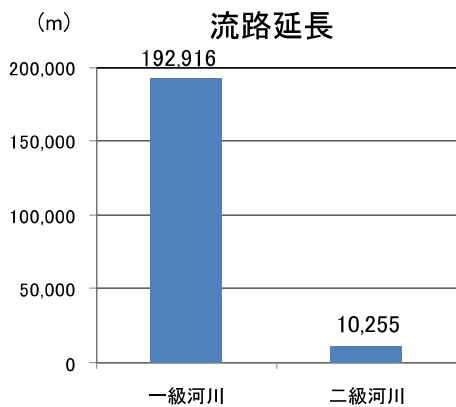

県河川砂防課 (R7. 3. 31 現在)

※二級河川 (十和田湖) は築堤不要であり、整備率としての数値無し

(3) 土砂災害危険箇所等整備状況

管内の土砂災害危険箇所 (土石流・急傾斜地崩壊対策・地すべり箇所) は 203 箇所あり、そのうち概成・着手済み箇所は 79 箇所となっている。

		鹿角市	小坂町	計
危険箇所	土石流箇所	65	38	103
	急傾斜地崩壊箇所	71	15	86
	地すべり箇所	11	3	14
概成・着手済	土石流箇所	17	13	30
	急傾斜地崩壊箇所	38	8	46
	地すべり箇所	2	1	3

鹿角地域振興局建設部調べ (R7. 3. 31 現在)

※土石流・急傾斜地崩壊箇所についてはランク I を計上
(ランク I : 保全家 5 戸以上等の溪流)

(市の木) ナナカマド (市の花) ベニヤマザクラ (市の鳥) 声良鶏

	〒018-5292 花輪字荒田4番地1 ☎ (0186) 30-0203 FAX (0186) 30-1122 ウェブサイト https://www.city.kazuno.lg.jp/ Eメール info@city.kazuno.lg.jp	主な地域指定 過疎 辺地 豪雪 特別豪雪 振興山村 地方拠点 促進区域 特定農山村	一部事務組合加入事業 議員公務災害 ごみ処理 非常勤公務災害 火葬場 退職手当 し尿処理 常備消防 その他	公 営 企 業 上水道 下水道
	類型 I-1 コード番号 052094	基本構想 令3~令12年度 基本計画 令3~令7年度		

<概 要>

(1) 面 積 (県内8位)

総面積 (令7.7.1)	耕地 (令7.2.29)	宅地 (令6.1.1)	山林 (令6.3.31)
707.52km ²	60.20km ²	10.84km ²	574.38km ²

(2) 人 口 (県内10位)

平22年国調	平27年国調	令2年国調	令7年1.1住基
34,473	32,038	29,088	27,069

人口増減率 (H27-R2)	高齢化率 令7.7.1	44.5%	人口密度 38.26 人/km ²
-------------------	----------------	-------	------------------------------------

(3) 世 帯 数

平22年国調	平27年国調	令2年国調	令7年1.1住基
11,831	11,508	10,978	12,429

(4) 選挙人名簿登録者数 (令7.10.18現在)

男	女	計
11,163	12,375	23,538

(5) 沿 革

昭47.4.1	合体(市制施行) 花輪町、十和田町、尾去沢町、八幡平村
---------	--------------------------------

<組 織>

(1) 議 会 (令7.10.1現在)

議長	こ だ ま え つ ろう 児 玉 悦 朗	議 員 数	18人
副議長	なり た た ち づ かつ 成 田 哲 男	条例定数	18人
議員任期	令11.3.8	党派別内訳	公明1 幸福実現1 無所属16

(2) 二 役 (令7.10.1現在)

市長	さ さ も と し ん じ 笹 本 真 司 (1期~令11.4.26)	副市長	ま さ や な お み 舩 屋 修 美
----	---	-----	------------------------

<その他・PRキャラクター>

- 友好・姉妹都市等 国内
 - ・ ショプロン市 (ハンガリー共和国) ・ 武威市涼州区 (中国)
- 連携交流都市
 - ・ 東京都葛飾区
- 名所・旧跡
 - ・ 世界文化遺産および特別史跡「大湯環状列石」
 - ・ 史跡尾去沢鉱山・湯瀬渓谷・錦木塚
 - ・ 鹿角観光ふるさと館あんたらあ (道の駅かづの)
 - ・ 大湯滝めぐり・中滝ふるさと学舎
 - ・ 十和田八幡平国立公園・大日堂
 - ・ 東山レクリエーションエリア・湯の駅おおゆ (道の駅おおゆ)

●PRキャラクター



(たんぼ小町ちゃん)

<行政機構>

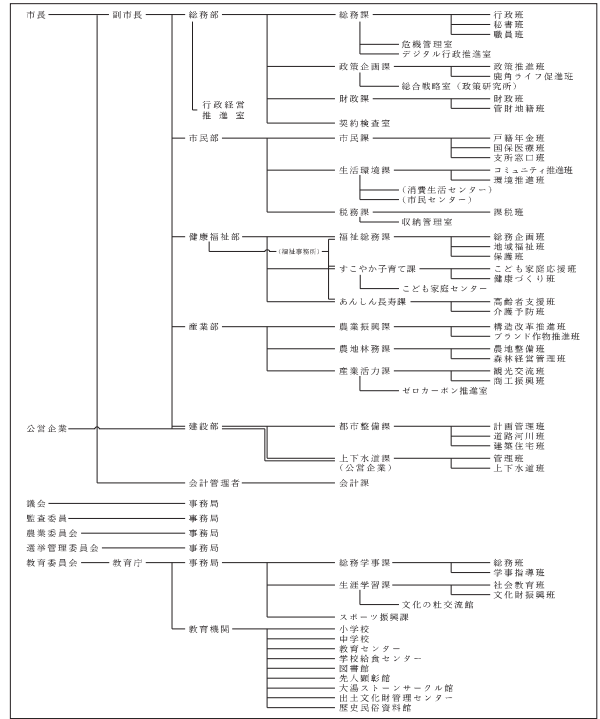

<産業・経済>

(1) 産業構造

区 分	総生産額 (令4年度)		就業人口 (令2年国調)		
	実額(百万円)	割合(%)	実数(人)	割合(%)	
第一次	農 業	2,831	3.1	1,776	12.4
	林 業	547	0.6		
	水産業	0	0.0		
	計	3,378	3.7		
第二次	鉱 業	537	0.6	3,840	26.7
	製造業	11,870	13.2		
	建設業	9,125	10.1		
	計	21,532	23.9		
第三次	65,303	72.4	8,718	60.7	
分類不能			37	0.2	
輸入品に課される税・関税等	-448				
合 計	89,765	100.0	14,371	100.0	

(2) 一人当たり分配所得 (令4年度)

一人当たり分配所得	県内 13 位	2,446 千円
-----------	---------	----------

(3) 主要農産物・名産・特産品

米(淡雪こまち)・りんご(ふじ・秋田紅あかり他) 北限の桃・かづの牛(日本短角種)・八幡平ポーク 松館しほり大根・秋田フキ・葉たばこ・きゅうり・トマト ネギ・枝豆・アスパラガス・シンテッポウユリ・きりたんぼ そば・ホルモン・啓翁桜

- (祭・行事)
- ・ ユネスコ無形文化遺産「大日堂舞楽」(1月2日)
 - ・ ユネスコ無形文化遺産「花輪祭の屋台行事(花輪ばやし)」(8月19日~20日)
 - ・ ユネスコ無形文化遺産「(風流踊)毛馬内の盆踊」(8月21日~23日)
 - ・ 大湯大太鼓まつり(8月15日)

(町の木) ベニヤマザクラ
(町の花) アカシア
(町の魚) ヒメマス

	〒017-0292 小坂字上谷地41番地1 ☎ (0186) 29-3901 F A X (0186) 29-5481 ウェブサイト https://www.town.kosaka.akita.jp/ Eメール soumu@town.kosaka.akita.jp	主な地域指定 過疎 辺地 豪雪 振興山村 地方拠点 促進区域 特定農山村	一部事務組合加入事業 議員公務災害 火葬場 非常勤公務災害 常備消防 退職手当 し尿処理 ごみ処理 電算システム その他	公 営 企 業 水道 下水道 介護サービス
	類型 I-2 コード番号 053031	基本構想 令3～令12年度 基本計画 令3～令7年度		

<概 要>

(1) 面積 (県内20位)

総面積 (令7.7.1)	耕地 (令7.2.29)	宅地 (令6.1.1)	山林 (令6.3.31)
201.70km ²	8.36km ²	2.57km ²	146.23km ²

(2) 人口 (県内20位)

平22年国調	平27年国調	令2年国調	令7年1.1住基
6,054	5,339	4,780	4,421

人口増減率 (H27-R2)	△10.5%	高齢化率 令7.7.1	47.1%	人口密度	21.92 人/km ²
-------------------	--------	----------------	-------	------	----------------------------

(3) 世帯数

平22年国調	平27年国調	令2年国調	令7年1.1住基
2,348	2,168	2,043	2,206

(4) 選挙人名簿登録者数 (令7.10.18現在)

男	女	計
1,801	2,123	3,924

(5) 沿革

昭30.4.1 合体 七滝村、小坂町

<行政機構>

町長 副町長

議 会

監 査 委 員 会

農 業 委 員 会

選 挙 管 理 委 員 会

総 務 課

町 民 課

福 祉 課

観 光 産 業 課

建 設 課

会 計 管 理 者

出 納 室

教 育 委 員 会

教 育 長

事 務 局

事 務 局

事 務 局

事 務 局

<産業・経済>

(1) 産業構造

区 分	総生産額 (令4年度)		就業人口 (令2年国調)		
	実額(百万円)	割合(%)	実数(人)	割合(%)	
第一次	農 業	1,954	4.6	167	7.6
	林 業	109	0.3		
	水産業	3	0.0		
	計	2,066	4.9		
第二次	鉱 業	0	0.0	696	31.5
	製造業	24,568	58.2		
	建設業	3,716	8.8		
	計	28,284	67.0		
第三次	11,882	28.1	1,338	60.7	
分類不能			5	0.2	
輸入品に課される税・関税等	-210				
合 計	42,022	100.0	2,206	100.0	

(2) 一人当たり分配所得 (令4年度)

一人当たり分配所得	県内 2 位	4,470 千円
-----------	--------	----------

(3) 主要農産物・名産・特産品

桃豚・米・ぶどう・十和田湖ひめます
 小坂七滝ワイン・アカシア蜂蜜・竹の子
 菜々の油

<その他・PRキャラクター>

● 名所・旧跡

- ・十和田湖・小坂鉱山事務所・康楽館・七滝
- ・紫明亭展望台・発荷峠展望台・笹森展望所・滝ノ沢展望台
- ・樹海ライン・天使館・中小路の館
- ・小坂鉄道レールパーク・小坂町赤煉瓦にぎわい館
- ・郷土館

● PRキャラクター



(かふきん)

(祭・行事) ・十和田湖冬物語(冬季)・ヒメマス稚魚の放流(6月)・アカシアまつり(6月)・十和田湖山開き(6月)
 ・十和田湖湖水まつり(7月)・康楽館歌舞伎大芝居・小坂七夕祭(8月)・小坂・鉄道まつり(10月)
 ・クリスマスマーケット in 小坂(12月)

13 教育

- 管内の学校数は、小学校7校、中学校5校となっている。
- 児童数は、小学校児童数1,029人(63人減)、中学校生徒数654人(18人減)であり、昨年度に比べ、合わせて81人の減となっている。(令和8年4月1日現在)
- 児童数の減少に伴い、鹿角市内小学校(尾去沢小)では、昨年引き続き複式学級が設置された。今後も管内の小学校では、児童数・学級数の減少が予想され、新たな複式学級の設置も考えられる。
- 令和8年度十和田小学校4年生が在籍数36人(R8.3転入生1人あり)になったことにより学級数が1増となった。(令和7年度まで35人1学級)
- 小坂小学校・小坂中学校は、隣接型小中一貫教育校である。
中学校長が小学校長を兼任し、小学校の教頭、中学校の教頭のほか、統括教頭を1名置き、9年間を見通した小中一貫教育カリキュラムを実施している。
- 高等学校は、鹿角高校が開校して3年目となる。生徒数は485名となっている。
(令和8年4月1日現在)

●管内小学校数、児童数

	学校数	1年	2年	3年	4年	5年	6年	特別支援 学級数	児童数 計
鹿角市	6	138	138	140	166	149	176	17	907
小坂町	1	23	19	19	23	18	20	3	122
管内計	7	161	157	159	189	167	196	20	1,029

資料) 県教育庁北教育事務所鹿角出張所調べ (R8.4.1現在)

●管内中学校数、生徒数

	学校数	1年	2年	3年	特別支援 学級数	生徒数 計
鹿角市	4	190	182	206	8	578
小坂町	1	27	22	27	1	76
管内計	5	217	204	233	9	654

資料) 県教育庁北教育事務所鹿角出張所調べ (R8.4.1現在)

●鹿角高等学校生徒数

学科名	1年	2年	3年	計
普通科	148	150	132	430
産業工学科	16	16	23	55
計	164	166	155	485

資料) 県教育庁北教育事務所鹿角出張所調べ (R8.4.1現在)