

みんな
で未来を
描く
ための
手紙

秋田県 広報紙

5

2026.May.

令和8年5月発行
[第275号]

第50回全国高等学校総合文化祭



Sudabekamitsu

特集

第50回全国高等学校総合文化祭 あきた総文2026開催

秋田県総合計画「2040年の秋田のイメージ」公開！「新時代に咲き誇る秋田」へ



WEBで読む



高校生の「本気」を応援しよう

開催期間

令和8年 7月26日(日) ~ 8月1日(土)

この夏、秋田を舞台に、全国の高校生が主役となる芸術文化活動の祭典が開かれます。文化部はもちろん、運動部や一般の生徒も運営に加わり、県内高校生が開催に総力を結集。若い力で、唯一無二のステージを創り上げます。

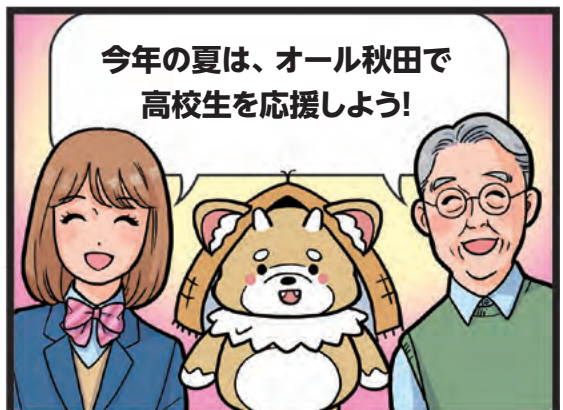
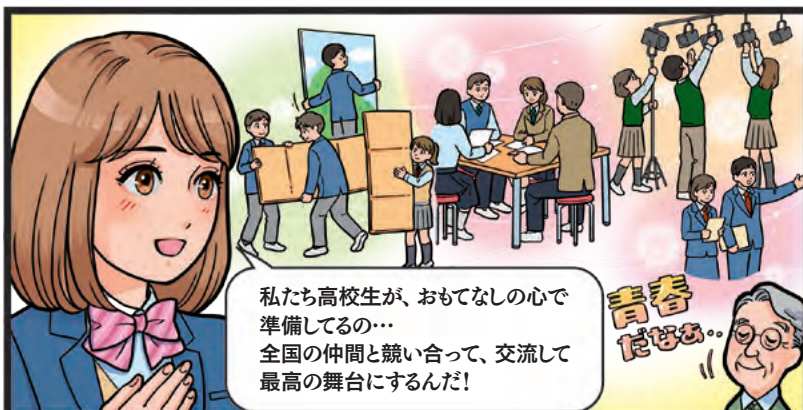
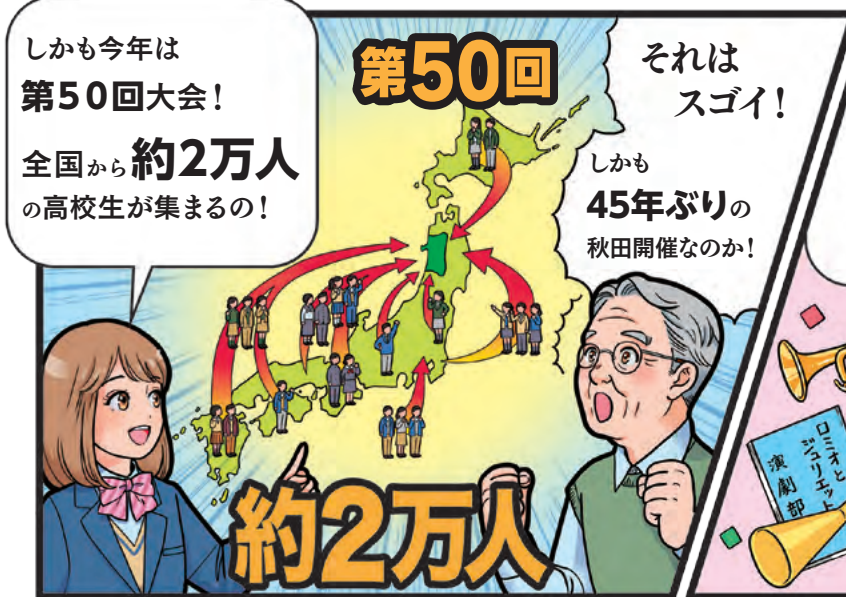

大会
テーマ

輝く稲穂に廻らす想い おがれ若人美の国秋田に今集え

オーストラリア・タイ・
韓国の高校生も開会
式とパレードに参加
します！

初日は式典とパレード
で幕開け。伝統文化や
国際交流を交えた演出
や演技は必見です。



生徒実行委員会 委員長
秋田高校
がまだりひと
鎌田 理仁 さん

「プレ大会開会行事」の様子
令和7年10月11日開催



生徒実行委員会 副委員長
金足農業高校
こぼやしな
小林 奈央さん

初日
7/26日

- 総合開会式 あきた芸術劇場ミルハス
 - パレード 広小路
- ※当日は会場周辺で交通規制が予定されています。
▶交通規制時間：15:30～19:30

器楽・管弦楽

7/28火・29水
あきた芸術劇場ミルハス

自然科学

7/29水～31金
県生涯学習センター、
県児童会館 ほか

写真

7/26日～30木
県立美術館、
にぎわい交流館 AU ほか

マーチングバンド・
バトントワリング

7/28火
県立武道館

茶華道

7/28火・29水
秋田市文化創造館

吹奏楽

7/31金・8/1土
あきた芸術劇場ミルハス

書道

7/26日～30木
CNA アリーナ★あきた

情報

7/28火・29水
秋田市文化創造館

文芸

7/28火～8/1土
アトリオン

特別支援学校

7/31金・8/1土
秋田市文化創造館

弁論

7/29水～31金
能代市文化会館

新聞

7/28火～30木
潟上市市民センター
かたりあん ほか

囲碁

7/28火・29水
由利本荘総合防災
公園ナイスアリーナ

日本音楽

7/30木・31金
由利本荘市文化交流館
カダーレ

将棋

7/31金・8/1土
由利本荘総合防災
公園ナイスアリーナ

郷土芸能

7/28火～30木
湯沢文化会館

吟詠剣詩舞

8/1土
湯沢文化会館

放送

7/29水・30木
大仙市大曲市民会館

合唱

8/1土
大仙市大曲市民会館

美術・工芸

7/27月～31金
県立近代美術館、
横手市立体育館

小倉百人一首かるた

7/28火～30木
タクミアリーナ

演劇

7/30木～8/1土
ほくしか鹿鳴ホール



あきた総文2026の
詳細や観覧方法は
WEBでチェック！



生徒実行委員会 副委員長
秋田商業高校
佐々木 徹平さん

「新時代に咲き誇る秋田」へ

多くの県民の声をもとに、新たな総合計画を策定しました。
持続可能な地域社会の実現に向け、県政の新たな指針がスタートします。

政策
1 未来づくり

若者等の県内定着・
回帰と魅力的で活力
ある地域づくり

政策
2 観光・交流

地域資源を活用した
交流人口の拡大と
賑わいの創出

政策
3 農林水産

農林水産業の競争力
強化と活力ある
農山漁村づくり

政策
4 産業

県内企業の生産性
向上と競争力強化



あなたの就活を全力応援！
ご利用無料

あきたサポステ

就職に関するこんな悩み話してみませんか？

卒業年次の学生さんも！
(卒業年次1月時点で未内定の高校生・大学生の方)

WEB面談にも対応！

15~49歳対象(現在働いていない方)

働いていく自信がない面接で何を話したら？

自分に合う仕事がわからない…無職の期間が長くて心配

あきたサポステはこんなことをしています

「働く準備」ができる場所…働きたいという気持ちがあるのに働けない方々を支援します！

個別面談 セミナー 適職診断 職場体験 面接対策

あきたサポステを利用して就職した皆様の声

一人でできないこともあると思います。是非活用してみてください。
のんびり自分のペースで「頑張ろう」と思える環境でした。
悩んでいるのであれば、まず行ってみると良いと思います。

移転しました！あきた若者サポートステーション 運営団体NPO法人KOU

秋田市旭北栄町1-5 秋田県社会福祉会館6F

TEL: 018-892-6021

MAIL: sapo-akita02@piano.ocn.ne.jp

HP: saposuteakita.com

開所時間 平日9時~17時

まずは電話・WEBでご連絡ください！

基本理念

寛容

挑戦

安心

目指す姿

新時代に咲き誇る秋田

～県民の夢を育み、県民の希望をかなえる～

人口の社会減少数 **3,408人** ▶ **1,990人**以下
[現状値] [2029年の目標値]

取組

分野ごとに**八つの政策**を推進！



政策

5

健康・医療・福祉

県民の健康づくりの推進と保健・医療・福祉サービスの充実

政策

6

教育・人づくり

子どもたちが主体的に取り組む力の育成と生涯学習等の推進

政策

7

防災・減災・県土強靱化

気候変動等に対応するための防災・減災力の強化とインフラの強靱化

政策

8

環境・くらし

脱炭素化の促進と安全・安心・快適に暮らせる環境づくり

計画の詳細はこちらから



▶この内容に関するご質問は県総合政策課 (☎018-860-1217) へ

タルトやケーキを販売！
ランチやティータイムも楽しめます



焼菓子・ギフト
宴会・お弁当・オードブルのご注文も承ります

パティスリー パルテール
潟上本店
10:00～18:00 (LO17:00)
定休日/火曜
潟上市飯田川飯塚字家ノ越 47-3
TEL:018-893-5085
FAX:018-853-9908

パティスリー パルテール
西武秋田店
11:00～18:00 (LO17:30)
定休日/火曜
秋田市仲通 2-6-1 西武秋田 B1F
TEL:018-874-7174



広告

フランス生まれ、秋田から。
完熟りんごのおやつピュレ



フランスから帰国したお母さんが現地で馴染みのあるピュレを秋田県産完熟りんごで開発。りんごを皮ごとすりおろし、砂糖・保存料・香料不使用でからだにやさしくお子様からご高齢の方まで食べやすいようなめらかに仕上げました。凍らせて保冷剤代わりに、病中病後の回復食に。

毎日くだもの習慣

最新のお取扱店舗は株式会社ヨネヤHPへ

おやつピュレ ヨネヤ



広告

テレビ広報

- ◎第1土曜日 17:25～〈秋田放送〉
- ◎第1日曜日 17:25～〈秋田朝日放送〉
- ◎第2土曜日 13:55～〈秋田テレビ〉

ウェブ広報

◎毎月1～2回更新

広報紙に載らない
情報をお届け！



お知らせ

自動車税のグリーン化について

電気自動車やプラグインハイブリッド自動車など、排出ガスや燃費の性能の優れた自動車は、新車新規登録された翌年度の税負担が軽減されます。一方、環境に与える負荷が大きい新車新規登録から13年を超えるガソリン車や11年を超えるディーゼル車は、税負担が重くなります。

秋田県の自動車税の納付期限は6月30日です。6月初めに納税通知書を発送しますので、期限内の納付をお願いします。

☎ 総合県税事務所課税第四課
☎ 018-860-3339



「秋田県外国人相談センター」を開設しています

秋田で暮らす外国人の方々が生を送るなかで困っていることや分からないことを相談できます。また、弁護士や行政書士等に無料で相談できる専門相談会も定期的に開催しています。詳しくは、相談センターにお問い合わせください。

【相談センター情報】

日時 月～金、第3土曜日
9:00～17:00

場所 秋田県国際交流協会

料金 無料

対応言語 日本語・英語・中国語・韓国語・タガログ語・ベトナム語

☎ 秋田県外国人相談センター

☎ 018-884-7050

☎ 県国際課

☎ 018-860-1218

秋田県国際交流協会
ウェブサイト



困ったときは188に相談！

お試し購入のはずだったのに2回目が届いた、ある製品を使ってけがをしたなど消費者トラブルで困っていることはありませんか？

そんな時は、消費者ホットライン188(いやや)にお電話ください。

最寄りの相談窓口につながり、専門の相談員がトラブル解決を支援します。原則、毎日利用できます。(年末年始を除く)

消費者トラブル、泣き寝入りはイヤヤ！

困った時は一人で悩まず相談を！

☎ 県県民生活課

☎ 018-860-1517



住宅用火災警報器を 設置・点検しましょう！

住宅用火災警報器は、全ての住宅に設置と維持管理が義務付けられています。消防庁の調査では、設置により火災による死者数や損害額は半減しています。被害を防ぐため必ず設置しましょう。

また、設置から年数が経つと、電池切れや故障などの不具合が見つかる場合があります。いざという時のために定期的に点検し、10年を目安に本体を交換しましょう。

詳しくはお近くの消防署へお問い合わせください。

☎ 県消防保安室

☎ 018-860-4565

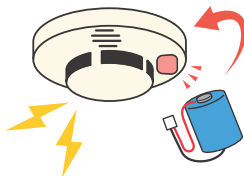

「8020」でおいしい食事を！

いつまでも自分の歯でおいしく食事を楽しむお口を保つためには、毎日のセルフケアと、歯医者さんによる定期的なチェックの組み合わせが大切です。6月4日からの歯と口の健康週間に合わせ、お口の健康をチェックしてみませんか。定期健診の習慣化で、80歳で20本以上の歯が残る「8020」を目指しましょう。

☎ 県健康づくり推進課
(県口腔保健支援センター)

☎ 018-860-1426

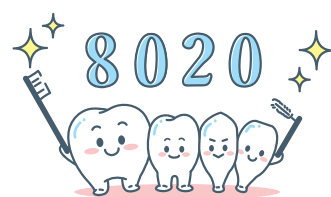

あきた企業活性化センターの 支援メニューをご活用ください

あきた企業活性化センターは、県内中小企業のニーズに応じたマンツーマンの経営支援を行っています。

経営相談や専門家派遣のほか、設備導入、知財活用、新規取引先とのマッチング、外部人材の活用など、多種多様な支援メニューをぜひご活用ください。

県庁第2庁舎3階の企業向けコワーキングスペースも無料で利用できます(要予約)。

窓口

(公財) あきた企業活性化センター

☎ 018-860-5610

☎ 県商工業振興課

☎ 018-860-2244

あきた企業活性化センター
ウェブサイト



遺品整理・生前整理・空き家解体前等に片付け・買取します。
古物品・古道具・古美術・趣味で集めた物・不要品生活要品など
— 価値のない物もまとめて片付け・買取(要相談) —

- 遺品整理士資格保持者
- 各市町村に倉庫多数



東京・大阪・福岡の美術オークションに
出品代行いたします。募集中

自宅や店舗・蔵や倉庫の不要品など、ご相談は
下記電話番号またはホームページから、お気軽に
お問い合わせください。

出張買取
専門店

本荘美術

☎ 0120-33-2352

営業時間
8時～18時
【不定休】

秋田県全域
出張無料査定
適正買取!!



広告

秋田県由利本荘市石脇字戸尻野10-264 TEL.0184-74-9216 秋田県公安委員会 第231140000721号



住宅リフォーム補助金受付中！

子育て世帯、移住・定住世帯が行うリフォーム工事を支援しています。

また、全ての世帯向けに断熱省エネ改修や水害対策への支援も実施しています。

なお、対象者、対象住宅、補助額はメニューにより異なりますので、詳細は県公式ウェブサイト「美の国あきたネット」をご確認ください。

実施期間 令和9年3月12日(金)まで
※実施期間中に完了実績報告書の提出が必要です。

※予算がなくなり次第終了します。

対象住宅 一戸建て住宅など

補助額 対象工事費の10%～50%、
上限8万円～90万円

☎ 県建築住宅課
☎ 018-860-2561

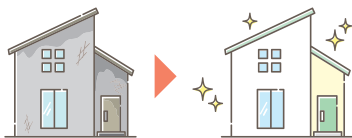

令和8年度「環境大賞」を募集します

環境保全に関する自主的な取り組みを促すため、他の模範となる実践活動を環境大賞として表彰しています。

令和8年度は企業等を対象とした「事業者部門」「個人部門」「学校教育関係部門」「団体部門」の計4部門を募集しますので、自薦・他薦を問わず、たくさんのご応募をお待ちしています。

募集期間 5月27日(水)～6月30日(火)

☎ 県温暖化対策課
☎ 018-860-1560



奨学金の返還助成を行います！

令和8年度の奨学金返還助成の認定申請を受付中です。

県内の民間企業などに就職された方を対象に、奨学金の返還助成を行います。対象者は、3年間で最大60万円の助成を受けることができます。希望する方は、県公式ウェブサイト「美の国あきたネット」または秋田県就活情報サイト「KocchAke!」で募集要項を確認のうえ、「助成対象者認定申請」を行ってください。

☎ 県移住・定住促進課

☎ 018-860-3751

美の国あきたネット



秋田県就活情報サイト「KocchAke!」



催し

企画展「秋田の大地と成り立ち」

秋田県の地質の成り立ちを年代順に展示解説します。「秋田の化石・鉱物・鉱石」のコーナーでは美しく見応えのある化石や鉱物、鉱石を取り上げて展示するとともに、県内のジオパークなど、秋田の地質が分かるスポットを取り上げて紹介します。

日程 4月25日(土)～6月28日(日)

会場 県立博物館・2階企画展示室
(秋田市)

料金 無料

☎ 県立博物館
☎ 018-873-4121

県立博物館ウェブサイト



令和8年度 県職員採用試験

| 試験の種類 | 申込受付期間 | 第一次試験日 |
|-------------|-----------------|---------|
| 大学卒業程度(通常枠) | 4/21(火)～5/20(水) | 6/21(日) |
| 短大卒業程度 | | |
| 高校卒業程度 | 7/24(金)～8/19(水) | 9/27(日) |

各試験の受験案内は、申込受付開始日以降に「美の国あきたネット」からダウンロードできます。採用予定人員や受験資格、申込方法は、受験案内をご確認ください。

☎ 県人事委員会事務局

☎ 018-860-3253

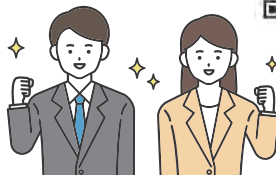

親愛なる友 フィンセント～動くゴッホ展

力強いタッチと優れた色彩感覚で、数々の名画を残したフィンセント・ファン・ゴッホ(1853-1890)。本展では、先進のデジタル技術と融合し大規模で展示された作品が鮮やかに動き出します。新たな芸術空間をお楽しみください。

会期 4月18日(土)～7月20日(月・祝)
※会期中無休

会場 県立近代美術館(横手市)

料金 一般・大学生1,500円

※割引情報はウェブサイトからご確認ください。

☎ 県立近代美術館

☎ 0182-33-8855

県立近代美術館ウェブサイト



資料請求はお電話で **無料**

050-1880-4950

受付時間 10:00～17:00(年中無休)



サービス詳細・料金をこちらの資料でご案内します

資料請求でエンディングノート **無料** プレゼント

入会金:1万円(税込) / 身元保証・死後事務などの各種サービスは、入会金とは別料金となります。※月額年会費無料 / 資産開示不要代金のお支払い方法は銀行へのお振り込みとなります。お振り込み手数料はお客様の負担となります。お客様の氏名・住所などの個人情報、弊社サービスのご案内・資料のご送付以外には使用いたしません。

一般社団法人 終活協議会 想いコーポレーショングループ
〒170-0002 東京都豊島区東鴨2-11-4 第3高橋ビル11F



将来の自分やご家族の生活に役立てたい。資料を請求していただく。エンディングノートは、大切な財産を後継者に伝えるための大切なツールです。資料を請求していただくことで、大切な財産を後継者に伝えるための大切なツールです。

頼れる人がいない！ 人生後半はどうなる？ 自分一人倒れたら、誰が見つけてくれるのか。一人暮らしで認知症になったら、誰が気づいてくれるのか。入院中に買物が必要になったら、あるいは、介護施設から通院することになったら、付き添いを引き受け

ずっと頼れる人がいるから、もう怖くない。私たち一般社団法人 終活協議会が提供する心託(しんたく)サービスは、入院中の見守りや、通院時の付き添い、安楽死の意思決定のサポートなど、大切な人生の最後を、安心して迎えるためのサービスです。

広告

！ 知事コラム !
Kent Akita!
健太来た!

ふかん
俯瞰して考える

大学時代、料亭で4年ほどアルバイトをしていました。料亭といっても包丁を持つことはなく、食器洗いを主とした裏方の仕事です。残飯をさっと洗い流し、大きな食洗器にかけ、拭いて元の棚にしまうという一連の作業でした。

私はそういう作業が好きで、一心不乱に頑張っていたのでみるみるスピードを上げていきました。量が多い日は複数のアルバイトで分業しながら進めるのですが、私より少し先に働き始めたMくんという同級生とコンビを組んで皿を洗っていると、Mくんは度々仕事を中断していなくなってしまう。私は(集中力のないやつだな)と思いながらもその分をカバーし、ひたすら洗い続けていました。

ある日、あまり頻繁にMくんがいなくなるので、一体何をしているのか?と調べて観察してみたら…なんとMくんは、板前さんが料理を盛り付ける食器の準備をしていたのです。

その瞬間、「自分はなんとマヌケだったのか!」と思い知りました。わが持ち場だけに集中して洗い続けていたけれど、お店全体は「調理→盛付け→提供→食器回収→洗い」という一連の流れで回っているのだ、ということにやっと気づいたのです。Mくんはいつも周囲に目を配り、タイミングをみて洗い場を離れ、より優先度の高い食器の準備へ向かっていたのです…!

その日から私も、皿を洗いつつ周りも見ながら、今もっと優先すべき仕事はないか…?と考えるようになりました。するとまもなく、ベテランの仲居さんに「健太、やっとわかってきたね!」といわれました(笑)

なんでも集中して取り組むのはすばらしいことですが、たまには広い視野で自らを見つめなおしてみるのも良いかもしれません。「仕事の全体像と自分の立ち位置を俯瞰して考える」という大事な気づきを与えてくれたMくんとは、今でも仲良くしています。



みなさんも、ふっと手を止めて、まわりを見渡してみませんか?

GRAND PRIX AKITA 2025

総合グランプリ

シャンペトル 小公子2023

製造: ワイナリーこのはな(株式会社MKpaso)

完売御礼

※お酒は20歳になってから。

「シャンペトル」は、フランス語で「田舎風」という意味。発酵途中で瓶詰めし、瓶内発酵を続ける、無清澄・無濾過・非加熱のスパークリングワイン。渋みは穏やかで、柔らかな泡と軽やかな果実味、ほのかな甘みと酸味が調和する自然な味わいです。

秋田県
全戸配布
広報紙

編集・発行 秋田県マーケティングセンター
〒010-8570 秋田市山王四丁目1番1号
☎018(860)1076 ☎018(860)3873
✉marketing@pref.akita.lg.jp

JAバンクあきた
あなたの貯金がクマ被害対策の一步に!

クマ被害対策 応援定期貯金

取扱期間: 2026年 5/1(金) ~ 6/30(火)

クマ被害対策 応援定期貯金とは
お客様からお預りいただいた定期貯金に金利を上乗せするとともに、JAが秋田県クマ被害対策事業に寄附を行うキャンペーン定期です。

| 商品概要 | 対象商品: スーパー定期貯金(単利型)、大口定期 |
|---|--------------------------|
| 対象者: 個人・法人(団体含む) | 預入期間: 1年(自動継続可) |
| 預入金額: 10万円以上(1円単位) ただし、新たなご資金または上乗せ額が10万円以上の預入に限らせていただきます。 | 適用金利: JA所定の金利 |
| 払戻方法: 満期日以後に一括して払い戻します。 | 寄附先: 秋田県 |
| 寄附額: 定期貯金預入額の0.02%(お取扱いJAごとに上限額を設定) | |

※中途解約の場合には、所定の中途解約利率が適用されます。※2026年5月1日基準 ※金利情勢等により、予告なく本定期貯金のお取扱いを中止させていただく場合があります。※当JAからの寄附となるため、寄附金の領収書は発行いたしません。※満期日以後の利息は、解約または普替継続した日における普通貯金利率により計算します。

クマ被害対策 応援定期貯金を利用するメリット

- お客様負担なしでクマ被害対策の応援ができる
- 定期貯金利息を満額受け取ることができる

本商品は一般的な定期貯金同様、決められた期間お預りいただく**満期後**に**お利息を満額受け取**ることができます。

詳しくは窓口まで、お気軽にお問い合わせください。

JAかつの JAあきた北 JA秋田たかのす JAあきた白神 JA秋田やまもと JAあきた湖東 JA秋田なまはげ JA大湯村 JA秋田しんせい JA秋田おぼこ JA秋田ふるさと JAこまち

JAバンクあきた <https://akita.jabank.org/>

お水・お湯どちらでも。簡単にすぐ味わえる。

粉末緑茶 高級煎茶

30本入 特別価格 **990円** (税込) 1日あたり約30円

静岡県掛川産の茶葉 100% 使用

お茶の名産地・静岡県掛川市で生産されたお茶を、おいしさそのままに簡単に飲める粉末緑茶にしました。

- 個包装で持ち運びにも便利! その日必要な分だけを持って外出先で気軽に楽しめます。
- ペットボトルの水で簡単に作れる! 500mlペットボトルの水に溶かすだけですぐ飲めます。
- ホットでももちろん美味しい 水はもちろんお湯で溶かしてホットで味わうことも可能!

【送料】後払いは一全国一律185円(税込)。その他の決済の場合はお問い合わせください。

ご注文は **050-1882-3921** 受付時間 9:00-18:00 月~金(祝日は除く)

株式会社R.オブティマイズ 販売代理店様募集中!

〒160-0023 東京都新宿区西新宿3-3-13 西新宿水間ビル6F

●お支払いは、代金引換(手数料265円が発生します)または後払いです。●後払いの場合、後日お届けする払込票にてお支払いください。(全国のコンビニエンスストア・ゆうちょ銀行・郵便局でお支払い可能です) ●ご注文受付後、7日以内に商品を送送いたします。返品・交換は商品到着後8日以内に必ずご一報の上、返送してください。(送料はお客様負担となります。一度開封した商品の返品・交換はお断りしております) ●お預かりした個人情報、商品の発送とサービスのご案内のために使用させていただきます。

【秋田県】外1 県人口@872,106人(-1,497)
世帯数@380,282世帯(-4,61) ※令和8年3月1日現在の推計値。()内は対前月比。
5・8・10・1・3月発行(年5回)。点字版、音声CD版をご希望の方はお知らせください。
広報紙は40万部作成し、経費(デザイン・印刷・配布)は1部当たり約25.45円です。