

令和6年度

# 秋田県税務統計書

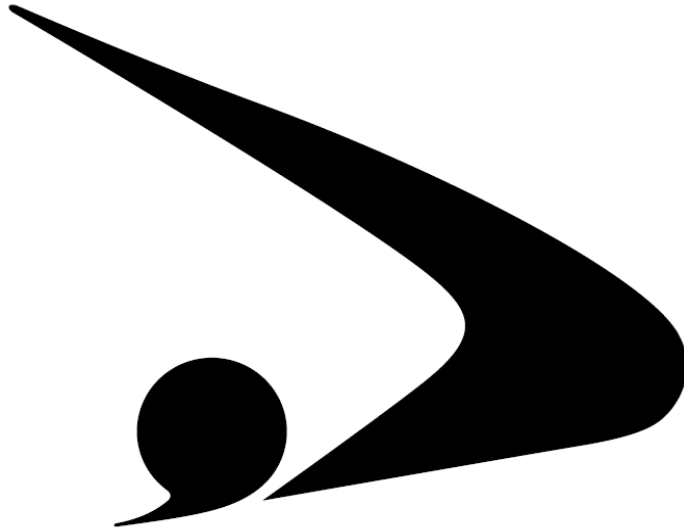

秋田県総務部税務課

No. 73



# 目 次

## 第1 税務機構に関する調

1 税務機構	1
2 所在地	1
3 税務事務分掌	2
4 税務職員数調	3

## 第2 県税の調定収入等に関する調

1 令和6年度県税決算額	6
2 令和6年度県税に付随する税外収入決算額	8
3 県税年度別決算額（令和2年度～令和6年度）	10
4 令和6年度徴収金以外の県税に付随する税外収入決算額	16

## 第3 課税に関する調

1 納税義務者数又は特別徴収義務者数	17
2 個人県民税	18
ア 課税状況	18
イ 年度別調定額等の推移	18
ウ 市町村別調定状況	20
3 法人県民税	22
4 県民税利子割	24
ア 課税状況	24
イ 特別徴収義務者数	24
ウ 営業所数	24
5 県民税配当割	25
6 県民税株式等譲渡所得割	25
7 個人事業税	26
ア 課税状況	26
イ 業種別所得金額等	27
8 法人事業税	28
ア 事業税額等	28
イ 資本金又は出資金別法人数	30
ウ 業種別所得金額等	32
エ 収入金額課税法人	34
オ 非課税事業	34
9 地方消費税	35
ア 国からの払込金額	35
イ 地方消費税徴収取扱費	35
ウ 地方消費税清算金	35
エ 市町村交付金	35
オ 県の実収入額	35
10 不動産取得税	36
ア 承継取得分	36

イ 原始取得分	36
11 県たばこ税	38
ア 課税本数	38
イ 年度別調定額等の推移	38
ウ 年度別手持品課税に係る調定額等の推移	38
12 ゴルフ場利用税	40
ア 課税状況	40
イ 年度別調定額等の推移	40
ウ 市町村別施設数	40
13 軽油引取税	42
ア 課税状況	42
イ 課税対象とならない軽油の数量等	43
14 自動車税環境性能割	44
ア 課税台数等	44
イ 取得価額段階別	48
15 自動車税種別割	50
ア 課税台数、調定額等	50
イ グリーン化に係る台数、調定額	56
16 鉦区税	59
17 狩猟税	60
18 産業廃棄物税（法定外目的税）	60
19 月別調定状況	61
ア 現年課税分	61
イ 滞納繰越分	64
20 減免の状況	66
21 個別条例に基づく課税免除又は不均一課税の状況	68
ア 法人事業税	68
イ 不動産取得税	68
ウ 法人県民税均等割	68

#### 第4 徴収に関する調

1 徴収状況	70
2 個人県民税収入状況	72
3 月別徴収状況	76
ア 現年課税分	76
イ 滞納繰越分	78
4 欠損状況	80
5 未納繰越状況	82
6 滞納処分の停止状況	84
7 歳出還付金及び還付加算金の状況	85
8 口座振替納税の状況	86
9 コンビニエンスストア等を利用した納付の状況	86
10 自動車税種別割の納期内納付率の推移	86

## 第5 徴税费等に関する調

1 年度別徴税费	87
2 個人県民税徴収取扱費交付額	88
3 特別徴収義務者等に対する交付金	89
4 市町村に対する交付金	90
5 納税貯蓄組合連合会補助金交付額	90

## 第6 参考資料

1 延滞金の割合及び還付加算金の割合の推移	91
2 当初予算額の推移	92
3 令和6年度決算額の増減理由	94
4 秋田県水と緑の森づくり税の収入額の推移	95
5 法人県民税法人税割に係る超過課税分の収入額の推移	95
6 法人関係税の収入額等の推移	96
7 租税負担状況	97
8 自動車税に係る課税台数等の推移	98
9 平成15年度以降の県税の税率等の推移	100



# 第1 税務機構に関する調



# 1 税務機構

(令和6年4月1日現在)

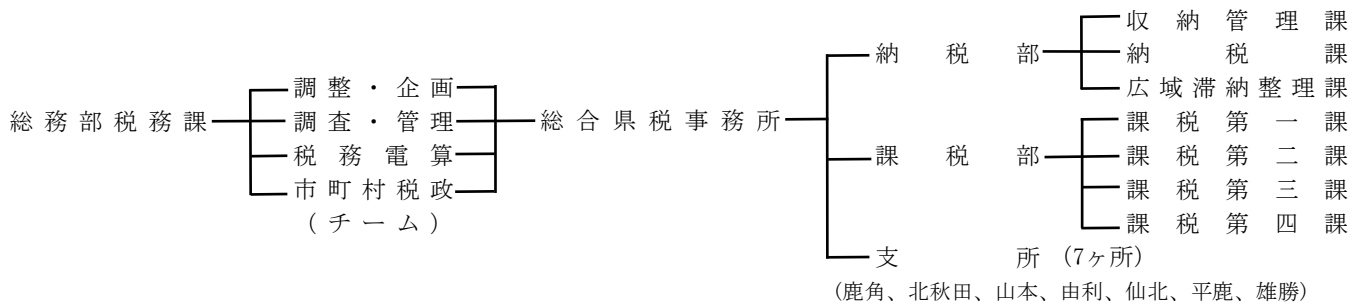

# 2 所在地

税 務 課	〒010-8570 秋田市山王四丁目1-1 (本庁舎3階)	電話 018-860-1123
総合県税事務所	〒010-0951 秋田市山王四丁目1-2 (秋田地方総合庁舎1階)	電話 納税部 収納管理課 018-860-3331 " 納税課 018-860-3332 " 広域滞納整理課 018-860-3336 課税部 課税第一課 018-860-3338 " 課税第二課 018-860-3341 " 課税第三課 018-860-3337 " 課税第四課 018-860-3339
鹿角支所	〒018-5201 鹿角市花輪字六月田1 (鹿角地域振興局庁舎1階)	電話 0186-23-2328
北秋田支所	〒017-0872 大館市片山町三丁目14-5 (大館地区総合庁舎)	電話 0186-49-2211
山本支所	〒016-0815 能代市御指南町1-10 (山本地域振興局庁舎1階)	電話 0185-52-6201
由利支所	〒015-8515 由利本荘市水林366 (由利地域振興局庁舎1階)	電話 0184-23-4105
仙北支所	〒014-0062 大仙市大曲上栄町13-62 (仙北地域振興局庁舎1階)	電話 0187-63-5222
平鹿支所	〒013-8502 横手市旭川一丁目3-41 (平鹿地域振興局庁舎1階)	電話 0182-32-0595
雄勝支所	〒012-0857 湯沢市千石町二丁目1-10 (雄勝地域振興局庁舎1階)	電話 0183-73-3181

### 3 税務事務分掌

(令和6年4月1日現在)

#### ○ 税 務 課

##### 調整・企画チーム

- 1 税務事務の総合企画に関する事
- 2 条例及び規則の制定及び改廃に関する事
- 3 不服審査及び税務訴訟に関する事
- 4 税務協議会に関する事
- 5 税務広報に関する事
- 6 税務事務改善に関する事
- 7 納税貯蓄組合に関する事
- 8 その他課内総務に関する事

##### 調査・管理チーム

- 1 税務調査業務の進行管理に関する事
- 2 税収見積、税収予算及び決算に関する事
- 3 県税に関する指導及び調査に関する事
- 4 犯則取締に関する事
- 5 調定収入に関する事
- 6 課税状況に関する事
- 7 税務統計に関する事
- 8 諸交付金に関する事
- 9 地方交付税資料に関する事

##### 税務電算チーム

- 1 県税クラウドの運用及び維持管理に関する事
- 2 国税連携システムの運用及び維持管理に関する事
- 3 電子申告システムの運用及び維持管理に関する事
- 4 自動車保有手続のOSSに関する事
- 5 マイナンバーに関する事
- 6 電子申請に関する事

##### 市町村税政チーム

- 1 市町村税条例に関する事
- 2 市町村税課税状況に関する事
- 3 市町村税徴収実績に関する事
- 4 市町村税の減収補填に関する事
- 5 市町村交(納)付金及び基地交付金に関する事
- 6 地方特例交付金(市町村分)に関する事
- 7 普通交付税基準財政収入額(市町村分)の算定及び  
検査に関する事
- 8 秋田県固定資産評価審議会に関する事
- 9 市町村を対象とした税務研修に関する事
- 10 その他市町村税に関する事

#### ○ 総合県税事務所

##### 納 税 部

##### 収納管理課

- 1 徴収金の管理に関する事
- 2 徴収金の嘱託及び受託に関する事
- 3 諸報告及び決算に関する事
- 4 徴収金の過誤納還付及び充当に関する事
- 5 県税に係る納期限延長及び徴収猶予に関する事
- 6 納税奨励に関する事
- 7 納税証明に関する事

##### 納税課

- 1 徴収金の滞納処分及び欠損に関する事
- 2 納税相談に関する事

##### 広域滞納整理課

- 1 県外徴収金及び高額徴収金の滞納処分及び欠損  
に関する事
- 2 納税相談に関する事

##### 課 税 部

##### 課税第一課

- 1 県税(個人県民税、法人県民税、県民税利子割、  
県民税配当割、県民税株式等譲渡所得割、個人事  
業税及び法人事業税。以下本課において同じ。)の  
課税及び減免に関する事
- 2 県税の更正及び決定並びに過少申告加算金、不  
申告加算金及び重加算金の決定に関する事
- 3 県税に関する犯則事件の取締に関する事

##### 課税第二課

- 1 県税(県たばこ税、ゴルフ場利用税、軽油引取税  
及び産業廃棄物税。以下本課において同じ。)の課  
税に関する事
- 2 県税の更正及び決定並びに過小申告加算金、不  
申告加算金及び重加算金の決定に関する事
- 3 県税に関する犯則事件の取締に関する事

##### 課税第三課

- 1 県税(不動産取得税及び鉾区税。以下本課におい  
て同じ。)の課税及び減免に関する事
- 2 県税に関する犯則事件の取締りに関する事

##### 課税第四課

- 1 県税(自動車税環境性能割、自動車税種別割及び  
狩猟税。以下本課において同じ。)の課税及び減免  
に関する事
- 2 県税の更正及び決定並びに過少申告加算金、不  
申告加算金及び重加算金の決定に関する事
- 3 証紙代金収納計器の管理に関する事
- 4 県税に関する犯則事件の取締に関する事

##### 支 所

- 1 徴収金の滞納処分及び欠損に関する事
- 2 納税相談に関する事
- 3 納税証明に関する事
- 4 課税関係窓口に関する事

## 4 税務職員数調

### ア 職務別人員数

(単位：人)

	税務課	総合県税事務所									計
		納税部	課税部	鹿角支所	北秋田支所	山本支所	由利支所	仙北支所	平鹿支所	雄勝支所	
総務	18	1	-	1	1	1	1	1	1	1	26
課税	-	-	36	-	-	-	-	-	-	-	36
納税	-	18	-	5	6	5	6	6	5	4	55
合計	18	19	36	6	7	6	7	7	6	5	117

注 1 令和6年4月1日現在における人員数について作成した。

2 税務課職員、総合県税事務所長及び各支所長は「総務」欄に、納税部長は「納税」欄に、課税部長は「課税」欄に掲載した。

3 総合県税事務所長は、納税部に計上している。

4 会計年度任用職員は除く。

### イ 年齢別人員数

(単位：人)

	税務課	総合県税事務所									計
		納税部	課税部	鹿角支所	北秋田支所	山本支所	由利支所	仙北支所	平鹿支所	雄勝支所	
20歳未満	-	1	-	1	1	1	-	-	1	-	5
20～24	2	1	7	1	1	1	2	2	-	2	19
25～29	2	2	5	1	1	-	-	1	2	-	14
30～34	1	1	2	1	-	-	2	-	-	-	7
35～39	2	2	2	-	-	-	-	-	-	-	6
40～44	-	-	1	-	-	-	-	-	-	-	1
45～49	2	4	6	-	1	-	-	1	1	-	15
50～54	6	3	6	2	1	1	1	1	-	-	21
55～59	3	4	4	-	1	1	1	1	1	2	18
60歳以上	-	1	3	-	1	2	1	1	1	1	11
計	18	19	36	6	7	6	7	7	6	5	117
平均年齢	43.4	44.2	40.9	34.7	40.1	45.8	40.1	41.3	39.7	44.6	41.8

### ウ 職員数の推移

(単位：人)

年度	税務課	総合県税事務所									計
		納税部	課税部	鹿角支所	北秋田支所	山本支所	由利支所	仙北支所	平鹿支所	雄勝支所	
2	19	21	39	5	8	6	6	6	6	6	122
3	19	22	39	5	7	6	7	7	6	5	123
4	19	21	36	5	6	6	7	7	6	5	118
5	17	21	37	5	7	6	7	7	6	5	118
6	18	19	36	6	7	6	7	7	6	5	117

注 各年の4月1日現在における人員数について作成した。



©2015秋田県んだッチ

## 第2 県税の調定収入等に関する調





1 令和6年度県税決算額

	番号	予 算 額	調 定		収 入		過誤納還付未済	
			税 額	件 数	税 額	件 数	税額	件数
		円	円	件	円	件	円	件
県 税	1	100,832,717,000	102,161,894,643	3,485,078	101,117,719,986	3,430,826	-	-
現年課税分	2	100,506,712,000	101,271,523,702	3,431,214	100,730,651,698	3,416,414	-	-
滞納繰越分	3	326,005,000	890,370,941	53,864	387,068,288	14,412	-	-
県 民 税	4	28,218,028,000	29,130,305,394	3,034,713	28,483,817,743	2,981,673	-	-
現年課税分	5	28,093,336,000	28,499,131,705	2,981,491	28,299,416,654	2,967,456	-	-
滞納繰越分	6	124,692,000	631,173,689	53,222	184,401,089	14,217	-	-
個 人 分	7	24,108,506,000	24,883,395,610	2,998,715	24,243,057,185	2,945,862	-	-
現年課税分	8	23,985,364,000	24,256,240,030	2,945,643	24,060,172,544	2,931,693	-	-
滞納繰越分	9	123,142,000	627,155,580	53,072	182,884,641	14,169	-	-
法 人 分	10	2,332,385,000	2,327,882,009	26,786	2,321,732,783	26,599	-	-
現年課税分	11	2,330,835,000	2,323,863,900	26,636	2,320,216,335	26,551	-	-
滞納繰越分	12	1,550,000	4,018,109	150	1,516,448	48	-	-
利 子 割	13	70,708,000	113,001,297	2,574	113,001,297	2,574	-	-
現年課税分	14	70,708,000	113,001,297	2,574	113,001,297	2,574	-	-
滞納繰越分	15	-	-	-	-	-	-	-
配 当 割	16	679,705,000	708,462,491	6,332	708,462,491	6,332	-	-
現年課税分	17	679,705,000	708,462,491	6,332	708,462,491	6,332	-	-
滞納繰越分	18	-	-	-	-	-	-	-
株式等譲渡所得割	19	1,026,724,000	1,097,563,987	306	1,097,563,987	306	-	-
現年課税分	20	1,026,724,000	1,097,563,987	306	1,097,563,987	306	-	-
滞納繰越分	21	-	-	-	-	-	-	-
事 業 税	22	25,137,542,000	25,190,865,693	25,689	25,129,444,544	25,468	-	-
現年課税分	23	25,125,315,000	25,149,493,200	25,540	25,116,093,293	25,409	-	-
滞納繰越分	24	12,227,000	41,372,493	149	13,351,251	59	-	-
個 人 分	25	920,494,000	940,118,616	11,340	919,160,928	11,188	-	-
現年課税分	26	917,396,000	929,286,100	11,253	916,230,928	11,155	-	-
滞納繰越分	27	3,098,000	10,832,516	87	2,930,000	33	-	-
法 人 分	28	24,217,048,000	24,250,747,077	14,349	24,210,283,616	14,280	-	-
現年課税分	29	24,207,919,000	24,220,207,100	14,287	24,199,862,365	14,254	-	-
滞納繰越分	30	9,129,000	30,539,977	62	10,421,251	26	-	-
地 方 消 費 税	31	22,387,645,000	22,059,145,492	24	22,059,145,492	24	-	-
現年課税分 譲渡割	32	21,225,454,000	20,868,087,175	12	20,868,087,175	12	-	-
現年課税分 貨物割	33	1,162,191,000	1,191,058,317	12	1,191,058,317	12	-	-
不 動 産 取 得 税	34	1,335,872,000	1,492,124,632	12,341	1,396,637,241	11,697	-	-
現年課税分	35	1,327,432,000	1,461,501,430	12,104	1,388,105,295	11,638	-	-
滞納繰越分	36	8,440,000	30,623,202	237	8,531,946	59	-	-
県 た ば こ 税	37	1,143,923,000	1,147,915,499	100	1,147,915,499	100	-	-
現年課税分	38	1,143,923,000	1,147,915,499	100	1,147,915,499	100	-	-
滞納繰越分	39	-	-	-	-	-	-	-
ゴ ル フ 場 利 用 税	40	135,643,000	136,508,350	146	136,508,350	146	-	-
現年課税分	41	135,643,000	136,508,350	146	136,508,350	146	-	-
滞納繰越分	42	-	-	-	-	-	-	-
軽 油 引 取 税	43	8,353,281,000	8,853,629,448	1,705	8,623,931,316	1,689	-	-
現年課税分	44	8,175,006,000	8,675,040,740	1,694	8,445,656,680	1,681	-	-
滞納繰越分	45	178,275,000	178,588,708	11	178,274,636	8	-	-
自 動 車 税 環 境 性 能 割	46	1,098,034,000	1,113,644,400	13,845	1,113,644,400	13,845	-	-
現年課税分	47	1,098,034,000	1,113,644,400	13,845	1,113,644,400	13,845	-	-
滞納繰越分	48	-	-	-	-	-	-	-

不納欠損		未納繰越		収 入 率			調定額 前年比	収入額 前年比	番号
税 額	件 数	税 額	件 数	対予算	対 調 定				
					本年度	前年度			
円	件	円	件	%	%	%	%	%	
52,946,524	5,508	991,228,133	48,744	100.28	98.98	98.97	103.65	103.66	1
596,257	52	540,275,747	14,748	100.22	99.47	99.57	103.82	103.71	2
52,350,267	5,456	450,952,386	33,996	118.73	43.47	41.15	87.64	92.60	3
48,949,031	5,441	597,538,620	47,599	100.94	97.78	97.72	96.28	96.34	4
489,457	47	199,225,594	13,988	100.73	99.30	99.31	96.27	96.26	5
48,459,574	5,394	398,313,026	33,611	147.89	29.22	25.79	96.56	109.37	6
48,441,447	5,416	591,896,978	47,437	100.56	97.43	97.47	92.56	92.52	7
451,108	43	195,616,378	13,907	100.31	99.19	99.24	92.45	92.41	8
47,990,339	5,373	396,280,600	33,530	148.52	29.16	25.93	96.91	108.99	9
507,584	25	5,641,642	162	99.54	99.74	99.61	106.95	107.09	10
38,349	4	3,609,216	81	99.54	99.84	99.87	107.08	107.06	11
469,235	21	2,032,426	81	97.84	37.74	12.46	61.82	187.21	12
-	-	-	-	159.81	100.00	100.00	254.43	254.43	13
-	-	-	-	159.81	100.00	100.00	254.43	254.43	14
-	-	-	-	-	-	-	-	-	15
-	-	-	-	104.23	100.00	100.00	144.25	144.25	16
-	-	-	-	104.23	100.00	100.00	144.25	144.25	17
-	-	-	-	-	-	-	-	-	18
-	-	-	-	106.90	100.00	100.00	166.34	166.34	19
-	-	-	-	106.90	100.00	100.00	166.34	166.34	20
-	-	-	-	-	-	-	-	-	21
1,778,252	14	59,642,897	207	99.97	99.76	99.72	108.46	108.50	22
26,000	1	33,373,907	130	99.96	99.87	99.89	108.50	108.47	23
1,752,252	13	26,268,990	77	109.19	32.27	13.45	86.86	208.47	24
1,462,997	8	19,494,691	144	99.86	97.77	98.77	100.95	99.93	25
-	-	13,055,172	98	99.87	98.60	99.39	100.87	100.07	26
1,462,997	8	6,439,519	46	94.58	27.05	41.85	108.08	69.85	27
315,255	6	40,148,206	63	99.97	99.83	99.76	108.77	108.86	28
26,000	1	20,318,735	32	99.97	99.92	99.91	108.82	108.82	29
289,255	5	19,829,471	31	114.16	34.12	5.88	81.21	471.61	30
-	-	-	-	98.53	100.00	100.00	116.56	116.56	31
-	-	-	-	98.32	100.00	100.00	117.03	117.03	32
-	-	-	-	102.48	100.00	100.00	108.85	108.85	33
645,202	6	94,842,189	638	104.55	93.60	95.42	91.32	89.57	34
-	-	73,396,135	466	104.57	94.98	99.33	93.45	89.36	35
645,202	6	21,446,054	172	101.09	27.86	8.29	43.70	146.81	36
-	-	-	-	100.35	100.00	100.00	97.64	97.64	37
-	-	-	-	100.35	100.00	100.00	97.64	97.64	38
-	-	-	-	-	-	-	-	-	39
-	-	-	-	100.64	100.00	100.00	98.03	98.03	40
-	-	-	-	100.64	100.00	100.00	98.03	98.03	41
-	-	-	-	-	-	-	-	-	42
314,072	3	229,384,060	13	103.24	97.40	98.00	98.55	97.94	43
-	-	229,384,060	13	103.31	97.36	97.96	99.16	98.55	44
314,072	3	-	-	99.99	99.82	99.87	75.81	75.78	45
-	-	-	-	101.42	100.00	100.00	114.89	114.89	46
-	-	-	-	101.42	100.00	100.00	114.89	114.89	47
-	-	-	-	-	-	-	-	-	48

	番号	予 算 額	調 定		収 入		過誤納還付未済	
			税 額	件 数	税 額	件 数	税額	件数
自動車税種別割	49	円 12,781,202,000	円 12,789,827,693	件 396,044	円 12,780,281,934	件 395,748	円	件
現年課税分	50	12,778,910,000	12,782,781,600	395,835	12,777,804,749	395,680	-	-
滞納繰越分	51	2,292,000	7,046,093	209	2,477,185	68	-	-
鉱 区 税	52	8,348,000	8,429,600	125	8,429,600	125	-	-
現年課税分	53	8,348,000	8,429,600	125	8,429,600	125	-	-
滞納繰越分	54	-	-	-	-	-	-	-
狩 猟 税	55	1,704,000	1,823,100	132	1,823,100	132	-	-
現年課税分	56	1,704,000	1,823,100	132	1,823,100	132	-	-
滞納繰越分	57	-	-	-	-	-	-	-
産業廃棄物税	58	231,416,000	236,108,586	178	236,108,586	178	-	-
現年課税分	59	231,416,000	236,108,586	178	236,108,586	178	-	-
滞納繰越分	60	-	-	-	-	-	-	-
旧法による税	61	79,000	1,566,756	36	32,181	1	-	-
現年課税分	62	-	-	-	-	-	-	-
滞納繰越分	63	79,000	1,566,756	36	32,181	1	-	-
(軽油引取税)	64	-	729,625	9	-	-	-	-
現年課税分	65	-	-	-	-	-	-	-
滞納繰越分	66	-	729,625	9	-	-	-	-
(自動車取得税)	67	-	-	-	-	-	-	-
現年課税分	68	-	-	-	-	-	-	-
滞納繰越分	69	-	-	-	-	-	-	-
(自動車税)	70	79,000	837,131	27	32,181	1	-	-
現年課税分	71	-	-	-	-	-	-	-
滞納繰越分	72	79,000	837,131	27	32,181	1	-	-

## 2 令和6年度県税に付随する税外収入決算額

	番号	予 算 額	調 定		収 入		過誤納還付未済	
			金 額	件 数	金 額	件 数	税額	件数
税 外 収 入	1	円 54,352,000	円 64,878,326	件 3,134	円 54,129,137	件 3,069	円	件
現年分	2	54,352,000	45,089,525	2,916	41,975,461	2,899	-	-
滞納繰越分	3	-	19,788,801	218	12,153,676	170	-	-
延 滞 金	4	42,364,000	41,926,414	2,779	41,926,414	2,779	-	-
現年分	5	42,364,000	35,326,617	2,623	35,326,617	2,623	-	-
滞納繰越分	6	-	6,599,797	156	6,599,797	156	-	-
過少申告加算金	7	2,328,000	4,011,769	54	1,278,884	48	-	-
現年分	8	2,328,000	2,579,868	53	1,278,884	48	-	-
滞納繰越分	9	-	1,431,901	1	-	-	-	-
不申告加算金	10	1,289,000	2,032,174	103	1,208,904	80	-	-
現年分	11	1,289,000	1,265,770	78	973,331	73	-	-
滞納繰越分	12	-	766,404	25	235,573	7	-	-
重 加 算 金	13	4,773,000	16,857,769	195	9,664,735	159	-	-
現年分	14	4,773,000	5,867,070	159	4,346,429	152	-	-
滞納繰越分	15	-	10,990,699	36	5,318,306	7	-	-
滞納処分費	16	3,598,000	50,200	3	50,200	3	-	-
現年分	17	3,598,000	50,200	3	50,200	3	-	-
滞納繰越分	18	-	-	-	-	-	-	-

不納欠損		未納繰越		収 入 率			調定額 前年比	収入額 前年比	番号
税 額	件 数	税 額	件 数	対予算	対 調 定				
					本年度	前年度			
円	件	円	件	%	%	%	%	%	
697,367	27	8,848,392	269	99.99	99.93	99.94	98.64	98.62	49
80,800	4	4,896,051	151	99.99	99.96	99.95	98.60	98.61	50
616,567	23	3,952,341	118	108.08	35.16	77.59	314.56	142.52	51
-	-	-	-	100.98	100.00	100.00	98.12	98.12	52
-	-	-	-	100.98	100.00	100.00	98.12	98.12	53
-	-	-	-	-	-	-	皆減	-	54
-	-	-	-	106.99	100.00	105.85	181.95	171.89	55
-	-	-	-	106.99	100.00	105.85	181.95	171.89	56
-	-	-	-	-	-	-	-	-	57
-	-	-	-	102.03	100.00	100.00	103.15	103.15	58
-	-	-	-	102.03	100.00	100.00	103.15	103.15	59
-	-	-	-	-	-	-	-	-	60
562,600	17	971,975	18	40.74	2.05	91.84	3.27	0.07	61
-	-	-	-	-	-	100.00	皆減	皆減	62
562,600	17	971,975	18	40.74	2.05	4.99	38.07	15.68	63
-	-	729,625	9	-	-	1.18	98.82	皆減	64
-	-	-	-	-	-	-	-	-	65
-	-	729,625	9	-	-	1.18	98.82	皆減	66
-	-	-	-	-	-	100.00	皆減	皆減	67
-	-	-	-	-	-	100.00	皆減	皆減	68
-	-	-	-	-	-	-	-	-	69
562,600	17	242,350	9	40.74	3.84	5.82	24.79	16.37	70
-	-	-	-	-	-	-	-	-	71
562,600	17	242,350	9	40.74	3.84	5.82	24.79	16.37	72

不納欠損		未納繰越		収 入 率			調定額 前年比	収入額 前年比	番号
金 額	件 数	金 額	件 数	対予算	対 調 定				
					本年度	前年度			
円	件	円	件	%	%	%	%	%	
1,242	1	10,747,947	64	99.59	83.43	66.00	63.46	80.23	1
1,242	1	3,112,822	16	-	93.09	84.45	60.18	66.34	2
-	-	7,635,125	48	-	61.42	15.37	72.48	289.63	3
-	-	-	-	98.97	100.00	71.75	63.50	88.50	4
-	-	-	-	-	100.00	93.99	76.70	81.60	5
-	-	-	-	-	100.00	20.46	33.05	161.56	6
-	-	2,732,885	6	54.93	31.88	51.52	135.84	84.06	7
-	-	1,300,984	5	-	49.57	100.00	171.78	85.15	8
-	-	1,431,901	1	-	-	1.35	98.65	皆減	9
1,242	1	822,028	22	93.79	59.49	42.51	33.69	47.15	10
1,242	1	291,197	4	-	76.90	88.88	45.22	39.12	11
-	-	530,831	18	-	30.74	2.36	23.71	309.42	12
-	-	7,193,034	36	202.49	57.33	58.82	61.94	60.37	13
-	-	1,520,641	7	-	74.08	65.10	23.88	27.18	14
-	-	5,672,393	29	-	48.39	0.59	414.91	34,030.62	15
-	-	-	-	1.40	100.00	-	皆増	皆増	16
-	-	-	-	-	100.00	-	皆増	皆増	17
-	-	-	-	-	-	-	-	-	18

## 3 県税年度別決算額（令和2年度～令和6年度）

## ア 総括

	番号	年度	予 算 額	調 定		収 入		過誤納
				税 額	件 数	税 額	件 数	税額
県 税			円	円	件	円	件	円
	1	2	90,925,695,000	93,326,931,599	3,962,470	91,917,440,754	3,874,844	-
	2	3	98,446,775,000	100,586,298,028	3,924,888	99,633,779,444	3,851,312	-
	3	4	100,104,782,000	100,999,391,801	4,058,530	99,920,198,659	3,991,457	-
	4	5	97,718,619,000	98,562,686,728	3,806,766	97,543,634,878	3,745,184	-
	5	6	<b>100,832,717,000</b>	<b>102,161,894,643</b>	<b>3,485,078</b>	<b>101,117,719,986</b>	<b>3,430,826</b>	-
現 年 課 税 分	6	2	90,727,110,000	92,321,640,624	3,878,113	91,650,326,651	3,848,549	-
	7	3	98,067,710,000	99,509,990,916	3,844,400	99,245,952,093	3,824,235	-
	8	4	99,902,287,000	100,176,674,155	3,995,798	99,716,709,680	3,976,300	-
	9	5	97,370,257,000	97,546,768,668	3,749,458	97,125,615,536	3,731,693	-
	10	6	<b>100,506,712,000</b>	<b>101,271,523,702</b>	<b>3,431,214</b>	<b>100,730,651,698</b>	<b>3,416,414</b>	-
滞 納 繰 越 分	11	2	198,585,000	1,005,290,975	84,357	267,114,103	26,295	-
	12	3	379,065,000	1,076,307,112	80,488	387,827,351	27,077	-
	13	4	202,495,000	822,717,646	62,732	203,488,979	15,157	-
	14	5	348,362,000	1,015,918,060	57,308	418,019,342	13,491	-
	15	6	<b>326,005,000</b>	<b>890,370,941</b>	<b>53,864</b>	<b>387,068,288</b>	<b>14,412</b>	-

## イ 税目別

	番号	年度	予 算 額	調 定		収 入		過誤納
				税 額	件 数	税 額	件 数	税額
県 税			円	円	件	円	件	円
	1	2	90,925,695,000	93,326,931,599	3,962,470	91,917,440,754	3,874,844	-
	2	3	98,446,775,000	100,586,298,028	3,924,888	99,633,779,444	3,851,312	-
	3	4	100,104,782,000	100,999,391,801	4,058,530	99,920,198,659	3,991,457	-
	4	5	97,718,619,000	98,562,686,728	3,806,766	97,543,634,878	3,745,184	-
	5	6	<b>100,832,717,000</b>	<b>102,161,894,643</b>	<b>3,485,078</b>	<b>101,117,719,986</b>	<b>3,430,826</b>	-
個 人 県 民 税	6	2	25,877,898,000	26,852,533,300	3,464,601	26,058,606,720	3,378,705	-
	7	3	25,573,150,000	26,460,705,302	3,431,866	25,680,491,822	3,359,556	-
	8	4	25,790,911,000	26,537,925,322	3,571,639	25,845,765,643	3,505,590	-
	9	5	26,064,059,000	26,883,557,113	3,318,238	26,203,586,763	3,257,666	-
	10	6	<b>24,108,506,000</b>	<b>24,883,395,610</b>	<b>2,998,715</b>	<b>24,243,057,185</b>	<b>2,945,862</b>	-
法 人 県 民 税	11	2	2,397,641,000	2,504,878,628	26,106	2,466,900,792	25,713	-
	12	3	2,323,646,000	2,387,288,449	26,396	2,378,228,637	26,137	-
	13	4	2,412,723,000	2,370,314,942	26,434	2,362,528,222	26,241	-
	14	5	2,192,440,000	2,176,624,439	26,504	2,168,041,917	26,285	-
	15	6	<b>2,332,385,000</b>	<b>2,327,882,009</b>	<b>26,786</b>	<b>2,321,732,783</b>	<b>26,599</b>	-
県 民 税 利 子 割	16	2	134,860,000	140,732,433	3,131	140,732,433	3,131	-
	17	3	114,431,000	102,442,213	3,031	102,442,213	3,031	-
	18	4	50,716,000	50,111,615	2,744	50,111,615	2,744	-
	19	5	43,628,000	44,412,777	2,645	44,412,777	2,645	-
	20	6	<b>70,708,000</b>	<b>113,001,297</b>	<b>2,574</b>	<b>113,001,297</b>	<b>2,574</b>	-
県 民 税 配 当 割	21	2	347,273,000	331,564,557	5,704	331,564,557	5,704	-
	22	3	569,639,000	517,013,692	5,901	517,013,692	5,901	-
	23	4	409,346,000	429,758,688	6,053	429,758,688	6,053	-
	24	5	484,295,000	491,148,359	6,181	491,148,359	6,181	-
	25	6	<b>679,705,000</b>	<b>708,462,491</b>	<b>6,332</b>	<b>708,462,491</b>	<b>6,332</b>	-

還付未済 件数	不納欠損		未納繰越		収入率		前年比		番号
	税額	件数	税額	件数	対予算	対調定	調定	収入	
件	円	件	円	件	%	%	%	%	
-	77,345,973	7,093	1,332,144,872	80,533	101.09	98.49	100.86	100.50	1
-	98,295,159	6,870	854,223,425	66,706	101.21	99.05	107.78	108.39	2
-	67,407,365	5,708	1,011,785,777	61,365	99.82	98.93	100.41	100.29	3
-	133,006,585	6,596	886,045,265	54,986	99.82	98.97	97.59	97.62	4
-	<b>52,946,524</b>	<b>5,508</b>	<b>991,228,133</b>	<b>48,744</b>	<b>100.28</b>	<b>98.98</b>	<b>103.65</b>	<b>103.66</b>	<b>5</b>
-	789,385	93	670,524,588	29,471	101.02	99.27	100.96	100.51	6
-	1,159,432	100	262,879,391	20,065	101.20	99.73	107.79	108.29	7
-	906,613	121	459,057,862	19,377	99.81	99.54	100.67	100.47	8
-	3,753,531	100	417,399,601	17,665	99.75	99.57	97.37	97.40	9
-	<b>596,257</b>	<b>52</b>	<b>540,275,747</b>	<b>14,748</b>	<b>100.22</b>	<b>99.47</b>	<b>103.82</b>	<b>103.71</b>	<b>10</b>
-	76,556,588	7,000	661,620,284	51,062	134.51	26.57	91.79	96.14	11
-	97,135,727	6,770	591,344,034	46,641	102.31	36.03	107.06	145.19	12
-	66,500,752	5,587	552,727,915	41,988	100.49	24.73	76.44	52.47	13
-	129,253,054	6,496	468,645,664	37,321	120.00	41.15	123.48	205.43	14
-	<b>52,350,267</b>	<b>5,456</b>	<b>450,952,386</b>	<b>33,996</b>	<b>118.73</b>	<b>43.47</b>	<b>87.64</b>	<b>92.60</b>	<b>15</b>

還付未済 件数	不納欠損		未納繰越		収入率		前年比		番号
	税額	件数	税額	件数	対予算	対調定	調定	収入	
件	円	件	円	件	%	%	%	%	
-	77,345,973	7,093	1,332,144,872	80,533	101.09	98.49	100.86	100.50	1
-	98,295,159	6,870	854,223,425	66,706	101.21	99.05	107.78	108.39	2
-	67,407,365	5,708	1,011,785,777	61,365	99.82	98.93	100.41	100.29	3
-	133,006,585	6,596	886,045,265	54,986	99.82	98.97	97.59	97.62	4
-	<b>52,946,524</b>	<b>5,508</b>	<b>991,228,133</b>	<b>48,744</b>	<b>100.28</b>	<b>98.98</b>	<b>103.65</b>	<b>103.66</b>	<b>5</b>
-	63,158,893	6,755	730,767,687	79,141	100.70	97.04	100.90	101.32	6
-	65,639,791	6,660	714,573,689	65,650	100.42	97.05	98.54	98.55	7
-	52,917,374	5,540	639,242,305	60,509	100.21	97.39	100.29	100.64	8
-	58,366,446	6,408	621,603,904	54,164	100.54	97.47	101.30	101.38	9
-	<b>48,441,447</b>	<b>5,416</b>	<b>591,896,978</b>	<b>47,437</b>	<b>100.56</b>	<b>97.43</b>	<b>92.56</b>	<b>92.52</b>	<b>10</b>
-	1,431,387	66	36,546,449	327	102.89	98.48	78.51	77.55	11
-	1,514,070	58	7,545,742	201	102.35	99.62	95.31	96.41	12
-	1,287,381	31	6,499,339	162	97.92	99.67	99.29	99.34	13
-	4,564,413	69	4,018,109	150	98.89	99.61	91.83	91.77	14
-	<b>507,584</b>	<b>25</b>	<b>5,641,642</b>	<b>162</b>	<b>99.54</b>	<b>99.74</b>	<b>106.95</b>	<b>107.09</b>	<b>15</b>
-	-	-	-	-	104.35	100.00	103.68	103.68	16
-	-	-	-	-	89.52	100.00	72.79	72.79	17
-	-	-	-	-	98.81	100.00	48.92	48.92	18
-	-	-	-	-	101.80	100.00	88.63	88.63	19
-	-	-	-	-	<b>159.81</b>	<b>100.00</b>	<b>254.43</b>	<b>254.43</b>	<b>20</b>
-	-	-	-	-	95.48	100.00	90.86	90.86	21
-	-	-	-	-	90.76	100.00	155.93	155.93	22
-	-	-	-	-	104.99	100.00	83.12	83.12	23
-	-	-	-	-	101.42	100.00	114.28	114.28	24
-	-	-	-	-	<b>104.23</b>	<b>100.00</b>	<b>144.25</b>	<b>144.25</b>	<b>25</b>

	番号	年度	予 算 額	調 定		収 入		過誤納 税額
				税 額	件 数	税 額	件 数	
			円	円	件	円	件	円
県 民 税 株 式 等 割 譲 渡 所 得 割	26	2	440,685,000	447,289,842	226	447,289,842	226	-
	27	3	699,697,000	713,986,619	269	713,986,619	269	-
	28	4	398,841,000	360,201,830	246	360,201,830	246	-
	29	5	611,246,000	659,837,857	286	659,837,857	286	-
	30	6	<b>1,026,724,000</b>	<b>1,097,563,987</b>	<b>306</b>	<b>1,097,563,987</b>	<b>306</b>	-
個 人 事 業 税	31	2	796,109,000	825,951,225	10,425	812,126,703	10,329	-
	32	3	853,494,000	870,287,830	11,163	858,980,900	11,088	-
	33	4	862,861,000	873,593,630	10,699	863,048,529	10,624	-
	34	5	919,961,000	931,283,301	11,212	919,789,852	11,117	-
	35	6	<b>920,494,000</b>	<b>940,118,616</b>	<b>11,340</b>	<b>919,160,928</b>	<b>11,188</b>	-
法 人 事 業 税	36	2	17,071,460,000	17,939,376,293	13,699	17,521,857,699	13,553	-
	37	3	20,774,578,000	21,266,716,922	14,382	21,246,209,990	14,310	-
	38	4	22,686,489,000	22,488,700,876	14,027	22,447,448,014	13,966	-
	39	5	22,655,535,000	22,294,978,931	14,310	22,240,590,508	14,232	-
40	6	<b>24,217,048,000</b>	<b>24,250,747,077</b>	<b>14,349</b>	<b>24,210,283,616</b>	<b>14,280</b>	-	
地 方 消 費 税	41	2	17,768,443,000	17,869,199,558	24	17,869,199,558	24	-
	42	3	21,288,542,000	21,847,472,528	24	21,847,472,528	24	-
	43	4	21,372,417,000	21,290,115,957	24	21,290,115,957	24	-
	44	5	18,776,765,000	18,925,086,505	22	18,925,086,505	22	-
	45	6	<b>22,387,645,000</b>	<b>22,059,145,492</b>	<b>24</b>	<b>22,059,145,492</b>	<b>24</b>	-
不 動 産 取 得 税	46	2	1,494,427,000	1,695,177,490	12,468	1,578,038,917	12,126	-
	47	3	1,537,048,000	1,692,411,024	13,263	1,580,075,044	12,919	-
	48	4	1,538,382,000	1,640,436,024	12,856	1,561,305,710	12,535	-
	49	5	1,519,631,000	1,633,989,148	12,386	1,559,220,610	12,089	-
	50	6	<b>1,335,872,000</b>	<b>1,492,124,632</b>	<b>12,341</b>	<b>1,396,637,241</b>	<b>11,697</b>	-
県 た ば こ 税	51	2	1,045,852,000	1,045,071,709	731	1,045,071,709	731	-
	52	3	1,120,148,000	1,128,435,498	738	1,128,435,498	738	-
	53	4	1,181,482,000	1,184,575,320	102	1,184,575,320	102	-
	54	5	1,178,136,000	1,175,687,171	101	1,175,687,171	101	-
	55	6	<b>1,143,923,000</b>	<b>1,147,915,499</b>	<b>100</b>	<b>1,147,915,499</b>	<b>100</b>	-
ゴ ル フ 場 利 用 税	56	2	143,648,000	145,491,000	165	145,491,000	165	-
	57	3	158,246,000	156,632,800	158	156,632,800	158	-
	58	4	154,511,000	155,243,100	151	155,243,100	151	-
	59	5	136,741,000	139,246,100	153	139,246,100	153	-
	60	6	<b>135,643,000</b>	<b>136,508,350</b>	<b>146</b>	<b>136,508,350</b>	<b>146</b>	-
軽 油 引 取 税	61	2	9,203,869,000	9,245,973,052	1,723	9,245,658,980	1,720	-
	62	3	9,335,910,000	9,342,945,427	1,665	9,342,631,355	1,662	-
	63	4	9,003,369,000	9,349,466,579	1,688	9,113,903,056	1,673	-
	64	5	8,874,183,000	8,984,056,002	1,665	8,805,467,294	1,654	-
	65	6	<b>8,353,281,000</b>	<b>8,853,629,448</b>	<b>1,705</b>	<b>8,623,931,316</b>	<b>1,689</b>	-
自 動 車 税 環 境 性 能 割	66	2	655,308,000	683,062,400	15,196	683,062,400	15,196	-
	67	3	684,311,000	669,615,800	12,616	669,615,800	12,616	-
	68	4	852,757,000	850,675,300	12,282	850,675,300	12,282	-
	69	5	1,012,899,000	969,285,700	13,029	969,285,700	13,029	-
	70	6	<b>1,098,034,000</b>	<b>1,113,644,400</b>	<b>13,845</b>	<b>1,113,644,400</b>	<b>13,845</b>	-

還付未済 件数	不納欠損		未納繰越		収入率		前年比		番号
	税額	件数	税額	件数	対予算	対調定	調定	収入	
件	円	件	円	件	%	%	%	%	
-	-	-	-	-	101.50	100.00	201.75	201.75	26
-	-	-	-	-	102.04	100.00	159.63	159.63	27
-	-	-	-	-	90.31	100.00	50.45	50.45	28
-	-	-	-	-	107.95	100.00	183.19	183.19	29
-	-	-	-	-	<b>106.90</b>	<b>100.00</b>	<b>166.34</b>	<b>166.34</b>	<b>30</b>
-	2,780,692	16	11,043,830	80	102.01	98.33	99.24	99.46	31
-	96,900	2	11,210,030	73	100.64	98.70	105.37	105.77	32
-	151,900	3	10,393,201	72	100.02	98.79	100.38	100.47	33
-	660,933	8	10,832,516	87	99.98	98.77	106.60	106.57	34
-	<b>1,462,997</b>	<b>8</b>	<b>19,494,691</b>	<b>144</b>	<b>99.86</b>	<b>97.77</b>	<b>100.95</b>	<b>99.93</b>	<b>35</b>
-	397,949	9	417,120,645	137	102.64	97.67	98.36	96.14	36
-	402,600	9	20,104,332	63	102.27	99.90	118.55	121.26	37
-	3,644,631	13	37,608,231	48	98.95	99.82	105.75	105.65	38
-	23,848,446	16	30,539,977	62	98.17	99.76	99.14	99.08	39
-	<b>315,255</b>	<b>6</b>	<b>40,148,206</b>	<b>63</b>	<b>99.97</b>	<b>99.83</b>	<b>108.77</b>	<b>108.86</b>	<b>40</b>
-	-	-	-	-	100.57	100.00	113.41	113.41	41
-	-	-	-	-	102.63	100.00	122.26	122.26	42
-	-	-	-	-	99.61	100.00	97.45	97.45	43
-	-	-	-	-	100.79	100.00	88.89	88.89	44
-	-	-	-	-	<b>98.53</b>	<b>100.00</b>	<b>116.56</b>	<b>116.56</b>	<b>45</b>
-	1,016,749	11	116,121,824	331	105.59	93.09	88.70	87.41	46
-	25,831,327	15	86,504,653	329	102.80	93.36	99.84	100.13	47
-	5,627,666	11	73,502,648	310	101.49	95.18	96.93	98.81	48
-	42,919,336	30	31,849,202	267	102.61	95.42	99.61	99.87	49
-	<b>645,202</b>	<b>6</b>	<b>94,842,189</b>	<b>638</b>	<b>104.55</b>	<b>93.60</b>	<b>91.32</b>	<b>89.57</b>	<b>50</b>
-	-	-	-	-	99.93	100.00	95.73	95.73	51
-	-	-	-	-	100.74	100.00	107.98	107.98	52
-	-	-	-	-	100.26	100.00	104.98	104.98	53
-	-	-	-	-	99.79	100.00	99.25	99.25	54
-	-	-	-	-	<b>100.35</b>	<b>100.00</b>	<b>97.64</b>	<b>97.64</b>	<b>55</b>
-	-	-	-	-	101.28	100.00	92.53	92.53	56
-	-	-	-	-	98.98	100.00	107.66	107.66	57
-	-	-	-	-	100.47	100.00	99.11	99.11	58
-	-	-	-	-	101.83	100.00	89.70	89.70	59
-	-	-	-	-	<b>100.64</b>	<b>100.00</b>	<b>98.03</b>	<b>98.03</b>	<b>60</b>
-	-	-	314,072	3	100.45	99.99	102.90	102.90	61
-	-	-	314,072	3	100.07	99.99	101.05	101.05	62
-	-	-	235,563,523	15	101.23	97.48	100.07	97.55	63
-	-	-	178,588,708	11	99.23	98.01	96.09	96.62	64
-	<b>314,072</b>	<b>3</b>	<b>229,384,060</b>	<b>13</b>	<b>103.24</b>	<b>97.41</b>	<b>98.55</b>	<b>97.94</b>	<b>65</b>
-	-	-	-	-	104.24	100.00	-	-	66
-	-	-	-	-	97.85	100.00	98.03	98.03	67
-	-	-	-	-	99.76	100.00	127.04	127.04	68
-	-	-	-	-	95.69	100.00	113.94	113.94	69
-	-	-	-	-	<b>101.42</b>	<b>100.00</b>	<b>114.89</b>	<b>114.89</b>	<b>70</b>

	番号	年度	予 算 額	調 定		収 入		過誤納 税額
				税 額	件 数	税 額	件 数	
			円	円	件	円	件	円
自動車税種別割	71	2	13,310,734,000	13,330,387,700	407,063	13,325,115,141	406,925	-
	72	3	13,176,537,000	13,194,230,352	402,590	13,188,475,238	402,419	-
	73	4	13,160,082,000	13,162,833,598	398,934	13,157,827,964	398,779	-
	74	5	12,966,807,000	12,966,999,634	399,538	12,959,650,170	399,321	-
	75	6	<b>12,781,202,000</b>	<b>12,789,827,693</b>	<b>396,044</b>	<b>12,780,281,934</b>	<b>395,748</b>	-
鉾 区 税	76	2	8,266,000	9,248,000	143	8,652,800	134	-
	77	3	8,476,000	8,937,700	132	8,677,600	128	-
	78	4	8,653,000	8,834,800	129	8,834,800	129	-
	79	5	8,591,000	8,591,000	125	8,591,000	125	-
	80	6	<b>8,348,000</b>	<b>8,429,600</b>	<b>125</b>	<b>8,429,600</b>	<b>125</b>	-
狩 猟 税	81	2	1,102,000	1,118,700	78	1,118,700	78	-
	82	3	1,726,000	1,734,200	122	1,734,200	122	-
	83	4	1,544,000	1,651,400	118	1,651,400	118	-
	84	5	1,002,000	1,060,600	78	1,060,600	78	-
	85	6	<b>1,704,000</b>	<b>1,823,100</b>	<b>132</b>	<b>1,823,100</b>	<b>132</b>	-
産業廃棄物税	86	2	221,992,000	229,656,037	195	229,656,037	195	-
	87	3	225,629,000	210,789,039	195	210,789,039	195	-
	88	4	213,112,000	230,656,311	183	230,656,311	183	-
	89	5	228,688,000	228,906,395	192	228,906,395	192	-
	90	6	<b>231,416,000</b>	<b>236,108,586</b>	<b>178</b>	<b>236,108,586</b>	<b>178</b>	-
旧法による税 (軽油引取税)	91	2	284,000	1,411,525	9	370,000	-	-
	92	3	-	1,041,525	9	303,200	-	-
	93	4	-	738,325	9	-	-	-
	94	5	-	738,325	9	8,700	-	-
	95	6	-	<b>729,625</b>	<b>9</b>	-	-	-
旧法による税 (自動車取得税)	96	2	90,000	90,200	1	90,200	1	-
	97	3	-	-	-	-	-	-
	98	4	6,118,000	6,117,300	2	6,117,300	2	-
	99	5	43,820,000	43,820,000	2	43,820,000	2	-
100	6	-	-	-	-	-	-	
旧法による税 (自動車税)	101	2	5,754,000	28,717,950	782	6,836,566	188	-
	102	3	1,567,000	13,611,108	368	1,583,269	39	-
	103	4	468,000	7,440,884	210	429,900	15	-
	104	5	192,000	3,377,371	90	196,600	6	-
	105	6	<b>79,000</b>	<b>837,131</b>	<b>27</b>	<b>32,181</b>	<b>1</b>	-

還付未済 件数	不納欠損		未納繰越		収入率		前年比		番号
	税額	件数	税額	件数	対予算	対調定	調定	収入	
件	円	件	円	件	%	%	%	%	
-	96,627	4	5,175,932	134	100.11	99.96	極大	極大	71
-	223,516	7	5,531,598	164	100.09	99.96	98.98	98.97	72
-	144,800	5	4,860,834	150	99.98	99.96	99.76	99.77	73
-	303,371	8	7,046,093	209	99.94	99.94	98.51	98.49	74
-	<b>697,367</b>	<b>27</b>	<b>8,848,392</b>	<b>269</b>	<b>99.99</b>	<b>99.93</b>	<b>98.63</b>	<b>98.62</b>	<b>75</b>
-	124,400	4	470,800	5	104.68	93.56	87.42	86.21	76
-	-	-	260,100	4	102.38	97.09	96.64	100.29	77
-	-	-	-	-	102.10	100.00	98.85	101.81	78
-	-	-	-	-	100.00	100.00	97.24	97.24	79
-	-	-	-	-	<b>100.98</b>	<b>100.00</b>	<b>98.12</b>	<b>98.12</b>	<b>80</b>
-	-	-	-	-	101.52	100.00	76.37	76.37	81
-	-	-	-	-	100.48	100.00	155.02	155.02	82
-	-	-	-	-	106.96	100.00	95.23	95.23	83
-	-	-	-	-	105.85	100.00	64.22	64.22	84
-	-	-	-	-	<b>106.99</b>	<b>100.00</b>	<b>171.89</b>	<b>171.89</b>	<b>85</b>
-	-	-	-	-	103.45	100.00	98.43	98.43	86
-	-	-	-	-	93.42	100.00	91.78	91.78	87
-	-	-	-	-	108.23	100.00	109.43	109.43	88
-	-	-	-	-	100.10	100.00	99.24	99.24	89
-	-	-	-	-	<b>102.03</b>	<b>100.00</b>	<b>103.15</b>	<b>103.15</b>	<b>90</b>
-	-	-	1,041,525	9	130.28	26.21	77.24	88.94	91
-	-	-	738,325	9	-	29.11	73.79	81.95	92
-	-	-	738,325	9	-	-	70.89	-	93
-	-	-	729,625	9	-	1.18	100.00	-	94
-	-	-	<b>729,625</b>	<b>9</b>	-	-	<b>98.82</b>	-	<b>95</b>
-	-	-	-	-	100.22	100.00	極小	極小	96
-	-	-	-	-	-	-	皆減	皆減	97
-	-	-	-	-	99.99	100.00	皆増	皆増	98
-	-	-	-	-	100.00	100.00	716.33	716.33	99
-	-	-	-	-	-	-	-	-	<b>100</b>
-	8,339,276	228	13,542,108	366	118.81	23.81	0.21	0.05	101
-	4,586,955	119	7,440,884	210	101.04	11.63	47.40	23.16	102
-	3,633,613	105	3,377,371	90	91.86	5.78	54.67	27.15	103
-	2,343,640	57	837,131	27	102.40	5.82	45.39	45.73	104
-	<b>562,600</b>	<b>17</b>	<b>242,350</b>	<b>9</b>	<b>40.74</b>	<b>3.84</b>	<b>24.79</b>	<b>16.37</b>	<b>105</b>

#### 4 令和6年度徴収金以外の県税に付随する税外収入決算額

	番号	予 算 額	調 定		収 入		過誤納還付未済	
			金 額	件 数	金 額	件 数	金 額	件 数
税 外 収 入	1	円 7,600,000	円 7,175,200	件 17,938	円 7,175,200	件 17,938	円 -	件 -
県税関係証明手数料	2	7,600,000	7,175,200	17,938	7,175,200	17,938	-	-
過 料	3	-	-	-	-	-	-	-
犯 則 者 納 付 金	4	-	-	-	-	-	-	-

	番号	不納欠損		未納繰越		収入率	
		金 額	件 数	金 額	件数	対予算	対調定
税 外 収 入	1	円 -	件 -	円 -	件 -	% 94.41	% 100.00
県税関係証明手数料	2	-	-	-	-	94.41	100.00
過 料	3	-	-	-	-	-	-
犯 則 者 納 付 金	4	-	-	-	-	-	-

# 第3 課税に関する調



# 1 納税義務者数又は特別徴収義務者数

(単位：人)

	県 民 税					事 業 税		不 動 産 税 取 得 税	県たばこ税
	個 人 分	法 人 分	利子割	配当割	株式等譲渡所得割	個 人 分	法 人 分		
令和2年度	473,497	19,798	68	2,890	96	5,312	7,992	7,893	636
令和3年度	471,457	20,005	68	2,873	102	5,661	8,241	8,354	638
令和4年度	462,066	20,144	68	2,987	97	5,425	8,131	8,061	11
令和5年度	462,037	20,129	68	3,018	93	5,769	8,229	7,597	11
令和6年度	463,053	20,228	68	3,068	107	5,716	8,473	8,098	11

	ゴルフ場 利用税	軽油引取税	自動車税 環境性能 割	自動車税 種別割	鉾 区 税	狩 猟 税	産 業 廃 棄 物 税	(旧) 自動車 取得税	(旧) 自動車税
令和2年度	16	130	15,178	282,105	16	78	11	1	7
令和3年度	16	129	12,598	280,506	15	122	13	—	1
令和4年度	15	127	12,278	277,869	16	118	12	2	—
令和5年度	14	126	13,019	275,445	14	78	11	2	5
令和6年度	14	126	13,390	296,990	14	132	10	—	—

- 注 1 この調は、現年課税分について作成した。ただし、県民税及び事業税の法人分は、現事業年度分のみ、事業税の個人分は、現年所得課税分のみ数である。
- 2 県民税の個人分については、退職所得の分離課税に係るものは除いている。
- 3 県たばこ税は、税率引上げに伴う小売販売業者等への手持品課税分を含んだ数である。
- 4 ゴルフ場利用税、軽油引取税及び産業廃棄物税は、申告納入の実績があった者の数である。

## 2 個人県民税

### ア 課税状況

区分 年度	番号	課 税 額				計
		退職所得の分離課税以外のもの			退職所得の 分離課税に 係る所得割額	
		均等割額	所得割額	小計		
令和2年度	1	円 1,110,929,900	円 24,696,341,704	円 25,807,271,604	円 239,526,720	円 26,046,798,324
令和3年度	2	円 1,105,833,600	円 24,348,960,546	円 25,454,794,146	円 224,264,046	円 25,679,058,192
令和4年度	3	円 1,062,329,700	円 24,636,909,120	円 25,699,238,820	円 233,525,300	円 25,932,764,120
令和5年度	4	円 1,062,303,000	円 25,069,480,657	円 26,131,783,657	円 182,428,823	円 26,314,212,480
令和6年度	5	円 833,754,837	円 23,214,808,447	円 24,048,563,284	円 214,107,000	円 24,262,670,284

### イ 年度別調定額等の推移

区分 年度	番号	普通徴収に 係るもの	特別徴収に係るもの			差引額
			本年度課税分	翌年度収入と なるべき額	前年度課税分 のうち本年度収入 となるべき額	
令和2年度	1	円 4,190,809,913	円 21,616,461,691	円 3,291,317,018	円 3,257,337,602	円 21,582,482,275
令和3年度	2	円 4,165,632,008	円 21,289,162,138	円 3,231,721,251	円 3,280,976,611	円 21,338,417,498
令和4年度	3	円 4,165,280,950	円 21,533,957,870	円 3,295,342,551	円 3,212,849,458	円 21,451,464,777
令和5年度	4	円 4,266,627,149	円 21,865,156,508	円 3,351,786,966	円 3,273,953,011	円 21,787,322,553
令和6年度	5	円 4,032,456,558	円 20,016,106,726	円 3,342,700,996	円 3,336,270,742	円 20,009,676,472

納 税 者 数						番号
退職所得の分離課税以外のもの				退職所得の 分離課税に 係るもの	計	
均等割のみのもの	所得割のみのもの	均等割と所得割を 併課したもの	小計			
人	人	人	人	人	人	
58,476	-	415,021	473,497	2,499	475,996	1
56,294	-	415,161	471,455	2,117	473,572	2
54,649	-	407,417	462,066	1,909	463,975	3
52,730	-	409,307	462,037	2,011	464,048	4
87,767	-	375,286	463,053	1,541	464,594	5

退職所得の分離 課税に係るもの	本年度調定分	調定件数	番号
円	円	件	
239,526,720	26,012,818,908	3,381,724	1
224,264,046	25,728,313,552	3,352,725	2
233,525,300	25,850,271,027	3,509,915	3
182,428,823	26,236,378,525	3,261,697	4
214,107,000	24,256,240,030	2,945,643	5

## ウ 市町村別調定状況

	番号	分離課税以外のもの				退職所得の 分離課税
		普通徴収額	特別徴収額			
			本年度課税分	翌年度収入と なるべき額	前年度課税分の うち本年度収入 となるべき額	
		円	円	円	円	円
鹿角市	1	92,227,900	529,552,700	85,809,636	85,708,800	5,629,800
小坂町	2	11,246,426	104,718,674	17,615,056	16,868,500	262,500
鹿角支所管内計	3	<b>103,474,326</b>	<b>634,271,374</b>	<b>103,424,692</b>	<b>102,577,300</b>	<b>5,892,300</b>
大館市	4	270,408,491	1,426,039,650	244,710,392	249,209,215	7,884,900
北秋田市	5	91,368,478	510,098,322	84,723,830	85,333,398	2,919,300
上小阿仁村	6	5,556,744	25,148,760	3,924,014	4,120,500	855,200
北秋田支所管内計	7	<b>367,333,713</b>	<b>1,961,286,732</b>	<b>333,358,236</b>	<b>338,663,113</b>	<b>11,659,400</b>
能代市	8	201,131,200	1,021,166,900	163,291,256	161,519,700	10,894,400
藤里町	9	4,996,800	33,395,800	5,201,585	5,363,200	240,000
三種町	10	70,049,742	212,975,879	35,819,994	36,500,973	5,570,900
八峰町	11	29,052,900	90,000,900	15,209,600	15,742,100	3,897,000
山本支所管内計	12	<b>305,230,642</b>	<b>1,357,539,479</b>	<b>219,522,435</b>	<b>219,125,973</b>	<b>20,602,300</b>
秋田市	13	1,646,873,563	8,080,985,796	1,370,178,736	1,346,184,362	95,234,000
男鹿市	14	103,036,745	380,155,655	63,439,513	64,342,200	619,300
潟上市	15	117,785,000	611,935,600	101,729,900	101,168,300	4,514,200
五城目町	16	18,076,200	120,891,700	19,230,872	20,020,800	1,073,400
八郎潟町	17	12,023,900	89,871,400	14,553,071	14,239,100	1,396,800
井川町	18	11,497,000	65,159,800	10,888,217	11,219,500	1,157,100
大潟村	19	115,793,500	23,615,400	3,533,900	3,491,600	1,103,700
納税部(秋田)管内計	20	<b>2,025,085,908</b>	<b>9,372,615,351</b>	<b>1,583,554,209</b>	<b>1,560,665,862</b>	<b>105,098,500</b>
由利本荘市	21	232,206,903	1,591,197,247	255,712,462	255,691,893	7,541,800
にかほ市	22	89,765,005	522,638,095	85,514,172	85,862,746	4,289,500
由利支所管内計	23	<b>321,971,908</b>	<b>2,113,835,342</b>	<b>341,226,634</b>	<b>341,554,639</b>	<b>11,831,300</b>
大仙市	24	296,402,815	1,425,496,360	238,778,419	240,683,284	20,310,900
仙北市	25	53,603,985	406,125,600	63,536,085	64,931,571	2,954,800
美郷町	26	49,218,100	288,039,400	46,476,035	46,952,500	2,620,200
仙北支所管内計	27	<b>399,224,900</b>	<b>2,119,661,360</b>	<b>348,790,539</b>	<b>352,567,355</b>	<b>25,885,900</b>
横手市	28	332,578,149	1,541,283,900	258,576,100	262,304,500	24,782,800
平鹿支所管内計	29	<b>332,578,149</b>	<b>1,541,283,900</b>	<b>258,576,100</b>	<b>262,304,500</b>	<b>24,782,800</b>
湯沢市	30	134,052,800	678,946,500	115,138,000	117,720,800	4,367,000
羽後町	31	33,838,900	201,119,300	33,110,042	34,652,900	3,987,500
東成瀬村	32	9,665,312	35,547,388	6,000,109	6,438,300	0
雄勝支所管内計	33	<b>177,557,012</b>	<b>915,613,188</b>	<b>154,248,151</b>	<b>158,812,000</b>	<b>8,354,500</b>
県計	34	<b>4,032,456,558</b>	<b>20,016,106,726</b>	<b>3,342,700,996</b>	<b>3,336,270,742</b>	<b>214,107,000</b>

本年度調定額	納 税 者 数				左の前年比		番 号
	普通徴収 に係る者	特別徴収 に係る者	退職所得の 分離課税に 係る者	計	納税者数 (計)	本年度 調定額	
					%	%	
円	人	人	人	人	%	%	
627,309,564	2,549	11,839	37	14,425	99.6	91.9	1
115,481,044	310	1,927	3	2,240	100.4	93.8	2
<b>742,790,608</b>	<b>2,859</b>	<b>13,766</b>	<b>40</b>	<b>16,665</b>	<b>99.7</b>	<b>92.2</b>	<b>3</b>
1,708,831,864	4,783	29,318	80	34,181	99.9	91.3	4
604,995,668	2,418	11,194	34	13,646	99.6	90.9	5
31,757,190	170	704	5	879	97.7	85.9	6
<b>2,345,584,722</b>	<b>7,371</b>	<b>41,216</b>	<b>119</b>	<b>48,706</b>	<b>99.8</b>	<b>91.1</b>	<b>7</b>
1,231,420,944	4,354	19,587	75	24,016	99.9	93.7	8
38,794,215	219	1,032	2	1,253	98.7	83.5	9
289,277,500	1,975	4,902	18	6,895	99.9	93.6	10
123,483,300	895	2,434	10	3,339	113.4	94.9	11
<b>1,682,975,959</b>	<b>7,443</b>	<b>27,955</b>	<b>105</b>	<b>35,503</b>	<b>101.1</b>	<b>93.5</b>	<b>12</b>
9,799,098,985	16,977	135,990	697	153,664	100.2	93.6	13
484,714,387	2,379	8,571	17	10,967	98.0	90.3	14
733,673,200	2,205	13,528	38	15,771	100.5	93.2	15
140,831,228	597	3,000	11	3,608	96.5	85.6	16
102,978,129	424	2,048	10	2,482	98.3	90.2	17
78,145,183	310	1,669	5	1,984	101.1	86.7	18
140,470,300	1,068	718	8	1,794	99.9	104.5	19
<b>11,479,911,412</b>	<b>23,960</b>	<b>165,524</b>	<b>786</b>	<b>190,270</b>	<b>100.0</b>	<b>93.4</b>	<b>20</b>
1,830,925,381	6,067	30,523	96	36,686	101.0	92.7	21
617,041,174	2,170	9,392	27	11,589	98.7	88.9	22
<b>2,447,966,555</b>	<b>8,237</b>	<b>39,915</b>	<b>123</b>	<b>48,275</b>	<b>100.4</b>	<b>91.7</b>	<b>23</b>
1,744,114,940	6,691	30,507	136	37,334	100.2	91.5	24
464,079,871	1,751	9,351	20	11,122	99.6	88.6	25
340,354,165	1,739	6,976	18	8,733	100.3	90.9	26
<b>2,548,548,976</b>	<b>10,181</b>	<b>46,834</b>	<b>174</b>	<b>57,189</b>	<b>100.1</b>	<b>90.9</b>	<b>27</b>
1,902,373,249	6,005	34,786	123	40,914	100.2	91.8	28
<b>1,902,373,249</b>	<b>6,005</b>	<b>34,786</b>	<b>123</b>	<b>40,914</b>	<b>100.2</b>	<b>91.8</b>	<b>29</b>
819,949,100	3,712	15,744	48	19,504	99.7	91.0	30
240,488,558	1,248	5,051	23	6,322	100.3	90.2	31
45,650,891	221	1,025	0	1,246	104.9	93.1	32
<b>1,106,088,549</b>	<b>5,181</b>	<b>21,820</b>	<b>71</b>	<b>27,072</b>	<b>100.1</b>	<b>90.9</b>	<b>33</b>
<b>24,256,240,030</b>	<b>71,237</b>	<b>391,816</b>	<b>1,541</b>	<b>464,594</b>	<b>100.1</b>	<b>92.5</b>	<b>34</b>

### 3 法人県民税

			番 号	法 人						
				確定法人税割額		確定法人税割額に対応する 前年度分の中間申告額		確定申告が翌年度に なる中間申告額		確定申 と な
				事業 年度数	税額 ①	事業 年度数	税額 ②	事 業 年度数	税額 ③	事 業 年度数
普通法人	分割法人	本県本店分	1	526	121,121,700	161	47,691,900	163	49,878,300	-
		他県本店分	2	2,717	507,943,600	1,217	148,994,200	1,310	182,476,100	37
	県内法人		3	13,996	383,082,000	2,227	159,775,300	2,233	136,572,300	2
	計 A		4	17,239	1,012,147,300	3,605	356,461,400	3,706	368,926,700	39
特別法人 B			5	617	35,785,500	1	2,500	-	-	-
公益法人等 C			6	490	4,134,700	-	-	-	-	-
寮等のみ有する法人 D			7	-	-	-	-	-	-	-
人格なき社団等 E			8	165	482,700	-	-	-	-	-
清算法人 F			9	538	656,900	7	85,700	-	-	-
合 計 A+B+C+D+E+F			10	19,049	1,053,207,100	3,613	356,549,600	3,706	368,926,700	39

(単位：円、件)

			番 号	均 等 割						合 計 ⑨+⑩	
				納 税 義 務 者 数							調定額 ⑩
				5号 法人	4号 法人	3号 法人	2号 法人	1号 法人	計		
普通法人	分割法人	本県本店分	1	4	4	37	206	273	524	28,098,900	164,983,500
		他県本店分	2	456	234	517	888	602	2,697	704,913,300	1,270,859,200
	県内法人		3	8	12	118	1,888	11,916	13,942	392,964,300	784,567,500
	計 A		4	468	250	672	2,982	12,791	17,163	1,125,976,500	2,220,410,200
特別法人 B			5	10	16	22	71	497	616	35,883,000	72,077,600
公益法人等 C			6	-	-	-	-	1,947	1,947	13,039,200	17,192,100
寮等のみ有する法人 D			7	-	-	-	-	-	-	-	-
人格なき社団等 E			8	-	-	-	-	165	165	3,555,000	4,037,900
清算法人 F			9	-	2	-	38	297	337	9,519,300	10,146,100
合 計 A+B+C+D+E+F			10	478	268	694	3,091	15,697	20,228	1,187,973,000	2,323,863,900

(単位：円)

当該年度に発生した歳出還付額	53,522,500	歳出還付額のうち利子割還付額	0
----------------	------------	----------------	---

(単位：円、件)

税 割					
告期限が翌年度 の見込納付額	既還付請求利 子割額が過大 である場合の 納付額 ⑤	中間納付額の 歳出還付額 ⑥	現事業年度分 調定額 ⑦ ①-②+③ +④+⑤+⑥	過事業年分 調定額 ⑧	調定額 ⑨ ⑦+⑧
税額 ④					
-	-	10,546,600	133,854,700	3,029,900	136,884,600
4,808,200	-	9,111,000	555,344,700	10,601,200	565,945,900
79,400	-	23,828,100	383,786,500	7,816,700	391,603,200
<b>4,887,600</b>	-	<b>43,485,700</b>	<b>1,072,985,900</b>	<b>21,447,800</b>	<b>1,094,433,700</b>
-	-	2,500	35,785,500	409,100	36,194,600
-	-	-	4,134,700	18,200	4,152,900
-	-	-	-	-	-
-	-	-	482,700	200	482,900
-	-	32,600	603,800	23,000	626,800
<b>4,887,600</b>	-	<b>43,520,800</b>	<b>1,113,992,600</b>	<b>21,898,300</b>	<b>1,135,890,900</b>

- 注 1 この調は、当該年度において調定したものについて①から⑦までは現事業年度分、⑧については過事業年度分、⑨については現事業年度分及び過事業年度分の合計額について作成した。
- 2 「確定法人税割額」は、現事業年度分（令和6年2月1日から令和7年1月31日までの間に終了する事業年度分及び同日後に終了する事業年度分で令和7年3月31日までに申告書の提出があったもの）に係る確定申告額の総額（修正申告、更正又は決定を含む。）である。なお、「確定法人税割額」のうち「事業年度数」については決定分を、「税額」については確定申告も決定もない中間申告を含む。
- 3 「確定法人税割額」の事業年度において、確定申告、修正申告、更正又は決定の処理がなされたものについては、その最終の段階で1件とした。この場合において、納付すべき税額がないものについても計上した。
- 4 「中間納付額の歳出還付額」は、現実に還付したか否かを問わず、還付が確定した額である。
- 5 「納税義務者数」は、当該年度中に確定申告したもの及び決定したものの合計である。  
 なお、5号法人とは、法第52条第1項第5号に規定する資本金等の額（保険業法に規定する相互会社にあつては純資産額。以下同じ。）が50億円を超えるものを、4号法人とは、同項第4号に規定する資本金等の額が10億円を超え50億円以下の法人を、3号法人とは、同項第3号に規定する資本金等の額が1億円を超え10億円以下の法人を、2号法人とは、同項第2号に規定する資本金等の額が1,000万円を超え1億円以下の法人を、1号法人とは、同項第1号に規定する資本金等の額が1,000万円以下の法人及び公益法人等をいうものである。
- 6 「当該年度に発生した歳出還付額」及び「歳出還付額のうち利子割還付額」は、現実に還付したか否かを問わず、当該年度中に還付が確定した額であり、⑤を含まない。
- 7 特別法人とは、法人税法別表第3に掲げる協同組合等をいうものである。

## 4 県民税利子割

### ア 課税状況

(単位：円)

		番号	令和2年度	令和3年度	令和4年度	令和5年度	令和6年度
公社債利子等	公社債利子	1	109,958	888	1,275	1,637	2,473
	銀行預金利子	2	75,283,068	48,743,317	18,879,626	14,963,195	75,988,028
	銀行以外の金融機関の預貯金利子	3	33,374,022	22,154,043	15,451,231	14,062,074	20,767,625
	勤務先預金等の利子	4	16,349,352	16,756,796	13,968,111	13,831,860	14,772,279
	合同運用信託の収益の分配	5	-	-	-	-	-
	公社債投資信託の収益の分配	6	-	34	-	282	1,127
	郵便貯金利子	7	476	398	334	295	1,670
	公募公社債投資信託の収益の分配	8	-	-	-	-	-
	国外公社債等の利子等	9	-	-	-	-	-
	生命保険等の差益	10	615,164	824,509	521,588	891,643	681,024
	小 計	11	125,732,040	88,479,985	48,822,165	43,750,986	112,214,226
証券投資信託の収益の分配等	公募証券投資信託の収益の分配	12	-	-	-	-	-
	私募公社債投資信託の収益の分配	13	207,000	155,250	103,500	103,500	101,250
	社債的受益証券の収益の分配	14	-	-	-	-	-
	国外私募投資信託の収益の分配	15	-	-	-	-	-
	特定証券投資法人の投資口の配当等	16	-	-	-	-	-
	小 計	17	207,000	155,250	103,500	103,500	101,250
金融類似商品	懸賞金付預貯金等	18	1,883,010	1,046,157	19,600	7,142	42,464
	定期積金給付補てん金	19	814,471	589,944	470,444	234,505	157,841
	掛金給付補てん金	20	-	-	-	-	-
	抵当証券の利息	21	-	-	-	-	-
	貴金属売買の利益	22	-	-	-	-	-
	外貨建預金等為替の差益	23	-	-	-	-	-
	一時払保険等の差益	24	12,095,912	12,170,877	695,906	316,644	485,516
	小 計	25	14,793,393	13,806,978	1,185,950	558,291	685,821
合 計	26	140,732,433	102,442,213	50,111,615	44,412,777	113,001,297	

### イ 特別徴収義務者数

(単位：人)

銀行等	信用金庫等	農業協同組合等	証券会社	保険会社等	社内預金実施企業	その他の金融機関等	合 計
13	7	14	5	17	11	1	68

### ウ 営業所数

(単位：件)

銀行等	信用金庫等	農業協同組合等	証券会社	保険会社等	社内預金実施企業	その他の金融機関等	合 計
598	77	84	5	17	15	1	797

## 5 県民税配当割

(単位：円、人)

	平成29年度	平成30年度	令和元年度	令和2年度
上場株式等の配当等	122,766,885	126,536,505	134,069,879	127,942,517
公募証券投資信託の分配に係る配当等	10,131,458	3,957,225	6,753,804	4,036,207
特定投資法人の投資口の配当等	-	-	-	-
特定目的信託の剰余金配当	-	-	-	-
特定公社債の利子・償還金	7,106,758	4,983,222	3,805,864	3,023,627
源泉徴収選択口座内配当等	290,539,454	171,663,615	220,301,233	196,562,206
<b>調定額計</b>	<b>430,544,555</b>	<b>307,140,567</b>	<b>364,930,780</b>	<b>331,564,557</b>
特別徴収義務者数	2,973	2,977	2,972	2,890

	令和3年度	令和4年度	令和5年度	令和6年度
上場株式等の配当等	136,749,910	161,356,358	162,914,711	178,959,297
公募証券投資信託の収益の分配に係る配当等	8,989,614	4,665,813	6,815,731	9,268,197
特定投資法人の投資口の配当等	-	-	-	-
特定目的信託の剰余金配当	-	-	-	-
特定公社債の利子・償還金	2,926,837	2,615,672	2,738,704	3,263,882
源泉徴収口座内配当等	368,347,331	261,120,845	318,679,213	516,971,115
<b>調定額計</b>	<b>517,013,692</b>	<b>429,758,688</b>	<b>491,148,359</b>	<b>708,462,491</b>
特別徴収義務者数	2,873	2,987	3,018	3,068

## 6 県民税株式等譲渡所得割

(単位：円、人)

	令和2年度	令和3年度	令和4年度	令和5年度	令和6年度
<b>調定額計</b>	<b>447,289,842</b>	<b>713,986,619</b>	<b>360,201,830</b>	<b>659,837,857</b>	<b>1,097,563,987</b>
特別徴収義務者数	96	102	97	93	107

## 7 個人事業税

## ア 課税状況

## (ア) 業種別

(単位：件、円)

	番号	課税標準 千円	調 定 額		減 免 額 等		差 引 調 定 額	
			件数	税額	件数	税額	件数	税額
第 一 種 事 業	1	13,666,067	9,311	725,088,500	-	-	( 101.90 ) 9,311	( 101.94 ) 725,088,500
第 二 種 事 業	2	51,915	12	2,103,400	-	-	( 100.00 ) 12	( 133.41 ) 2,103,400
第 三 種 事 業	あん摩業等以外	3,956,388	1,992	200,979,900	-	-	( 102.21 ) 1,992	( 96.96 ) 200,979,900
	あ ん 摩 業 等	37,180	51	1,114,300	-	-	( 121.43 ) 51	( 103.15 ) 1,114,300
	計	3,993,568	2,043	202,094,200	-	-	( 102.61 ) 2,043	( 96.99 ) 202,094,200
合 計	6	17,711,550	11,366	929,286,100	-	-	( 102.03 ) 11,366	( 100.87 ) 929,286,100

注 1 当該年度において課税したものについて作成した。(分割個人を含む。)

2 ( ) 内の数値は、前年対比を示した百分比である。

## (イ) 年度別調定額等の推移

(単位：件、円)

	番号	課税標準 千円	調 定 額		減 免 額 等		差 引 調 定 額	
			件数	税額	件数	税額	件数	税額
平成27年度	1	15,241,470	10,068	761,101,900	-	-	10,068	761,101,900
平成28年度	2	15,503,601	10,015	772,596,700	-	-	10,015	772,596,700
平成29年度	3	15,665,003	10,222	782,535,000	-	-	10,222	782,535,000
平成30年度	4	16,257,343	10,283	812,015,700	-	-	10,283	812,015,700
令和元年度	5	16,370,549	10,313	817,790,700	-	-	10,313	817,790,700
令和2年度	6	16,249,973	10,320	811,840,400	-	-	10,320	811,840,400
令和3年度	7	17,211,714	11,083	859,244,000	-	-	11,083	859,244,000
令和4年度	8	17,277,023	10,628	862,615,100	-	-	10,628	862,615,100
令和5年度	9	18,453,559	11,143	921,418,100	3	157,700	11,140	921,260,400

## イ 業種別所得金額等

(単位：人、千円)

	番号	課税人員			所得金額			事業主 控除額 ②	差引課税 所得金額 ①-②	
		所得税 課税者	所得税 失格者	計	所得税 課税者	所得税 失格者	計 ①			
第一 種 事 業	物品販売業	1	471	11	482	2,554,486	35,345	2,589,831	1,374,604	1,215,227
	金銭貸付業	2	1	-	1	4,561	-	4,561	2,900	1,661
	不動産貸付業	3	1,380	23	1,403	9,594,335	68,715	9,663,050	4,021,344	5,641,706
	製造業	4	392	10	402	2,078,325	31,913	2,110,238	1,156,135	954,103
	運送業	5	81	2	83	324,093	7,054	331,147	235,868	95,279
	請負業	6	1,809	42	1,851	9,859,228	141,556	10,000,784	5,297,112	4,703,672
	印刷業	7	4	-	4	21,154	-	21,154	11,600	9,554
	旅館業	8	16	-	16	119,216	-	119,216	45,192	74,024
	料理店業	9	112	1	113	579,444	3,186	582,630	319,727	262,903
	飲食店業	10	171	9	180	844,613	33,039	877,652	514,751	362,901
	代理業	11	49	4	53	217,855	10,040	227,895	148,867	79,028
	その他の事業	12	93	3	96	530,562	12,131	542,693	272,843	269,850
計	13	4,579	105	4,684	26,727,872	342,979	27,070,851	13,400,943	13,669,908	
第二 種 事 業	畜産業	14	1	-	1	29,634	-	29,634	2,900	26,734
	水産業	15	5	-	5	39,681	-	39,681	14,500	25,181
	薪炭製造業	16	-	-	-	-	-	-	-	-
	計	17	6	-	6	69,315	-	69,315	17,400	51,915
第三 種 事 業	医業等	18	188	4	192	1,320,917	14,378	1,335,295	554,625	780,670
	法務業等	19	440	4	444	3,799,842	13,877	3,813,719	1,280,593	2,533,126
	環境衛生業	20	205	7	212	877,895	19,346	897,241	603,685	293,556
	その他の事業	21	147	3	150	772,593	8,840	781,433	431,860	349,573
	あん摩業等	22	27	1	28	113,130	4,293	117,423	81,200	36,223
	計	23	1,007	19	1,026	6,884,377	60,734	6,945,111	2,951,963	3,993,148
合計	24	5,592	124	5,716	33,681,564	403,713	34,085,277	16,370,306	17,714,971	

## 8 法人事業税

### ア 事業税額等

			番 号	現 事 業 年							
				確 定 額			左に対応する前年 年度分の中間申告額		確定申告が翌年度 になる中間申告額		
				事業 年度数	所得（収入） 金額	税額 ①	事業 年度数	税額 ②	事業 年度数	税額 ③	
所得課税分  (外形対象法人分を除く)	普通法人	分割法人	本県本店分	1	503	15,340,232,000	1,061,629,500	149	318,214,700	151	384,184,600
		他県本店分	2	1,939	66,261,528,000	4,634,820,600	777	1,301,266,600	811	957,862,500	
		県内法人	3	13,535	87,263,843,324	5,505,760,500	2,099	1,715,659,900	2,103	1,841,293,600	
		計	a	4	15,977	168,865,603,324	11,202,210,600	3,025	3,335,141,200	3,065	3,183,340,700
	特別法人	b	5	971	13,290,783,155	642,133,100	2	222,000	-	-	
	公益法人等	c	6	489	1,376,813,678	83,710,700	-	-	-	-	
	人格なき社团等	d	7	165	178,909,795	10,300,100	-	-	-	-	
	清算法人	e	8	536	229,680,147	13,690,200	7	2,626,400	-	-	
	特定信託	f	9	-	-	-	-	-	-	-	
	法人課税信託	g	10	-	-	-	-	-	-	-	
	計	A	11	18,138	183,941,790,099	11,952,044,700	3,034	3,337,989,600	3,065	3,183,340,700	
収入金額課税分		B	12	205	466,294,768,250	3,331,281,200	117	1,429,789,100	120	1,623,820,300	
課税標準の特例による課税		C	13	-	-	-	-	-	-	-	
外形対象法人分	所得割分		14	786	117,878,807,777	1,219,230,900	652	544,058,700	679	513,138,400	
	付加価値割分		15		385,488,719,365	4,696,461,500		2,075,792,200		2,140,388,500	
	資本割分		16		389,497,559,438	1,954,009,600		858,182,000		934,555,400	
	計		D	17	786		7,869,702,000	652	3,478,032,900	679	3,588,082,300
合計			A+B+C+D	18	19,129		23,153,027,900	3,803	8,245,811,600	3,864	8,395,243,300

注 1 「現事業年度分」とは、令和6年2月1日から令和7年1月31日までの間に終了する事業年度分（同日後に終了する事業年度分で令和7年3月31日までに申告書の提出があったものを含む。）について確定申告書の提出があったものである。

2 ①及び⑦又は「所得（収入）金額」欄は、令和6年度において確定申告、修正申告、更正又は決定によって確定した事業税額（過事業年度分で令和5年度以前に申告等があり、令和6年度に修正申告、更正増があったものについては、当該増差税額をいう。）又はこれに対応する所得（収入）金額である。

なお、「確定額」のうち「事業年度数」については決定分を、「税額」については確定申告も決定もない中間申告を含んだ。

(単位：円、件)

度 分		過 事 業 年 度 分				合 計	番 号
事業 年度数	税額 ④	中間納付額の 歳出還付額 ⑤	調定額 ⑥ ①-②+③+④ +⑤	所 得 ( 収 入 ) 金 額	調定額 ⑦	合計 ⑥+⑦	
-	-	49,332,400	1,176,931,800	575,561,279	39,534,700	1,216,466,500	1
22	50,405,300	91,810,900	4,433,632,700	597,706,997	41,281,500	4,474,914,200	2
1	303,000	327,380,400	5,959,077,600	2,439,518,869	134,075,800	6,093,153,400	3
23	50,708,300	468,523,700	11,569,642,100	3,612,787,145	214,892,000	11,784,534,100	4
-	-	-	641,911,100	152,236,863	5,797,000	647,708,100	5
-	-	-	83,710,700	12,003,458	304,600	84,015,300	6
-	-	-	10,300,100	168,857	5,800	10,305,900	7
-	-	1,063,600	12,127,400	12,778,078	578,100	12,705,500	8
-	-	-	-	-	-	-	9
-	-	-	-	-	-	-	10
23	50,708,300	469,587,300	12,317,691,400	3,789,974,401	221,577,500	12,539,268,900	11
2	4,022,400	10,119,600	3,539,454,400	△ 1,723,455,862	845,200	3,540,299,600	12
-	-	-	-	-	-	-	13
23	10,467,400	28,059,400	1,226,837,400	1,312,579,345	10,257,600	1,237,095,000	14
/	30,893,400	25,609,400	4,817,560,600	2,629,237,388	33,026,100	4,850,586,700	15
/	8,722,400	4,411,200	2,043,516,600	1,400,707,165	9,440,300	2,052,956,900	16
23	50,083,200	58,080,000	8,087,914,600	/	52,724,000	8,140,638,600	17
48	104,813,900	537,786,900	23,945,060,400	/	275,146,700	24,220,207,100	18
当該年度において発生した歳出還付額						617,834,788	

- 3 「確定額」の事業年度において、確定申告、修正申告、更正又は決定の処理がなされたものについては、その最終の段階で1件とした。なお、欠損法人等納付すべき税額がないものについても計上した。
- 4 「中間納付額の歳出還付額」は、現実に還付したか否かを問わず、還付が確定した額である。
- 5 「当該年度において発生した歳出還付額」は、現実に還付したか否かを問わず、当該年度中に還付が確定した額である。

イ 資本金又は出資金別法人数

区分 資本金別	番号	分割法人						県内法人			
		利益法人			欠損法人			小計 ①+② ③	利益法人 ④	欠損法人 ⑤	小計 ④+⑤ ⑥
		2の県にまたがるもの	3以上の県にまたがるもの	計 ①	2の県にまたがるもの	3以上の県にまたがるもの	計 ②				
300万円未満	1	15	6	21	30	8	38	59	940	1,872	2,812
300万円以上 1,000万円未満	2	42	2	44	50	13	63	107	2,308	4,279	6,587
1,000万円	3	38	18	56	41	9	50	106	870	1,343	2,213
1,000万円超 5,000万円未満	4	67	34	101	42	15	57	158	776	697	1,473
5,000万円以上 1億円未満	5	26	16	42	13	7	20	62	133	159	292
1億円	6	1	3	4	2	2	4	8	22	21	43
1億円超 10億円未満	7	5	3	8	-	1	1	9	24	7	31
10億円	8	-	-	-	-	-	-	-	-	-	-
10億円超 50億円未満	9	1	-	1	-	-	-	1	3	-	3
50億円	10	-	-	-	-	-	-	-	-	1	1
50億円超 100億円未満	11	-	-	-	-	-	-	-	-	-	-
100億円以上	12	-	2	2	-	-	-	2	-	-	-
合計	13	195	84	279	178	55	233	512	5,076	8,379	13,455

- 注 1 この調は、令和6年2月1日から令和7年1月31日までの間に事業年度が終了し、かつ当該年度末までに申告納付期限の到来した普通法人について当該年度における最終処理の段階で作成したものである。
- 2 分割法人については、当該法人の主たる事務所又は事業所が県内に所在するものを記載した。
- 3 清算中の法人については、解散後、清算終了までに至っていないもののほか、清算終了のものを記載した。
- 4 公益法人、人格なき社団等の資本金等の額を有しない法人は含まれていない。

合 計								
利益 法人 ①+④	欠損 法人 ②+⑤	計 ③+⑥ ⑦	その他					合計 ⑦+⑧
			不申告 法人	休業中 の法人	清算中 の法人	所在不 明法人	計 ⑧	
961	1,910	2,871	248	166	106	7	527	3,398
2,352	4,342	6,694	252	390	254	8	904	7,598
926	1,393	2,319	66	86	101	1	254	2,573
877	754	1,631	34	26	57	1	118	1,749
175	179	354	2	3	4	-	9	363
26	25	51	1	-	3	-	4	55
32	8	40	-	1	1	-	2	42
-	-	-	-	-	-	-	-	-
4	-	4	-	-	-	-	-	4
-	1	1	-	-	-	-	-	1
-	-	-	-	-	-	-	-	-
2	-	2	-	-	-	-	-	2
5,355	8,612	13,967	603	672	526	17	1,818	15,785

。

## ウ 業種別所得金額等

区分 主たる事業	番号	分割法人(本県本店分)				分割法人(他県本			
		法人数	事業 年度数	所得金額 (千円)	税 額 (円)	法人数	事業 年度数	所得金額 (千円)	
電気供給業	発電用固定資産 割	1	-	-	21,420	1,021,000	4	4	20,937
	発電所接続電線 路割	2	-	-	-	-	1	1	-
	総固定資産割	3	1	1	7,140	341,000	4	5	9,219
	事務所数割	4	/	/	-	-	/	/	29,285
	従業者数割	5	-	-	-	-	5	5	17,263
ガス供給業	総固定資産割	6	-	-	-	-	4	5	5,108
倉庫業	総固定資産割	7	-	-	-	-	2	2	9,164
鉄道事業・軌 道事業	鉄道延長割	8	-	-	-	-	2	2	599
銀行業	事務所数割	9	/	/	4,077,597	280,722,300	/	/	21,661,424
	従業者数割	10	2	2	4,424,690	301,046,000	11	11	8,671,480
証券業	事務所数割	11	/	/	-	-	/	/	389,282
	従業者数割	12	-	-	-	-	5	5	169,962
製造業	従業者数割	13	77	78	7,051,475	496,477,900	519	522	28,064,366
建設業	事務所数割	14	/	/	1,382,387	119,580,700	/	/	10,186,510
	従業者数割	15	80	80	1,964,707	172,308,000	266	270	4,906,775
運輸・通信業	事務所数割	16	/	/	310,320	22,816,100	/	/	8,705,944
	従業者数割	17	28	28	464,262	39,685,300	174	175	1,713,558
卸売・小売 業、飲食店業	事務所数割	18	/	/	2,819,491	213,142,800	/	/	28,112,236
	従業者数割	19	158	159	3,233,501	245,403,000	905	912	13,760,935
その他の金 融・保険業	事務所数割	20	/	/	46,757	2,965,500	/	/	1,857,353
	従業者数割	21	3	3	51,816	3,259,000	69	70	1,130,467
不動産業	事務所数割	22	/	/	91,335	5,383,300	/	/	2,203,313
	従業者数割	23	18	18	95,692	5,574,000	51	52	1,089,124
サービス業	事務所数割	24	/	/	1,156,756	85,531,200	/	/	11,741,692
	従業者数割	25	132	132	1,859,163	143,647,600	629	636	4,758,265
上記以外の事 業	事務所数割	26	/	/	67,867	4,424,300	/	/	4,328,505
	従業者数割	27	17	17	86,971	8,700,800	62	63	2,567,083
合 計		28	516	518	29,213,347	2,152,029,800	2,713	2,740	156,109,849

注 1 この調は、当該年度において確定申告又は決定を行った普通法人に係る現事業年度分について作成した。

2 税額は、課税標準が所得金額以外のもの及び過事業年度分も含まれている。

店分)	県内法人				合計				番号
	税額 (円)	法人数	事業 年度数	所得金額 (千円)	税額 (円)	法人数	事業 年度数	所得金額 (千円)	
922,865,300					4	4	42,357	923,886,300	1
208,637,600					1	1	-	208,637,600	2
1,048,045,600	122	124	2,680,088	1,299,143,700	127	130	2,696,447	2,347,530,300	3
1,609,100					-	-	29,285	1,609,100	4
922,000	20	20	39,011	4,650,800	25	25	56,274	5,572,800	5
31,955,900	5	5	-	4,478,700	9	10	5,108	36,434,600	6
694,200	11	11	266,210	18,289,200	13	13	275,374	18,983,400	7
475,145,300	2	2	2,595	3,006,300	4	4	3,194	478,151,600	8
1,194,518,600					-	-	25,739,021	1,475,240,900	9
473,050,000	-	-	-	-	13	13	13,096,170	774,096,000	10
48,169,200					-	-	389,282	48,169,200	11
17,403,000	13	13	208,891	13,838,700	18	18	378,853	31,241,700	12
2,538,127,900	1,486	1,494	27,672,152	1,380,697,900	2,082	2,094	62,787,993	4,415,303,700	13
590,704,800					-	-	11,568,897	710,285,500	14
288,314,800	2,907	2,919	29,643,420	2,126,119,400	3,253	3,269	36,514,902	2,586,742,200	15
574,171,100					-	-	9,016,264	596,987,200	16
184,625,500	393	396	2,484,700	174,651,900	595	599	4,662,520	398,962,700	17
1,849,321,000					-	-	30,931,727	2,062,463,800	18
907,234,100	3,727	3,741	19,675,673	1,339,165,000	4,790	4,812	36,670,109	2,491,802,100	19
634,672,500					-	-	1,904,110	637,638,000	20
298,764,100	217	218	628,371	34,497,800	289	291	1,810,654	336,520,900	21
102,006,900					-	-	2,294,648	107,390,200	22
45,073,400	808	811	3,507,463	243,027,500	877	881	4,692,279	293,674,900	23
941,156,000					-	-	12,898,448	1,026,687,200	24
418,506,700	2,919	2,930	14,016,563	1,038,523,900	3,680	3,698	20,633,991	1,600,678,200	25
219,298,800					-	-	4,396,372	223,723,100	26
161,652,600	1,008	1,013	3,489,158	227,746,500	1,087	1,093	6,143,212	398,099,900	27
<b>14,176,646,000</b>	<b>13,638</b>	<b>13,697</b>	<b>104,314,295</b>	<b>7,907,837,300</b>	<b>16,867</b>	<b>16,955</b>	<b>289,637,491</b>	<b>24,236,513,100</b>	<b>28</b>

## エ 収入金額課税法人

	本県本店分割法人		他県本店分割法人		県内法人		合 計	
	法人数	収入金額 (千円)	法人数	分割基準による 本県分収入 金額 (千円)	法人数	収入金額 (千円)	法人数	収入金額 (千円)
電気供給業	3	287,586	30	233,594,131	122	48,230,724	155	282,112,441
ガス供給業			2	2,752,908	3	473,748	5	3,226,656
生命保険業			20	44,117,052			20	44,117,052
損害保険業			8	40,192,712			8	40,192,712
計	3	287,586	60	320,656,803	125	48,704,472	188	369,648,861

注 この調は、当該年度において課税したもののうち、現事業年度分について作成した。

## オ 非課税事業

	令和3年度		令和4年度		令和5年度		令和6年度	
	法人数	所得金額 (千円)	法人数	所得金額 (千円)	法人数	所得金額 (千円)	法人数	所得金額 (千円)
林業	27	3,972	26	15,766	31	1,045	1	427
鉱物の採取事業	1	0	1	0	1	0	0	0
農業	302	401,221	316	489,874	386	651,718	321	2,009,352
計	330	405,193	343	505,640	418	652,763	322	2,009,779

注 1 この調は、各年度の確定申告分について作成した。

2 「所得金額」は、非課税事業のみを行うものについては、法人税の課税標準であり、課税事業と非課税事業とを併せて行うものについては、非課税事業に係る所得である。

## 9 地方消費税

### ア 国からの払込金額

	令和2年度	令和3年度	令和4年度	令和5年度	令和6年度
	円	円	円	円	円
譲渡割	16,393,117,627	20,116,315,891	18,999,667,245	17,830,897,143	20,868,087,175
貨物割	1,476,081,931	1,731,156,637	2,290,448,712	1,094,189,362	1,191,058,317
計	17,869,199,558	21,847,472,528	21,290,115,957	18,925,086,505	22,059,145,492
(一般財源分)	(8,509,142,647)	(9,930,669,331)	(9,677,325,435)	(8,602,312,048)	(10,026,884,315)
(社会保障財源分)	(9,360,056,911)	(11,916,803,197)	(11,612,790,522)	(10,322,774,457)	(12,032,261,177)

注) ( ) 書きは、一般財源分と社会保障財源分の内訳(内数)である。(下記イ～オにおいて同じ。)  
 令和2年度の一般財源分と社会保障財源分の割合は、それぞれ10/21と11/21である。  
 令和3年度以降の一般財源分と社会保障財源分の割合は、それぞれ10/22と12/22である。

### イ 地方消費税徴収取扱費

	令和2年度	令和3年度	令和4年度	令和5年度	令和6年度
	円	円	円	円	円
譲渡割	47,268,194	49,129,216	47,167,816	43,687,913	50,385,370
貨物割	5,405,126	5,444,904	7,461,559	4,386,202	4,052,336
計	52,673,320	54,574,120	54,629,375	48,074,115	54,437,706
(一般財源分)	(52,673,320)	(54,574,120)	(54,629,375)	(48,074,115)	(54,437,706)

注) 社会保障財源分に係る払込額については、地方消費税徴収取扱費の算定基礎から除かれる。

### ウ 地方消費税清算金

	令和2年度	令和3年度	令和4年度	令和5年度	令和6年度
	円	円	円	円	円
収入①	45,263,104,171	48,943,445,968	50,041,135,837	49,738,368,128	50,626,599,463
(一般財源分)	(21,480,310,241)	(22,176,747,440)	(22,674,698,286)	(22,535,467,725)	(22,940,077,015)
(社会保障財源分)	(23,782,793,930)	(26,766,698,528)	(27,366,437,551)	(27,202,900,403)	(27,686,522,448)
支出②	17,940,829,171	21,008,689,968	21,168,010,837	18,761,104,128	21,306,173,463
(一般財源分)	(8,514,480,241)	(9,520,725,440)	(9,592,185,286)	(8,501,726,725)	(9,655,590,015)
(社会保障財源分)	(9,426,348,930)	(11,487,964,528)	(11,575,825,551)	(10,259,377,403)	(11,650,583,448)
差引①-②	27,322,275,000	27,934,756,000	28,873,125,000	30,977,264,000	29,320,426,000

### エ 市町村交付金

	令和2年度	令和3年度	令和4年度	令和5年度	令和6年度
	円	円	円	円	円
交付額	22,705,528,000	24,557,759,000	25,105,461,000	24,944,429,000	25,396,246,000
(一般財源分)	(10,775,262,000)	(11,127,365,000)	(11,375,815,000)	(11,301,835,000)	(11,507,629,000)
(社会保障財源分)	(11,930,266,000)	(13,430,394,000)	(13,729,646,000)	(13,642,594,000)	(13,888,617,000)

### オ 県の実収入額(国からの払込額-徴収取扱費+清算金収入-清算金支出-市町村交付金)

	令和2年度	令和3年度	令和4年度	令和5年度	令和6年度
	円	円	円	円	円
ア-イ+ウ① -ウ②-エ	22,433,273,238	25,169,895,408	25,003,150,582	24,909,847,390	25,928,887,786
(一般財源分)	(10,647,037,327)	(11,404,752,211)	(11,329,394,060)	(11,286,143,933)	(11,749,304,609)
(社会保障財源分)	(11,786,235,911)	(13,765,143,197)	(13,673,756,522)	(13,623,703,457)	(14,179,583,177)

## 10 不動産取得税

### ア 承継取得分

	番号	令和2年度		令和3年度		令和4年度		
		調定件数	調定額	調定件数	調定額	調定件数	調定額	
土地	住宅用宅地	1	1,985	97,484,000	2,067	102,747,800	2,101	106,047,400
	上記以外の地	2	4,024	282,660,200	4,580	306,232,700	4,242	301,771,900
	農地	3	1,124	20,263,000	1,019	15,002,600	1,034	15,179,200
	山林	4	290	3,779,600	354	5,510,700	312	5,638,700
	その他	5	57	1,846,700	63	1,017,700	41	1,729,600
	小計	6	7,480	406,033,500	8,083	430,511,500	7,730	430,366,800
家屋	木造	7	2,274	145,233,400	2,398	154,913,100	2,303	142,790,400
	非木造	8	500	241,075,200	553	226,238,400	571	275,895,100
	小計	9	2,774	386,308,600	2,951	381,151,500	2,874	418,685,500
計	10	10,254	792,342,100	11,034	811,663,000	10,604	849,052,300	

### イ 原始取得分

	番号	令和2年度		令和3年度		令和4年度		
		調定件数	調定額	調定件数	調定額	調定件数	調定額	
木造家屋	専用住宅	1	1,132	119,651,900	1,053	119,463,800	1,142	124,033,500
	併用住宅	2	53	14,965,500	38	16,199,900	40	18,648,800
	その他	3	393	114,547,100	367	114,791,200	361	101,299,200
	小計	4	1,578	249,164,500	1,458	250,454,900	1,543	243,981,500
非木造家屋	専用住宅	5	138	20,531,900	197	18,147,000	144	15,847,500
	併用住宅	6	6	21,294,100	2	8,039,100	7	9,419,800
	その他	7	282	508,687,100	264	489,686,600	272	439,633,400
	小計	8	426	550,513,100	463	515,872,700	423	464,900,700
計	9	2,004	799,677,600	1,921	766,327,600	1,966	708,882,200	
合計(ア+イ)		12,258	1,592,019,700	12,955	1,577,990,600	12,570	1,557,934,500	

令和5年度		令和6年度				番号
調定件数	調定額	調定件数	前年比	調定額	前年比	
	円	件	%	円	%	
2,056	95,303,400	1,853	90.13	115,216,900	120.89	1
3,902	267,847,100	2,976	76.27	247,813,200	92.52	2
1,003	14,954,400	1,966	196.01	41,373,230	276.66	3
394	5,759,400	501	127.16	7,954,000	138.10	4
60	15,910,500	73	121.67	5,116,500	32.16	5
7,415	399,774,800	7,369	99.38	417,473,830	104.43	6
2,235	144,319,100	2,325	104.03	142,432,600	98.69	7
541	318,408,400	571	105.55	285,909,900	89.79	8
2,776	462,727,500	2,896	104.32	428,342,500	92.57	9
<b>10,191</b>	<b>862,502,300</b>	<b>10,265</b>	<b>100.73</b>	<b>845,816,330</b>	<b>98.07</b>	<b>10</b>

令和5年度		令和6年度				番号
調定件数	調定額	調定件数	前年比	調定額	前年比	
	円	件	%	円	%	
1,107	100,735,600	1,071	96.75	90,392,800	89.73	1
54	13,211,500	50	92.59	12,194,500	92.30	2
342	154,630,300	252	73.68	86,971,700	56.24	3
1,503	268,577,400	1,373	91.35	189,559,000	70.58	4
181	16,662,400	240	132.60	14,260,500	85.58	5
4	3,237,500	2	50.00	1,262,000	38.98	6
286	412,940,600	224	78.32	410,603,600	99.43	7
471	432,840,500	466	98.94	426,126,100	98.45	8
<b>1,974</b>	<b>701,417,900</b>	<b>1,839</b>	<b>93.16</b>	<b>615,685,100</b>	<b>87.78</b>	<b>9</b>
<b>12,165</b>	<b>1,563,920,200</b>	<b>12,104</b>	<b>99.50</b>	<b>1,461,501,430</b>	<b>93.45</b>	

# 11 県たばこ税

## ア 課税本数

実績月	売渡等の本数 ①	課税免除 ②	返還控除 ③	課税本数 ①-②-③	前年比
令和6年度	本	本	本	本	%
3月	86,991,819	267,000	412,636	86,312,183	91.71
4月	91,144,346	98,400	329,043	90,716,903	102.28
5月	95,204,085	113,800	379,566	94,710,719	98.24
6月	87,848,306	113,000	322,146	87,413,160	91.94
7月	96,160,811	81,000	347,939	95,731,872	100.79
8月	97,920,594	104,000	380,138	97,436,456	97.86
9月	87,438,268	88,600	433,455	86,916,213	94.16
10月	93,806,024	74,200	355,887	93,375,937	101.70
11月	88,010,256	66,000	367,293	87,576,963	100.24
12月	91,721,997	98,200	294,797	91,329,000	97.45
1月	83,836,722	74,800	334,999	83,426,923	99.60
2月	78,235,736	86,400	277,410	77,871,926	96.17
小計	1,078,318,964	1,265,400	4,235,309	1,072,818,255	97.64
手持品課税分				-	-
合計	1,078,318,964	1,265,400	4,235,309	1,072,818,255	97.64
令和2年度	1,149,127,406	-	6,872,674	1,142,254,732	96.71
令和3年度	1,156,561,532	-	5,623,586	1,150,937,946	100.76
令和4年度	1,112,941,265	-	5,861,499	1,107,079,766	96.19
令和5年度	1,103,505,764	176,000	4,556,688	1,098,773,076	99.25

## イ 年度別調定額等の推移

	算出税額 ①	課税免除額 ②	返還控除額 ③	調定額 ①-②-③+ウ①	前年比
	円	円	円	円	%
令和2年度	1,047,881,601	-	6,574,306	1,045,071,709	95.73
令和3年度	1,130,269,409	-	5,750,829	1,128,435,498	107.98
令和4年度	1,190,847,114	-	6,271,794	1,184,575,320	104.98
令和5年度	1,180,751,136	188,320	4,875,645	1,175,687,171	99.25
令和6年度	1,153,801,246	1,353,978	4,531,769	1,147,915,499	97.64

## ウ 年度別手持品課税に係る調定額等の推移

	課税時期	課税対象	所持本数	調定額 ①	前年比
			本	円	%
令和2年度	令和2年10月1日	製造たばこ	53,781,662	3,764,414	極大
令和3年度	令和3年10月1日	製造たばこ	55,960,314	3,916,918	104.05
令和4年度	-	-	-	-	-
令和5年度	-	-	-	-	-
令和6年度	-	-	-	-	-



©2015秋田県んだッチ

## 12 ゴルフ場利用税

### ア 課税状況

	施設数	特別徴収義務者数	利 用 人 員				
			非課税利用人員				計
			18歳未満	70歳以上	障害者	国スポ参加選手	
18ホールを超えるもの	3	3	105,573	117	26,597	286	90
18 ホール	9	8	173,575	381	43,123	475	8
9ホールを超え18ホール未満のもの	-	-	-	-	-	-	-
9 ホール	3	3	30,642	101	11,683	285	-
計	15	14	309,790	599	81,403	1,046	98

- 注 1 この調は、当該年度において課税したものについて作成した。  
 2 「施設数」及び「特別徴収義務者数」は、令和7年2月末日現在の数である。  
 3 「利用人員」は、令和6年3月1日から令和7年2月末日までの間の延べ数である。  
 4 「非課税利用人員」及び「課税利用人員」は、「利用人員」の内数である。  
 5 「特例適用人員」とは、条例に規定されている特例により税率が2分の1となった利用人員である。

### イ 年度別調定額等の推移

	施設数	特別徴収義務者数	利 用 人 員				
			非課税利用人員				計
			18歳未満	70歳以上	障害者	国スポ参加選手	
令和2年度	17	16	339,825	443	76,558	973	-
令和3年度	17	16	366,045	825	85,021	1,804	22
令和4年度	16	15	366,045	636	86,993	1,103	41
令和5年度	15	14	318,209	1090	79,439	1,836	55

注 各年度の「計」の数値である。

### ウ 市町村別施設数

市 町 村 名	施 設 数
大 館 市	1
北 秋 田 市	2
八 峰 町	
三 種 町	1
秋 田 市	7
男 鹿 市	1
大 仙 市	2
横 手 市	1
計	15

注 令和7年2月末日現在のゴルフ場所在市町村とゴルフ場数である。

課税利用人員							調定額
特例適用人員					通常利用人員		
教育活動	小計	65歳以上 70歳未満	早朝・薄暮	競技会 参加選手		小計	
人	人	人	人	人	人	人	円
-	27,090	2,819	-	47	2,866		56,943,700
-	43,987	10,754	129	464	11,347		72,148,650
-	-	-	-	-	-		-
-	12,069	66	-	-	66		7,416,000
-	83,146	13,639	129	511	14,279		136,508,350

課税利用人員							調定額
特例適用人員					通常利用人員		
教育活動	小計	65歳以上 70歳未満	早朝・薄暮	競技会 参加選手		小計	
人	人	人	人	人	人	人	円
-	77,974	16,823	998	-	17,821	244,030	145,491,000
-	87,672	17,602	1,259	748	19,609	258,764	156,632,800
-	88,773	16,060	811	367	17,238	247,137	155,243,100
-	82,420	15,709	577	291	16,577	219,212	139,246,100

# 13 軽油引取税

## ア 課税状況

		令和2年度	令和3年度	令和4年度	令和5年度	令和6年度	
申告納入分	引 取 数 量 ① (ℓ)	353,570,501 (96.17)	352,719,090 (99.76)	348,978,353 (98.94)	326,390,777 (93.53)	326,603,837 (100.07)	
	課税対象とならない数量 ② (ℓ)	64,646,777 (74.76)	60,401,935 (93.43)	56,334,420 (93.27)	52,598,809 (93.37)	55,019,068 (104.60)	
	差 引 ①-② ③ (ℓ)	288,923,725 (102.75)	292,317,155 (101.17)	292,643,932 (100.11)	273,791,968 (93.56)	271,584,770 (99.19)	
	欠 減 量	特約業者分 1/100 ④ (ℓ)	2,423,137 (98.62)	2,462,834 (101.64)	2,461,759 (99.96)	2,227,177 (90.47)	2,399,496 (107.74)
		元売業者分 0.3/100 ⑤ (ℓ)	139,830 (99.88)	138,101 (101.38)	139,404 (99.91)	153,223 (91.41)	94,905 (104.69)
		計 ④+⑤ ⑥ (ℓ)	2,562,967 (102.78)	2,600,935 (101.17)	2,601,163 (100.11)	2,380,400 (93.58)	2,494,402 (99.14)
	課税標準量 ③-⑥ ⑦ (ℓ)	286,360,757	289,716,220	290,042,769	271,411,568	269,090,368	
	特 義 別 務 者 徴 収 数	特 約 業 者 (人)	117	114	112	111	111
		元 売 業 者 (人)	13	15	15	15	15
		計 (人)	130	129	127	126	126
申 納 付 告 分	課 税 標 準 量 ⑧ (ℓ)	1,659,124 (129.32)	1,331,507 (80.25)	1,208,110 (90.73)	1,125,679 (93.18)	1,159,294 (102.99)	
普 徴 収 通 分	課 税 標 準 量 ⑨ (ℓ)	6,900	-	-	1,480	850	
計	課税標準量 ⑦+⑧+⑨ (ℓ)	288,026,781 (102.90)	291,047,727 (101.05)	291,250,878 (100.07)	272,538,727 (93.58)	270,250,512 (99.16)	
	調 定 額 (円)	9,245,658,980	9,342,631,355	9,349,152,507	8,748,492,479	8,675,040,740	
	同 上 前 年 比 (%)	102.90	101.05	100.07	93.58	99.16	
	調 定 件 数 (件)	1,723	1,662	1,685	1,650	1,694	

- 注 1 この調は、当該年度において課税したものについて作成した。  
 2 「引取数量」及び「課税対象とならない数量」には、次のものは非課税であるため含めていない。  
 (1) 特約業者が元売業者から引き取った数量。  
 (2) 元売業者が他の元売業者から引き取った数量。  
 3 「特別徴収義務者数」は各年度の2月末日現在のものである。  
 4 軽油数量上部の( )書きは前年比(%)である。  
 5 軽油数量は小数点以下を四捨五入しているため、表の内容と計が一致しない場合がある。

イ 課税対象とならない軽油の数量等 (単位:人, ㌔)

		使用者数等	数 量		
法 第 百 四 十 四 条 の 五 関 係	輸 出	1	504,000		
	課 税 済	29	24,681,818		
	小 計	30	25,185,818		
	前 年 比 ( % )	111.11	112.19		
				使用者1人 当たりの数量	業種別割合
法 第 百 四 十 四 条 の 六 及 び 法 附 則 第 十 二 条 の 二 の 七 関 係	石 油 化 学 製 品 製 造 業	1	156,000	156,000	0.52%
	船 舶	402	2,178,652	5,420	7.30%
	自 衛 隊	2	36,000	18,000	0.12%
	鉄 道 用 又 は 軌 道 用 車 両	2	2,039,340	1,019,670	6.84%
	農 業 等	9,426	11,201,379	1,188	37.55%
	林 業 等	90	6,279,814	69,776	21.04%
	セ メ ン ト 製 品 製 造 業	12	166,310	13,859	0.56%
	生 コ ン ク リ ー ト 製 造 業	1	9,200	9,200	0.03%
	鉦 物 の 掘 採 事 業	36	4,986,965	138,527	16.72%
	と び ・ 土 工 工 事 業	6	220,800	36,800	0.74%
	鉦 さ い バ ラ ス 製 造 業	-	-	-	-
	港 湾 運 送 業	3	353,300	117,767	1.18%
	倉 庫 業	3	16,140	5,380	0.05%
	貨 物 利 用 運 送 事 業 等	1	1,380	1,380	0.00%
	航 空 運 送 サ ー ビ ス 業	3	69,510	23,170	0.23%
	廃 棄 物 処 理 業	6	331,750	55,292	1.11%
	木 材 加 工 業	40	1,281,400	32,035	4.30%
木 材 市 場 業	8	59,680	7,460	0.20%	
た い 肥 製 造 業	1	171,450	171,450	0.57%	
索 道 事 業	14	274,180	19,584	0.92%	
小 計	10,057	29,833,250	2,966	100.0%	
前 年 比 ( % )	98.71	98.95			
合 衆 国 軍 隊 関 係 等	-	-			
合 計	10,087	55,019,068			
前年比(%)	98.75	104.60			

注 1 「使用者数等」は、法144条の5は特約業者数、法第144条の6及び法附則第12条の2の7は、令和7年2月末日現在において免税軽油使用者証の交付を受けている者の数である。

2 「数量」は、小数点以下を四捨五入しているため、表の内容と計が一致しない場合がある。

## 14 自動車税環境性能割

### ア 課税台数等

#### (ア) 新車

	番号	新規登録、 新規検査台数 ①	非課税、減免 及び免税点以 下台数 ②	②のうち身体 障害者等に係 る減免台数	課税台数 ①-②	取得価額 ③
		台	台	台	台	千円
乗用車	普通車	10,983	6,379	71	4,604	17,937,617
	小型車	7,071	3,348	70	3,723	7,459,215
	計	<b>18,054</b>	<b>9,727</b>	<b>141</b>	<b>8,327</b>	<b>25,396,832</b>
トラック	けん引車・被けん引車・貨客兼用車を除いたもの	1,488	72	-	1,416	11,542,719
	けん引車	40	-	-	40	793,326
	被けん引車	23	2	-	21	218,167
	貨客兼用車	1,181	102	1	1,079	2,811,629
	計	<b>2,732</b>	<b>176</b>	<b>1</b>	<b>2,556</b>	<b>15,365,841</b>
バス	営業用					
	一般乗合用	10	2	-	8	193,515
	一般乗合用以外	13	-	-	13	207,592
	計	<b>23</b>	<b>2</b>	<b>-</b>	<b>21</b>	<b>401,107</b>
バス	自家用	56	17	-	39	226,815
	計	<b>79</b>	<b>19</b>	<b>-</b>	<b>60</b>	<b>627,922</b>
三輪の小型自動車	13	-	-	-	-	-
特種用途車	14	581	142	49	439	3,481,359
合計	15	<b>21,446</b>	<b>10,064</b>	<b>191</b>	<b>11,382</b>	<b>44,871,954</b>

#### (イ) 中古車

	番号	新規登録、 新規検査台数 ①	移転登録台数 ②	自動車検査証の 記入に係るもの ③	計 ①+②+③ ④	非課税、課税 免除、減免、 及び免税点以 下台数 ⑤
		台	台	台	台	台
乗用車	普通車	4,499	13,353	2,024	19,876	18,356
	小型車	3,633	10,479	1,396	15,508	14,806
	計	<b>8,132</b>	<b>23,832</b>	<b>3,420</b>	<b>35,384</b>	<b>33,162</b>
トラック	けん引車・被けん引車・貨客兼用車を除いたもの	411	1,659	337	2,407	2,280
	けん引車	3	46	10	59	52
	被けん引車	2	38	9	49	47
	貨客兼用車	421	813	113	1,347	1,283
	計	<b>837</b>	<b>2,556</b>	<b>469</b>	<b>3,862</b>	<b>3,662</b>
バス	営業用					
	一般乗合用	36	9	-	45	44
	一般乗合用以外	10	14	6	30	24
	計	<b>46</b>	<b>23</b>	<b>6</b>	<b>75</b>	<b>68</b>
バス	自家用	9	44	1	54	52
	計	<b>55</b>	<b>67</b>	<b>7</b>	<b>129</b>	<b>120</b>
三輪の小型自動車	13	-	-	-	-	-
特種用途車	14	103	560	195	858	828
合計	15	<b>9,127</b>	<b>27,015</b>	<b>4,091</b>	<b>40,233</b>	<b>37,772</b>

注 この調は、当該年度の申告実績により作成した。

バリアフリー特例に係る控除額 ④	ASV特例に係る控除額 ⑤	課税標準額 ③-(④+⑤)	税 額 ⑥	番号
千円	千円	千円	円	
-	-	17,937,617	494,282,700	1
-	-	7,459,215	205,760,600	2
-	-	<b>25,396,832</b>	<b>700,043,300</b>	<b>3</b>
-	5,250	11,537,469	181,195,900	4
-	-	793,326	10,832,000	5
-	-	218,167	4,913,900	6
-	-	2,811,629	60,783,900	7
-	<b>5,250</b>	<b>15,360,591</b>	<b>257,725,700</b>	<b>8</b>
30,000	-	163,515	2,038,700	9
-	-	207,592	2,724,900	10
-	-	226,815	6,630,200	11
<b>30,000</b>	-	<b>597,922</b>	<b>11,393,800</b>	<b>12</b>
-	-	-	-	13
-	-	3,481,359	64,152,800	14
<b>30,000</b>	<b>5,250</b>	<b>44,836,704</b>	<b>1,033,315,600</b>	<b>15</b>

⑤のうち身体障害者等に係る減免台数	課税台数 ④-⑤	取得価額 ⑥	課税標準額 ⑥	税 額 ⑦	番号
台	台	千円	千円	円	
10	1,520	2,000,581	2,000,581	56,863,500	1
9	702	619,126	619,126	16,258,900	2
<b>19</b>	<b>2,222</b>	<b>2,619,707</b>	<b>2,619,707</b>	<b>73,122,400</b>	<b>3</b>
-	127	213,311	213,311	3,690,200	4
-	7	15,825	15,825	124,900	5
-	2	1,410	1,410	28,100	6
-	64	73,885	73,885	1,565,100	7
-	<b>200</b>	<b>304,431</b>	<b>304,431</b>	<b>5,408,300</b>	<b>8</b>
-	1	1,244	1,244	24,800	9
-	6	16,463	16,463	181,700	10
-	2	1,870	1,870	56,000	11
-	<b>9</b>	<b>19,577</b>	<b>19,577</b>	<b>262,500</b>	<b>12</b>
-	-	-	-	-	13
3	30	57,861	57,861	1,535,600	14
<b>22</b>	<b>2,461</b>	<b>3,001,576</b>	<b>3,001,576</b>	<b>80,328,800</b>	<b>15</b>

(ウ) 新車・中古車 計

	番号	新規登録、新規検査、移転登録又は自動車検査証の記入に係る台数 ①	非課税、減免及び免税点以下台数 ②	②のうち身体障害者等に係る減免台数	課税台数 ①-②
		台	台	台	台
乗用車	普通車	30,859	24,735	81	6,124
	小型車	22,579	18,154	79	4,425
	計	<b>53,438</b>	<b>42,889</b>	<b>160</b>	<b>10,549</b>
トラック	けん引車・被けん引車・貨客兼用車を除いたもの	3,895	2,352	-	1,543
	けん引車	99	52	-	47
	被けん引車	72	49	-	23
	貨客兼用車	2,528	1,385	1	1,143
	計	<b>6,594</b>	<b>3,838</b>	<b>1</b>	<b>2,756</b>
バス	営業用				
	一般乗合用	55	46	-	9
	一般乗合用以外	43	24	-	19
	自家用	110	69	-	41
計	<b>208</b>	<b>139</b>	<b>-</b>	<b>69</b>	
三輪の小型自動車	13	-	-	-	
特種用途車	14	1,439	970	52	469
合計	<b>15</b>	<b>61,679</b>	<b>47,836</b>	<b>213</b>	<b>13,843</b>

注 この調は、当該年度の実績により作成した。

取得価額 ③	バリアフリー特例 に係る控除額 ④	ASV特例 に係る控除額 ⑤	課税標準額 ③-(④+⑤)	税額	番号
千円	千円	千円	千円	円	
19,938,198	-	-	19,938,198	551,146,200	1
8,078,341	-	-	8,078,341	222,019,500	2
<b>28,016,539</b>	-	-	<b>28,016,539</b>	<b>773,165,700</b>	<b>3</b>
11,756,030	-	5,250	11,750,780	184,886,100	4
809,151	-	-	809,151	10,956,900	5
219,577	-	-	219,577	4,942,000	6
2,885,514	-	-	2,885,514	62,349,000	7
<b>15,670,272</b>	-	<b>5,250</b>	<b>15,665,022</b>	<b>263,134,000</b>	<b>8</b>
194,759	30,000	-	164,759	2,063,500	9
224,055	-	-	224,055	2,906,600	10
228,685	-	-	228,685	6,686,200	11
<b>647,499</b>	<b>30,000</b>	-	<b>617,499</b>	<b>11,656,300</b>	<b>12</b>
-	-	-	-	-	13
3,539,220	-	-	3,539,220	65,688,400	14
<b>47,873,530</b>	<b>30,000</b>	<b>5,250</b>	<b>47,838,280</b>	<b>1,113,644,400</b>	<b>15</b>

イ 取得価額段階別

(ア) 新車

	番号	50万円以下 の台数		50万円を超え 100万円以下のもの		100万円を超え 150万円以下のもの		150万円を超え 200万円以下のもの	
		台数	台数	取得価額	台数	取得価額	台数	取得価額	
乗用車 { 普通車 小型車 計	1	台	台	千円	台	千円	台	千円	
	2	2	-	-	-	-	117	221,532	
	3	5	-	-	178	253,093	1,799	3,220,270	
トラック { けん引車・被けん引車・貨客兼用車を除いたもの けん引車 被けん引車 貨客兼用車 計	4	1	-	-	-	-	6	9,843	
	5	-	-	-	-	-	-	-	
	6	2	2	1,080	-	-	-	-	
	7	-	-	-	16	23,047	550	912,647	
	8	3	2	1,080	16	23,047	556	922,490	
バス { 営業用 { 一般乗合用 一般乗合用以外 自家用 計	9	-	-	-	-	-	-	-	
	10	-	-	-	-	-	-	-	
	11	-	-	-	-	-	-	-	
	12	-	-	-	-	-	-	-	
三輪の小型自動車	13	-	-	-	-	-	-	-	
特種用途車	14	12	-	-	2	2,650	23	37,929	
合 計	15	22	2	1,080	196	278,790	2,495	4,402,221	

(イ) 中古車

	番号	50万円以下 の台数		50万円を超え 70万円以下のもの		70万円を超え 90万円以下のもの		90万円を超え 110万円以下のもの	
		台数	台数	取得価額	台数	取得価額	台数	取得価額	
乗用車 { 普通車 小型車 計	1	台	台	千円	台	千円	台	千円	
	2	14,237	430	256,116	254	200,574	170	168,341	
	3	12,391	215	129,869	183	145,267	156	155,069	
トラック { けん引車・被けん引車・貨客兼用車を除いたもの けん引車 被けん引車 貨客兼用車 計	4	2,197	22	13,012	24	19,748	20	21,351	
	5	52	2	1,159	-	-	1	901	
	6	47	1	652	1	758	-	-	
	7	1,153	13	7,596	16	12,493	9	8,638	
	8	3,449	38	22,419	41	32,999	30	30,890	
バス { 営業用 { 一般乗合用 一般乗合用以外 自家用 計	9	44	-	-	-	-	-	-	
	10	23	-	-	-	-	-	-	
	11	51	-	-	1	886	1	984	
	12	118	-	-	1	886	1	984	
三輪の小型自動車	13	-	-	-	-	-	-	-	
特種用途車	14	807	9	5,309	3	2,424	-	-	
合 計	15	31,002	692	413,713	482	382,150	357	355,284	

注 1 この調は、当該年度の実績により作成した。

2 「取得価額」は、バリアフリー特例及びASV特例に係る控除前の取得価額である。

200万円を超え 250万円以下のもの		250万円を超え 300万円以下のもの		300万円を超えるもの		合 計		番号
台 数	取得価額	台 数	取得価額	台 数	取得価額	課税台数	取得価額	
台	千円	台	千円	台	千円	台	千円	
630	1,431,668	679	1,887,081	3,183	14,397,336	4,609	17,937,617	1
1,470	3,203,168	210	573,228	61	209,456	3,718	7,459,215	2
<b>2,100</b>	<b>4,634,836</b>	<b>889</b>	<b>2,460,309</b>	<b>3,244</b>	<b>14,606,792</b>	<b>8,327</b>	<b>25,396,832</b>	<b>3</b>
21	46,106	33	95,006	1,356	11,391,764	1,416	11,542,719	4
-	-	-	-	40	793,326	40	793,326	5
-	-	-	-	19	217,087	21	218,167	6
66	149,156	47	133,578	400	1,593,201	1,079	2,811,629	7
<b>87</b>	<b>195,262</b>	<b>80</b>	<b>228,584</b>	<b>1,815</b>	<b>13,995,378</b>	<b>2,556</b>	<b>15,365,841</b>	<b>8</b>
-	-	-	-	8	193,515	8	193,515	9
-	-	-	-	13	207,592	13	207,592	10
-	-	-	-	39	226,815	39	226,815	11
-	-	-	-	<b>60</b>	<b>627,922</b>	<b>60</b>	<b>627,922</b>	<b>12</b>
-	-	-	-	-	-	-	-	13
6	14,128	4	11,400	404	3,415,252	439	3,481,359	14
<b>2,193</b>	<b>4,844,226</b>	<b>973</b>	<b>2,700,293</b>	<b>5,523</b>	<b>32,645,344</b>	<b>11,382</b>	<b>44,871,954</b>	<b>15</b>

110万円を超え 130万円以下のもの		130万円を超え 150万円以下のもの		150万円を超えるもの		合 計		番号
台 数	取得価額	台 数	取得価額	台 数	取得価額	課税台数	取得価額	
台	千円	台	千円	台	千円	台	千円	
128	152,841	129	180,427	409	1,042,282	1,520	2,000,581	1
99	116,761	29	39,678	20	32,482	702	619,126	2
<b>227</b>	<b>269,602</b>	<b>158</b>	<b>220,105</b>	<b>429</b>	<b>1,074,764</b>	<b>2,222</b>	<b>2,619,707</b>	<b>3</b>
10	11,571	6	8,340	45	139,289	127	213,311	4
-	-	3	4,137	1	9,628	7	15,825	5
-	-	-	-	-	-	2	1,410	6
8	9,490	6	8,523	12	27,145	64	73,885	7
<b>18</b>	<b>21,061</b>	<b>15</b>	<b>21,000</b>	<b>58</b>	<b>176,062</b>	<b>200</b>	<b>304,431</b>	<b>8</b>
1	1,244	-	-	-	-	1	1,244	9
1	1,128	-	-	5	15,335	6	16,463	10
-	-	-	-	-	-	2	1,870	11
<b>2</b>	<b>2,372</b>	-	-	<b>5</b>	<b>15,335</b>	<b>9</b>	<b>19,577</b>	<b>12</b>
-	-	-	-	-	-	-	-	13
6	7,126	1	1,497	11	41,505	30	57,861	14
<b>253</b>	<b>300,161</b>	<b>174</b>	<b>242,602</b>	<b>503</b>	<b>1,307,666</b>	<b>2,461</b>	<b>3,001,576</b>	<b>15</b>

# 15 自動車税種別割

## ア 課税台数、調定額等（その1）

		番号	賦課期日現在 登録台数	賦課期日現在 台数	①のうち 非課税台数	
				①	②	
乗 用 車	営業用	1,000 cc 以下	1	4	4	-
		1,000 cc 超 ~ 1,500 cc 以下	2	246	246	-
		1,500 cc " ~ 2,000 cc "	3	672	662	-
		2,000 cc " ~ 2,500 cc "	4	32	29	-
		2,500 cc " ~ 3,000 cc "	5	115	114	-
		3,000 cc " ~ 3,500 cc "	6	1	1	-
		3,500 cc " ~ 4,000 cc "	7	-	-	-
		4,000 cc " ~ 4,500 cc "	8	-	-	-
		4,500 cc " ~ 6,000 cc "	9	-	-	-
		6,000 cc "	10	-	-	-
		小 計	a	1,070	1,056	-
	自家用	1,000 cc 以下	12	30,040	29,746	94
		1,000 cc 超 ~ 1,500 cc 以下	13	149,105	147,279	628
		1,500 cc " ~ 2,000 cc "	14	98,941	96,429	652
		2,000 cc " ~ 2,500 cc "	15	37,553	36,424	229
		2,500 cc " ~ 3,000 cc "	16	7,224	6,727	91
		3,000 cc " ~ 3,500 cc "	17	3,957	3,772	9
		3,500 cc " ~ 4,000 cc "	18	1,492	1,334	2
		4,000 cc " ~ 4,500 cc "	19	517	432	1
		4,500 cc " ~ 6,000 cc "	20	847	810	1
		6,000 cc "	21	59	58	-
		小 計	b	329,735	323,011	1,707
	計	a+b	A	330,805	324,067	1,707
ト ラ ック	営業用	1 t 以下	24	149	146	-
		1 t 超 ~ 2 t 以下	25	764	755	-
		2 t " ~ 3 t "	26	1,013	1,012	-
		3 t " ~ 4 t "	27	420	414	-
		4 t " ~ 5 t "	28	66	66	-
		5 t " ~ 6 t "	29	28	27	-
		6 t " ~ 7 t "	30	90	89	-
		7 t " ~ 8 t "	31	134	134	-
		8 t " ~ 10 t "	32	3,231	3,216	-
小 計	c	33	5,895	5,859	-	

注 1 この調は、当該年度において課税したものについて作成した。

2 「貨客兼用車」の区分は、乗車装置を最大に利用した場合の積載トン数によった。

①のうち課税免除 及び減免台数  ③	差引課税台数 ①-(②+③)	左の前年比較増減	賦課期日現在 調定額	年度末現在 調定額	左の前年比	番 号
台	台	台	円	円	%	
-	4	2	30,000	29,300	142.23	1
-	246	36	1,854,200	1,951,600	110.20	2
-	662	△ 57	6,581,600	6,343,700	92.42	3
-	29	△ 4	422,200	397,200	88.56	4
-	114	△ 4	1,879,500	1,843,800	96.47	5
-	1	-	20,500	20,500	100.00	6
-	-	-	-	-	-	7
-	-	-	-	-	-	8
-	-	-	-	-	-	9
-	-	-	-	-	-	10
-	1,056	△ 27	10,788,000	10,586,100	95.93	11
707	28,945	1,379	804,079,000	804,467,300	108.09	12
3,853	142,798	△ 1,668	4,893,462,400	4,809,093,800	98.28	13
2,137	93,640	△ 914	3,729,351,100	3,653,054,800	98.41	14
890	35,305	△ 645	1,635,295,300	1,605,761,300	98.76	15
235	6,401	△ 286	347,912,400	339,083,400	95.55	16
99	3,664	△ 143	225,806,700	218,189,600	95.84	17
34	1,298	△ 30	90,608,100	88,583,100	97.69	18
17	414	△ 35	35,600,900	33,552,400	93.96	19
20	789	△ 62	73,423,200	69,693,800	92.05	20
-	58	5	6,709,200	6,319,800	107.97	21
7,992	313,312	△ 2,399	11,842,248,300	11,627,799,300	98.82	22
7,992	314,368	△ 2,426	11,853,036,300	11,638,385,400	98.82	23
-	146	△ 3	961,600	910,700	94.15	24
-	755	△ 24	6,997,500	6,861,400	96.95	25
-	1,012	△ 7	12,336,000	12,275,100	99.32	26
-	414	△ 28	6,418,500	6,151,500	93.19	27
-	66	2	1,244,400	1,288,700	104.40	28
-	27	△ 3	609,400	598,300	90.46	29
-	89	△ 3	2,317,000	2,306,200	96.37	30
-	134	△ 5	4,057,400	4,119,800	99.59	31
-	3,216	△ 27	165,604,700	163,986,200	98.80	32
-	5,859	△ 98	200,546,500	198,497,900	98.56	33

ア 課税台数、調定額等 (その2)

		番 号	賦課期日現在 登録台数	賦課期日現在 台数	①のうち 非課税台数		
				①	②		
ト	自家用	1 t 以下	34	3,394	3,321	27	
		1 t 超 ~ 2 t 以下	35	12,365	12,161	171	
		2 t " ~ 3 t "	36	3,798	3,760	41	
		3 t " ~ 4 t "	37	3,176	3,124	53	
		4 t " ~ 5 t "	38	274	267	1	
		5 t " ~ 6 t "	39	133	132	3	
		6 t " ~ 7 t "	40	241	240	9	
		7 t " ~ 8 t "	41	214	211	-	
		8 t " ~ 10 t "	42	1,298	1,284	-	
		小 計	d	43	24,893	24,500	305
ラ	けん引車	小 計	c+d	44	30,788	30,359	305
ッ	けん引車	営業用	45			-	
		普通車	46	434	433	-	
		自家用	47			-	
		普通車	48	43	43	-	
		小型車	49	-	-	-	
	被けん引車	営業用	50	6	6	-	
		普通車 8 t 以下	51	491	489	-	
		普通車 8 t 超	52	11	10	1	
		自家用	53	46	46	1	
		普通車 8 t 超	54	56	56	-	
小 計	e	55	1,087	1,083	2		
ク	貨客兼用車	営業用	56	-	-	-	
		1,000 cc 以下	57	38	38	-	
		1,000 cc 超 ~ 1,500 cc 以下	58	78	76	-	
		1,500 cc "	59	10	10	-	
		自家用	60	5,750	5,712	77	
		1,000 cc 以下	61	12,110	11,823	440	
		1,000 cc 超 ~ 1,500 cc 以下	62	17,986	17,659	517	
小 計	f	63	49,861	49,101	824		
小型三輪車	営業用	64	-	-	-		
自家用	65	6	6	-			
小 計	C	66	6	6	-		
小計		c+d+e+f	B	63	49,861	49,101	824

①のうち課税免除 及び減免台数	差引課税台数 ①-(②+③)	左の前年比較増減	賦課期日現在 調定額	年度末現在 調定額	左の前年比	番号
③						
台	台	台	円	円	%	
3	3,291	△ 43	27,290,400	26,928,600	98.25	34
14	11,976	△ 194	145,171,000	144,529,600	98.12	35
-	3,719	16	62,004,800	61,892,300	99.57	36
1	3,070	9	65,489,000	65,356,700	99.97	37
-	266	6	7,040,500	6,951,200	100.63	38
-	129	3	4,059,000	4,122,500	102.03	39
-	231	18	8,480,500	8,547,100	105.49	40
-	211	△ 1	8,877,500	8,851,100	99.83	41
1	1,283	△ 29	76,860,000	76,003,900	97.60	42
19	24,176	△ 215	405,272,700	403,183,000	98.81	43
19	30,035	△ 313	605,819,200	601,680,900	98.73	44
-	-	-	-	-	-	45
-	433	22	6,673,300	6,632,200	104.47	46
-	-	-	-	-	-	47
-	43	△ 4	911,800	988,100	101.66	48
-	-	-	-	-	-	49
-	6	△ 1	45,000	45,000	81.97	50
-	489	14	35,275,900	35,063,200	102.43	51
-	9	-	47,700	51,200	104.49	52
-	45	19	459,000	475,100	163.88	53
-	56	△ 8	4,875,600	4,915,000	93.87	54
-	1,081	42	48,288,300	48,169,800	102.10	55
-	-	-	-	-	-	56
-	38	7	442,100	420,100	116.66	57
-	76	4	1,024,400	1,009,700	118.87	58
1	9	1	118,800	118,800	450.00	59
11	5,624	100	81,159,600	82,229,700	102.16	60
62	11,321	△ 55	190,283,400	190,263,600	112.52	61
74	17,068	57	273,028,300	274,041,900	100.52	62
93	48,184	△ 214	927,135,800	923,892,600	99.42	63
-	-	-	-	-	-	64
-	6	-	40,500	40,500	100.00	65
-	6	-	40,500	40,500	100.00	66

ア 課税台数、調定額等（その3）

		番 号	賦課期日現在 登録台数	賦課期日現在 台数	①のうち 非課税台数	
				①	②	
バ	一般乗合用	30人以下	67	47	47	-
		30人超 40人以下	68	65	65	-
		40人" 50人"	69	58	58	-
		50人" 60人"	70	245	245	-
		60人" 70人"	71	40	40	-
		70人" 80人"	72	67	67	-
		80人"	73	1	1	-
		小計 g	74	523	523	-
	その他	30人以下	75	114	114	-
		30人超 40人以下	76	4	4	-
		40人" 50人"	77	29	29	-
		50人" 60人"	78	106	106	-
		60人" 70人"	79	20	20	-
		70人" 80人"	80	1	-	-
80人"	81	-	-	-		
小計 h	82	274	273	-		
ス	自家用	30人以下	83	998	990	256
		30人超 40人以下	84	53	53	29
		40人" 50人"	85	113	112	85
		50人" 60人"	86	28	28	16
		60人" 70人"	87	6	6	2
		70人" 80人"	88	9	9	9
		80人"	89	2	2	-
		小計 i	90	1,209	1,200	397
	小計 g+h+i	D 91	2,006	1,996	397	
	特種用途車	営業用	92	1,915	1,913	-
自家用		93	10,199	10,092	1,748	
計		E 94	12,114	12,005	1,748	
合計	A+B+C+D+E	95	394,792	387,175	4,676	
前年比	(%)	96	99.19	99.19	99.47	

①のうち課税免除 及び減免台数 ③	差引課税台数 ①-(②+③)	左の前年比較増減	賦課期日現在 調定額	年度末現在 調定額	左の前年比	番号
台	台	台	円	円	%	
-	47	3	564,000	493,400	127.49	67
-	65	1	942,500	497,000	106.86	68
-	58	△ 5	1,015,000	744,500	96.95	69
-	245	△ 10	4,900,000	2,695,200	110.58	70
-	40	△ 6	900,000	444,100	61.55	71
-	67	5	1,708,500	751,800	120.02	72
-	1	-	29,000	-	-	73
-	523	△ 12	10,059,000	5,626,000	104.08	74
-	114	△ 8	3,184,800	3,193,000	96.83	75
-	4	△ 1	134,400	121,000	88.13	76
-	29	5	1,174,200	1,097,400	117.82	77
-	106	△ 3	4,919,200	4,804,800	96.28	78
-	20	-	1,075,000	1,082,800	108.68	79
-	-	-	-	-	-	80
-	-	-	-	-	-	81
-	273	△ 7	10,487,600	10,299,000	99.48	82
139	595	△ 11	20,271,900	20,061,100	97.09	83
20	4	△ 1	176,300	153,700	73.19	84
3	24	△ 3	1,249,500	1,170,500	85.39	85
-	12	1	741,000	761,800	108.98	86
-	4	-	275,000	275,000	100.00	87
-	-	-	-	-	-	88
-	2	-	182,600	182,600	100.00	89
162	641	△ 14	22,896,300	22,604,700	96.60	90
162	1,437	△ 33	43,442,900	38,529,700	98.39	91
42	1,871	△ 7	54,171,600	53,525,500	99.05	92
1,916	6,428	51	133,293,400	128,407,900	100.92	93
1,958	8,299	44	187,465,000	181,933,400	100.36	94
10,205	372,294	△ 2,629	13,011,120,500	12,782,781,600	98.62	95
95.24	99.30		98.54	98.62	100.10	96

イ グリーン化に係る台数、調定額（その1）

	軽課に係るもの				重課に係るもの					
	75%軽課のもの		50%軽課のもの		ガソリン又はLPGを燃料とするもの		左以外のもの			
	台数	調定額	台数	調定額	台数	調定額	台数	調定額		
乗 用 車	1,000 cc 以下	-	-	-	-	-	-	-	-	
	1,000 cc 超 ～ 1,500 cc 以下	40	100	1	5	6	58	-	-	
	1,500 cc " ～ 2,000 cc "	4	10	-	-	229	2,496	-	-	
	2,000 cc " ～ 2,500 cc "	-	-	-	-	3	47	8	127	
	2,500 cc " ～ 3,000 cc "	-	-	-	-	25	450	14	252	
	3,000 cc " ～ 3,500 cc "	-	-	-	-	1	21	-	-	
	3,500 cc " ～ 4,000 cc "	-	-	-	-	-	-	-	-	
	4,000 cc " ～ 4,500 cc "	-	-	-	-	-	-	-	-	
	4,500 cc " ～ 6,000 cc "	-	-	-	-	-	-	-	-	
	6,000 cc "	-	-	-	-	-	-	-	-	
	うち電気自動車	-	-	-	-	-	-	-	-	
	うちプラグインハイブリッド自動車	-	-	-	-	-	-	-	-	
	うちクリーンディーゼル乗用車	-	-	-	-	-	-	-	-	
	小 計 a	44	110	1	5	264	3,072	22	379	
	車	1,000 cc 以下	109	709	-	-	2,395	81,191	-	-
		1,000 cc 超 ～ 1,500 cc 以下	19	152	-	-	21,839	864,825	-	-
		1,500 cc " ～ 2,000 cc "	76	684	-	-	17,348	787,599	216	9,806
		2,000 cc " ～ 2,500 cc "	222	2,442	-	-	9,269	479,207	335	17,320
		2,500 cc " ～ 3,000 cc "	6	75	-	-	2,572	150,719	467	27,366
		3,000 cc " ～ 3,500 cc "	-	-	-	-	1,508	100,584	73	4,869
3,500 cc " ～ 4,000 cc "		-	-	-	-	449	34,304	-	-	
4,000 cc " ～ 4,500 cc "		1	19	-	-	348	30,589	3	264	
4,500 cc " ～ 6,000 cc "		-	-	-	-	306	30,967	-	-	
6,000 cc "		-	-	-	-	17	2,169	-	-	
うち電気自動車		109	709	-	-	-	-	-	-	
うちプラグインハイブリッド自動車		-	-	-	-	-	-	-	-	
うちクリーンディーゼル乗用車		-	-	-	-	-	-	515	26,001	
小 計 b	433	4,081	-	-	56,051	2,562,154	1,094	59,625		
計 a+b A	477	4,191	1	5	56,315	2,565,226	1,116	60,004		
ト ラ ック	1 t 以下	-	-	-	-	6	42	15	107	
	1 t 超 ～ 2 t 以下	-	-	-	-	-	-	225	2,228	
	2 t " ～ 3 t "	-	-	-	-	-	-	160	2,112	
	3 t " ～ 4 t "	-	-	-	-	-	-	139	2,294	
	4 t " ～ 5 t "	-	-	-	-	-	-	13	264	
	5 t " ～ 6 t "	-	-	-	-	-	-	7	169	
	6 t " ～ 7 t "	-	-	-	-	-	-	19	532	
	7 t " ～ 8 t "	-	-	-	-	-	-	36	1,166	
	8 t " ～ 10 t "	-	-	-	-	-	-	214	8,642	
	10 t " ～ 12 t "	-	-	-	-	-	-	139	7,023	
12 t "	-	-	-	-	-	-	194	12,125		
うち電気自動車	-	-	-	-	-	-	-	-		
小 計 c	-	-	-	-	6	42	1,161	36,662		

イ グリーン化に係る台数、調定額（その2）

	軽課に係るもの				重課に係るもの				
	75%軽課のもの		50%軽課のもの		ガソリン又はLPGを燃料とするもの		左以外のもの		
	台数	調定額	台数	調定額	台数	調定額	台数	調定額	
ト	自家用	1t以下	-	-	-	516	4,541	687	6,045
		1t超～2t以下	-	-	-	71	895	6,699	84,407
		2t"～3t"	-	-	-	-	-	1,563	27,509
		3t"～4t"	-	-	-	-	-	1,277	28,732
		4t"～5t"	-	-	-	-	-	103	2,884
		5t"～6t"	-	-	-	-	-	63	2,079
		6t"～7t"	-	-	-	-	-	113	4,351
		7t"～8t"	-	-	-	-	-	83	3,694
		8t"～10t"	-	-	-	-	-	293	16,095
		10t"～12t"	-	-	-	-	-	150	10,380
		12t"	-	-	-	-	-	106	8,719
		うち電気自動車	-	-	-	-	-	-	-
		小計	d	-	-	-	587	5,436	11,137
計	c+d	-	-	-	593	5,478	12,298	231,557	
ラ	けん引車	営業用	小型車	-	-	-	-	-	-
		普通車	-	-	-	-	-	90	1,494
	自家用	小型車	-	-	-	-	-	-	-
		普通車	-	-	-	-	-	13	294
	被けん引車	営業用	小型車	-	-	-	-	-	-
		普通車 8t以下	-	-	-	-	-	-	-
		普通車 8t超	-	-	-	-	-	-	-
		小型車	-	-	-	-	-	-	-
	自家用	普通車 8t以下	-	-	-	-	-	-	-
		普通車 8t超	-	-	-	-	-	-	-
小計	e	-	-	-	-	-	103	1,788	
ク	貨客兼用車	1t以下	営業用	1,000cc以下	-	-	-	-	-
			1,000cc超～1,500cc以下	-	-	14	172	1	12
		自家用	1,000cc以下	-	-	-	-	-	-
			1,000cc超～1,500cc以下	-	-	502	7,881	24	377
	1t超	営業用	1,000cc以下	-	-	-	-	-	
		1,000cc超～1,500cc以下	-	-	1	16	1	16	
	自家用	1,000cc以下	-	-	-	-	-	-	
		1,000cc超～1,500cc以下	-	-	-	-	-	-	
	小計	f	-	-	-	9	193	354	7,631
	計	c+d+e+f	B	-	-	1,284	21,581	2,523	45,692
小型三輪車	営業用	-	-	-	-	-	-	-	
	自家用	-	-	-	-	5	35	-	
計	C	-	-	-	5	35	-	-	

イ グリーン化に係る台数、調定額（その3）

			軽課に係るもの				重課に係るもの				
			75%軽課のもの		50%軽課のもの		ガソリン又はLPGを燃料とするもの		左以外のもの		
			台数	調定額	台数	調定額	台数	調定額	台数	調定額	
			台	千円	台	千円	台	千円	台	千円	
バ	一般乗合用	30人以下	-	-	-	-	-	-	-	-	-
		30人超 40人以下	-	-	-	-	-	-	-	-	-
		40人" 50人"	-	-	-	-	-	-	-	-	-
		50人" 60人"	-	-	-	-	-	-	-	-	-
		60人" 70人"	-	-	-	-	-	-	-	-	-
		70人" 80人"	-	-	-	-	-	-	-	-	-
		80人"	-	-	-	-	-	-	-	-	-
		小計 g	-	-	-	-	-	-	-	-	-
	その他	30人以下	-	-	-	-	-	-	63	1,833	
		30人超 40人以下	-	-	-	-	-	-	2	70	
40人" 50人"		-	-	-	-	-	-	19	794		
50人" 60人"		-	-	-	-	-	-	58	2,807		
60人" 70人"		-	-	-	-	-	-	13	722		
70人" 80人"		-	-	-	-	-	-	-	-		
80人"	-	-	-	-	-	-	-	-			
小計 h	-	-	-	-	-	-	155	6,226			
ス	自家用	30人以下	-	-	-	-	12	436	181	6,570	
		30人超 40人以下	-	-	-	-	-	-	3	135	
		40人" 50人"	-	-	-	-	-	-	15	809	
		50人" 60人"	-	-	-	-	-	-	10	627	
		60人" 70人"	-	-	-	-	-	-	2	144	
		70人" 80人"	-	-	-	-	-	-	-	-	
		80人"	-	-	-	-	-	-	2	183	
		トレーラー	-	-	-	-	-	-	-	-	
小計 i	-	-	-	-	12	436	213	8,468			
計 g+h+i D	-	-	-	-	12	436	368	14,694			
特種用途車	営業用 自家用 計 E	営業用	-	-	-	-	94	1,624	282	8,941	
		自家用	-	-	-	-	287	11,356	2,144	49,072	
		計	-	-	-	-	381	12,980	2,426	58,013	
合計	A+B+C+D+E	477	4,191	1	5	58,590	2,605,736	18,834	411,748		

# 16 鉦 区 税

(単位：件、百アール（千メートル）、%)

区 分			総鉦区		非課税鉦区		課税保留鉦区	
			件数	面積・延長	件数	面積・延長	件数	面積・延長
砂鉦を目的とし ない 鉦業権の鉦区	試掘鉦区	石油又は天然ガス鉦区以外	-	-	-	-	-	-
		石油又は天然ガス鉦区	9	2,315	-	-	-	-
	採掘鉦区	石油又は天然ガス鉦区以外	54	10,048	-	-	-	-
		石油又は天然ガス鉦区	67	15,758	7	552	-	-
す る 鉦 を 目 的 と す る 鉦 業 権 の 鉦 区	非河床鉦（法第180条第1項第2号に規定する鉦区）		-	-	-	-	-	-
	河床鉦区（法附則第13条の規定の適用を受ける鉦区）		-	-	-	-	-	-
合 計			130		7		-	

区 分			課税対象鉦区		調定件数	調定額	前年比
			件数	面積・延長			
砂鉦を目的とし ない 鉦業権の鉦区	試掘鉦区	石油又は天然ガス鉦区以外	3	968	3	32,200	16.63
		石油又は天然ガス鉦区	9	2,319	9	308,900	100.00
	採掘鉦区	石油又は天然ガス鉦区以外	54	10,074	53	4,028,800	100.00
		石油又は天然ガス鉦区	60	15,232	60	4,059,700	100.00
す る 鉦 を 目 的 と す る 鉦 業 権 の 鉦 区	非河床鉦（法第180条第1項第2号に規定する鉦区）		-	-	-	-	
	河床鉦区（法附則第13条の規定の適用を受ける鉦区）		-	-	-	-	
合 計			126		125	8,429,600	98.12

- 注 1 この調は、当該年度において課税したものについて作成した。
- 2 「総鉦区」、「非課税鉦区」及び「課税保留鉦区」欄は、令和7年3月末現在で存在する鉦区に係る数値であり、「課税対象鉦区」欄は、令和6年度において課税した鉦区に係る数値である。
- 3 砂鉦を目的とする鉦業権の鉦区のうち、河床の延長により課税するものの単位は千メートルである。

# 17 狩 猟 税

(単位：人、円、%)

	令和2年度		令和3年度		令和4年度		令和5年度		令和6年度		
	登録者数	調定額	登録者数	調定額	登録者数	調定額	登録者数	調定額	登録者数	調定額	
第一種銃猟免許	所得割額の納付を要する者 (16,500円)	59	973,500	90	1,485,000	83	1,369,500	52	858,000	92	1,518,000
	許可捕獲者である者 (8,200円)			1	8,200						
	所得割額の納付を要しない者 (11,000円)	2	22,000	3	33,000	3	33,000	2	22,000	1	11,000
	許可捕獲者である者 (5,500円)										
	対象鳥獣捕獲員等である者 (課税免除)	1,351		1,341		1,331		1,300		1,261	
網猟免許	所得割額の納付を要する者 (8,200円)			1	8,200						
	許可捕獲者である者 (4,100円)										
	所得割額の納付を要しない者 (5,500円)										
	許可捕獲者である者 (2,700円)										
	対象鳥獣捕獲員等である者 (課税免除)	27		27		31		30		32	
わな猟免許	所得割額の納付を要する者 (8,200円)	11	90,200	19	155,800	27	221,400	18	147,600	30	246,000
	許可捕獲者である者 (4,100円)									1	4,100
	所得割額の納付を要しない者 (5,500円)									1	5,500
	許可捕獲者である者 (2,700円)										
	対象鳥獣捕獲員等である者 (課税免除)	230		256		285		316		367	
銃第一種免許	所得割額の納付を要する者 (5,500円)	6	33,000	8	44,000	5	27,500	6	33,000	7	38,500
	許可捕獲者である者 (2,700円)										
	対象鳥獣捕獲員等である者 (課税免除)	8		4		3		3		6	
合 計		1,694	1,118,700	1,750	1,734,200	1,768	1,651,400	1,727	1,060,600	1,798	1,823,100
前年比		100.40	76.40	103.30	155.02	101.03	95.23	97.68	64.22	104.11	171.89

注 令和7年3月末現在、放鳥獣猟区は県内にはない（放鳥獣猟区のみに係る狩猟者の登録についての税率は4分の1である）。

# 18 産業廃棄物税（法定外目的税）

	特別徴収義務者数	申告納入者数	申告納付者数	施設数	重量	調定額
				箇所	トン	円
令和2年度	13	11	7	16	332,220.407	229,656,037
令和3年度	13	13	7	18	317,768.272	210,789,039
令和4年度	13	12	7	18	358,187.162	230,656,311
令和5年度	13	11	8	18	347,514.990	228,906,395
令和6年度	13	10	8	18	422,337.100	236,108,586

注 1 「特別徴収義務者数」及び「施設数」は各年度の2月末日現在のものである。

2 「申告納入者数」及び「申告納付者数」は各年度において、申告実績があった者の数である。

3 「申告納付者」とは、特別徴収義務者又は事業者で、自ら管理する最終処分場に搬入した者である。

## 19 月別調定状況

## ア 現年課税分

	番号	令和6年4月		5月		6月		7月	
		調定額	前年比	調定額	前年比	調定額	前年比	調定額	前年比
		円	%	円	%	円	%	円	%
個人県民税	1	3,351,786,966	101.71	21,957,849	95.97	20,467,833,357	90.60	40,485,359	222.38
	2	3,351,786,966	101.71	3,373,744,815	101.67	23,841,578,172	92.02	23,882,063,531	92.11
法人県民税	3	62,460,900	96.30	293,068,600	118.21	725,300,100	117.21	79,898,000	70.68
	4	62,460,900	96.30	355,529,500	113.67	1,080,829,600	116.02	1,160,727,600	111.11
県民税利子割	5	15,438,575	102.74	2,818,527	75.52	2,609,684	84.80	2,274,925	90.85
	6	15,438,575	102.74	18,257,102	97.33	20,866,786	95.56	23,141,711	95.08
県民税配当割	7	9,332,515	107.62	1,912,852	138.97	10,674,729	163.27	75,162,144	99.33
	8	9,332,515	107.62	11,245,367	111.92	21,920,096	132.16	97,082,240	105.23
県民税株式等譲渡所得割	9	2,620,684	極大	1,178,300	214.98	1,493,125	143.51	3,267,426	194.03
	10	2,620,684	極大	3,798,984	518.79	5,292,109	298.53	8,559,535	247.62
個人事業税	11	1,993,300	133.13	-	皆減	6,317,900	420.63	881,110,800	100.56
	12	1,993,300	133.13	1,993,300	37.00	8,311,200	120.65	889,422,000	100.71
法人事業税	13	442,497,500	101.74	3,485,500,800	152.24	7,495,674,600	110.04	706,786,400	81.91
	14	442,497,500	101.74	3,927,998,300	144.18	11,423,672,900	119.79	12,130,459,300	116.65
地方消費税(合計)	15	2,713,882,279	106.78	873,169,925	86.79	2,210,607,635	135.44	3,336,753,948	95.30
	16	2,713,882,279	106.78	3,587,052,204	101.12	5,797,659,839	111.93	9,134,413,787	105.22
地方消費税(譲渡割)	17	2,618,383,560	108.41	785,486,025	88.63	2,147,390,035	134.57	3,265,132,698	95.90
	18	2,618,383,560	108.41	3,403,869,585	103.10	5,551,259,620	113.36	8,816,392,318	106.20
地方消費税(貨物割)	19	95,498,719	75.63	87,683,900	73.17	63,217,600	173.22	71,621,250	74.03
	20	95,498,719	75.63	183,182,619	74.43	246,400,219	87.19	318,021,469	83.83
不動産取得税	21	359,221,400	116.15	51,463,700	177.75	131,200,400	76.25	99,886,800	48.62
	22	359,221,400	116.15	410,685,100	121.42	541,885,500	106.19	641,772,300	89.66
県たばこ税	23	92,354,034	91.71	97,067,082	102.28	-	極小	194,872,542	191.56
	24	92,354,034	91.71	189,421,116	96.84	189,421,116	63.40	384,293,658	95.96
ゴルフ場利用税	25	4,686,500	89.19	14,496,000	97.96	10,037,450	53.75	26,485,150	147.34
	26	4,686,500	89.19	19,182,500	95.66	29,219,950	75.45	55,705,100	98.24
軽油引取税	27	777,124,866	123.65	707,531,160	86.32	617,997,691	89.56	728,413,060	95.41
	28	777,124,866	123.65	1,484,656,026	102.52	2,102,653,717	98.34	2,831,066,777	97.57
自動車税環境性能割	29	74,040,600	109.07	86,794,600	135.29	99,654,500	121.71	113,332,800	146.73
	30	74,040,600	109.07	160,835,200	121.81	260,489,700	121.77	373,822,500	128.39
自動車税種別割	31	13,010,460,100	98.47	△ 40,800,700	-	△ 48,033,100	-	△ 29,546,300	-
	32	13,010,460,100	98.47	12,969,659,400	98.50	12,921,626,300	98.44	12,892,080,000	98.50
鉱区税	33	8,591,000	100.00	-	-	-	-	△ 161,400	-
	34	8,591,000	100.00	8,591,000	100.00	8,591,000	100.00	8,429,600	98.12
狩猟税	35	-	-	-	-	-	-	-	-
	36	-	-	-	-	-	-	-	-
産業廃棄物税	37	18,925,962	103.80	19,319,427	127.46	18,015,607	104.68	15,718,660	81.01
	38	18,925,962	103.80	38,245,389	114.54	56,260,996	111.19	71,979,656	102.82
旧法による軽油引取税	39	-	-	-	-	-	-	-	-
	40	-	-	-	-	-	-	-	-
旧法による自動車取得税	41	-	-	-	-	-	-	-	-
	42	-	-	-	-	-	-	-	-
旧法による自動車税	43	-	-	-	-	-	-	-	-
	44	-	-	-	-	-	-	-	-
計	45	20,945,417,181	101.12	5,615,478,122	122.93	31,749,383,678	97.07	6,274,740,314	95.07
	46	20,945,417,181	101.12	26,560,895,303	105.06	58,310,278,981	100.55	64,585,019,295	99.99

注 上段…当月 下段…累計

	番号	8月		9月		10月		11月	
		調定額	前年比	調定額	前年比	調定額	前年比	調定額	前年比
		円	%	円	%	円	%	円	%
個人県民税	1	48,787,915	128.28	42,964,350	117.64	52,610,607	147.49	36,951,987	118.52
	2	23,930,851,446	92.16	23,973,815,796	92.20	24,026,426,403	92.27	24,063,378,390	92.31
法人県民税	3	106,654,500	88.79	90,557,000	112.55	69,453,000	101.36	436,311,000	99.75
	4	1,267,382,100	108.81	1,357,939,100	109.05	1,427,392,100	108.65	1,863,703,100	106.43
県民税利子割	5	2,311,707	90.47	11,319,898	385.88	2,536,969	118.17	8,418,803	384.37
	6	25,453,418	94.64	36,773,316	123.28	39,310,285	122.94	47,729,088	139.70
県民税配当割	7	3,287,441	156.02	3,133,102	106.23	7,344,589	104.56	2,795,956	121.88
	8	100,369,681	106.37	103,502,783	106.36	110,847,372	106.24	113,643,328	106.58
県民税株式等譲渡所得割	9	3,742,197	242.86	1,753,114	92.78	1,463,344	77.02	3,115,308	298.61
	10	12,301,732	246.15	14,054,846	204.07	15,518,190	176.60	18,633,498	189.55
個人事業税	11	9,063,700	107.25	4,112,600	116.31	2,802,800	64.13	2,764,100	50.02
	12	898,485,700	100.78	902,598,300	100.84	905,401,100	100.66	908,165,200	100.35
法人事業税	13	934,029,000	88.27	667,313,500	113.65	605,709,900	120.42	5,363,308,300	95.48
	14	13,064,488,300	114.03	13,731,801,800	114.01	14,337,511,700	114.27	19,700,820,000	108.46
地方消費税(合計)	15	773,411,797	176.89	1,536,917,850	皆増	2,137,245,557	98.51	1,808,923,796	157.18
	16	9,907,825,584	108.66	11,444,743,434	125.51	13,581,988,991	120.32	15,390,912,787	123.73
地方消費税(譲渡割)	17	660,916,197	213.32	1,410,761,250	皆増	2,005,817,344	97.54	1,709,757,196	165.89
	18	9,477,308,515	110.05	10,888,069,765	126.43	12,893,887,109	120.86	14,603,644,305	124.83
地方消費税(貨物割)	19	112,495,600	88.30	126,156,600	皆増	131,428,213	116.21	99,166,600	82.49
	20	430,517,069	84.96	556,673,669	109.85	688,101,882	111.01	787,268,482	106.38
不動産取得税	21	60,195,900	33.20	115,621,200	153.69	213,082,500	324.21	60,950,600	42.72
	22	701,968,200	78.25	817,589,400	84.09	1,030,671,900	99.29	1,091,622,500	92.46
県たばこ税	23	102,433,099	100.79	104,257,006	97.86	93,000,346	94.16	99,912,250	101.70
	24	486,726,757	96.93	590,983,763	97.10	683,984,109	96.69	783,896,359	97.30
ゴルフ場利用税	25	13,982,100	92.09	16,030,550	105.74	17,092,800	96.89	19,388,400	95.54
	26	69,687,200	96.94	85,717,750	98.48	102,810,550	98.21	122,198,950	97.77
軽油引取税	27	570,507,135	74.54	834,653,065	130.01	693,552,985	80.25	628,591,471	83.21
	28	3,401,573,912	92.76	4,236,226,977	98.31	4,929,779,962	95.29	5,558,371,433	93.75
自動車税環境性能割	29	84,100,500	115.12	109,124,000	112.55	94,439,000	129.27	81,566,400	68.45
	30	457,923,000	125.73	567,047,000	122.96	661,486,000	123.82	743,052,400	113.72
自動車税種別割	31	△ 27,549,500	-	△ 10,754,100	-	△ 11,290,500	-	△ 22,012,400	-
	32	12,864,530,500	98.39	12,853,776,400	98.56	12,842,485,900	98.59	12,820,473,500	98.59
鉾区税	33	-	-	-	-	-	-	-	-
	34	8,429,600	98.12	8,429,600	98.12	8,429,600	98.12	8,429,600	98.12
狩猟税	35	-	-	44,000	皆増	1,324,400	154.47	335,300	321.48
	36	-	-	44,000	皆増	1,368,400	159.60	1,703,700	177.16
産業廃棄物税	37	6,569,555	36.70	35,464,782	173.79	20,388,922	102.55	23,036,887	111.35
	38	78,549,211	89.36	114,013,993	105.27	134,402,915	104.84	157,439,802	105.75
旧法による軽油引取税	39	-	-	-	-	-	-	-	-
	40	-	-	-	-	-	-	-	-
旧法による自動車取得税	41	-	-	-	-	-	-	-	-
	42	-	-	-	-	-	-	-	-
旧法による自動車税	43	-	-	-	-	-	-	-	-
	44	-	-	-	-	-	-	-	-
計	45	2,691,527,046	95.83	3,562,511,917	217.46	4,000,757,219	102.12	8,554,358,158	101.53
	46	67,276,546,341	99.82	70,839,058,258	102.61	74,839,815,477	102.59	83,394,173,635	102.48

注 上段…当月 下段…累計

1 2月		7年1月		2月		3月		4月		番号
調定額	前年比	調定額	前年比	調定額	前年比	調定額	前年比	調定額	前年比	
円	%	円	%	円	%	円	%	円	%	
29,977,434	101.61	38,261,284	114.94	40,937,704	101.09	32,612,915	119.40	51,072,303	139.75	1
24,093,355,824	92.32	24,131,617,108	92.34	24,172,554,812	92.36	24,205,167,727	92.39	24,256,240,030	92.45	2
186,768,400	109.82	47,122,800	113.55	115,282,400	104.42	110,987,200	114.40	-	-	3
2,050,471,500	106.73	2,097,594,300	106.87	2,212,876,700	106.74	2,323,863,900	107.08	2,323,863,900	107.08	4
2,219,631	79.98	3,248,151	107.12	2,591,875	113.55	57,212,552	極大	-	-	5
49,948,719	135.21	53,196,870	133.08	55,788,745	132.03	113,001,297	254.43	113,001,297	254.43	6
17,854,268	156.77	572,808,002	155.04	2,309,582	120.75	1,847,311	104.51	-	-	7
131,497,596	111.42	704,305,598	144.48	706,615,180	144.39	708,462,491	144.25	708,462,491	144.25	8
3,351,049	149.07	1,073,239,646	166.36	747,043	59.37	1,592,751	116.47	-	-	9
21,984,547	182.01	1,095,224,193	166.65	1,095,971,236	166.44	1,097,563,987	166.34	1,097,563,987	166.34	10
1,178,700	35.77	12,423,600	143.19	7,592,900	173.10	△ 74,300	-	-	-	11
909,343,900	100.12	921,767,500	100.52	929,360,400	100.87	929,286,100	100.87	929,286,100	100.87	12
2,403,044,400	101.38	472,264,800	122.89	799,623,600	115.06	844,454,300	131.35	-	-	13
22,103,864,400	107.64	22,576,129,200	107.92	23,375,752,800	108.15	24,220,207,100	108.82	24,220,207,100	108.82	14
1,422,810,501	94.79	2,380,108,355	89.70	1,304,481,632	146.32	1,560,832,217	108.36	-	-	15
16,813,723,288	120.62	19,193,831,643	115.67	20,498,313,275	117.24	22,059,145,492	116.56	22,059,145,492	116.56	16
1,290,582,301	91.53	2,272,321,856	87.91	1,210,410,896	150.11	1,491,127,817	112.05	-	-	17
15,894,226,606	121.25	18,166,548,462	115.76	19,376,959,358	117.44	20,868,087,175	117.03	20,868,087,175	117.03	18
132,228,200	145.45	107,786,499	157.45	94,070,736	110.44	69,704,400	63.61	-	-	19
919,496,682	110.65	1,027,283,181	114.22	1,121,353,917	113.89	1,191,058,317	108.85	1,191,058,317	108.85	20
200,771,700	102.61	132,018,110	87.91	43,027,600	102.15	△ 5,938,480	-	-	-	21
1,292,394,200	93.90	1,424,412,310	93.31	1,467,439,910	93.55	1,461,501,430	93.45	1,461,501,430	93.45	22
93,707,348	100.24	97,722,028	97.45	89,266,805	99.60	83,322,959	96.17	-	-	23
877,603,707	97.60	975,325,735	97.59	1,064,592,540	97.75	1,147,915,499	97.64	1,147,915,499	97.64	24
13,287,700	108.66	1,021,700	69.28	-	-	-	-	-	-	25
135,486,650	98.74	136,508,350	98.43	136,508,350	98.22	136,508,350	98.03	136,508,350	98.03	26
857,746,140	140.80	820,821,024	81.26	693,133,860	111.18	744,968,283	129.09	-	-	27
6,416,117,573	98.14	7,236,938,597	95.88	7,930,072,457	97.05	8,675,040,740	99.16	8,675,040,740	99.16	28
74,885,500	124.85	63,996,700	112.84	81,591,600	107.33	150,118,200	121.87	-	-	29
817,937,900	114.66	881,934,600	114.52	963,526,200	113.88	1,113,644,400	114.89	1,113,644,400	114.89	30
△ 30,738,000	-	△ 5,018,100	-	△ 1,603,400	-	△ 332,400	-	-	-	31
12,789,735,500	98.50	12,784,717,400	98.53	12,783,114,000	98.58	12,782,781,600	98.61	12,782,781,600	98.61	32
-	-	-	-	-	-	-	-	-	-	33
8,429,600	98.12	8,429,600	98.12	8,429,600	98.12	8,429,600	98.12	8,429,600	98.12	34
74,100	179.85	45,300	78.51	-	-	-	-	-	-	35
1,777,800	177.27	1,823,100	171.89	1,823,100	171.89	1,823,100	171.89	1,823,100	171.89	36
21,036,270	126.12	22,349,057	107.01	19,245,387	88.55	16,038,070	77.37	-	-	37
178,476,072	107.80	200,825,129	107.71	220,070,516	105.71	236,108,586	103.15	236,108,586	103.15	38
-	-	-	-	-	-	-	-	-	-	39
-	-	-	-	-	-	-	-	-	-	40
-	-	-	-	-	-	-	-	-	-	41
-	-	-	-	-	-	-	-	-	-	42
-	-	-	-	-	-	-	-	-	-	43
-	-	-	-	-	-	-	-	-	-	44
5,297,975,141	104.72	5,732,432,457	104.81	3,198,228,588	123.38	3,597,641,578	119.48	51,072,303	140.45	45
88,692,148,776	102.61	94,424,581,233	102.74	97,622,809,821	103.30	101,220,451,399	103.80	101,271,523,702	103.82	46

イ 滞納繰越分

	番号	令和6年4月	5月	6月	7月	8月	9月
		調定額	調定額	調定額	調定額	調定額	調定額
		円	円	円	円	円	円
個人県民税	1	421,831,979	-	199,771,925	-	-	5,549,626
	2	421,831,979	421,831,979	621,603,904	621,603,904	621,603,904	627,153,530
法人県民税	3	1,544,224	-	2,473,885	-	-	-
	4	1,544,224	1,544,224	4,018,109	4,018,109	4,018,109	4,018,109
県民税利子割	5	-	-	-	-	-	-
	6	-	-	-	-	-	-
県民税配当割	7	-	-	-	-	-	-
	8	-	-	-	-	-	-
県民税株式等譲渡所得割	9	-	-	-	-	-	-
	10	-	-	-	-	-	-
個人事業税	11	5,167,197	-	5,665,319	-	-	-
	12	5,167,197	5,167,197	10,832,516	10,832,516	10,832,516	10,832,516
法人事業税	13	14,063,982	-	16,475,995	-	-	-
	14	14,063,982	14,063,982	30,539,977	30,539,977	30,539,977	30,539,977
地方消費税(合計)	15	-	-	-	-	-	-
	16	-	-	-	-	-	-
地方消費税(譲渡割)	17	-	-	-	-	-	-
	18	-	-	-	-	-	-
地方消費税(貨物割)	19	-	-	-	-	-	-
	20	-	-	-	-	-	-
不動産取得税	21	21,338,102	-	10,103,200	-	△ 25,200	-
	22	21,338,102	21,338,102	31,441,302	31,441,302	31,416,102	31,416,102
県たばこ税	23	-	-	-	-	-	-
	24	-	-	-	-	-	-
ゴルフ場利用税	25	-	-	-	-	-	-
	26	-	-	-	-	-	-
軽油引取税	27	314,072	-	178,274,636	-	-	-
	28	314,072	314,072	178,588,708	178,588,708	178,588,708	178,588,708
自動車税環境性能割	29	-	-	-	-	-	-
	30	-	-	-	-	-	-
自動車税種別割	31	2,819,352	-	4,226,741	-	-	-
	32	2,819,352	2,819,352	7,046,093	7,046,093	7,046,093	7,046,093
鉱区税	33	-	-	-	-	-	-
	34	-	-	-	-	-	-
狩猟税	35	-	-	-	-	-	-
	36	-	-	-	-	-	-
産業廃棄物税	37	-	-	-	-	-	-
	38	-	-	-	-	-	-
旧法による軽油引取税	39	729,625	-	-	-	-	-
	40	729,625	729,625	729,625	729,625	729,625	729,625
旧法による自動車取得税	41	-	-	-	-	-	-
	42	-	-	-	-	-	-
旧法による自動車税	43	837,131	-	-	-	-	-
	44	837,131	837,131	837,131	837,131	837,131	837,131
県税計	45	468,645,664	-	416,991,701	-	△ 25,200	5,549,626
	46	468,645,664	468,645,664	885,637,365	885,637,365	885,612,165	891,161,791

注 上段…当月 下段…累計

10月	11月	12月	7年1月	2月	3月	番号
調定額	調定額	調定額	調定額	調定額	調定額	
円	円	円	円	円	円	
-	-	-	2,050	-	-	1
627,153,530	627,153,530	627,153,530	627,155,580	627,155,580	627,155,580	2
-	-	-	-	-	-	3
4,018,109	4,018,109	4,018,109	4,018,109	4,018,109	4,018,109	4
-	-	-	-	-	-	5
-	-	-	-	-	-	6
-	-	-	-	-	-	7
-	-	-	-	-	-	8
-	-	-	-	-	-	9
-	-	-	-	-	-	10
-	-	-	-	-	-	11
10,832,516	10,832,516	10,832,516	10,832,516	10,832,516	10,832,516	12
-	-	-	-	-	-	13
30,539,977	30,539,977	30,539,977	30,539,977	30,539,977	30,539,977	14
-	-	-	-	-	-	15
-	-	-	-	-	-	16
-	-	-	-	-	-	17
-	-	-	-	-	-	18
-	-	-	-	-	-	19
-	-	-	-	-	-	20
△ 90,500	△ 702,400	-	-	-	-	21
31,325,602	30,623,202	30,623,202	30,623,202	30,623,202	30,623,202	22
-	-	-	-	-	-	23
-	-	-	-	-	-	24
-	-	-	-	-	-	25
-	-	-	-	-	-	26
-	-	-	-	-	-	27
178,588,708	178,588,708	178,588,708	178,588,708	178,588,708	178,588,708	28
-	-	-	-	-	-	29
-	-	-	-	-	-	30
-	-	-	-	-	-	31
7,046,093	7,046,093	7,046,093	7,046,093	7,046,093	7,046,093	32
-	-	-	-	-	-	33
-	-	-	-	-	-	34
-	-	-	-	-	-	35
-	-	-	-	-	-	36
-	-	-	-	-	-	37
-	-	-	-	-	-	38
-	-	-	-	-	-	39
729,625	729,625	729,625	729,625	729,625	729,625	40
-	-	-	-	-	-	41
-	-	-	-	-	-	42
-	-	-	-	-	-	43
837,131	837,131	837,131	837,131	837,131	837,131	44
△ 90,500	△ 702,400	-	2,050	-	-	45
891,071,291	890,368,891	890,368,891	890,370,941	890,370,941	890,370,941	46

## 20 減免の状況

(単位：円、件)

税目	区 分	減 免 の 理 由	減 免	
			税 額	件数
法人 県民 税	条 47 ① I 該 当	一般社団法人又は一般財団法人	689,400	32
	条 47 ① II 該 当	公益社団法人又は公益財団法人	1,333,800	62
	条 47 ① III 該 当	地方自治法第260条の2第7項に規定する認可地縁団体	21,553,200	1,006
	計		23,576,400	1,100
個 人 事 業 税	条 62 ① I 該 当	生活保護法の規定により生活扶助を受けている者	-	-
	条 62 ① II 該 当	災害により自己所有に係る資産につき、損害の金額が資産の価格の総額の10分の3以上であり、所得金額が千万円以下である者	-	-
	条 62 ① III 該 当	災害により自己又は控除対象配偶者若しくは扶養親族の所有に係る住宅又は家財について、損害の金額が資産の価格の総額の10分の3以上であり、所得金額が千万円以下である者	-	-
	計		-	-
自 動 車 税	条 124 の 13 ① I 該 当	日本赤十字社の巡回診療の用に供する自動車又は血液事業の用に供する自動車	-	-
	条 124 の 13 ① II 該 当	秋田県厚生農業協同組合連合会の救急自動車又は巡回診療の用に供する自動車	-	-
	条 124 の 13 ① III 該 当	身体障害者等が自ら運転する自家用自動車又は身体障害者等のために生計を一にする者が運転する自家用自動車に係る自動車	11,623,700	160
	条 124 の 13 ① IV 該 当	身体障害者等のみで構成される世帯に属する身体障害者等を常時介護する者が運転する自家用自動車	-	-
	条 124 の 13 ① V 該 当	取得の日から一月以内に災害により滅失又は損壊した自動車	-	-
	条 124 の 13 ① VI 該 当	災害により滅失又は損壊した自動車に代わるものと認められる自動車を当該滅失又は損壊の日から三月以内に取得した場合の自動車	-	-
	条 124 の 13 ① VII 該 当	構造上身体障害者等の利用に専ら供するためと認められた自動車	6,276,400	46
	条 124 の 13 ① VIII 該 当	構造上身体障害者等の利用に供するためと認められた自動車又は専ら身体障害者等が運転するために構造の変更がなされた営業用自動車	49,900	1
計		17,950,000	207	
自 動 車 税 種 別 割	条 134 該 当	身体障害者等が所有する自家用自動車	371,212,800	9,837
	条 135 該 当	天災その他の災害により損害を受けた場合で、修繕に要した費用の額が自動車税種別割の年税額に相当する金額を超える自動車	-	-
	条 136 該 当	生活路線を運行する一般乗合用バスと指定された自動車	3,766,300	186
	条 136 の 2 該 当	代替路線を運行する一般乗合用バス又は一般貸切用バスと指定された自動車	-	-
	条 136 の 3 該 当	構造上身体障害者等の利用に専ら供するための自動車	77,039,000	1,640
計		452,018,100	11,663	

(単位：円、件)

税目	区 分	減 免 の 理 由	減 免	
			税 額	件数
不 動 産 取 得 税	条 79 ① I 該 当	天災その他の災害により滅失し、又は損壊した不動産に代わるものの取得	22,300	1
	条 79 ① II 該 当	取得した不動産がその取得の日から一年以内に天災その他の災害により滅失し、又は損壊した場合における不動産の取得	-	-
	条 79 ① III 該 当	(以下の規則で定めるもの)		
	規 27 ① I	幼稚園を設置する者の直接保育又は教育の用に供するための不動産の取得	-	-
	規 27 ① II	農業近代化資金、株式会社日本政策金融公庫資金又は農業改良資金の貸付けを受けた者の共同利用に係る保管、生産又は加工の用に供する家屋の取得	-	-
	規 27 ① II の II	地方公共団体の補助金又は交付金の交付を受けた者が農林漁業経営の近代化又は合理化のため、共同利用に係る保管、生産又は加工の用に供する家屋の取得	-	-
	規 27 ① III	一般社団法人若しくは一般財団法人又は公益社団法人若しくは公益財団法人が国又は地方公共団体から補助金の交付を受けて行った不動産の取得	-	-
	規 27 ① IV	一般財団法人休暇村協会が直接本来の事業の用に供するための不動産の取得	-	-
	規 27 ① V	公益財団法人日本スポーツ協会が設置する青少年スポーツセンターに係る不動産の取得	-	-
	規 27 ① VI	信用保証協会が保証の債務を履行した場合における求債権の行使に伴う不動産の取得	-	-
	規 27 ① VII	知事が入浴料金を定める公衆浴場の事業の用に供する家屋の取得	-	-
	規 27 ① VIII	集団移転促進事業又は災害危険住宅移転事業により、住宅を移転した者が移転前に自己の居住の用に供していた住宅及び当該住宅に係る宅地に代わる不動産の取得	-	-
	規 27 ① IX	医療保健業を行う法人がその事業の用に供する不動産の取得	-	-
	規 27 ① X	土地区画整理事業の施行による家屋の移転又は除却に伴う損失補償金を受けた者の従前の家屋に代わる家屋の取得	103,359	1
	規 27 ① X II	都市再開発法による市街地再開発事業の施行に伴い宅地、借地権又は建築物に対応して与えられる不動産の取得	-	-
	規 27 ① X III	国又は地方公共団体に無償で譲渡され、又は帰属されることが確実で、国又は地方公共団体が公用又は公共の用に供する不動産の取得	1,220,910	10
規 27 ① X IV	認可地縁団体が集会所その他専ら地域的な共同活動の用に供する不動産の取得	900,620	4	
	計		2,247,189	16

## 21 個別条例に基づく課税免除又は不均一課税の状況

### ア 法人事業税

(単位：件、千円)

年度	条例対応 根拠法律		促進法※1		半島振興法		地域再生法		過疎法※2		合計	
	件数	税額	件数	税額	件数	税額	件数	税額	件数	税額	件数	税額
令和2年度	対象外		-	-	-	-	-	-	37	12,243	37	12,243
令和3年度			-	-	-	-	-	-	22	25,051	22	25,051
令和4年度			-	-	-	-	-	-	16	10,979	16	10,979
令和5年度			1	292	-	-	-	-	17	15,387	18	15,679
令和6年度			1	2,871	-	-	-	-	8	6,106	9	8,977
合計			2	3,163	-	-	-	-	100	69,766	102	72,929

### イ 不動産取得税

年度	条例対応 根拠法律		促進法※1		半島振興法		地域再生法		過疎法※2		合計	
	件数	税額	件数	税額	件数	税額	件数	税額	件数	税額	件数	税額
令和2年度	1	2,024	-	-	2	656	14	26,095	17	28,775		
令和3年度	2	37,097	-	-	1	19,407	13	64,214	16	120,718		
令和4年度	-	-	1	8,256	-	-	9	27,939	10	36,195		
令和5年度	2	32,485	1	914	1	4,094	10	94,250	14	131,743		
令和6年度	1	468,780	-	-	-	-	12	142,541	13	611,321		
合計	6	540,386	2	9,170	4	24,157	58	355,039	70	928,752		

※1 地域経済牽引事業の促進による地域の成長発展の基盤強化に関する法律

※2 過疎地域の持続的発展の支援に関する特別措置法（令和3年4月1日施行。旧「過疎地域自立促進特別措置法」）

### ウ 法人県民税均等割

年度	条例対応 根拠法律	
	件数	税額
令和2年度	246	5,173
令和3年度	245	5,188
令和4年度	249	5,186
令和5年度	252	5,285
令和6年度	251	5,297,400
合計	1,243	5,318,232

注 この調は、決定日が4月1日から3月31日である課税免除又は不均一課税（以降、「課税免除等とする。」）のものについて作成した。件数は、課税免除等を決定した件数であり、事業税、不動産取得税それぞれにおいて計上した。

なお、個人事業税については平成28年度以降、課税免除等の実績はない。

上表に記載した法律に対応する条例は、次のとおりである。

- ・ 地域経済牽引事業の促進に関する基本的な計画の対象となる区域における県税の課税免除に関する条例
- ・ 半島振興対策実施地域における県税の不均一課税に関する条例
- ・ 特定非営利活動法人に対する県税の課税免除に関する条例
- ・ 地方活力向上地域における県税の課税免除及び不均一課税に関する条例
- ・ 過疎地域における県税の課税免除に関する条例

## 第4 徴収に関する調





1 徴収状況

税目	区分	① 調定		② 納期内収入		③ 滞納 (① - ②)		納期後収入			
		件数	税額	件数	税額	件数	税額	④ 任意収入		⑤ 差押後の任意納税額	
								件数	税額	件数	税額
法人県民税	現	26,636	2,323,863,900	23,881	2,260,521,600	2,755	63,342,300	2,637	59,097,640	-	-
	繰	150	4,018,109	-	-	150	4,018,109	24	872,218	1	116,500
	計	26,786	2,327,882,009	23,881	2,260,521,600	2,905	67,360,409	2,661	59,969,858	1	116,500
県民税利子割	現	2,574	113,001,297	2,551	112,995,166	23	6,131	23	6,131	-	-
	繰	-	-	-	-	-	-	-	-	-	-
	計	2,574	113,001,297	2,551	112,995,166	23	6,131	23	6,131	-	-
県民税配当割	現	6,332	708,462,491	6,229	708,320,270	103	142,221	103	142,221	-	-
	繰	-	-	-	-	-	-	-	-	-	-
	計	6,332	708,462,491	6,229	708,320,270	103	142,221	103	142,221	-	-
県民税株式等割	現	306	1,097,563,987	304	1,097,522,380	2	41,607	2	41,607	-	-
	繰	-	-	-	-	-	-	-	-	-	-
	計	306	1,097,563,987	304	1,097,522,380	2	41,607	2	41,607	-	-
個人事業税	現	11,253	929,286,100	9,688	817,015,500	1,565	112,270,600	1,445	96,648,300	1	74,000
	繰	87	10,832,516	-	-	87	10,832,516	32	2,783,800	-	104,500
	計	11,340	940,118,616	9,688	817,015,500	1,652	123,103,116	1,477	99,432,100	1	178,500
法人事業税	現	14,287	24,220,207,100	12,768	23,919,832,565	1,519	300,374,535	1,482	279,958,743	-	-
	繰	62	30,539,977	-	-	62	30,539,977	15	6,967,661	2	259,767
	計	14,349	24,250,747,077	12,768	23,919,832,565	1,581	330,914,512	1,497	286,926,404	2	259,767
不動産取得税	現	-	-	-	-	287	18,795,890	2	138,800	-	-
	繰	12,104	1,461,501,430	10,345	1,296,119,600	1,759	165,381,830	1,266	89,624,850	-	-
	繰	237	30,623,202	-	-	237	30,623,202	53	8,220,800	-	110,000
	繰	-	-	-	-	288	18,868,790	2	138,800	-	-
	計	12,341	1,492,124,632	10,345	1,296,119,600	1,996	196,005,032	1,319	97,845,650	-	110,000
県たばこ税	現	100	1,147,915,499	99	1,147,914,643	1	856	1	856	-	-
	繰	-	-	-	-	-	-	-	-	-	-
	計	100	1,147,915,499	99	1,147,914,643	1	856	1	856	-	-
ゴルフ場利用税	現	146	136,508,350	146	136,508,350	-	-	-	-	-	-
	繰	-	-	-	-	-	-	-	-	-	-
	計	146	136,508,350	146	136,508,350	-	-	-	-	-	-
軽油引取税	現	-	-	-	-	183	2,946,844,733	170	2,717,460,673	-	-
	繰	1,694	8,675,040,740	1,458	5,625,264,584	236	3,049,776,156	223	2,820,392,096	-	-
	繰	11	178,588,708	-	-	11	178,588,708	8	178,274,636	-	-
	繰	-	-	-	-	191	3,125,119,369	178	2,895,735,309	-	-
	計	1,705	8,853,629,448	1,458	5,625,264,584	247	3,228,364,864	231	2,998,666,732	-	-
自環境性能割	現	13,845	1,113,644,400	13,844	1,113,603,600	1	40,800	1	40,800	-	-
	繰	-	-	-	-	-	-	-	-	-	-
	計	13,845	1,113,644,400	13,844	1,113,603,600	1	40,800	1	40,800	-	-
自動車税種別割	現	395,835	12,782,781,600	363,859	11,638,119,520	31,976	1,144,662,080	31,588	1,131,863,562	23	698,400
	繰	209	7,046,093	-	-	209	7,046,093	60	2,219,011	2	101,700
	計	396,044	12,789,827,693	363,859	11,638,119,520	32,185	1,151,708,173	31,648	1,134,082,573	25	800,100
鉱区税	現	125	8,429,600	123	8,248,000	2	181,600	2	181,600	-	-
	繰	-	-	-	-	-	-	-	-	-	-
	計	125	8,429,600	123	8,248,000	2	181,600	2	181,600	-	-
狩猟税	現	132	1,823,100	132	1,823,100	-	-	-	-	-	-
	繰	-	-	-	-	-	-	-	-	-	-
	計	132	1,823,100	132	1,823,100	-	-	-	-	-	-
産業廃棄物税	現	178	236,108,586	178	236,108,586	-	-	-	-	-	-
	繰	-	-	-	-	-	-	-	-	-	-
	計	178	236,108,586	178	236,108,586	-	-	-	-	-	-
旧法による軽油引取税	繰	9	729,625	-	-	9	729,625	-	-	-	-
旧法による自動車税	現	-	-	-	-	-	-	-	-	-	-
繰	27	837,131	-	-	27	837,131	1	32,181	-	-	
計	27	837,131	-	-	27	837,131	1	32,181	-	-	
小計	現	-	-	-	-	470	2,965,640,623	172	2,717,599,473	-	-
	繰	485,547	54,956,138,180	445,605	50,119,917,464	39,942	4,836,220,716	38,773	4,477,998,406	24	772,400
	繰	-	-	-	-	9	178,347,536	8	178,274,636	-	-
	繰	792	263,215,361	-	-	792	263,215,361	193	199,370,307	5	692,467
	計	486,339	55,219,353,541	445,605	50,119,917,464	40,734	5,099,436,077	38,966	4,677,368,713	29	1,464,867
個人県民税	現	2,945,643	24,256,240,030	-	-	-	-	-	-	-	-
	繰	53,072	627,155,580	-	-	-	-	-	-	-	-
	計	2,998,715	24,883,395,610	-	-	-	-	-	-	-	-
地方消費税	現	24	22,059,145,492	-	-	-	-	-	-	-	-
合計	現	3,431,214	101,271,523,702	445,605	50,119,917,464	39,942	4,836,220,716	38,773	4,477,998,406	24	772,400
	繰	53,864	890,370,941	-	-	792	263,215,361	193	199,370,307	5	692,467
	計	3,485,078	102,161,894,643	445,605	50,119,917,464	40,734	5,099,436,077	38,966	4,677,368,713	29	1,464,867

【作成上の注意】

注 1 次の規定により納期限内に納付又は納入にならなかった税額は、「滞納」以降の項目の上段に計上(内数)した。

- (1) 地方税法第73条の25等の規定による徴収猶予(不動産取得税)
- (2) 地方税法第144条の29の規定による徴収猶予(軽油引取税)

令和6年度 秋田県税務統計書

(単位：件、円)

処分徴収額 ⑤		収入計 ⑥ (②+③+④+⑤)		過誤納還付未済 ⑦		不納欠損 ⑧		未納繰越 (①-⑥+⑦-⑧)		収入率 (%)			
										対調定 (⑥/①)		納期内納入 (②/①)	
		件数	税 額	件数	税 額	件数	税 額	件数	税 額	件数	税 額	本年	前年
33	597,095	26,551	2,320,216,335	-	-	4	38,349	81	3,609,216	99.84	99.87	97.27	97.04
23	527,730	48	1,516,448	-	-	21	469,235	81	2,032,426	37.74	12.46	-	-
56	1,124,825	26,599	2,321,732,783	-	-	25	507,584	162	5,641,642	99.74	99.61	-	-
-	-	2,574	113,001,297	-	-	-	-	-	-	100.00	100.00	99.99	99.94
-	-	-	-	-	-	-	-	-	-	-	-	-	-
-	-	2,574	113,001,297	-	-	-	-	-	-	100.00	100.00	-	-
-	-	6,332	708,462,491	-	-	-	-	-	-	100.00	100.00	99.98	99.98
-	-	-	-	-	-	-	-	-	-	-	-	-	-
-	-	6,332	708,462,491	-	-	-	-	-	-	100.00	100.00	-	-
-	-	306	1,097,563,987	-	-	-	-	-	-	100.00	100.00	99.99	100.00
-	-	-	-	-	-	-	-	-	-	-	-	-	-
-	-	306	1,097,563,987	-	-	-	-	-	-	100.00	100.00	-	-
21	2,493,128	11,155	916,230,928	-	-	-	-	98	13,055,172	98.60	99.39	87.92	90.07
1	41,700	33	2,930,000	-	-	8	1,462,997	46	6,439,519	27.05	41.85	-	-
22	2,534,828	11,188	919,160,928	-	-	8	1,462,997	144	19,494,691	97.77	98.77	-	-
4	71,057	14,254	24,199,862,365	-	-	1	26,000	32	20,318,735	99.92	99.91	98.76	98.68
9	3,193,823	26	10,421,251	-	-	5	289,255	31	19,829,471	34.12	5.88	-	-
13	3,264,880	14,280	24,210,283,616	-	-	6	315,255	63	40,148,206	99.83	99.76	-	-
-	-	2	138,800	-	-	-	-	285	18,657,090	-	-	-	-
27	2,360,845	11,638	1,388,105,295	-	-	-	-	466	73,396,135	94.98	99.33	88.68	92.56
-	-	-	-	-	-	-	-	1	72,900	-	-	-	-
6	201,146	59	8,531,946	-	-	6	645,202	172	21,446,054	27.86	8.29	-	-
-	-	2	138,800	-	-	-	-	286	18,729,990	-	-	-	-
33	2,561,991	11,697	1,396,637,241	-	-	6	645,202	638	94,842,189	93.60	95.42	-	-
-	-	100	1,147,915,499	-	-	-	-	-	-	100.00	100.00	99.99	99.99
-	-	-	-	-	-	-	-	-	-	-	-	-	-
-	-	100	1,147,915,499	-	-	-	-	-	-	100.00	100.00	-	-
-	-	146	136,508,350	-	-	-	-	-	-	100.00	100.00	100.00	96.47
-	-	-	-	-	-	-	-	-	-	-	-	-	-
-	-	146	136,508,350	-	-	-	-	-	-	100.00	100.00	-	-
-	-	170	2,717,460,673	-	-	-	-	13	229,384,060	-	-	-	-
-	-	1,681	8,445,656,680	-	-	-	-	13	229,384,060	97.36	97.96	64.84	65.03
-	-	8	178,274,636	-	-	-	-	-	-	-	-	-	-
-	-	8	178,274,636	-	-	3	314,072	-	-	99.82	99.87	-	-
-	-	178	2,895,735,309	-	-	-	-	13	229,384,060	-	-	-	-
-	-	1,689	8,623,931,316	-	-	3	314,072	13	229,384,060	97.41	98.01	-	-
-	-	13,845	1,113,644,400	-	-	-	-	-	-	100.00	100.00	99.99	100.00
-	-	-	-	-	-	-	-	-	-	-	-	-	-
-	-	13,845	1,113,644,400	-	-	-	-	-	-	100.00	100.00	-	-
210	7,123,267	395,680	12,777,804,749	-	-	4	80,800	151	4,896,051	99.96	99.97	91.05	89.85
6	156,474	68	2,477,185	-	-	23	616,567	118	3,952,341	35.16	35.76	-	-
216	7,279,741	395,748	12,780,281,934	-	-	27	697,367	269	8,848,392	99.93	99.94	-	-
-	-	125	8,429,600	-	-	-	-	-	-	100.00	100.00	97.85	97.89
-	-	-	-	-	-	-	-	-	-	-	-	-	-
-	-	125	8,429,600	-	-	-	-	-	-	100.00	100.00	-	-
-	-	132	1,823,100	-	-	-	-	-	-	100.00	100.00	100.00	100.00
-	-	-	-	-	-	-	-	-	-	-	-	-	-
-	-	132	1,823,100	-	-	-	-	-	-	100.00	100.00	-	-
-	-	178	236,108,586	-	-	-	-	-	-	100.00	100.00	100.00	100.00
-	-	-	-	-	-	-	-	-	-	-	-	-	-
-	-	178	236,108,586	-	-	-	-	-	-	100.00	100.00	-	-
-	-	-	-	-	-	-	-	9	729,625	-	1.18	-	-
-	-	-	-	-	-	-	-	-	-	-	100.00	-	100.00
-	-	-	-	-	-	-	-	-	-	-	-	-	-
-	-	1	32,181	-	-	17	562,600	9	242,350	3.84	5.82	-	-
-	-	1	32,181	-	-	17	562,600	9	242,350	3.84	5.82	-	-
-	-	172	2,717,599,473	-	-	-	-	298	248,041,150	-	-	-	-
295	12,645,392	484,697	54,611,333,662	-	-	9	145,149	841	344,659,369	99.37	99.58	91.20	90.56
-	-	8	178,274,636	-	-	-	-	1	72,900	-	-	-	-
45	4,120,873	243	204,183,647	-	-	83	4,359,928	466	54,671,786	77.57	67.86	-	-
-	-	180	2,895,874,109	-	-	-	-	299	248,114,050	-	-	-	-
340	16,766,265	484,940	54,815,517,309	-	-	92	4,505,077	1,307	399,331,155	99.27	99.36	-	-
-	-	2,931,693	24,060,172,544	-	-	43	451,108	13,907	195,616,378	99.19	99.24	-	-
-	-	14,169	182,884,641	-	-	5,373	47,990,339	33,530	396,280,600	29.16	25.93	-	-
-	-	2,945,862	24,243,057,185	-	-	5,416	48,441,447	47,437	591,896,978	97.43	97.47	-	-
-	-	24	22,059,145,492	-	-	-	-	-	-	100.00	100.00	-	-
295	12,645,392	3,416,414	100,730,651,698	-	-	52	596,257	14,748	540,275,747	99.47	99.57	-	-
45	4,120,873	14,412	387,068,288	-	-	5,456	52,350,267	33,996	450,952,386	43.47	41.15	-	-
340	16,766,265	3,430,826	101,117,719,986	-	-	5,508	52,946,524	48,744	991,228,133	98.98	98.97	-	-

2 完納となっていない場合は、収入額の件数に含めていない。

## 2 個人県民税収入状況（その1）

市町村名	区分	調 定		収 入		還付未済	
		件 数	税 額	件 数	税 額	件 数	税 額
鹿角市	現	( 8,087 )	( 114,490,262 )	( 7,837 )	( 110,095,516 )	( )	( )
	繰	36,330	627,309,564	35,989	624,179,863		
	計	1,468	16,620,030	313	4,988,946		
	繰計	37,798	643,929,594	36,302	629,168,809	0	0
小坂町	現	( 1,089 )	( 11,246,426 )	( 1,070 )	( 10,815,010 )	( )	( )
	繰	8,071	115,481,044	8,040	114,388,173		
	計	79	1,584,520	55	1,381,227		
	繰計	8,150	117,065,564	8,095	115,769,400	0	0
大館市	現	( 22,554 )	( 270,408,491 )	( 21,935 )	( 263,538,794 )	( )	( )
	繰	293,255	1,708,831,864	290,437	1,700,158,281		
	計	2,297	30,078,055	591	9,899,807		
	繰計	295,552	1,738,909,919	291,028	1,710,058,088	0	0
北秋田市	現	( 8,701 )	( 91,368,478 )	( 8,473 )	( 88,042,310 )	( )	( )
	繰	36,506	604,995,668	36,048	600,650,604		
	計	1,088	9,679,341	271	2,058,325		
	繰計	37,594	614,675,009	36,319	602,708,929	0	0
上小阿仁村	現	( 613 )	( 5,556,744 )	( 595 )	( 5,442,464 )	( )	( )
	繰	3,655	31,757,190	3,634	31,579,439		
	計	64	671,479	20	184,798		
	繰計	3,719	32,428,669	3,654	31,764,237	0	0
能代市	現	( 15,903 )	( 201,131,200 )	( 15,105 )	( 190,367,438 )	( )	( )
	繰	63,867	1,231,420,944	62,912	1,216,629,720		
	計	6,036	74,104,138	1,217	13,213,667		
	繰計	69,903	1,305,525,082	64,129	1,229,843,387	0	0
藤里町	現	( 798 )	( 4,996,800 )	( 773 )	( 4,555,304 )	( )	( )
	繰	5,149	38,794,215	5,124	38,349,492		
	計	139	1,708,475	38	503,008		
	繰計	5,288	40,502,690	5,162	38,852,500	0	0
三種町	現	( 5,526 )	( 72,936,042 )	( 5,394 )	( 69,085,750 )	( )	( )
	繰	24,292	289,277,500	24,008	289,637,202		
	計	1,193	12,072,056	313	2,605,357		
	繰計	25,485	301,349,556	24,321	292,242,559	0	0
八峰町	現	( 2,418 )	( 28,813,700 )	( 2,286 )	( 27,390,200 )	( )	( )
	繰	10,681	123,483,300	10,483	120,647,607		
	計	580	6,029,248	54	674,143		
	繰計	11,261	129,512,548	10,537	121,321,750	0	0
秋田市	現	( 101,728 )	( 1,646,873,563 )	( 99,367 )	( 1,582,747,318 )	( )	( )
	繰	1,448,588	9,799,098,985	1,445,806	9,715,955,507		
	計	16,307	228,301,050	4,361	73,110,251		
	繰計	1,464,895	10,027,400,035	1,450,167	9,789,065,758	0	0
男鹿市	現	( 8,362 )	( 104,605,407 )	( 8,004 )	( 100,632,819 )	( )	( )
	繰	37,507	484,714,387	37,103	480,366,732		
	計	1,947	19,091,935	450	3,912,254		
	繰計	39,454	503,806,322	37,553	484,278,986	0	0
潟上市	現	( 8,834 )	( 118,798,100 )	( 8,235 )	( 110,359,496 )	( )	( )
	繰	130,176	733,673,200	129,276	723,932,416		
	計	2,621	24,834,812	689	7,433,287		
	繰計	132,797	758,508,012	129,965	731,365,703	0	0
五城目町	現	( 2,124 )	( 18,076,200 )	( 1,979 )	( 16,568,283 )	( )	( )
	繰	14,918	140,831,228	14,690	139,079,172		
	計	679	9,008,928	117	1,218,452		
	繰計	15,597	149,840,156	14,807	140,297,624	0	0

注 現年度課税分の上段（ ）書きは、普通徴収に係るもの（内数）である。

(単位：件、円、%)

不納欠損		未 納		収入率	あん分率	市町村名
件数	税 額	件数	税 額			
( 1 )	( 672 )	( 249 )	( 4,394,074 )	( 96.16 )	39.55382877	鹿角市
1	672	340	3,129,029	99.50		
130	1,704,890	1,025	9,926,194	30.02		
131	1,705,562	1,365	13,055,223	97.71		
( 1 )	( 1,505 )	( 18 )	( 429,911 )	( 96.16 )	39.60861092	小坂町
1	1,505	30	1,091,366	99.05		
21	160,902	3	42,391	87.17		
22	162,407	33	1,133,757	98.89		
( )	( )	( 619 )	( 6,869,697 )	( 97.46 )	39.62494429	大館市
		2,818	8,673,583	99.49		
318	2,754,995	1,388	17,423,253	32.91		
318	2,754,995	4,206	26,096,836	98.34		
( 5 )	( 76,168 )	( 223 )	( 3,250,000 )	( 96.36 )	39.54732100	北秋田市
5	76,168	453	4,268,896	99.28		
186	1,489,019	631	6,131,997	21.27		
191	1,565,187	1,084	10,400,893	98.05		
( )	( )	( 18 )	( 114,280 )	( 97.94 )	39.44752500	上小阿仁村
		21	177,751	99.44		
4	39,324	40	447,357	27.52		
4	39,324	61	625,108	97.95		
( )	( )	( 798 )	( 10,763,762 )	( 94.65 )	39.60810783	能代市
		955	14,791,224	98.80		
780	7,468,405	4,039	53,422,066	17.83		
780	7,468,405	4,994	68,213,290	94.20		
( )	( )	( 25 )	( 441,496 )	( 91.16 )	39.35083300	藤里町
		25	444,723	98.85		
22	290,018	79	915,449	29.44		
22	290,018	104	1,360,172	95.93		
( )	( )	( 132 )	( 3,850,292 )	( 94.72 )	39.53969569	三種町
		284	-359,702	100.12		
143	973,243	737	8,493,456	21.58		
145	973,243	1,021	8,133,754	96.98		
( )	( )	( 132 )	( 1,423,500 )	( 95.06 )	39.49677187	八峰町
		198	2,835,693	97.70		
60	561,482	466	4,793,623	11.18		
60	561,482	664	7,629,316	93.68		
( 6 )	( 131,162 )	( 2,355 )	( 63,995,083 )	( 96.11 )	39.68620743	秋田市
6	131,162	2,776	83,012,316	99.15		
1,322	13,433,061	10,624	141,757,738	32.02		
1,328	13,564,223	13,400	224,770,054	97.62		
( )	( )	( 358 )	( 3,972,588 )	( 96.20 )	39.55066386	男鹿市
		404	4,347,655	99.10		
147	1,167,100	1,350	14,012,581	20.49		
147	1,167,100	1,754	18,360,236	96.12		
( )	( )	( 599 )	( 8,438,604 )	( 92.90 )	39.59320423	潟上市
		900	9,740,784	98.67		
170	1,267,863	1,762	16,133,662	29.93		
170	1,267,863	2,662	25,874,446	96.42		
( )	( )	( 145 )	( 1,507,917 )	( 91.66 )	39.48558662	五城目町
		228	1,752,056	98.76		
151	1,019,860	411	6,770,616	13.52		
151	1,019,860	639	8,522,672	93.63		

## 2 個人県民税収入状況（その2）

市町村名	区分	調 定		収 入		還付未済	
		件数	税額	件数	税額	件数	税額
八郎潟町	現	( 1,553 )	( 14,430,179 )	( 1,499 )	( 13,860,525 )	( )	( )
	繰	11,047	102,978,129	10,983	102,298,264		
	上	342	5,879,377	49	1,301,153		
	計	11,389	108,857,506	11,032	103,599,417	0	0
井川町	現	( 1,019 )	( 11,497,000 )	( 990 )	( 11,138,147 )	( )	( )
	繰	9,149	78,145,183	9,117	77,749,049		
	上	183	1,860,188	47	432,203		
	計	9,332	80,005,371	9,164	78,181,252	0	0
大潟村	現	( 5,133 )	( 118,419,810 )	( 5,099 )	( 117,651,250 )	( )	( )
	繰	8,871	140,470,300	8,816	141,953,826		
	上	130	1,917,794	43	1,094,803		
	計	9,001	142,388,094	8,859	143,048,629	0	0
由利本荘市	現	( 26,077 )	( 232,206,903 )	( 25,224 )	( 222,293,329 )	( )	( )
	繰	275,636	1,830,925,381	274,800	1,819,575,765		
	上	2,161	24,340,744	819	11,703,643		
	計	277,797	1,855,266,125	275,619	1,831,279,408	0	0
にかほ市	現	( 7,730 )	( 89,765,005 )	( 7,652 )	( 88,589,541 )	( )	( )
	繰	94,888	617,041,174	94,740	614,090,388		
	上	553	6,047,572	316	1,928,713		
	計	95,441	623,088,746	95,056	616,019,101	0	0
大仙市	現	( 24,465 )	( 296,402,815 )	( 21,897 )	( 287,227,606 )	( )	( )
	繰	89,948	1,744,114,940	89,091	1,729,131,610		
	上	4,758	48,682,720	1,418	17,097,504		
	計	94,706	1,792,797,660	90,509	1,746,229,114	0	0
仙北市	現	( 6,492 )	( 55,313,812 )	( 6,186 )	( 52,299,209 )	( )	( )
	繰	32,121	464,079,871	31,763	459,602,129		
	上	954	7,787,464	156	2,106,672		
	計	33,075	471,867,335	31,919	461,708,801	0	0
美郷町	現	( 6,040 )	( 49,218,100 )	( 5,823 )	( 59,805,090 )	( )	( )
	繰	24,736	340,354,165	24,448	337,602,941		
	上	927	8,341,696	221	2,659,943		
	計	25,663	348,695,861	24,669	340,262,884	0	0
横手市	現	( 26,853 )	( 338,571,425 )	( 26,009 )	( 327,906,425 )	( )	( )
	繰	108,474	1,902,373,249	107,518	1,890,372,545		
	上	5,425	55,791,892	1,815	15,032,155		
	計	113,899	1,958,165,141	109,333	1,905,404,700	0	0
湯沢市	現	( 12,779 )	( 134,052,800 )	( 12,234 )	( 111,026,899 )	( )	( )
	繰	154,499	819,949,100	153,819	807,974,707		
	上	2,307	24,933,575	541	6,554,651		
	計	156,806	844,882,675	154,360	814,529,358	0	0
羽後町	現	( 4,081 )	( 33,838,900 )	( 3,932 )	( 32,789,894 )	( )	( )
	繰	18,723	240,488,558	18,534	239,024,317		
	上	718	6,900,151	218	1,466,925		
	計	19,441	247,388,709	18,752	240,491,242	0	0
東成瀬村	現	( 735 )	( 9,665,312 )	( 713 )	( 9,349,343 )	( )	( )
	繰	4,556	45,650,891	4,514	45,242,795		
	上	116	888,340	37	322,754		
	計	4,672	46,539,231	4,551	45,565,549	0	0
合計	現	( 309,694 )	( 4,072,683,474 )	( 298,311 )	( 3,913,577,960 )	( 0 )	( 0 )
	繰	2,945,643	24,256,240,030	2,931,693	24,060,172,544	0	0
	上	53,072	627,155,580	14,169	182,884,641	0	0
	計	2,998,715	24,883,395,610	2,945,862	24,243,057,185	0	0

注 現年度課税分の上段（ ）書きは、普通徴収に係るもの（内数）である。

(単位：件、円、%)

不納欠損		未 納		収入率	あん分率	市町村名
件数	税額	件数	税額			
( )	( )	( 54 )	( 569,654 )	( 96.05 )	39.51350810	八郎潟町
		64	679,865	99.34		
41	374,670	252	4,203,554	22.13		
41	374,670	316	4,883,419	95.17		
( )	( )	( 29 )	( 358,853 )	( 96.88 )	39.49071924	井川町
		32	396,134	99.49		
14	96,915	122	1,331,070	23.23		
14	96,915	154	1,727,204	97.72		
( )	( )	( 34 )	( 768,560 )	( 99.35 )	39.73319108	大潟村
		55	-1,483,526	101.06		
0	0	87	822,991	57.09		
0	0	142	-660,535	100.46		
( 17 )	( 152,269 )	( 836 )	( 9,761,305 )	( 95.73 )	39.62256255	由利本荘市
18	167,565	818	11,182,051	99.38		
235	2,273,112	1,107	10,363,989	48.08		
253	2,440,677	1,925	21,546,040	98.71		
( 6 )	( 32,151 )	( 72 )	( 1,143,313 )	( 98.69 )	39.64407866	にかほ市
6	32,151	142	2,918,635	99.52		
69	866,535	168	3,252,324	31.89		
75	898,686	310	6,170,959	98.87		
( )	( )	( 2,568 )	( 9,175,209 )	( 96.90 )	39.59730425	大仙市
		857	14,983,330	99.14		
502	4,576,740	2,838	27,008,476	35.12		
502	4,576,740	3,695	41,991,806	97.40		
( 3 )	( 19,576 )	( 303 )	( 2,995,027 )	( 94.55 )	39.54763848	仙北市
3	19,576	355	4,458,166	99.04		
226	1,071,176	572	4,609,616	27.05		
229	1,090,752	927	9,067,782	97.85		
( 1 )	( 22,309 )	( 216 )	( -10,609,299 )	( 121.51 )	39.48499770	美郷町
3	22,309	285	2,728,915	99.19		
42	303,034	664	5,378,719	31.89		
45	325,343	949	8,107,634	97.58		
( )	( )	( 844 )	( 10,665,000 )	( 96.85 )	39.59092018	横手市
		956	12,000,704	99.37		
583	4,533,233	3,027	36,226,504	26.94		
583	4,533,233	3,983	48,227,208	97.31		
( )	( )	( 545 )	( 23,025,901 )	( 82.82 )	39.55691289	湯沢市
		680	11,974,393	98.54		
142	1,152,964	1,624	17,225,960	26.29		
142	1,152,964	2,304	29,200,353	96.41		
( )	( )	( 149 )	( 1,049,006 )	( 96.90 )	39.47249080	羽後町
		189	1,464,241	99.39		
54	380,733	446	5,052,493	21.26		
54	380,733	635	6,516,734	97.21		
( )	( )	( 22 )	( 315,969 )	( 96.73 )	39.45629253	東成瀬村
		42	408,096	99.11		
11	31,065	68	534,521	36.33		
11	31,065	110	942,617	97.91		
( 40 )	( 435,812 )	( 11,343 )	( 158,669,702 )	( 96.09 )	合計	
43	451,108	13,907	195,616,378	99.19		
5,373	47,990,339	33,530	396,280,600	29.16		
5,416	48,441,447	47,437	591,896,978	97.43		

### 3 月別徴収状況

#### ア 現年課税分

	番号	令和6年4月	5月	6月	7月	8月	9月	10月
個人県民税	1	2,743,792,327	△2,439,618,294	1,959,614,730	2,061,067,623	1,548,175,151	1,966,878,563	2,424,551,743
	2	2,743,792,327	304,174,033	2,263,788,763	4,324,856,386	5,873,031,537	7,839,910,100	10,264,461,843
法人県民税	3	43,719,800	211,372,100	817,098,820	64,761,480	75,828,400	118,888,511	60,004,200
	4	43,719,800	255,091,900	1,072,190,720	1,136,952,200	1,212,780,600	1,331,669,111	1,391,673,311
県民税 利子割	5	15,438,575	2,818,527	2,609,689	2,274,940	2,311,687	11,319,908	2,536,977
	6	15,438,575	18,257,102	20,866,791	23,141,731	25,453,418	36,773,326	39,310,303
県民税 配当割	7	9,329,453	1,915,914	10,674,729	75,198,334	3,251,251	3,133,102	7,344,589
	8	9,329,453	11,245,367	21,920,096	97,118,430	100,369,681	103,502,783	110,847,372
県民税株式等 譲渡所得割	9	2,620,684	1,178,300	1,493,125	3,267,426	3,742,197	1,753,114	1,463,344
	10	2,620,684	3,798,984	5,292,109	8,559,535	12,301,732	14,054,846	15,518,190
個人事業税	11	1,108,000	627,500	204,100	1,597,400	147,871,200	285,835,700	19,342,100
	12	1,108,000	1,735,500	1,939,600	3,537,000	151,408,200	437,243,900	456,586,000
法人事業税	13	338,759,700	1,687,640,929	9,376,112,856	578,256,876	608,695,287	930,030,133	516,828,419
	14	338,759,700	2,026,400,629	11,402,513,485	11,980,770,361	12,589,465,648	13,519,495,781	14,036,324,200
地方消費税	15	-	3,587,052,204	2,210,607,635	3,336,753,948	773,411,797	1,536,917,850	2,137,245,557
	16	-	3,587,052,204	5,797,659,839	9,134,413,787	9,907,825,584	11,444,743,434	13,581,988,991
不動産 取得税	17	17,700	248,010,500	94,987,200	113,595,600	102,207,600	69,758,300	91,403,600
	18	17,700	248,028,200	343,015,400	456,611,000	558,818,600	628,576,900	719,980,500
県たばこ税	19	-	92,354,034	97,067,082	101,341,705	93,530,837	102,433,099	104,257,006
	20	-	92,354,034	189,421,116	290,762,821	384,293,658	486,726,757	590,983,763
ゴルフ場 利用税	21	2,834,300	9,474,150	15,125,750	19,922,100	15,614,550	12,540,400	19,744,150
	22	2,834,300	12,308,450	27,434,200	47,356,300	62,970,850	75,511,250	95,255,400
軽油引取税	23	95,998,500	453,711,888	495,369,224	722,104,431	696,306,074	675,178,500	678,040,483
	24	95,998,500	549,710,388	1,045,079,612	1,767,184,043	2,463,490,117	3,138,668,617	3,816,709,100
自動車税 環境性能割	25	11,569,500	78,262,900	90,829,900	104,544,100	106,821,600	86,625,500	110,385,500
	26	11,569,500	89,832,400	180,662,300	285,206,400	392,028,000	478,653,500	589,039,000
自動車税 種別割	27	18,615,100	87,600,300	5,056,733,020	6,899,567,330	485,581,060	153,285,130	57,298,960
	28	18,615,100	106,215,400	5,162,948,420	12,062,515,750	12,548,096,810	12,701,381,940	12,758,680,900
鉦区税	29	-	439,200	8,151,800	-	△161,400	-	-
	30	-	439,200	8,591,000	8,591,000	8,429,600	8,429,600	8,429,600
狩猟税	31	-	-	-	-	-	-	44,000
	32	-	-	-	-	-	-	44,000
産業廃 棄物税	33	9,551,152	19,427,347	17,604,257	15,798,550	19,539,555	23,614,452	21,166,862
	34	9,551,152	28,978,499	46,582,756	62,381,306	81,920,861	105,535,313	126,702,175
旧法による 軽油引取税	35	-	-	-	-	-	-	-
	36	-	-	-	-	-	-	-
旧法による 自動車取得税	37	-	-	-	-	-	-	-
	38	-	-	-	-	-	-	-
旧法による 自動車税	39	-	-	-	-	-	-	-
	40	-	-	-	-	-	-	-
県税計	41	3,293,354,791	4,042,267,499	20,254,283,917	14,100,051,843	4,682,726,846	5,978,192,262	6,251,657,490
	42	3,293,354,791	7,335,622,290	27,589,906,207	41,689,958,050	46,372,684,896	52,350,877,158	58,602,534,648

注 上段…当月 下段…累計

(単位：円)

1 1 月	1 2 月	7 年 1 月	2 月	3 月	4 月	5 月	番 号
1,963,649,485	2,376,604,781	1,844,592,234	2,139,954,679	2,086,978,304	△42,333,893	3,426,265,111	1
12,228,111,328	14,604,716,109	16,449,308,343	18,589,263,022	20,676,241,326	20,633,907,433	24,060,172,544	2
148,585,039	497,434,050	40,223,008	73,077,092	154,850,573	14,888,074	△514,812	3
1,540,258,350	2,037,692,400	2,077,915,408	2,150,992,500	2,305,843,073	2,320,731,147	2,320,216,335	4
8,418,791	2,219,670	3,257,809	2,584,340	57,217,082	△6,698	-	5
47,729,094	49,948,764	53,206,573	55,790,913	113,007,995	113,001,297	113,001,297	6
2,795,956	17,841,032	572,803,330	2,327,490	1,847,311	-	-	7
113,643,328	131,484,360	704,287,690	706,615,180	708,462,491	708,462,491	708,462,491	8
3,115,308	3,351,049	1,073,239,646	747,043	1,592,751	-	-	9
18,633,498	21,984,547	1,095,224,193	1,095,971,236	1,097,563,987	1,097,563,987	1,097,563,987	10
131,584,400	288,744,400	11,275,000	9,552,680	13,243,100	1,638,300	3,607,048	11
588,170,400	876,914,800	888,189,800	897,742,480	910,985,580	912,623,880	916,230,928	12
1,397,674,970	6,568,850,583	416,052,655	602,814,875	1,055,468,288	121,394,667	1,282,127	13
15,433,999,170	22,002,849,753	22,418,902,408	23,021,717,283	24,077,185,571	24,198,580,238	24,199,862,365	14
1,808,923,796	1,422,810,501	2,380,108,355	1,304,481,632	1,560,832,217	-	-	15
15,390,912,787	16,813,723,288	19,193,831,643	20,498,313,275	22,059,145,492	22,059,145,492	22,059,145,492	16
148,586,780	184,349,300	159,390,700	31,692,578	102,655,668	39,277,050	2,172,719	17
868,567,280	1,052,916,580	1,212,307,280	1,243,999,858	1,346,655,526	1,385,932,576	1,388,105,295	18
93,000,859	99,912,593	93,706,492	97,722,028	89,266,805	83,322,959	-	19
683,984,622	783,897,215	877,603,707	975,325,735	1,064,592,540	1,147,915,499	1,147,915,499	20
18,151,800	20,257,650	2,631,550	211,950	-	-	-	21
113,407,200	133,664,850	136,296,400	136,508,350	136,508,350	136,508,350	136,508,350	22
709,579,600	703,739,249	733,902,256	796,554,395	724,642,309	727,575,742	232,954,029	23
4,526,288,700	5,230,027,949	5,963,930,205	6,760,484,600	7,485,126,909	8,212,702,651	8,445,656,680	24
92,518,700	79,031,500	73,164,600	69,054,800	89,414,100	121,421,700	-	25
681,557,700	760,589,200	833,753,800	902,808,600	992,222,700	1,113,644,400	1,113,644,400	26
12,284,352	9,196,569	△5,017,434	9,805,261	△9,679,639	1,797,498	737,242	27
12,770,965,252	12,780,161,821	12,775,144,387	12,784,949,648	12,775,270,009	12,777,067,507	12,777,804,749	28
-	-	-	-	-	-	-	29
8,429,600	8,429,600	8,429,600	8,429,600	8,429,600	8,429,600	8,429,600	30
1,324,400	335,300	74,100	45,300	-	-	-	31
1,368,400	1,703,700	1,777,800	1,823,100	1,823,100	1,823,100	1,823,100	32
20,914,187	20,092,600	24,186,497	19,648,047	16,575,210	7,989,870	-	33
147,616,362	167,708,962	191,895,459	211,543,506	228,118,716	236,108,586	236,108,586	34
-	-	-	-	-	-	-	35
-	-	-	-	-	-	-	36
-	-	-	-	-	-	-	37
-	-	-	-	-	-	-	38
-	-	-	-	-	-	-	39
-	-	-	-	-	-	-	40
6,561,108,423	12,294,770,827	7,423,590,798	5,160,274,190	5,944,904,079	1,076,965,269	3,666,503,464	41
65,163,643,071	77,458,413,898	84,882,004,696	90,042,278,886	95,987,182,965	97,064,148,234	100,730,651,698	42

## イ 滞納繰越分

	番号	令和6年4月	5月	6月	7月	8月	9月	10月
個人県民税	1	-	7,781,208	41,370,776	22,016,533	15,315,384	17,856,212	12,508,304
	2	-	7,781,208	49,151,984	71,168,517	86,483,901	104,340,113	116,848,417
法人県民税	3	40,000	-	4,068,028	△3,416,565	301,100	128,085	137,000
	4	40,000	40,000	4,108,028	691,463	992,563	1,120,648	1,257,648
県民税割	5	-	-	-	-	-	-	-
	6	-	-	-	-	-	-	-
県民税割	7	-	-	-	-	-	-	-
	8	-	-	-	-	-	-	-
県民税株式等譲渡所得割	9	-	-	-	-	-	-	-
	10	-	-	-	-	-	-	-
個人事業税	11	63,500	32,500	448,900	368,300	398,100	355,200	273,500
	12	63,500	96,000	544,900	913,200	1,311,300	1,666,500	1,940,000
法人事業税	13	85,501	85,502	221,350,344	△216,701,896	1,769,866	155,844	192,582
	14	85,501	171,003	221,521,347	4,819,451	6,589,317	6,745,161	6,937,743
地方消費税	15	-	-	-	-	-	-	-
	16	-	-	-	-	-	-	-
不動産取得税	17	146,200	113,900	1,758,300	1,383,300	332,946	1,377,900	2,443,500
	18	146,200	260,100	2,018,400	3,401,700	3,734,646	5,112,546	7,556,046
県たばこ税	19	-	-	-	-	-	-	-
	20	-	-	-	-	-	-	-
ゴルフ場利用税	21	-	-	-	-	-	-	-
	22	-	-	-	-	-	-	-
軽油引取税	23	-	-	178,274,636	-	-	-	-
	24	-	-	178,274,636	178,274,636	178,274,636	178,274,636	178,274,636
自動車税環境性能割	25	-	-	-	-	-	-	-
	26	-	-	-	-	-	-	-
自動車税種別割	27	-	51,400	702,652	520,100	146,100	150,607	288,426
	28	-	51,400	754,052	1,274,152	1,420,252	1,570,859	1,859,285
鉦区税	29	-	-	-	-	-	-	-
	30	-	-	-	-	-	-	-
狩猟税	31	-	-	-	-	-	-	-
	32	-	-	-	-	-	-	-
産業廃棄物税	33	-	-	-	-	-	-	-
	34	-	-	-	-	-	-	-
旧法による軽油引取税	35	-	-	-	-	-	-	-
	36	-	-	-	-	-	-	-
旧法による自動車取得税	37	-	-	-	-	-	-	-
	38	-	-	-	-	-	-	-
旧法による自動車税	39	10,481	-	-	-	-	-	-
	40	10,481	10,481	10,481	10,481	10,481	10,481	10,481
県税計	41	345,682	8,064,510	447,973,636	△195,830,228	18,263,496	20,023,848	15,843,312
	42	345,682	8,410,192	456,383,828	260,553,600	278,817,096	298,840,944	314,684,256

注 上段…当月 下段…累計

(単位：円)

1 1 月	1 2 月	7 年 1 月	2 月	3 月	4 月	5 月	番号
14,186,185	10,178,511	13,232,137	8,972,153	8,889,499	10,577,739	-	1
131,034,602	141,213,113	154,445,250	163,417,403	172,306,902	182,884,641	182,884,641	2
617,400	△532,000	78,400	59,000	51,500	△15,500	-	3
1,875,048	1,343,048	1,421,448	1,480,448	1,531,948	1,516,448	1,516,448	4
-	-	-	-	-	-	-	5
-	-	-	-	-	-	-	6
-	-	-	-	-	-	-	7
-	-	-	-	-	-	-	8
-	-	-	-	-	-	-	9
-	-	-	-	-	-	-	10
245,400	185,400	145,500	126,700	287,000	-	-	11
2,185,400	2,370,800	2,516,300	2,643,000	2,930,000	2,930,000	2,930,000	12
1,711,434	854,090	275,178	296,713	534,293	△188,200	-	13
8,649,177	9,503,267	9,778,445	10,075,158	10,609,451	10,421,251	10,421,251	14
-	-	-	-	-	-	-	15
-	-	-	-	-	-	-	16
190,000	222,000	132,000	253,300	178,600	-	-	17
7,746,046	7,968,046	8,100,046	8,353,346	8,531,946	8,531,946	8,531,946	18
-	-	-	-	-	-	-	19
-	-	-	-	-	-	-	20
-	-	-	-	-	-	-	21
-	-	-	-	-	-	-	22
-	-	-	-	-	-	-	23
178,274,636	178,274,636	178,274,636	178,274,636	178,274,636	178,274,636	178,274,636	24
-	-	-	-	-	-	-	25
-	-	-	-	-	-	-	26
161,800	253,000	△53,000	101,200	154,900	-	-	27
2,021,085	2,274,085	2,221,085	2,322,285	2,477,185	2,477,185	2,477,185	28
-	-	-	-	-	-	-	29
-	-	-	-	-	-	-	30
-	-	-	-	-	-	-	31
-	-	-	-	-	-	-	32
-	-	-	-	-	-	-	33
-	-	-	-	-	-	-	34
-	-	-	-	-	-	-	35
-	-	-	-	-	-	-	36
-	-	-	-	-	-	-	37
-	-	-	-	-	-	-	38
-	-	-	10,850	10,850	-	-	39
10,481	10,481	10,481	21,331	32,181	32,181	32,181	40
17,112,219	11,161,001	13,810,215	9,819,916	10,106,642	10,374,039	-	41
331,796,475	342,957,476	356,767,691	366,587,607	376,694,249	387,068,288	387,068,288	42

## 4 欠損状況

区分 税目	番号	不納欠損計		不納		
		件数	税額	消滅に	効るも	完成の
				件数	税額	
個人県民税	1	5,416	48,441,447	2,961	27,448,718	
法人県民税	2	25	507,584	-	-	
個人事業税	3	8	1,462,997	-	-	
法人事業税	4	6	315,255	-	-	
不動産取得税	5	6	645,202	-	-	
県たばこ税	6	-	-	-	-	
ゴルフ場利用税	7	-	-	-	-	
軽油引取税	8	3	314,072	-	-	
自動車税種別割	9	27	697,367	-	-	
産業廃棄物税	10	-	-	-	-	
(旧)自動車税	11	17	562,600	10	323,800	
計	12	5,508	52,946,524	2,971	27,772,518	
(事由別構成比)						
個人県民税			100.0%		56.7%	
個人県民税以外			100.0%		7.2%	
計			100.0%		52.5%	
延滞金	13	-	-	-	-	
過少申告加算金	14	-	-	-	-	
不申告加算金	15	1	1,242	-	-	
重加算金	16	-	-	-	-	
税外計	17	1	1,242	-	-	

(単位：件、円)

欠 損 の 内 訳 ( 事 由 別 )				番 号	区 分  税 目
滞 納 処 分 停 止 後 3 年 を 経 過 し た も の		直 ち に 納 税 義 務 を 消 滅 さ せ た も の			
件 数	税 額	件 数	税 額		
2,187	17,964,450	268	3,028,279	1	個 人 県 民 税
13	312,724	12	194,860	2	法 人 県 民 税
6	1,345,097	2	117,900	3	個 人 事 業 税
3	76,465	3	238,790	4	法 人 事 業 税
6	645,202	-	-	5	不 動 産 取 得 税
-	-	-	-	6	県 た ば こ 税
-	-	-	-	7	ゴ ル フ 場 利 用 税
3	314,072	-	-	8	軽 油 引 取 税
18	503,700	9	193,667	9	自 動 車 税 種 別 割
-	-	-	-	10	産 業 廃 棄 物 税
7	238,800	-	-	11	( 旧 ) 自 動 車 税
<b>2,243</b>	<b>21,400,510</b>	<b>294</b>	<b>3,773,496</b>	<b>12</b>	<b>計</b>
	37.1%		6.2%		( 事 由 別 構 成 比 )
	76.3%		16.5%		個 人 県 民 税
	40.4%		7.1%		個 人 県 民 税 以 外
					計
-	-	-	-	13	延 滞 金
-	-	-	-	14	過 少 申 告 加 算 金
-	-	1	1,242	15	不 申 告 加 算 金
-	-	-	-	16	重 加 算 金
-	-	1	1,242	17	税 外 計

5 未納繰越状況

区分 税目	滞 納 処 分 中 の も の						納 税 猶 予				
	財 産 差 押		交 付 要 求		参 加 差 押		滞 納 処 分 の 停 止		換 価 猶 予		
	件数	税 額	件数	税 額	件数	税 額	件数	税 額	件数	税 額	
法人県民税	現	1	140,400	10	296,300	8	315,200	6	102,600	3	802,400
	繰	6	180,600	14	351,891	-	-	46	1,087,565	1	27,500
	計	7	321,000	24	648,191	8	315,200	52	1,190,165	4	829,900
個人事業税	現	9	859,400	-	-	-	-	-	-	8	1,735,200
	繰	3	506,000	5	1,435,400	2	57,719	12	1,393,300	10	2,017,200
	計	12	1,365,400	5	1,435,400	2	57,719	12	1,393,300	18	3,752,400
法人事業税	現	-	-	2	237,200	7	4,339,988	-	-	4	14,175,462
	繰	7	2,615,521	6	3,456,698	-	-	9	3,327,841	4	9,118,324
	計	7	2,615,521	8	3,693,898	7	4,339,988	9	3,327,841	8	23,293,786
不動産取得税	現	11	42,086,500	1	188,200	-	-	11	352,700	3	1,222,600
	繰	4	343,700	2	11,800	-	-	49	9,290,900	4	6,934,800
	計	15	42,430,200	3	200,000	-	-	60	9,643,600	7	8,157,400
軽油引取税	現	-	-	3	402,538	-	-	-	-	-	-
	繰	-	-	-	-	-	-	-	-	-	-
	計	-	-	3	402,538	-	-	-	-	-	-
自動車税種別割	現	26	1,010,171	12	319,200	-	-	20	498,800	-	-
	繰	6	138,900	1	36,300	-	-	88	3,050,121	-	-
	計	32	1,149,071	13	355,500	-	-	108	3,548,921	-	-
鉾 区 税	現	-	-	-	-	-	-	-	-	-	-
	繰	-	-	-	-	-	-	-	-	-	-
	計	-	-	-	-	-	-	-	-	-	-
(旧)軽油引取税	現	-	-	-	-	-	-	-	-	-	-
	繰	-	-	-	-	-	-	9	729,625	-	-
	計	-	-	-	-	-	-	9	729,625	-	-
(旧)自動車税	現	-	-	-	-	-	-	-	-	-	-
	繰	-	-	-	-	-	-	8	239,500	-	-
	計	-	-	-	-	-	-	8	239,500	-	-
計	現	47	44,096,471	28	1,443,438	15	4,655,188	37	954,100	18	17,935,662
	繰	26	3,784,721	28	5,292,089	2	57,719	221	19,118,852	19	18,097,824
	計	73	47,881,192	56	6,735,527	17	4,712,907	258	20,072,952	37	36,033,486

個人県民税	
-------	--

合 計	
-----	--

注 個人県民税は、市町村で賦課徴収しているため、内訳を記載していない。

(単位：件、円)

中 の も の				徴 収 嘱 託		そ の 他		合 計		区 分	
徴 収 猶 予		分 納 誓 約		件数	税 額	件数	税 額	件数	税 額	税 目	
件数	税 額	件数	税 額								
2	4,100	-	-	-	-	51	1,948,216	81	3,609,216	現	法 人 県 民 税
-	-	-	-	-	-	14	384,870	81	2,032,426	繰	
2	4,100	-	-	-	-	65	2,333,086	162	5,641,642	計	
16	5,241,200	-	-	-	-	65	5,219,372	98	13,055,172	現	個 人 事 業 税
1	258,000	2	127,600	-	-	11	644,300	46	6,439,519	繰	
17	5,499,200	2	127,600	-	-	76	5,863,672	144	19,494,691	計	
2	78,944	-	-	-	-	17	1,487,141	32	20,318,735	現	法 人 事 業 税
-	-	-	-	-	-	5	1,311,087	31	19,829,471	繰	
2	78,944	-	-	-	-	22	2,798,228	63	40,148,206	計	
353	24,224,300	1	40,000	-	-	86	5,281,835	466	73,396,135	現	不 動 産 取 得 税
99	4,197,800	2	189,900	-	-	12	477,154	172	21,446,054	繰	
452	28,422,100	3	229,900	-	-	98	5,758,989	638	94,842,189	計	
8	115,970,090	-	-	-	-	2	113,011,432	13	229,384,060	現	軽 油 引 取 税
-	-	-	-	-	-	-	-	-	-	繰	
8	115,970,090	-	-	-	-	2	113,011,432	13	229,384,060	計	
-	-	3	88,400	-	-	90	2,979,480	151	4,896,051	現	自 動 車 税 種 別 割
-	-	2	53,200	-	-	21	673,820	118	3,952,341	繰	
-	-	5	141,600	-	-	111	3,653,300	269	8,848,392	計	
-	-	-	-	-	-	-	-	-	-	現	鉦 区 税
-	-	-	-	-	-	-	-	-	-	繰	
-	-	-	-	-	-	-	-	-	-	計	
-	-	-	-	-	-	-	-	-	-	現	(旧) 軽 油 引 取 税
-	-	-	-	-	-	-	-	9	729,625	繰	
-	-	-	-	-	-	-	-	9	729,625	計	
-	-	-	-	-	-	-	-	-	-	現	(旧) 自 動 車 税
-	-	-	-	-	-	1	2,850	9	242,350	繰	
-	-	-	-	-	-	1	2,850	9	242,350	計	
381	145,518,634	4	128,400	-	-	311	129,927,476	841	344,659,369	現	計
100	4,455,800	6	370,700	-	-	64	3,494,081	466	54,671,786	繰	
481	149,974,434	10	499,100	-	-	375	133,421,557	1,307	399,331,155	計	

								13,907	195,616,378	現	個 人 県 民 税
								33,530	396,280,600	繰	
								47,437	591,896,978	計	

								14,748	540,275,747	現	合 計
								33,996	450,952,386	繰	
								48,744	991,228,133	計	

## 6 滞納処分の停止状況

区分 税目	法第15条の7第1項 第1号該当のもの		法第15条の7第1項 第2号該当のもの		法第15条の7第1項 第3号該当のもの		計	
	件数	金額	件数	金額	件数	金額	件数	金額
	件	円	件	円	件	円	件	円
法人県民税	52	1,190,165	-	-	-	-	52	1,190,165
個人事業税	9	1,035,300	-	-	3	358,000	12	1,393,300
法人事業税	9	3,327,841	-	-	-	-	9	3,327,841
不動産取得税	43	8,934,000	9	457,500	8	252,100	60	9,643,600
軽油引取税	-	-	-	-	-	-	-	-
自動車税種別割	83	2,512,221	3	102,300	22	934,400	108	3,548,921
(旧)軽油引取税	-	-	9	729,625	-	-	9	729,625
(旧)自動車税	6	192,700	2	46,800	-	-	8	239,500
計	202	17,192,227	23	1,336,225	33	1,544,500	258	20,072,952
延滞金	-	-	-	-	-	-	-	-
過少申告加算金	-	-	-	-	-	-	-	-
不申告加算金	7	150,490	1	28,900	-	-	8	179,390
重加算金	-	-	8	1,447,200	-	-	8	1,447,200
計	7	150,490	9	1,476,100	-	-	16	1,626,590

## 7 歳出還付金及び還付加算金の状況

(単位：円)

税 目 \ 年 度	平成27年度	平成28年度	平成29年度	平成30年度	令和元年度
法 人 県 民 税	164,882,890	101,185,783	84,878,040	88,262,761	72,319,757
法 人 事 業 税	456,737,245	459,901,936	741,434,505	300,057,039	459,168,446
個 人 事 業 税	3,026,700	1,112,100	591,200	2,601,400	2,179,000
不 動 産 取 得 税	31,884,310	45,400,465	31,927,500	40,704,200	35,401,100
軽 油 引 取 税	60,094	13,954,137	591,663	-	1,461,834
そ の 他	155,854	201,687	293,841	16,817	253,049
計	656,747,093	621,756,108	859,716,749	431,642,217	570,783,186

税 目 \ 年 度	令和2年度	令和3年度	令和4年度	令和5年度	令和6年度
法 人 県 民 税	105,830,841	37,344,795	41,007,300	55,106,200	53,723,400
法 人 事 業 税	479,102,053	454,103,926	492,019,533	466,175,044	625,045,883
個 人 事 業 税	481,000	1,453,700	1,343,000	878,000	1,475,200
不 動 産 取 得 税	47,145,300	38,728,100	46,597,471	45,355,100	40,526,300
軽 油 引 取 税	17,703	934,566	-	3,054	504,244
そ の 他	563,674	328,322	185,159	21,248	140,220
計	633,140,571	532,893,409	581,152,463	567,538,646	721,415,247

注 歳出還付金と還付加算金を合計した金額を記載している。

## 8 口座振替納税の状況

	件数	税 額 ①	当該年度の 収入件数 (現年課税分) ②	当該年度の 税収入額 (現年課税分) ③	比 率 ①/③	参考	
						前年度 口座振替 納税額 ④	伸長率 ①/④
	件	円	件	円	%	円	%
個人事業税	4,051	414,966,900	11,155	916,230,928	45.29	412,016,100	100.72
自動車税 種別割	37,910	1,248,079,400	395,680	12,777,804,749	9.77	1,256,804,200	99.31

## 9 コンビニエンスストア等を利用した納付の状況

(単位：件、円、%)

自動車税 種別割	コンビニ 納付	クレジット 納付	インターネット バンキング	スマートフォン アプリ決済	口座振替	その他	合計	
納付件数	168,281	6,254	1,090	21,900	37,910	161,520	396,955	
納付金額	6,135,361,123	235,836,300	37,243,500	813,095,300	1,248,079,400	4,308,189,126	12,777,804,749	
利用率	48.02%	1.85%	0.29%	6.36%	9.77%	33.71%	100.00%	
利用率の 推移	令和5年度	48.26%	1.65%	0.26%	4.71%	9.70%	35.42%	100.00%
	令和4年度	47.94%	1.01%	0.17%	3.30%	9.63%	37.95%	100.00%
	令和3年度	49.37%	1.03%	0.26%	-	9.47%	39.87%	100.00%
	令和2年度	48.49%	0.73%	0.19%	-	9.34%	41.25%	100.00%

注 1 現年分の自動車税種別割について作成した。

2 各納付手段の導入時期については次のとおりである。

- ・コンビニ納付 平成18年度
- ・インターネットバンキング 平成26年度
- ・クレジット納付 令和元年度
- ・スマートフォンアプリ決済 令和4年度

令和4年度まではモバイルレジ、令和5年度から地方税統一QRコード(eL-QR)

## 10 自動車税種別割の納期内納付率の推移

(単位：円、%)

	調定額	納期内収入額	収入率
令和6年度	12,782,781,600	11,638,119,520	91.05%
令和5年度	12,962,138,800	11,646,892,500	89.85%
令和4年度	13,157,347,300	11,833,754,943	89.94%
令和3年度	13,189,054,420	11,801,015,000	89.48%
令和2年度	13,330,387,700	12,056,590,460	90.44%

## 第5 徴税費等に関する調



## 1 年度別徴税費

	番号	令和2年度		令和3年度		令和4年度		令和5年度		令和6年度	
		金額	比率	金額	比率	金額	比率	金額	比率	金額	比率
		千円	%	千円	%	千円	%	千円	%	千円	%
① 徴税費(A+B+C+D)	1	3,073,279	100.0	3,055,759	100.0	3,127,860	100.0	3,164,290	100.0	3,140,220	100.0
人件費(A)	2	879,648	28.6	873,386	28.6	850,483	27.2	847,612	26.8	855,081	27.2
職員給	3	451,886	-	456,273	-	443,253	-	438,023	-	438,300	-
諸手当	4	254,328	-	245,363	-	237,783	-	240,142	-	243,574	-
時間外勤務手当	5	17,890	-	13,352	-	11,198	-	13,381	-	17,399	-
特殊勤務手当	6	1,385	-	1,251	-	1,299	-	1,332	-	1,023	-
その他の手当	7	235,053	-	230,760	-	225,286	-	225,429	-	225,152	-
その他の人件費	8	173,434	-	171,750	-	169,447	-	169,447	-	173,207	-
旅費(B)	9	1,474	0.0	1,637	0.1	2,784	0.1	3,178	0.1	2,982	0.1
需用費等(C)	10	415,509	13.5	406,455	13.3	501,923	16.0	557,739	17.6	489,983	15.6
需用費	11	39,749	-	39,218	-	39,387	-	43,075	-	39,435	-
通信運搬費	12	37,048	-	36,698	-	34,913	-	39,392	-	77,261	-
備品費	13	-	-	-	-	22	-	453	-	-	-
その他	14	338,712	-	330,539	-	427,601	-	474,819	-	373,287	-
徴収取扱費等(D)	15	1,776,648	57.8	1,774,281	58.1	1,772,670	56.7	1,755,761	55.5	1,792,174	57.1
個人県民税徴収取扱費	16	1,463,803	-	1,453,524	-	1,439,825	-	1,425,173	-	1,439,650	-
地方消費税徴収取扱費	17	52,673	-	54,574	-	54,629	-	48,074	-	54,438	-
納税貯蓄組合連合会補助金	18	1,129	-	1,069	-	809	-	802	-	671	-
特別徴収義務者交付金等	19	234,150	-	234,046	-	242,785	-	225,007	-	225,307	-
その他	20	24,893	-	31,068	-	34,622	-	56,705	-	72,108	-
② 税収入(決算額)	21	91,917,441	-	99,633,779	-	99,966,409	-	97,543,635	-	101,117,720	-
③ 税収入に対する徴税費の割合 ①/②	22	-	3.3	-	3.1	-	3.1	-	3.2	-	3.1
④ 徴税職員数	23	138	-	139	-	134	-	133	-	132	-
事務吏員数	24	122	-	123	-	118	-	117	-	116	-
その他の職員数	25	16	-	16	-	16	-	16	-	16	-
⑤ 徴税職員1人当りの税収入額 ②/④	26	666,068	-	716,790	-	746,018	-	733,411	-	766,043	-
⑥ 徴税職員1人当りの徴税費 ①/④	27	22,270	-	21,984	-	23,343	-	23,792	-	23,789	-
人件費(含旅費) (A+B)/④	28	6,385	-	6,295	-	6,368	-	6,397	-	6,500	-
物件費(含徴収取扱費等) (C+D)/④	29	15,885	-	15,689	-	16,975	-	17,395	-	17,289	-

注 1 「徴税職員数」は、各年度の年度末日現在における人員数である。

2 「徴税職員数」の「事務吏員数」は、派遣職員を除いた実人員数である。

3 「徴税職員数」の「その他の職員」とは、会計年度任用職員である。

## 2 個人県民税徴収取扱費交付額

	令和2年度	令和3年度	令和4年度	令和5年度	令和6年度
	円	円	円	円	円
納税義務者数によるもの (納税者数(人))	1,420,319,250 (473,475)	1,413,284,250 (471,448)	1,395,483,750 (461,972)	1,386,153,000 (461,994)	1,388,259,750 (463,001)
県に払い込まれた金額によるもの (払込金額(円))	154,529 (2,207,802)	172,528 (2,464,836)	107,347 (1,533,702)	126,667 (1,809,689)	189,057 (1,040,617,027)
過誤納金及び還付加算金によるもの	35,386,113	32,362,112	32,369,753	30,484,057	38,639,995
納期前納付による報奨金によるもの	-	-	-	-	-
配当割額又は株式等譲渡 所得割額の還付(充当)によるもの	7,942,568	7,704,769	11,864,157	8,409,278	12,561,464
<b>交 付 額 計</b>	<b>1,463,802,460</b>	<b>1,453,523,659</b>	<b>1,439,825,007</b>	<b>1,425,173,002</b>	<b>1,439,650,266</b>

注 交付額の算定基礎は次による。

- 1 「納税義務者数によるもの」は、納税義務者一人につき3,000円
- 2 「県に払い込まれた金額によるもの」は、平成18年度以前の課税分に係る払込金額の100分の7に相当する額
- 3 「過誤納金及び還付加算金によるもの」、「納期前納付による報奨金によるもの」及び「配当割額又は株式等譲渡所得割額の還付(充当)によるもの」は、それぞれ相当する額

### 3 特別徴収義務者等に対する交付金

交付年度	対象税目	特別徴収義務者交付金			特別徴収指導交付金		交付額計
		対象人員	対象税額	交付額	対象団体	交付額	交付額
		人	円	円		円	円
令和2年度	ゴルフ場利用税	16	153,126,200	764,800	1	300,000	1,064,800
	軽油引取税	103	8,960,562,269	223,477,300	1	4,000,000	227,477,300
	産業廃棄物税	10	224,351,822	5,607,500	-	-	5,607,500
	計	129	9,338,040,291	229,849,600	2	4,300,000	234,149,600
令和3年度	ゴルフ場利用税	16	145,490,200	726,500	1	300,000	1,026,500
	軽油引取税	103	9,126,176,502	227,717,600	1	4,000,000	231,717,600
	産業廃棄物税	9	224,085,270	5,601,000	-	-	5,601,000
	計	128	9,495,751,972	234,045,100	2	4,300,000	238,345,100
令和4年度	ゴルフ場利用税	16	153,041,350	764,400	1	300,000	1,064,400
	軽油引取税	100	9,359,722,263	232,558,000	1	4,000,000	236,558,000
	産業廃棄物税	9	206,586,487	5,162,500	-	-	5,162,500
	計	125	9,719,350,100	238,484,900	2	4,300,000	242,784,900
令和5年度	ゴルフ場利用税	16	149,529,000	746,700	1	300,000	1,046,700
	軽油引取税	104	8,977,290,693	224,260,200	1	4,000,000	228,260,200
	産業廃棄物税	8	224,705,729	5,617,000	-	-	5,617,000
	計	128	9,351,525,422	230,623,900	2	4,300,000	234,923,900
令和6年度	ゴルフ場利用税	15	134,325,850	666,700	-	-	666,700
	軽油引取税	102	8,759,696,316	218,987,200	1	3,000,000	221,987,200
	産業廃棄物税	8	226,155,955	5,653,000	-	-	5,653,000
	計	125	9,120,178,121	225,306,900	1	3,000,000	228,306,900

注 1 特別徴収義務者交付金の算定基礎は次による。

- ・ゴルフ場利用税に係るものは、交付年度の前年度において納期内納入した額の100分の0.5。
- ・軽油引取税及び産業廃棄物税に係るものは、交付年度の前年度において納期内納入（徴収猶予期間内納入を含む。）した額の100分の2.5。

2 特別徴収指導交付金は、特別徴収義務者を構成員とする団体に対して予算の範囲内で交付する。

## 4 市町村に対する交付金

	個人県民税徴収取扱費	県民税交付金	県民税交付金	県民税交付金	県民税交付金	県民税交付金	法人事業税交付金	地方消費税交付金	ゴルフ場利用税交付金	ゴルフ場利用税交付金(震災特例分)	自動車税環境性能割交付金
	円	円	円	円	円	円	円	円	円	円	円
鹿角市	45,339,008	886,000	10,852,000	16,834,000	52,199,000	761,977,000	-	-	-	-	18,785,000
小坂町	6,770,164	157,000	1,926,000	2,981,000	11,889,000	135,781,000	-	-	-	-	3,201,000
大館市	105,184,847	2,443,000	29,874,000	46,299,000	133,659,000	1,843,721,000	4,563,160	66,456	3,981	25,195,000	
北秋田市	41,711,738	885,000	10,810,000	16,740,000	52,457,000	785,523,000	6,354,075	-	-	18,912,000	
上小阿仁村	2,646,361	45,000	579,000	901,000	3,151,000	52,285,000	-	-	-	1,752,000	
能代市	75,200,522	1,741,000	21,265,000	32,942,000	101,395,000	1,346,339,000	-	4,804	-	19,833,000	
藤里町	3,826,091	61,000	749,000	1,157,000	3,560,000	70,640,000	-	-	-	3,088,000	
三種町	21,341,623	420,000	5,107,000	7,884,000	19,898,000	375,741,000	10,706,150	183,371	-	9,209,000	
八峰町	9,446,255	171,000	2,106,000	3,262,000	8,828,000	162,799,000	616,236	5,659	-	3,824,000	
秋田市	481,181,102	13,778,000	168,292,000	260,697,000	633,442,000	8,319,000,000	52,217,970	1,160,151	-	70,985,000	
男鹿市	33,803,584	709,000	8,660,000	13,405,000	38,413,000	637,467,000	7,885,080	4,557	-	14,257,000	
潟上市	47,928,093	1,022,000	12,524,000	19,421,000	37,906,000	770,268,000	-	-	-	10,885,000	
五城目町	11,183,010	223,000	2,723,000	4,207,000	12,695,000	215,279,000	-	-	-	4,067,000	
八郎潟町	7,600,041	151,000	1,852,000	2,861,000	7,414,000	137,943,000	-	-	-	1,999,000	
井川町	6,143,536	118,000	1,459,000	2,256,000	7,803,000	118,363,000	-	-	-	2,956,000	
大潟村	5,605,551	220,000	2,647,000	4,061,000	6,299,000	81,733,000	-	-	-	7,403,000	
由利本荘市	113,903,060	2,562,000	31,384,000	48,677,000	140,188,000	1,976,528,000	-	120,002	-	41,910,000	
にかほ市	35,956,121	882,000	10,831,000	16,805,000	43,387,000	618,143,000	-	-	-	15,656,000	
大仙市	113,869,956	2,486,000	30,394,000	47,104,000	145,102,000	2,052,588,000	8,094,450	10,123	-	61,728,000	
仙北市	34,243,441	672,000	8,233,000	12,760,000	45,873,000	650,129,000	-	-	-	17,411,000	
美郷町	27,451,135	494,000	6,026,000	9,322,000	27,841,000	469,841,000	-	-	-	20,511,000	
横手市	125,611,585	2,717,000	33,121,000	51,244,000	166,606,000	2,282,865,000	5,965,400	-	-	44,412,000	
湯沢市	60,770,128	1,179,000	14,413,000	22,324,000	79,360,000	1,114,800,000	-	-	-	20,153,000	
羽後町	19,216,468	346,000	4,231,000	6,551,000	20,118,000	347,191,000	-	-	-	8,255,000	
東成瀬村	3,716,846	57,000	718,000	1,124,000	4,372,000	69,302,000	-	-	-	2,449,000	
合計	1,439,650,266	34,425,000	420,776,000	651,819,000	1,803,855,000	25,396,246,000	96,402,521	1,559,104	-	448,836,000	

注 算定基礎は次による。

- 個人県民税徴収取扱費交付金は、納税義務者数×3,000円等である。(第5 2「個人県民税徴収取扱費交付額」の注記参照)
- ゴルフ場利用税交付金は、ゴルフ場利用税の収入額の10分の7である。  
震災特例分は、平成23年3月11日に福島第一及び福島第二原子力発電所において発生した事故に伴い、県に対して支払われるゴルフ場利用税の減収額に対する賠償額の一部について、平成23年度のゴルフ場利用税交付金の交付対象となった市町村に対して、県が受領したゴルフ場利用税の減収額に対する賠償額に10分の7を乗じた額について、県への賠償額の算出方法に基づき市町村ごとの賠償額を算出し、交付金の総額を当該市町村ごとの賠償額の総額に対する当該市町村ごとの賠償額の割合によってあん分したものである。
- 自動車税環境性能割交付金は、自動車税環境性能割の収入額の100分の40.85相当額を市町村道の延長及び面積であん分したものである。
- 県民税利子割交付金は、県民税利子割の収入額の100分の59.4相当額を過去3年間の個人県民税の収入額によりあん分したものである。
- 県民税配当割交付金は、県民税配当割の収入額の100分の59.4相当額を過去3年間の個人県民税の収入額によりあん分したものである。
- 県民税株式等譲渡所得割交付金は、県民税株式等譲渡所得割の収入額の100分の59.4相当額を過去3年間の個人県民税の収入額によりあん分したものである。
- 法人事業税交付金は、法人事業税の収入額の100分の7.7相当額を各市町村の従業者数であん分したものである。
- 地方消費税交付金は、清算後の地方消費税収入額の2分の1に相当する額について、各市町村の人口及び従業者数(社会保障財源分については各市町村の人口)であん分したものである。

## 5 納税貯蓄組合連合会補助金交付額

県連合会の事務に要する経費				対象事業に要する経費				
構成員数 a	(a×15,000)A	定額分 B	計 (A+B) ①	市町村数 c	(c×30,000)C	中学校数 d	(d×10,000)D	計 (C+D) ②
	円	円	円		円		円	円
5	75,000	620,000	695,000	5	150,000	22	220,000	370,000

補助金返納額 ③	補助金の額 (①+②-③)
円	円
394,140	670,860

注 この調は、秋田県納税貯蓄組合連合会に対する補助金交付額について作成したものであり、交付基準は次による。

- 県連合会の事務に要する経費  
県連合会の構成員(地区連合会(地区連合会がない地域にあっては市町村連合会))の数に15,000円を乗じた額に620,000円を加算した額
- 対象事業(※)に要する経費  
対象事業において地区連合会又は市町村連合会が分担する市町村数に30,000円を乗じた額と、当該市町村に所在する中学校の数に10,000円を乗じた額との合算額
- 対象事業とは、全国納税貯蓄組合連合会が国税庁との共催により実施する中学生の「税についての作文」募集事業のうち、県連合会及びその構成員が分担して行う事業

## 第 6 参 考 资 料



# 1 延滞金の割合及び還付加算金の割合の推移

## ア 延滞金の割合

期間	納期限の翌日から1月を経過する日までの割合	納期限の翌日から1月を経過する日の翌日以後の割合
平成11年12月31日以前	年7.3%	年14.6%
平成12年1月1日～平成13年12月31日	年4.5%	
平成14年1月1日～平成18年12月31日	年4.1%	
平成19年1月1日～平成19年12月31日	年4.4%	
平成20年1月1日～平成20年12月31日	年4.7%	
平成21年1月1日～平成21年12月31日	年4.5%	
平成22年1月1日～平成25年12月31日	年4.3%	
平成26年1月1日～平成26年12月31日	年2.9%	
平成27年1月1日～平成28年12月31日	年2.8%	年9.1%
平成29年1月1日～平成29年12月31日	年2.7%	年9.0%
平成30年1月1日～令和2年12月31日	年2.6%	年8.9%
令和3年1月1日～令和3年12月31日	年2.5%	年8.8%
令和4年1月1日～令和7年12月31日	年2.4%	年8.7%

- 注 1 平成12年1月1日から平成25年12月31日までの「納期限の翌日から1月を経過する日までの割合」については、「年7.3%」と「特例基準割合(※1)」のいずれか低い割合の適用となる。
- 2 平成26年1月1日から令和2年12月31日までの「納期限の翌日から1月を経過する日までの割合」については、「年7.3%」と「特例基準割合(※2)+1%」のいずれか低い割合の適用となる。
- 3 平成26年1月1日から令和2年12月31日までの「納期限の翌日から1月を経過する日の翌日以後の割合」については、「年14.6%」と「特例基準割合(※2)+7.3%」のいずれか低い割合の適用となる。
- 4 令和3年1月1日以後の「納期限の翌日から1月を経過する日までの割合」については、「年7.3%」と「延滞金特例基準割合(※3)+1%」のいずれか低い割合の適用となる。
- 5 令和3年1月1日以後の「納期限の翌日から1月を経過する日の翌日以後の割合」については、「年14.6%」と「延滞金特例基準割合(※3)+7.3%」のいずれか低い割合の適用となる。
- ※1 前年の11月30日の日本銀行が定める商業手形の基準割引率に4%を加算した割合をいうものである。
- ※2 各年の前々年の10月から前年の9月までの各月における銀行の新規の短期貸出約定平均金利の合計を12で除して得た割合として各年の前年の12月15日までに財務大臣が告示する割合に、1%を加算した割合をいうものである。
- ※3 各年の前々年の9月から前年の8月までの各月における銀行の新規の短期貸出約定平均金利の合計を12で除して得た割合として各年の前年の11月30日までに財務大臣が告示する割合(平均貸付割合)に、1%を加算した割合をいうものである。

## イ 還付加算金の割合

期間	割合
平成11年12月31日以前	年7.3%
平成12年1月1日～平成13年12月31日	年4.5%
平成14年1月1日～平成18年12月31日	年4.1%
平成19年1月1日～平成19年12月31日	年4.4%
平成20年1月1日～平成20年12月31日	年4.7%
平成21年1月1日～平成21年12月31日	年4.5%
平成22年1月1日～平成25年12月31日	年4.3%
平成26年1月1日～平成26年12月31日	年1.9%
平成27年1月1日～平成28年12月31日	年1.8%
平成29年1月1日～平成29年12月31日	年1.7%
平成30年1月1日～令和2年12月31日	年1.6%
令和3年1月1日～令和3年12月31日	年1.0%
令和4年1月1日～令和7年12月31日	年0.9%

- 注 平成12年1月1日以後の還付加算金の割合については、「年7.3%」と「特例基準割合」のいずれか低い割合の適用となる。

## 2 当初予算額の推移

		平成24年度	平成25年度	平成26年度	平成27年度	平成28年度	平成29年度	
個人県民税	現	23,287,000	23,847,000	24,204,000	24,608,000	23,847,000	25,232,000	
	繰	376,000	344,000	306,000	339,000	295,000	266,000	
	計	23,663,000	24,191,000	24,510,000	24,947,000	24,142,000	25,498,000	
法人県民税	現	3,511,000	3,595,000	3,796,000	3,614,000	3,148,000	3,234,000	
	繰	6,000	8,000	10,000	7,000	3,000	5,000	
	計	3,517,000	3,603,000	3,806,000	3,621,000	3,151,000	3,239,000	
県民税利子割	現	514,000	366,000	506,000	308,000	184,000	256,000	
県民税配当割	現	162,000	165,000	750,000	806,000	614,000	474,000	
株式等譲渡所得割	現	38,000	41,000	131,000	353,000	389,000	365,000	
個人事業税	現	653,000	641,000	725,000	731,000	764,000	764,000	
	繰	8,000	7,000	4,000	5,000	6,000	4,000	
	計	661,000	648,000	729,000	736,000	770,000	768,000	
法人事業税	現	9,336,000	11,022,000	11,903,000	14,808,000	17,717,000	17,809,000	
	繰	5,000	8,000	10,000	6,000	3,000	2,000	
	計	9,341,000	11,030,000	11,913,000	14,814,000	17,720,000	17,811,000	
地方消費税	譲渡割	現	8,444,000	7,866,000	10,039,000	13,350,000	15,542,000	14,977,000
	貨物割	現	674,000	1,168,000	1,112,000	1,979,000	1,678,000	1,287,000
	計	9,118,000	9,034,000	11,151,000	15,329,000	17,220,000	16,264,000	
不動産取得税	現	1,510,000	1,724,000	1,771,000	1,567,000	1,587,000	1,647,000	
	繰	25,000	33,000	28,000	19,000	19,000	22,000	
	計	1,535,000	1,757,000	1,799,000	1,586,000	1,606,000	1,669,000	
県たばこ税	現	2,225,000	1,332,000	1,176,000	1,165,000	1,161,000	1,152,000	
	繰	0	0	0	0	0	0	
	計	2,225,000	1,332,000	1,176,000	1,165,000	1,161,000	1,152,000	
ゴルフ場利用税	現	196,000	169,000	168,000	169,000	164,000	162,000	
	繰	0	0	0	0	0	0	
	計	196,000	169,000	168,000	169,000	164,000	162,000	
自動車取得税	現	1,566,000	1,662,000	1,034,000	1,126,000	1,071,000	1,510,000	
軽油引取税	現	9,564,000	9,415,000	9,762,000	9,669,000	9,004,000	8,565,000	
	繰	400	200	1,000	1,000	300	300	
	計	9,564,400	9,415,200	9,763,000	9,670,000	9,004,300	8,565,000	
自動車税	現	14,404,000	14,214,000	14,001,000	13,635,000	13,556,000	13,578,000	
	繰	51,000	51,000	42,000	37,000	38,000	14,000	
	計	14,455,000	14,265,000	14,043,000	13,672,000	13,594,000	13,592,000	
自動車税環境性能割	現	0	0	0	0	0	0	
	繰	0	0	0	0	0	0	
	計	0	0	0	0	0	0	
自動車税種別割	現	0	0	0	0	0	0	
	繰	0	0	0	0	0	0	
	計	0	0	0	0	0	0	
鉾区税	現	15,000	16,000	15,000	16,000	15,000	15,000	
	繰	0	0	0	0	0	0	
	計	15,000	16,000	15,000	16,000	15,000	15,000	
狩猟税	現	28,000	27,000	21,000	8,000	4,000	4,000	
産業廃棄物税	現	270,000	249,000	218,000	215,000	199,000	189,000	
	繰	0	0	0	0	0	0	
	計	270,000	249,000	218,000	215,000	199,000	189,000	
県税計	現	76,397,000	77,519,000	81,332,000	88,127,000	90,644,000	91,220,000	
	繰	471,400	451,200	401,000	414,000	364,300	313,300	
	計	76,868,400	77,970,200	81,733,000	88,541,000	91,008,300	91,533,300	

(単位：千円)

平成30年度	令和元年度	令和2年度	令和3年度	令和4年度	令和5年度	令和6年度
25,467,000	25,694,000	25,030,000	24,531,000	25,671,000	25,483,000	23,525,000
265,000	267,000	199,000	186,000	159,000	166,000	112,000
25,732,000	25,961,000	25,229,000	24,717,000	25,830,000	25,649,000	23,637,000
3,218,000	3,369,000	2,299,000	1,599,000	2,418,000	2,404,000	2,225,000
2,000	2,000	1,000	42,000	2,000	2,000	1,000
3,220,000	3,371,000	2,300,000	1,641,000	2,420,000	2,406,000	2,226,000
323,000	271,000	137,000	134,000	110,000	51,000	43,000
376,000	430,000	349,000	313,000	573,000	409,000	484,000
297,000	403,000	251,000	440,000	699,000	399,000	611,000
764,000	814,000	791,000	590,000	879,000	858,000	935,000
4,000	11,000	2,000	5,000	5,000	4,000	4,000
768,000	825,000	793,000	595,000	884,000	862,000	939,000
17,310,000	18,040,000	18,237,000	14,625,000	21,697,000	22,571,000	22,581,000
2,000	5,000	3,000	478,000	13,000	8,000	10,000
17,312,000	18,045,000	18,240,000	15,103,000	21,710,000	22,579,000	22,591,000
15,230,000	15,547,000	16,484,000	16,887,000	19,675,000	18,969,000	18,275,000
1,223,000	1,235,000	1,422,000	1,399,000	1,587,000	2,644,000	1,143,000
16,453,000	16,782,000	17,906,000	18,286,000	21,262,000	21,613,000	19,418,000
1,512,000	1,456,000	1,614,000	1,446,000	1,511,000	1,529,000	1,502,000
16,000	18,000	7,000	18,000	10,000	9,000	4,000
1,528,000	1,474,000	1,621,000	1,464,000	1,521,000	1,538,000	1,506,000
1,095,000	1,090,000	1,059,000	1,076,000	1,128,000	1,170,000	1,166,000
0	0	0	0	0	0	0
1,095,000	1,090,000	1,059,000	1,076,000	1,128,000	1,170,000	1,166,000
148,000	139,000	159,000	141,000	152,000	155,000	126,000
0	0	0	0	0	0	0
148,000	139,000	159,000	141,000	152,000	155,000	126,000
1,588,000	796,000	0	0	0	0	0
8,893,000	9,586,000	8,929,000	9,107,000	9,492,000	8,770,000	8,489,000
300	200	300	300	0	289,000	223,000
8,893,300	9,586,200	8,929,300	9,107,300	9,492,000	9,059,000	8,712,000
13,640,000	13,489,000	0	0	0	0	0
12,000	9,000	5,000	2,000	0	0	0
13,652,000	13,498,000	5,000	2,000	0	0	0
0	392,000	942,000	751,000	873,000	827,000	1,147,000
0	0	0	0	0	0	0
0	392,000	942,000	751,000	873,000	827,000	1,147,000
0	97,000	13,280,000	13,117,000	13,075,000	13,102,000	12,890,000
0	0	0	3,000	7,000	2,000	2,000
0	97,000	13,280,000	13,120,000	13,082,000	13,104,000	12,892,000
15,000	11,000	8,000	7,000	8,000	8,000	8,000
0	0	0	100	0	0	0
15,000	11,000	8,000	7,100	8,000	8,000	8,000
3,000	1,000	1,000	1,000	1,000	1,000	1,000
197,000	181,000	213,000	211,000	225,000	208,000	228,000
0	0	0	0	0	0	0
197,000	181,000	213,000	211,000	225,000	208,000	228,000
<b>91,299,000</b>	<b>93,041,000</b>	<b>91,205,000</b>	<b>86,375,000</b>	<b>99,774,000</b>	<b>99,558,000</b>	<b>95,379,000</b>
<b>301,300</b>	<b>312,200</b>	<b>217,300</b>	<b>734,400</b>	<b>196,000</b>	<b>480,000</b>	<b>356,000</b>
<b>91,600,300</b>	<b>93,353,200</b>	<b>91,422,300</b>	<b>87,109,400</b>	<b>99,970,000</b>	<b>100,038,000</b>	<b>95,735,000</b>

## 3 令和6年度決算額の増減理由

(単位：百万円)

	令和5年度	令和6年度	増減額	主な税目の増減理由
個人県民税	26,036	24,060	△ 1,976	定額減税による減及び震災復興特例分終了による減
法人県民税	2,167	2,320	153	金融業、建設業等の業績好調による増
県民税利子割	44	113	69	金利の上昇による増
県民税配当割	491	708	217	企業業績好調に伴う配当増
県民税株式等譲渡所得割	660	1,098	438	好調な株取引による増
個人事業税	916	916	0	—
法人事業税	22,238	24,200	1,962	金融業、建設業等の業績好調による増
地方消費税	18,925	22,059	3,134	
譲渡割	17,831	20,868	3,037	還付額の減
貨物割	1,094	1,191	97	非鉄金属の伸びによる増
不動産取得税	1,553	1,388	△ 165	非木造大口物件の減
県たばこ税	1,176	1,148	△ 28	売り渡し本数の減
ゴルフ場利用税	139	137	△ 2	ゴルフ場閉鎖による減
軽油引取税	8,570	8,446	△ 124	2024年問題による需要減
自動車税 環境性能割	969	1,114	145	燃費基準引き上げによる増
自動車税 種別割	12,958	12,778	△ 180	登録台数逡減及び自家用乗用車の新税率適用割合の増加による減
鉱区税	9	8	△ 1	鉱区（試掘）の減
狩猟税	1	2	1	レジャー登録者の増だが、前年度実績が低かったため平年並み
産業廃棄物税	229	236	7	—
旧法による税	44	0	△ 44	—
現年計	97,126	100,731	3,605	
滞納繰越計	418	387	△ 31	
合計	97,544	101,118	3,574	

注 各税目の金額は、現年分の収入額である。

## 4 秋田県水と緑の森づくり税の収入額の推移

(単位：千円)

年度 区分	令和2年度	令和3年度	令和4年度	令和5年度	令和6年度
個人県民税均等割 超過課税分	387,998	384,386	377,250	376,076	374,422
法人県民税均等割 超過課税分	85,916	86,854	87,843	86,159	88,016
合計	473,914	471,240	465,093	462,235	462,438

注 1 個人県民税均等割超過課税分については、均等割が課税される個人で、1月1日に県内に住所がある個人及び県内に家屋敷を持っている個人に対して、年額800円で課税している。

法人県民税均等割超過課税分については、県内に事務所等を持っている法人に対して、資本金等の額に応じてその均等割額の8%相当額で課税している（一事業年度あたり1,600円、4,000円、10,400円、43,200円、64,000円のいずれかの額）。

2 水と緑の森づくり税は、地球温暖化の防止、県土の保全、水源のかん養等の公益的機能を有し、すべての県民がその恩恵を受けている森林を健全に守り育て、次代に引き継いでいくことを目的として、県民の理解及び協力の下、森林環境の保全に関する施策に要する費用に充てる。

## 5 法人県民税法人税割に係る超過課税分の収入額の推移

(単位：千円)

年度 区分	令和2年度	令和3年度	令和4年度	令和5年度	令和6年度
法人県民税法人税割 超過課税分	324,805	420,056	445,846	414,086	450,390

注 1 平成3年4月1日から令和13年3月31日までの間に終了する各事業年度分の法人税割の税率は、地方税法第51条及び秋田県県税条例第43条の規定（1.0%）にかかわらず、秋田県県税条例附則第13条第1項の規定により、1.8%とする。

2 対象法人は、次のとおりである。

- ・ 資本金の額及び出資金の額が1億円を超える法人
- ・ 保険業法に規定する相互会社
- ・ 法人税額が年1千万円を超える法人
- ・ 資産の流動化に関する法律に規定する特定目的会社
- ・ 投資信託及び投資法人に関する法律に規定する投資法人
- ・ 法人税法に規定する受託法人

3 法人県民税法人税割超過課税分は、社会福祉施設の整備及び医療の充実のための施策の費用に充てる。

## 6 法人関係税の収入額等の推移

(単位:千円、%)

年度	法人 事業税		地方法人特別 税・特別法人 事業税 (納付額) ②	計 ①+②		地方法人特別 税・特別法人 事業税 (払込額) ④	地方法人特別 譲与税・ 特別法人事業 譲与税 ⑤	差引 ⑤-④ ⑥
	①	前年比		③	前年比			
平成21年度	12,191,403	84.80	3,265,464	15,456,867	115.09	2,842,954	5,535,251	2,692,297
平成22年度	10,338,644	84.80	7,450,066	17,788,710	115.09	7,052,153	12,237,225	5,185,072
平成23年度	9,495,791	91.85	7,090,313	16,586,104	93.24	6,727,725	12,700,251	5,972,526
平成24年度	10,098,629	106.35	7,789,770	17,888,399	107.85	7,516,421	13,020,225	5,503,804
平成25年度	12,155,848	120.37	9,796,766	21,952,614	122.72	9,511,129	15,740,308	6,229,179
平成26年度	13,755,118	113.16	11,361,056	25,116,174	114.41	10,884,027	18,995,188	8,111,161
平成27年度	15,132,455	110.01	9,485,389	24,617,844	98.02	9,422,615	17,087,908	7,665,293
平成28年度	17,538,579	115.90	7,841,898	25,380,477	103.10	7,588,895	13,937,971	6,349,076
平成29年度	16,994,733	96.90	7,696,505	24,691,238	97.28	7,379,340	14,373,310	6,993,970
平成30年度	17,968,686	105.73	8,241,823	26,210,509	106.15	7,914,431	16,253,189	8,338,758
令和元年度	18,225,070	101.43	7,972,192	26,197,262	99.95	7,705,032	15,911,840	8,206,808
令和2年度	17,521,858	96.14	7,108,593	24,630,451	94.02	6,830,790	14,560,807	7,730,017
令和3年度	21,246,210	121.26	8,329,670	29,575,880	120.08	7,724,121	15,936,039	8,211,918
令和4年度	22,447,448	105.65	8,981,827	31,429,275	106.27	8,676,657	18,022,780	9,346,123
令和5年度	22,240,591	99.08	8,546,101	30,786,692	97.96	8,358,980	18,093,402	9,734,422
令和6年度	24,210,284	108.86	9,048,162	33,258,446	108.03	8,671,899	20,694,327	12,022,428

- 注 1 地方法人特別税と特別法人事業税を合算している。  
 2 地方法人特別税は、平成20年10月1日以降から令和元年9月30日までに開始した事業年度まで適用。  
 3 特別法人事業税は、令和元年10月1日以降に開始する事業年度から適用。  
 4 地方法人特別税及び特別法人事業税は、法人事業税と併せて都道府県に申告納付。都道府県は、納付月の翌々月までに、国に払い込む。  
 5 地方法人特別税及び特別法人事業税(納付額)②は、県が法人事業税と併せて還付した地方法人特別税及び特別法人事業税のうち、歳入から支出(下戻し)した還付額を控除した後、予算から支出した還付額を控除する前の額。  
 6 地方法人特別税は、平成26年10月1日以後に開始する事業年度から一部が法人事業税に復元し、併せて法人県民税の一部が地方法人税として国税化。  
 7 特別法人事業税は、復元後の法人事業税の一部を国税化。

## 7 租税負担状況

	番号	令和2年度			令和3年度			令和4年度			令和5年度		
		全国	秋田県	対全国比	全国	秋田県	対全国比	全国	秋田県	対全国比	全国	秋田県	対全国比
分配国民所得	1	百万円	百万円	%	百万円	百万円	%	百万円	百万円	%	百万円	百万円	%
分県		375,992,900	2,437,525	0.65%	395,316,300	2,534,604	0.64%	409,550,400	2,575,304	0.63%	437,777,500		-
納税額	国 税	71,234,160	199,081	0.28	77,405,191	211,063	0.27	80,495,208	214,682	0.27	85,773,319	225,123	0.26
	都道府県税	18,368,664	119,240	0.65	19,886,822	127,569	0.64	20,735,158	128,793	0.62	20,906,504	128,521	0.61
	市町村税	22,456,957	112,088	0.50	22,522,117	112,572	0.50	23,316,999	114,811	0.49	23,714,431	115,775	0.49
	計	112,059,781	430,409	0.38	119,814,130	451,204	0.38	124,547,365	458,286	0.37	130,394,254	469,419	0.36
	人 口	6	人	人		人	人		人	人		人	人
		123,842,701	967,426	0.78	123,223,561	952,824	0.77	122,423,038	936,509	0.76	121,561,801	919,398	0.76
世帯数	7	世帯	世帯		世帯	世帯		世帯	世帯		世帯	世帯	
		57,378,423	421,964	0.74	57,748,274	422,168	0.73	58,009,530	421,600	0.73	58,248,853	419,865	0.72
国県負	8	%	%		%	%		%	%		%	%	
国民所得に 対する率	国 税	19.0	-	-	19.6	-	-	19.7	-	-	19.6	-	-
	都道府県税	4.9	-	-	5.0	-	-	5.1	-	-	4.8	-	-
	市町村税	6.0	-	-	5.7	-	-	5.7	-	-	5.4	-	-
	計	29.8	-	-	30.3	-	-	30.5	-	-	29.8	-	-
一人当り負担額	12	円	円		円	円		円	円		円	円	
		575,199	205,784	35.78	628,169	221,513	35.26	657,517	229,236	34.86	705,594	244,859	34.70
	13	148,323	123,255	83.10	161,388	133,885	82.96	169,373	137,525	81.20	171,983	139,788	81.28
	14	181,335	115,862	63.89	182,774	118,146	64.64	190,463	122,595	64.37	195,081	125,925	64.55
計	15	904,856	444,901	49.17	972,331	473,544	48.70	1,017,352	489,356	48.10	1,072,658	510,572	47.60
一世帯当り負担額	16	1,241,480	471,796	38.00	1,340,390	499,950	37.30	1,387,620	509,208	36.70	1,472,532	536,179	36.41
	17	320,132	282,583	88.27	344,371	302,176	87.75	357,444	305,486	85.46	358,917	306,101	85.28
	18	391,383	265,634	67.87	390,005	266,652	68.37	401,951	272,322	67.75	407,123	275,743	67.73
計	19	1,952,995	1,020,014	52.23	2,074,766	1,068,778	51.51	2,147,016	1,087,016	50.63	2,238,572	1,118,024	49.94

- 注 1 分配国民所得は、内閣府「2023（令和5）年度 国民経済計算年次推計」による。  
 なお、値は、過去に遡及して随時改定されるため、過去に公表された数値と一致しないことがある。
- 2 分配県民所得は、秋田県企画振興部調査統計課「秋田県県民経済計算」による。  
 なお、値は、過去に遡及して随時改定されるため、過去に公表された数値と一致しないことがある。  
 （令和5年度の数値は本書作成日現在未発表）
- 3 納税額は、国税庁「統計情報」及び総務省自治税務局「地方税に関する参考係数資料」を参考としたものであり、都道府県税は都道府県間における地方消費税清算後の額である。
- 4 人口及び世帯数は、総務省自治行政局「【日本人住民】住民基本台帳に基づく人口、人口動態及び世帯数」による。  
 なお、当該年度の1月1日現在の数字となっている。
- 5 各項目毎に四捨五入しており、合計が一致しないことがある。

## 8 自動車税に係る課税台数等の推移

### ア 登録・届出台数と課税台数(自動車税(軽自動車税)環境性能割)の推移【新車】

		番号	令和2年度	対前年 増減	令和3年度	対前年 増減	令和4年度	対前年 増減	令和5年度	対前年 増減	令和6年度	対前年 増減
			台	台	台	台	台	台	台	台	台	台
登録・届出台数	登録自動車	1	22,744	△ 2,242	19,978	△ 2,766	20,514	536	22,252	1,738	21,685	△ 567
	軽自動車	2	20,421	△ 1,663	17,817	△ 2,604	18,978	1,161	18,255	△ 723	17,807	△ 448
	計	3	43,165	△ 3,905	37,795	△ 5,370	39,492	1,697	40,507	1,015	39,492	△ 1,015
	前年比(%)	4	91.70	—	87.56	—	104.49	—	102.57	—	97.49	—
課税台数	登録自動車	5	12,700	△ 2,719	10,500	△ 2,200	10,139	△ 361	10,511	372	11,382	871
	軽自動車	6	8,990	△ 4,541	9,021	31	13,270	4,249	11,663	△ 1,607	11,812	149
	計	7	21,690	△ 7,260	19,521	△ 2,169	23,409	3,888	22,174	△ 1,235	23,194	1,020
	前年比(%)	8	74.92	—	90.00	—	120.00	—	94.72	—	104.60	—

注 1 「登録・届出台数」は、国土交通省東北運輸局ホームページに掲載の「管内新車新規登録台数」による（登録自動車には大型特殊を含む。）

2 「課税台数」には、非課税、減免及び免税点以下に係る台数は含まれない。

### イ 登録自動車と軽自動車の保有台数の推移

	令和2年度	対前年 増減	令和3年度	対前年 増減	令和4年度	対前年 増減	令和5年度	対前年 増減	令和6年度	対前年 増減
	台	台	台	台	台	台	台	台	台	台
登録自動車	413,868	△ 2,477	410,664	△ 3,204	407,833	△ 2,831	404,672	△ 3,161	400,963	△ 3,709
軽自動車	370,540	604	369,863	△ 677	370,508	645	369,212	△ 1,296	380,369	11,157

注 1 「登録自動車」及び「軽自動車」の台数は、国土交通省東北運輸局のホームページに掲載の「管内自動車保有車両数」(各年度3月末)による。

2 「登録自動車」とは、道路運送車両法の規定により自動車の登録ファイルへの登録が義務づけられた自動車で、小型自動車や普通自動車等をいい、大型特殊を含み、軽自動車を除く。

ウ 乗用車(自家用)の排気量別課税台数(自動車税種別割)の推移

自動車の排気量	番号	令和2年度	対前年増減	令和3年度	対前年増減	令和4年度	対前年増減	令和5年度	対前年増減	令和6年度	対前年増減	番号
		台	台	台	台	台	台	台	台	台	台	
1,000CC以下	1	20,832	2,473	23,541	2,709	25,393	1,852	26,846	1,453	29,652	2,806	1
1,000CC超 1,500CC以下	2	153,916	△ 2,402	151,974	△ 1,942	150,023	△ 1,951	148,434	△ 1,589	146,569	△ 1,865	2
1,500CC超 2,000CC以下	3	101,162	△ 724	99,960	△ 1,202	98,321	△ 1,639	96,707	△ 1,614	95,712	△ 995	3
2,000CC超 2,500CC以下	4	38,998	△ 954	38,230	△ 768	37,623	△ 607	36,892	△ 731	36,184	△ 708	4
2,500CC超 3,000CC以下	5	7,966	△ 606	7,552	△ 414	7,158	△ 394	6,857	△ 301	6,568	△ 289	5
3,000CC超 3,500CC以下	6	4,673	△ 304	4,350	△ 323	4,088	△ 262	3,931	△ 157	3,762	△ 169	6
3,500CC超 4,000CC以下	7	1,398	△ 37	1,423	25	1,430	7	1,365	△ 65	1,332	△ 33	7
4,000CC超 4,500CC以下	8	663	△ 136	602	△ 61	536	△ 66	470	△ 66	431	△ 39	8
4,500CC超 6,000CC以下	9	948	10	986	38	936	△ 50	881	△ 55	809	△ 72	9
6,000CC超	10	42	△ 1	46	4	53	7	56	3	58	2	10
電気自動車等	11	1,320	137	1,308	△ 12	1,336	28	1,374	38	—	—	11
計	12	331,918	△ 2,544	329,972	△ 1,946	326,897	△ 3,075	323,813	△ 3,084	321,077	△ 2,736	12
前年比(%)	13	99.24	—	99.41	—	99.07	—	99.06	—	99.16	—	13
(参考) 総課税台数	14	393,329	△ 3,018	390,909	△ 2,420	387,737	△ 3,172	384,624	△ 3,113	381,385	△ 3,239	14

注 1 各台数は、各年度の賦課期日現在の台数。非課税及び課税免除を含まず、身障減免を含む。

2 番号11の「電気自動車等」は、電気自動車及び天然ガス自動車を指す。また令和6年度については自動車の排気量の各区分に電気自動車等を含む。

3 番号14の「総課税台数」は、この表に掲げた自動車(自家用乗用車)以外の車種・用途の自動車を含んだ自動車税種別割の課税台数の総数。非課税及び課税免除を含まず、身障減免を含むため、50～58頁の「課税台数」と一致しないことがある。

# 9 平成15年度以降の県税の税率等の推移

税 目	課税客体・課税標準等	平成15年度現在
個人県民税	均等割＝定額 所得割＝総所得金額、退職所得金額及び山林所得金額	税率 均等割 1,000円 所得割 700万円以下 2% 700万円超 3% (総所得金額等が35万円に本人、控除対象配偶者及び扶養親族の合計数を乗じて得た金額(控除対象配偶者等を有する者は36万円加算)以下の者は非課税) 所得控除 雑損控除、医療費控除、社会保険料控除及び小規模企業共済等掛金控除 所得税と同じ 生命保険料控除 最大35,000円 個人年金保険料控除 最大35,000円 損害保険料控除 最大10,000円 寄附金控除 寄附金額の10万円を超える部分(所得金額の合計額の25%上限) 配偶者控除 33万円 老人配偶者控除 38万円 同居特別障害者配偶者(扶養)控除 56万円 同居老人特別障害者配偶者(扶養)控除 61万円 配偶者特別控除 最高33万円 扶養控除 33万円 特定扶養親族扶養控除 45万円 同居特別障害者特定扶養親族扶養控除 68万円 老人扶養控除 38万円 同居老親等扶養控除 45万円 同居老親等特別障害者扶養控除 68万円 基礎控除 33万円 障害者控除 26万円 老年者控除 48万円 特別障害者控除 30万円 寡婦(夫)控除 26万円(30万円) 勤労学生控除 26万円 定率減税 所得割の15%相当(市町村民税と併せて最高4万円)
法人県民税	均等割＝資本等の金額 法人税割＝法人税額	税率 均等割 (1) 資本等の金額50億円超 80万円 (2) 資本等の金額10億円超50億円以下 54万円 (3) 資本等の金額1億円超10億円以下 13万円 (4) 資本等の金額千万円超1億円以下 5万円 (5) (1)～(4)以外 2万円 法人税割 5.8%(資本等の金額が1億円以下、かつ、法人税額が年1,000万円以下の法人(特定目的会社、投資法人及び保険業法に規定する相互会社除く。)については5%。3.4.1～18.3.31間に終了する事業年度について適用)
県民税利子割	支払を受けるべき利子等の額	税率 5%
県民税配当割	支払を受けるべき特定配当等の額	税率 5% (16.1.1～20.3.31間の税率 3%)
県民税株式等譲渡所得割	源泉徴収口座(所得税において源泉徴収を選択した特定口座)内の特定株式等譲渡所得金額	税率 5% (16.1.1～19.12.31間の税率 3%)
個人事業税	個人が行う第1種事業、第2種事業及び第3種事業に係る所得金額	税率 第1種 5% 第2種 4% 第3種 5% 第3種のうち医業類似業、助産師業、装蹄師業 3% 事業主控除 290万円 白色申告者の事業専従者控除限度額 配偶者 86万円 その他 50万円
法人事業税	法人が行う事業に係る所得金額、収入金額、清算所得金額等	税率 普通法人 所得割 所得のうち年400万円以下 5% 年400万円超800万円以下 7.3% 年800万円超及び清算所得 9.6% 特別法人 年400万円以下 5% 年400万円超及び清算所得 6.6% 3都道府県以上の分割法人で資本等の金額が1,000万円以上 9.6% (特別法人は6.6%) 収入金課税法人 収入割 1.3%
地方消費税	事業者の行う課税資産の譲渡等、保税地域からの課税貨物の引取りに係る消費税額	税率 消費税額の25% (9.4.1以後の譲渡等及び引取り等に適用)
不動産取得税	不動産の取得価格	税率 3% (15.4.1～18.3.31間の取得) ～15.3.31間に取得した土地・住宅以外の家屋 4% ～15.3.31間に取得した住宅 3% 免税点 土地 10万円 新築(増改築)家屋 23万円 その他 12万円 宅地評価土地に係る課税標準の特例 15.1.1～17.12.31間の取得 1/2
県たばこ税	卸売販売業者、輸入業者等から売り渡される製造たばこの本数	税率 1,000本につき 969円 (旧3級品は、1,000本につき461円) (15.7.1以降の売渡し等分) 1,000本につき868円 (旧3級品は、1,000本につき413円) (11.5.1～15.6.30間の売渡し等分)
ゴルフ場利用税	ゴルフ場の利用	税率 (1人1日) 1級 1,200円 2級 1,100円 3級 1,000円 4級 900円 5級 800円 6級 700円 7級 600円 8級 500円 9級 400円 非課税 創設 18歳未満の者、70歳以上の者、障害者、国民体育大会でのゴルフ競技選手、学校教育での学生等及び教員
自動車取得税	自動車の取得価額	税率 3% (～20.3.31に取得する軽自動車以外の家用自動車に限り5%) 免税点 15万円 (2.4.1～20.3.31間の取得に限り50万円) 電気自動車、天然ガス自動車、メタノール自動車に係る控除税率 15.4.1～17.3.31取得 2.7% ハイブリッド自動車(バス・トラック)に係る控除税率 15.4.1～17.3.31取得 2.7% ハイブリッド自動車(バス・トラック以外)に係る控除税率 15.4.1～17.3.31取得 2.2% 低PM認定車 15.4.1～17.3.31取得 1.5% 平成15年排出ガス規制適合車(低公害車)に係る控除税率 15.4.1～15.9.30取得 1% 15.10.1～16.2.29取得0.1% 平成16年 “ ” 15.4.1～16.9.30取得 1% NOx・PM要件達成車に係る控除税率 15.4.1～17.3.31取得(買替) 1.9% 優良低燃費車に係る課税標準控除額 30万円
軽油引取税	元売業者、特約業者からの軽油の引取数量等	税率 1kg当たり15,000円 5.12.1～20.3.31間の引取り等に限り32,100円
自動車税	自動車の車種及び排気量並びに用途(トラック、バス等については積載量、乗車定員等)	税率 乗用車 営業用 7,500～ 40,700円 (10段階) 自家用 29,500～ 111,000円 (10段階) トラック 営業用 最大積載量 4～5t 18,500円 自家用 最大積載量 4～5t 25,500円 グリーン化 環境負荷の小さい自動車 50%、25%、13%軽課 環境負荷の大きい自動車 10%重課
鉱区税	鉱区等の面積又は延長	税率 砂鉱目的外 試掘鉱区 1haごとに200円 採掘鉱区 1haごとに400円 砂鉱目的 河床 1kmごとに600円 非河床 1haごとに200円 石油・可燃性天然ガス鉱区 試掘鉱区 1haごとに400/3円 採掘鉱区 1haごとに800/3円
狩猟者登録税	狩猟者の登録を受ける者	税率 網・わな猟免許、第1種銃猟免許 所得割額の納付を要する者 10,000円 所得割額の納付を要しない者 4,500円 第2種銃猟免許 3,300円
入猟税	狩猟者の登録を受ける者	税率 網・わな猟免許、第1種銃猟免許 所得割額の納付を要する者 6,500円 所得割額の納付を要しない者 6,500円 第2種銃猟免許 2,200円
産業廃棄物税	産業廃棄物の最終処分場への搬入重量	創設 (16.1.1～) 税率 1トンにつき1,000円

※ 特定非営利活動法人に対する県税の課税免除に関する条例(15.4.1施行) 一定の条件のもと、法人県民税の均等割・不動産取得税・自動車取得税を課さない。

税 目	平成16年度現在	平成17年度現在										
個人県民税	<p>○総所得金額等が35万円に本人、控除対象配偶者及び扶養親族の合計数を乗じて得た金額（控除対象配偶者等を有する者は35万円加算）以下の者には所得割を課さない。</p> <p>○所得割</p> <p>(1) 上場株式等に係る譲渡所得等に対する税率（15.1～）</p> <p>(イ) 上場株式等に係る申告分離課税の税率 1.6%</p> <p>(ロ) 長期（1年超）保有上場株式等に係る特例（15.1.1～17.12.31） 1%</p> <p>※(イ)について、税率1%の特例を創設（～20年度）（平成15年度改正）</p> <p>※(ロ)について、廃止（平成15年度改正）</p> <p>(2) 先物取引に係る雑所得等に対する税率 1.6%</p>	<p>○所得割</p> <p>(1) 土地の譲渡等に係る事業所得等に対する税率 特例不適用（～21年度）</p> <p>(2) 土地建物等の譲渡所得に対する税率</p> <p>(イ) 長期譲渡所得のうち優良住宅地等以外の譲渡所得 1.6%</p> <p>(ロ) 長期譲渡所得のうち優良住宅地等のための譲渡所得に対する税率（～21年度）</p> <p>ア 課税長期譲渡所得金額が2,000万円以下である場合 1.3%</p> <p>イ 課税長期譲渡所得金額が2,000万円を超える場合 26万円と課税長期譲渡所得金額から2,000万円を控除した金額の1.6%に相当する金額との合計額</p> <p>(ハ) 短期譲渡所得に対する税率 3%</p> <p>(国等に対する譲渡については1.6%)</p> <p>(3) 株式等に係る譲渡所得等に対する税率 1.6%</p>										
法人県民税												
県民税利子割												
県民税配当割												
県民税株式等譲渡所得割												
個人事業税												
法人事業税	<p>外形標準課税（資本又は出資の金額が1億円超の法人）</p> <p>付加価値割 0.48%</p> <p>資本割 0.2%</p> <p>所得割</p> <table border="0"> <tr> <td>所得のうち年400万円以下</td> <td>3.8%</td> </tr> <tr> <td>年400万円超800万円以下</td> <td>5.5%</td> </tr> <tr> <td>年800万円超及び清算所得</td> <td>7.2%</td> </tr> <tr> <td>3都道府県以上の分割法人</td> <td>7.2%</td> </tr> </table>	所得のうち年400万円以下	3.8%	年400万円超800万円以下	5.5%	年800万円超及び清算所得	7.2%	3都道府県以上の分割法人	7.2%			
所得のうち年400万円以下	3.8%											
年400万円超800万円以下	5.5%											
年800万円超及び清算所得	7.2%											
3都道府県以上の分割法人	7.2%											
地方消費税												
不動産取得税		宅地評価土地に係る課税標準の特例 18.1.1～21.3.31間の取得 1/2										
県たばこ税												
ゴルフ場利用税												
自動車取得税	<p>○平成17年排出ガス規制適合車（低公害車）に係る控除税率 16.4.1～17.9.30取得</p> <table border="0"> <tr> <td>一定のバス・トラック等</td> <td>2%</td> </tr> <tr> <td>一定のディーゼル乗用車</td> <td>1%</td> </tr> </table> <p>○優良低燃費車に係る課税標準控除額 30万円 20万円</p>	一定のバス・トラック等	2%	一定のディーゼル乗用車	1%	<p>○電気自動車、天然ガス自動車、メタノール自動車に係る控除税率 17.4.1～19.3.31取得 2.7%</p> <p>○ハイブリッド自動車（バス・トラック）に係る控除税率 17.4.1～19.3.31取得 2.7%</p> <p>○ハイブリッド自動車（バス・トラック以外）に係る控除税率 17.4.1～19.3.31取得 2.2%</p> <p>○平成17年排出ガス規制適合車（低公害車）に係る控除税率 一定のバス・トラック等 17.10.1～18.3.31取得 1%</p> <p>○NOx・PM要件達成車に係る控除税率 17.4.1～19.3.31取得（買替） 1.5%</p>						
一定のバス・トラック等	2%											
一定のディーゼル乗用車	1%											
軽油引取税												
自動車税	<p>グリーン化)</p> <p>環境負荷の小さい自動車 50%軽課</p>	<p>グリーン化</p> <p>環境負荷の小さい自動車 50%、25%軽課</p>										
鉱区税												
狩猟税	<p>創設（16.4.1～） 狩猟税（狩猟者登録税・入猟税廃止）</p> <table border="0"> <tr> <td rowspan="2">網・わな猟免許</td> <td rowspan="2">第1種統猟免許</td> <td>所得割額の納付を要する者</td> <td>16,500円</td> </tr> <tr> <td>所得割額の納付を要しない者</td> <td>11,000円</td> </tr> <tr> <td colspan="2">第2種統猟免許</td> <td></td> <td>5,500円</td> </tr> </table>	網・わな猟免許	第1種統猟免許	所得割額の納付を要する者	16,500円	所得割額の納付を要しない者	11,000円	第2種統猟免許			5,500円	
網・わな猟免許	第1種統猟免許			所得割額の納付を要する者	16,500円							
		所得割額の納付を要しない者	11,000円									
第2種統猟免許			5,500円									
狩猟者登録税	狩猟者登録税廃止→狩猟税創設											
入猟税	入猟税廃止→狩猟税創設											
産業廃棄物税												

税 目	平成18年度現在	平成19年度現在
個人県民税	<ul style="list-style-type: none"> <li>○ 老年者控除廃止 (17. 1. 1施行)</li> <li>○ 総所得金額等が35万円に本人、控除対象配偶者及び扶養親族の合計数を乗じて得た金額 (控除対象配偶者等を有する者は32万円加算) 以下の者には所得割を課さない。</li> <li>○ 定率減税 所得割の7. 5%相当 (市町村民税と併せて最高2万円)</li> <li>○ 17. 1. 1現在で65歳以上に達している者 <ul style="list-style-type: none"> <li>均等割 300円</li> <li>所得割 3分の1の額で課税</li> </ul> </li> </ul>	<p>【国から地方への税源移譲】</p> <ul style="list-style-type: none"> <li>○ 平成19年度以後の年度分の所得割 (退職所得の分離課税に係る所得割については平成19年1月1日以後の支払いに係るもの) の税率一律4%</li> <li>○ 17. 1. 1現在で65歳以上に達している者 <ul style="list-style-type: none"> <li>均等割 600円</li> <li>所得割 3分の2の額 で課税</li> </ul> </li> <li>○ 定率減税 廃止</li> <li>○ 所得割 <ol style="list-style-type: none"> <li>(1) 土地等の長期譲渡所得に対する税率 <ol style="list-style-type: none"> <li>(イ) 長期譲渡所得 2%</li> <li>(ロ) 長期譲渡所得のうち優良住宅地等の譲渡所得 (～21年度) <ul style="list-style-type: none"> <li>ア 課税長期譲渡所得金額が2, 000万円以下である場合 1. 6%</li> <li>イ 課税長期譲渡所得金額が2, 000万円を超える場合 32万円と課税長期譲渡所得金額から2, 000万円を控除した金額の2%に相当する金額との合計額</li> </ul> </li> <li>(ハ) 長期譲渡所得のうち居住用財産の譲渡所得 <ul style="list-style-type: none"> <li>ア 課税長期譲渡所得金額が6, 000万円以下である場合 1. 6%</li> <li>イ 課税長期譲渡所得金額が6, 000万円を超える場合 96万円と課税長期譲渡所得金額から6, 000万円を控除した金額の2%に相当する金額との合計額</li> </ul> </li> </ol> </li> <li>(2) 短期譲渡所得に対する税率 3. 6% (国等に対する譲渡については2%)</li> <li>(3) 株式等に係る譲渡所得等に対する税率 2% (～20年度に上場株式等を譲渡した場合の譲渡所得等に対する税率 1. 2%)</li> <li>(4) 先物取引等に係る雑所得等に対する税率 2%</li> <li>(5) 土地の譲渡等に係る事業所得等に対する税率 <ul style="list-style-type: none"> <li>ア又はイのいずれか多い金額</li> <li>ア 4. 8%</li> <li>イ 総合課税で計算した場合の課税事業所得等の金額に対する税額の110%相当額 (ただし、平成21年度まで特例不適用)</li> </ul> </li> </ol> </li> </ul>
法人県民税	<ul style="list-style-type: none"> <li>○ 均等割＝資本金等の額</li> <li>○ 法人税割 5. 8% (資本金等の額が1億円以下、かつ、法人税額が年1, 000万円以下の法人 (特定目的会社、投資法人及び保険業法に規定する相互会社除く。 ) については5%。 3. 4. 1～23. 3. 31間に終了する事業年度について適用)</li> </ul>	<ul style="list-style-type: none"> <li>○ 均等割及び法人税割の納税義務者に法人課税信託の引受けを行う人格のない社団等を加える (19. 9. 30施行)。</li> <li>○ 法人税割の納税義務者に法人課税信託の引受けを行う個人を加える (19. 9. 30施行)。</li> </ul>
県民税利子割		
県民税配当割		
県民税株式等譲渡所得割		<ul style="list-style-type: none"> <li>○ 源泉徴収口座 (所得税において源泉徴収を選択した特定口座) 内の株式等の譲渡による所得に係る税率 5% (20. 1. 1～20. 12. 31間の税率 3%)</li> </ul>
個人事業税		<ul style="list-style-type: none"> <li>○ 助産師業を課税対象事業から除外</li> </ul>
法人事業税	<ul style="list-style-type: none"> <li>○ 資本割＝資本金等の額</li> <li>○ 収入金課税法人に少額短期保険業者を加える。</li> </ul>	<ul style="list-style-type: none"> <li>○ 所得割の納税義務者に法人課税信託の引受けを行う人格のない社団等 (個人を含む) を加える (19. 9. 30施行)。</li> <li>○ 特定信託所得割を廃止 (19. 9. 30施行)</li> </ul>
地方消費税		
不動産取得税	<ul style="list-style-type: none"> <li>○ 18. 4. 1～21. 3. 31間の取得 3%</li> <li>○ 18. 4. 1～20. 3. 31間の取得 3. 5% (住宅以外の家屋)</li> </ul>	
県たばこ税	<ul style="list-style-type: none"> <li>○ 1, 000本につき1, 074円 (旧3級品は、1, 000本につき511円) (18. 7. 1以降の売渡し等分)</li> <li>○ 1, 000本につき 969円 (旧3級品は、1, 000本につき461円) (15. 7. 1～18. 6. 30間の売渡し等分)</li> </ul>	
ゴルフ場利用税		
自動車取得税	<ul style="list-style-type: none"> <li>○ 平成17年排出ガス規制適合車 (低公害車) に係る控除税率 一定のバス・トラック等 18. 4. 1～20. 3. 31取得 1% (NOx・PM要件達成車 2%)</li> <li>○ 優良低燃費車に係る課税標準控除額 30万円 15万円</li> </ul>	<ul style="list-style-type: none"> <li>○ 電気自動車、一定の天然ガス自動車に係る控除税率 19. 4. 1～21. 3. 31取得 2. 7% (平成17年排出ガス規制適合かつNOx要件達成車に限る)</li> <li>○ ハイブリッド自動車 (バス・トラック) に係る控除税率 (平成17年排出ガス規制適合かつNOx要件を達成した低燃費車に限る (3. 5t以上の場合はPM要件も)) 19. 4. 1～21. 3. 31取得 2. 7%</li> <li>○ ハイブリッド自動車 (バス・トラック以外) に係る控除税率 19. 4. 1～20. 3. 31取得 2% 20. 4. 1～21. 3. 31取得 1. 8% (平成17年排出ガス規制適合かつNOx要件を達成した低燃費車に限る (3. 5t以上の場合はPM要件も))</li> <li>○ NOx・PM要件達成車に係る控除税率 19. 4. 1～21. 3. 31取得 (買替) 1. 2%</li> <li>○ メタノール自動車に係る控除税率 廃止</li> </ul>
軽油引取税		
自動車税		
鉱区税		
狩猟税		<ul style="list-style-type: none"> <li>網・わな猟免許→網猟免許又はわな猟免許 (19. 4. 16～) 所得割の納付を要する者 8, 200円 所得割の納付を要しない者 5, 500円</li> </ul>
産業廃棄物税		

税 目	平成20年度現在	平成21年度現在
個人県民税	○秋田県水と緑の森づくり税 800円 (均等割の超過課税)	○所得割 (1) 上場株式等を譲渡した場合の譲渡所得等に係る県民税 (～21年度) 1.2% (2) 寄附金税額控除 寄附金額の5,000円を超える分の100分の4 都道府県・市町村への寄附金に係る特例控除 (所得税の限界税率により、50%～90%) } 20.1.1以降の条例で指定する団体への寄附金に係る控除 } 寄附金から適用
法人県民税	○秋田県水と緑の森づくり税 均等割の8%相当額 (超過課税) ○法人でない社団・財団で収益事業を行わないもの 非課税 ○法人でない社団・財団で収益事業を行うもの } 2万円 資本金等の額を有しない法人 (相互会社除く) 一般社団・財団法人、公益社団・財団法人 (20.12.1以降)	
県民税利子割		
県民税配当割	○上場株式等の配当等に係る税率 5% (20.4.1～22.12.31間の税率 3%)	
県民税株式等譲渡所得割	○源泉徴収口座 (所得税において源泉徴収を選択した特定口座) 内の株式等の譲渡による所得に係る税率 5% (21.1.1～22.12.31間の税率 3%)	
個人事業税		
法人事業税	【地方法人特別税の創設】 (20.10.1開始の事業年度から) ○所得のうち 外形法人 特別法人 普通法人 年400万円以下 1.5% 2.7% 2.7% 年400万円超800万円以下 2.2% 3.6% 4% 年800万円超及び清算所得 2.9% 3.6% 5.3% 3都道府県以上の分割法人 2.9% 3.6%※ 5.3%※ ※資本金等の額が1,000万円以上の法人にのみ適用 電気・ガス供給業、保険業を行う法人 収入金額の0.7%  ※地方法人特別税 (国税) 外形標準課税対象法人 事業税の所得割額の148/100 外形対象以外の所得課税法人 事業税の所得割額の 81/100 電気・ガス供給業、保険業を行う法人 収入割額の 81/100	
地方消費税		
不動産取得税	○20.4.1以降の取得 4% (住宅以外の家屋)	○21.4.1～24.3.31間の取得 (住宅又は土地) 3% ○宅地評価土地に係る課税標準の特例 21.4.1～24.3.31間の取得 1/2
県たばこ税		
ゴルフ場利用税		
自動車取得税	○税率 20.4.1～20.4.30取得 3% 20.5.1～30.3.31取得 5% (軽自動車以外の自家用自動車) ○免税点20.4.1～30.3.31取得 50万円 ○平成17年排出ガス規制適合車 (低公害車) に係る控除税率 一定のバス・トラック等 18.4.1～20.4.30取得 1% (NOx・PM要件達成車 2%) ○平成21年排出ガス規制適合車 (低公害車) に係る控除税率 一定のバス・トラック等 20.5.1～22.3.31取得 2% (12t超 20.5.1～21.9.30取得2%、21.10.1～22.3.31取得1%) 一定のディーゼル乗用車 1% 20.5.1～21.9.30取得 1%、21.10.1～22.3.31取得 0.5% ○優良低燃費車に係る課税標準控除額 30万円 15万円	【目的税→普通税へ】 ○非課税 (すべて新車に限る) 電気自動車、天然ガス自動車 (平成17年排出ガス規制適合かつNOx要件達成車に限る、以下同。)、プラグインハイブリッド自動車、ハイブリッド自動車 (平成17年排出ガス規制適合かつNOx要件を達成した低燃費車 (3.5t以上の場合はPM要件も) かつ燃費要件達成車に限る、以下同。)、平成21年排出ガス規制適合のディーゼル乗用車 ○軽減税率 (すべて新車に限る) 平成21年排出ガス規制適合かつ燃費要件達成の一定のバス・トラック等 21.4.1～24.3.31 75% 平成17年排出ガス規制適合かつNOx・PM・燃費要件達成の一定のバス・トラック等 21.4.1～24.3.31 50% ○控除税率 (中古車) 電気自動車、天然ガス自動車、ハイブリッド自動車 (バス・トラック) 21.4.1～24.3.31取得 2.7% ハイブリッド自動車 (バス・トラック以外) 21.4.1～24.3.31取得 1.6% プラグインハイブリッド自動車 21.4.1～24.3.31取得 2.4% ○平成21年排出ガス規制適合車 (低公害車) に係る控除税率 (中古車) 一定のバス・トラック等 (ディーゼル) 21.4.1～22.3.31取得 2% (12t超 21.4.1～21.9.30取得2%、21.10.1～22.3.31取得1%) 一定のディーゼル乗用車 1% 21.4.1～21.9.30取得 1%、21.10.1～22.3.31取得 0.5% ○優良低燃費車 税率75%又は50%軽減 (21.4.1～24.3.31取得新車に限る)、課税標準30万円又は15万円控除 (21.4.1～22.3.31取得中古車)
軽油引取税	○1kℓ当たり15,000円 (20.4.1～20.4.30間の引取り等に限る。) ○1kℓ当たり32,100円 (20.5.1～30.3.31間の引取り等に限る。)	【目的税→普通税へ】 ○課税免除 石油化学製品の原料等の用に供する引取り (一定の機械、車両又は装置の電源又は動力源に供する引取りについては、21.4.1～24.3.31の引取り)
自動車税		
鉱区税		
狩猟税	対象鳥獣捕獲員に係る税率の特例 (20.4.1～25.3.31に受ける狩猟者の登録 1/2)	
産業廃棄物税		

税 目	平成22年度現在	平成23年度現在
個人県民税	○所得割 (1)土地建物等の譲渡所得に対する税率 長期譲渡所得のうち優良住宅地等の譲渡所得（～26年度） (イ)課税長期譲渡所得金額が2,000万円以下である場合 1.6% (ロ)課税長期譲渡所得金額が2,000万円を超える場合 32万円と課税長期譲渡所得金額から2,000万円を控除した金額の2%に相当する金額との合計額 (2)土地の譲渡等に係る事業所得等に対する税率 特例不適用（～26年度） (3)上場株式等に係る譲渡所得等に対する税率 (22～24年度) 1.2% (4)申告分離選択課税に係る上場株式等の配当所得に対する税率 (22～24年度) 1.2%	
法人県民税		法人税割 5.8%（資本金等の額が1億円以下、かつ、法人税額が年1,000万円以下の法人（特定目的会社、投資法人及び保険業法に規定する相互会社除く。）については5%。3.4.1～28.3.31間に終了する事業年度について適用）
県民税利子割		
県民税配当割	○上場株式等の配当等に係る税率 5% (23.1.1～23.12.31間の税率 3%)	○上場株式等の配当等に係る税率 5% (24.1.1～25.12.31間の税率 3%)
県民税株式等譲渡所得割	○源泉徴収口座（所得税において源泉徴収を選択した特定口座）内の株式等の譲渡による所得に係る税率 5% (23.1.1～23.12.31間の税率 3%)	○源泉徴収口座（所得税において源泉徴収を選択した特定口座）内の株式等の譲渡による所得に係る税率 5% (24.1.1～25.12.31間の税率 3%)
個人事業税		
法人事業税	○清算所得課税 廃止 (22.10.1以降の解散又は破産手続開始の決定)	
地方消費税		
不動産取得税		○東日本大震災による被災家屋の代替家屋等の取得（～33.3.31取得等）に係る課税標準の特例
県たばこ税	○1,000本につき1,504円（旧3級品は、1,000本につき716円） (22.10.1以降の売渡し等分) ○1,000本につき1,074円（旧3級品は、1,000本につき511円） (18.7.1～22.9.30間の売渡し等分)	
ゴルフ場利用税		
自動車取得税	○軽自動車以外の自家用自動車 5%（当分の間） ○軽減措置 (1)軽減税率（新車に限る） 2.5t超3.5t以下のバス・トラック等で次に掲げるものについて、税率をア及びイについてはその75%、ウについてはその50%を軽減（24.3.31までの取得に限る） ア ディーゼル自動車で平成21年排出ガス基準に適合し、かつ、基準燃費性能を満たすもの イ 平成17年排出ガス基準より75%以上窒素酸化物の排出量が少なく、かつ、基準燃費性能を満たすもの ウ 平成17年排出ガス基準より50%以上窒素酸化物の排出量が少なく、かつ、基準燃費性能を満たすもの (2)控除税率（新車以外） ディーゼル自動車の取得に係る税率の特例措置について、次のとおり対象の拡充及び適用期限の延長 ア 2.5t超3.5t以下のバス・トラック等で(1)アに掲げるものの税率を1%控除（22.8.31までの取得に限る） イ 12tを超えるディーゼル自動車又は車両総重量が3.5トン以下の乗用のディーゼル自動車に係る税率を1%又は0.5%控除する特例措置の適用期限を22.8.31まで延長 ウ 3.5t超12t以下のディーゼル自動車に係る税率を2%控除する特例措置の適用期限を23.8.31まで延長（22.10.1～23.8.31の取得の場合は1%控除） (3)優良低燃費車（新車以外） 排出ガス性能及び燃費性能の優れた自動車の取得に係る課税標準の特例措置について、次のとおり対象を拡大し、その適用期限を24.3.31まで延長 ア 2.5t超3.5t以下のバス・トラック等で(1)イに掲げるものについて、取得価額から30万円を控除 イ 2.5t超3.5t以下のバス・トラック等で(1)ウに掲げるものについて、取得価額から15万円を控除	○地域住民の生活に必要な路線で維持が困難となっているものとして条例で定めるものの運行の用に供する一般乗合用バス（24.3.31までの取得）：非課税 ○東日本大震災による被災自動車の代替自動車の取得（23.3.11～26.3.31取得）に係る非課税
軽油引取税	○1kℓ当たり32,100円（当分の間） ○揮発油価格高騰時（揮発油税及び地方揮発油税の税率の特例の適用が停止される場合）における税率の特例規定の適用停止（トリガー条項）	○揮発油価格高騰時における税率の特例規定の適用停止措置（トリガー条項）の適用停止（東日本大震災からの復旧状況等を勘案して別に法律で定める日までの間）
自動車税		○グリーン化 環境負荷の小さい自動車 50%軽減 ○東日本大震災による被災自動車の代替自動車に係る非課税（23年度～25年度）
鉱区税		
狩猟税		
産業廃棄物税		

税 目	平成24年度現在	平成25年度現在
個人県民税	<ul style="list-style-type: none"> <li>○年少扶養控除 廃止 (24. 1. 1施行)</li> <li>○16歳以上19歳未満の者に係る特定扶養親族扶養控除 33万円 (24. 1. 1施行)</li> <li>○同居特別障害者控除 53万円 (24. 1. 1施行)</li> <li>○同居特別障害者扶養(配偶者)控除 廃止 (24. 1. 1施行)</li> <li>○退職所得に係る10%税額控除 廃止 (25. 1. 1以後に支払を受けるべき退職手当等)</li> <li>○寄附金税額控除 適用下限額を寄付金額2,000円(改正前5,000円)に引下げ。 23. 1. 1以降の 条例で指定する特定非営利活動法人を適用対象 に追加。 } 寄附金から適用</li> </ul>	<ul style="list-style-type: none"> <li>○所得控除 &lt;新契約&gt; 生命保険料控除 個人年金保険料控除 介護医療保険料控除 最大28,000円</li> <li>&lt;旧契約&gt; 生命保険料控除 個人年金保険料控除 最大35,000円</li> <li>○上場株式等に係る譲渡所得等に対する税率 (25～26年度) 1. 2%</li> <li>○申告分離選択課税に係る上場株式等の配当所得に係る県民税 (25～26年度) 1. 2%</li> </ul>
法人県民税		
県民税利子割		
県民税配当割		
県民税株式等譲渡所得割		
個人事業税		
法人事業税		
地方消費税		
不動産取得税	<ul style="list-style-type: none"> <li>○24. 4. 1～27. 3. 31間の取得(住宅又は土地) 3%</li> <li>○宅地評価土地に係る課税標準の特例 24. 4. 1～27. 3. 31間の取得 1/2</li> </ul>	
県たばこ税		<ul style="list-style-type: none"> <li>○1,000本につき860円(旧3級品は、1,000本につき411円) (25. 4. 1以降の売渡し等分)</li> <li>○1,000本につき1,504円(旧3級品は、1,000本につき716円) (22. 10. 1～25. 3. 31間の売渡し等分)</li> </ul>
ゴルフ場利用税		
自動車取得税	<ul style="list-style-type: none"> <li>○非課税(すべて新車に限る。24. 4. 1～27. 3. 31の取得) 電気自動車、一定の天然ガス自動車、プラグインハイブリッド自動車、クリーンディーゼル乗用車、一定の中・軽量ガソリン車・ディーゼル車</li> <li>○地域住民の生活に必要な路線で維持が困難となっているものとして条例で定めるものの運行の用に供する一般乗合用バス(26. 3. 31までの取得)：非課税</li> <li>○75%軽減税率及び50%軽減税率(すべて新車に限る。24. 4. 1～27. 3. 31の取得)</li> <li>○環境対応車に係る課税標準控除額(新車以外) 45万円、30万円又は15万円(24. 4. 1～27. 3. 31の取得)</li> <li>○ノンステップバス、リフト付きバス、ユニバーサルデザインタクシー及びASV車に係る課税標準控除額 1,000万円、650万円、350万円、200万円又は100万円(24. 4. 1～27. 3. 31の取得)</li> </ul>	<ul style="list-style-type: none"> <li>○衝突被害軽減ブレーキを装備した車両総重量5tを超えるバス等(新車、立席のないものに限る。)に係る課税標準控除額 5t超12t以下のバス等(～27. 3. 31の取得) } 12tを超えるバス等(～26. 10. 31の取得) } 350万円</li> </ul>
軽油引取税	<ul style="list-style-type: none"> <li>○課税免除 石油化学製品の原料等の用に供する引取り(一定の機械、車両又は装置の電源又は動力源に供する引取りについては、24. 4. 1～27. 3. 31の引取り)</li> </ul>	
自動車税		<ul style="list-style-type: none"> <li>○グリーン化 環境負荷の小さい自動車 50%、25%軽減</li> </ul>
鉱区税		
狩猟税		<ul style="list-style-type: none"> <li>対象鳥獣捕獲員に係る税率の特例 (25. 4. 1～28. 3. 31に受ける狩猟者の登録 1/2)</li> </ul>
産業廃棄物税		

税 目	平成26年度現在	平成27年度現在																														
個人県民税	<ul style="list-style-type: none"> <li>○均等割 (26年度～5年度) 年額2,300円 [年額1,800円に年額500円を加算した額]</li> <li>○所得割                             <ul style="list-style-type: none"> <li>(1) 土地建物等の譲渡所得に対する税率                                     <ul style="list-style-type: none"> <li>長期譲渡所得のうち優良住宅地等の譲渡所得(～29年度)   <ul style="list-style-type: none"> <li>(イ) 課税長期譲渡所得金額が2,000万円以下である場合 1.6%</li> <li>(ロ) 課税長期譲渡所得金額が2,000万円を超える場合 32万円と課税長期譲渡所得金額から2,000万円を控除した金額の2%に相当する金額との合計額</li> </ul> </li> <li>(2) 土地の譲渡等に係る事業所得等に対する税率   <ul style="list-style-type: none"> <li>特例不適用(～29.3.31までの譲渡)</li> </ul> </li> </ul> </li> </ul> </li> </ul>	<ul style="list-style-type: none"> <li>○所得割                             <ul style="list-style-type: none"> <li>(1) 上場株式等に係る譲渡所得等に対する税率 2%</li> <li>(2) 申告分離選択課税に係る上場株式等の配当所得に係る県民税 2%</li> </ul> </li> </ul>																														
法人県民税	<ul style="list-style-type: none"> <li>○マンション敷地売却組合について収益事業課税とする(26.12.24開始の事業年度から)。</li> <li>○法人税割 4.0%(資本金等の額が1億円以下、かつ、法人税額が年1,000万円以下の法人(特定目的会社、投資法人及び保険業法に規定する相互会社除く。)については3.2%。)(26.10.1開始の事業年度から)</li> </ul>	<ul style="list-style-type: none"> <li>○均等割 資本金等の額</li> <li>(1) 法人税法に規定する資本金等の額又は連結個別資本金等の額に、資本金又は資本準備金を欠損の填補又は損失の填補に充てた金額を控除するとともに、剰余金又は利益準備金を資本金とした金額を加算した額</li> <li>(2) 資本金と資本準備金の合算額を下回る場合は資本金と資本準備金の合算額</li> </ul>																														
県民税利子割		○28.1.1以後に支払いを受けるべき利子等に係る法人の利子割について廃止																														
県民税配当割	<ul style="list-style-type: none"> <li>○上場株式等の配当所得に係る税率 5% (26.1.1以後に支払を受けるべき上場株式等の配当等)</li> </ul>	<ul style="list-style-type: none"> <li>○上場株式等の配当所得等に係る税率 5% (28.1.1以後に支払を受けるべき上場株式等の配当等)</li> </ul>																														
県民税株式等譲渡所得割	<ul style="list-style-type: none"> <li>○源泉徴収口座(所得税において源泉徴収を選択した特定口座)内の上場株式等の譲渡による所得に係る税率 5% (26.1.1以後に支払を受ける源泉徴収口座内の上場株式等の譲渡所得等)</li> </ul>	○28.1.1以後に支払を受けるべき上場株式等の譲渡による所得に係る税率 5%																														
個人事業税																																
法人事業税	<p>【地方法人特別税からの復元】(26.10.1開始の事業年度から)</p> <ul style="list-style-type: none"> <li>○所得のうち                             <table border="1"> <tr> <td>外形法人</td> <td>特別法人</td> <td>普通法人</td> </tr> <tr> <td>年400万円以下</td> <td>2.2%</td> <td>3.4%</td> </tr> <tr> <td>年400万円超800万円以下</td> <td>3.2%</td> <td>4.6%</td> </tr> <tr> <td>年800万円超</td> <td>4.3%</td> <td>6.7%</td> </tr> </table>                             3都道府県以上の分割法人 4.3% 4.6%※ 6.7%※                              ※資本金等の額が1,000万円以上の法人にのみ適用                              電気・ガス供給業、保険業を行う法人 収入金額の0.9%                              ※地方法人特別税(国税)                             <table border="1"> <tr> <td>外形標準課税対象法人</td> <td>事業税の所得割額の67.4/100</td> </tr> <tr> <td>外形対象以外の所得課税法人</td> <td>事業税の所得割額の43.2/100</td> </tr> </table>                             電気・ガス供給業、保険業を行う法人 収入割額の43.2/100                         </li> </ul>	外形法人	特別法人	普通法人	年400万円以下	2.2%	3.4%	年400万円超800万円以下	3.2%	4.6%	年800万円超	4.3%	6.7%	外形標準課税対象法人	事業税の所得割額の67.4/100	外形対象以外の所得課税法人	事業税の所得割額の43.2/100	<ul style="list-style-type: none"> <li>○外形標準課税(資本金の額又は出資金の額が1億円超の法人)                             <table border="1"> <tr> <td>付加価値割</td> <td>0.72%</td> </tr> <tr> <td>資本割</td> <td>0.3%</td> </tr> </table>                             所得割                             <table border="1"> <tr> <td>所得のうち年400万円以下</td> <td>1.6%</td> </tr> <tr> <td>年400万円超800万円以下</td> <td>2.3%</td> </tr> <tr> <td>年800万円超</td> <td>3.1%</td> </tr> <tr> <td>3都道府県以上の分割法人</td> <td>3.1%</td> </tr> </table> </li> <li>○地方法人特別税(国税)                             <table border="1"> <tr> <td>外形標準課税対象法人</td> <td>事業税の所得割額の93.5/100</td> </tr> </table> </li> <li>○資本割 資本金等の額が資本金と資本準備金の合算額を下回る場合は資本金と資本準備金の合算額を課税標準とする。</li> </ul>	付加価値割	0.72%	資本割	0.3%	所得のうち年400万円以下	1.6%	年400万円超800万円以下	2.3%	年800万円超	3.1%	3都道府県以上の分割法人	3.1%	外形標準課税対象法人	事業税の所得割額の93.5/100
外形法人	特別法人	普通法人																														
年400万円以下	2.2%	3.4%																														
年400万円超800万円以下	3.2%	4.6%																														
年800万円超	4.3%	6.7%																														
外形標準課税対象法人	事業税の所得割額の67.4/100																															
外形対象以外の所得課税法人	事業税の所得割額の43.2/100																															
付加価値割	0.72%																															
資本割	0.3%																															
所得のうち年400万円以下	1.6%																															
年400万円超800万円以下	2.3%																															
年800万円超	3.1%																															
3都道府県以上の分割法人	3.1%																															
外形標準課税対象法人	事業税の所得割額の93.5/100																															
地方消費税	<ul style="list-style-type: none"> <li>○税率                             <table border="1"> <tr> <td>一定税率</td> <td>消費税額の17/63</td> </tr> </table> </li> <li>○市町村交付基準                             <table border="1"> <tr> <td>従来分</td> <td>2分の1を人口、2分の1を従業者数で按分</td> </tr> <tr> <td>引上げ分</td> <td>人口のみで按分</td> </tr> </table> </li> <li>○用途                             <table border="1"> <tr> <td>引上げ分の地方消費税(市町村交付金を含む。)</td> <td>については、全額社会保障財源化</td> </tr> </table> </li> </ul>	一定税率	消費税額の17/63	従来分	2分の1を人口、2分の1を従業者数で按分	引上げ分	人口のみで按分	引上げ分の地方消費税(市町村交付金を含む。)	については、全額社会保障財源化	<ul style="list-style-type: none"> <li>○課税客体・課税標準等                             <table border="1"> <tr> <td>事業者の行う課税資産の譲渡等・特定課税仕入れ、保税地域からの課税貨物の引取りに係る消費税額</td> <td>(27.10.1～)</td> </tr> </table> </li> </ul>	事業者の行う課税資産の譲渡等・特定課税仕入れ、保税地域からの課税貨物の引取りに係る消費税額	(27.10.1～)																				
一定税率	消費税額の17/63																															
従来分	2分の1を人口、2分の1を従業者数で按分																															
引上げ分	人口のみで按分																															
引上げ分の地方消費税(市町村交付金を含む。)	については、全額社会保障財源化																															
事業者の行う課税資産の譲渡等・特定課税仕入れ、保税地域からの課税貨物の引取りに係る消費税額	(27.10.1～)																															
不動産取得税		<ul style="list-style-type: none"> <li>○27.4.1～30.3.31間の取得(住宅又は土地) 3%</li> <li>○宅地評価土地に係る課税標準の特例 27.4.1～30.3.31間の取得 1/2</li> </ul>																														
県たばこ税																																
ゴルフ場利用税																																
自動車取得税	<ul style="list-style-type: none"> <li>○税率                             <table border="1"> <tr> <td>家用自動車(軽自動車を除く)</td> <td>3%</td> </tr> <tr> <td>営業用自動車・軽自動車</td> <td>2%</td> </tr> </table> </li> <li>○80%軽減税率及び60%軽減税率(すべて新車に限る。26.4.1～27.3.31の取得)</li> <li>○地域住民の生活に必要な路線で維持が困難となっているものとして条例で定めるものの運行の用に供する一般乗合バス(28.3.31までの取得):非課税</li> <li>○東日本大震災による被災自動車の代替自動車の取得(26.4.1～28.3.31取得)に係る非課税</li> </ul>	家用自動車(軽自動車を除く)	3%	営業用自動車・軽自動車	2%	<ul style="list-style-type: none"> <li>○非課税(すべて新車に限る。27.4.1～29.3.31の取得)                             <table border="1"> <tr> <td>電気自動車、一定の天然ガス自動車、プラグインハイブリッド自動車、クレーン付き乗用車、一定の中・軽量ガソリン車・ディーゼル車</td> <td></td> </tr> </table> </li> <li>○80%軽減税率、60%軽減税率、40%軽減税率及び20%軽減税率(すべて新車に限る。27.4.1～29.3.31の取得)</li> <li>○環境対応車に係る課税標準控除額(新車以外)                             <table border="1"> <tr> <td>45万円、35万円、25万円、15万円又は5万円</td> <td>(27.4.1～29.3.31の取得)</td> </tr> </table> </li> <li>○ノンステップバス、リフト付きバス、ユビバーサルデザインタクシー及びASV車に係る課税標準控除額                             <table border="1"> <tr> <td>1,000万円、650万円、525万円、350万円、200万円又は100万円</td> <td>(27.4.1～29.3.31の取得)</td> </tr> </table> </li> </ul>	電気自動車、一定の天然ガス自動車、プラグインハイブリッド自動車、クレーン付き乗用車、一定の中・軽量ガソリン車・ディーゼル車		45万円、35万円、25万円、15万円又は5万円	(27.4.1～29.3.31の取得)	1,000万円、650万円、525万円、350万円、200万円又は100万円	(27.4.1～29.3.31の取得)																				
家用自動車(軽自動車を除く)	3%																															
営業用自動車・軽自動車	2%																															
電気自動車、一定の天然ガス自動車、プラグインハイブリッド自動車、クレーン付き乗用車、一定の中・軽量ガソリン車・ディーゼル車																																
45万円、35万円、25万円、15万円又は5万円	(27.4.1～29.3.31の取得)																															
1,000万円、650万円、525万円、350万円、200万円又は100万円	(27.4.1～29.3.31の取得)																															
軽油引取税		○課税免除 石油化学製品の原料等の用に供する引取り(一定の機械、車両又は装置の電源又は動力源に供する引取りについては、27.4.1～30.3.31の引取り)																														
自動車税	<ul style="list-style-type: none"> <li>○東日本大震災による被災自動車の代替自動車に係る非課税(26年度、26年度及び27年度)</li> </ul>	<ul style="list-style-type: none"> <li>○グリーン化                             <table border="1"> <tr> <td>環境負荷の小さい自動車</td> <td>75%、50%軽課</td> </tr> <tr> <td>環境負荷の大きい自動車</td> <td>15%重課(バス及びトラックは10%)</td> </tr> </table> </li> <li>○東日本大震災による被災自動車の代替自動車に係る非課税(27年度及び28年度)</li> </ul>	環境負荷の小さい自動車	75%、50%軽課	環境負荷の大きい自動車	15%重課(バス及びトラックは10%)																										
環境負荷の小さい自動車	75%、50%軽課																															
環境負荷の大きい自動車	15%重課(バス及びトラックは10%)																															
鉱区税	<ul style="list-style-type: none"> <li>○鉱業法の規定により特定区域における試掘権のみなし存続期間に試掘できる者を納税義務者である鉱業権者の範囲に含める。</li> </ul>																															
狩猟税		<ul style="list-style-type: none"> <li>○対象鳥獣捕獲員が受ける狩猟者の登録 非課税</li> <li>○認定鳥獣捕獲等事業者の従事者が受ける狩猟者の登録 非課税</li> <li>○狩猟者の登録をする日前1年以内に、鳥獣による農林水産業等に係る被害の防止等の目的で鳥獣保護法第9条第1項の許可を受けてその許可に係る捕獲に従事した者が受ける狩猟者の登録 税率2分の1 (27.4.1～31.3.31に受ける狩猟者の登録)</li> </ul>																														
産業廃棄物税																																

税 目	平成28年度現在	平成29年度現在
個人県民税		○所得割 (1)土地建物等の譲渡所得に対する税率 長期譲渡所得のうち優良住宅地等の譲渡所得（～2年度） (イ)課税長期譲渡所得金額が2,000万円以下である場合 1.6% (ロ)課税長期譲渡所得金額が2,000万円を超える場合 32万円と課税長期譲渡所得金額から2,000万円を控除した金額の2%に相当する金額との合計額 (2)土地の譲渡等に係る事業所得等に対する税率 特例不適用（～2.3.31までの譲渡）
法人県民税		
県民税利子割		
県民税配当割		
県民税株式等譲渡所得割		
個人事業税		
法人事業税	○外形標準課税（資本金の額又は出資金の額が1億円超の法人） 付加価値割 1.2% 資本割 0.5% 所得割 { 所得のうち年400万円以下 0.3% 年400万円超800万円以下 0.5% 年800万円超 0.7% 3都道府県以上の分割法人 0.7% ○地方法人特別税（国税） 外形標準課税対象法人 事業税の所得割額の414.2/100	
地方消費税		
不動産取得税	○27.4.1～30.3.31間の取得（住宅又は土地） 3% ○宅地評価土地に係る課税標準の特例 27.4.1～30.3.31間の取得 1/2	
県たばこ税	○平成28年4月1日以降の売渡し等分 紙巻たばこ等 1,000本につき860円 旧3級品 1,000本につき481円	○平成29年4月1日以降の売渡し等分 紙巻たばこ等 1,000本につき860円 旧3級品 1,000本につき551円
ゴルフ場利用税		
自動車取得税	○非課税、80%軽減税率、60%軽減税率及び40%軽減税率（すべて新車に限る。29.3.31までの取得） 一定の重量ディーゼル車 ○地域住民の生活に必要な路線で維持が困難となっているものとして条例で定めるものの運行の用に供する一般乗合用バスに係る非課税（29.3.31までの取得） ○東日本大震災による被災自動車の代替自動車の取得に係る非課税（29.3.31までの取得）	○非課税（すべて新車に限る。29.4.1～30.3.31の取得） 電気自動車、一定の天然ガス自動車、プラグインハイブリッド自動車、クリーンディーゼル乗用車、一定の中・軽量ガソリン車・ディーゼル車 ○80%軽減税率、75%軽減税率、60%軽減税率、50%軽減税率、40%軽減税率、25%軽減税率及び20%軽減税率（すべて新車に限る。29.4.1～30.3.31の取得） ○環境対応車に係る課税標準控除額（新車以外） 45万円、35万円25万円、15万円又は5万円（29.4.1～30.3.31の取得） ○ノンステップバス、リフト付きバス、ユニバーサルデザインタクシー及びASV車に係る課税標準控除額 1,000万円、650万円、525万円、350万円、175万円又は100万円（29.4.1～30.3.31の取得） ○地域住民の生活に必要な路線で維持が困難となっているものとして条例で定めるものの運行の用に供する一般乗合用バスに係る非課税（30.3.31までの取得） ○東日本大震災による被災自動車の代替自動車の取得に係る非課税（30.3.31までの取得）
軽油引取税		
自動車税		
鉱区税		
狩猟税		
産業廃棄物税		

税 目	平成30年度現在	令和元年度現在
個人県民税	○給与所得控除額 1,000万円超の収入金額の給与所得控除額 220万円	
法人県民税		令和元年10月1日以後に開始する事業年度から適用 ○法人税割 1.8% (資本金等の額が1億円以下、かつ、法人税額が年1,000万円以下の法人(特定目的会社、投資法人及び保険業法に規定する相互会社除く。)については1.0%)
県民税利子割		
県民税配当割		
県民税株式等譲渡所得割		
個人事業税		
法人事業税		令和元年10月1日以後に開始する事業年度から適用 ○所得のうち 外形法人 特別法人 普通法人 年400万円以下 0.4% 3.5% 3.5% 年400万円超800万円以下 0.7% 4.9% 5.3% 年800万円超 1.0% 4.9% 7.0% 3都道府県以上の分割法人 1.0% 4.9%※ 7.0%※ ※資本金等の額が1,000万円以上の法人にのみ適用 電気・ガス供給業、保険業を行う法人 収入金額の1.0% 【地方法人特別税(国税)の廃止】(元.9.30開始の事業年度まで) 【特別法人事業税(国税)の創設】(元.10.1開始の事業年度から) 外形標準課税法人 所得割額の260/100 普通法人 所得割額の37/100 特別法人 所得割額の34.5/100 電気(小売・発電事業を除く)・ガス供給業、保険業を行う法人 収入割額の30/100 電気供給業(小売・発電事業に限る)を行う法人 収入割額の40/100
地方消費税		○税率 令和元年10月1日以後 消費税額の22/78
不動産取得税	○30.4.1~3.3.31間の取得(住宅又は土地) 3% ○宅地評価土地に係る課税標準の特例 30.4.1~3.3.31間の取得 1/2	
県たばこ税	○平成30年4月1日以降の売渡し等分 旧3級品 1,000本につき656円 ○平成30年10月1日以降の売渡し等分 紙巻きたばこ等 1,000本につき930円 ○加熱式たばこの課税方式の見直し(平成30年度~令和4年度) 経過期間中は新課税方式による紙巻きたばこへの換算を1/5ずつ増やす 重量0.4gごと、紙巻きたばこ1本当たりの平均価格で換算	○令和元年10月1日以降の売渡し等分 旧3級品 1,000本につき930円
ゴルフ場利用税		
自動車取得税(～R1.9.30)	○非課税(すべて新車に限る。30.4.1~31.3.31の取得) 電気自動車、一定の天然ガス自動車、プラグインハイブリッド自動車、クリーンディーゼル乗用車、一定の中・軽量がワゴン車・ディーゼル車 ○80%軽減税率、75%軽減税率、60%軽減税率、50%軽減税率、40%軽減税率、25%軽減税率及び20%軽減税率(すべて新車に限る。30.4.1~31.3.31の取得) ○環境対応車に係る課税標準控除額(新車以外) 45万円、35万円25万円、15万円又は5万円(30.4.1~31.3.31の取得) ○ノンステップバス、リフト付きバス、エボルタテクノロジー及びASV車に係る課税標準控除額 1,000万円、650万円、525万円、350万円、175万円又は100万円(31.3.31までの取得)	○非課税(自動車取得税は新車に限る。) 電気自動車、一定の天然ガス自動車、プラグインハイブリッド自動車、クリーンディーゼル乗用車、一定の中・軽量がワゴン車・ディーゼル車 ○80%軽減税率、75%軽減税率、60%軽減税率、50%軽減税率、40%軽減税率、25%軽減税率及び20%軽減税率(自動車取得税(新車)) ○環境対応車に係る課税標準控除額(自動車取得税(新車以外)) 45万円、35万円 25万円、15万円又は5万円 ○環境性能に応じ0.5~3%の税率を適用(自動車税環境性能割) 自家用乗用車については臨時的軽減措置により1%軽減(3.3.31までの取得) ○ノンステップバス、リフト付きバス、エボルタテクノロジー及びASV車に係る課税標準控除額 1,000万円、650万円、525万円、350万円、175万円又は100万円(3.3.31までの取得) (ASV車の525万円控除は1.10.31までの取得に限る) ○地域住民の生活に必要な路線で維持が困難となっているものとして条例で定めるものの運行の用に供する一般乗合用バスに係る非課税(3.3.31までの取得) ○東日本大震災による被災自動車の代替自動車の取得に係る非課税(3.3.31までの取得)
自動車環境性能割(R1.10.1~)	○地域住民の生活に必要な路線で維持が困難となっているものとして条例で定めるものの運行の用に供する一般乗合用バスに係る非課税(31.3.31までの取得) ○東日本大震災による被災自動車の代替自動車の取得に係る非課税(31.3.31までの取得)	○地域住民の生活に必要な路線で維持が困難となっているものとして条例で定めるものの運行の用に供する一般乗合用バスに係る非課税(3.3.31までの取得) ○東日本大震災による被災自動車の代替自動車の取得に係る非課税(3.3.31までの取得)
軽油引取税	○課税免除 石油化学製品の原料等の用に供する引取り(一定の機械、車両又は装置の電源又は動力源に供する引取りについては、30.4.1~3.3.31の引取り)	
自動車税(～R1.9.30)		○自家用乗用車の税率の引き下げ 令和元年10月1日以降に新規登録された自動車に適用
自動車税種別割(R1.10.1~)		
鉱区税		
狩猟税		
産業廃棄物税		

税 目	令和2年度現在	令和3年度現在
個人県民税		○給与所得控除の見直し ○公的年金等控除の見直し ○基礎控除の見直し ○ひとり親控除の創設 等
法人県民税		
県民税利子割		
県民税配当割		
県民税株式等譲渡所得割		
個人事業税		
法人事業税	令和2年4月1日以後に開始する事業年度から（電気供給業（小売・発電事業に限る）を行う法人）、また令和4年4月1日以降に終了する事業年度から（電気供給業（特定卸供給事業）を行う法人）適用 ○外形標準課税（資本金の額又は出資金の額が1億円超の法人） 収入割 0.75% 付加価値割 0.37% 資本割 0.15% ○非外形標準課税（資本金の額又は出資金の額が1億円以下の法人） 収入割 0.75% 所得割 1.85%  ○特別法人事業税（国税） 収入割額の40/100	
地方消費税		
不動産取得税		○3.4.1～6.3.31間の取得（住宅又は土地） 3% ○宅地評価土地に係る課税標準の特例 3.4.1～6.3.31間の取得 1/2
県たばこ税	○令和2年10月1日以降の売渡し等分 紙巻きたばこ等 1,000本につき1,000円 ○軽量な葉巻たばこの課税方式の見直し（令和2年度～令和3年度） 令和2年10月1日以降、0.7グラム未満の葉巻たばこを0.7本の紙巻たばことみなす（令和3年10月以降、1グラム未満の葉巻たばこを1本の紙巻たばことみなす）	○令和3年10月1日以降の売渡し等分 紙巻きたばこ等 1,000本につき1,070円
ゴルフ場利用税	○非課税 国民体育大会（予選会及び公式練習を含む）に参加するゴルフ競技選手 国際競技大会（公式練習を含む）に参加するゴルフ競技選手	
自動車税 環境性能割	○非課税 電気自動車、一定の天然ガス自動車、プラグインハイブリッド自動車、クワンディーゼル乗用車、一定の中・軽量ガソリン車・ディーゼル車 ○環境性能に応じ0.5～3%の税率を適用 自家用乗用車については臨時的軽減措置により1%軽減（3.12.31までの取得） ○ノンステップバス、リフト付きバス、エバーサルトデザインタクシー及びASV車に係る課税標準控除額 1,000万円、650万円、525万円、350万円、200万円、175万円又は100万円（5.3.31までの取得） （ASV車の525万円控除は3.10.31までの取得に限る） ○地域住民の生活に必要な路線で維持が困難となっているものとして条例で定めるものの運行の用に供する一般乗合用バスに係る非課税（5.3.31までの取得）	
軽油引取税		○課税免除 石油化学製品の原料等の用に供する引取り （一定の機械、車両又は装置の電源又は動力源に供する引取りについては、3.4.1～6.3.31の引取り）
自動車税種別割		
鉦区税		
狩猟税		
産業廃棄物税		

税 目	令和4年度現在	令和5年度現在
個人県民税	○住宅ローン控除の見直し	
法人県民税		
県民税利子割		
県民税配当割		
県民税株式等譲渡所得割		
個人事業税		
法人事業税	令和4年4月1日以後に開始する事業年度から適用 ○外形標準課税（資本金の額又は出資金の額が1億円超の法人） 所得割 1.0%  ○ガス供給業の課税方式の見直し 特定ガス供給業 導管ガス供給業 収入割 0.48% 1.0% 付加価値割 0.77% 資本割 0.32% 特別法人事業税（国税） 特定ガス供給業 収入割額の62.5/100 導管ガス供給業 収入割額の40/100 上記以外のガス供給業はほかの一般の事業と同様の税率	
地方消費税		
不動産取得税		
県たばこ税		
ゴルフ場利用税		
自動車税 環境性能割	○税率区分の見直しに伴うクリーンディーゼル車にかかる経過措置（4.4.1～5.3.31） 非課税 平成30年排出ガス規制適合又は平成21年排出ガス規制適合（クリーンディーゼル車）かつ令和12年度燃費基準+60%達成かつ令和2年度燃費基準達成 3% 上記以外の自家用車 2% 上記以外の営業用車	○税率適用区分の見直しによる段階的引き上げ（6.1.1～7.3.31） 非課税 電気自動車、燃料電池自動車、一定の天然ガス自動車、PHEV自動車 一定のガソリン・LPG・ディーゼル乗用車 一定のガソリン・ディーゼル軽・中・重量車  上記のほか、環境性能、及び自家用・営業用の別に応じて、0.5～3%の税率を適用
軽油引取税		
自動車税種別割		
鉦区税		
狩猟税		
産業廃棄物税		

税目	令和6年度現在	
個人県民税	○定額減税 本人及び配偶者を含む扶養親族1人につき、令和6年度分の住民税(県民税・市町村民税)から1万円減額	
法人県民税		
県民税利子割		
県民税配当割		
県民税株式等譲渡所得割		
個人事業税		
法人事業税		
地方消費税		
不動産取得税	○6.4.1～9.3.31間の取得(住宅又は土地) 3% ○宅地評価土地に係る課税標準の特例 6.4.1～9.3.31間の取得 1/2	
県たばこ税		
ゴルフ場利用税		
自動車税環境性能割		
軽油引取税	○課税免除 石油化学製品の原料等の用に供する引取り (一定の機械、車両又は装置の電源又は動力源に供する引取りについては、6.4.1～9.3.31の引取り。なお、船舶のうちプレジャーボートの動力源に供する引取りについては、6.4.1～7.3.31の引取り。)	
自動車税種別割		
鉱区税		
狩猟税	○対象鳥獣捕獲員が受ける狩猟者の登録 6.4.1～11.3.31間の登録 非課税 ○認定鳥獣捕獲等事業者の従事者が受ける狩猟者の登録 6.4.1～11.3.31間の登録 非課税 ○狩猟者の登録をする日前1年以内に、鳥獣による農林水産業等に係る被害の防止等の目的で鳥獣保護法第9条第1項の許可を受けてその許可に係る捕獲に従事した者が受ける狩猟者の登録 6.4.1～11.3.31間の登録 税率2分の1	
産業廃棄物税		





令和7年12月発行

令和6年度

# 秋田県税務統計書

編集発行 秋田県総務部税務課