

令和7年

業 務 概 要

(令和6年度実績)

秋田県秋田地域振興局福祉環境部
(秋田中央保健所・中央福祉事務所)

〒018-1402 潟上市昭和乱橋字古開172-1

TEL 018-855-5171

FAX 018-855-5160

目 次

管内概況	2
職員及び組織	3
事務分担	4
秋田地域振興局福祉環境部平面図	5
相談業務	6
秋田地域振興局福祉環境部(中央福祉事務所・秋田中央保健所)沿革	7
附属機関委員名簿	8
福祉関係者等行政協力員の状況	10

【企画福祉課】

(調整・障害者チーム)

1 衛生統計関係	
(1)人口動態総覧	12
(2)主な死因調	13
(3)主な生活習慣病による死亡数・死亡率	14
(4)年齢3区分別人口・人口割合	15
2 老人福祉関係	
(1)高齢者人口の状況	16
(2)65歳以上人口の推移	16
(3)老人クラブの状況	17
(4)養護老人ホームの入所状況	17
3 介護保険関係	
(1)介護保険指定済事業者の状況	18
(2)要介護認定の審査判定状況	20
(3)市町村別介護保険事業の状況	21
(4)介護保険施設の入所状況	22
4 地域保健活動従事者関係	
管内市町村保健師・栄養士数	23
5 学生等実習指導関係	
(1)医師臨床研修	24
(2)医師養成課程	24
(3)保健師養成課程	24
(4)管理栄養士養成課程	24
6 身体障害者福祉関係	
(1)身体障害者手帳所持者の状況	25
(2)特別障害者手当等受給の状況	26
7 知的障害児・者福祉関係	
知的障害児・者の状況	27

8 精神保健福祉関係	
(1)精神障害者の状況 -----	28
(2)法第27条による指定医の診察状況 -----	30
(3)法第34条による移送実施状況 -----	30
(4)精神障害者保健福祉手帳の所持状況 -----	30
(5)精神保健福祉相談・訪問指導事業実績 -----	31
(6)精神保健福祉普及活動 -----	32
(7)精神保健関連組織 -----	33
9 心の健康づくり・自殺予防関係 -----	34

(児童・生活保護チーム)

1 児童福祉関係	
家庭児童相談の状況 -----	36
2 母子及び父子並びに寡婦福祉関係	
(1)年齢別・原因別母子世帯の状況 -----	37
(2)母子世帯における母の就労状況並びに子どもの状況 -----	38
(3)母子相談状況 -----	39
(4)母子父子寡婦福祉資金の利用状況 -----	40
(5)父子世帯の状況 -----	41
(6)児童扶養手当・特別児童扶養手当支給状況 -----	42
3 女性保護関係	
女性相談の状況 -----	43
4 生活保護関係	
(1)保護の状況 -----	44
(2)保護の開始理由・廃止理由 -----	45
(3)救護施設入所の状況 -----	45
(4)被保護世帯の労働類型別状況 -----	46
(5)被保護世帯の世帯類型別状況 -----	46
(6)扶助費別支出状況 -----	46
5 民生委員・児童委員関係	
活動状況 -----	47
6 生活困窮者関係	
相談の状況 -----	48

【健康・予防課】

1 健康増進関係	
(1)栄養・食生活 -----	50
(2)各種健康増進 -----	51
2 母子保健関係	
(1)妊娠の届出 -----	52
(2)妊婦健康診査実施状況 -----	52
(3)乳幼児健康診査実施状況 -----	53

(4)幼児歯科健康診査 -----	54
(5)妊産婦・新生児訪問指導状況 -----	54
(6)特定不妊治療費助成事業 -----	55
3 結核関係	
(1)登録患者の状況 -----	56
(2)登録患者の現況 -----	56
(3)新登録患者の現況 -----	57
(4)結核の医療 -----	57
(5)結核の健康診断 -----	58
(6)訪問・相談指導実施状況 -----	58
4 感染症関係	
(1)感染症発生状況 -----	59
(2)エイズ対策 -----	59
(3)ウイルス性肝炎対策 -----	59
(4)感染症予防普及活動 -----	59
5 特定疾患関係	
(1)特定疾患 -----	60
(2)小児慢性特定疾患医療受給者証交付者数 -----	66
6 原爆被爆者対策関係 -----	67
7 医務・薬務関係	
(1)医療施設数及び病床数 -----	68
(2)医療従事者数の推移 -----	69
(3)病院立入検査 -----	70
(4)医薬品医療機器等法関係許可業者数 -----	71
(5)毒物及び劇物取締法関係登録等業者数 -----	71
(6)監視対象施設数及び監視(立入検査)実施状況 -----	72
(7)献血状況 -----	73

【環境指導課】

1 生活衛生関係	
(1)水道の種別による給水及び普及率の推移 -----	75
(2)簡易専用水道施設 -----	76
(3)水道施設監視指導状況 -----	76
(4)特定建築物数及び監視指導状況 -----	76
(5)ビル管理業登録状況 -----	76
2 廃棄物関係	
(1)ごみ処理施設 -----	77
(2)し尿処理施設 -----	77
(3)最終処分場 -----	77
(4)産業廃棄物処理施設数及び処理業者数 -----	78
(5)浄化槽 -----	78
(6)監視対象施設数及び監視指導状況 -----	79

3 公害関係	
(1)届出状況 -----	80
(2)立入検査状況 -----	82
(3)苦情件数の推移 -----	84
4 温泉関係	
温泉の概況 -----	85
5 食品衛生関係	
(1)許可を要する施設関係 -----	86
(2)許可を要しない施設関係 -----	94
(3)監視指導の実施状況 -----	95
(4)食品及び添加物等の収去検査実施状況 -----	96
(5)食品及び添加物等の現場検査実施状況 -----	98
(6)違反食品等の発見届出状況 -----	99
(7)食中毒の発生状況 -----	100
(8)製菓衛生師試験の実施状況 -----	101
(9)衛生教育の実施状況 -----	101
(10)自主管理活動の実施状況 -----	102
6 生活衛生営業関係	
生活衛生営業施設数及び監視指導状況 -----	103
7 化製場等関係	
(1)死亡獣畜取扱場及び畜舎等の許可施設 -----	104
(2)死亡獣畜取扱場の設置状況 -----	105

秋田地域振興局福祉環境部
(秋田中央保健所・中央福祉事務所)

概 要

管 内 概 況

区 分	世帯数 R7.4.1 (世帯)	人 口 (人) R7.4.1			人 口 増減率 (前年比)	1世帯当 たり人数 (人)	面 積 R6.10.1 (km ²)	人口密度 (人/km ²)
		総 数	男	女				
秋 田 市	138,083	293,116	138,362	154,754	△1.25	2.1	906.07	323.5
男 鹿 市	9,841	21,928	10,346	11,582	△2.81	2.2	241.09	91.0
潟 上 市	12,627	30,504	14,363	16,141	△1.09	2.4	97.72	312.2
五 城 目 町	3,117	7,425	3,494	3,931	△2.69	2.4	214.92	34.5
八 郎 潟 町	2,096	5,076	2,299	2,777	△1.46	2.4	17.00	298.6
井 川 町	1,444	4,077	1,890	2,187	△3.25	2.8	47.95	85.0
大 潟 村	804	2,752	1,349	1,403	△0.54	3.4	170.11	16.2
合 計	168,012	364,878	172,103	192,775	△1.38	2.2	1,694.9	215.3
秋 田 県	381,995	884,877	418,514	466,363	△1.90	2.3	11,637.52	76.0

区 分	生活保護率 (%) (R7年3月)	身体障害 者 数 (R7.3.31)	知的障害 児・者数 (R7.3.31)	母子世帯		父子世帯	
				世帯数 (R6.8.1)	児童数 (R6.8.1)	世帯数 (R6.8.1)	児童数 (R6.8.1)
秋 田 市	17.6	12,633	2,553	2,030	3,039	135	218
男 鹿 市	21.4	1,333	262	209	288	21	27
潟 上 市	15.7	1,265	301	340	448	46	51
五 城 目 町	11.8	566	88	57	77	9	12
八 郎 潟 町	16.9	306	47	38	52	5	8
井 川 町	7.7	229	33	32	47	5	7
大 潟 村	1.4	111	22	12	14	5	7
合 計	-	16,443	3,306	2,718	3,965	226	330
秋 田 県	14.1	43,728	9,231	7,870	11,346	1,015	1,479

職 員 及 び 組 織

職 員 及 び 組 織

(1)職員数

令和7年7月30日現在

定 数 内 職 員														定数外職員		合 計
部 長	次 長	地 域 環 境 専 門 員	課 長	チ ーム リ ー ダ ー	シ ニア エ キ ス パ ー ト	副 主 幹	専 門 員	主 査	主 任	主 事	技 師	技 能 主 任	計	非 常 勤 職 員	計	
1	1	1	1	4 (1)	3	3	2	4	5	3 (1)	6	1	35 (2)	17	17	52 (2)

※()内は秋田地域振興局総務企画部(総務経理課)からの兼務職員で外書である。

(2)組織図

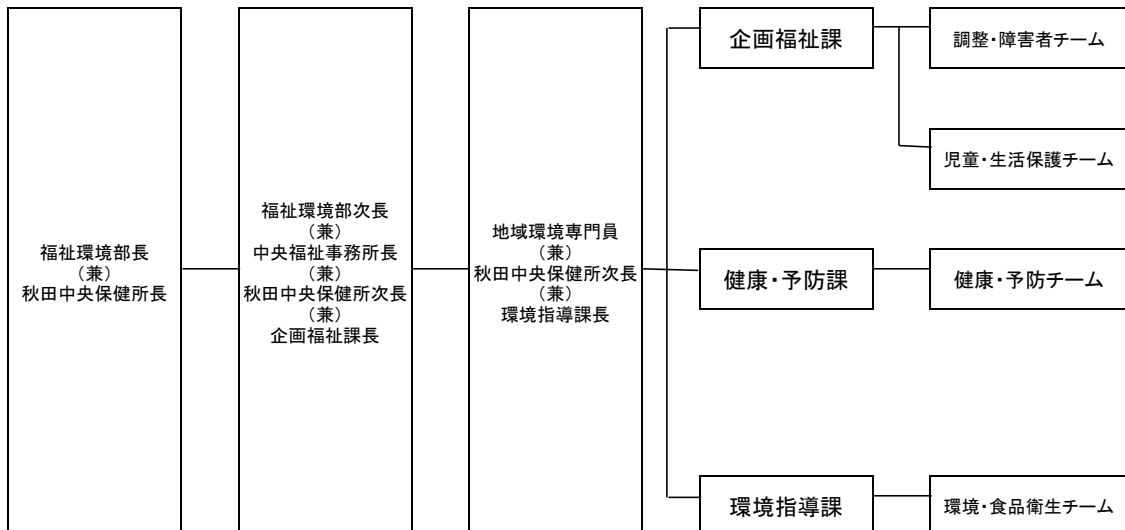

事 務 分 担

【企画福祉課】

○調整・障害者チーム

- ・部内各課・各チームの連絡調整及び庁舎管理
- ・保健・医療・福祉に関する施策の企画及び総合調整
- ・保健・医療・福祉に関する職員等の資質の向上、人材の確保支援等
- ・地域保健関係の統計調査
- ・精神障害者の保健福祉に関する相談援助
- ・自立支援医療（精神通院）の支給認定及び精神障害者保健福祉手帳の交付
- ・特別障害者手当及び障害児福祉手当等の支給、認定等
- ・認知症施策の推進
- ・社会福祉法・介護保険法関連の許認可並びに保健・医療・福祉関係施設の整備に関する総合調整等
- ・社会福祉法人・介護保険施設等に関する指導及び相談等
- ・身体障害児者及び知的障害児者の保健福祉に関する調整等

○児童・生活保護チーム

- ・児童の保健福祉に関する相談援助及び児童の健全育成の推進に関する支援等
- ・児童福祉施設の届け出、監査等の業務
- ・母子、寡婦、父子世帯の福祉に関する相談援助及び母子父子寡婦福祉資金の貸付等
- ・民生委員、児童委員の活動状況の確認等
- ・女性の悩みごと相談等
- ・児童扶養手当、特別児童扶養手当等の支給、認定等
- ・心身障害者扶養共済制度年金の支給等
- ・生活保護に関する相談及び生活保護の決定、生活保護費の支給等
- ・中国残留邦人に関する相談及び支援給付の決定、支援給付の支給等
- ・生活困窮者に関する自立相談支援及び住居確保給付金の支給等
- ・生活困窮世帯の子どもに対する学習支援事業に関する相談及び決定

【健康・予防課】

○健康・予防チーム

- ・各種健康相談及び健康教育、生活習慣病の予防、健康増進事業、食生活改善、献血推進等
- ・歯科保健指導及び地域歯科保健活動への支援等
- ・母性及び乳幼児の保健指導並びに母体の保護に関する指導等
- ・給食施設の届出受理及び指導、栄養士、調理師免許手続き等
- ・結核、感染症、エイズ等の相談や検査及び予防知識の啓発普及等
- ・心の健康づくり、自殺予防対策等
- ・難病患者の相談援助及び指定難病、小児慢性特定疾病の医療受給手続き等
- ・医療機関の許認可及び立入検査、医療従事者関係免許手続き等
- ・薬局、医薬品販売業、医療機器販売業、毒物劇物販売業等の許認可及び監視指導等

【環境指導課】

○環境・食品衛生チーム

- ・水道及び温泉施設の許認可及び指導等
- ・廃棄物処理の指導及び許可等
- ・大気汚染、水質汚濁に関する届出の受理、立入検査及び公害に関する苦情処理等
- ・食品衛生関係営業施設の許可及び指導等
- ・食中毒の調査及び食中毒の予防に関する普及啓発等
- ・生活衛生関係営業施設の許認可及び指導等
- ・住宅宿泊事業の届出の受理及び相談等

秋田地域振興局福祉環境部平面図

敷地面積 : 18,489㎡
 延床面積 : 2,282.1㎡
 構 造 : RC造平屋建
 駐車台数 : 185台
 (障害者用駐車場10台)

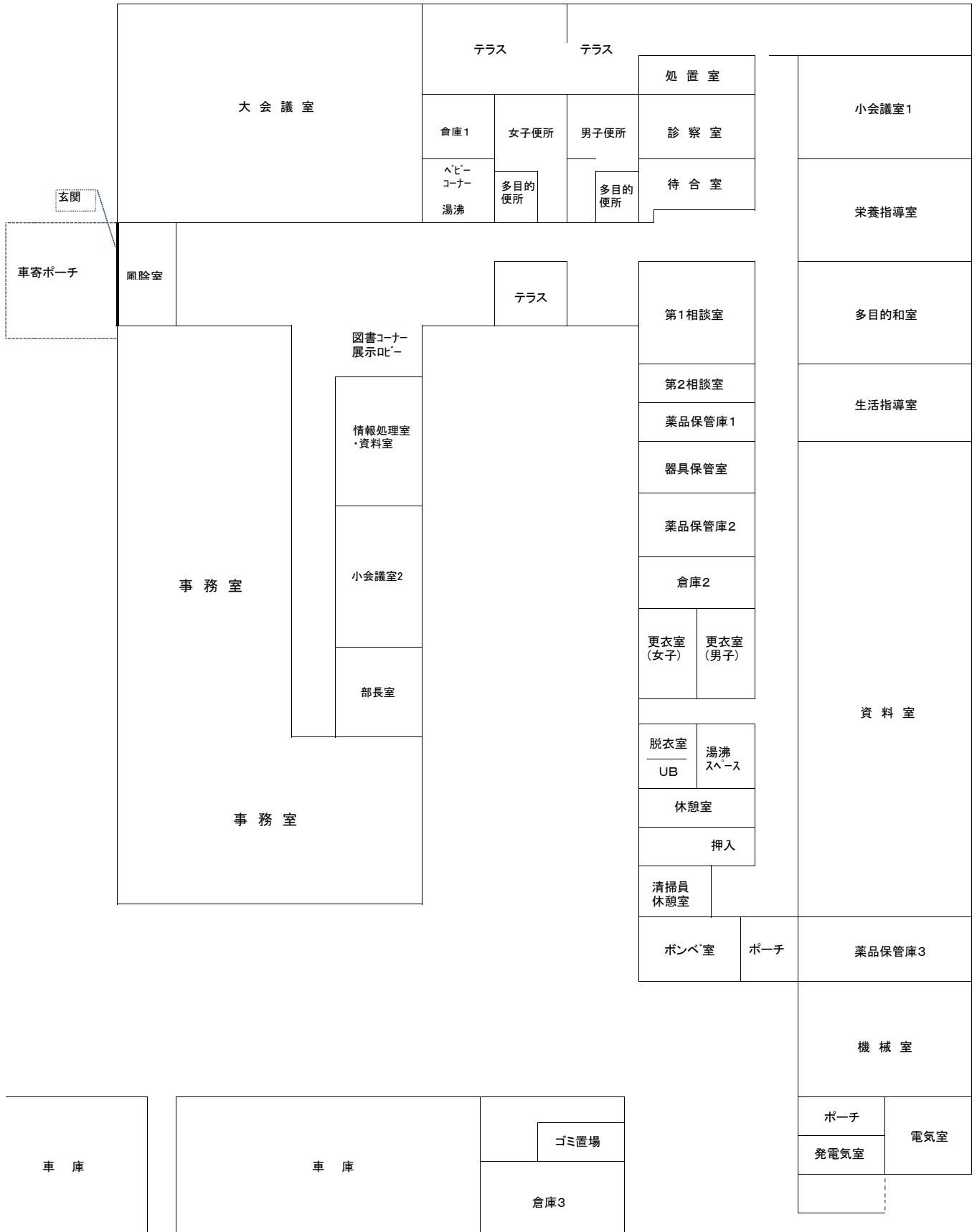

相 談 業 務

令和 7 年 4 月現在

相談項目	相談内容	相談日	受付時間	相談窓口
一般健康相談	保健師等による母子・成人・老人・結核・感染症・エイズ・薬物・精神・難病・遺伝相談	月～金曜日	8:30～17:15	企画福祉課 018-855-5171 健康・予防課 018-855-5170
一般福祉相談	生活保護や生活困窮等の相談	月～金曜日	8:30～17:15	企画福祉課 児童・生活保護チーム 018-855-5175
家庭児童相談	家庭相談員による児童養育相談	月～金曜日	8:30～17:15	
	中央児童相談所による巡回相談（予約制） （福祉環境部内）	年数回	9:00～17:00	
母子、父子及び寡婦家庭相談	母子父子自立支援員による悩みごと相談、自立支援	月～金曜日	8:30～17:15	
女性相談	女性相談員による要保護女性の相談指導	月～金曜日	8:30～17:15	
	配偶者からの暴力に関する相談			
	巡回女性相談（予約制） （男鹿市福祉事務所）	第2金曜日	10:00～12:00	
医師による「心の健康相談」	専門医による相談（予約制）	第1金曜日 （秋田地域振興局福祉環境部） 第3火曜日 （男鹿市役所）	13:30～15:00	企画福祉課 調整・障害者チーム 018-855-5171
医師によるエイズ及び性感染症相談	・HIV 抗原抗体検査を伴う相談 ・性感染症検査（性器クラミジア抗原検査、梅毒抗体検査） （予約制）	第4水曜日	10:00～11:00	健康・予防課 018-855-5170
		第4水曜日	17:30～18:30	
肝炎相談	B型・C型肝炎ウイルス検査を伴う相談（予約制）	第4水曜日	10:00～11:00	
		第4水曜日	17:30～18:30	
骨髄提供者登録受付窓口	・骨髄移植及び骨髄バンク事業の説明 ・登録手続き ・骨髄提供希望者からの採血（予約制）	第4水曜日	10:00～11:00	
環境・食品衛生相談	営業許可、不良食品、飲料水廃棄物、公害、温泉	月～金曜日	8:30～17:15	環境指導課 018-855-5173

秋田地域振興局福祉環境部(秋田中央保健所・中央福祉事務所)沿革

○保健所沿革

年月日	事 項
昭和	
19. 9.30	秋田市中通亀ノ丁にあった秋田簡易保険健康相談所(逋信省所管)の建物を借り受け、厚生大臣あて保健所設置許可を申請、許可される。
19.10. 1	秋田簡易保険健康相談所を統合し、秋田県秋田保健所を開設
23. 7. 1	秋田保健所が標準保健所として発足
24. 8.19	秋田県秋田性病診療所を併設
27. 4. 1	秋田県優生保護相談所を併設
28. 8. 1	課制施行(総務課、予防課、普及課)
30. 7.26	課制廃止、新たに所長補佐制を施行
33. 4. 1	係長制施行(総務、衛生、予防、結核の4係と保健婦室を設置)
34. 4. 1	併設の秋田性病診療所を廃止
37. 8.17	秋田市中通一丁目4番52号に移転
42. 5. 1	課制施行(総務課、保健予防課、衛生課)
44. 4. 1	衛生課に食品衛生係、環境衛生係の2係を設置
45. 4. 1	衛生課に試験検査係を新設
46.10. 1	民生部所管から環境保健部所管に変更
48. 6.20	秋田市中通二丁目1番52号に庁舎を移転新築
50. 5. 1	衛生指導課を環境指導課と改称、公害係を総務課から環境指導課へ所管換、環境衛生監視指導班を新設
51. 4. 1	環境衛生係と公害係を統合し環境公害係を新設
55. 4. 1	「中央食肉衛生検査所」を発足(食品衛生係から5名配置換)
56. 4. 1	環境保健部所管から福祉保健部所管に変更、環境指導課から試験検査係を分離、試験検査課(細菌及び理化学検査係)を新設
60. 4. 1	健康管理課を健康指導課に改称、食品衛生課を新設(5課12係となる) 五城目、男鹿両保健所を廃止し、秋田保健所支所として統合
平成	
2. 6. 1	「秋田県動物管理センター」を設置(秋田市浜田字神坂160)
9. 4. 1	秋田市の中核市移行に伴い、新たに「秋田市保健所」が設置され同市を所轄、当所の所轄を男鹿市、南秋田郡、河辺郡とし、五城目、男鹿両支所を廃止 動物管理センターは生活環境部所管の単独公所に改編
10. 4. 1	南秋田郡昭和町乱橋字古開172-1に庁舎を移転新築、「秋田中央保健所」と改称 河辺郡雄和町田草川字太田40-1に「南出張所」を新築、設置
12. 4. 1	秋田福祉事務所と秋田中央保健所を統合し「秋田中央健康福祉センター」を設置 秋田福祉事務所が南秋田郡昭和町に移転(秋田中央保健所を増築)
15. 4. 1	地域振興局体制への移行に伴い、「秋田地域振興局福祉環境部」に改組 企画福祉課、健康・予防課、環境指導課、試験検査課の4課制 南出張所は健康・予防課河辺雄和班に改編、総務事務は地域振興局総務企画部に一元化
17. 1.11	市町村合併に伴い、河辺町・雄和町に係る保健所・福祉事務所業務の一部を秋田市に移管
17. 3.22	市町村合併に伴い、福祉事務所業務の一部について、若美町に係る業務を男鹿市に、昭和町・飯田川町・天王町に係る業務を潟上市に移管
17. 4. 1	河辺雄和班を廃止
17.10. 1	市町村合併に伴い、由利福祉事務所業務を当部へ移管、「中央福祉事務所」に改称
19.11. 1	「健康づくり推進チーム」を新設
22. 3.31	試験検査業務の健康環境センターへの移管に伴い、試験検査課を廃止 「健康づくり推進チーム」を廃止(業務の一部を企画福祉課が所管)
令和	
6. 4. 1	チーム制となり、企画福祉課(調整・障害者チーム、児童・生活保護チーム)、健康・予防課(健康・予防チーム)、環境指導課(環境・食品衛生チーム)の3課4チーム体制となる。

○福祉事務所沿革

年月日	事 項
昭和	
26. 3.29	社会福祉事業法制定、公布(6.1施行、一部10.1)、都道府県及び市は福祉事務所を設置
26.10. 1	県は経過措置として地方事務所に民生課を設置、福祉事務所の職務を担当 秋田地方事務所、民生課設置(秋田市西根小屋町中丁6-1)
30. 9. 1	地方事務所の民生課を福祉事務所に改編(県内8事務所) 秋田福祉事務所設置(同上住所) 庶務係8名、民生係15名、児童福祉司、身体障害者福祉司の体制
40. 4. 1	庶務係5名、保護係13名、福祉係4名の3係制
41. 4. 1	町名変更 (秋田市中通三丁目4-50)
43. 4. 1	福祉係を係長1名、児童福祉司、身体障害者福祉司、精神薄弱者福祉司、老人福祉指導主事の体制に改編
43. 5. 1	秋田市山王四丁目1-2に移転
49. 4. 1	民生課(3福祉司1老人主事、総務係、青少年交通係)、保護課の2課制
54. 4. 1	総務課(総務係、青少年係)、民生課、保護課の3課制
57. 4. 1	民生課(総務係、3福祉司1老人主事)、保護課、県民生活課の3課制
平成	
5. 4. 1	総務企画課(総務、老人・身障)、地域福祉課(生活保護、児童・精薄福祉司等)、県民生活課の3課制
8. 4. 1	総務企画課、地域福祉課の2課制 県民生活課は地方部へ移行

附 属 機 関 委 員 名 簿

(1) 秋田地域保健医療福祉協議会・専門部会

(敬称略)

令和7年6月21日現在

No.	所属等	氏名	協議会	医療	救急	献血
1	(一社)秋田市医師会 1	会長 湊 元志	○	○		
2	(一社)秋田市医師会 2	副会長 熊谷 肇		○		
3	(一社)秋田市医師会 3	理事 千田 佳史			○	
4	(一社)男鹿潟上南秋医師会 1	会長 佐々木 範明	○	○		○
5	(一社)男鹿潟上南秋医師会 2	理事 成田 裕一郎	○		○	
6	(一社)男鹿潟上南秋医師会 3	副会長 香菅我部 秀雄		○		
7	(一社)秋田市歯科医師会 1	会長 清水 真木雄	○			
8	(一社)秋田市歯科医師会 2	副会長 安藤 葉介		○		
9	(一社)秋田市歯科医師会 3	副会長 石川 承平			○	
10	男鹿・潟上・南秋歯科医師会 1	会長 鷺谷 一晴	○			
11	男鹿・潟上・南秋歯科医師会 2	専務理事 小玉 尚伸		○		
12	男鹿・潟上・南秋歯科医師会 3	副会長 清水 隆夫			○	
13	(一社)秋田県薬剤師会秋田中央支部 1	支部長 岩間 雄一	○			
14	(一社)秋田県薬剤師会秋田中央支部 2	幹事長 大友 健		○		
15	(一社)秋田県薬剤師会秋田中央支部 3	副支部長 越前谷 仁美			○	
16	(一社)秋田県病院協会	副会長 杉山 和	○	○		
17	(公社)秋田県看護協会秋田臨海地区支部	鈴木 暁子	○	○	○	
18	(公社)秋田県栄養士会	理事 船木 初美	○			
19	(福)潟上市社会福祉協議会	事務局次長 鎌田 天嗣	○			
20	男鹿・潟上・南秋圏域老人福祉施設連絡協議会	会長 坂本 秀岳	○			
21	大潟村サキホコレイオンズクラブ	事務局長 土井 博文				○
22	秋田石油備蓄(株)男鹿事業所	取締役男鹿事業所長 平塚 直光				○
23	秋田中央食品衛生協会	会長 高橋 憲人	○			
24	(株)五洋電子	人事総務部部長代理 佐藤 大介				○
25	秋田周辺地域食生活改善推進協議会	会長 齋藤 カヅ子	○			
26	秋田県生活衛生関係営業秋田地方連絡協議会	会長 明石 徹	○			
27	介護老人保健施設ほのぼの苑	事務長 加藤 稔樹				○
28	五城目町婦人会	会長 小野 サダ子				○
29	秋田赤十字病院 1	副院長 丸屋 淳		○		
30	秋田赤十字病院 2	救命救急センター長 大村 範幸			○	
31	秋田厚生医療センター 1	院長 柴田 聡		○		
32	秋田厚生医療センター 2	副院長 佐左部 大			○	
33	循環器・脳脊髄センター	副病院長 師井 淳太			○	
34	男鹿みなと市民病院 1	院長 木村 圭介		○		
35	男鹿みなと市民病院 2	副院長 今野 則和			○	
36	藤原記念病院 1	院長 白山 公幸		○		
37	藤原記念病院 2	副院長 大畠 智明			○	
38	湖東厚生病院	院長 波多野 善明		○		
39	秋田市消防本部	課長補佐 石塚 文則			○	
40	男鹿地区消防本部	係長 三浦 智輝			○	
41	五城目町消防本部	救急救助係課長補佐 千田 光			○	
42	湖東地区消防本部	救急課長補佐 伊藤 雄飛			○	
43	秋田中央警察署	地域課長 高橋 俊之			○	
44	秋田東警察署	地域課長 熊谷 優樹			○	
45	秋田臨港警察署	地域課長 高橋 利光			○	
46	男鹿警察署	地域課長 金森 康佑			○	
47	五城目警察署	地域課長 三浦 雅行			○	
48	秋田西高等学校	校長 仲山 智				○
49	男鹿工業高等学校	校長 森元 弘毅				○
50	五城目高等学校	校長 石井 浩嗣				○
51	男鹿海洋高等学校	校長 野呂田 義彦				○
52	男鹿潟上南秋校長会	副会長 鈴木 征和				○
53	秋田市長	沼谷 純	○			
54	男鹿市長	菅原 広二	○			
55	潟上市長	鈴木 雄大	○			
56	南秋田郡町村行政連絡協議会長(井川町長)	齋藤 多聞	○			
57	秋田市保健所長	伊藤 善信	○			
58	秋田市保健所保健総務課長	課長 石川 晃一		○	○	
59	男鹿市子育て健康課長	濱野 浩孝		○	○	○
60	潟上市健康長寿課長	渋谷 比奈子		○	○	○
61	五城目町健康福祉課長	館岡 裕美		○	○	○
62	八郎潟町健康福祉課長	松田 正紀				○
63	井川町健康福祉課長	課長 渡部 孝夫				○
64	大潟村福祉保健課長	北嶋 学				○
65	秋田県中央教育事務所長	所長 小澤 進	○			
66	秋田空港管理事務所長	所長 加藤 徹			○	
67	公募委員 1	藤嶋 明子	○			
68	公募委員 2	鷺谷 貴也	○			

委員数 計 22名 18名 25名 17名

医療：地域医療推進部会
救急：救急・災害医療検討部会
献血：献血推進部会

(2) 秋田中央保健所感染症診査協議会

(敬称略) 令和7年4月1日現在

No.	所属等	氏名	感染症部会	結核部会
1	秋田厚生医療センター	呼吸器内科科長 横山 達也	○	
2	児玉内科医院	院長 児玉 光	○	
3	湖東厚生病院	院長 波多野 善明	○	
4	香曾我部医院	院長 香曾我部 秀雄		○
5	市立秋田総合病院	医師 本間 光信		○
6	湖東快晴クリニック	院長 斎藤 晴樹		○
7	田中法律事務所	土田 紘夢	○	○
8	人権擁護委員	谷村 明美	○	○
委員数 計			5名	5名

福祉関係者等行政協力員の状況

区分 市町村別	民生委員・ 児童委員 (7.4.1)	身体障害者 相談員 (7.4.1)	知的障害者 相談員 (7.4.1)	遺族相談員 (7.10.1)
	人	人	人	人
五 城 目 町	51 (3)	3	1	
八 郎 潟 町	18 (2)	1	1	1
井 川 町	20 (2)	1		
大 潟 村	7 (2)	1		
計	96 (9)	6	2	1
秋 田 市	639 (78)	26	5	3
男 鹿 市	114 (16)	2	2	1
潟 上 市	84 (7)	1	3	
秋 田 県	3,074 (325)	79	42	24

※民生委員、児童委員の()は主任児童委員数(内数・現員)

※遺族相談員の八郎潟町1名は潟上市、南秋田郡担当

企 画 福 祉 課

(調整・障害者チーム)

1 衛 生 統 計 関 係

(1) 人口動態総覧(年次別)

(単位:人)

区 分	出 生 数					死 亡 数					乳児死亡数(再掲)				
	令和元年	令和2年	令和3年	令和4年	令和5年	令和元年	令和2年	令和3年	令和4年	令和5年	令和元年	令和2年	令和3年	令和4年	令和5年
男 鹿 市	75	68	72	52	54	514	554	570	618	615	0	0	0	0	0
潟 上 市	169	156	146	155	177	471	471	433	517	538	1	1	0	0	1
五 城 目 町	28	30	19	21	14	179	179	170	202	182	1	0	0	0	1
八 郎 潟 町	20	24	24	18	9	95	100	98	106	116	0	0	0	0	0
井 川 町	15	9	28	9	8	80	66	80	102	88	0	0	0	0	0
大 潟 村	18	16	12	9	12	37	34	45	51	56	0	0	0	0	0
管内計	325	303	301	264	274	1,376	1,404	1,396	1,596	1,595	2	1	0	0	2
秋 田 県	4,696	4,499	4,335	3,992	3,611	15,784	15,379	16,019	17,256	17,517	10	9	5	5	10

区 分	死 産 数					自 然 死 産 数 (再 掲)				
	令和元年	令和2年	令和3年	令和4年	令和5年	令和元年	令和2年	令和3年	令和4年	令和5年
男 鹿 市	0	1	0	1	0	0	1	0	0	0
潟 上 市	3	6	5	6	5	2	3	3	4	2
五 城 目 町	1	1	0	0	1	0	1	0	0	1
八 郎 潟 町	0	0	0	0	0	0	0	0	0	0
井 川 町	0	0	0	0	1	0	0	0	0	0
大 潟 村	1	0	1	0	0	1	0	1	0	0
管内計	5	8	6	7	7	3	5	4	4	3
秋 田 県	117	98	100	80	90	70	63	54	48	43

区 分	婚 姻 数					離 婚 数				
	令和元年	令和2年	令和3年	令和4年	令和5年	令和元年	令和2年	令和3年	令和4年	令和5年
男 鹿 市	57	49	46	50	47	18	27	16	33	24
潟 上 市	109	81	82	80	78	40	45	36	39	53
五 城 目 町	12	16	16	15	8	6	8	8	11	11
八 郎 潟 町	9	16	6	10	2	3	6	6	5	4
井 川 町	14	7	8	8	9	4	6	3	5	5
大 潟 村	7	10	6	9	6	6	5	0	2	2
管内計	208	179	164	172	150	77	97	69	95	99
秋 田 県	3,161	2,686	2,618	2,447	2,302	1,278	1,213	1,043	1,068	1,151

資料: 令和5年秋田県衛生統計年鑑

(2) 主な死因調(市町村別)

令和5年(単位:死亡数=人、死亡率=人口10万対、割合=%)

区 分	第 1 位		第 2 位		第 3 位		第 4 位		第 5 位	
	死 因	死亡数 死亡率 (割合)	死 因	死亡数 死亡率 (割合)	死 因	死亡数 死亡率 (割合)	死 因	死亡数 死亡率 (割合)	死 因	死亡数 死亡率 (割合)
男 鹿 市	悪 性 新 生 物	158 687.8 25.7	心 疾 患	86 374.4 14.0	脳 血 管 疾 患	51 222.0 8.3	老 衰	47 204.6 7.6	肺 炎	35 152.4 5.7
潟 上 市	悪 性 新 生 物	119 383.0 22.1	心 疾 患	61 196.3 11.3	肺 炎	43 138.4 8.0	脳 血 管 疾 患	42 135.2 7.8	老 衰	37 119.1 6.9
五 城 目 町	悪 性 新 生 物	36 461.3 19.8	心 疾 患	25 320.3 13.7	老 衰	16 205.0 8.8	脳 血 管 疾 患	14 179.4 7.7	アルツハイマー病 誤 嚥 性 肺 炎	7 89.7 3.8
八 郎 潟 町	悪 性 新 生 物	28 534.2 24.1	心 疾 患	14 267.1 12.1	老 衰	9 171.7 7.8	脳 血 管 疾 患 肺 炎	8 152.6 6.9	誤 嚥 性 肺 炎	6 114.5 5.2
井 川 町	悪 性 新 生 物	22 513.4 25.0	心 疾 患 老 衰	9 210.0 10.2	脳 血 管 疾 患	6 140.0 6.8	(割 愛)	0.0 0.0	(割 愛)	0.0 0.0
大 潟 村	悪 性 新 生 物	20 698.6 35.7	心 疾 患	12 419.1 21.4	老 衰	6 209.6 10.7	(割 愛)	0.0 0.0	(割 愛)	0.0 0.0
管 内 計	悪 性 新 生 物	383 515.9 24.0	心 疾 患	207 278.9 13.0	老 衰	124 167.0 7.8	脳 血 管 疾 患	122 164.3 7.6	肺 炎	96 129.3 6.0
秋 田 県	悪 性 新 生 物	3,977 437.5 22.7	心 疾 患	2,160 237.6 12.3	老 衰	2,121 233.3 12.1	脳 血 管 疾 患	1,576 173.4 9.0	肺 炎	837 92.1 4.8
全 国	悪 性 新 生 物	382,504 315.6 24.3	心 疾 患	231,148 190.7 14.7	老 衰	189,919 156.7 12.1	脳 血 管 疾 患	104,533 86.3 6.6	肺 炎	75,753 62.5 4.8

資料: 令和5年秋田県衛生統計年鑑

4人以下の死因は割愛

(3) 主な生活習慣病による死亡数・死亡率(年次別)

(単位: 死亡数=人、死亡率=人口10万対)

死 因	区 分	令和元年		令和2年		令和3年		令和4年		令和5年	
		死亡数	死亡率	死亡数	死亡率	死亡数	死亡率	死亡数	死亡率	死亡数	死亡率
悪性新生物 (02100)	管 内	374	471.2	409	520.5	387	501.2	435	573.8	383	515.9
	秋田県	4,158	431.8	4,137	432.9	4,136	439.5	4,260	460.0	3,977	437.5
	全 国	376,425	304.2	378,385	299.9	381,505	310.7	385,797	316.1	382,504	315.6
脳血管疾患 (09300)	管 内	127	160.0	126	160.3	123	159.3	128	168.9	122	164.3
	秋田県	1,625	168.7	1,467	153.5	1,575	167.4	1,573	169.9	1,576	173.4
	全 国	106,552	86.1	102,978	81.6	104,595	85.2	107,481	88.1	104,533	86.3
心 疾 患 (09200)	管 内	190	239.4	183	232.9	216	279.7	198	261.2	207	278.9
	秋田県	2,046	212.5	2,068	216.4	2,118	225.1	2,119	228.8	2,160	237.6
	全 国	207,714	167.8	205,596	162.9	214,710	174.9	232,964	190.9	231,148	190.7

資料: 秋田県衛生統計年鑑

三大死因別死亡数の死亡総数に対する割合の年次推移

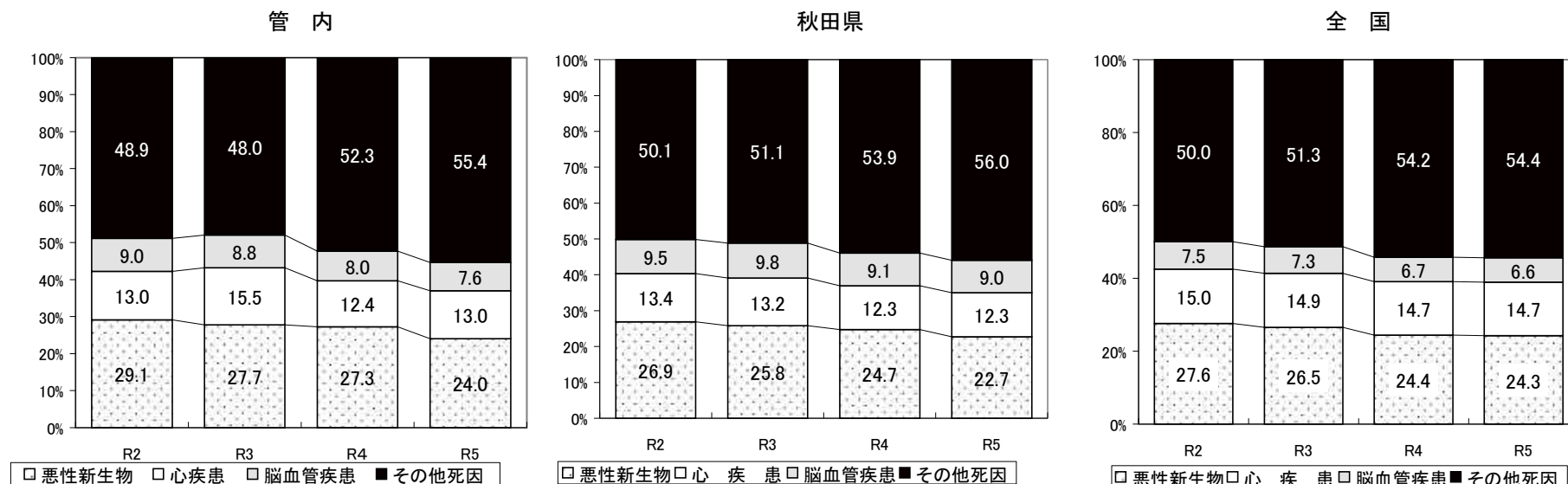

資料: 秋田県衛生統計年鑑

(4)年齢3区分別人口・人口割合

令和6年10月1日現在

区 分	人 口 (人)				年 齢 別 割 合 (%)		
	総 数	年少人口 (0～14歳)	生産年齢人口 (15歳～64歳)	老年人口 (65歳以上)	年少人口 (0～14歳)	生産年齢人口 (15歳～64歳)	老年人口 (65歳以上)
男 鹿 市	22,319	1,332	9,715	11,272	6.0	43.5	50.5
潟 上 市	30,717	3,092	16,318	11,307	10.1	53.1	36.8
南秋田郡	19,669	1,404	9,165	9,100	7.1	46.6	46.3
五 城 目 町	7,559	493	3,240	3,826	6.5	42.9	50.6
八 郎 潟 町	5,134	349	2,352	2,433	6.8	45.8	47.4
井 川 町	4,151	279	1,959	1,913	6.7	47.2	46.1
大 潟 村	2,825	283	1,614	928	10.0	57.1	32.8
管 内 計	72,705	5,828	35,198	31,679	8.0	48.4	43.6
秋 田 県	896,225	79,341	462,558	354,326	8.9	51.6	39.5

注)総数には「年齢不詳」を含む。

資料:令和6年秋田県の人口－秋田県年齢別人口流動調査報告書

2 老人福祉関係

(1) 高齢者人口の状況

令和7年7月1日現在

市町村別	人 口	65歳以上			
		男	女	計	率
秋 田 市	293,176	40,999	57,212	98,211	33.5%
男 鹿 市	21,758	4,970	6,603	11,573	53.2%
潟 上 市	30,431	4,700	6,460	11,160	36.7%
五 城 目 町	7,355	1,612	2,246	3,858	52.5%
八 郎 潟 町	5,032	953	1,442	2,395	47.6%
井 川 町	4,056	770	1,087	1,857	45.8%
大 潟 村	2,806	419	559	978	34.9%
計	364,614	54,423	75,609	130,032	35.7%
秋 田 県	881,992	148,867	206,425	355,292	40.3%
75歳以上(再掲)				202,191	22.9%

※県長寿社会課「令和7年度老人月間関係資料」による。

(2) 65歳以上人口の推移

市町村	平成28年 (2016年)		平成29年 (2017年)		平成30年 (2018年)		令和元年 (2019年)		令和2年 (2020年)	
	人口	高齢化率	人口	高齢化率	人口	高齢化率	人口	高齢化率	人口	高齢化率
秋 田 市	90,431	28.7%	92,266	29.6%	93,787	30.4%	95,222	31.1%	96,363	31.6%
男 鹿 市	12,168	42.4%	12,271	45.0%	12,339	46.5%	12,314	47.8%	12,290	49.0%
潟 上 市	10,410	31.6%	10,647	32.7%	10,825	33.5%	10,959	34.2%	11,095	35.1%
五 城 目 町	4,182	44.9%	4,153	45.7%	4,161	47.1%	4,137	48.2%	4,133	49.6%
八 郎 潟 町	2,292	38.5%	2,335	39.5%	2,394	41.3%	2,409	42.6%	2,449	44.3%
井 川 町	1,829	37.1%	1,869	38.8%	1,908	40.5%	1,925	41.6%	1,943	42.8%
大 潟 村	1,003	32.7%	1,015	32.9%	1,006	32.8%	1,005	33.1%	1,014	33.6%
計	122,315	30.6%	124,556	31.6%	126,420	32.4%	127,971	33.1%	129,287	33.8%
秋 田 県	350,027	34.6%	353,786	35.5%	357,125	36.3%	359,478	37.1%	361,434	37.9%

市町村別	令和3年 (2021年)		令和4年 (2022年)		令和5年 (2023年)		令和6年 (2024年)		令和7年 (2025年)	
	人口	高齢化率	人口	高齢化率	人口	高齢化率	人口	高齢化率	人口	高齢化率
秋 田 市	97,243	32.2%	97,752	32.2%	98,017	32.6%	98,035	33.0%	98,211	33.5%
男 鹿 市	12,235	50.2%	12,132	50.8%	11,967	51.8%	11,742	52.2%	11,573	53.2%
潟 上 市	11,173	35.5%	11,198	35.8%	11,207	36.0%	11,232	36.5%	11,160	36.7%
五 城 目 町	4,152	51.0%	4,112	50.4%	4,058	51.4%	3,962	52.1%	3,858	52.5%
八 郎 潟 町	2,440	45.4%	2,456	45.6%	2,430	46.2%	2,404	46.8%	2,395	47.6%
井 川 町	1,961	44.1%	1,915	43.6%	1,891	44.0%	1,879	44.9%	1,857	45.8%
大 潟 村	1,017	34.3%	1,007	34.6%	990	34.5%	979	34.6%	978	34.9%
計	130,221	34.4%	130,572	34.4%	130,560	34.8%	130,233	35.2%	130,032	35.7%
秋 田 県	362,012	38.5%	361,636	38.8%	360,254	39.3%	357,467	39.7%	355,292	40.3%

※人口は各年7月1日現在で県長寿社会課「老人月間関係資料」による。

(3) 老人クラブの状況

令和7年3月31日現在

区分	60歳以上 人口 A	クラブ数	会員数 B	加入率 (%) B/A
男 鹿 市	12,996	13	308	2.4
潟 上 市	13,351	48	2,051	15.4
五城目町	4,368	54	1,731	39.6
八郎潟町	2,842	14	314	11.0
井 川 町	2,236	12	340	15.2
大 潟 村	1,119	5	173	15.5
計	36,912	146	4,917	13.3
秋 田 県	420,038	1,042	31,913	7.6

※福祉行政報告例第35表による。

(4) 養護老人ホームの入所状況

令和7年3月1日現在

区分	計	秋田聖徳会 養護老人 ホーム (100)	松 寿 会 養護老人 ホーム (50)	松 寿 会 養護老人 ホーム (55)	養護老人 ホーム (50)	樹 園 養護老人 ホーム (50)	角 館 寿 楽 荘 (*75)
市町村							
秋 田 市	168	89	45	28	5		1
男 鹿 市	51		1	2	7	41	
潟 上 市	4	2			2		
五城目町	30		1	1	28		
八郎潟町	0						
井 川 町	0						
大 潟 村	0						
合 計	253	91	47	31	42	41	1

※県長寿社会課「養護老人ホーム措置状況」による。

※()内は定員で(*)は管外の施設である。

3 介護保険関係

(1) 介護保険指定済事業者の状況

① 居宅サービス事業者等

令和7年4月1日現在

市町村別		指定 済事 業者 数	秋 田 市	男 鹿 市	潟 上 市	五 城 目 町	八 郎 潟 町	井 川 町	大 潟 村	秋 田 県
1 居宅介護支援事業		136	98	14	12	7	2	2	1	345
2 居宅サービス事業		466	357	36	38	17	9	8	1	1,184
	1) 訪問介護	92	79	4	4	3	1	1		247
	2) 訪問入浴介護	3	3							23
	3) 訪問看護	50	45		3	1	1			94
	4) 訪問リハビリテーション	19	13	2	1	1	1	1		28
	5) 居宅療養管理指導	1	1							1
	6) 通所介護	52	39	2	7	1	1	2		175
	7) 通所リハビリテーション	20	12	3	2	1	1	1		49
	8) 短期入所生活介護	114	72	14	17	5	3	2	1	308
	9) 短期入所療養介護	22	13	3	2	2	1	1		54
	10) 特定施設入居者生活介護	36	31	4		1				66
	11) 福祉用具貸与	29	25	2	1	1				69
	12) 特定福祉用具販売	28	24	2	1	1				70
3 介護保険施設		60	37	6	8	4	2	2	1	185
	1) 介護老人福祉施設	38	24	3	6	2	1	1	1	125
	2) 介護老人保健施設	22	13	3	2	2	1	1		53
	3) 介護療養型医療施設									
	4) 介護医療院									7
合 計		662	492	56	58	28	13	12	3	1,714

※休止事業所は除く。

※居宅サービス事業のうち、通所リハビリテーション及び短期入所療養介護はみなし事業所を含む。

※本表のほか、保険医療機関は「訪問看護」「訪問リハビリテーション」「居宅療養管理指導」について、保険薬局は「居宅療養管理指導」についてみなし指定になる。

※ユニット型と従来型が併設されている介護老人福祉施設及び介護老人保健施設は、それぞれ1施設として計上する。

※県長寿社会課調「指定介護保険サービス事業所一覧」による。

②地域密着型サービス事業者等

令和7年4月1日現在

市町村別		指定 済事 業者 数	秋 田 市	男 鹿 市	潟 上 市	五 城 目 町	八 郎 潟 町	井 川 町	大 潟 村	秋 田 県
1 地域密着型サービス事業		154	114	11	16	5	6	1	1	518
	1) 定期巡回・随時対応型訪問介護看護	2	1		1					14
	2) 夜間対応型訪問介護									
	3) 認知症対応型通所介護	9	3		3	1	1	1		30
	4) 小規模多機能型居宅介護	27	23	1	1	1	1			60
	5) 認知症対応型共同生活介護	47	33	5	6	2	1			201
	6) 地域密着型特定施設入居者生活介護									8
	7) 地域密着型介護老人福祉施設	10	5	2	3					38
	8) 看護小規模多機能型居宅介護	4	4							10
	9) 地域密着型通所介護	55	45	3	2	1	3		1	157
2 地域密着型介護予防サービス事業		79	55	6	10	4	3	1		284
	1) 介護予防認知症対応型通所介護	7	1		3	1	1	1		28
	2) 介護予防小規模多機能型居宅介護	26	22	1	1	1	1			59
	3) 介護予防認知症対応型共同生活介護	46	32	5	6	2	1			197
3 介護予防支援(地域包括支援センター)		44	35	1	3	1	1	2	1	125
合 計		277	204	18	29	10	10	4	2	927

※県長寿社会課調「指定介護保険サービス事業所一覧」による。

(2)要介護認定の審査判定状況

令和7年3月末現在

区分 市町村別	要支援1	要支援2	経過的要介護	要介護1	要介護2	要介護3	要介護4	要介護5	計
	件			件	件	件	件	件	件
秋 田 市	3,329	2,279		5,008	3,285	2,894	2,257	1,144	20,196
男 鹿 市	125	302		373	643	472	347	254	2,516
潟 上 市	218	274		548	355	268	307	118	2,088
五 城 目 町	49	85		215	185	153	124	88	899
八 郎 潟 町	58	79		88	103	66	67	51	512
井 川 町		29		63	127	86	56	19	380
大 潟 村	6	23		38	25	22	25	18	157
計	3,785	3,071		6,333	4,723	3,961	3,183	1,692	26,748
秋 田 県	9,391	9,287		17,146	14,595	11,722	11,070	6,642	79,853

※県長寿社会課「保険者別要介護(要支援)認定者数一覧」
厚生労働省「介護保険事業状況報告 月報」による。

(3)市町村別介護保険事業の状況

介護給付・予防給付(令和5年度累計総数)

市町村別	秋田市	男鹿市	潟上市	南秋田郡				計	秋田県
				五城目町	八郎潟町	井川町	大潟村		
件数	415,814	44,885	40,226	18,537	9,719	8,502	2,720	540,403	1,489,695
住宅(介護予防)サービス	355,479	35,091	33,076	14,902	7,341	6,960	1,951	454,800	1,219,338
訪問サービス	68,970	3,004	4,244	2,131	1,153	916	62	80,480	201,164
通所サービス	43,490	3,451	4,980	1,874	714	1,112	155	55,776	163,538
短期入所サービス	29,429	6,557	4,349	1,939	697	708	250	43,929	112,448
福祉用具・住宅改修サービス	75,340	6,022	6,344	2,984	1,809	1,575	535	94,609	267,685
特定施設入居者生活介護	13,183	1,171	176	155	22	16	115	14,838	26,906
介護予防支援・居宅介護支援	125,067	14,886	12,983	5,819	2,946	2,633	834	165,168	447,597
地域密着型(介護予防)サービス	29,462	3,925	3,349	1,048	779	212	314	39,089	120,343
施設サービス	30,873	5,869	3,801	2,587	1,599	1,330	455	46,514	150,014
介護老人福祉施設	16,449	3,180	1,691	1,264	692	749	215	24,240	87,661
介護老人保健施設	14,408	2,688	2,110	1,323	907	581	240	22,257	57,358
介護療育型医療施設	-	-	-	-	-	-	-	-	-
介護医療院	16	1	-	-	-	-	-	17	4,995
単位	千単位	千単位	千単位	千単位	千単位	千単位	千単位	千単位	千単位
住宅(介護予防)サービス	3,073,376	467,266	355,403	173,771	90,267	75,397	27,118	4,262,601	12,493,620
訪問サービス	1,666,821	233,297	169,074	76,623	31,368	31,124	9,856	2,218,163	5,811,050
通所サービス	300,835	8,868	13,331	6,862	4,260	2,939	349	337,444	1,115,827
短期入所サービス	281,333	24,673	34,745	11,689	6,044	8,127	919	367,530	1,129,100
短期入所サービス	566,735	147,560	93,147	43,478	14,793	13,956	4,651	884,320	2,095,403
福祉用具・住宅改修サービス	96,704	6,953	7,608	3,502	2,148	1,919	691	119,525	326,014
特定施設入居者生活介護	254,632	24,047	3,290	3,167	439	321	2,368	288,264	527,544
介護予防支援・居宅介護支援	166,581	21,195	16,953	7,925	3,684	3,862	879	221,079	617,162
地域密着型(介護予防)サービス	472,715	65,801	70,180	18,138	10,665	4,987	3,359	645,845	2,161,793
施設サービス	933,840	168,169	116,149	79,010	48,235	39,286	13,903	1,398,593	4,520,777
介護老人福祉施設	468,337	85,917	48,815	37,864	20,765	21,281	6,476	689,455	2,529,536
介護老人保健施設	464,793	82,247	67,335	41,146	27,470	18,005	7,427	708,423	1,794,884
介護療育型医療施設	-	-	-	-	-	-	-	-	△879
介護医療院	710	5	-	-	-	-	-	715	197,236
費用額	百万円	百万円	百万円	百万円	百万円	百万円	百万円	百万円	百万円
費用額	30,848	4,688	3,563	-	905	756	272	41,032	125,318

※厚生労働省「令和5年度 介護保険事業状況報告(年報)」による。

※単位数は端数処理により計と一致しない場合がある。

(4)介護保険施設の入所状況

令和7年4月1日現在
単位:人

市町村別		五 城 目 町	八 郎 潟 町	井 川 町	大 潟 村	小 計	秋 田 市	男 鹿 市	潟 上 市	中 計	県 そ の 内 他	県 外	施 設 計	施 設 定 員
介護 老人 福祉 施設 (特 養)	1 寿 恵 園							76	1	77			77	80
	2 偕 生 園	-	-	-	-	-	-	-	-	-	-	-	-	-
	3 和 幸 苑							48		48			48	50
	4 南 海 の 丘	1	1			2		24	2	26		1	29	30
	5 昭 寿 苑	6	3	7		16	6	12	37	55	2		73	80
	6 わ か ば 園	5	2	7		14	6	2	56	64	2		80	80
	7 松 恵 苑	2				2	5	16	37	58	2		62	80
	8 広 青 苑	72	3			75	1		1	2			77	80
	9 う た せ 苑	11	36	2		49			1	1			50	50
	10 さ く ら 苑	5	1	40		46	1			1	1		48	50
	11 ひ だ ま り 苑	2	2	1	21	26	2	15		17	5		48	50
	12 た ん ち ょ う								27	27			27	27
	13 わ だ つ み	-	-	-	-	-	-	-	-	-	-	-	-	-
	14 ゆ り の 希							29		29			29	29
	15 あ か ひ げ								28	28			28	29
	16 聚 恵 苑								21	21			21	29
	17 げ ん き							22		22			22	29
計		104	48	57	21	230	21	222	162	405	12	1	648	773
(参考)入所申込者数		57	13	13	3	86	731	123	80	934	-	-	-	
介 護 老 人 保 健 設	1 榮 寿 苑	26	52	4		82	1		1	2	10		94	100
	2 く ら か け の 里	3	1	2	1	7	2	31	48	81	1		89	100
	3 翠 香 苑	28	11	35	2	76	9	4	6	19	2		97	100
	4 ほ の ぼ の 苑	5	3			8	12	4	60	76	1		85	100
	5 男 鹿 老 健				3	3	2	76	4	82			85	100
	6 湖 東 老 健	29	5	4	2	40	2	1	8	11	6		57	64
	7 た ら ち ね		1		4	5	4	65	14	83	2		90	100
	計	91	73	45	12	221	32	181	141	354	22		597	664
(参考)入所申込者数		9	8		2	19	23	29	5	57	-	-	-	

- ※ 施設入所者数は秋田地域振興局福祉環境部調による(介護老人福祉施設「偕生園」「わだつみ」はR7.3事業廃止)
- ※ 介護老人保健施設の入所者数には、短期入所療養介護の利用者を含まない。
- ※ 入所申込者数は、長寿社会課「介護保険施設入所者数調」による(R6.4.1現在)

4 地 域 保 健 活 動 従 事 者 関 係

管内市町村保健師・栄養士数

令和6年4月現在

区 分	保健師数	栄養士総数	管理栄養士数	栄養士数
男 鹿 市	13	1	1	
潟 上 市	10	4	3	1
五 城 目 町	6	1	1	
八 郎 潟 町	4	1	1	
井 川 町	4	1	1	
大 潟 村	4	2	1	1 (非常勤)
管 内 計	41	10	8	2
保 健 所	9	1	1	

5 学 生 等 実 習 指 導 関 係

(1) 医師臨床研修

区 分	開設回数(回)	実習延日数 (日)	実人員(人)	備 考
なし				
計	0	0	0	

(2) 医師養成課程

区 分	学部等	開設回数(回)	実習延日数 (日)	実人員(人)	備 考
秋 田 大 学	医学部医学科	2	2	25	
計		2	2	25	

(3) 保健師養成課程

区 分	学部等	開設回数(回)	実習延日数 (日)	実人員(人)	備 考
秋 田 大 学	医学部保健学科	1	4	4	
秋 田 看 護 福 祉 大 学	看護学科	1	4	4	
日 本 赤 十 字 秋 田 看 護 大 学	看護学部看護学科	1	3	6	
計		3	11	14	

(4) 管理栄養士養成課程

区 分	学部等	開設回数(回)	実習延日数 (日)	実人員(人)	備 考
なし					
計					

6 身体障害者福祉関係

(1)身体障害者手帳所持者の状況

令和7年3月31日現在

区分 市町村	総数	障 害 別												
		視覚	聴覚	平衡機能	音声・言語機能	そしゃく機能	肢体不自由	心臓	呼吸器	じん臓	肝臓	ぼう胱・直腸	小腸	免疫
五城目町	566	39	53	1	3	1	302	97	11	31	3	22	1	2
八郎潟町	306	28	31		5		146	65	6	13	1	11		
井川町	229	6	21		3		121	48	9	9		11		1
大潟村	111	4	10	1	2		60	21	2	8		3		
計	1,212	77	115	2	13	1	629	231	28	61	4	47	1	3
秋田市	12,633	770	1,132	26	133	33	6,321	2,488	229	854	43	571	12	21
男鹿市	1,333	71	141	1	15	1	661	269	20	70	2	81		1
潟上市	1,265	70	109	3	8	1	686	251	27	79	4	26	1	

区分 市町村	等 級 別						総数
	1級	2級	3級	4級	5級	6級	
五城目町	153	98	106	124	49	36	566
八郎潟町	98	40	60	63	23	22	306
井川町	67	35	51	54	11	11	229
大潟村	29	23	23	25	7	4	111
計	347	196	240	266	90	73	1,212
秋田市	3,981	1,837	2,427	2,786	821	781	12,633
男鹿市	348	207	274	340	61	103	1,333
潟上市	426	218	267	178	87	89	1,265

資料:障害福祉課調べ

(2) 特別障害者手当等受給の状況

令和7年4月1日現在

区分 市町村別	特 手 別 障 害 者 当	障 害 児 福 祉 手 当	経 過 的 福 祉 手 当	計
五城目町	11	1	-	12
八郎潟町	4	1	-	5
井川町	7	1	-	8
大潟村	-	1	-	1
計	22	4		26

7 知的障害児・者福祉関係

知的障害児・者の状況

令和7年3月31日現在

区分 市町村別	在宅知的障害児								施設 利用児	児 総 数
	総 数	性 別		障害程度別						
		男	女	軽度	中度	重度	最重度	重症 心身		
五城目町	1		1	1					9	10
八郎潟町									5	5
井 川 町	1	1		1					1	2
大 潟 村	1		1		1					1
計	3	1	2	2	1				15	18
秋 田 市	98	63	35	67	16	5	6	4	345	443
男 鹿 市	8	6	2	7		1			7	15
潟 上 市	24	16	8	19	4		1		32	56

区分 市町村別	在宅知的障害者								施設 利用者	者 総 数	児者 総 数
	総 数	性 別		障害程度別							
		男	女	軽度	中度	重度	最重度	重症 心身			
五城目町	22	14	8	9	6	5		2	56	78	88
八郎潟町	10	4	6	5	3	1	1		32	42	47
井 川 町	11	8	3	6	2	2	1		20	31	33
大 潟 村	4	2	2		1	1		2	17	21	22
計	47	28	19	20	12	9	2	4	125	172	190
秋 田 市	627	376	251	322	153	84	20	48	1,483	2,110	2,553
男 鹿 市	73	44	29	20	27	9	15	2	174	247	262
潟 上 市	78	51	27	39	14	19	5	1	167	245	301

区分 市町村別	療育手帳の所持状況										
	知的障害児					知的障害者					児者総数
	総数	A 級		B 級		総数	A 級		B 級		
		性 別		性 別			性 別		性 別		
		男	女	男	女		男	女	男	女	
五城目町	10	1	3	5	1	78	23	17	23	15	88
八郎潟町	5			4	1	42	12	8	7	15	47
井 川 町	2			2		31	6	8	14	3	33
大 潟 村	1				1	21	7	6	4	4	22
計	18	1	3	11	3	172	48	39	48	37	190
秋 田 市	443	106	58	197	82	2,110	629	452	659	370	2,553
男 鹿 市	15	4		6	5	247	80	56	67	44	262
潟 上 市	56	5	5	33	13	245	70	48	83	44	301

資料:障害福祉課調べ

8 精神保健福祉関係

(1)精神障害者の状況

① 病類別

令和7年3月31日現在

病 名 区 分		管内計	男鹿市	潟上市	五城目町	八郎潟町	井川町	大潟村
F2統合失調症、統合失調型障害及び妄想性障害		686	236	274	79	47	34	16
F3気分(感情)障害		565	183	275	39	25	33	10
G40てんかん		153	44	62	16	11	14	6
F0症状性を含む器質性精神障害		431	124	138	75	39	41	15
内 訳 (再 掲)	F00アルツハイマー病の認知症	306	82	104	50	25	34	11
	F01血管性認知症	40	16	10	8	2	2	2
	F02-09上記以外の症状性を含む器質性精神障害	85	26	24	17	12	5	2
F1精神作用物質使用による精神及び行動の障害		36	12	14	6	2	1	1
内 訳 (再 掲)	F10アルコール使用による精神及び行動の障害	34	11	14	6	2	0	1
	覚せい剤による精神及び行動の障害	1	0	0	0	0	1	0
	アルコール、覚せい剤を除く精神作用物質使用による精神及び行動の障害	1	1	0	0	0	0	0
F7知的障害(精神遅滞)		88	60	21	2	2	1	2
F6成人の人格及び行動の障害		5	0	5	0	0	0	0
F4神経症性障害、ストレス関連障害及び身体表現性障害		112	43	54	10	1	1	3
F5生理的障害及び身体的要因に関連した行動症候群		8	1	2	0	5	0	0
F8心理的発達の障害		127	37	57	16	4	9	4
F9小児期及び青年期に通常発症する行動及び情緒の障害及び特定不能の精神障害		52	10	29	1	4	4	4
その他		19	5	11	3	0	0	0
合 計		2,283	755	942	247	140	138	61

資料: R6保健所実績報告

参考)病名区分新旧対照表

病 名 区 分		旧 病 名 区 分
F2統合失調症、統合失調症型障害及び妄想性障害		精神分裂病
F3気分(感情)障害		躁うつ病
G40てんかん		てんかん
F0症状性を含む器質性精神障害		脳器質性精神障害
内訳(再掲)	F00アルツハイマー病の認知症	
	F01血管性認知症	
	F02-09上記以外の症状性を含む器質性精神障害	
F1精神作用物質使用による精神及び行動の障害		中毒性精神障害
内訳(再掲)	F10アルコール使用による精神及び行動の障害	アルコール中毒
	覚せい剤による精神及び行動の障害	覚せい剤中毒
	アルコール、覚せい剤を除く精神作用物質使用による精神及び行動の障害	その他の中毒
F7知的障害(精神遅滞)		精神薄弱
F6成人の人格及び行動の障害		精神病質
F4神経症性障害、ストレス関連障害及び身体表現性障害		精神神経症
F5生理的障害及び身体的要因に関連した行動症候群		その他の精神病
F8心理的発達の障害		その他の精神病
F9小児期及び青年期に通常発症する行動及び情緒の障害及び特定不能の精神障害		その他の精神病
その他		その他

② 入院・通院別

令和7年3月31日現在

	入 院			在 宅			合 計
	措 置	医 療 保 護	入院計	自立支援 医療受給 者数	その他 (任意入 院含む)	その他計	
管内計	3	136	139	1,266	881	2,147	2,286
男 鹿 市	1	43	44	433	279	712	756
潟 上 市	2	49	51	567	326	893	944
五 城 目 町	0	19	19	107	121	228	247
八 郎 潟 町	0	9	9	69	62	131	140
井 川 町	0	10	10	60	68	128	138
大 潟 村	0	6	6	30	25	55	61

資料: R6保健所実績報告

(2) 法第27条による指定医の診察状況

	診察及び保護の申請・通報・届出件数							調査の結果 診察の 必要がないと認め られた者 ②	診察を受けた者③		調査 不能④
	申 請	通 報				届 出	計 ①		要措置	措置 不要	
	一 般 人	警 察 官	検 察 官	保護観 察所の 所長	矯正施 設の所 長	精神病 院の管 理者					
総数	0	7	9	0	1	0	17	10	5	1	1

(3) 法第34条による移送実施状況

移送の申請件数	調査の結果、診察 の必要がないと認 められた者	診察を受けた者	
		移送 実施	移送 不要
0	0	0	0

(4) 精神障害者保健福祉手帳の所持状況

令和7年3月31日現在

市町村	1 級	2 級	3 級	計
男鹿市	80	106	34	220
潟上市	83	189	52	324
五城目町	17	32	12	61
八郎潟町	10	24	4	38
井川町	14	19	5	38
大潟村	3	8	1	12
計	207	378	108	693

資料: R6保健所実績報告

(5) 精神保健福祉相談・訪問指導事業実績

資料：令和6年度保健所実績報告

区 分		相 談 実人員	相 談 延人員	訪 問 実人員	訪 問 延人員
① 社会復帰関連	障害者総合支援法における就労移行支援及び就労継続支援に関する内容	0	0	(作業所訪問含む) 0	0
	その他（回復途上にある精神障害者等の社会復帰に関するもので、上記項目以外のもの）	0	0	0	0
	計	0	0	0	0
② 高齢者精神保健関連 （高齢者及びその家族等からの認知症等に関するもの）		4	4	0	0
③ アルコール関連 （アルコール問題に関するもの）		3	6	0	0
④ 薬物関連 （薬物関連問題に関するもの）		3	3	0	0
⑤ ギャンブル関連 （ギャンブル関連問題に関するもの）		1	5	0	0
⑥ ゲーム関連 （ゲーム関連問題に関するもの）		0	0	0	0
⑦ 思春期関連 （精神発達途上（およそ12～18歳に達するまでの者を想定）又はその家族からの心の悩み等の思春期精神保健に関する内容。摂食障害、自閉、不登校等思春期に特有に見られる疾患等）		1	1	0	0
⑧ 心の健康づくり （社会生活において生じるストレスの増大による精神疾患に陥らないための心の健康づくりに関する相談、及び精神症状が疑われるが精神疾患と診断されていないもの）		21	26	0	0
⑨ その他 （精神疾患と診断されているが、上記項目に当てはまらないものを記入） * 治療中断者の医療へのかかり方に関する内容は、下段に再掲。→		38	146	8	31
		(2)	(5)	(1)	(1)
総 計 ①+②+③+④+⑤+⑥+⑦+⑧+⑨		71	191	8	31
再掲	ひきこもり関連（①～⑨までの再掲） （仕事や学校に行かず、かつ家族以外の人との交流をほとんどせず、6か月以上続けて自宅にひきこもっている状態で、統合失調症などの精神疾患ではないと考えられるもの）	(3)	(6)	(3)	(16)

* ひきこもりに関する内容

6か月以上自宅にひきこもって社会参加しない状態（学校や仕事に行かないか、または就労していない）が持続しており、統合失調症などの精神疾患ではないと考えられるものを計上。
年齢の上限なし（⑤思春期関連及び⑥心の健康づくりの再掲）。

* 治療中断者への医療へのかかり方に関する内容

受診や医療機関等の紹介に関する内容、危機的介入に関する内容を再掲。

(6) 精神保健福祉普及活動

開催日	対象者	参加 人員	内容	会場
通年	地域住民、関係機関等	-	障害者理解促進や精神保健福祉に関する普及啓発物品やリーフレットを所内に掲示	秋田地域振興局福祉環境部
令和6年11月～ 令和7年3月	地域住民	-	各種週間・月間事業(障害者週間、いのちの日、世界エイズデー等)にあわせて精神保健福祉に関する普及啓発物品やリーフレット等を配布	秋田地域振興局福祉環境部 他

(7)精神保健関連組織

①家族会

令和6年度

名 称	会員数	主な活動
男鹿あゆみの会家族会	12名	あゆみ小規模作業所行事等の手伝い

②障害者地域活動支援センター

令和6年度

名 称	特定非営利活動法人よつば	定 員	10名
運 営 主 体	特定非営利活動法人よつば	通所者数	2名
所 在 地	五城目町字上町40	指導員数	1名
開 設 年 月 日	平成10年4月	開 設 日	月、水～金
作 業 内 容	神社の御幣、御守り作成 その他	開所時間	9時～15時

名 称	あゆみ小規模作業所	定 員	15名
運 営 主 体	特定非営利活動法人 男鹿あゆみの会	通所者数	12名
所 在 地	男鹿市船川港船川字片田74	指導員数	3名
開 設 年 月 日	平成7年4月	開 設 日	月～金
作 業 内 容	盆燈籠貼り合わせ クラフトかご作成 等	開所時間	9時～15時

③精神保健福祉協会支部

令和6年度

名 称	会員数
秋田県精神保健福祉協会 秋田県中央支部	1440名
(参考)秋田県精神保健福祉協会 全体	94名

9 心の健康づくり・自殺予防関係

1) 心の健康づくり ・自殺予防対策事業	<ul style="list-style-type: none"> ・こころはればれ通信の作成 年2回発行（第77号・第78号） ※市町村により広報と同時配布や、メンタルヘルスサポーターが住民に声をかけるとしながら各家庭に配布
2) 自殺予防ネットワーク事業	<ul style="list-style-type: none"> ・令和6年度秋田地域心の健康づくり・自殺予防ネットワーク推進会議 令和6年12月24日実施 内容：情報提供 秋田県の自殺予防対策について 等 意見交換（各関係機関の取組状況）・質疑応答
3) 自殺未遂者支援事業	<ul style="list-style-type: none"> ・令和6年度秋田地域自殺未遂者支援関係者会議 令和6年12月24日実施 内容：情報提供 自殺未遂者支援事業のフローについて 等 意見交換・質疑応答 ・関係機関からの支援対象事案情報提供書受理及び対応 10件 ・令和6年度秋田地域自殺未遂者支援研修会 令和6年9月24日開催 講演：オーバードーズへの支援～生きづらさを支える関係者が出来る関わりとは～ 講師：杉山病院 精神保健福祉士 佐藤光幸氏
4) 市町村支援	<ul style="list-style-type: none"> ・心の健康づくり市町村担当者会議 令和6年6月21日実施 ※各町村及び当部の事業等について情報交換 ・大潟村メンタルヘルスサポーター地域懇談会への参加 令和6年8月5日開催 ・市町村自殺対策計画に係る会議への出席 出席先市町村：潟上市、八郎潟町、大潟村
5) 普及・啓発事業	<ul style="list-style-type: none"> ・「ふきのとうホットライン（相談機関一覧）」管内市町村へ配布 ・街頭キャンペーンでの啓発物品等配布 回数：4回（市町村職員及びメンタルヘルスサポーター等と一緒に実施）
6) 人材育成	<ul style="list-style-type: none"> ・心はればれゲートキーパー養成講座への講師派遣 ※令和6年度は派遣依頼の実績なし

参考) 秋田中央保健所管内の自殺死亡の状況

【1 自殺死亡率】

秋田中央保健所管内では、平成14年に自殺死亡率（人口10万対）49.1、死亡者数50人まで達したが、その後は緩やかに減少している。

管内自殺死亡率は全国より高めで推移しているが、令和6年は10ポイント以上の差で低い結果となっている。

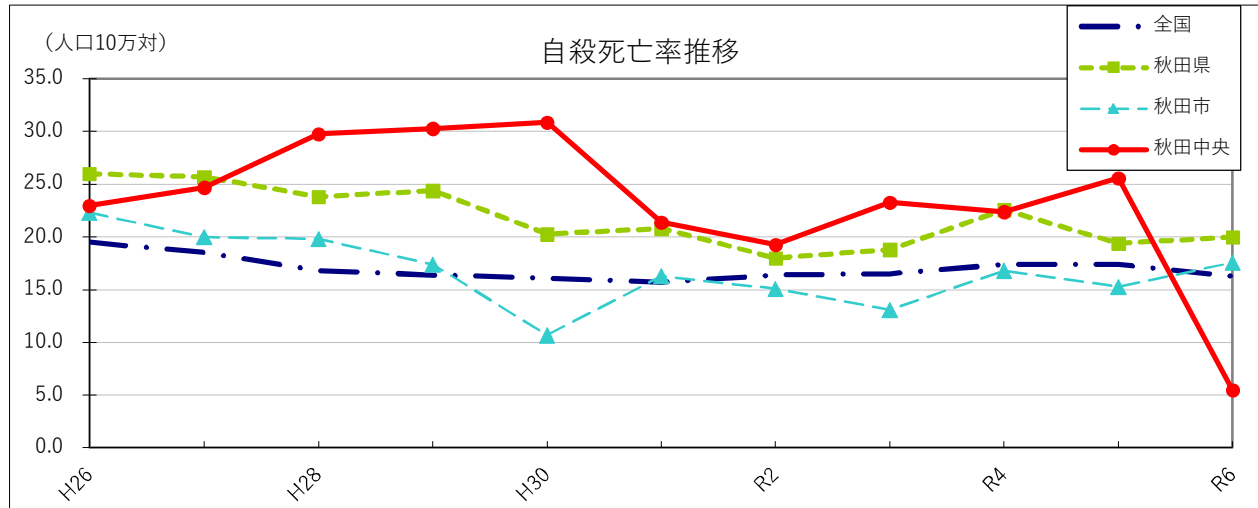

秋田県・管内の自殺死亡の状況

年次	26年	27年	28年	29年	30年	令和元年	2年	3年	4年	5年	6年
全国	24,417 19.5	23,152 18.5	21,017 16.8	20,465 16.4	20,031 16.1	19,425 15.7	20,243 16.4	20,291 16.5	21,252 17.4	21,037 17.4	19,594 16.3
秋田県	269 26.0	262 25.7	240 23.8	242 24.4	199 20.3	200 20.7	172 18.0	177 18.8	209 22.6	176 19.4	178 20.0
秋田市 保健所	71 22.3	63 20.0	62 19.8	54 17.4	33 10.7	50 16.3	46 15.1	40 13.1	51 16.8	46 15.3	52 17.6
秋田中央 保健所	20 23.0	21 24.7	25 29.8	25 30.3	25 30.9	17 21.4	15 19.3	18 23.3	17 22.4	19 25.6	4 5.5

※上段：実数 下段：自殺率（人口10万対）

資料：秋田県衛生統計年鑑・人口動態統計

【2 管内の状況】

管内の自殺者数（平成26年～令和6年）

	26年	27年	28年	29年	30年	令和元年	2年	3年	4年	5年	6年
秋田中央保健所管内	20	21	25	25	25	17	15	18	17	19	4
男鹿市	4	5	13	12	9	7	5	7	7	7	0
潟上市	10	9	9	10	10	6	5	7	5	9	2
五城目町	2	3	2	1	4	2	1	1	3	0	0
八郎潟町	2	3	1	1	1	1	2	2	2	1	1

(児童・生活保護チーム)

1 児 童 福 祉 関 係

家庭児童相談の状況

延べ件数

ア 町村別

相談種別 市町村別	養護相談		保健相談	障害相談						非行相談		育成相談				その他の相談	計	(再掲)	
	児童虐待相談	その他の相談		肢体不自由相談	視覚障害相談	言語発達障害等相談	重症心身障害相談	知的障害相談	自閉症等相談	ぐ犯行為等相談	触法行為等相談	性格行動相談	不登校相談	適正相談	育児・しつけ相談			いじめ相談	児童売春等被害相談
五城目町	1	3				1			1			3	2				11		
八郎潟町	3		1						1			1	5				11		
井川町																	0		
大潟村		2											1				3		
その他(潟上市)																	0		
合 計	4	5	1	0	0	1	0	0	2	0	0	4	8	0	0	0	25	0	0

イ 年齢別

相談種別 年齢別	養護相談		保健相談	障害相談						非行相談		育成相談				その他の相談	計	(再掲)	
	児童虐待相談	その他の相談		肢体不自由相談	視覚障害相談	言語発達障害等相談	重症心身障害相談	知的障害相談	自閉症等相談	ぐ犯行為等相談	触法行為等相談	性格行動相談	不登校相談	適正相談	育児・しつけ相談			いじめ相談	児童売春等被害相談
3歳未満児												1					1		
3歳児																	0		
4～5歳児						1						2					3		
6～8歳児	1	2										1					4		
9～11歳児	2	1	1						1				1				6		
12～14歳児	1	2							1				7				11		
15～17歳児																	0		
18歳以上																	0		
合 計	4	5	1	0	0	1	0	0	2	0	0	4	8	0	0	0	25	0	0

2 母子及び父子並びに寡婦福祉関係

(1) 年齢別・原因別母子世帯の状況

令和6年8月1日現在：世帯数

市町村別 区分	年 齢 別					
	10～ 20歳代	30歳代	40歳代	50歳代	60歳以上	計
五城目町	1	14	39	3		57
八郎潟町	6	10	17	5		38
井川町	4	10	15	3		32
大潟村	1	5	6			12
計	12	39	77	11		139

市町村別 区分	原 因 別											
	死 別					離 婚	遺 棄	行 方 不 明	の配 障偶 害者	未 婚 の 母	そ の 他	計
	病 死	交 通 事 故	産 業 災 害	そ の 他	小 計							
五城目町	1				1	55				1		57
八郎潟町	2				2	33				3		38
井川町	3				3	25				4		32
大潟村	2				2	8				2		12
計	8				8	121				10		139

(2) 母子世帯における母の就労状況並びに子どもの状況

令和6年8月1日現在:世帯数

市町村別	就 労 等					児童数別世帯の状況				
	自 営	常 勤	日 雇 等	無 職	計	1 人	2 人	3 人	4 人 以上	計
五城目町	4	34	14	5	57	41	12	4		57
八郎潟町	6	19	10	3	38	27	8	3		38
井 川 町		20	10	2	32	19	11	2		32
大 潟 村	3	6	3		12	10	2			12
計	13	79	37	10	139	97	33	9		139

令和6年8月1日現在:人数

市町村別	子 ど も の 状 況								計
	未 就 学	小 学 生	中 学 生	高 校 生 ・ 専	短 大 学 ・ 大	専 門 学 校 等	就 業	そ の 他 ・ 無 職	
五城目町	8	21	19	23	1		1	4	77
八郎潟町	7	13	8	13	6	3	1	1	52
井 川 町	9	13	8	14	1	2			47
大 潟 村	5	5	1	1				2	14
計	29	52	36	51	8	5	2	7	190

(3)母子相談状況

相談者実人数

市町村別	生 活 一 般								児 童					
	住 宅	医 療	家 庭 紛 争		就 労	結 婚	そ の 他	計	養 育	教 育	非 行	就 職	そ の 他	計
			夫 等 の 暴 力	そ の 他										
五城目町														
八郎潟町														
井川町														
大潟村														
その他														
計														

市町村別	生 活 援 護						そ の 他						合 計
	母 子 福 祉 資 金	寡 婦 福 祉 資 金	年 金 ・ 手 当	生 活 保 護	そ の 他	計	売 店 設 置	た ば こ 販 売	公 営 住 宅	支 援 子 施 生 設 活	そ の 他	計	
五城目町													
八郎潟町													
井 川 町													
大 潟 村													
そ の 他 (由利本荘市等)	6					6				2		2	8
計	6					6				2		2	8

(4)母子父子寡婦福祉資金の利用状況

(単位:千円)

(単位:千円)

区分 市町村別	母 子 福 祉 資 金													
	事業開始	事業継続	修学	技能習得	修業	就職支度	療養	生活	住宅	転宅	就学支度	結婚	児童扶養	計
五城目町														
八郎潟町														
井川町														
大潟村														
(南秋田郡)小計														
男鹿市											1			1
											418			418
潟上市			4								1			5
			1,920								125			2,045
由利本荘市														
にかほ市														
合計			4								2			6
			1,920								543			2,463

区分 市町村別	父 子 福 祉 資 金													
	事業開始	事業継続	修学	技能習得	修業	就職支度	療養	生活	住宅	転宅	就学支度	結婚	児童扶養	計
五城目町														
八郎潟町														
井川町														
大潟村														
(南秋田郡)小計														
男鹿市														
潟上市											1 150			1 150
由利本荘市														
にかほ市														
合計											1 150			1 150

区分 市町村別	寡 婦 福 祉 資 金													
	事業開始	事業継続	修学	技能習得	修業	就職支度	療養	生活	住宅	転宅	就学支度	結婚	児童扶養	計
五城目町														
八郎潟町														
井川町														
大潟村														
(南秋田郡) 小計														
男鹿市														
潟上市														
由利本荘市														
にかほ市														
合計														

(5) 父子世帯の状況

令和6年8月1日現在:世帯数

区分 市町村別	世帯主年齢別						原因別										
	20 歳 代	30 歳 代	40 歳 代	50 歳 代	60 歳 以上	計	死別					離婚	遺棄	行方不明	障害	その他	計
							病死	交通事故	産業災害	その他	小計						
五城目町		1	7	1		9						9					9
八郎潟町		1	3	1		5	2				2	3					5
井川町		1	3	1		5						5					5
大潟村			2	3		5	2				2	3					5
計		3	15	6		24	4				4	20					24

令和6年8月1日現在:人数

区分 市町村別	子どもの状況						計
	未就学	小学生	中学生	高校生以上	就業	その他	
五城目町		3	2	4	1	2	12
八郎潟町		2	4	2			8
井川町			3	3		1	7
大潟村		3	1	3			7
計		8	10	12	1	3	34

(6)児童扶養手当・特別児童扶養手当支給状況

①市町村別受給者状況

令和7年3月31日現在

市町村名	児童扶養手当					特別児童扶養手当			
	受給 資格者数	対象児数	全部支給	一部支給	全部停止	受給 資格者数	対象児数	支給	停止
五城目町	66	84	40	29	15	17	19	19	0
八郎潟町	38	47	22	17	8	7	9	8	1
井川町	35	43	23	11	9	14	15	15	0
大潟村	11	18	7	6	5	8	8	8	0
郡計	150	192	92	63	37	46	51	50	1
秋田市						892	1,054	970	84
男鹿市						58	69	69	0
由利本荘市						245	297	276	21
潟上市						122	142	137	5
にかほ市						61	74	71	3
市計	0	0	0	0	0	1,378	1,636	1,523	113
合計	150	192	92	63	37	1,424	1,687	1,573	114

②新規認定・資格喪失等状況

令和6年度受付分

区 分	認定請求	認定件数	却下件数	取下げ件数	資格喪失	
児童扶養手当	7	7	0	0	5	※南秋田郡のみ ※秋田・由利全域
特別児童扶養手当	247	244	3	0	37	

3 女性保護関係

女性相談の状況

延べ件数

区分	人間関係																住居問題	帰宅先なし	経済関係				医療関係				不純異性交遊	売春強要	ヒモ・暴力団関係	5条違反	計		
	夫等				子ども			親族			交際相手				家庭不和	その他の者の暴力			男女問題	その他	生活困窮	借金・サラ金	求職	その他	病気	精神的問題						妊娠・出産	その他
	夫等の暴力	酒乱・薬物中毒	離婚問題	その他	子どもの暴力	養育不能	その他	親の暴力	その他の親族の暴力	その他	交際相手からの暴力	生活の本拠を共にする者からの暴力	同性の交際相手からの暴力	その他																			
市町村別																																	
五城目町																															0		
八郎潟町	5														1																6		
井川町																															0		
大潟村 (南秋田郡) 小計																															0		
	5	0	0	0	0	0	0	0	0	0	0	0	0	0	1	0	0	0	0	0	0	0	0	0	0	0	0	0	0	0	6		
男鹿市																															0		
潟上市	6			2					1									2													11		
その他 (秋田市等)																															0		
(秋田管内) 計	11	0	0	2	0	0	0	0	1	0	0	0	0	0	1	0	0	0	2	0	0	0	0	0	0	0	0	0	0	0	17		
由利本荘市			2	1	1									1				3	1					62							71		
にかほ市								1																							1		
その他 (酒田市等)																															0		
(由利管内) 計	0	0	2	1	1	0	0	1	0	0	0	0	0	1	0	0	0	0	3	1	0	0	0	0	62	0	0	0	0	0	72		
合 計	11	0	2	3	1	0	0	1	1	0	0	0	0	1	1	0	0	0	5	1	0	0	0	0	62	0	0	0	0	0	89		

4 生活保護関係

(1) 保護の状況

令和7年3月現在

市町村	区 分	人 口	被 保 護		保 護 率 (%)
			世帯数	人 員	
五城目町		7,559	78	89	11.8
八郎潟町		5,134	69	87	16.9
井 川 町		4,151	26	32	7.7
大 潟 村		2,825	4	4	1.4
計		19,669	177	212	10.8
秋 田 県		913,514	10,366	12,559	13.7

(人口は令和6年10月現在)

令和7年3月現在

市町村	区 分	被 保 護 人 員 内 訳				
		生活扶助	住宅扶助	教育扶助	介 護 扶 助	
					施設	居 宅
五城目町		68	37	0	10	24
八郎潟町		69	57	3	5	24
井 川 町		24	10	0	3	6
大 潟 村		3	3	0		1
計		164	107	3	18	55

令和7年3月現在

市町村	区 分	被 保 護 人 員 内 訳				
		医 療 扶 助			出産扶助	生業扶助
		入院	入院外	計		
五城目町		7	55	62		2
八郎潟町		5	56	61		2
井 川 町		5	22	27		
大 潟 村		1	2	3		
計		18	135	153	0	2

市町村	区 分	決 定 状 況			
		申請件数	開始	その他・却下	廃止
五城目町		13	8	5	16
八郎潟町		11	4	7	11
井 川 町		6	4	2	3
大 潟 村		0	0	0	
計		30	16	14	30

(2)保護開始の理由・廃止理由の状況

区分 市町村	開 始 理 由(世帯数)							計
	世帯主の傷病	世帯員の傷病	稼働者の離別・死亡	稼働収入の減少・喪失	手持金減少	年金仕送り等減少・喪失	その他	
五城目町	3				4		1	8
八郎潟町					4			4
井 川 町					4			4
大 潟 村								0
計	3	0	0	0	12	0	1	16

区分 市町村	廃 止 理 由(世帯数)								計
	世帯主の傷病治癒	世帯員の傷病治癒	死亡・失踪	稼働収入の増	年金・仕送り等の増	働き手の転入	施設入所	その他	
五城目町			10		2		1	3	16
八郎潟町			7	1	2			1	11
井 川 町				1	2				3
大 潟 村									0
計	0	0	17	2	6	0	1	4	30

(3)救護施設入所の状況

令和7年4月1日現在

町村別	玉葉荘	誠幸園	ひばりヶ丘ホーム	計
五城目町				0
八郎潟町	1			1
井 川 町	2			2
大 潟 村				0
計	3	0	0	3

(4)被保護世帯の労働類型別状況

令和7年3月現在

区分 市町村	労働類型別							
	世帯主が稼働					世帯員稼働	非稼働世帯	計
	常用	日雇	内職	その他	小計			
五城目町	9				9	5	64	78
八郎潟町	14				14	2	53	69
井川町	3				3	3	20	26
大潟村					0	1	3	4
計	26	0	0	0	26	11	140	177

(5)被保護世帯の世帯類型別状況

令和7年3月現在

区分 市町村	世帯類型別				
	単身世帯				
	高齢者	傷病/障害者	その他	小計	〈再掲〉医療単給
五城目町	50	8	9	67	6
八郎潟町	43	4	9	56	3
井川町	16	3	2	21	3
大潟村	4			4	
計	113	15	20	148	12

区分 市町村	世 帯 類 型 別						計
	2人以上の世帯						
	高齢者	母子	傷病/障害者	その他	小計	(再掲)医療単給	
五城目町	5		1	5	11	1	78
八郎潟町	2	2	2	7	13	0	69
井川町	2		1	2	5	0	26
大潟村					0		4
計	9	2	4	14	29	1	177

(6)扶助費別支出状況

(単位:円)

区 分	生活扶助	住宅扶助	教育扶助	医療扶助			出産扶助
				支払基金分	事務所分	計	
中央福祉分	93,432,306	26,301,067	894,732	245,850,072	2,472,431	248,322,503	0

区 分	介護扶助			生業扶助	葬祭扶助	施設事務費	就労自立 給付金等	計
	国保連分	事務所分	計					
中央福祉分	20,401,248	21,670	20,422,918	376,305	1,156,797	5,787,734	57,126	396,751,488

5 民 生 委 員 ・ 児 童 委 員 関 係

(令和6年度分報告)

町 村 名		内 容 別 相 談 ・ 支 援 件 数 (年 度 中)														分 野 別 相 談 ・ 支 援 件 数 (年 度 中)				そ の 他 の 活 動 件 数 (年 度 中)						訪 問 回 数		連 絡 調 整 回 数		活 動 日 数		
		在 宅 福 祉	介 護 保 険	健 康 ・ 保 健 医 療	子 育 て ・ 母 子 保 健	子 ども の 地 域 生 活	子 学 校 の 教 生 育 ・ 活 費	生 活 年 金 ・ 保 険	仕 事	家 族 関 係	住 居	生 活 環 境	日 常 的 な 支 援	そ の 他	計	高 齢 者 に 関 する 事 項	障 害 者 に 関 する 事 項	子 ども に 関 する 事 項	そ の 他	計	調 査 ・ 実 態 把 握	行 事 ・ 事 業	会 議 へ の 参 加 協 力	地 域 福 祉 活 動 ・ 動 員	民 児 協 運 営 ・ 研 修	証 明 事 務	発 見 の 通 告 ・ 仲 介	訪 問 ・ 連 絡 活 動	そ の 他		委 員 相 互	そ の 他 の 関 係 機 関
		(1)	(2)	(3)	(4)	(5)	(6)	(7)	(8)	(9)	(1 0)	(1 1)	(1 2)	(1 3)	(1 4)	(1 5)	(1 6)	(1 7)	(1 8)	(1 9)	(2 0)	(1)	(2)	(3)	(4)	(5)	(6)	(7)	(8)		(9)	(1 0)
五 城 目 町		34	54	33	8	17	8	18			9		170	383	306	1040	536	9	21	474	1040	110	230	153	368	3		2754	728	459	534	2754
					5	6	6					6	5	6	34				12	22	34	3	15	12	14			20	27	27	8	62
井 川 町		19	4	27		2	1	1			6	3	3	8	24	98	68	7	8	15	98	79	162	597	280	8	2	1333	1511	236	209	2137
																							17	1	1			7				24
八 郎 湯 町		6	5	72	2			2			5	5	13	213	147	470	335	8	2	125	470	73	4138	188	297	10		1571	702	259	308	1751
																						1	25	3	44			83		17	27	141
大 湯 村		2					2								1	5	4		1	5	2	69	20	80			39	11	26	35	199	
																						26	4	5								43
合 計	民生委員・児童委員 (主任児童委員を含む)	61	63	132	10	19	11	21		20	8	186	604	478	1613	943	24	31	615	1613	264	4599	958	1025	21	2	5697	2952	980	1086	6841	
	主任児童委員《再掲》				5	6	6					6	5	6	34			12	22	34	4	83	20	64			110	27	44	35	270	

6 生活困窮者関係

○ 相談の状況

	処理状況（累計）							相談件数 合計
	就労支援				生活保護 申請	相談のみ	その他	
	継続中	就労開始	その他	小計				
五城目町	2	1		3		3	2	8
八郎潟町		2		2	3			5
井川町				0	2	1	2	5
大潟村				0				0
他市町村				0		1		1
合計	2	3	0	5	5	5	4	19

健 康・予 防 課

1 健康増進関係

(1) 栄養・食生活

事業名			実施時期	対象	場所	実施内容等
生活習慣病予防対策事業	減塩キャンペーン		令和6年9月6日	トレイク湯上運動教室受講者、トレーニングルーム利用者	トレイク湯上	啓発普及資料の配布と呼びかけ
	減塩実践活動への支援		随時	管内市町村	管内市町村	ポスター、資料、献立の提供、フードモデル等指導媒体の貸し出し等
	食の健康づくり応援店		随時	応援店登録店	管内	表示確認及び指導 令和6年度をもって事業を終了し、「秋田スタイル健康な食事」への移行 移行確認15店舗→辞退15店舗
	秋田スタイル健康な食事					県民の「減塩」「野菜・果物摂取」を推進するため、(1)県民運動(2)認証制度によるメニュー認証を行う。
	(1)県民運動(普及啓発)	随時		飲食店・消費者等	管内	消費者対象: イベント6回 事業主対象: 集団3回、個別15回
	(2)メニュー認証支援	随時		管内飲食店	管内	味付け主食タイプ: 2メニュー、汁あり麺類タイプ: 2メニュー
栄養改善事業	栄養改善推進保健所研修会		令和6年8月5日	秋田中央保健所、由利本荘保健所、秋田市保健所の行政栄養士	秋田地方総合庁舎6階611会議室	・第3期健康秋田21計画及び県民の食生活指針に関する情報提供 ・栄養食生活分野の目標達成のために広域的に取り組む事業企画に関する演習 ・各市町村健康増進計画の栄養・食生活分野の指標に関する情報交換
	地域の人材育成のための食生活改善講座		令和6年9月6日	トレイク湯上運動教室受講者、トレーニングルーム利用者	トレイク湯上	・自家製みそ汁の塩分濃度測定、個別結果説明、展示、ミニ講話、みそ汁・だしの試飲
	施設等指定給食指導	研修会	令和7年2月21日	管内の給食関係者	秋田福祉環境部	食育地域ネットワーク会議と併催し、災害時の栄養・食生活支援セミナーとして開催
		巡回指導	令和6年8月～9月	特定給食施設等	各施設	3施設
	食育地域ネットワーク会議		令和7年2月21日	管内の行政担当、給食関係者、市町村	秋田福祉環境部	特定給食施設等研修会と併催し、災害時の栄養・食生活支援セミナーとして開催
	災害時の栄養・食生活支援セミナー		令和7年2月21日	管内の行政担当、給食関係者、市町村	秋田福祉環境部	・講演「令和5年大雨災害時の対応と振り返り」 中通総合病院 栄養技師長 佐藤美樹氏 ・情報提供 「令和5年大雨災害時の対応について～行政の立場から～」 五城目町 「災害時の対応について～職能団体の立場から～」 秋田県栄養士会 ・グループワーク
	国民健康・栄養調査					男鹿市
	食品表示法並びに健康増進法に係る指導		随時			* 合同調査 4施設(11月14日実施)
組織育成	秋田周辺地域食生活改善推進協議会	(1)理事会	①令和6年4月16日 ②令和6年12月12日 ③令和7年3月12日	理事	秋田福祉環境部	①令和5年事業報告、決算 令和6年事業計画、予算案 ②令和7年度以降の総会運営、北海道・東北ブロックリーダー研修会派遣事業について ③令和6年事業実施見込み、決算見込み
		(2)総会	令和6年6月17日	会員	湯上市市民センターかたりあん	令和5年事業報告、決算 令和6年事業計画、予算 役員改選
		(3)リーダー研修会	令和6年6月17日	会員	湯上市市民センターかたりあん	・講演「秋田の伝統野菜を伝える」 秋田県立大学前理事兼副学長 吉澤結子氏 ・研修報告 「令和5年度食生活改善推進員リーダー北海道・東北ブロック研修会に参加して」 男鹿市食生活改善推進協議会
		(4)北海道・東北ブロック研修会派遣事業	令和6年8月27～28日		岩手県ホテルメトロポリタン盛岡	五城目町食生活改善推進協議会推進員 2名
免許	栄養士	免許申請	随時			管理栄養士: 8件(新規4、書換2、籍訂正のみ1、再交付1) 栄養士: 97件 (新規64、書換29、再交付4) (栄養士免許は秋田市經由含む) 管理栄養士国家試験関係 栄養士免許等の照合 7件
		試験受付、免許申請	随時 令和6年6～7月			調理師免許: 137件 (新規95、書換20、再交付22) 試験受付: 85件 (調理師免許は秋田市經由含む)

管内市町村の食生活改善推進協議会の状況

R6.4.1現在

名 称	会 長 名	会 員 数
男鹿市食生活改善推進協議会	橋本 典子	26
潟上市食生活改善推進協議会	門間 祐子	52
五城目町食生活改善推進協議会	齋藤 通子	30
井川町食生活改善推進協議会	齋藤 カヅ子	40

(2) 各種健康増進

事業名		実施時期	対象	場所	内 容
たばこ対策	受動喫煙対策	通年	献血協力者	献血会場	・啓発グッズの配付
	世界禁煙デー街頭キャンペーン	令和6年6月4日	秋田県立大学の学生等	秋田県立大学秋田キャンパス	・啓発グッズの配布 ・禁煙の呼びかけ ・啓発資材の設置
	禁煙週間事業	令和6年5月31日	管内道の駅利用者 管内事業所職員	管内道の駅5カ所 管内事業所4カ所	・啓発コーナーの設置
	喫煙可能室設置の届受理	通年	管内飲食店		・要件を満たす飲食店は経過措置として、店舗の一部(喫煙可能室)または全部(喫煙可能店)での喫煙及び飲食の提供が認められる。 届出提出店舗 29店舗(令和6年度末)
歯科保健対策	地域歯科保健課題解決推進事業	①令和6年5月 ②令和6年 ③令和7年2月20日	①住民 ②食品衛生関係者 ③管内歯科医療・介護従事者及び行政職員	秋田福祉環境部	①「ここははればれ通信」への災害時口腔ケアに関する記事掲載 ②災害時口腔ケアに関する啓発動画の放映(年3回) ③研修会 「災害時における口腔ケア、肺炎予防のための口腔ケア等」
成人・高齢者保健	秋田周辺地域地域・職域連携推進協議会	令和6年11月28日	有識者、関係機関、管内市町村行政担当	秋田福祉環境部	・秋田周辺地域糖尿病重症化予防推進会議と同時開催 ・事業所における生活習慣病予防や受診勧奨の取組事例の紹介
	地域課題解決連携事業	令和7年3月	管内事業所		・健診要精査者、要治療者の受診勧奨チラシの作成及び配付
	糖尿病重症化予防対策	令和6年11月28日	医療関係、関係機関、管内市町村行政担当	秋田福祉環境部	・「糖尿病等生活習慣病予防及び重症化予防に関する状況調査」の報告 ・各保険者の状況報告 ・受診勧奨、保健指導等に関する情報交換

2 母子保健関係

(1) 妊娠の届出 (令和6年度)

年度	R1	R2	R3	R4	R5	R6
男鹿市	72	71	59	54	45	44
潟上市	158	159	156	171	139	142
五城目町	30	18	27	15	16	14
八郎潟町	28	26	14	13	13	9
井川町	8	18	11	9	11	8
大潟村	17	14	12	12	10	14
計	313	306	279	274	234	231

出典: 母子保健事業の実施状況報告

(2) 妊婦健康診査実施状況 (令和6年度)

市町村名	区分	交付 件数	支払 件数	利用率	異常 なし	所見 あり	有所見内訳(延)				
							妊娠 高血圧 症候群	貧血	切迫 流早産	糖尿病	その他
男鹿市	前期	43	43	100.0%	36	7		1	1		5
	後期	46	35	76.1%	21	14		12		2	
潟上市	前期	142	140	98.6%	125	15		4		5	7
	後期	149	137	91.9%	83	54		47	2	2	5
五城目町	前期	13	12	92.3%	11	1					1
	後期	14	18	128.6%	13	5		5	1		
八郎潟町	前期	9	9	100.0%	7	2		1			1
	後期	10	12	120.0%	5	7		7			
井川町	前期	8	8	100.0%	5	3					3
	後期	9	12	133.3%	7	5		4	1		
大潟村	前期	14	14	100.0%	13	1					1
	後期	15	10	66.7%	7	3		3		1	
管内計	前期	229	226	98.7%	197	29	0	6	1	5	18
	後期	243	224	92.2%	136	88	0	78	4	5	5

出典: 母子保健事業の実施状況報告

(3) 乳幼児健康診査実施状況

(令和6年度)

対象	項目 市町村	対象 人員	受診 人員	受診率	健 診 結 果			
					正 常	所見あるも 正 常	所見あり	有所見率
3 〜 4 ヶ 月 児	男 鹿 市	42	42	100.0%	38		4	9.5%
	潟 上 市	149	149	100.0%	119		30	20.1%
	五 城 目 町	14	14	100.0%	13	1		0.0%
	八 郎 潟 町	14	14	100.0%	13		1	7.1%
	井 川 町	12	12	100.0%	8	2	2	16.7%
	大 潟 村	10	10	100.0%	10			0.0%
	計	241	241	100.0%	201	3	37	15.4%
1 歳 6 ヶ 月 児	男 鹿 市	52	52	100.0%	48		4	7.7%
	潟 上 市	180	180	100.0%	144		36	20.0%
	五 城 目 町	17	17	100.0%	17			0.0%
	八 郎 潟 町	16	16	100.0%	16			0.0%
	井 川 町	7	7	100.0%	6	1		0.0%
	大 潟 村	8	8	100.0%	7		1	12.5%
	計	280	280	100.0%	238	1	41	14.6%
3 歳 児	男 鹿 市	66	66	100.0%	40		26	39.4%
	潟 上 市	171	171	100.0%	110		61	35.7%
	五 城 目 町	18	18	100.0%	15		3	16.7%
	八 郎 潟 町	27	27	100.0%	18		9	33.3%
	井 川 町	24	24	100.0%	14	3	7	29.2%
	大 潟 村	20	21	105.0%	19	1	1	4.8%
	計	326	327	100.3%	216	4	107	32.7%

出典：母子保健事業の実施状況報告

(4) 幼児歯科健康診査

(令和6年度)

年齢	項目 市町村名	対象者	受診者	受診率	う蝕の ない者	う蝕の ある者	う蝕 罹患率
1 歳 6 ヶ 月 児	男鹿市	52	52	100.0%	51	1	1.9%
	潟上市	180	179	99.4%	179		
	五城目町	17	17	100.0%	16	1	5.9%
	八郎潟町	16	16	100.0%	16		0.0%
	井川町	7	7	100.0%	7		0.0%
	大潟村	8	8	100.0%	8		0.0%
	計	280	279	99.6%	277	2	0.7%
3 歳 児	男鹿市	66	66	100.0%	61	5	7.6%
	潟上市	171	171	100.0%	155	16	9.4%
	五城目町	18	18	100.0%	17	1	5.6%
	八郎潟町	27	26	96.3%	25	1	3.8%
	井川町	24	24	100.0%	24		
	大潟村	21	21	100.0%	21		
	計	327	326	99.7	303	23	7.1%

出典: 母子保健事業の実施状況報告

(5) 妊産婦・新生児訪問指導状況

① 妊婦

(令和6年度)

市町村名	対象数	指導件数(実)	内訳		指導件数(延)
			健診要 訪問指示	その他	
男鹿市					
潟上市	6	6		6	7
五城目町					
八郎潟町					
井川町	14	5		5	5
大潟村					
計	20	11	0	11	12

出典: 母子保健事業の実施状況報告

② 産婦

(令和6年度)

市町村名	対象数	指導件数(実)	内訳		指導件数(延)
			第1子 出産後	その他	
男鹿市	37	35	13	22	37
潟上市	134	134	54	80	183
五城目町	14	14	5	9	14
八郎潟町	13	13	1	12	13
井川町	15	15	6	9	15
大潟村	13	13	7	6	20
計	226	224	86	138	282

出典: 母子保健事業の実施状況報告

③新生児・乳児

(令和6年度)

対象	項目 市町村名	対象数	指導件数 (実)	内訳				指導件数 (延)
				関係機関 からの依頼	希望者	ハイリスク	その他	
新生児	男鹿市	1	1		1			1
	潟上市	9	9	5	4			12
	五城目町	1	1	1				1
	八郎潟町							
	井川町	15	5		5			5
	大潟村	8	8				8	10
	計	34	24	6	10	0	8	29
乳児	男鹿市	34	33		33			35
	潟上市	116	116	25	91			153
	五城目町	14	13		13			13
	八郎潟町	12	12	1			11	13
	井川町	9	9		9			9
	大潟村	3	3				3	5
	計	188	186	26	146	0	14	228

出典: 母子保健事業の実施状況報告

④未熟児

(令和6年度)

市町村名	低出生体重 児 届出数	医療機関か らの連絡票 数	指導件数 (実)	指導件数 (延)	連絡票に 占める 指導割合
男鹿市	3	2	2	2	100.0%
潟上市	18	12	12	18	100.0%
五城目町	1	4	4	5	100.0%
八郎潟町	1	1	1	1	100.0%
井川町	1	1	1	1	100.0%
大潟村	1		1	4	
計	25	20	21	31	105.0%

注1) 低体重出生数は当該年(1月1日～12月31日)までの出生数

注2) 連絡票と訪問数は当該年度の数

出典: 母子保健事業の実施状況報告

(6) 特定不妊治療費助成事業(医療費助成) 延 45 件

3 結 核 関 係

(1) 登録患者の状況

令和6年1月1日～令和6年12月31日

市町村	新登録者		転入	登録除外者						年末 現在 登録者
	発生届	罹患率		死亡		転出	登録中 の 再登録	観察 不要・ その他	計	
				結核	結核外					
男鹿市	5	22.4		1	1			2	4	3
潟上市	3	9.8								4
五城目町										2
八郎潟町	1	19.5			2				2	1
井川町										1
大潟村										2
管内計	9	12.4		1	3			2	6	13

罹患率：人口10万対

※潜在性結核感染症を除く

(1) - ② 潜在性結核感染症患者数

	新登録者		計	登録除外者						年末 現在 登録者
	発生届	転入		死亡		転出	観察 不要	その他	計	
				結核	結核外					
男鹿市	1		1				1		1	2
潟上市										2
五城目町										
八郎潟町	1		1							1
井川町	1		1		2				2	10
大潟村										
管内計	3		3		2		1		3	15

(2) 登録患者の現況

① 活動性分類別内訳

令和6年12月31日現在

	総数	活動性肺結核					不活動性結核	活動性不明	(別掲)	
		肺結核活動性				肺外結核活動性			潜在性結核感染症	
		総数	登録時 喀痰 塗抹陽性	登録時 その他の 結核菌陽性	登録時 菌陰性 ・ その他				治療中	観察中
男鹿市	3	3	3						1	1
潟上市	4	1	1				3			2
五城目町	2						2			
八郎潟町	1						1			1
井川町	1						1			10
大潟村	2						2			
管内計	13	4	4				9		1	14

② 性・年齢別内訳

※潜在性結核感染症を除く

	総数	9歳 以下	10～19	20～29	30～39	40～49	50～59	60～69	70～79	80歳 以上
男	8						1	1	2	4
女	5								1	4

(3) 新登録患者の現況

令和6年1月1日～令和6年12月31日

① 活動性分類別内訳

	総数	肺結核				肺外結核	潜在性結核感染症 (別掲)
		総数	喀痰塗抹陽性	その他の結核菌陽性	菌陰性・その他		
男鹿市	5	4	3	1		1	1
潟上市	3	2	1	1		1	
五城目町							
八郎潟町	1					1	1
井川町							1
大潟村							
管内計	9	6	4	2		3	3

② 性・年齢別内訳

	総数	9歳以下	10～19	20～29	30～39	40～49	50～59	60～69	70～79	80歳以上
男	7						1		2	4
女	2									2

③ 発見方法別内訳

総数	個別健康診断	定期健康診断				定期外健康診断		その他の集団検診	医療機関			登録中の健康診断	その他
		学校	住民	職場	施設	家族	その他		受診	他疾患入院中	他疾患通院中		
9							2		3	3	1		

(4) 結核の医療

感染症診査協議会結核部会における審議状況（令和6年度）

	審査件数	審査結果	
		承認	不承認
入院勧告（法第20条）	7	7	
入院勧告の延長（法第20条の4）	15	15	
一般患者の医療（法第37条の2）	14	13	1
計	36	35	1

※開催回数：17回

(5) 結核の健康診断 (令和6年度)

① 定期健康診断・予防接種

ア 一般住民

	対象者数	間接撮影	直接撮影	結核患者
男鹿市	11,799	1,243	0	0
潟上市	8,852	1,444	0	0
五城目町	659	643	0	0
八郎潟町	2,417	571	0	0
井川町	653	541	0	0
大潟村	941	384	0	0
管内計	25,321	4,826	0	0

イ 学校・事業所・施設

施設等	対象	対象者数	受診者数		結核患者
			間接撮影	直接撮影	
高等学校・大学(短大)	生徒・学生(入学年度)	318	249	64	0
社会福祉施設	入所者	1,002	264	705	0
事業所	職員	3,427	1,147	2,206	0

② 定期外の健康診断 (令和6年度)

		対象者数(延)	受診者数(延)
登録患者の精密検診		32	32
接触者健診	家族	21	21
	その他	19	19

(6) 訪問・相談指導実施状況

相談		訪問指導			
電話	来所	実人員		延人員	
延人員	延人員		(再掲)DOTS		(再掲)DOTS
7	0	25	21	94	73

4 感染症関係

(1) 感染症発生状況（令和6年度）

① 感染症発生届数（全数報告）

類型	疾患名	件数
二類感染症	・結核	12
三類感染症	・腸管出血性大腸菌感染症	2
四類感染症	・レジオネラ症	2
	・カルバペネム耐性腸内細菌目細菌感染症	1

※結核は令和6年1月1日から12月31日までの届出件数

② インフルエンザ様疾患患者発生報告数（学校等休業届）

・措置報告	9
-------	---

③ 社会福祉施設等感染症集団発生報告数

・新型コロナウイルス	55
・感染性胃腸炎	3
・季節性インフルエンザ	8
・手足口病	1
・溶連菌	1
・マイコプラズマ肺炎様症状	1
・その他（風邪様症状）	4

(2) エイズ対策（令和6年度）

① エイズ及び性感染症等個別相談・検査実施状況

検査項目	検査		相談	
	日中	夜間	電話	来所
HIV抗体検査（確認検査）	0	0	22	11
HIV抗体迅速検査（保健所内検査）	8	3		
性感染症検査 （業者委託検査）	8	2		
性器クラミジア抗体検査 梅毒抗体検査	8	3		

(3) ウイルス性肝炎対策（令和6年度）

① ウイルス性肝炎検査及び相談件数

相談（電話・来所）	7
HBs抗原検査	7
HCV抗体検査	7

② 肝炎治療特別促進事業（肝炎治療費助成受給者数）（R6:72件）

	新規	更新	（延長）	再治療（再掲）	計
インターフェロン	0	-	-	-	0
インターフェロンフリー	7	-	-	1	7
核酸アナログ製剤	7	58	-	-	65

③ 肝炎ウイルス検査陽性者フォローアップ事業（検査費用助成対象者数）（R6:5件）

初回精密検査	1
定期検査	4

(4) 感染症予防普及活動

事業名	開催時期	対象者	内容
HIV検査普及週間	令和6年6月4日	大学学生	のぼり、ポスター掲示、啓発用ポケットティッシュリーフレット等の啓発資材の配布
世界エイズデー	令和6年11月29日	スーパーマーケット・管内駅 利用者	啓発用ポケットティッシュの配布、のぼりの設置

5 特定疾患関係

(1) 特定疾患

① 特定医療費(指定難病)受給者証所持者

令和7年3月31日現在 (単位:人)

疾病 番号	疾病名	秋田中央保健所							秋田県 総計
		男鹿市	潟上市	井川町	五城目町	大潟村	八郎潟町	計	
	総計	227	302	45	70	24	62	730	8499
1	球脊髄性筋萎縮症	1	1	-	-	-	-	2	14
2	筋萎縮性側索硬化症	4	3	-	1	1	1	10	91
3	脊髄性筋萎縮症	-	-	-	-	-	-	-	5
4	原発性側索硬化症	-	-	-	-	-	-	-	-
5	進行性核上性麻痺	3	8	-	1	-	-	12	97
6	パーキンソン病	22	21	7	14	5	9	78	957
7	大脳皮質基底核変性症	1	1	1	1	-	-	4	38
8	ハンチントン病	-	-	-	-	-	-	-	4
9	神経有棘赤血球症	-	-	-	-	-	-	-	-
10	シャルコー・マリー・トゥース病	1	1	-	-	-	-	2	6
11	重症筋無力症	10	5	1	2	-	1	19	241
12	先天性筋無力症候群	-	1	-	-	-	-	1	1
13	多発性硬化症／視神経脊髄炎	5	6	5	2	-	1	19	222
14	慢性炎症性脱髄性多発神経炎／多巣性運動神経炎	1	2	1	-	-	-	4	35
15	封入体筋炎	-	-	-	1	-	-	1	6
16	クロウ・深瀬症候群	-	-	-	-	-	-	-	1
17	多系統萎縮症	3	4	2	1	-	2	12	113
18	脊髄小脳変性症(多系統萎縮症を除く。)	5	12	1	1	-	-	19	221
19	ライゾーム病	-	-	1	-	-	-	1	12
20	副腎白質ジストロフィー	-	-	-	-	-	-	-	6
21	ミトコンドリア病	1	1	-	-	-	-	2	13
22	もやもや病	2	2	-	-	-	1	5	62
23	プリオン病	-	-	-	-	-	-	-	9
24	亜急性硬化性全脳炎	-	-	-	-	-	-	-	1
25	進行性多巣性白質脳症	-	-	-	-	-	-	-	1
26	HTLV-1 関連脊髄症	-	-	-	-	-	-	-	5
27	特発性基底核石灰化症	-	-	-	-	-	-	-	1
28	全身性アミロイドーシス	1	4	-	-	-	1	6	59
29	ウルリッヒ病	-	-	-	-	-	-	-	-
30	遠位型ミオパチー	-	-	-	-	-	-	-	3
31	ベスレムミオパチー	-	-	-	-	-	-	-	1
32	自己食空胞性ミオパチー	-	-	-	-	-	-	-	-
33	シュワルツ・ヤンペル症候群	-	-	-	-	-	-	-	-
34	神経線維腫症	-	2	-	2	-	-	4	28
35	天疱瘡	1	-	-	-	-	-	1	12
36	表皮水疱症	-	1	-	-	-	-	1	2
37	膿疱性乾癬(汎発型)	-	-	-	-	-	-	-	22
38	ステイヴンス・ジョンソン症候群	-	-	-	-	-	-	-	5
39	中毒性表皮壊死症	-	-	-	-	-	-	-	-
40	高安動脈炎	1	1	-	-	-	-	2	25
41	巨細胞性動脈炎	-	-	-	-	-	-	-	5
42	結節性多発動脈炎	3	1	-	-	-	-	4	16
43	顕微鏡的多発血管炎	1	5	-	-	-	1	7	57
44	多発血管炎性肉芽腫症	-	1	-	-	-	-	1	19
45	好酸球性多発血管炎性肉芽腫症	1	3	-	-	1	1	6	52
46	悪性関節リウマチ	-	-	-	-	-	-	-	7
47	バージャー病	-	-	-	-	-	-	-	5
48	原発性抗リン脂質抗体症候群	-	-	-	-	-	-	-	11
49	全身性エリテマトーデス	14	17	2	7	1	5	46	475
50	皮膚筋炎／多発性筋炎	7	10	-	2	-	-	19	160
51	全身性強皮症	10	5	-	3	-	3	21	180
52	混合性結合組織病	2	1	-	1	-	2	6	72
53	シェーグレン症候群	1	7	-	-	-	1	9	85
54	成人スチル病	-	3	-	1	1	-	5	44
55	再発性多発軟骨炎	-	-	-	-	-	-	-	10
56	ベーチェット病	1	6	1	1	-	-	9	96
57	特発性拡張型心筋症	3	1	2	-	-	-	6	67
58	肥大型心筋症	2	1	-	1	-	-	4	22
59	拘束型心筋症	-	-	-	-	-	-	-	-
60	再生不良性貧血	3	3	-	-	-	-	6	45
61	自己免疫性溶血性貧血	-	-	-	-	-	-	-	16
62	発作性夜間ヘモグロビン尿症	-	-	-	1	-	-	1	9
63	特発性血小板減少性紫斑病	6	8	1	1	-	1	17	147
64	血栓性血小板減少性紫斑病	-	-	-	-	-	-	-	5
65	原発性免疫不全症候群	-	-	-	-	-	-	-	19
66	Ig A 腎症	6	2	-	-	-	1	9	99
67	多発性嚢胞腎	4	5	2	1	-	-	12	94

疾病 番号	疾病名	秋田中央保健所							秋田県 総計
		男鹿市	潟上市	井川町	五城目町	大潟村	八郎潟町	計	
68	黄色靱帯骨化症	-	3	2	1	-	3	9	75
69	後縦靱帯骨化症	6	11	-	1	1	1	20	243
70	広範脊柱管狭窄症	-	-	1	-	-	-	1	21
71	特発性大腿骨頭壊死症	1	2	-	-	1	1	5	142
72	下垂体性ADH 分泌異常症	-	1	-	-	-	-	1	25
73	下垂体性TSH 分泌亢進症	-	-	-	-	-	-	-	5
74	下垂体性PRL 分泌亢進症	-	1	-	-	-	1	2	40
75	クッシング病	-	-	-	1	-	-	1	12
76	下垂体性ゴナドトロピン分泌亢進症	-	-	-	-	-	-	-	-
77	下垂体性成長ホルモン分泌亢進症	1	1	-	-	-	-	2	31
78	下垂体前葉機能低下症	7	4	1	1	-	1	14	145
79	家族性高コレステロール血症(ホモ接合体)	-	-	-	-	-	-	-	2
80	甲状腺ホルモン不応症	-	-	-	-	-	-	-	1
81	先天性副腎皮質酵素欠損症	-	-	-	-	-	-	-	5
82	先天性副腎低形成症	-	-	-	-	-	-	-	1
83	アジソン病	-	-	-	-	-	-	-	1
84	サルコイドーシス	2	9	1	2	-	-	14	137
85	特発性間質性肺炎	2	4	-	-	-	-	6	118
86	肺動脈性肺高血圧症	-	-	-	-	1	-	1	26
87	肺静脈閉塞症／肺毛細血管腫症	-	-	-	-	-	-	-	-
88	慢性血栓性肺高血圧症	1	-	-	-	-	1	2	27
89	リンパ管筋腫症	-	-	-	-	-	-	-	3
90	網膜色素変性症	5	8	-	-	1	2	16	129
91	バッド・キアリ症候群	-	2	-	-	-	-	2	7
92	特発性門脈圧亢進症	-	-	-	-	-	-	-	-
93	原発性胆汁性胆管炎	4	5	2	-	-	1	12	280
94	原発性硬化性胆管炎	1	-	-	-	-	1	2	14
95	自己免疫性肝炎	1	2	-	-	-	-	3	81
96	クローン病	11	13	2	3	2	3	34	383
97	潰瘍性大腸炎	39	50	5	6	6	9	115	1536
98	好酸球性消化管疾患	-	-	-	1	-	1	2	18
99	慢性特発性偽性腸閉塞症	-	-	-	-	-	-	-	-
100	巨大膀胱短小結腸腸管蠕動不全症	-	-	-	-	-	-	-	-
101	腸管神経節細胞減少症	-	-	-	-	-	-	-	-
102	ルビンシュタイン・ティビ症候群	-	-	-	-	-	-	-	-
103	CFC 症候群	-	-	-	-	-	-	-	-
104	コステロ症候群	-	-	-	-	-	-	-	-
105	チャージ症候群	-	-	-	-	-	-	-	-
106	クリオピリン関連周期熱症候群	-	-	-	-	-	-	-	-
107	若年性特発性関節炎	-	-	-	-	-	-	-	10
108	TNF 受容体関連周期性症候群	-	-	-	-	-	-	-	-
109	非典型溶血性尿毒症症候群	-	-	-	-	-	-	-	-
110	ブラウ症候群	-	-	-	-	-	-	-	-
111	先天性ミオパチー	-	-	-	-	-	-	-	2
112	マリネスコ・シェーグレン症候群	-	-	-	-	-	-	-	-
113	筋ジストロフィー	2	1	-	-	-	-	3	55
114	非ジストロフィー性ミオトニー症候群	-	-	-	-	-	-	-	-
115	遺伝性周期性四肢麻痺	-	-	-	-	-	-	-	-
116	アトピー性脊髄炎	-	-	-	-	-	-	-	1
117	脊髄空洞症	-	-	-	-	-	-	-	3
118	脊髄髄膜瘤	-	-	-	-	-	-	-	-
119	アイザックス症候群	-	-	-	-	-	-	-	-
120	遺伝性ジストニア	-	-	-	-	-	-	-	-
121	神経フェリチン症	-	-	-	-	-	-	-	-
122	脳表ヘモジデリン沈着症	-	-	-	-	-	-	-	-
123	禿頭と変形性脊椎症を伴う常染色体劣性白	-	-	-	-	-	-	-	-
124	皮質下梗塞と白質脳症を伴う常染色体優性	-	-	-	1	-	-	1	1
125	神経軸索スフェロイド形成を伴う遺伝性びま	-	-	-	-	-	-	-	-
126	ペリー症候群	-	-	-	-	-	-	-	-
127	前頭側頭葉変性症	-	2	-	1	-	-	3	14
128	ビッカースタッフ脳幹脳炎	-	-	-	-	-	-	-	1
129	痙攣重積型(二相性)急性脳症	-	-	-	-	-	-	-	-
130	先天性無痛無汗症	-	-	-	-	-	-	-	-
131	アレキサンダー病	-	-	-	-	-	-	-	-
132	先天性核上性球麻痺	-	-	-	-	-	-	-	-
133	メビウス症候群	-	-	-	-	-	-	-	-
134	中隔視神経形成異常症/ドモルシア症候群	-	-	-	-	-	-	-	1
135	アイカルディ症候群	-	-	-	-	-	-	-	-
136	片側巨脳症	-	-	-	-	-	-	-	-
137	限局性皮質異形成	-	-	-	-	-	-	-	-
138	神経細胞移動異常症	-	-	-	-	-	-	-	-
139	先天性大脳白質形成不全症	-	-	-	-	-	-	-	1

疾病 番号	疾病名	秋田中央保健所							秋田県 総計
		男鹿市	潟上市	井川町	五城目町	大潟村	八郎潟町	計	
140	ドラベ症候群	-	-	-	-	-	-	-	1
141	海馬硬化を伴う内側側頭葉てんかん	-	1	-	-	-	-	1	4
142	ミオクロニー欠伸てんかん	-	-	-	-	-	-	-	-
143	ミオクロニー脱力発作を伴うてんかん	-	-	-	-	-	-	-	-
144	レノックス・ガストー症候群	-	-	-	-	-	-	-	-
145	ウエスト症候群	-	-	-	-	-	-	-	-
146	大田原症候群	-	-	-	-	-	-	-	-
147	早期ミオクロニー脳症	-	-	-	-	-	-	-	-
148	遊走性焦点発作を伴う乳児てんかん	-	-	-	-	-	-	-	-
149	片側痙攣・片麻痺・てんかん症候群	-	-	-	-	-	-	-	-
150	環状20 番染色体症候群	-	-	-	-	-	-	-	-
151	ラスムッセン脳炎	-	-	-	-	-	-	-	1
152	P C D H 19 関連症候群	-	-	-	-	-	-	-	-
153	難治頻回部分発作重積型急性脳炎	-	-	-	-	-	-	-	1
154	徐波睡眠期持続性棘徐波を示すてんかん性	-	-	-	-	-	-	-	-
155	ランドウ・クレフナー症候群	-	-	-	-	-	-	-	-
156	レット症候群	-	-	-	-	-	-	-	3
157	スタージ・ウェーバー症候群	-	-	-	-	-	-	-	-
158	結節性硬化症	-	-	-	-	1	-	1	8
159	色素性乾皮症	-	-	-	-	-	-	-	1
160	先天性魚鱗癬	-	-	-	-	-	-	-	1
161	家族性良性慢性天疱瘡	-	-	-	-	-	-	-	-
162	類天疱瘡（後天性表皮水疱症を含む。）	-	1	-	1	-	-	2	27
163	特発性後天性全身性無汗症	1	-	-	-	-	-	1	7
164	眼皮膚白皮症	-	-	-	-	-	-	-	-
165	肥厚性皮膚骨膜症	1	-	-	-	-	-	1	1
166	弾性線維性仮性黄色腫	-	-	-	-	-	-	-	-
167	マルファン症候群	-	-	-	-	-	-	-	12
168	エーラス・ダンロス症候群	-	-	-	-	-	-	-	2
169	メンケス病	-	-	-	-	-	-	-	-
170	オクシビタル・ホーン症候群	-	-	-	-	-	-	-	-
171	ウィルソン病	-	-	-	-	-	-	-	6
172	低ホスファターゼ症	-	-	-	-	-	-	-	-
173	V A T E R 症候群	-	-	-	-	-	-	-	-
174	那須・ハコラ病	-	-	-	-	-	-	-	-
175	ウィーバー症候群	-	-	-	-	-	-	-	-
176	コフィン・ローリー症候群	-	-	-	-	-	-	-	-
177	ジュベール症候群関連疾患	-	-	-	-	-	-	-	-
178	モワット・ウィルソン症候群	-	-	-	-	-	-	-	-
179	ウィリアムズ症候群	-	-	-	-	-	-	-	-
180	A T R - X 症候群	-	-	-	-	-	-	-	-
181	クルーゾン症候群	-	-	-	-	-	-	-	-
182	アペール症候群	-	-	-	-	-	-	-	-
183	ファイファー症候群	-	-	-	-	-	-	-	-
184	アントレー・ピクスラー症候群	-	-	-	-	-	-	-	-
185	コフィン・シリス症候群	-	-	-	-	-	-	-	-
186	ロスムンド・トムソン症候群	-	-	-	-	-	-	-	-
187	歌舞伎症候群	-	-	-	-	-	-	-	-
188	多脾症候群	-	-	-	-	-	-	-	-
189	無脾症候群	-	-	-	-	-	-	-	-
190	鰓耳腎症候群	-	-	-	-	-	-	-	-
191	ウェルナー症候群	-	-	-	-	-	-	-	1
192	コケイン症候群	-	-	-	-	-	-	-	-
193	ブラダー・ウィリ症候群	-	-	-	-	-	-	-	3
194	ソトス症候群	-	-	-	-	-	-	-	-
195	ヌーナン症候群	-	-	-	-	-	-	-	1
196	ヤング・シンプソン症候群	-	-	-	-	-	-	-	-
197	1 p 36 欠失症候群	-	-	-	-	-	-	-	-
198	4 p 欠失症候群	-	-	-	-	-	-	-	-
199	5 p 欠失症候群	-	-	-	-	-	-	-	-
200	第14 番染色体父親性ダイソミー症候群	-	-	-	-	-	-	-	-
201	アンジェルマン症候群	-	-	-	-	-	-	-	-
202	スミス・マギニス症候群	-	-	-	-	-	-	-	-
203	22 q 11.2 欠失症候群	-	-	-	-	-	-	-	1
204	エマヌエル症候群	-	-	-	-	-	-	-	-
205	脆弱X 症候群関連疾患	-	-	-	-	-	-	-	-
206	脆弱X 症候群	-	-	-	-	-	-	-	-
207	総動脈幹遺残症	-	-	-	-	-	-	-	-
208	修正大血管転位症	-	-	-	-	-	-	-	1
209	完全大血管転位症	-	-	-	1	-	-	1	4
210	単心室症	-	1	-	-	-	-	1	5
211	左心低形成症候群	-	-	-	-	-	-	-	-

疾病 番号	疾病名	秋田中央保健所							秋田県 総計
		男鹿市	潟上市	井川町	五城目町	大潟村	八郎潟町	計	
212	三尖弁閉鎖症	-	-	-	-	-	-	-	1
213	心室中隔欠損を伴わない肺動脈閉鎖症	-	1	-	-	-	-	1	2
214	心室中隔欠損を伴う肺動脈閉鎖症	-	-	-	-	-	-	-	1
215	ファロー四徴症	-	-	-	-	-	-	-	2
216	両大血管右室起始症	-	-	-	-	-	-	-	2
217	エプスタイン病	-	-	-	-	-	-	-	3
218	アルポート症候群	-	-	-	-	-	-	-	3
219	ギャロウェイ・モフト症候群	-	-	-	-	-	-	-	-
220	急速進行性糸球体腎炎	-	-	-	-	-	-	-	-
221	抗糸球体基底膜腎炎	-	-	-	-	-	-	-	2
222	一次性ネフローゼ症候群	4	8	-	1	-	1	14	108
223	一次性膜性増殖性糸球体腎炎	1	-	-	-	-	-	1	5
224	紫斑病性腎炎	-	-	-	-	-	1	1	10
225	先天性腎性尿崩症	-	-	-	-	-	-	-	1
226	間質性膀胱炎（ハンナ型）	-	-	-	-	-	1	1	5
227	オスラー病	-	-	1	-	-	-	1	25
228	閉塞性細気管支炎	-	-	-	-	-	-	-	1
229	肺胞蛋白症（自己免疫性又は先天性）	-	-	-	-	-	-	-	3
230	肺動脈高血圧症候群	-	-	-	-	-	-	-	-
231	α1-アンチトリプシン欠乏症	-	-	-	-	-	-	-	-
232	カーニー複合	-	-	-	-	-	-	-	-
233	ウォルフラム症候群	-	-	-	-	-	-	-	-
234	ペルオキシソーム病（副腎白質ジストロフィー）	-	-	-	-	-	-	-	-
235	副甲状腺機能低下症	-	-	-	-	-	-	-	4
236	偽性副甲状腺機能低下症	-	-	-	-	-	-	-	-
237	副腎皮質刺激ホルモン不応症	-	-	-	-	-	-	-	-
238	ビタミンD抵抗性くる病/骨軟化症	1	-	-	-	-	-	1	7
239	ビタミンD依存性くる病/骨軟化症	-	-	-	-	-	-	-	-
240	フェニルケトン尿症	-	-	-	-	-	-	-	2
241	高チロシン血症1型	-	-	-	-	-	-	-	-
242	高チロシン血症2型	-	-	-	-	-	-	-	-
243	高チロシン血症3型	-	-	-	-	-	-	-	-
244	メーブルシロップ尿症	-	-	-	-	-	-	-	-
245	プロピオン酸血症	-	-	-	-	-	-	-	1
246	メチルマロン酸血症	-	-	-	-	-	-	-	-
247	イソ吉草酸血症	-	-	-	-	-	-	-	-
248	グルコーストランスporter1欠損症	-	-	-	-	-	-	-	-
249	グルタル酸血症1型	-	-	-	-	-	-	-	-
250	グルタル酸血症2型	-	-	-	-	-	1	1	1
251	尿素サイクル異常症	-	-	-	-	-	-	-	3
252	リジン尿性蛋白不耐症	-	-	-	-	-	-	-	1
253	先天性葉酸吸収不全	-	-	-	-	-	-	-	-
254	ポルフィリン症	-	-	-	-	-	-	-	-
255	複合カルボキシラーゼ欠損症	-	-	-	-	-	-	-	-
256	筋型糖原病	-	-	-	-	-	-	-	-
257	肝型糖原病	-	-	-	-	-	-	-	3
258	ガラクトース-1-リン酸ウリジルトランスフェラーゼ欠損症	-	-	-	-	-	-	-	-
259	レンチンコレステロールアシルトランスフェラーゼ欠損症	-	-	-	-	-	-	-	-
260	シトステロール血症	-	-	-	-	-	-	-	-
261	タンジール病	-	-	-	-	-	-	-	-
262	原発性高カイロミクロン血症	-	-	-	-	-	-	-	-
263	脳腱黄色腫症	-	-	-	-	-	-	-	-
264	無βリボタンパク血症	-	-	-	-	-	-	-	-
265	脂肪萎縮症	-	-	-	-	-	-	-	-
266	家族性地中海熱	-	-	-	-	-	-	-	2
267	高IgD症候群	-	-	-	-	-	-	-	-
268	中條・西村症候群	-	-	-	-	-	-	-	-
269	化膿性無菌性関節炎・壊疽性膿皮症・アクネ	-	-	-	-	-	-	-	-
270	慢性再発性多発性骨髄炎	-	-	-	-	-	-	-	2
271	強直性脊椎炎	-	1	-	-	-	1	2	26
272	進行性骨化性線維異形成症	-	-	-	-	-	-	-	-
273	肋骨異常を伴う先天性側弯症	-	-	-	-	-	-	-	-
274	骨形成不全症	-	-	-	-	-	-	-	-
275	タナトフォリック骨異形成症	-	-	-	-	-	-	-	-
276	軟骨無形成症	-	-	-	-	-	-	-	-
277	リンパ管腫症/ゴーム病	-	1	-	-	-	-	1	1
278	巨大リンパ管奇形（頸部顔面病変）	-	-	-	-	-	-	-	-
279	巨大静脈奇形（頸部口腔咽頭びまん性病変）	-	-	-	-	-	-	-	-
280	巨大動静脈奇形（頸部顔面又は四肢病変）	-	-	-	-	-	-	-	1
281	クリッペル・トレノネー・ウェーバー症候群	-	-	1	-	-	-	1	6
282	先天性赤血球形成異常性貧血	-	-	-	-	-	-	-	-
283	後天性赤芽球癆	-	-	-	-	-	-	-	9

疾病 番号	疾病名	秋田中央保健所							秋田県 総計
		男鹿市	潟上市	井川町	五城目町	大潟村	八郎潟町	計	
284	ダイヤモンド・ブラックファン貧血	-	-	-	-	-	-	-	-
285	ファンconi貧血	-	-	-	-	-	-	-	-
286	遺伝性鉄芽球性貧血	-	-	-	-	-	-	-	-
287	エプスタイン症候群	-	-	-	-	-	-	-	-
288	自己免疫性後天性凝固因子欠乏症	-	-	-	-	-	-	-	3
289	クローンカイト・カナダ症候群	-	-	-	-	-	-	-	3
290	非特異性多発性小腸潰瘍症	-	-	-	-	-	-	-	2
291	ヒルシスブルング病(全結腸型又は小腸型)	-	-	-	-	-	-	-	-
292	総排泄腔外反症	-	-	-	-	-	-	-	-
293	総排泄腔遺残	-	-	-	-	-	-	-	-
294	先天性横隔膜ヘルニア	-	-	-	-	-	-	-	-
295	乳幼児肝巨大血管腫	-	-	-	-	-	-	-	-
296	胆道閉鎖症	-	-	-	-	-	-	-	10
297	アラジール症候群	-	-	-	-	-	-	-	2
298	遺伝性膀胱炎	-	-	-	-	-	-	-	-
299	嚢胞性線維症	-	-	-	-	-	-	-	1
300	I g G 4 関連疾患	1	2	-	-	-	-	3	26
301	黄斑ジストロフィー	-	1	-	-	-	-	1	1
302	レーベル遺伝性視神経症	-	-	-	-	-	-	-	-
303	アッシャー症候群	-	-	-	-	-	-	-	-
304	若年発症型両側性感音難聴	-	-	-	-	-	-	-	1
305	遅発性内リンパ水腫	-	-	-	-	-	-	-	-
306	好酸球性副鼻腔炎	9	10	2	4	2	1	28	374
307	カナバン病	-	-	-	-	-	-	-	-
308	進行性白質脳症	-	-	-	-	-	-	-	-
309	進行性ミオクローヌスてんかん	-	-	-	-	-	-	-	-
310	先天異常症候群	-	-	-	-	-	-	-	-
311	先天性三尖弁狭窄症	-	-	-	-	-	-	-	-
312	先天性僧帽弁狭窄症	-	-	-	-	-	-	-	1
313	先天性肺静脈狭窄症	-	-	-	-	-	-	-	-
314	左肺動脈右肺動脈起始症	-	-	-	-	-	-	-	-
315	ネイルパテラ症候群(爪膝蓋骨症候群)/L1	-	-	-	-	-	-	-	-
316	カルニチン回路異常症	-	-	-	-	-	-	-	1
317	三頭酵素欠損症	-	-	-	-	-	-	-	-
318	シトリン欠損症	-	-	-	-	-	-	-	1
319	セピアブテリン還元酵素(SR)欠損症	-	-	-	-	-	-	-	-
320	先天性グリコシルホスファチジルイノシトール	-	-	-	-	-	-	-	-
321	非ケトーシス型高グリシン血症	-	-	-	-	-	-	-	-
322	β -ケトチオラーゼ欠損症	-	-	-	-	-	-	-	-
323	芳香族L-アミノ酸脱炭酸酵素欠損症	-	-	-	-	-	-	-	-
324	メチルグルタコン酸尿症	-	-	-	-	-	-	-	-
325	遺伝性自己炎症疾患	-	-	-	-	-	-	-	-
326	大理石骨病	-	-	-	-	-	-	-	-
327	特発性血栓症(遺伝性血栓性素因によるもの)	-	-	-	-	-	-	-	-
328	前眼部形成異常	-	-	-	-	-	-	-	-
329	無虹彩症	-	-	-	-	-	-	-	1
330	先天性気管狭窄症/先天性声門下狭窄症	-	-	-	-	-	-	-	-
331	特発性多中心性キャッスルマン病	-	1	-	-	-	-	1	4
332	膠様滴状角膜ジストロフィー	-	-	-	-	-	-	-	-
333	ハッチンソン・ギルフォード症候群	-	-	-	-	-	-	-	-
334	脳クレアチン欠乏症候群	-	-	-	-	-	-	-	-
335	ネフロン癆	-	-	-	-	-	-	-	-
336	家族性低 β リポタンパク血症1(ホモ接合体)	-	-	-	-	-	-	-	-
337	ホモシステニン尿症	-	-	-	-	-	-	-	1
338	進行性家族性肝内胆汁うっ滞症	-	-	-	-	-	-	-	-
339	MECP2重複症候群	-	-	-	-	-	-	-	-
340	線毛機能不全症候群(カルタゲナー症候群を	-	-	-	-	-	-	-	-
341	TRPV4異常症	-	-	-	-	-	-	-	-

② 在宅療養支援計画策定・評価、訪問指導状況

対象	訪問実績	
在宅人工呼吸器装着(一日中施行)の難病患者 1名	実人員	0
	延件数	0

③ 難病医療相談会

実施月日	参加人員	場 所	内 容
R6.10.1	16名 患者 11 名 家族 5 名	秋田地域振興局 福祉環境部	対象:パーキンソン病患者とその家族 内容:1 リハビリテーション 演題「音楽療法～音楽でリフレッシュ～」 講師:(一社)日本音楽療法学会 認定音楽療法士 日沼 郁子 氏 2 情報交換・交流会
R6.11.8	6名 患者 5 名 家族 1 名	秋田地域振興局 福祉環境部	対象:後縦靱帯骨化症及び黄色靱帯骨化症患者とその家族 内容:1 リハビリテーション 演題「生活しやすさを保つための体づくり」 講師:男鹿みなと市民病院 理学療法士 花田 定晴 氏 (公益社団法人 秋田県理学療法士会) 2 情報交換・交流会

(2) 小児慢性特定疾患医療受給者証交付者数

令和7年3月31日現在

市町村名	1 悪性新生物	2 慢性腎疾患	3 慢性呼吸器疾患	4 慢性心疾患	5 内分泌疾患	6 膠原病	7 糖尿病	8 先天性代謝異常	9 血液疾患	10 免疫疾患	11 神経・筋疾患	12 慢性消化器疾患群	13 染色体又は遺伝子 に変化を伴う症候	14 皮膚疾患群	15 骨系統疾患	16 脈管系疾患	計
管内計	7	3	1	7	6	3	7	2	4	1	4	11	0	1	1	0	58
男鹿市		1	1	2			2				1	1			1		9
潟上市	2	1		5	2	2	2	1	3		2	7		1			28
五城目町	3	1			2						1						7
八郎潟町	1				1	1	2					1					6
井川町					1		1	1				1					4
大潟村	1								1	1		1					4

6 原爆被爆者対策関係

令和6年度

	被爆者 所持者手帳	男 女 別		手 当 受 給 者				健康診断 受診者	
		男	女	医療 特別	健康 管理	保健 手当	介護 手当	一 回 目	二 回 目
管内計 (対象者0人)	0	0	0	0	0	0	0	0	0

新規認定 0人、 転出者 0人、(平成30年3月:死亡者1名)以後移動なし。

7 医 務 ・ 薬 務 関 係

(1) 医療施設数及び病床数

令和7年3月31日現在(令和6年度末)

区 分	病 院							一 般 診 療 所		歯 科 診 療 所		助 産 所 施 設 数	歯 科 技 工 所 施 設 数	施 術 所（あはき） 施 設 数 ※1	施 術 所（柔道整復） 施 設 数 ※2
	施 設 数	病 床 数						施 設 数	病 床 数	施 設 数	病 床 数				
		一般	療養	結核	精神	感染	計								
男 鹿 市	1	110	0	0	0	0	110	24	0	10	0	0	1	7	8
潟 上 市	2	140	144	0	120	0	404	20	38	8	0	0	3	6	10
五 城 目 町	0	0	0	0	0	0	0	7	0	2	1	0	1	3	4
八 郎 潟 町	1	100	0	0	0	0	100	3	0	1	0	1	0	4	3
井 川 町	0	0	0	0	0	0	0	3	0	3	0	0	2	3	2
大 潟 村	0	0	0	0	0	0	0	2	0	1	0	1	0	0	0
管 内 計	4	350	144	0	120	0	614	59	38	25	1	2	7	23	27
全 県 計	64	7,826	1,732	30	3,796	36	13,420	792	538	396	1	18	152	557	299

※1 あはき … あん摩マッサージ指圧・鍼・灸の略

※2 柔道整復 … 接骨院のこと

(2) 医療従事者数の推移

各年度12月31日現在

① 医師・歯科医師・薬剤師(全数)

	医師		歯科医師		薬剤師	
	管内	秋田県	管内	秋田県	管内	秋田県
平成28年度	86	2,384	36	627	99	2,009
平成30年度	90	2,413	42	639	101	2,056
令和2年度	91	2,444	38	619	98	2,066
令和4年度	93	2,438	38	600	93	2,055

② 保健師・助産師・看護師・准看護師・歯科衛生士・歯科技工士(従事者数)

	保健師		助産師		看護師	
	管内	秋田県	管内	秋田県	管内	秋田県
平成28年度	38	569	1	342	474	10,922
平成30年度	48	585	1	322	483	11,311
令和2年度	53	619	3	309	500	11,554
令和4年度	58	625	3	284	513	11,767

	准看護師		歯科衛生士		歯科技工士	
	管内	秋田県	管内	秋田県	管内	秋田県
平成28年度	256	3,303	—	1,008	—	430
平成30年度	249	3,146	—	1,081	—	419
令和2年度	233	2,904	—	1,066	—	394
令和4年度	208	2,591	—	1,067	—	369

出典：秋田県衛生統計年鑑（「歯科衛生士」及び「歯科技工士」は全県の人数のみ掲載）
令和6年度分については、令和8年に公表予定

管内：男鹿市、潟上市、五城目町、八郎潟町、井川町、大潟村

(3)病院立入検査

	管内病院数	実地調査	書面調査 (自主点検)
令和元年度	4	4	0
令和2年度	4	0	4
令和3年度	4	0	4
令和4年度	4	0	4
令和5年度	4	4	0
令和6年度	4	4	0

管内： 男鹿市、潟上市、五城目町、八郎潟町、井川町、大潟村

(4) 医薬品医療機器等法関係許可業者数(市町村別)

令和7年3月31日現在

区 分	薬 局	薬 局 製 剤 製 造 販 売 業	店 舗 販 売 業	卸 売 販 売 業	配 置 販 売 業	高 度 管 理 医 療 機 器 等		再 生 医 療 等 製 品 販 売 業
						販 売 業	貸 与 業	
秋 田 市				58	6			7
男 鹿 市	11	2	7	0	0	8	4	0
潟 上 市	11	0	9	1	0	5	3	0
五 城 目 町	4	0	2	0	0	3	0	0
八 郎 潟 町	4	0	3	0	0	2	0	0
井 川 町	0	0	2	0	0	0	0	0
大 潟 村	1	0	0	0	0	1	1	0
管 内 計	31	2	23	59	6	19	8	7
令 和 5 年 度 末	33	2	26	58	6	20	8	7
令 和 4 年 度 末	32	2	29	60	8	21	7	6
令 和 3 年 度 末	32	3	28	65	8	21	5	6
令 和 2 年 度 末	33	3	25	66	8	22	5	5

※ 秋田市内の卸売販売業、配置販売業及び再生医療等製品販売業は当保健所の所管となる。(その他業態は、保健所設置市である秋田市保健所の所管)

※ 配置販売業には、旧薬事法の「既存配置販売業」が含まれる。

(5) 毒物及び劇物取締法関係登録等業者数(市町村別)

令和7年3月31日現在

区 分	一般販売業	農業用品目販売業	特定品目販売業	業務上取扱者
男 鹿 市	6	10	0	0
潟 上 市	2	5	0	0
五 城 目 町	2	4	0	0
八 郎 潟 町	3	1	0	0
井 川 町	1	1	0	0
大 潟 村	1	2	0	0
管 内 計	15	23	0	0
令 和 5 年 度 末	20	23	0	0
令 和 4 年 度 末	20	23	0	0
令 和 3 年 度 末	20	25	0	0
令 和 2 年 度 末	21	25	0	0

(6) 監視対象施設数及び監視(立入検査)実施状況

令和6年度

区 分		対 象 施 設 数	実 施 施 設 数
薬 事	薬 局	31	13
	薬 局 製 剤 製 造 業	2	2
	店 舗 販 売 業	23	11
	卸 売 販 売 業	59	22
	配 置 販 売 業 者	6	1
	高 度 管 理 医 療 機 器 等 販 売 業	19	4
	高 度 管 理 医 療 機 器 等 貸 与 業	8	1
	再 生 医 療 等 製 品 販 売 業	7	0
毒物劇物	一 般 販 売 業	15	5
	農 業 用 品 目 販 売 業	23	5
	特 定 品 目 販 売 業	0	0
	業 務 上 届 出 施 設	0	0
麻 薬	麻 薬 卸 売 業	6	8
	麻 薬 小 売 業	208	114
	麻 薬 診 療 施 設	182	18
	麻 薬 研 究 者	20	0
覚 醒 剤	覚 醒 剤 施 用 機 関	2	0
	覚 醒 剤 研 究 者	5	0
管 内 計		616	204

※ 対象施設数は令和6年度末日(令和7年3月31日)時点の数値とする。

※ 実施施設数は累計で算出している。

(7) 献血状況(市町村別)

令和6年度

区 分	200mL献血		400mL献血		
	目 標 (人)	実 績 (人)	目 標 (人)	実 績 (人)	目標達成率 (%)
秋 田 県	561	691	23,305	23,526	100.9%
男 鹿 市		3	293	299	102.0%
潟 上 市		1	335	301	89.9%
五 城 目 町		1	126	142	112.7%
八 郎 潟 町		0	84	84	100.0%
井 川 町		0	84	97	115.5%
大 潟 村		4	125	119	95.2%
管 内 計		9	1,047	1,042	99.5%
令 和 5 年 度 計		10	1,040	1,057	101.6%
令 和 4 年 度 計		10	1,079	1,101	102.0%
令 和 3 年 度 計		8	1,100	1,202	109.3%
令 和 2 年 度 計		13	1,169	1,261	107.9%

※200mL献血目標数は保健所単位ではなく、全県の目標に設定している。

※秋田県全体の実績は、献血バスのほか、固定施設(献血ルーム)の実績も含まれる。

環境指導課

1 生活衛生関係

(1)水道の種別による給水及び普及率の推移

令和6年3月31日現在

年 度	市町村名	行政区域内 総人口(人)	上 水 道			簡 易 水 道			専 用 水 道			合 計			普 及 率 (%) ⑫/① × 100	小 規 模 水 道			総計		普 及 率 (%) ⑮/① × 100
			簡 所 数 (カ所)	計画 給水 人口 (人)	現在 給水 人口 (人)	簡 所 数 (カ所)	計画 給水 人口 (人)	現在 給水 人口 (人)	簡 所 数 (カ所)	計画 給水 人口 (人)	現在 給水 人口 (人)	簡所数 (カ所) ②+⑤+⑧ ⑪	計画 給水 人口 (人) ③+⑥+⑨ ⑫	現在 給水 人口 (人) ④+⑦+⑩ ⑬		簡 所 数 (カ所) ⑬	計画 給水 人口 (人) ⑭	現在 給水 人口 (人) ⑮	簡所数 (カ所) ⑪+⑬ ⑯	現在 給水 人口 (人) ⑫+⑭ ⑰	
R5	秋 田 市	296,828	1	301,000	295,906				4	286	286	5	301,286	296,192	99.8	2	96	38	7	296,230	99.8
	男 鹿 市	22,561	1	30,410	22,064				2	430		3	30,840	22,064	97.8				3	22,064	97.8
	潟 上 市	31,430	2 △1	25,700	26,242				1	970	182	3 △1	26,670	26,424	84.1				3	26,424	84.1
	五 城 目 町	7,947	1	8,623	7,390	※1	116	75				2	8,739	7,465	93.9	※1	60	54	3	7,519	94.6
	八 郎 潟 町	5,151	1	6,910	5,139				1			2	6,910	5,139	99.8				2	5,139	99.8
	井 川 町	4,214	1	7,080	4,210							1	7,080	4,210	99.9				1	4,210	99.9
	大 潟 村	2,896				1	3,410	2,896				1	3,410	2,896	100.0				1	2,896	100.0
	総計	371,027	7 △1	379,723	360,951	1	3,410	2,896	8	1,686	468	17 △1	384,935	364,390	98.2	2	96	38	20	364,482	98.2
						※1	116	75								※1	60	54			
R4	計	375,012	7 △1	379,723	365,654	2	3,526	2,892	8	1,686	468	17 △1	384,935	369,014	98.4	3	156	94	20	369,108	98.4
R3	計	379,566	7 △1	397,823	370,510	2	3,526	2,939	8	1,686	458	17 △1	403,035	373,907	98.5	3	156	100	20	374,007	98.5
R2	計	379,030	7 △1	397,823	368,750	2	3,526	3,005	8	1,716	482	17 △1	403,065	372,237	98.2	3	156	98	20	372,335	98.2
R元	計	382,393	7 △1	397,823	371,755	2	3,526	3,005	8	1,716	482	17 △1	403,065	375,286	98.1	3	216	154	20	375,387	98.2
H30	計	385,921	7 △1	404,833	375,131	2	3,526	3,057	8	1,856	627	17 △1	410,215	378,815	98.2	3	156	110	20	378,925	98.2
H29	計	389,565	7 △1	404,833	378,460	2	3,526	3,088	9	1,856	660	18 △1	410,215	382,208	98.1	3	156	108	21	382,316	98.1
H28	計	393,816	7 △1	406,033	382,082	3	4,176	3,698	10	1,937	697	20 △1	412,146	386,477	98.1	3	156	110	23	386,587	98.2

(注) △印は、他市町村の水道事業から供給を受けている水道。※印は、公営(市町村営)以外の施設。

(2)簡易専用水道施設

年度	市町村名	20m ³ 超	10m ³ 超 20m ³ 以下	合計
R6	男 鹿 市			
	潟 上 市			
	五 城 目 町			
	八 郎 潟 町			
	井 川 町	4	1	5
	大 潟 村			
	計	4	1	5
R5	計	4	1	5
R4	計	4	1	5
R3	計	5	4	9
R2	計	5	4	9
R元	計	5	4	9
H30	計	5	4	9

(注) 権限移譲済市町村は、男鹿市(H25)、潟上市(H25)、五城目町(H20)、大潟村(H23)、八郎潟町(R4)となっている。

(3)水道施設監視指導状況

年度	水 道 施 設	施 設 数	監視件数	指示件数
R6	上 水 道	5		
	簡 易 水 道	1	1	
	専 用 水 道			
	小 規 模 水 道			
	小 計	6	1	
	簡易専用水道	5		
	合 計	11	1	
R5	計	12	1	1
R4	計	14		
R3	計	19		
R2	計	19		
R元	計	19	4	
H30	計	19	4	

(注) 権限移譲済市町村は次のとおり。

[専用水道]男鹿市(H25)、潟上市(H25)、五城目町(H20)、大潟村(H23)、八郎潟町(R4)、井川町(R5)

[小規模水道]男鹿市(H24)、潟上市(H25)、五城目町(H24)、井川町(H25)、大潟村(H24)、八郎潟町(R4)

(4)特定建築物数及び監視指導状況

年度	特定用途	施 設 数	監視件数	文書指示 件 数
R6	興 行 場			
	百 貨 店	1		
	集 会 場	1		
	店 舗	1		
	事 務 所	1		
	学 校	1		
	旅 館	1	1	
	そ の 他			
	計	6	1	
R5	計	6	1	
R4	計	6	0	
R3	計	6	2	
R2	計	6	2	
R元	計	6	4	

(注) 権限移譲済市町村は、男鹿市(H25)、潟上市(H25)となっている。

(5)ビル管理業登録状況

年度	業 種	登 録 業者数	監視件数
R6	清 掃 業	15	2
	空 気 環 境 測 定 業	4	
	空気空調用ダクト清掃業	3	1
	飲料水水質検査業	5	1
	飲料水貯水槽清掃業	30	8
	排水管清掃業	8	1
	ねずみ昆虫等防除業	21	4
	環境衛生総合管理業	20	1
	計	106	18
R5	計	112	33
R4	計	114	23
R3	計	115	20
R2	計	116	11
R元	計	113	18

2 廃棄物関係

(1)ごみ処理施設

①焼却施設

事業主体	設置場所	着工年月	竣工年月	処理方式	処理能力
潟上市	潟上市昭和大久保字大藤崎1	S57. 7	S59. 3	准連続	60(t/日)
八郎湖周辺清掃事務組合	男鹿市松木沢字板引沢台73番地	H18. 12	H20. 3	全連続	60(t/日)

②破碎施設

事業主体	設置場所	着工年月	竣工年月	処理方式	処理能力
潟上市	潟上市昭和大久保字大藤崎1	H 4. 4	H 5. 3	せん断回転	20(t/日)

②リサイクルセンター

事業主体	設置場所	着工年月	竣工年月	処理方式	処理能力
八郎湖周辺清掃事務組合	男鹿市松木沢字板引沢台73番地	H18. 12	H20. 3	破碎／選別／ 圧縮梱包	15(t/日)

(2)し尿処理施設

事業主体	設置場所	着工年月	竣工年月	処理方式	処理能力
男鹿地区衛生処理一部事務組合	男鹿市船越字一向207-145	S63. 9	H 2. 10	高負荷 脱窒素	100(kl/日)
八郎潟町・井川町衛生処理施設組合	八郎潟町字洲先244地内	H 7. 9	H 8. 4	高負荷 脱窒素	8(kl/日)

(3)最終処分場

事業主体	設置場所	埋立開始年月	埋立面積 (m ²)
男鹿市	男鹿市戸賀字延田	S48. 1	25,000
男鹿市	男鹿市五里合琴川字苗代沢地内	H 8. 4	12,600
男鹿市	男鹿市野石字申川	S54. 11	36,601
潟上市	潟上市飯田川飯塚字鳥木沢	H12. 4	6,500
五城目町	五城目町字兎品沢地内	H10. 4	6,220
八郎潟町	八郎潟町字川口地内	H 6. 2	5,928
井川町	井川町井内字小菅生沢95-4地内	H 7. 9	4,400
大潟村	大潟村字方口170-1	S40. 4	178,000

(4) 産業廃棄物処理施設数及び処理業者数

区		分					施設数
産業廃棄物 処理施設	事業者及び公共	汚 泥 脱 水 施 設	0				
		油 水 分 離 施 設	0				
		破 碎 施 設	0				
		焼 却 施 設	1(1)				
		最 終 処 分 場	0				
		そ の 他 の 施 設	0				
		計	1(1)				
	処分業者	汚 泥 脱 水 施 設	5(1)				
		汚 泥 乾 燥 施 設	0				
		油 水 分 離 施 設	1				
		破 碎 施 設	23(7)				
		焼 却 施 設	0				
		最 終 処 分 場	4				
		そ の 他 の 施 設	14(14)				
	計	47(22)					
産業廃棄物 処理業	産 業 廃 棄 物 収 集 運 搬 業					674	
	産 業 廃 棄 物 処 分 業					24	
	特 別 管 理 産 業 廃 棄 物 収 集 運 搬 業					117	
	特 別 管 理 産 業 廃 棄 物 処 分 業					1	
	計					816	

(注) ()の数字は許可対象外施設数で内数。

(5) 浄化槽
設置基数

年 度	人槽 市町村名	～20	21～100	101～200	201～300	301～500	501～	計
R6	八 郎 潟 町	212	26		3			241
	井 川 町							
	大 潟 村	12	5					17
	計	224	31		3			258
R5	計	224	30		3			257
R4	計	466	44	1	3			514
R3	計	469	44	1	3			517
R2	計	469	44	1	3			517
R元	計	469	44	1	3	1		518

(注) 権限移譲済市町村は、男鹿市(H29)、潟上市(H17)、五城目町(H18)、井川町(R5)となっている。

(6) 監視対象施設数及び監視指導状況

区 分				対象 施設 数等	監視指導件数			行政 検査 件数
					監視 件数	指導件数		
						口 頭	文 書	
一般廃棄物	施設	公共設置の最終処分施設		9	9	7		
		公共設置のごみ処理施設		4	4			
		公共設置のし尿処理施設		2	1			
		公共以外が設置している一般廃棄物処理施設		1	2			
	その他	一般廃棄物排出事業者						
		廃棄物再生事業者		9				
産業廃棄物	施設	処分業者	許可対象	中間処理	21	16	5	
			最終処分	4	6	1	7	
		許可対象外	中間処理	22	12	4		
			事業者及び公共	許可対象	中間処理			
		最終処分						
		許可対象外	中間処理・最終処分	1	1		1	
	産業廃棄物再生利用業者							
	産業廃棄物収集運搬業者			674	14	2		
	その他	特別管理 産業廃棄物 排出事業所	医療廃棄物(病院のみ)		4	4	2	
			特定有害産業廃棄物		19	1		
			PCB機器等保管		29	10	8	
			その他			2		
		産業廃棄物排出事業所				27	15	1
		浄化槽			258			
浄化槽保守点検業者			16	4				
不法投棄監視(含む不適正保管等)								
計			1,073	113	44	1	8	
自動車リサイクル法	引取業者		34	2				
	フロン類回収業者		17	2				
	解体業者		2	5				
	破砕業者		1	2				
計			54	11				
合 計			1,127	124	44	1	8	

3 公害関係

(1)届出状況

①大気関係

区分 施設名 市町村名	大気汚染防止法対象																県公害防止条例対象					届出施設 総数	
	ばい煙発生施設										粉じん発生施設						計	指定ばい煙発生施設		指定粉じん発生施設			計
	1 ボイラー	5 金属溶解炉	6 金属加熱炉	7 石油加熱炉	10 反応炉	11 乾燥炉	13 廃棄物焼却炉	29 ガスタービン	30 ディーゼル機関	小 計	2 堆積場	3 ベルトコンベアー	4 破碎機・摩砕機	5 ふるい	小 計	計		1 廃棄物焼却炉	小 計	2 チップ製造施設	小 計		
男 鹿 市	54					2	3	2	16	77						77						77	
	30					2	2	2	7	43						43						43	
潟 上 市	30	1				2	2	2	5	42	1				1	43						43	
	14	1				1	1	2	5	24	1				1	25						25	
五 城 目 町	15								1	16						16						16	
	9								1	10						10						10	
八 郎 潟 町	3								2	5	1	11	3	2	17	22						22	
	2								2	4	1	1	1	1	4	8						8	
井 川 町	8		8							16						16						16	
	4		1							5						5						5	
大 潟 村	11					2		1		14	1	1			2	16						16	
	5					1		1		7	1	1			2	9						9	
総 計	121	1	8			6	5	5	24	170	3	12	3	2	20	190						190	
	64	1	1			4	3	5	15	93	3	2	1	1	7	100						100	

(注)上段は施設数、下段は工場・事業場数である。

②水質関係

区分 特 定 施 設 番 号 業 種 市 町 村 名	水質汚濁防止法・湖沼水質保全特別措置法対象																	県公害防止条例対象					総 計
	1の2	2, 3 4, 5 9,10 12,16 17	21の3 22	53	54 55	59 60	63	65 66	66の3 66の4 66の5 66の6	67	68	70の2 71	71の2	71の3 72	23の2 71の4	小 計	指定 なし 指定 地域 指定 施設	1	2	3	小 計		
	畜産 農業	食料品 製造業	合板製造業 木材薬品処理業	ガラス製品製造業	生コン製品製造業 セメント製品製造業	砕石業	機械器具製造業 金製属製品製造業	電気めつき施設 酸・アルカリ表面処理	旅館業・飲食業	洗たく業	写真現像業	自動車分解整備事業 自動車両洗浄施設	試験検査施設	し一般廃棄物処理施設 尿処理施設	その他		畜産農業	自動車分解整備事業 ガソリンスタンド	病院				
男 鹿 市	5	21	1		4				55	9	2	9	2	9	2	119	1	1	40	1	42	162	
潟 上 市	5	20			2				17	4	1	8	1	2	1	61	5	2	31	1	34	100	
五 城 目 町	1	4	2						10	1	2	2				22	1	1	12		13	36	
八 郎 潟 町		3		1		1			2					1		8			10	1	11	19	
井 川 町		1	1		1		1	1				2				7	2	2	4		6	15	
大 潟 村	4	2							2			1	2			11	4		1		1	16	
総計	15	51	4	1	7	1	1	1	86	14	5	22	5	12	3	228	13	6	98	3	107	348	
	(12)	(26)	(3)	(1)	(2)	(1)	(1)	(1)	(23)	(8)	(2)	(10)	(3)	(4)	(0)	(97)	(13)	(3)		(3)	(113)		

(注)「総計」の下段は、湖沼水質保全特別措置法対象施設の内数。

③ダイオキシン関係

区分 施 設 名 市 町 村 名	大気 基準 適用 施設		水質 基準 適用 施設		届 出 施 設 総 数
	5 廃 棄 物 焼 却 炉	小 計	4 廃 ガ ス 洗 浄 施 設	灰 の 貯 留 施 設	
				小 計	
男 鹿 市	3 2	3 2		4 1	7 3
潟 上 市	2 1	2 1			2 1
五 城 目 町	1 1	1 1			1 1
八 郎 潟 町					
井 川 町					
大 潟 村					
総 計	6 4	6 4		4 1	10 5

(注) 上段は施設数、下段は工場・事業場数である。

(2) 立入検査状況

① 大気関係

	ばい煙発生施設	粉じん発生施設	合 計
現地確認	42	26	68

	ばい煙発生施設								粉じん発生施設			
区 分	硫黄酸化物		有害物質				ばいじん		粉じん		合 計	
			窒素酸化物		その他							
	検査数	不適合数	検査数	不適合数	検査数	不適合数	検査数	不適合数	検査数	不適合数	検査数	不適合数
分析検査数	0	0	0	0	0	0	0	0	0	0	0	0
分析施設数	0								0		0	0

② 水質関係

項目名等		区分		水質汚濁防止法・湖沼水質保全特別措置法対象																県公害防止条例対象				総計																				
		特定施設番号	業種	1の2	2, 3 4, 5 9,10 12,16 17	21の3 22	53	54 55	59 60	63 65 66	66の3 66の4 66の5	67	68	70の2 71	71の2	71の3 72	その他	小計	指定施設・準用指定施設	みなし指定地域特定施設	1	2	3		小計																			
<table><tr><td>畜産農業</td><td>食料品製造業</td><td>合板製造業 木材薬品処理業</td><td>ガラス製品製造業</td><td>生コン製品製造業 セメント製品製造業</td><td>砕石業・砂利採取業</td><td>電気めつき施設 酸・アルカリ表面処理 機械器具製造業 金製属製品製造業</td><td>旅館業・飲食業</td><td>洗たく業</td><td>写真現像業</td><td>自動車分解整備事業 自動式車両洗浄施設</td><td>試験検査施設</td><td>一般廃棄物処理施設 し尿処理施設</td><td>その他</td><td>小計</td><td>指定施設・準用指定施設</td><td>みなし指定地域特定施設</td><td>畜産農業</td><td>自動車分解整備事業 ガソリンスタンド</td><td>病院</td><td>小計</td></tr></table>																								畜産農業	食料品製造業	合板製造業 木材薬品処理業	ガラス製品製造業	生コン製品製造業 セメント製品製造業	砕石業・砂利採取業	電気めつき施設 酸・アルカリ表面処理 機械器具製造業 金製属製品製造業	旅館業・飲食業	洗たく業	写真現像業	自動車分解整備事業 自動式車両洗浄施設	試験検査施設	一般廃棄物処理施設 し尿処理施設	その他	小計	指定施設・準用指定施設	みなし指定地域特定施設	畜産農業	自動車分解整備事業 ガソリンスタンド	病院	小計
畜産農業	食料品製造業	合板製造業 木材薬品処理業	ガラス製品製造業	生コン製品製造業 セメント製品製造業	砕石業・砂利採取業	電気めつき施設 酸・アルカリ表面処理 機械器具製造業 金製属製品製造業	旅館業・飲食業	洗たく業	写真現像業	自動車分解整備事業 自動式車両洗浄施設	試験検査施設	一般廃棄物処理施設 し尿処理施設	その他	小計	指定施設・準用指定施設	みなし指定地域特定施設	畜産農業	自動車分解整備事業 ガソリンスタンド	病院	小計																								
現地確認			6 (5)	1		1		4 (4)	14 (6)			3 (1)	3 (2)	4 (0)	3 (0)	39 (18)	1 (1)		1 (0)	3 (0)	4 (0)	44 (19)																						
分析検査工場・事業場数			5 (5)					2 (2)	9 (9)				1 (1)	1 (1)		18 (18)	1 (1)					19 (19)																						
不適合工場・事業場数									3 (3)							3 (3)						3 (3)																						
不適合率(%)									33.3 (33.3)							16.7 (16.7)	0.0 (0.0)					15.8 (15.8)																						
項目別不適合	pH																																											
	BOD																																											
	COD																																											
	SS								1							1						1																						
	n-ヘキサン抽出物質																																											
	大腸菌群数																																											
	窒素含有量																																											
燃含有量																																												
有害物質									2							2																												

(注) 下段は、湖沼水質保全特別措置法対象施設の内数。

③ダイオキシン関係

区分	施設名	対象施設数等	監視指導件数		
			監視件数	指導件数	
				口 頭	文 書
大気基準適用施設	廃棄物焼却炉	6	5		
水質基準適用施設	灰の貯留施設 湿式集じん施設 廃ガス洗浄施設 その他の施設	4	4		
合 計		10	9	0	0

④フロン関係

区 分	対象事業所数	監視指導件数		
		監視件数	指導件数	
			口 頭	文 書
第一種フロン類回収業者	288	5	2	

⑤特定粉じん(アスベスト)関係

区 分	対象事業所数	監視指導件数		
		監視件数	指導件数	
			口 頭	文 書
特定粉じん発生施設	0	0		
特定粉じん排出等作業	2	2	2	

(3) 苦情件数の推移

種 類 \ 年 度		R6	R5	R4	R3	R2	R元	H30	H29
典 型 7 公 害	大 気 汚 染	3	2					1	1
	水 質 汚 濁		1						
	土 壌 汚 染								
	騒 音		1	1	1	1			
	振 動								
	地 盤 沈 下								
	悪 臭		2		1	1	1		
小 計		3	6	1	2	2	1	1	1
その他(廃棄物等)		2	1	1					
合 計		5	7	2	2	2	1	1	1

4 温 泉 関 係

温泉の概況

年度	市町村名	温泉 地 数	源泉 総 数 ①+②	利 用 源泉数 ①		未利用 源泉数 ②		泉温別源泉数				許可状況		監 視 件 数
				自 噴	動 力	自 噴	動 力	25 ℃ 未 満	25 ℃ ～ 42 ℃	42 ℃ 以 上	水蒸気及び ガス	浴 用	飲 用	
R6	男 鹿 市	3	21		9	5	7	4	3	14		15	2	6
	潟 上 市		4	1	1		2	1	2			1		
	五 城 目 町	3	7	2	1	1	3	4	1	2		4		2
	八 郎 潟 町													
	井 川 町													
	大 潟 村	1	2		2					2		4		1
	合 計	7	34	3	13	6	12	9	6	18		24	2	9

5 食品衛生関係

(1) 許可を要する施設関係

① 営業施設数

令和7年3月31日現在

市町村		合計	男鹿市	潟上市	五城目町	八郎潟町	井川町	大潟村	主たる営業施設が管内(移動・露天)
飲食店 営業	一般・レストラン	464	200	157	49	27	17	14	
	仕出し・弁当	34	11	9	6	4	1	3	
	旅館	13	8	3	2				
	移動販売車	24							24
	自動販売機	1	1						
	その他	27	9	10	7			1	
	農家民宿	1		1					
	簡易	9	6	2	1				
	臨時								
	露天	99							99
	小計	672	235	182	65	31	18	18	123
菓子(パンを含む) 製造業	一般	111	38	36	16	7	6	8	
	移動販売車								
	臨時								
	露天								
	小計	111	38	36	16	7	6	8	
乳処理業									
特別牛乳さく取処理業									
乳製品製造業									
集乳業									
魚介類 販売業	一般	74	43	21	6		3	1	
	移動販売車	9							9
	小計	83	43	21	6		3	1	9
魚介類せり売り営業		4	3	1					
魚肉ねり製品製造業		1	1						
食品の冷凍又は冷蔵業		4	2	1				1	
かん詰又はびん詰食品製造業		1						1	
喫茶店 営業	一般	5	2	2	1				
	移動販売車								
	自動販売機								
	臨時								
	露天	10							10
	小計	15	2	2	1				10
あん類製造業									
アイスクリーム類製造業		8	7	1					
食肉処理業		8	1	3	1	1	2		
食 肉 販売業	一般	27	8	10	5	1	2	1	
	移動販売車								
	自動販売機								
	小計	27	8	10	5	1	2	1	
食肉製品製造業									
乳酸菌飲料製造業									
食用油脂製造業		1			1				
マーガリン・ショートニング製造業									
みそ製造業		2		1	1				
醤油製造業		1		1					
ソース類製造業		2	1	1					
酒類製造業		7	4	2	1				
豆腐製造業		5	2	2				1	
納豆製造業									
めん類製造業		6	3	1	1			1	
そうざい製造業		69	24	26	5	6	3	5	
複合型そうざい製造業		1		1					
添加物製造業		1		1					
食品の放射線照射業									

清涼飲料水製造業	1						1	
水 雪	1	1						
製造業								
自動販売機								
小計	1	1						
水産製品製造業	34	22	12					
みそ又はしょうゆ製造業	10	3	4	1			2	
冷凍食品製造業	10	6	1		1		2	
複合型冷凍食品製造業								
食品の小分け業	4		4					
漬物製造業	56	23	17	8	4	2	2	
卵液製造業								
調理機能を有する自動販売機								
密封包装食品製造業	19	7	5	2		1	4	
計	1,164	436	336	114	51	37	48	142
R5年度	1,165	429	317	109	53	36	52	169
R4年度	1,167	434	314	119	57	37	55	151
R3年度	1,157	424	318	122	51	35	53	154
R2年度	1,544	561	443	164	85	55	69	167
R元年度	1,574	558	456	167	90	56	72	175
H30年度	1,593	574	446	177	93	58	75	170
H29年度	1,581	566	449	172	95	60	80	159
H28年度	1,571	559	459	176	83	61	74	159
H27年度	1,612	582	459	173	83	62	73	180
H26年度	1,668	601	486	179	94	67	69	241
H25年度	1,757	621	486	179	94	67	69	241

②営業許可申請処理状況(旧食品衛生法に基づく許可を要する施設)

令和6年度

業種		保健所		申請書受理件数		許可件数		不許可処分 件数	許可保留 件数	廃業届出 件数	変更届出 件数
				新規	継続	新規	継続				
飲食店 営業	一般・レストラン									17	16
	仕出し・弁当									9	10
	旅館									3	2
	移動販売車										
	自動販売機										
	露天営業									8	1
	臨時営業(20日)										
	臨時営業(3ヶ月)										
	農家民宿										
	その他									3	11
	小計									40	40
菓子(パン を含む) 製造業	一般									4	6
	移動販売車										
	露天営業										
	臨時営業(20日)										
	臨時営業(3ヶ月)										
	小計									4	6
乳処理業											
特別牛乳さく取処理業											
乳製品製造業											
集乳業											
魚介類 販売業	一般									11	4
	移動販売車									2	
	小計									13	4
魚介類せり売り営業											
魚肉ねり製品製造業											
食品の冷凍又は冷蔵業										6	
かん詰又はびん詰食品製造業											
喫茶店 営業	一般									1	
	移動販売車										
	自動販売機										
	露天営業									82	
	臨時営業(20日)										
	臨時営業(3ヶ月)										
	小計									83	0
あん類製造業											
アイスクリーム類製造業										1	
乳 類 販売業	一般										
	移動販売車										
	自動販売機										
	小計									0	0
食肉処理業										1	2
食 肉 販売業	一般										
	移動販売車										
	自動販売機										
	小計									0	0
食肉製品製造業											
乳酸菌飲料製造業											
食用油脂製造業											
マーガリン・ショートニング製造業											
みそ製造業										4	1
醤油製造業											
ソース類製造業										1	1
酒類製造業											
豆腐製造業											
納豆製造業											
めん類製造業										1	
そうざい製造業										5	2
添加物(規格あり)製造業											
食品の放射線照射業											
清涼飲料水製造業											1
氷 雪 製造業	一般										
	自動販売機										

該当なし

小計									
氷雪販売業									
計								159	57
R5年度								84	42
R4年度								93	48
R3年度※	29	39	29	39				102	97
R2年度	109	151	109	151				139	
R元年度	455	242	455	242				474	
H30年度	420	187	421	187				409	
H29年度	407	181	406	181			1	399	
H28年度	327	180	327	180				368	
H27年度	309	159	309	159				364	
H26年度	396	252	396	252				342	
H25年度	347	148	347	148				342	
H24年度	319	167	319	167				329	

該当なし

※R3年6月1日に法改正があったため、R3年5月31日までの件数を計上

② 営業許可申請処理状況(改正食品衛生法に基づく許可を要する施設)

業種		保健所	申請書受理件数		許可件数		不許可処分 件数	許可保留 件数	令和6年度	
			新規	継続	新規	継続			廃業届出 件数	変更届出 件数
飲食店 営業	一般		113		113				16	24
	簡易								1	
	自動車		6		6					3
	臨時(20日未満)		90		90				90	
	臨時(3月未満)		4		4				4	
	臨時(その他)		61		61					3
	農家民宿									
	小計		274		274				111	30
調理の機能を有する自動販売機										
食肉販売業			5		5					1
魚介類 販売業	一般		12		11		1		1	3
	自動車									
	小計		12		11				1	3
魚介類競り売り営業										
集乳業										
乳処理業										
特別牛乳搾取処理業										
食肉 処理業	一般		1		1					
	自動車									
	小計		1		1					
食品の放射線照射業										
菓子製造業			25		25				2	2
アイスクリーム類製造業			1		1					1
乳製品製造業										
清涼飲料水製造業										
食肉製品製造業			1		1				1	
水産製品製造業			10		10					1
氷雪製造業										
液卵製造業										
食用油脂製造業										
みそ又はしょうゆ製造業			3		3				1	1
酒類製造業			1		1					2
豆腐製造業			1		1					1
納豆製造業										
麺類製造業			1		1					
そうざい製造業			22		22				2	2
複合型そうざい製造業			1		1					
冷凍食品製造業			2		2					
複合型冷凍食品製造業										
漬物製造業			33		33				1	2
密封包装食品製造業			5		5					2
食品の小分け業			2		2					
添加物製造業										
計			400		399			1	119	48
R5年度			327		327				129	40
R4年度			288		288				93	23
R3年度※			139		139				3	2

※R3年6月1日に法改正があったため、R3年6月1日からの件数を計上

③ 監視指導及び行政措置状況(旧食品衛生法に基づく許可を要する施設)

業種	区分	監視指導 延件数	行政措置状況			
			営業禁停止	改善命令	指示書	始末書説諭
飲食店 営業	一般・レストラン	43				
	仕出し・弁当	28				1
	旅館	1				
	移動販売車					
	自動販売機					
	その他	19				
	農家民宿					
	簡易					
	臨時					
	露天					
	小計	91				
菓子(パン を含む) 製造業	一般	23				
	移動販売車					
	臨時					
	露天					
	小計	23				
乳処理業						
特別牛乳さく取処理業						
乳製品製造業						
集乳業						
魚介類 販売業	一般	50				
	移動販売車	1				
	小計	51				
魚介類せり売り営業						
魚肉ねり製品製造業		1				
食品の冷凍又は冷蔵業		2				
かん詰又はびん詰食品製造業						
喫茶店 営業	一般	4				
	移動販売車					
	自動販売機					
	臨時					
	露天	1				
	小計	5				
あん類製造業						
アイスクリーム類製造業		1				
乳類販売業	移動販売車					
	自動販売機					
	その他					
	小計					
食肉処理業						
食肉 販売業	一般	15				
	移動販売車					
	自動販売機					
	小計	15				
食肉製品製造業						
乳酸菌飲料製造業						
食用油脂製造業						
マーガリン・ショートニング製造業						
みそ製造業						
醤油製造業						
ソース類製造業		3				
酒類製造業						
豆腐製造業		1				
納豆製造業						
めん類製造業		1				
そうざい製造業		4				
添加物(規格あり)製造業						
食品の放射線照射業						

清涼飲料水製造業	2				
氷 雪	一般				
製造業	自動販売機				
	小計				
氷雪販売業					
計	200				1
R5年度	200				1
R4年度	138				
R3年度	301			1	
R2年度	475				
R元年度	1,032			2	1
H30年度	1,009			1	4
H29年度	761			1	4
H28年度	805	1		9	8
H27年度	654			1	5
H26年度	942				5
H25年度	999			2	1
H24年度	872			1	1

③ 監視指導及び行政措置状況(改正食品衛生法に基づく許可を要する施設)

業種	区分	監視指導 延件数	行政措置状況			
			営業禁停止	改善命令	指示書	始末書説諭
飲食店 営業	一般	228				
	簡易	9				
	自動車	51				
	臨時(20日未満)					
	臨時(3月未満)					
	臨時(その他)	138				
	農家民宿	1				
	小計	427				
調理の機能を有する自動販売機		2				
食肉販売業		28				
魚介類 販売業	一般	58				
	自動車	2				
	小計	60				
魚介類競り売り営業		2				
集乳業						
乳処理業						
特別牛乳搾取処理業						
食肉 処理業	一般	7				
	自動車					
	小計	7				
食品の放射線照射業		-				
菓子製造業		58				
アイスクリーム類製造業		6				
乳製品製造業						
清涼飲料水製造業						
食肉製品製造業		1				
水産製品製造業		32				
氷雪製造業						
液卵製造業						
食用油脂製造業						
みそ又はしょうゆ製造業		6				
酒類製造業		2				
豆腐製造業		12				
納豆製造業						
麺類製造業		3				
そうざい製造業		47				
複合型そうざい製造業		1				
冷凍食品製造業		6				
複合型冷凍食品製造業						
漬物製造業		42				
密封包装食品製造業		14				
食品の小分け業		2				
添加物製造業						
計		758				
R5年度		607			1	2
R4年度		330				1
R3年度		93				

(2)許可を要しない施設関係

営業施設、監視指導及び行政措置状況

業種		施設数	監視指導延件数	行政措置状況			
				営業禁停止	改善命令等	指示書	始末書説諭
旧法許可業種	魚介類販売業(包装)	74	50				
	食肉販売業(包装)	106	65				
	乳類販売業	146	81				
	氷雪販売業						
	コップ式自動販売機(自動洗浄・屋内設置)	52	46				
販売業	弁当販売業	4	38				
	野菜果物販売業	46	53				
	米穀類販売業	13	46				
	通信・訪問販売業	3	1				
	コンビニエンスストア	6	5				
	百貨店、総合スーパー	6	28				
	自動販売機による販売業(コップ式除く)	30	23				
	その他の食料・飲料販売業	43	59				
製造・加工業	添加物製造・加工業(規格なし)	1					
	健康食品の製造・加工業						
	コーヒー製造・加工業	6					
	農産保存食料品製造・加工業	51	4				
	調味料製造・加工業	4					
	糖類製造・加工業						
	精穀・製粉業	8	2				
	製茶業	2					
	海藻製造・加工業	16					
	卵選別包装業						
	その他の食料品製造・加工業	57	3				
上記以外のもの (改正法による改正後の法第68条第3項において準用されるものを含む。)	行商						
	集団給食施設	85	5				
	器具・容器包装の製造・加工業(合成樹脂使用のみ)	1					
	模擬店						
	その他	4					
計		764	509				
R5年度		708	404			1	
R4年度		664	211				
R3年度		628	166				
R2年度		2,040	324				
R元年度		2,082	563				
H30年度		2,125	716			2	1
H29年度		2,111	659			2	1
H28年度		2,099	560				2
H27年度		2,151	563				1
H26年度		2,226	748				
H25年度		2,315	590				6
H24年度		2,362	673				1

(3) 監視指導の実施状況

		年度別									
項目		R6年度	R5年度	R4年度	R3年度	R2年度	R元年度	H30年度	H29年度	H28年度	H27年度
許可を要する営業	施設数	1,164	1,165	1,165	1,157	1,544	1,574	1,593	1,581	1,571	1,612
	監視指導件数	958	807	424	395	475	1,032	1,009	761	805	654
	1施設平均監視回数	0.82	0.69	0.36	0.34	0.31	0.66	0.63	0.48	0.51	0.41
許可を要しない営業	施設数	764	708	664	629	2,040	2,082	2,125	2,111	2,099	2,151
	監視指導件数	509	404	211	166	324	563	716	659	560	563
	1施設平均監視回数	0.67	0.57	0.32	0.26	0.16	0.27	0.34	0.31	0.27	0.26
全 体	施設数	1,928	1,873	1,829	1,786	3,584	3,656	3,718	3,670	3,670	3,763
	監視指導件数	1,467	1,211	635	561	799	1,595	1,725	1,365	1,365	1,217
	1施設平均監視回数	0.76	0.65	0.35	0.31	0.22	0.44	0.46	0.37	0.37	0.32

(4) 食品及び添加物等の収去検査実施状況

① 総合

実施状況 検査区分	県内産		県外産		合計	
	検査件数	不適不良件数	検査件数	不適不良件数	検査件数	不適不良件数
細菌学検査	29				29	
理化学検査	15				15	
残留農薬検査	5		2		7	
その他の検査	2				2	
合計	51	0	2		53	0

② 収去検査

実施状況 検体分類	収 去 検 体 数	不 良 ・ 不 適 検 体 数	不良・不適理由			措置命令		
			大 腸 菌 群	添 加 物 使 用 基 準	そ の 他	廃 棄 命 令	回 収 命 令	そ の 他
魚 介 類	3							
魚 介 類 加 工 品	9							
アイスクリーム類氷菓	5							
穀類及びその加工品	1							
野菜類果物及びその加工品	4							
菓 子 類	3							
そ の 他 食 品	5							
計	30							
R 5 年 度	28	1	1					1
R 4 年 度	37	2	1		1			2
R 3 年 度	34	1			1			1
R 2 年 度	37	1			1			1
R 元 年 度	42	1			1			1
H 3 0 年 度	33							
H 2 9 年 度	46							
H 2 8 年 度	44	2	1		1			2
H 2 7 年 度	46							
H 2 6 年 度	47	2	1		1			2
H 2 5 年 度	36							
H 2 4 年 度	43	1			1			1

(5) 食品及び添加物等の現場検査実施状況

食品名	検査件数	違反件数	食品名	検査件数	違反件数
菓子類	1,013	58	果実・野菜類	1,040	11
乳及び乳製品	353		果実・野菜類加工品	594	
食肉	530	2	調味料	225	
食肉製品	446	1	漬物	709	27
鯨肉製品	2		もち	154	3
魚介類	812		食品添加物及びその製剤	26	
魚介類加工品	729	9	器具・容器包装	18	
冷凍食品	752	21	その他食品	562	21
清涼飲料水	428		計	11,150	171
豆腐及びその加工品	300		R5年度	8,321	23
めん類	359		R4年度	9,976	60
そうざい及びその半製品	877	6	R3年度	6,520	0
弁当類	772	12	R2年度	6,654	93
調理パン	449		R元年度	18,185	255

(6) 違反食品等の発見届出状況

食品等		総数	食 品																	食品添加物	器具及び容器包装	おもちゃ
			菓子類	乳及び乳製品	食肉製品	魚介類及びその加工品	冷凍食品	清涼飲料水	調味料類	豆腐及びその加工品	めん類	そうざい類	漬物	鯨肉類	弁当類	調理パン	果実・野菜及びその加工品	食肉	水菓	その他の食品		
区分																						
食品衛生監視員 による発見	県内産																					
	県外産																					
	小 計																					
県内消費者から の届出	県内産																					
	県外産	1				1																
	小 計																					
県外からの届出	県内産																					
合 計	県内産																					
	県外産	1				1																
	小 計	1				1																
違反理由	6条																					
	10条																					
	11条	成分規格																				
		製造基準																				
		保存基準																				
		添加物使用基準																				
		その他																				
	19条																					
	20条																					
	その他	1				1																
行政処分内容	製品の廃棄命令件数																					
	その他必要な措置件数																					
行政処分以外	告発件数																					
	始末書等徴収・口頭説諭件数																					
	その他の措置件数	1				1																

(7) 食中毒の発生状況

平成16年1月1日～令和7年3月31日

区分 年	発生日	発生場所	摂食者数	患者数	原因食品	病因物質	原因施設	摂食場所
R6	発生なし							
R5	発生なし							
R4	発生なし							
R3	2.27	五城目町	3	3	不明(家庭で提供された食事)	カンピロバクター・ジェジュニ	家庭	家庭
R2	発生なし							
R元	発生なし							
H30	発生なし							
H29	発生なし							
H28	発生なし							
H27	1.22	潟上市	149	39	給食	ノロウイルスGⅡ	福祉施設	福祉施設
H26	発生なし							
H25	発生なし							
H24	発生なし							
H23	9.25	南秋田郡	2	2	いものこ汁	植物性自然毒	食品販売店	家庭
	10.16	男鹿市	2	1	煮込みうどん	植物性自然毒	家庭	家庭
H22	9.19	男鹿市	1	1	みそ汁	植物性自然毒	家庭	家庭
H21	12.19	能代市	38	27	ホテルの夕食	ノロウイルス	旅館	旅館
H20	発生なし							
H19	3.10	男鹿市	26	17	折り詰め料理(推定)	ノロウイルス	仕出屋	学校職員室 家庭
	5.6	男鹿市	1	1	ふぐの煮付け(推定)	ふぐ毒	家庭	家庭
H18	7.17	男鹿市	84	17	宴会料理(推定)	ノロウイルス 病原性大腸菌O-169	旅館	旅館
H17	2.27	南秋田郡	2	2	不明	ノロウイルス	家庭(推定)	家庭(推定)
H16	5.11	南秋田郡	2	1	ふぐ鍋	動物性自然毒	家庭	家庭
	5.21	韓国	不明	10	韓国内の食事	カンピロバクター・ジェジュニ	不明	不明
	7.26	南秋田郡	不明	1	不明	腸管出血性大腸菌O-157	不明	不明
	8.2	国外	不明	11	国外の食事	下痢原性大腸菌、赤痢菌	不明	不明
	8.3	南秋田郡	不明	1	不明	腸炎ビブリオ	不明	不明
	10.5	河辺郡	不明	5	不明	ノロウイルス	不明	不明

(8) 製菓衛生師試験の実施状況

令和7年3月31日現在

区分 年度	受験者数	合格者数	製菓衛生師名簿登録者数	
			県実施分	県外実施分
R6年度	21	18	3	2
R5年度			0	1
R4年度	47	24	2	2
R3年度			1	2
R2年度	52	38	6	0
R元年度			0	2
H30年度	9	8	1	2
H29年度			1	3
H28年度	44	30	5	3
H27年度			0	3
S42年度からの累計	738	597	456	66

※H27、H29、R元、R3、R5年度は秋田県において製菓衛生師試験は実施せず。

(9) 衛生教育の実施状況

令和7年3月31日現在

区分 年度	計		営業者対象		消費者対象		その他	
	研修会等の回数	出席者延人数	研修会等の回数	出席者延人数	研修会等の回数	出席者延人数	研修会等の回数	出席者延人数
R6年度	15	592	9	312	3	113	3	167
R5年度	8	352	5	262	0	0	3	90
R4年度	5	307	5	307	0	0	0	0
R3年度	11	273	9	225	0	0	2	48
R2年度	9	185	7	151	0	0	2	34
R元年度	14	566	7	296	2	69	5	201

(10) 自主管理活動の実施状況

① 食品衛生指導員による巡回指導

年度	R6		R5		R4		R3		R2		R元	
区分	延人員	延施設数	延人員	延施設数	延人員	延施設数	延人員	延施設数	延人員	延施設数	延人員	延施設数
秋田中央	64	225	36	212	13	127	0	0	12 (26)	85	66 (29)	434

※()は食品衛生指導員数

② 食品等の自主的衛生検査

年度	R6		R5		R4		R3		R2		R元	
区分	計画数	実施件数	計画数	実施件数	計画数	実施件数	計画数	実施件数	計画数	実施件数	計画数	実施件数
秋田中央	334	170	292	163	285	146	390	147	385	167	370	196

③ 腸内細菌検査

年度	R6		R5		R4		R3		R2		R元	
区分	計画数	実施件数	計画数	実施件数	計画数	実施件数	計画数	実施件数	計画数	実施件数	計画数	実施件数
秋田中央	3,432	3,274	3,000	3,464	2,711	3,638	3,014	3,750	4,341	4,042	4,416	4,131

④ 食品衛生責任者の設置状況

年度	養成講習会修了者数
R6年度	119

⑤ 食中毒警報発令状況

No.	月日	発令基準
—	8月9日	1

発令基準

1. 前日の最高気温が32℃以上で、かつ当日も最高気温が30℃以上になることが予想される場合。
2. 前日の平均気温に前日の平均湿度を乗じて得た値が2, 200以上で、かつ、当日も2, 200以上となることが予想される場合。
3. その他、必要と認めたとき。

6 生活衛生営業関係

生活衛生営業施設数及び監視指導状況

令和7年3月31日現在

年度	市町村名	旅館						興行場			公衆浴場						理容所	美容所	クリーニング所		施設計	
		ホテル			旅館			簡易宿所	下宿	映画館	スポーツ	その他	公営		私営							
		施設数	客室数	収容定員	施設数	客室数	収容定員						普通	その他	普通	個室付			ヘルスセンター	サウナ		その他
R6	男鹿市																					
	潟上市																					
	五城目町				4	30	129	6									3	20	29	1	2	68
	八郎潟町																	11	26			37
	井川町							1					2					12	12		2	31
	大潟村				1	90	314	2					1				2	2	3		2	13
	移動																					
	計				5	120	443	9					3				5	45	70	1	6	149
	監視件数							2					1				3	1	3	2	11	23
	R5	計				5	120	404	9					3				5	45	69	1	12
監視件数					5			2									9	5	13	0		34
R4	計				7	137	501	7					3				5	45	76	1	12	158
	監視件数				1								5				15	14	1	1		37
R3	計				6	130	475	7					3				5	51	77	1	12	162
	監視件数				1								1				2				1	5
R2	計				7	138	505	7					3				4	53	77	1	12	164
	監視件数												1				3	3	2	1		10
R元	計				8	158	549	7					3				5	53	77	2	12	167
	監視件数				4												6	2				12
H30	計				8	158	549	7					3				5	53	78	2	12	168
	監視件数				6			3					1				11	1		2		24
H29	計				8	158	549	5					3				5	53	78	2	12	166
	監視件数				11												10		2			23
H28	計				8	158	549	6					3				5	53	78	2	13	168
	監視件数				4			1									9	7	7	2		32
H27	計				8	158	549	6					3				5	55	80	2	13	172
	監視件数				4			1									5		2	5	2	19
H26	計				8	158	549	5					3				5	56	80	5	13	176
	監視件数				4			1					1				5		2			25
H25	計	1	22	51	8	158	549	5					3				5	56	80	5	13	176
	監視件数				2								1				4	12	5	1		25
H24	計	2	34	125	20	325	930	8	1				5	1			20	200	272	24	45	598
	監視件数	4			15			1					1				10	127	135	26	17	336

男鹿市の旅館、興行場を除く生活衛生関係施設及び潟上市の生活衛生関係施設は平成25年4月1日付けで権限移譲済み。

※旅館業法の改正(平成30年6月15日施行)に伴い、ホテル営業及び旅館営業の営業種別が統合され、旅館・ホテル営業となった。

平成30年度実績より、便宜上「旅館営業」の欄に「旅館・ホテル営業」に係る件数を記載している。

7 化製場等関係

(1) 死亡獣畜取扱場及び畜舎等の許可施設

令和7年3月31日現在

区分 市町村	死亡獣畜取扱場			畜舎・家さん舎							死亡獣畜取扱場利用状況					
	死亡獣畜 取扱場	化 製 場	計	牛	馬	豚	めん 羊・ 山羊	犬	鶏	計	牛	馬	豚	めん 羊・ 山羊	そ の 他	計
	埋 却	焼 却														
男鹿市	2		2													
潟上市	1		1												1	1
五城目町																
八郎潟町																
井川町	1		1													
大潟村	2		2													
計	6		6												1	1
R5年度	6		6												4	4
R4年度	6		6												4	4
R3年度	6		6								30				1	31
R2年度	6		6								1				3	4
R元年度	6		7								2					2
H30年度	6		7								2				1	3
H29年度	6		7								1					1
H28年度	6		7								2			1		3
H27年度	6		7													
H26年度	6		7													
H25年度	6		6								2					2
H24年度	6		6								2			1		3

(2) 死亡獣畜取扱場の設置状況

令和7年3月31日現在

区分	名称	設置者	所在地	許可年月日
埋却	公立大学法人秋田県立大学 生物資源科学部付属フィールド 教育研究センター死亡獣畜 取扱場	公立大学法人秋 田県立大学理事 長	大潟村字大潟6	S50.9.30
埋却	大潟村死亡獣畜取扱場	大潟村長	大潟村字大潟2-43	S60.12.13
埋却	井川町死亡獣畜処理場	井川町長	井川町井内字森合44-4	S61.9.24
埋却	潟上市死亡獣畜処理場	潟上市長	潟上市天王字浜山	S62.12.1
埋却	男鹿市死亡獣畜処理場	男鹿市長	男鹿市戸賀戸賀字延田160-1	H元.8.3
埋却	申川養豚場死亡獣畜埋却場	農事組合法人信 越企業養豚組合	男鹿市野石字申川168160-2	S56.3.31