

あきたたびびん

よ

AKITAVISION

2026 3月号

令和8年3月1日発行 [第274号]

特集

持続可能な行政サービスのあり方
クマによる人身被害を防ぐポイント
県職員の職員数と給与



今号の表紙

時代の移り変わりとともに、行政も姿を絶えず変化させてきました。人口減少や
少子高齢化が進む中でも、業務や組織を見直し、持続可能な形に整えています。
手を入れながら受け継がれていく営みを、未来への歩みとして表現しています。



広報紙をスマホ
で閲覧できます

大いなる秋田を ずっと支えていくために

人口減少と少子高齢化が全国に先駆けて進む秋田県。

厳しい財政状況や人材不足が想定される中、県では業務の広域化や公共施設の見直しを進め、変化する時代に対応できる、持続可能な行政運営を目指しています。

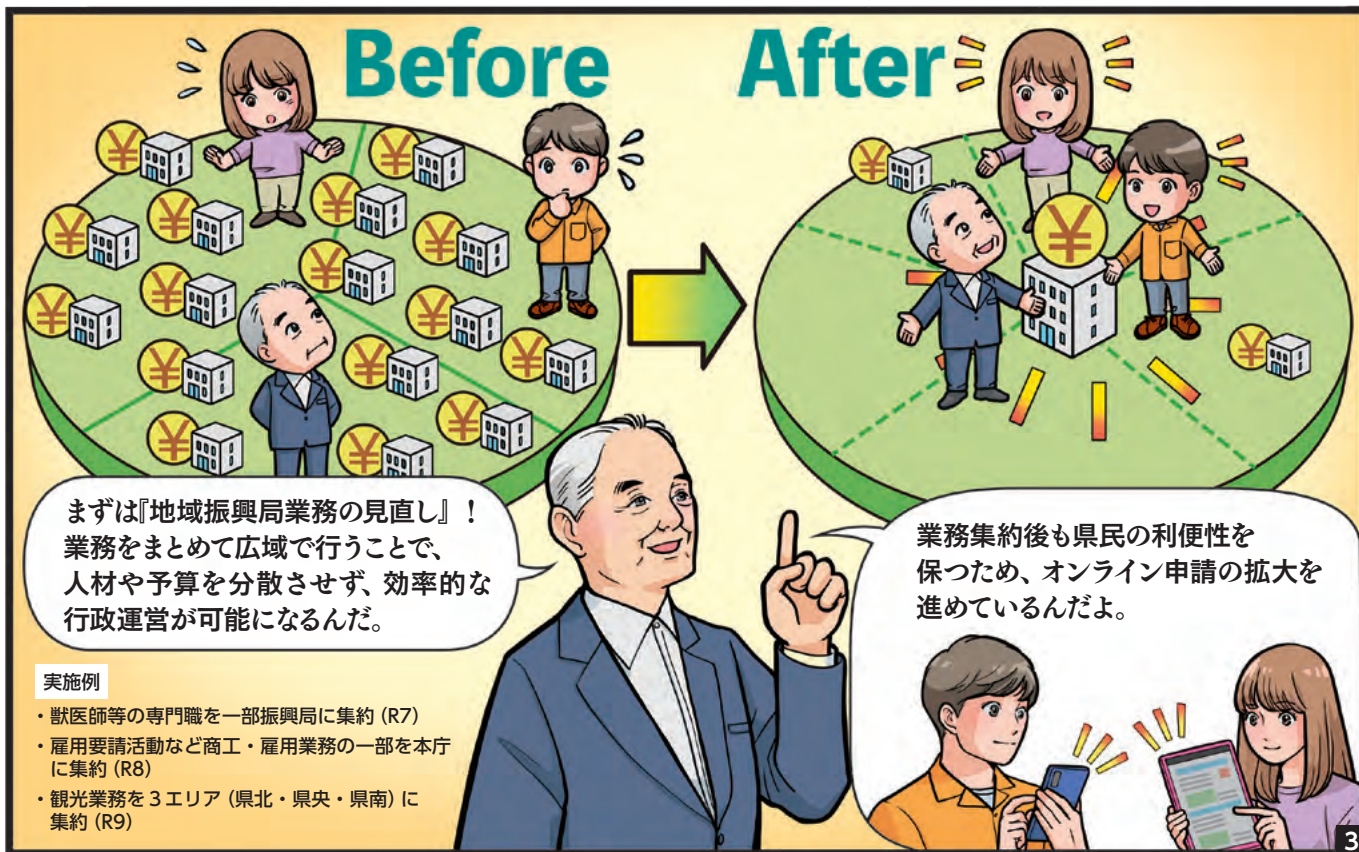
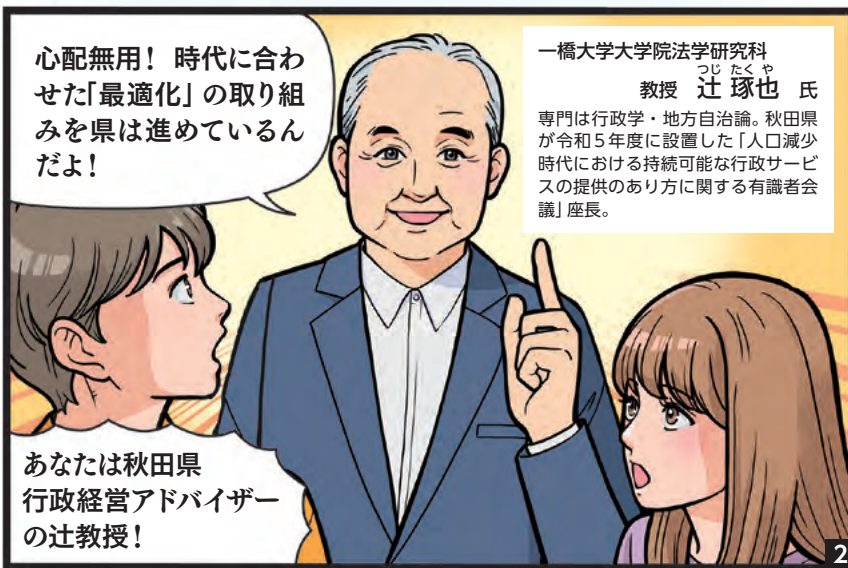

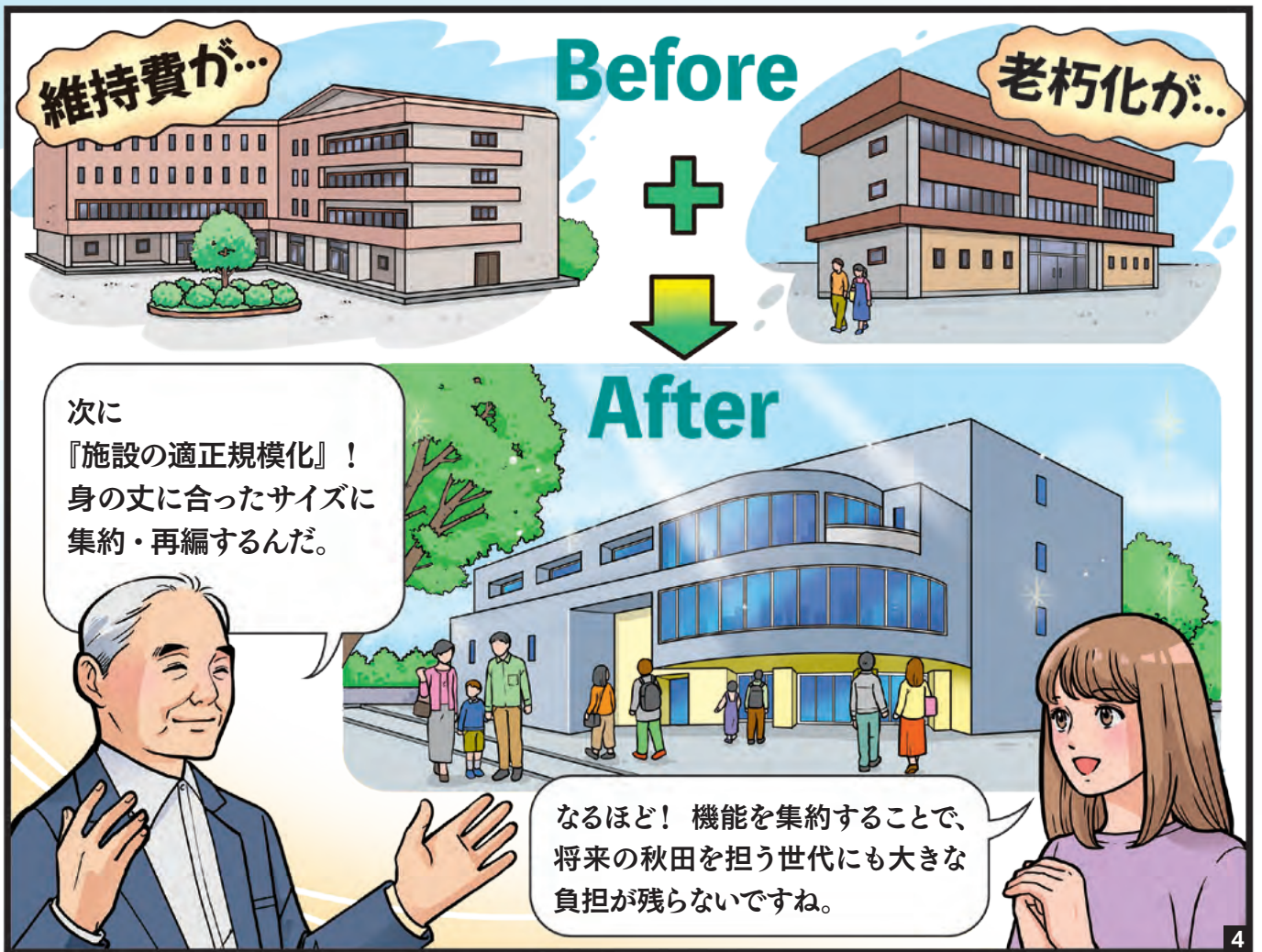

今すぐできる対策を！ クマによる人身被害を防ぐポイント

令和7年度はクマの出没と人身被害が相次ぎました。農作業中の事故も多く、日常生活においても安全確保のため、十分な注意が必要です。

令和7年度の人身被害数は、

59件67人

(令和7年12月31日時点)

対策1

バッタリ会わないために、車の降車時や野外では、声や音で人の存在をアピール。



対策2

家の周りや通学路など、クマが隠れやすいヤブは刈る。



対策3

攻撃されそうな時は、防御姿勢をとる。クマ撃退スプレーがあれば使用。



詳しくはこちらから



▶この内容に関するご質問は県自然保護課 (☎018-860-1613) へ

人身被害67人のうち、

20人が

農作業中でした

(農地までの移動中を含む)

農作業での対策

▶この内容に関するご質問は
県水田総合利用課
(☎018-860-1786) へ

農作物や収穫しない果樹・野菜、米ぬかなど、クマの餌になるものは野外に放置しない。

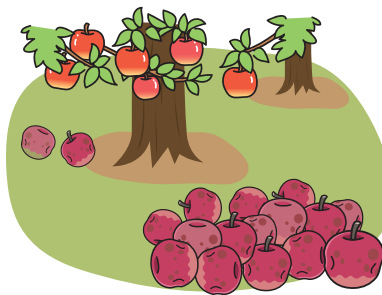

必要に応じて、電気柵で農地を囲う。設置には国の交付金が活用できる場合があります。

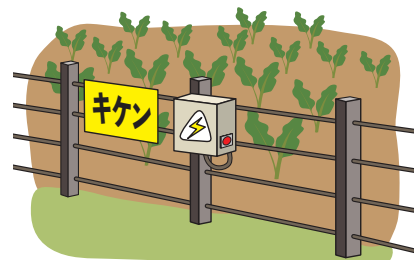

詳しくは「市町村」または県の「地域振興局」、「水田総合利用課」までご連絡ください。

右記2つとも
当てはまる方へ

- B型肝炎ウイルスに感染している
- 昭和16年7月2日～昭和63年1月27日生まれ

ご存じですか？

B型肝炎 給付金

上記2つとも当てはまる方は、国から給付金を受け取れる可能性があります。対象かも？と思われた方は、無料電話相談にてご確認ください。資料がなくてもご相談いただけます。(※弁護士には守秘義務があるため、相談内容を第三者に漏らすことはありません。)

無料電話相談 **0120-918-862** (受付：平日9時～17時30分)

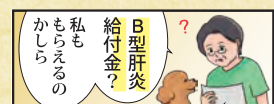

給付金の例	金額
死亡・肝がん・肝硬変(重度)	3600万円
肝硬変(軽度)	2500万円
慢性B型肝炎	1250万円
無症候性キャリア	50万円

※その他症状に応じて支給されます



情報の

ひろば

公式SNSで
県政の最新情報を
チェックしよう！

クマ情報も
配信しています！

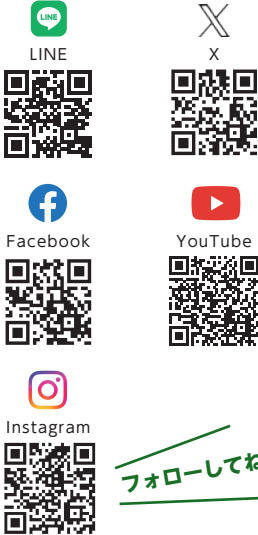

フォローしてね！

二次元コードは、
カメラズームで
読み取りやすくな
ります！



テレビ広報／あきたびじょんNEXT

- ◎第1土曜日 17:25～(秋田放送)
- ◎第1日曜日 17:25～(秋田朝日放送)
- ◎第2土曜日 13:55～(秋田テレビ)

ラジオ広報／秋田県からのお知らせ

- ◎第2・4金曜日7:50～
(エフエム秋田)

お知らせ

自動車税の口座振替納税 手続きは3月末まで

自動車税種別割には、金融機関の口座から自動的に納付ができる口座振替納税制度があります。令和8年分から口座振替を開始したい方は、3月末までに申し込みが必要です。金融機関によってはインターネットからの申し込みも可能ですので、ぜひご利用ください。

なお、口座振替からそれ以外の納付方法に変更する場合も3月末までに申し込みください。

問 県税務課
☎ 018-860-1123

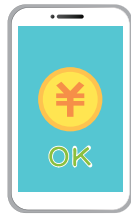

JICA海外協力隊2026春募集

自身の技術・経験を生かし、開発途上国の人々のために活動をしませんか？

春募集(長期派遣)の締め切りは4月15日(水)です。JICA秋田デスクでは市民活動フェスタに出展し、経験者が体験談や応募相談に応じます。

催事名 市民活動フェスタ2026
日時 3月8日(日) 10:00～16:00
場所 秋田拠点センターアルヴェ1階
きらめき広場(秋田市)

JICA 海外協力隊ウェブサイト



問 県国際課
☎ 018-860-1218

北部・南部市民活動サポート センターからのお知らせ

4月1日(水)から、北部・南部市民活動サポートセンターのご利用方法が変わります。

【変更内容】

- ・休業日が毎週月曜日、木曜日、日曜日、祝日、年末年始になります。
- ・相談受付は電話またはメールで行います。

問 北部市民活動サポートセンター
☎ 0186-49-8553

☑ n-support@lily.ocn.ne.jp

問 南部市民活動サポートセンター
☎ 0182-33-7002

☑ ssc7002@luck.ocn.ne.jp

問 県地域づくり推進課
☎ 018-860-1245

「賃上げ緊急支援金」 申請受付中！

県内の最低賃金は、令和8年3月31日から時間額1,031円に引き上げられます。

県では、最低賃金の引き上げにより大きな影響を受ける中小企業などの負担を緩和するため、事業者に緊急支援金を支給しています。詳細は事務局のウェブサイトをご覧ください。

○支給額

正規雇用労働者 5万円/人
非正規雇用労働者 3万円/人
※1事業所あたり 上限50万円
週所定労働時間 20時間以上

○受付期間(予定)

6月30日(火)まで

事務局ウェブサイト



問 秋田県賃上げ緊急支援事業事務局
☎ 018-827-7113

問 県雇用労働政策課
☎ 018-860-2334

遺品整理・生前整理・相続整理・空き家解体前等買取します。
古物品・古道具・古美術・趣味で集めた物・不要品生活要品など
— 価値のない物もまとめて買取(要相談) —

- 遺品整理士資格保持者
- 各市町村に倉庫多数



東京・大阪・福岡の美術オークションに
出品代行いたします。募集中

自宅や店舗・蔵や倉庫の不要品など、ご相談は
下記電話番号またはホームページから、お気軽に
お問い合わせください。

出張買取
専門店

本荘美術

☎ 0120-33-2352

営業時間
8時～18時
【不定休】

秋田県全域
出張無料査定
適正買取!!



広告

秋田県由利本荘市石脇字田尻野10-264 TEL.0184-74-9216 秋田県公安委員会 第231140000721号

**仲間探しを応援！
「あきコネ」のサイトをリニューアル！**

県関係人口WEBサイト「あきコネ」では地域活動のために仲間を募りたい方と、地域に関わりたい方を募集中。記事作成支援や通知機能が加わり、より使いやすくなりました。まずは登録して、一緒に地域を盛り上げませんか。登録無料です。

あきた関係人口会議
WEBサイト「あきコネ」



☎ 県地域づくり推進課
☎ 018-860-1237

**HPVワクチンキャッチアップ接種
経過措置期間が終了します**

平成9年度～平成20年度生まれの女性でHPVワクチンキャッチアップ接種期間中(令和4年4月1日～令和7年3月31日)に1回以上接種を受けた方は、残りの接種を令和8年3月31日まで無料で受けられます。まだ接種が残っている方はご検討ください。なお接種には前回接種日から一定期間を空ける必要がありますので、ご注意ください。詳しくは県のウェブサイトをご覧ください。

☎ 県保健・疾病対策課
☎ 018-860-1427



**4月から自転車反則通告制度が
導入されます**

自転車の悪質な違反に対し、4月1日から青切符制度が導入されます。16歳以上の自転車利用者による、信号無視や一時不停止、並列走行などの違反が対象です。車両の運転手として交通ルールは必ず守りましょう。

☎ 県県民生活課
☎ 018-860-1523



**令和8年度 秋田県警察官・
警察行政職員採用試験日程**

試験の種類	申込受付期間	第1次試験日程
警察官A区分 (第1回) (大学卒業又は見込み)	3月2日(月) ～4月13日(月)	5月10日(日)
警察官B区分 (第1回) (A区分以外の方で高校 在学中の方を除く)	3月2日(月) ～4月13日(月)	5月10日(日)

令和8年度から警察官B区分試験を年2回実施します。警察官B区分(第1回)試験は高校在学中の方以外を対象としています。社会人や専門学生等の方で警察官に興味がある方はぜひお申し込みください。

採用予定人員や受験資格、申込方法(電子申請)などは、各試験の受験案内をご確認ください。

☎ 県警察本部警務課
採用フリーダイヤル ☎ 0120-863314



**サイバーセキュリティ対策は
万全ですか？**

政府では、2月1日から3月18日までを「サイバーセキュリティ月間」と定めています。政府機関をはじめ県警察でも集中的に啓発活動をしています。

誰もが安心してITの恩恵を享受するために、一人ひとりがセキュリティについて関心を持ち、対策をしましょう。

☎ 県警察本部サイバー犯罪対策課
☎ 018-863-1111

国家サイバー統括室
サイバーセキュリティ・ポータルサイト



催し

「秋田県合同就職説明会」開催！

就職活動中の学生の皆さんを対象に、県内企業の説明会を開催します。延べ300社以上の企業が集まりますので、気になる企業や興味のある業界・業種の企業に話を聞いてみませんか？ぜひご参加ください！

【対 面】※申し込み不要です。

日程:3月1日(日)、2日(月)
会場:ANAクラウンプラザホテル秋田(秋田市)

【オンライン】※事前に申し込みが必要です。
日程:3月3日(火)～7日(土)

☎ 県移住・定住促進課
☎ 018-860-1248



秋田内陸線のおひなまつり開催！

秋田内陸線では、一部列車にかわいい装飾をした「おひなさま列車」を運行します。

また、阿仁合駅近くの会場では、巨大な「つるし雛」や「ごてんまり」など多くの作品が華やかに展示されていますので、雪深い沿線の一足早い春の訪れを感じてみませんか？

日 程 2月21日(土)～3月3日(火)
会 場 阿仁ふるさと文化センター(北秋田市)

料 金 無料

☎ 県交通政策課
☎ 0186-82-2114



**コレクション展「華と棘」(ハナとトゲ)
～「美しい」、だけじゃない!?～**

近代美術館所蔵作品のハッとするような意外な表現や、モチーフに込められた辛辣(しんらつ)なメッセージ性などに焦点を当ててご紹介することで、作家の創作意図や造形の工夫に迫ります。美しさだけではない美術作品の魅力を、この機会にぜひお楽しみください。

会 期 4月12日(日)まで
会 場 県立近代美術館
6階展示室(横手市)

料 金 無料

☎ 県立近代美術館
☎ 0182-33-8855



新生活応援

がたカード コジカ 新規会員募集

キャンペーン

3/1日 ≫ 4/12日

うれしい入会特典もいっぱい！お気軽に販売員までお申し付けください。

**カード1枚でラクラクお支払い！
電子マネー「コジカ」**

お買い物ごとにポイントが貯まる
毎週火・日曜日はポイント5倍Day!

お会計スピーディーカードをかざすだけ

小銭要らずお財布スッキリ
年会費無料・入会登録料は100円(税込)です。

GRAN MART 地域の元気の後役立ち/
グランマート

本館 ☎014-0017 秋田県大仙市佐野町16-17 TEL.0187-62-1234

春はもうすぐですね。
季節の変わり目ですので、
どうぞお体を大切に、
健やかに過ごしてください。



「ストレスたまらない？」

政治家になってからよく聞かれます。政治の世界なんぞ嫌なことばかりだろうと。しかし私、実はほとんどストレスを感じることはありません。これは生まれつきの性格などではなく、30代半ば頃に、とある心理学理論を勉強して身についた「モノの考え方」のおかげだと思っています。

まず大切なのは、**事実と解釈**をしっかり区別すること。「コップに水が半分入っている」というのは**事実**で変えようがないですが、「もう半分しか入っていない」とか「まだ半分もある」という**解釈**は自分次第で変えられます。

そして対人関係では「人の考え方などは全く違って当たり前」と完全にあきらめることです。人は生まれも育ちも立場もみな違うの

ですから、意見が合わない人がいるのは自然な話。だからひどいことを言われたときも「ほう…世の中にはそんな考えの人もいるのか」と**事実**として受け入れ、**解釈**は自分にとってプラスに働くようなものを選ぶのです。

例えば「お前など未熟で話にならん」と言われても、「なるほど、この人の人生経験からすると自分はまだまだなんだろなあ〜」と捉えるようにすれば腹も立ちません（悪意かどうかは**解釈**なのでどうでもよい）。そして「はあ？あなたに言われたくないです」ではなく、「例えばどの辺がですか?」とか「これから頑張るのでご指導願います」といった言葉で応じれば、**事態**が好転することはあれど**悪化**はしません。

だから私は嫌いな人がいません（嫌っている人はいると思いますが…）。

▶ 一緒に秋田の魅力を、動画で広げよう！

秋田動画ライブラリをご存じですか？県のイメージアップを目的とした動画共有サイトで、誰でも動画をアップロード・ダウンロードでき、無料で利用可能です。県民の皆さまや、企業・団体の皆さまも積極的にご利用ください！

秋田動画ライブラリ
Akita Video Library

動画ライブラリはこちらから

秋田の魅力、動画で広がる。

ありがとう10周年
JRE POINT 10
JR東日本

旅行も毎日のお買い物もおトクに！
JRE POINT!!

JRE POINTが色々な場所で使える！貯まる！

えきわつとや列車のご利用、ポイントをおトクなチケットに交換でも！
Suicaへのチャージ、ご利用でも！
駅ビルでのお買い物でも！
Tópico AIS
カードの現金で貯まる・使える

この他にも、JRE POINTにはおトクがいっぱい！
▼詳細はコチラ▼

お買いものやご飲食、公共料金のお支払いにビューカードのご利用でも！

※画像・イラストはイメージです。 ※2025年12月の情報です。

広告

物価高対策！ 固定費を見直して、災害・停電対策！
かしこく節約!!

あなたにぴったりの電気代削減プランをご提案。
無料診断実施中!

【固定費見直し成功事例】

毎月の支払い 147,000円
●住宅ローン：74,000円 ●リフォームローン：20,000円
●車のローン：28,000円 ●教育ローン：25,000円
減額分
見直し後の支払い 118,000円 29,000円/月

毎月29,000円の削減に成功!

「あきたびじょん3月号を見た!」で「光熱費削減無料診断」までさせていただきます。

QUOカード1万円プレゼント!
プレゼント申し込み期間は2026年3月1日～2026年4月30日まで

お申し込み・お問い合わせはお電話か二次元コードから
TEL.0120-14-8564

※二次元コードからのご連絡の場合「その他」の特記事項に「あきたびじょん3月号を見た」とご記載ください。
※県外(遠方)の方はお断りする場合がございます。

株式会社タクミ電機工業グループ
New Energy System Inc.
新エネルギーシステム株式会社
〒017-0855 秋田県大館市権崎字大道下14-3

広告