

県民健康・栄養調査結果報告書

(令和4年)

令和6年3月

秋田県

県民健康・栄養調査結果報告書
(令和4年)

令和6年3月

秋

田

県

県民健康・栄養調査結果報告書

(令和4年)

令和6年3月

発行者 秋田県健康福祉部健康づくり推進課

〒010-8570 秋田市山王四丁目1-1

TEL 018-860-1426

目 次

I 調査の概要

1. 調査の目的	3
2. 調査対象及び客体	3
3. 調査時期	3
4. 調査項目及び対象年齢	3
5. 調査方法	4
6. 集計・解析方法	4
7. 報告書の作成	5
8. 血圧と行動変容に関する調査について	5

II 結果の概要

1. 栄養調査結果の概要	9
(1) 対象者の状況	10
(2) 栄養素等及び食品摂取の状況	
ア 栄養素等摂取状況	22
イ エネルギーの摂取状況	23
ウ 脂肪エネルギー比率	24
エ 食塩の摂取状況	25
オ 食品の摂取状況	29
(3) 歩数の状況	32
2. 尿中ナトカリ比調査結果の概要	35

資 料

1. 血圧と行動変容に関する調査基礎集計	41
2. 調査票	49
3. 集計表	53

図表一覧

表 1	調査対象者数及び調査実施数	6
表 2	年齢階級別対象者数	10
表 3	対象者の 1 日の食事状況	11
表 4	身長・体重の平均値 (20 歳以上)	12
表 5	BMI の平均値 (20 歳以上)	13
表 6	BMI の状況 (20 歳以上)	13
表 7	BMI の分布 (20 歳以上)	14
表 8	血圧の状況 (20 歳以上)	15
表 9	薬の使用状況 (20 歳以上)	16
表 10	糖尿病の状況 (20 歳以上)	17
表 11	運動習慣がある者の状況 (20 歳以上)	18
表 12	運動の状況 1 日の運動時間 (20 歳以上)	18
表 13	年度別栄養素等摂取状況 (20 歳以上 1 人 1 日当たり)	22
表 14	みそ汁塩分濃度 (総数・地域別)	28
表 15	年度別食品群別摂取状況 (1 人 1 日当たり : g)	29
表 16	尿中ナトカリ比測定結果 (20 歳以上、総数・性別)	36
表 17	食事中の摂取ナトカリ比 (20 歳以上、総数・性別)	38
表 18	高血圧に関する知識 (総数・保健所別)	42
表 19	高血圧に関する知識と測定値との比較	42
表 20	血圧値の定義に関する知識 (総数・保健所別)	43
表 21	血圧値の定義に関する知識と測定値との比較	43
表 22	高血圧症についてのヘルスリテラシー (総数・保健所別)	44
表 23	高血圧症についてのヘルスリテラシーと測定値との比較	45
表 24	高血圧に対するヘルスビリーフ (総数・保健所別)	46
表 25	高血圧に対するヘルスビリーフと測定値との比較	47
表 26	減塩の行動変容ステージ (総数・保健所別)	48

表 27	減塩の行動変容ステージと測定値との比較	48
------	---------------------	----

図 1-1	週あたりの運動回数（総数）	19
図 1-2	週あたりの運動回数（男性）	19
図 1-3	週あたりの運動回数（女性）	19
図 2-1	週あたりの外食利用回数（総数）	20
図 2-2	週あたりの外食利用回数（男性）	20
図 2-3	週あたりの外食利用回数（女性）	20
図 3-1	週あたりの惣菜・持ち帰り弁当利用回数（総数）	21
図 3-2	週あたりの惣菜・持ち帰り弁当利用回数（男性）	21
図 3-3	週あたりの惣菜・持ち帰り弁当利用回数（女性）	21
図 4-1	エネルギーの栄養素別摂取構成割合（男性）	23
図 4-2	エネルギーの栄養素別摂取構成割合（女性）	23
図 5-1	脂肪エネルギー比率の状況（20 歳以上・男性）	24
図 5-2	脂肪エネルギー比率の状況（20 歳以上・女性）	24
図 6	食塩摂取量の推移（20 歳以上）	25
図 7	食塩摂取量の平均値（20 歳以上、性・年齢階級別）	25
図 8-1	食塩摂取量の分布（20 歳以上・総数）	26
図 8-2	食塩摂取量の分布（20 歳以上・男性）	26
図 8-3	食塩摂取量の分布（20 歳以上・女性）	26
図 9	食塩摂取の食品分類別構成の推移（20 歳以上）	27
図 10-1	食塩摂取の食品分類別構成（男性）	27
図 10-2	食塩摂取の食品分類別構成（女性）	27
図 11	みそ汁塩分濃度分布状況	28
図 12	野菜摂取量の平均値（20 歳以上・年齢階級別）	30
図 13	果物摂取量 100g 未満の者の割合（20 歳以上）	30
図 14-1	果物摂取量の分布（20 歳以上・総数）	31

図 14-2	果物摂取量の分布（20 歳以上・男性）	31
図 14-3	果物摂取量の分布（20 歳以上・女性）	31
図 15	歩数の平均値（全国との比較、20 歳以上）	32
図 16-1	歩数の平均値（総数・年齢階級別）	32
図 16-2	歩数の平均値（男性・年齢階級別）	33
図 16-3	歩数の平均値（女性・年齢階級別）	33
図 17	尿中ナトカリ比の分布（性別）	37

I 調査の概要

1. 調査目的

この調査は、県民の食生活や生活習慣の状況を把握し、さらに経年変化や全国レベルとの違いを見ることにより今後の健康づくりや生活習慣病予防対策の推進に必要な基礎資料とすることを目的とする。

2. 調査対象及び客体

調査の対象地区は、令和4年国民健康・栄養調査地区に指定された2地区と国民健康・栄養調査の指定のなかった保健所管内また指定地区の世帯数が少ない保健所管内の令和4年国民生活基礎調査より設定された単位区から無作為抽出した23地区の計25地区とし、対象者は、調査地区内の世帯にふだん住んでいる者とした。

なお、以下の者は調査対象者から除外した。

- 世帯主が外国人である世帯
- 1歳未満の者（令和4年11月1日現在）
- 疾病等の理由により、流動上の食品や薬剤のみを摂取または投与されている場合など通常の食事をしない者
- 調査期間を通じて調査対象世帯に在住していない者

これにより474世帯、1,212人を調査客体とし、計211世帯から、栄養摂取状況調査505人、身体状況調査269人、歩数調査378人、尿中ナトカリ比401人、みそ汁塩分濃度174世帯の協力が得られた（表1）。

3. 調査時期

調査時期は、令和4年10月～12月中とした。新型コロナウイルス感染症への対応状況を考慮し、調査時期が例年と異なっている。

4. 調査項目及び対象年齢

(1) 身体状況調査

- ①身長・体重（満1歳以上）
- ②腹囲（満20歳以上）
- ③血圧（満20歳以上）
- ④問診（満20歳以上）

服薬状況、糖尿病診断および治療の有無、運動状況、外食・中食の状況

(2) 栄養摂取状況調査

- ①世帯状況（満1歳以上）
- ②食事状況（満1歳以上）：朝食・昼食・夕食別、家庭食・外食・欠食の区別

- ③食物摂取状況（満1歳以上）：料理名、食品名、使用量等
- ④歩数（満20歳以上）
- (3) 尿中ナトカリ比測定（満20歳以上）
- (4) みそ汁塩分濃度調査

5. 調査方法

(1) 身体状況調査

原則として、身体状況調査会場で測定した。どうしても都合がつかない場合は、身長、体重については家庭で測定したものを認めた。

(2) 栄養摂取状況調査

調査は、国民健康・栄養調査に準じて行った。調査日は、特別に食物摂取に変化のある日（祝祭日等）を避け、なるべく普通の摂取状態にある日の1日を選んだ。調査日前に、対象世帯に対し説明会を開催し、その趣旨を十分説明した上で、各世帯に調査票を配布し、その記入要領等を説明した。調査当日に氏名、性別、生年月日、年齢、妊産婦（週数）、仕事の種類、歩数、世帯員が食べた食事の料理名、食品名、使用量、廃棄量を記入してもらった。栄養調査員（管理栄養士等）は、被調査世帯を訪問し、記入状況を点検するなど不備を補足した。

(3) 尿中ナトカリ比測定

20歳以上の対象者に対し、起床後一番初めの尿を1検体採尿し、検体を調査会場に持参してもらった。検体は秋田県総合保健事業団にてオムロンナトカリ計 HEU-001F を用いて測定した。

(4) みそ汁塩分濃度調査

栄養摂取状況調査の世帯ごとに調査日の朝もしくは前日に作ったみそ汁を回収した。塩分濃度は、アタゴ社製ポケット塩分計 PAL-sio Cat. No. 4100 を用い、秋田県栄養士会が測定した。

6. 集計・解析方法

(1) 栄養素等摂取量の算出

各地域振興局福祉環境部（保健所）等が聞き取り調査した調査票を用い、国民健康・栄養調査と同様に、国立研究開発法人医薬基盤・健康・栄養研究所が開発した国民健康・栄養調査栄養価計算ソフトウェア「食事しらべ2022」に入力して求めた。食品成分値は、日本食品標準成分表2015年版（七訂）及びその追補版（2016年、2017年、2018年）に記載されている値である。また、食品群分類は、国民健康・栄養調査食品群別表のとおりである。

(2) 集計・解析方法

同ソフトにて個人ごとの栄養素等摂取量、食品分類別摂取量を算出した。その後、秋田大学大学院医学系研究科衛生学・公衆衛生学講座が集計・解析した。平均値または割合、標準偏差、標準誤差、パーセンタイルの算出は統計解析ソフト SAS ver. 9.4 (SAS Institute 社) を使用した。栄養素等摂取量、食品分類別摂取量は、年次比較、全国との比較、性・年齢階級別の集計を行った。なお、年齢階級は次のとおりとした。

○年齢区分

1 歳～6 歳、7 歳～14 歳、15 歳～19 歳、20 歳～29 歳、30 歳～39 歳、40 歳～49 歳、50 歳～59 歳、60 歳～69 歳、70～79 歳、80 歳以上の 10 区分

集計結果について、現在の秋田県民の栄養摂取状況の推移を把握するために、過去に実施した「県民の健康と食習慣に関する調査（平成 13 年度）」、「県民健康・栄養調査結果報告書（平成 18 年度）」、「県民健康・栄養調査結果報告書（平成 23 年度）」、「県民健康・栄養調査結果報告書（平成 28 年）」の結果を参考値とした。

(3) 身体状況調査

20 歳以上の者については、「体重(kg)/身長(m)²」から体格指数 (body mass index : BMI) を算出した。BMI の分類は、日本肥満学会による肥満度分類 (2022 年) を用いた。

7. 報告書の作成

秋田大学大学院医学系研究科衛生学・公衆衛生学講座が集計・解析した結果について、健康づくり審議会栄養・食生活分科会の審議内容により秋田県健康福祉部健康づくり推進課で報告書を作成した。

8. 血圧と行動変容に関する調査について

本報告書には、県民の生活習慣に対する理解を深め、今後の健康づくりや生活習慣病予防対策の推進に役立てるため、秋田大学大学院医学系研究科衛生学・公衆衛生学講座が実施した「血圧と行動変容に関する調査」の結果も収載した。この調査は、県民の血圧に関する知識、リテラシー、ヘルスビリーフモデル、行動変容ステージが血圧や塩分摂取量等とどのように関連しているかを明らかにすることを目的とし行われた。調査は質問票により行われ、県民健康・栄養調査と並行し、調査実施日に 20 歳以上の対象者 1,212 人全員に配布された。最終的に 441 人 (回収率 36%) から協力が得られ、回収後、秋田大学大学院医学系研究科衛生学・公衆衛生学講座にて入力、集計が行われた。

表1 調査対象数及び調査実施数

保健所名	市町村名	地区番号		調査対象世帯(者)数			調査実施世帯(者)数					
				対象世帯数	対象世帯員数	20歳以上	世帯数(調査にも参加した世帯)	栄養摂取状況調査数(1歳以上)	身体状況調査		尿中ナトリウム比(20歳以上)	みそ汁塩分濃度測定世帯数
大館	大館市下代野	05046	01	18	42	39	10	25	14	19	18	9
			02	19	53	42	7	19	14	15	16	7
	計		37	95	81	17	44	28	34	34	16	
北秋田	北秋田市伊勢町	05081	01	8	15	15	6	8	5	3	6	3
			02	22	61	52	9	18	10	14	15	7
			03	20	45	40	6	13	7	9	10	4
	計		50	121	107	21	39	22	26	31	14	
能代	藤里町藤琴	05091	01	19	49	45	16	32	13	30	26	14
			02	21	58	48	17	44	15	32	34	15
	計		40	107	93	33	76	28	62	60	29	
県北地区計				127	323	281	71	159	78	122	125	59
秋田中央	潟上市天王	05071	01	20	52	41	13	27	7	17	18	8
	※02		17	37	31	11	25	12	13	18	7	
	五城市町高田	05095	01	18	53	49	12	33	15	28	28	11
計			55	142	121	36	85	34	58	64	26	
由利本荘	由利本荘市松ヶ崎	05064	01	24	55	48	16	31	32	24	28	12
			02	23	54	51	12	26	22	23	22	11
	計		47	109	99	28	57	54	47	50	23	
秋田市	秋田市仁井田	05021	01	17	60	38	2	6	3	6	4	2
			02	19	45	38	1	1	1	1	1	1
			03	22	44	33	1	3	1	2	2	1
			04	17	41	34	3	7	4	7	6	3
	秋田市港北	05022	※01	13	23	21	3	5	3	4	5	1
			02	12	31	28	1	1	1	1	1	1
	計		100	244	192	11	23	13	21	19	9	
中央地区計				202	495	412	75	165	101	126	133	58
大仙	大仙市大曲	05073	01	27	52	45	7	13	5	5	5	3
			02	24	60	52	8	25	16	13	15	8
	計		51	112	97	15	38	21	18	20	11	
横手	横手市中杉沢	05039	01	15	51	44	7	21	13	17	19	7
			02	17	60	49	7	25	9	18	23	7
	横手市増田町	05040	01	17	60	49	7	25	9	18	23	7
			02	25	65	60	13	33	13	23	26	12
計		57	176	153	27	79	35	58	68	26		
湯沢	湯沢市山田	05056	01	22	61	57	15	39	23	35	34	13
			02	15	45	42	8	25	11	19	21	7
	計		37	106	99	23	64	34	54	55	20	
県南地区計				145	394	349	65	181	90	130	143	57
合計		25地区		474	1212	1042	211	505	269	378	401	174

※は、国民健康・栄養調査実施地区

Ⅱ 結果の概要

1. 栄養調査結果の概要

この概要に掲載している数値は、四捨五入のため、内訳合計が100%に合わないことがある。

(1) 対象者の状況

調査実施者515人を解析の対象とした(表2)。

男性は238人、女性が277人で、女性が多かった。

表2 年齢階級別対象者数

年齢区分	男性		女性		総数		R2 国勢調査 人口割合
	人数	%	人数	%	人数	%	
1～6歳	11	4.6	5	1.8	16	3.1	3.4
7～14歳	10	4.2	11	4.0	21	4.1	5.8
15～19歳	9	3.8	7	2.5	16	3.1	3.8
20～29歳	12	5.0	10	3.6	22	4.3	6.6
30～39歳	16	6.7	22	8.0	38	7.4	9.2
40～49歳	29	12.1	19	6.9	48	9.3	12.7
50～59歳	24	10.0	32	11.6	56	10.9	12.9
60～69歳	50	20.9	63	22.8	113	21.9	16.4
70～79歳	48	20.1	61	22.1	109	21.2	15.2
80歳以上	30	12.6	46	16.7	76	14.8	13.5
20歳以上(再掲)	209	87.4	253	91.7	462	89.7	86.5
65～74歳(再掲)	70	29.3	70	25.4	140	27.2	17.6
75歳以上(再掲)	46	19.2	73	26.4	119	23.1	19.9
総数	239	100.0	276	100.0	515	100.0	99.5

表3 対象者の1日の食事状況

食事区分		年齢									
		総数	1～6歳	7～14歳	15～19歳	20～29歳	30～39歳	40～49歳	50～59歳	60～69歳	70歳以上
人数(%)		511(100)	16(100)	21(100)	16(100)	22(100)	37(100)	47(100)	56(100)	112(100)	184(100)
朝食	家庭食	456(89.2)	15(93.8)	20(95.2)	15(93.8)	18(81.8)	27(73.0)	33(70.2)	48(85.7)	102(91.1)	178(96.7)
	調理済み食	3(0.6)	0	0	0	0	0	0	1(1.8)	1(0.9)	1(0.5)
	外食	2(0.4)	0	0	0	0	0	0	1(1.8)	0	1(0.5)
	職場給食 (社員食堂を含む。)	1(0.2)	0	0	0	0	0	1(2.1)	0	0	0
	菓子・果物・乳製品・ 嗜好飲料などの食品のみ	20(3.9)	1(6.3)	0	1(6.3)	0	3(8.1)	5(10.6)	2(3.6)	7(6.3)	1(0.5)
	錠剤などのビタミン・ミネラル、 栄養ドリンク剤のみ	2(0.4)	0	0	0	0	0	2(4.3)	0	0	0
	何も食べない	24(4.7)	0	1(4.8)	0	4(18.2)	6(16.2)	5(10.6)	3(5.4)	2(1.8)	3(1.6)
	調査不能	3(0.6)	0	0	0	0	1(2.7)	1(2.1)	1(1.8)	0	0
計		511(100)	16(100)	21(100)	16(100)	22(100)	37(100)	47(100)	56(100)	112(100)	184(100)
昼食	家庭食	343(67.1)	3(18.8)	3(14.3)	12(75.0)	17(77.3)	20(54.1)	26(55.3)	31(55.4)	77(68.8)	154(83.7)
	調理済み食	47(9.2)	0	0	0	3(13.6)	3(8.1)	5(10.6)	4(7.1)	12(10.7)	20(10.9)
	外食	41(8.0)	0	0	2(12.5)	1(4.6)	4(10.8)	8(17.0)	8(14.3)	12(10.7)	6(3.3)
	保育所・幼稚園給食、 学校給食	34(6.7)	13(81.3)	18(85.7)	2(12.5)	0	0	1(2.1)	0	0	0
	職場給食 (社員食堂を含む。)	19(3.7)	0	0	0	1(4.6)	3(8.1)	5(10.6)	6(10.7)	3(2.7)	1(0.5)
	菓子・果物・乳製品・ 嗜好飲料などの食品のみ	12(2.4)	0	0	0	0	2(5.4)	0	3(5.4)	6(5.4)	1(0.5)
	何も食べない	8(1.6)	0	0	0	0	1(2.7)	0	3(5.4)	2(1.8)	2(1.1)
	調査不能	7(1.4)	0	0	0	0	4(10.8)	2(4.3)	1(1.8)	0	0
計		511(100)	16(100)	21(100)	16(100)	22(100)	37(100)	47(100)	56(100)	112(100)	184(100)
夕食	家庭食	476(93.2)	14(87.5)	19(90.5)	15(93.8)	20(90.9)	32(86.5)	43(91.5)	51(91.1)	107(95.5)	175(95.1)
	調理済み食	20(3.9)	0	0	1(6.3)	2(9.1)	0	1(2.1)	3(5.4)	4(3.6)	9(4.9)
	外食	9(1.8)	2(12.5)	2(9.5)	0	0	3(8.1)	2(4.3)	0	0	0
	菓子・果物・乳製品・ 嗜好飲料などの食品のみ	1(0.2)	0	0	0	0	0	0	0	1(0.9)	0
	何も食べない	2(0.4)	0	0	0	0	1(2.7)	1(2.1)	0	0	0
	調査不能	3(0.6)	0	0	0	0	1(2.7)	0	2(3.6)	0	0
	計		511(100)	16(100)	21(100)	16(100)	22(100)	37(100)	47(100)	56(100)	112(100)

表4 身長・体重の平均値（20歳以上）

男性

	身長 (cm)			体重 (kg)		
	人数	平均値	標準偏差	人数	平均値	標準偏差
総数	90	167.0	7.2	90	66.9	11.2
20～29歳	6	169.9	6.8	6	61.5	6.2
30～39歳	3	175.6	7.4	3	64.3	13.1
40～49歳	8	174.2	5.5	8	72.7	11.4
50～59歳	9	170.2	5.6	9	72.6	19.1
60～69歳	29	168.3	6.4	29	70.6	9.1
70歳以上	35	162.1	5.5	35	62.1	8.5
65～74歳(再掲)	40	166.6	5.6	40	67.5	10.2
75歳以上(再掲)	19	159.9	5.4	19	61.2	6.6

女性

	身長 (cm)			体重 (kg)		
	人数	平均値	標準偏差	人数	平均値	標準偏差
総数	161	153.0	7.1	161	55.9	10.9
20～29歳	2	161.6	7.4	2	46.1	5.3
30～39歳	10	159.5	5.2	10	58.4	12.3
40～49歳	8	161.5	4.9	8	61.2	10.5
50～59歳	20	157.5	5.0	20	60.4	13.6
60～69歳	46	154.6	6.1	46	57.3	12.0
70歳以上	75	148.7	5.8	75	53.1	8.5
65～74歳(再掲)	52	150.9	5.5	52	54.3	8.3
75歳以上(再掲)	49	147.7	5.6	49	51.4	8.4

表5 BMIの平均値（20歳以上）

	男性			女性		
	人数	平均値	標準偏差	人数	平均値	標準偏差
総数	90	24.0	3.5	161	23.9	4.2
20～29歳	6	21.3	2.0	2	17.6	0.4
30～39歳	3	20.9	4.0	10	23.0	5.3
40～49歳	8	23.9	3.5	8	23.6	4.7
50～59歳	9	25.0	5.7	20	24.3	5.3
60～69歳	29	24.9	2.5	46	23.9	4.5
70歳以上	35	23.7	3.4	75	24.0	3.4
20～69歳(再掲)	55	24.1	3.6	86	23.7	4.8
40～69歳(再掲)	46	24.7	3.5	74	24.0	4.7
65歳以上(再掲)	59	24.2	3.2	101	23.7	3.6

表6 BMIの状況（20歳以上）

(%)

区分	項目	総数	20～29歳	30～39歳	40～49歳	50～59歳	60～69歳	70歳以上	20～69歳(再掲)	40～69歳(再掲)	65歳以上(再掲)
総数	やせ	5.2	25.0	7.7	0.0	3.4	2.7	6.4	4.3	2.5	5.0
	普通	62.2	75.0	84.6	75.0	58.6	56.0	61.8	62.4	59.2	60.6
	肥満	32.7	0.0	7.7	25.0	37.9	41.3	31.8	33.3	38.3	34.4
男性	やせ	4.4	0.0	33.3	0.0	0.0	0.0	8.6	1.8	0.0	5.1
	普通	63.3	100.0	66.7	75.0	55.6	48.3	68.6	60.0	54.3	57.6
	肥満	32.2	0.0	0.0	25.0	44.4	51.7	22.9	38.2	45.7	37.3
女性	やせ	5.6	100.0	0.0	0.0	5.0	4.3	5.3	5.8	4.0	5.0
	普通	61.5	0.0	90.0	75.0	60.0	60.9	58.7	64.0	62.2	62.4
	肥満	32.9	0.0	10.0	25.0	35.0	34.8	36.0	30.2	33.8	32.7

※BMIの判定:やせ 18.5未満、普通 18.5以上 25.0未満、肥満 25.0以上。

※妊婦は除外

表7 BMIの分布（20歳以上）

	総数		男性								女性							
	人数	%	人数	20 ～ 29 歳	30 ～ 39 歳	40 ～ 49 歳	50 ～ 59 歳	60 ～ 69 歳	70 ～ 79 歳	80 歳 以上	人数	20 ～ 29 歳	30 ～ 39 歳	40 ～ 49 歳	50 ～ 59 歳	60 ～ 69 歳	70 ～ 79 歳	80 歳 以上
総数	251	100	90	6	3	8	9	29	23	12	161	2	10	8	20	46	47	28
15未満	2	0.8	1	0	0	0	0	0	1	0	1	0	0	0	0	1	0	0
15-16未満	0	0.0	0	0	0	0	0	0	0	0	0	0	0	0	0	0	0	0
16-17未満	1	0.4	1	0	1	0	0	0	0	0	0	0	0	0	0	0	0	0
17-18未満	6	2.4	1	0	0	0	0	0	1	0	5	2	0	0	1	1	0	1
18-19未満	6	2.4	1	0	0	0	0	0	0	1	5	0	0	0	0	2	1	2
19-20未満	24	9.6	6	1	0	1	1	2	1	0	18	0	3	2	1	5	2	5
20-21未満	21	8.4	6	3	0	0	2	1	0	0	15	0	2	1	5	4	3	0
21-22未満	23	9.2	6	0	0	1	1	0	2	2	17	0	1	1	3	2	6	4
22-23未満	30	12.0	14	0	1	2	1	4	4	2	16	0	0	1	1	7	4	3
23-24未満	26	10.4	11	1	1	1	0	3	4	1	15	0	2	0	1	5	7	0
24-25未満	30	12.0	14	1	0	1	0	4	5	3	16	0	1	1	1	3	6	4
25-26未満	23	9.2	10	0	0	1	1	6	2	0	13	0	0	0	1	4	8	0
26-27未満	11	4.4	3	0	0	0	0	2	0	1	8	0	0	1	1	2	1	3
27-28未満	16	6.4	7	0	0	0	1	5	1	0	9	0	0	0	0	4	3	2
28-29未満	9	3.6	2	0	0	0	0	1	0	1	7	0	0	0	2	1	2	2
29-30未満	8	3.2	4	0	0	0	1	1	2	0	4	0	0	0	1	1	1	1
30-31未満	4	1.6	0	0	0	0	0	0	0	0	4	0	0	0	0	1	2	1
31-32未満	3	1.2	2	0	0	1	0	0	0	1	1	0	0	0	0	1	0	0
32-33未満	1	0.4	0	0	0	0	0	0	0	0	1	0	0	1	0	0	0	0
33-34未満	1	0.4	0	0	0	0	0	0	0	0	1	0	0	0	0	1	0	0
34-35未満	1	0.4	0	0	0	0	0	0	0	0	1	0	0	0	0	0	1	0
35以上	5	2.0	1	0	0	0	1	0	0	0	4	0	1	0	2	1	0	0

表8 血圧の状況（20歳以上）

		総数		正常血圧		正常高値血圧		高値血圧		Ⅰ度高血圧		Ⅱ度高血圧		Ⅲ度高血圧		(再掲)孤立性収縮期高血圧	
		人数	%	人数	%	人数	%	人数	%	人数	%	人数	%	人数	%	人数	%
総数	総数	238	100	55	23.1	47	19.8	80	33.6	46	19.3	10	4.2	0	0.0	34	14.3
	20～29歳	8	100	6	75.0	1	12.5	1	12.5	0	0.0	0	0.0	0	0.0	0	0.0
	30～39歳	11	100	6	54.6	2	18.2	2	18.2	1	9.1	0	0.0	0	0.0	1	9.1
	40～49歳	15	100	6	40.0	3	20.0	4	26.7	2	13.3	0	0.0	0	0.0	0	0.0
	50～59歳	28	100	9	32.1	3	10.7	7	25.0	8	28.6	1	3.6	0	0.0	1	3.6
	60～69歳	68	100	16	23.5	13	19.1	22	32.4	12	17.7	5	7.4	0	0.0	9	13.2
	70歳以上	108	100	12	11.1	25	23.2	44	40.7	23	21.3	4	3.7	0	0.0	23	21.3
男性	総数	87	100	17	19.5	14	16.1	29	33.3	22	25.3	5	5.7	0	0.0	13	14.9
	20～29歳	6	100	4	66.7	1	16.7	1	16.7	0	0.0	0	0.0	0	0.0	0	0.0
	30～39歳	3	100	1	33.3	0	0.0	2	66.7	0	0.0	0	0.0	0	0.0	0	0.0
	40～49歳	8	100	3	37.5	1	12.5	3	37.5	1	12.5	0	0.0	0	0.0	0	0.0
	50～59歳	9	100	0	0.0	1	11.1	3	33.3	4	44.4	1	11.1	0	0.0	0	0.0
	60～69歳	25	100	6	24.0	2	8.0	7	28.0	7	28.0	3	12.0	0	0.0	4	16.0
	70歳以上	36	100	3	8.3	9	25.0	13	36.1	10	27.8	1	2.8	0	0.0	9	25.0
女性	総数	151	100	38	25.2	33	21.9	51	33.8	24	15.9	5	3.3	0	0.0	21	13.9
	20～29歳	2	100	2	100	0	0.0	0	0.0	0	0.0	0	0.0	0	0.0	0	0.0
	30～39歳	8	100	5	62.5	2	25.0	0	0.0	1	12.5	0	0.0	0	0.0	1	12.5
	40～49歳	7	100	3	42.9	2	28.6	1	14.3	1	14.3	0	0.0	0	0.0	0	0.0
	50～59歳	19	100	9	47.4	2	10.5	4	21.1	4	21.1	0	0.0	0	0.0	1	5.3
	60～69歳	43	100	10	23.3	11	25.6	15	34.9	5	11.6	2	4.7	0	0.0	5	11.6
	70歳以上	72	100	9	12.5	16	22.2	31	43.1	13	18.1	3	4.2	0	0.0	14	19.4

※ 降圧薬服用者を含む。「高血圧治療ガイドライン2019」(日本高血圧学会)の診察室血圧の分類による。

※ 数値は聴診法による2回の測定の平均値を用いた。自動血圧計による測定および飲酒後の測定は除外した。

表9 薬の使用状況（20歳以上）

区分	項目	総数		20～39歳		40～49歳		50～59歳		60～69歳		70歳以上	
		人数	%	人数	%	人数	%	人数	%	人数	%	人数	%
総数	血圧を下げる薬	106	41.6	0	0.0	1	5.9	4	13.8	34	45.3	67	59.3
	脈の乱れに関する薬	21	8.3	0	0.0	0	0.0	1	3.4	7	9.3	13	11.6
	コレステロールを下げる薬	81	31.8	0	0.0	1	5.9	6	20.7	23	30.7	51	45.1
	中性脂肪を下げる薬	24	9.4	0	0.0	0	0.0	1	3.4	8	10.7	15	13.3
	貧血治療のための薬	2	0.8	0	0.0	0	0.0	0	0.0	0	0.0	2	1.8
男性	血圧を下げる薬	34	36.6	0	0.0	0	0.0	2	22.2	15	51.7	17	45.9
	脈の乱れに関する薬	10	10.8	0	0.0	0	0.0	0	0.0	4	13.8	6	16.2
	コレステロールを下げる薬	21	22.6	0	0.0	0	0.0	0	0.0	9	31.0	12	32.4
	中性脂肪を下げる薬	8	8.6	0	0.0	0	0.0	0	0.0	4	13.8	4	10.8
	貧血治療のための薬	1	1.1	0	0.0	0	0.0	0	0.0	0	0.0	1	2.7
女性	血圧を下げる薬	72	44.4	0	0.0	1	12.5	2	10.0	19	41.3	50	65.8
	脈の乱れに関する薬	11	6.8	0	0.0	0	0.0	1	5.0	3	6.5	7	9.3
	コレステロールを下げる薬	60	37.0	0	0.0	1	12.5	6	30.0	14	30.4	39	51.3
	中性脂肪を下げる薬	16	9.9	0	0.0	0	0.0	1	5.0	4	8.7	11	14.5
	貧血治療のための薬	1	0.6	0	0.0	0	0.0	0	0.0	0	0.0	1	1.3

表10 糖尿病の状況（20歳以上）

区分	項目	総数		20-29歳	30-39歳	40-49歳	50-59歳	60-69歳	70歳以上
		人数	%	人数	人数	人数	人数	人数	人数
総数	これまでに糖尿病といわれたことがある※ ¹	44	17.3	0	1	0	2	14	27
	(うち現在糖尿病の治療中である※ ²)	31	70.5	0	1	0	2	11	17
	(うち現在糖尿病の投薬中である※ ³)	23	74.2	0	0	0	1	9	13
	(うち現在、生活習慣の改善に取り組んでいる※ ²)	23	52.3	0	0	0	1	8	14
男性	これまでに糖尿病といわれたことがある※ ¹	18	19.4	0	0	0	1	9	8
	(うち現在糖尿病の治療中である※ ²)	16	88.9	0	0	0	1	8	7
	(うち現在糖尿病の投薬中である※ ³)	13	81.3	0	0	0	1	6	6
	(うち現在、生活習慣の改善に取り組んでいる※ ²)	9	50.0	0	0	0	0	4	5
女性	これまでに糖尿病といわれたことがある※ ¹	26	16.0	0	1	0	1	5	19
	(うち現在糖尿病の治療中である※ ²)	15	57.7	0	1	0	1	3	10
	(うち現在糖尿病の投薬中である※ ³)	10	66.7	0	0	0	0	3	7
	(うち現在、生活習慣の改善に取り組んでいる※ ²)	14	53.8	0	0	0	1	4	9

※1 境界型である、糖尿病の気がする、糖尿病になりかけている、血糖値が高い、などのように言われたことも含む。

※2 糖尿病といわれたことがある者のうち

※3 糖尿病といわれたことがあり、かつ、現在糖尿病の治療中であると答えた者のうち

表 1 1 運動習慣がある者の状況（20歳以上）

区分	総数		20～29歳		30～39歳		40～49歳		50～59歳		60～69歳		70歳以上		(再掲) 20～64歳	
	人数	%	人数	%	人数	%	人数	%	人数	%	人数	%	人数	%	人数	%
総数	60	24.7	3	37.5	0	0.0	1	6.7	5	18.5	14	19.7	37	33.3	13	15.5
男性	31	35.2	2	33.3	0	0.0	1	11.1	3	37.5	11	40.7	14	38.9	10	33.3
女性	29	18.7	1	50.0	0	0.0	0	0.0	2	10.5	3	6.8	23	30.7	3	5.6

※ 運動習慣の定義：1日30分以上、週2回以上の運動を1年以上継続している。

※ 医師等から運動を禁止されている者、および、未回答の者は除外した。

表 1 2 運動の状況 1日の運動時間（20歳以上）

	総数			
	人数	中央値	第一四分位	第三四分位
総数	119	40	30	60
20～29歳	6	30	30	120
30～39歳	2	40	20	60
40～49歳	4	35	20	50
50～59歳	8	60	30	65
60～69歳	29	40	30	60
70歳以上	70	42.5	30	90
20～64歳(再掲)	30	50	30	60

※ 週1回以上運動をしていると答えた者のみ。単位は分。

	男性				女性			
	人数	中央値	第一四分位	第三四分位	人数	中央値	第一四分位	第三四分位
総数	48	60	30	105	71	30	25	60
20～29歳	4	75	30	135	2	20	10	30
30～39歳	1	20			1	60		
40～49歳	2	50	40	60	2	20	10	30
50～59歳	4	60	45	75	4	45	30	65
60～69歳	14	60	30	60	15	30	20	60
70歳以上	23	60	30	120	47	40	30	60
20～64歳(再掲)	15	60	30	90	15	30	30	60

※ 週1回以上運動をしていると答えた者のみ。単位は分。

図1-1 週あたりの運動回数（総数）



図1-2 週あたりの運動回数（男性）



図1-3 週あたりの運動回数（女性）

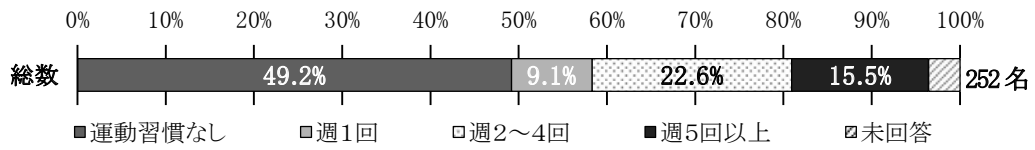

※ 運動を行わないよう医師等から言われている者、運動禁止の有無未回答の者は除外した。

図2-1 週あたりの外食利用回数（総数）

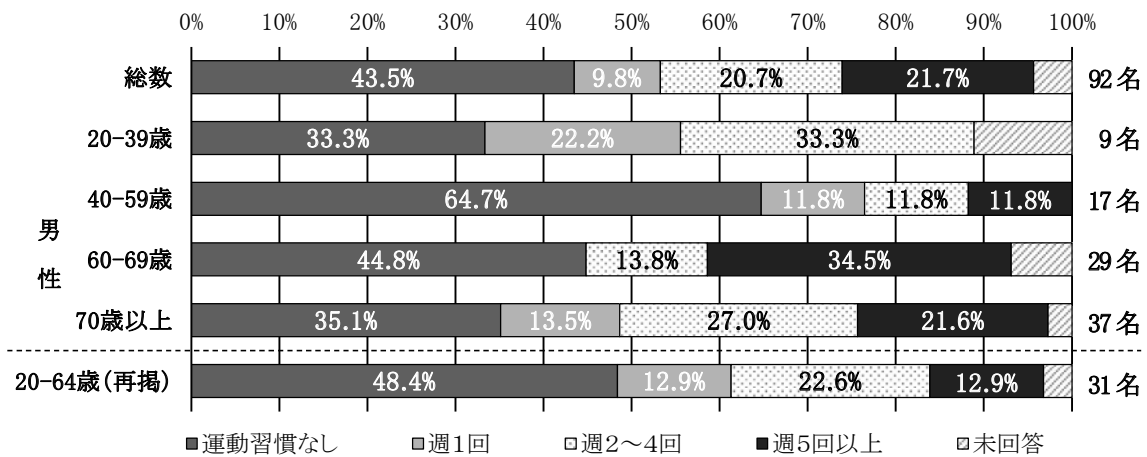
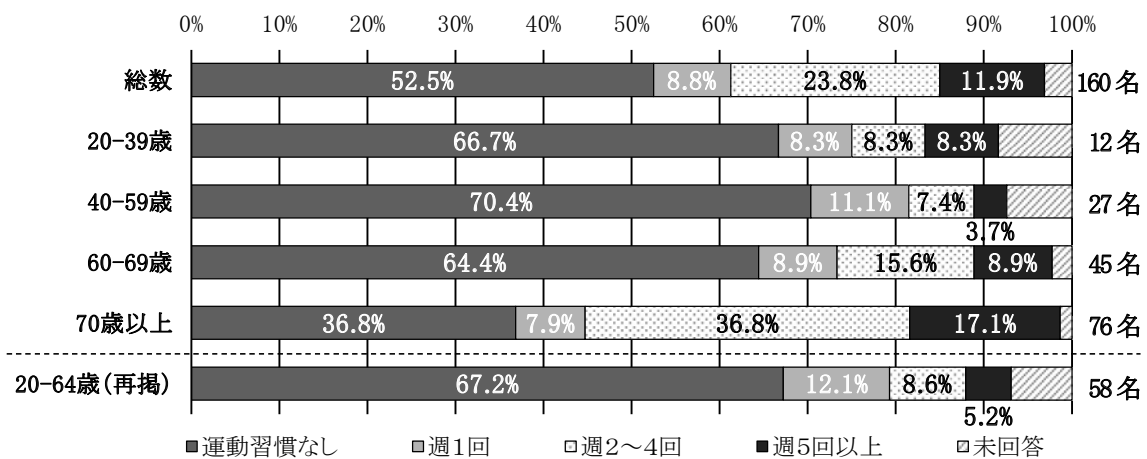

図2-2 週あたりの外食利用回数（男性）



図2-3 週あたりの外食利用回数（女性）

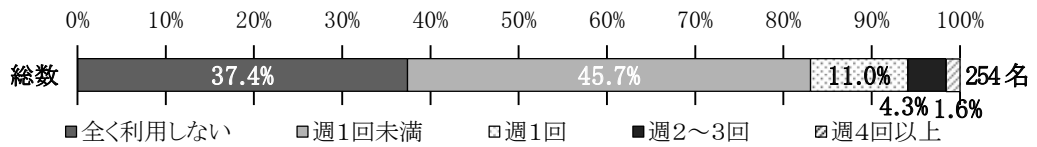

※ 未回答の者は除外した。

図3-1 週あたりの惣菜・持ち帰り弁当利用回数（総数）

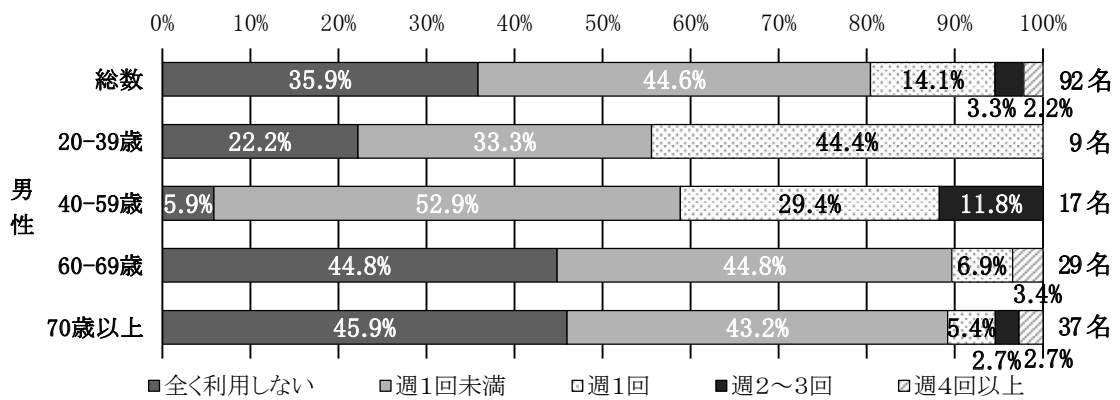
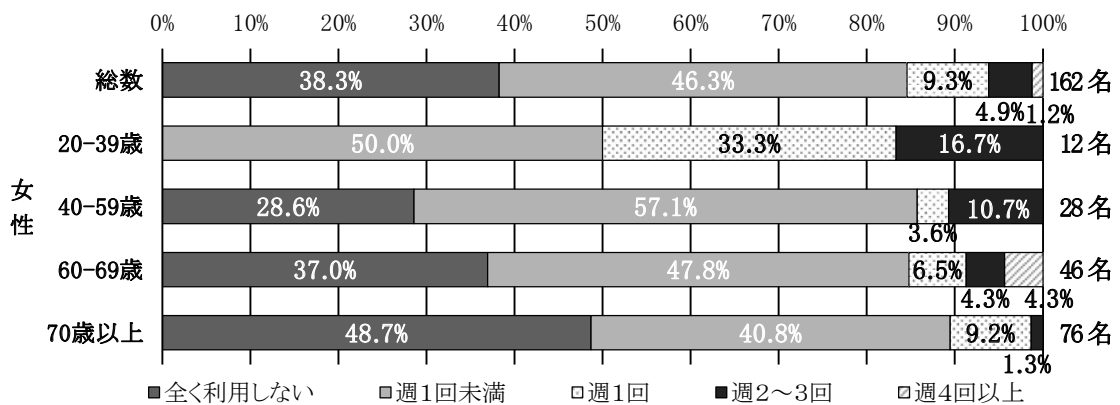

図3-2 週あたりの惣菜・持ち帰り弁当利用回数（男性）



図3-3 週あたりの惣菜・持ち帰り弁当利用回数（女性）

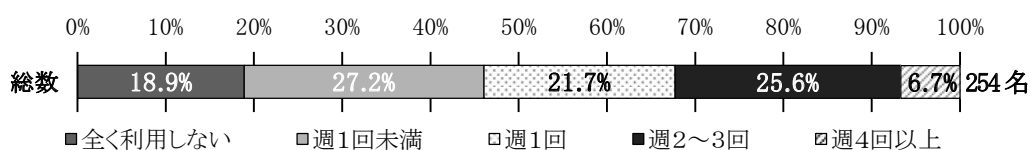

※ 未回答の者は除外した。

(2) 栄養素等及び食品摂取の状況

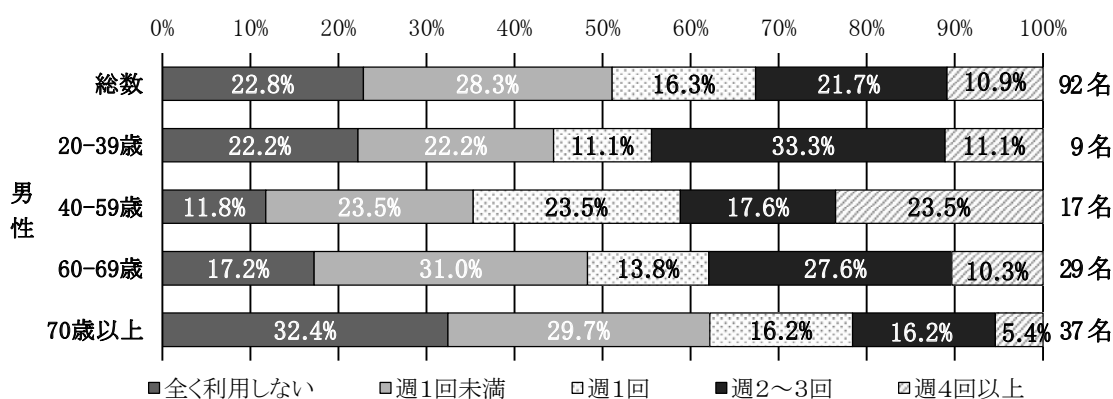
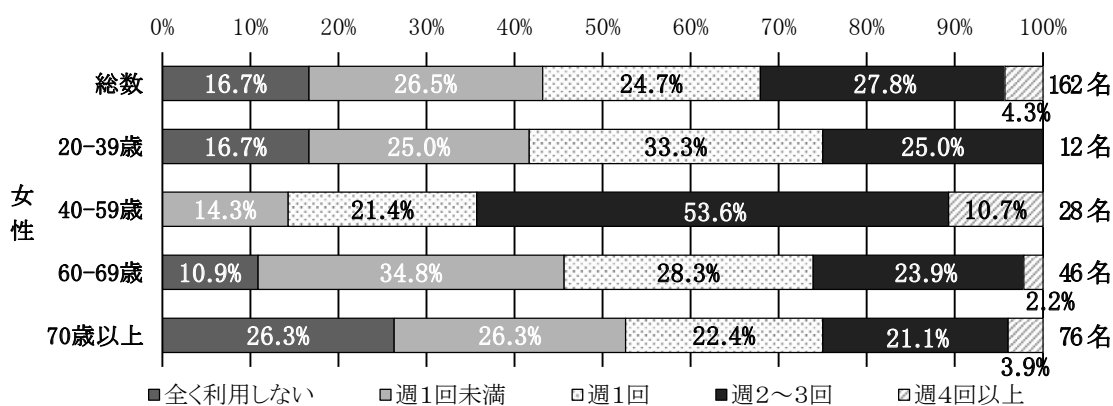
ア 栄養素等摂取状況

平成28年と比較して、食塩相当量は減少、脂質はほぼ横ばい

成人1人1日あたりの栄養素等摂取量は、表13のとおりであった。

平成28年の調査と比較すると、カルシウム、食塩相当量は減少し、カリウム、ビタミンA、ビタミンB1、ビタミンCが増加している。

表13 年度別栄養素等摂取状況 (20歳以上1人1日当たり)

		H 13	H 18	H 23	H 28	R 4
調査対象者数	人	915	976	739	579	452
(20歳以上)						
エネルギー	kcal	2,063	1,881	1,860	1,868	1,870
タンパク質	g	79.1	71.5	69.2	67.8	68.4
(うち動物性)	g	42.9	37.9	36.8	36.3	36.8
脂質	g	52.6	46.8	47.8	53.9	55.1
(うち動物性)	g	27.6	23.6	24.4	27.1	28.7
炭水化物	g	295.0	273.7	267.0	255.8	252.7
カリウム	mg	2,702	2,492	2,373	2,199	2,322
カルシウム	mg	561	528	517	477	469
鉄	mg	9.0	8.2	7.7	7.4	7.6
食塩相当量	g	13.3	11.3	11.1	10.6	10.1
食塩相当量	g/100kcal	6.4	6.0	6.0	5.8	5.5
ビタミンA※	μgRAE	976 (μg)	561	532	481	519
ビタミンB1	mg	0.92	1.17	0.99	0.84	0.90
ビタミンB2	mg	1.28	1.30	1.31	1.12	1.14
ビタミンC	mg	114	122	109	81	97

※H13、H18は国民健康・栄養調査分析ソフト「国栄調」の5訂成分表を、H23は「食事しらべ2011」の5訂増補成分表を使用して栄養価算定を行った。H28は「食事しらべ2016」を、R4は「食事しらべ2022」を用いた。

イ エネルギーの摂取状況

エネルギー産生栄養素バランス（%エネルギー）は概ね目標量にある。

年齢区分別にみると男女とも20歳代で脂質のエネルギー比率が目標量を上回っている。

図4-1 エネルギーの栄養素別摂取構成割合（男性）



図4-2 エネルギーの栄養素別摂取構成割合（女性）



（日本人の食事摂取基準2020年版：目標量 エネルギー産生栄養素バランス %エネルギー）

たんぱく質：1～49歳 13～20%、50～64歳 14～20%、65歳以上 15～20%

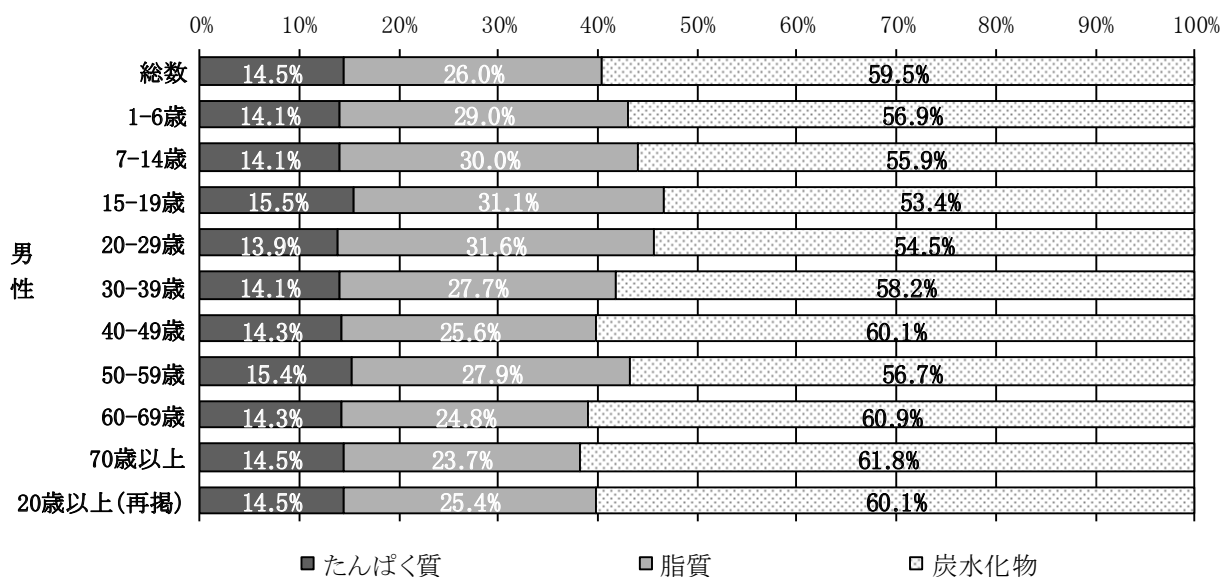
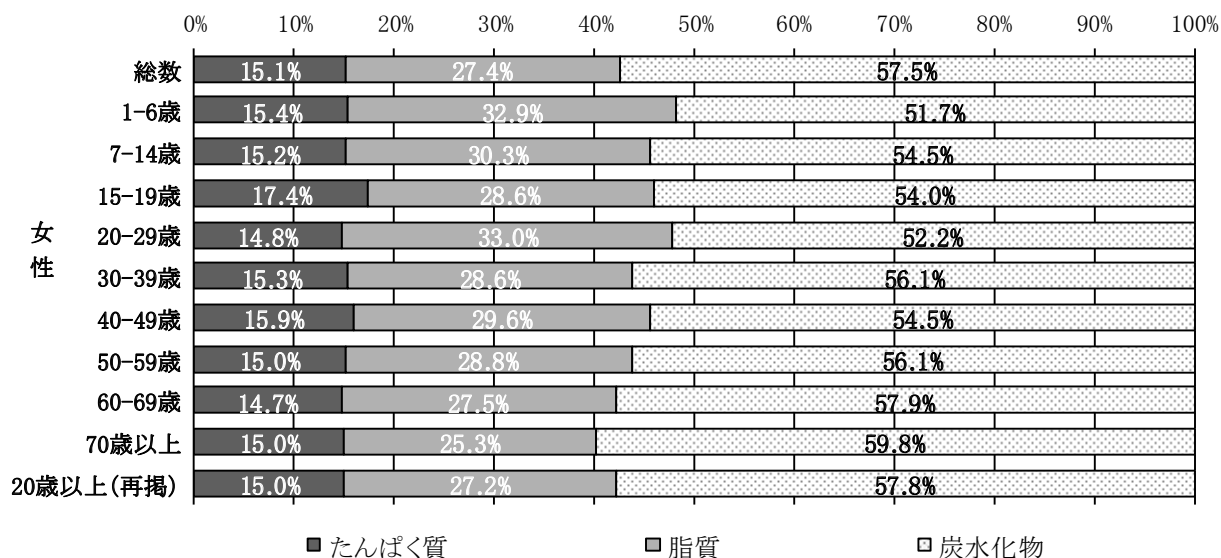
脂質：1歳以上 20～30% 炭水化物：1歳以上 50～65%

ウ 脂肪エネルギー比率

脂肪エネルギーが30%以上の者の割合は男性23.2%、女性34.1%であった。

年齢区分別にみると、20歳台男女、30歳台と50歳台女性で目標量を上回る者が多かった。

また、30歳台女性、70歳以上女性、60歳以上男性で目標量を下回る者が多かった。

図5-1 脂肪エネルギー比率の状況 (20歳以上・男性)



図5-2 脂肪エネルギー比率の状況 (20歳以上・女性)



(日本人の食事摂取基準2020年版：目標量 エネルギー産生栄養素バランス %エネルギー)
脂質：1歳以上 20～30%

エ 食塩の摂取状況

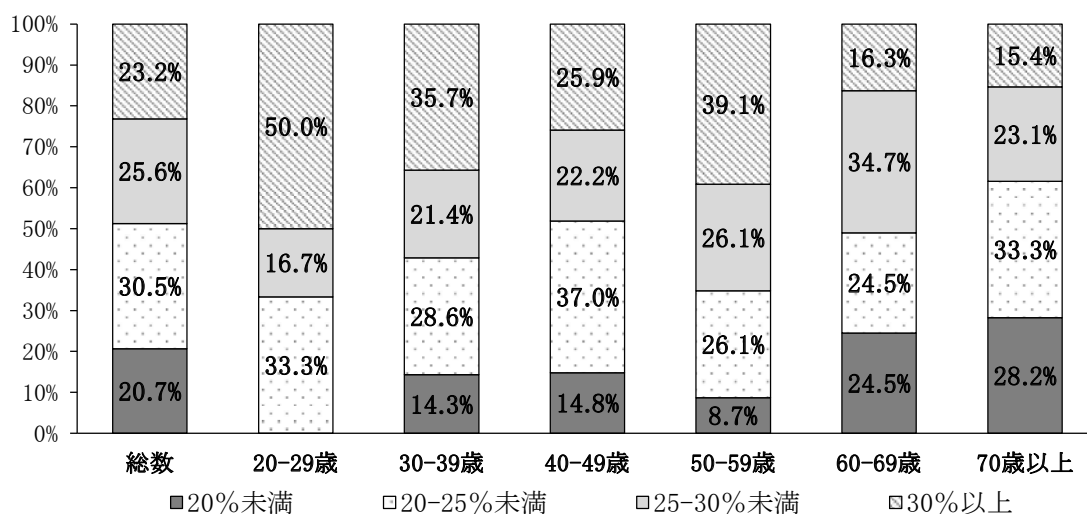
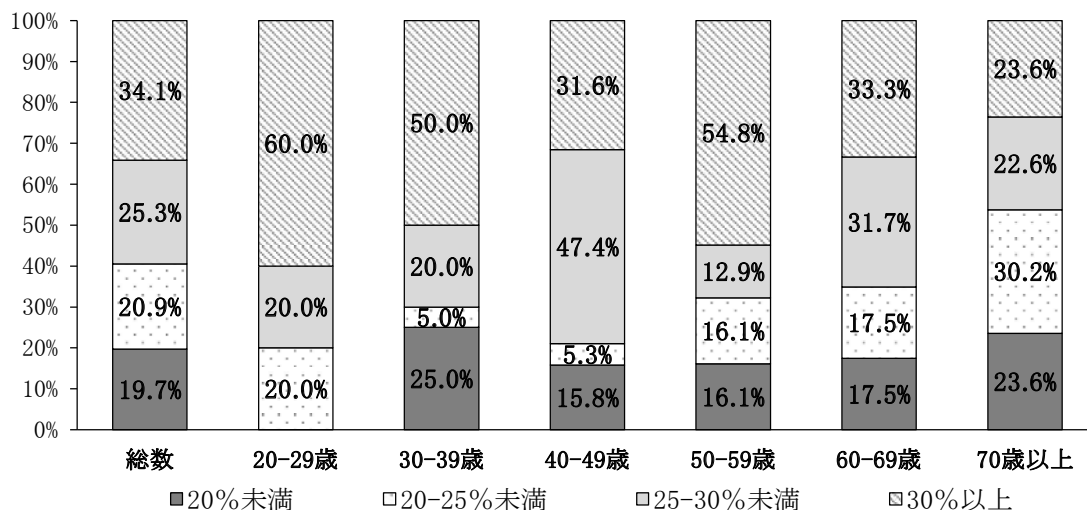
① 食塩の摂取状況

20歳以上の食塩摂取量の平均値は10.1gで、平成28年と比較し減少している（図6）。しかし、第2期健康秋田21計画の目標値8.0gには達していない。図8-1～3に示すとおり、目標値を超え摂取量の過剰が心配される人の割合は71%（男性78%、女性65%）と多い。図9、図10-1～2に示すとおり、食塩の食品分類別摂取構成の推移は、しょうゆとみそが減少し、その他の調味料が増加している。

図6 食塩摂取量の推移（20歳以上）

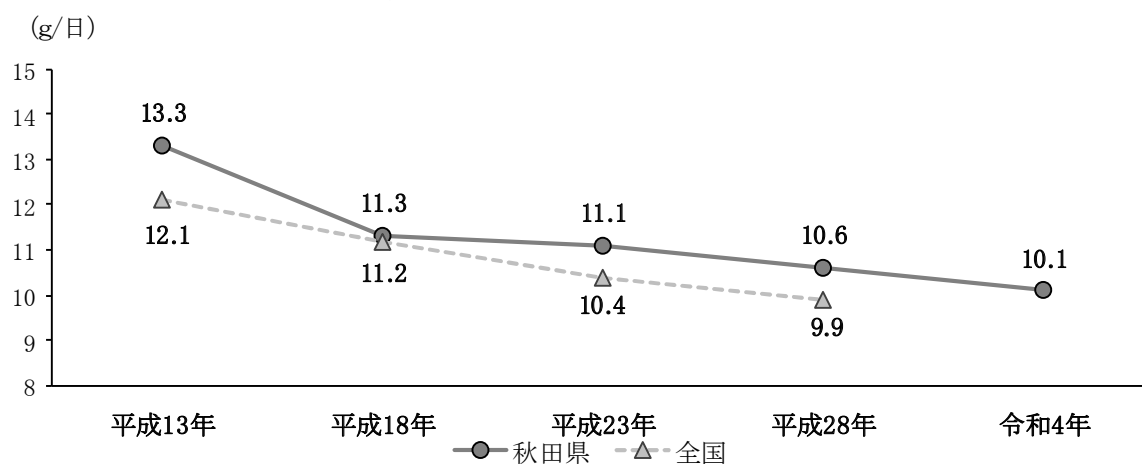

※ 全国は国民健康・栄養調査の結果である。

※ 第2期健康秋田21計画の目標値：80g/日

※ 食塩摂取目標量：6.5g/日（12歳以上、女性）（日本人の食事摂取基準2020年版）

※ 食塩摂取目標量：7.5g/日（15歳以上、男性）（日本人の食事摂取基準2020年版）

図7 食塩摂取量の平均値（20歳以上、性・年齢階級別）



図8-1 食塩摂取量の分布（20歳以上・総数）



図8-2 食塩摂取量の分布（20歳以上・男性）

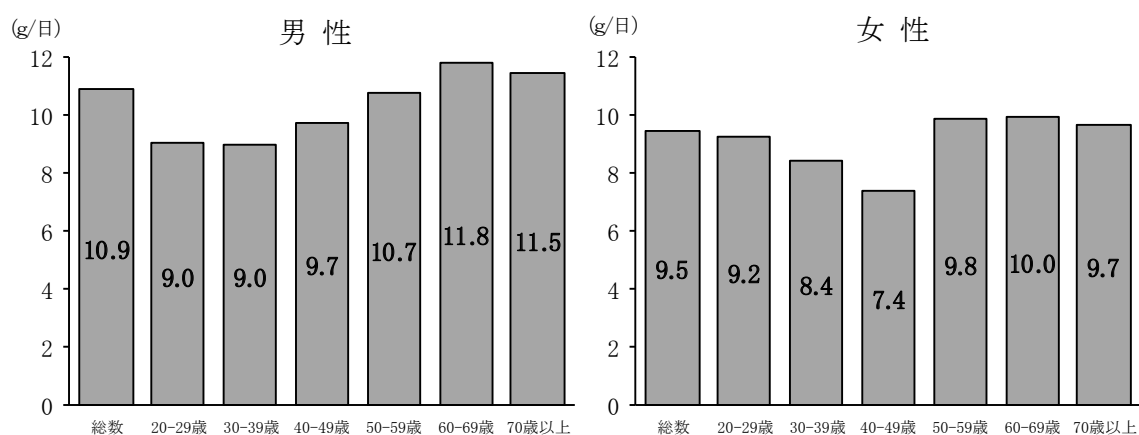

図8-3 食塩摂取量の分布（20歳以上・女性）

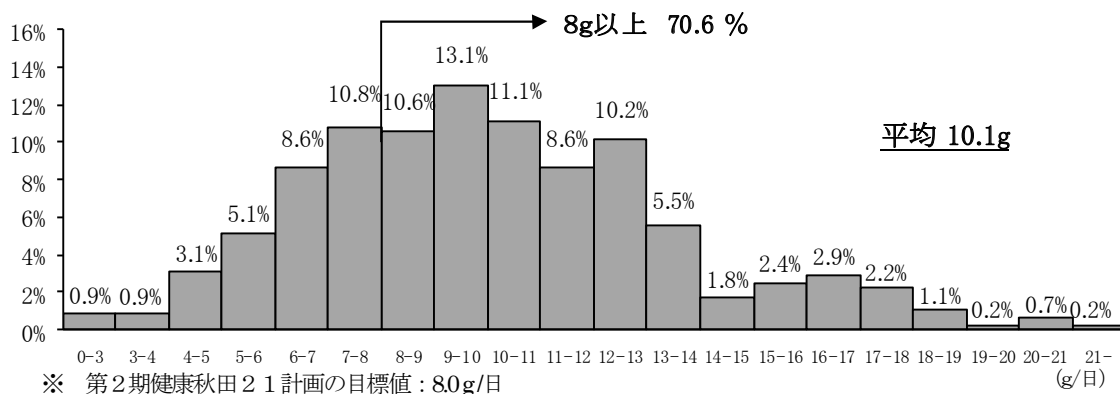

図9 食塩摂取の食品分類別構成の推移 (20歳以上)

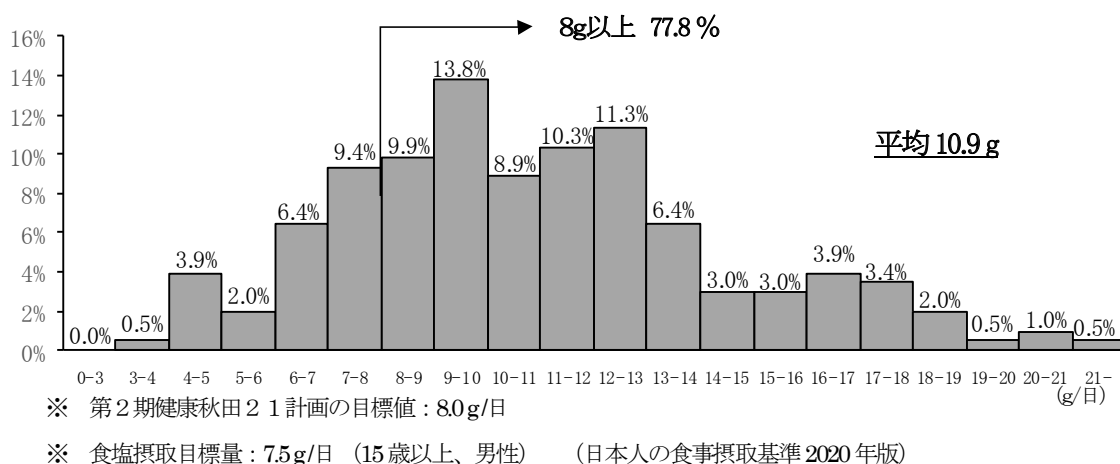

図10-1 食塩摂取の食品分類別構成 (男性)

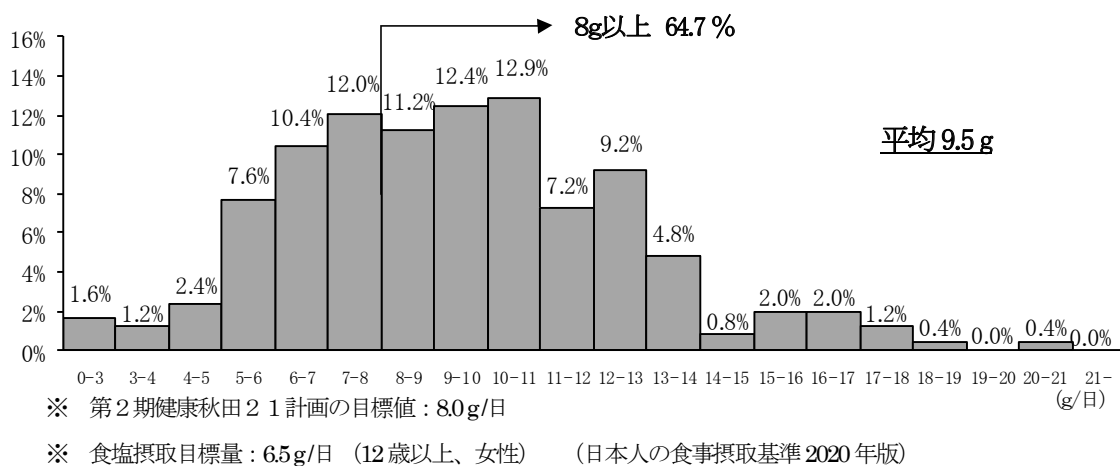

図10-2 食塩摂取の食品分類別構成 (女性)

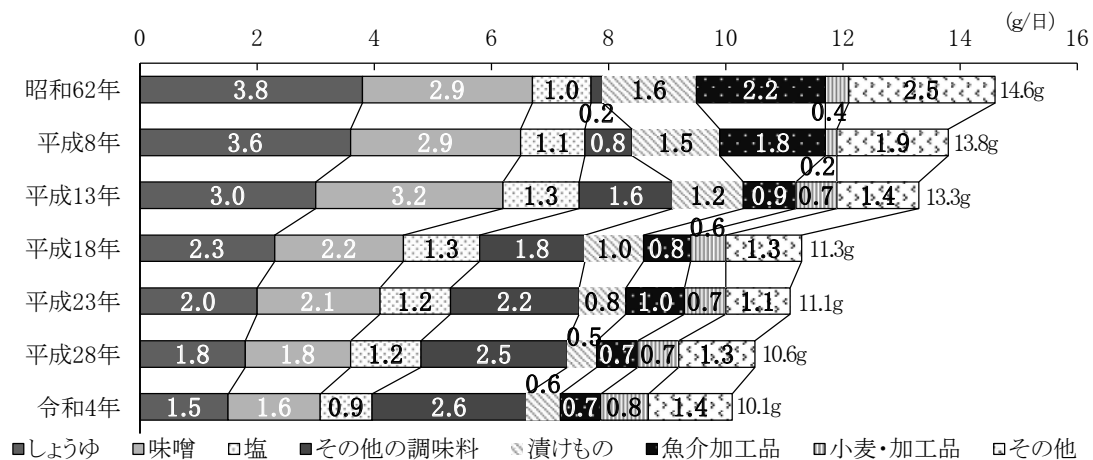

②みそ汁の塩分濃度

みそ汁の塩分濃度は0.76%で前回（H23年）の0.87%より低下

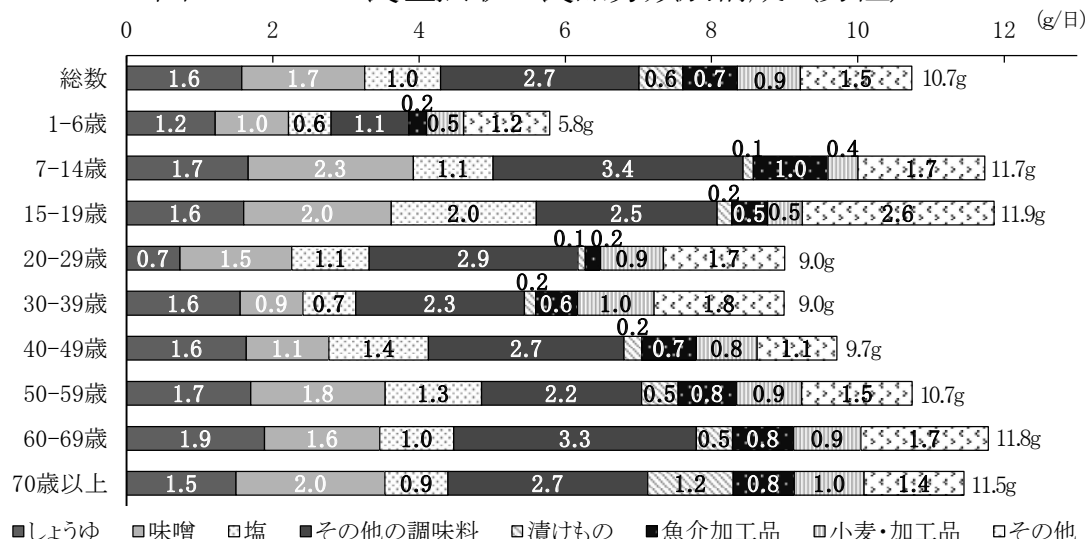
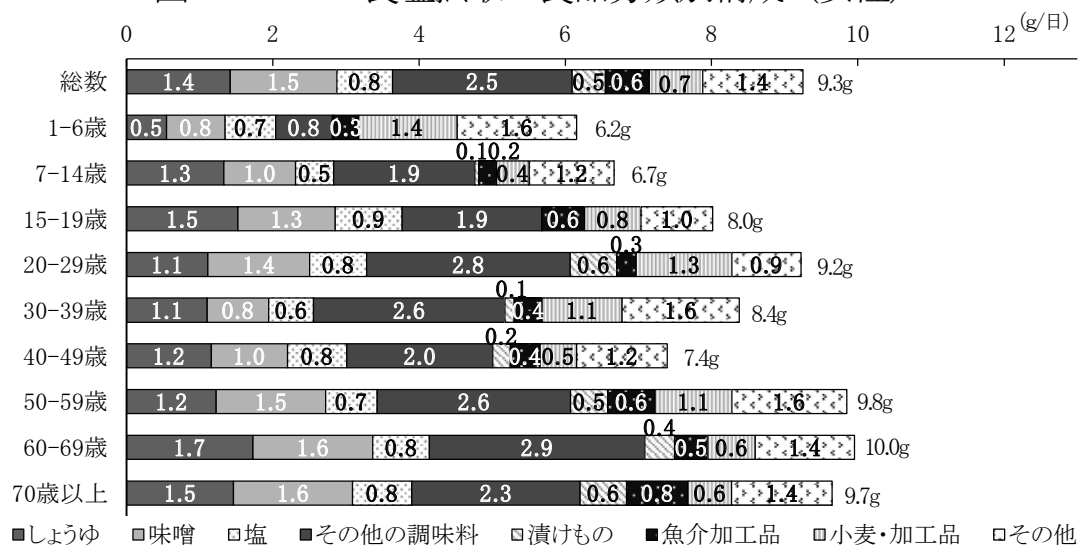
みそ汁の塩分濃度は平均0.76%で平成18年0.85%、平成23年0.87%と比べ低下した。塩分濃度の最大値は1.38%、中央値は0.75%であった。図11のとおり塩分濃度が0.8%以上の世帯は全体の38.0%であった。

表14 みそ汁塩分濃度（総数・地域別）

単位(%)						
	調査世帯数	平均値	標準偏差	中央値	最小値	最大値
県北	59	0.76	0.17	0.73	0.74	1.26
県央	60	0.79	0.17	0.77	0.38	1.29
県南	57	0.72	0.22	0.69	0.35	1.38
全県	174	0.76	0.19	0.75	0.35	1.38

図11 みそ汁塩分濃度分布状況

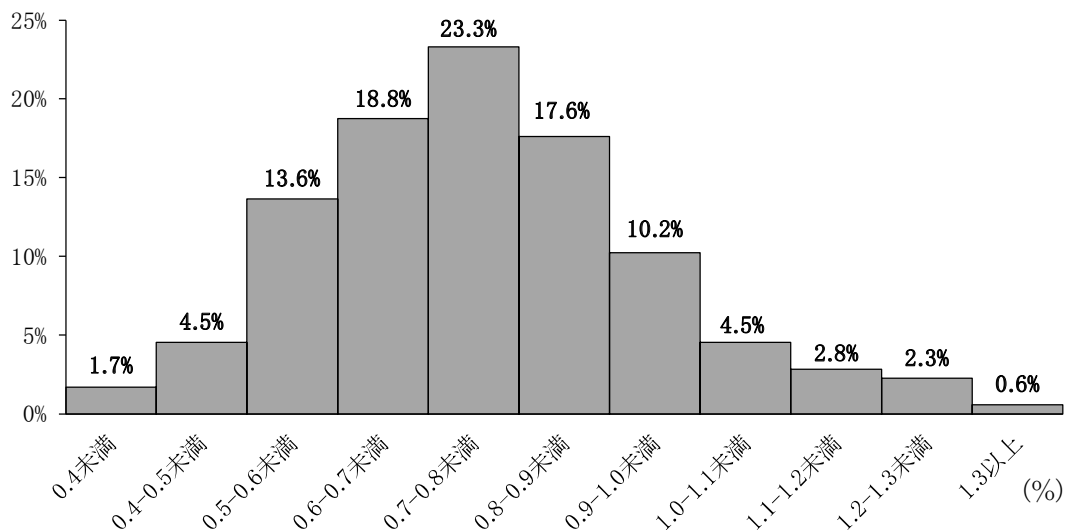

※なお、塩分濃度は、平成18および23年調査ではSAT-210（東亜電波工業）を用い、秋田県健康環境センターが測定した。

オ 食品の摂取状況

野菜類、果物類は増加、魚介類、乳類は減少

1人1日あたりの食品群別摂取量は、表15のとおりである。平成28年と比較し、野菜類、果実類は増加し、魚介類、乳類は減少した。野菜類の摂取量は目標である350gには達していない(図12)。20歳以上の果物摂取量100g未満の者は47%と平成28年の60%に比べ減少したが目標の26.5%には達していない(図13)。

表15 年度別食品群別摂取状況(1人1日当たり：g)

	H 13	H 18	H 23	H 28	R 4	R 4 (再掲) 20歳以上
調査対象者数(人)	1178	1171	871	692	505	452
穀類	269.3	257.7	257.3	255.3	246.8	246.3
米類(再掲) ^{※1}	194.5	181.0	178.7	158.0	149.1	146.7
小麦・その他の穀類(再掲)	74.8	76.7	78.6	97.3	97.7	99.6
いも類	74.1	65.4	60.1	55.5	48.8	50.2
砂糖・甘味料類	5.6	5.9	6.9	4.9	5.1	5.3
豆類	61.6	66.6	63.9	58.0	61.3	61.9
種実類	2.5	2.1	2.1	1.8	1.2	1.3
野菜類 ^{※2}	298.5	314.2	308.6	267.9	279.0	286.4
緑黄色野菜(再掲)	89.8	95.7	90.8	75.3	78.5	81.3
その他の野菜(再掲)	179.0	189.3	199.9	192.6	178.2	181.7
果実類 ^{※3}	135.9	124.3	127.4	98.5	128.9	135.8
きのこ類	20.1	22.7	20.0	21.1	19.8	19.9
藻類	11.0	12.6	9.8	7.9	10.4	10.6
魚介類	112.9	99.3	94.3	73.5	68.4	69.6
肉類	70.0	64.8	70.2	89.3	91.0	86.7
卵類	39.1	37.8	36.1	36.5	42.1	42.9
乳類	142.6	119.2	119.5	124.0	112.2	97.5
油脂類	9.9	8.1	7.9	10.3	9.9	9.8
菓子類	24.3	22.5	23.4	25.3	28.3	27.1

※1 米類は、「めし」を「米」に換算(めし×0.47=米)。

※2 野菜類には、「緑黄色野菜」、「その他の野菜」のほかに「野菜ジュース」、「漬けもの」が含まれる。

※3 果実類には、「生果」のほかに「ジャム」、「果汁・果汁飲料」が含まれる。

図12 野菜摂取量の平均値（20歳以上・年齢階級別）

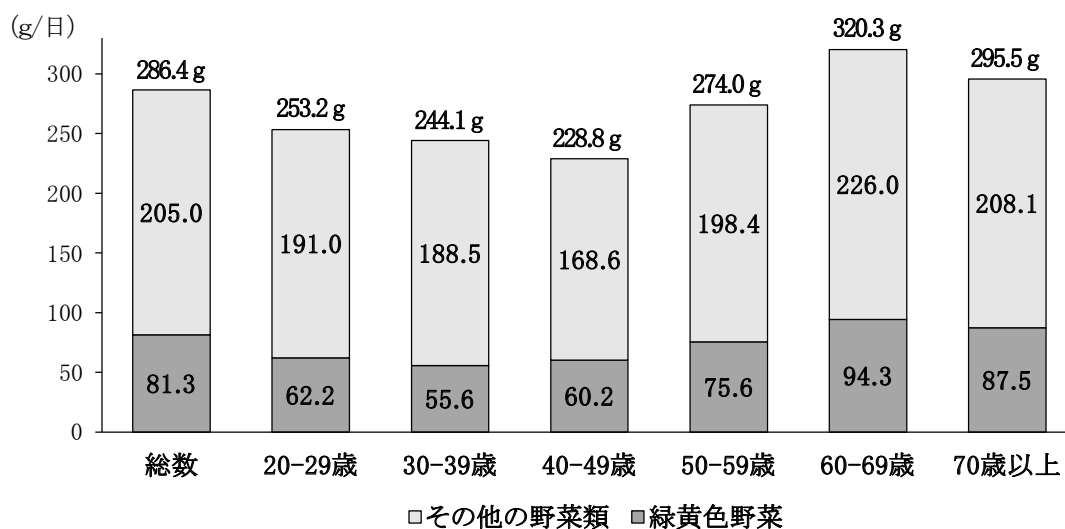

※ グラフの上部の数値は「その他の野菜類」と「緑黄色野菜」の摂取量の合計値（野菜類の摂取量）
 ※ 第2期健康秋田21計画の目標量：350g/日（20歳以上）

図13 果物摂取量100g未満の者の割合（20歳以上）

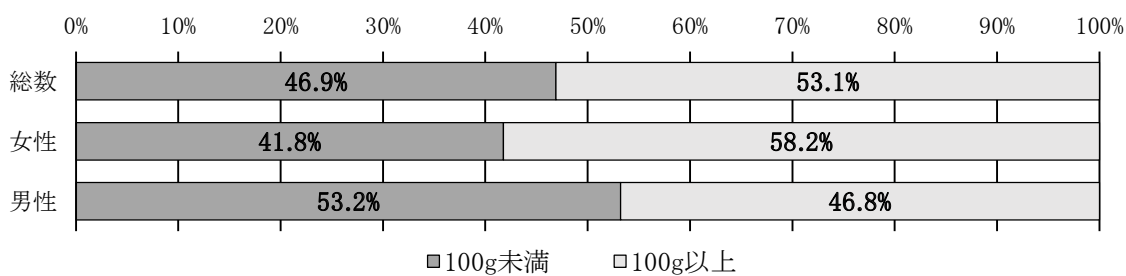

※ 「果物」には、「生果」の他に「ジャム」、「果汁・果汁飲料」が含まれる。
 ※ 第2期健康秋田21計画の目標値：26.5%（果物摂取量100g未満の者の割合、20歳以上）

図14-1 果物摂取量の分布（20歳以上・総数）



図14-2 果物摂取量の分布（20歳以上・男性）



図14-3 果物摂取量の分布（20歳以上・女性）

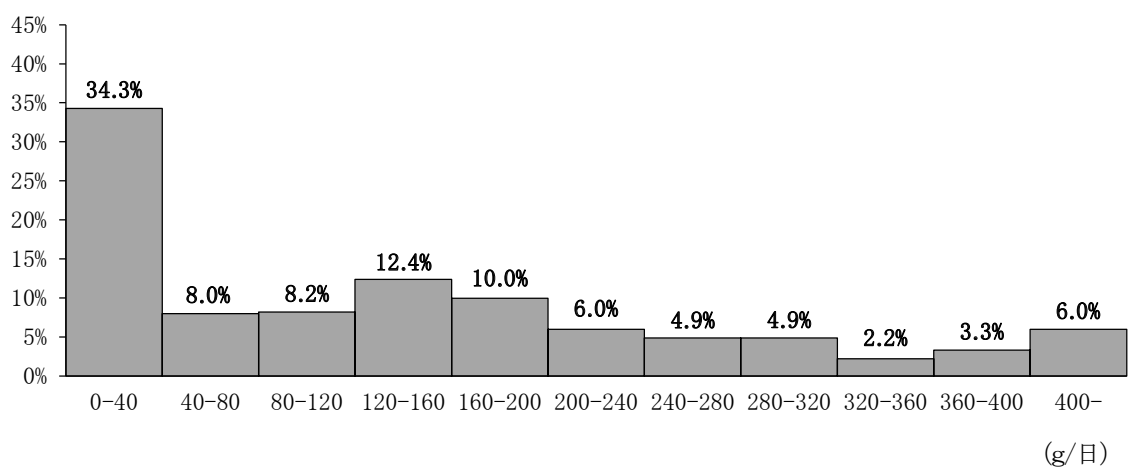

※図14-1～3の「果物」には、「ジャム」は含まれていない。

(3) 歩数の状況（20歳以上）

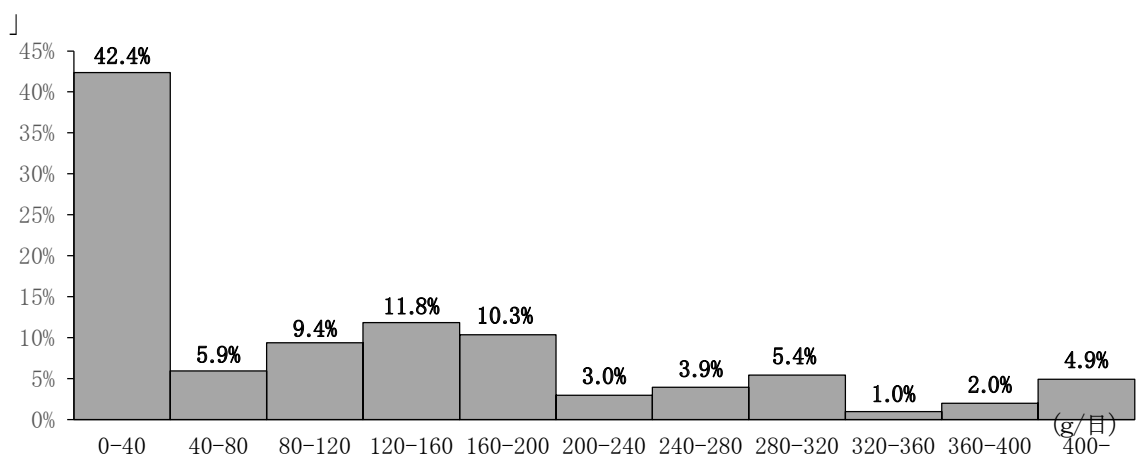
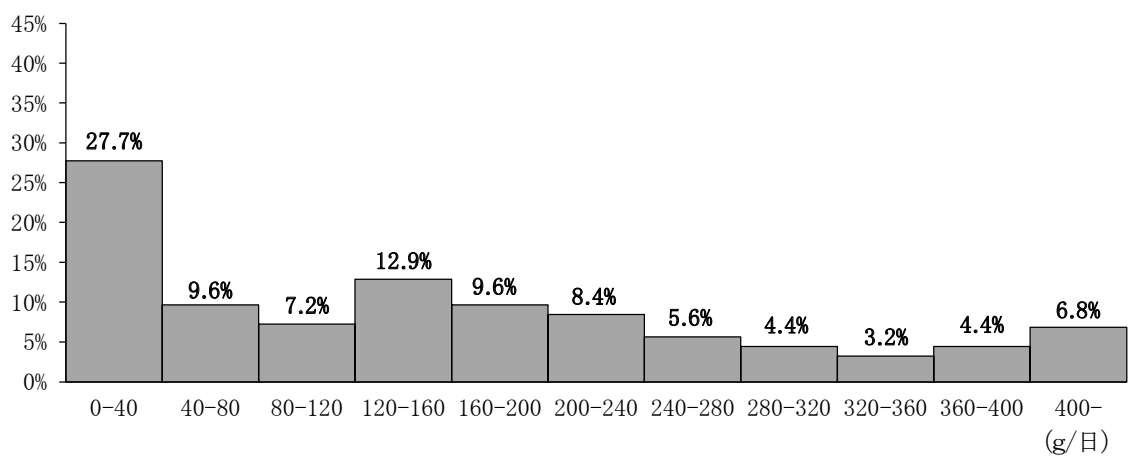
1人1日当たりの平均歩数は、4,652歩

1人1日当たりの平均歩数は4,652歩であった。平成28年調査では5,713歩であった。

図15 歩数の平均値（全国との比較、20歳以上）



図16-1 歩数の平均値（総数・年齢階級別）



図16-2 歩数の平均値 (男性・年齢階級別)

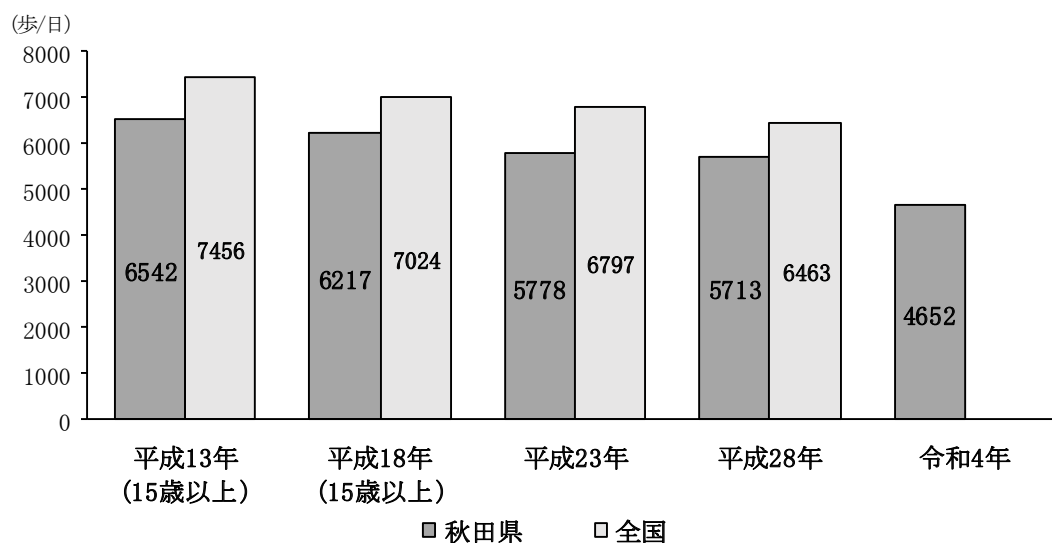

図16-3 歩数の平均値 (女性・年齢階級別)

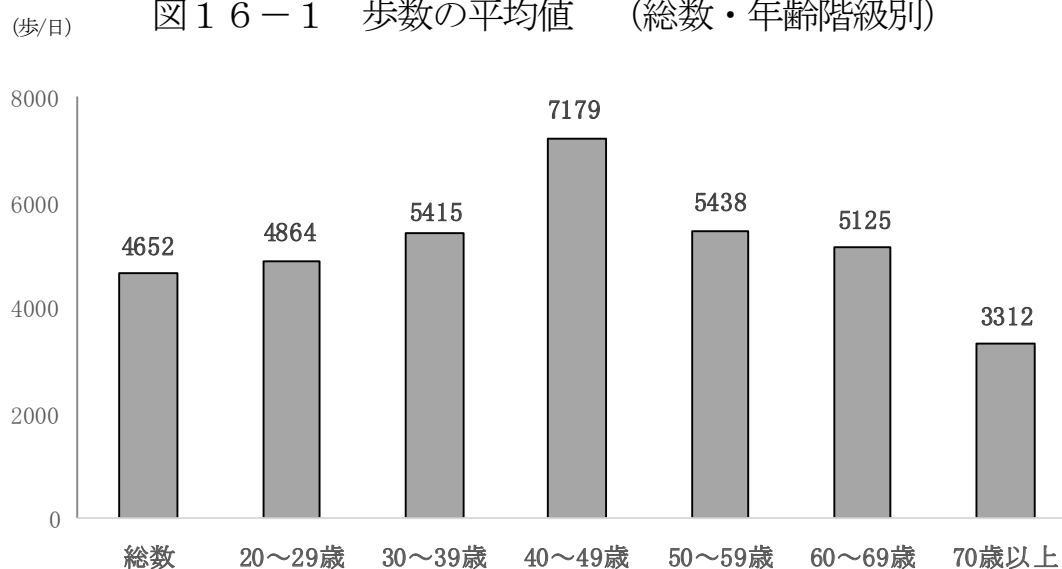

2. 尿中ナトリウム比調査結果の概要

令和4年調査では朝起床後の1検体のみの値を採用しているため、前回平成28年調査（随時尿4検体の平均）との比較には注意が必要である。

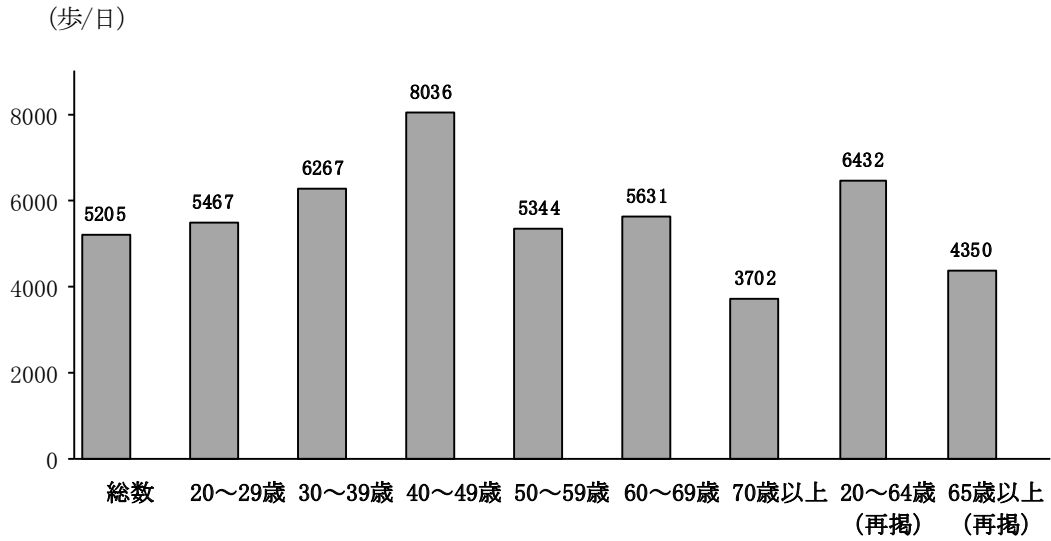
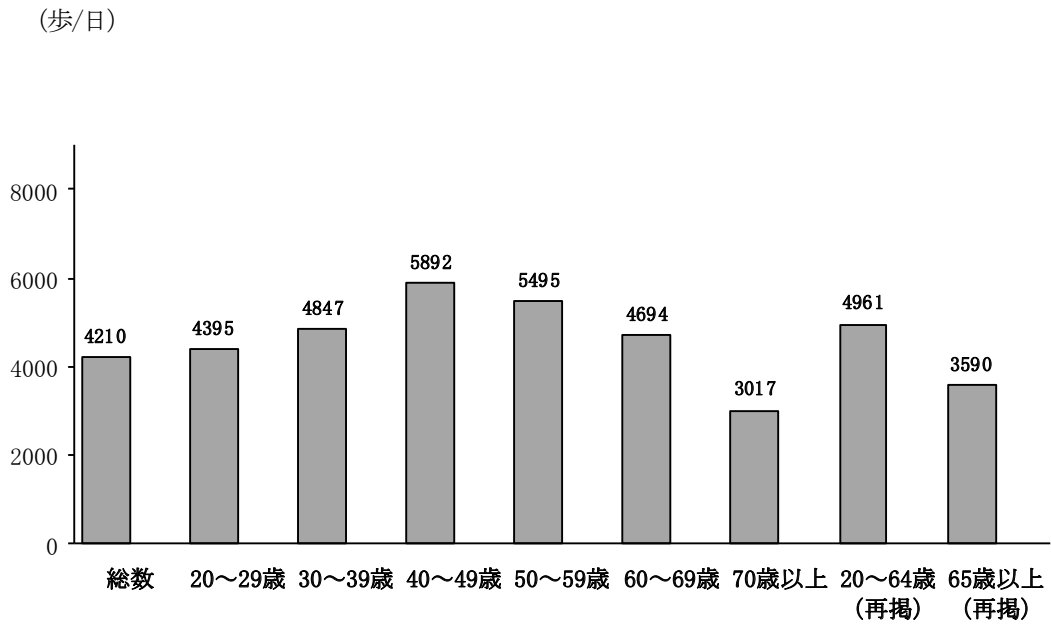
尿中ナトカリ比 (Na/K比)

尿中ナトカリ比 (Na/K比) の平均は4.7

尿中ナトカリ比の平均値は4.7 (女性4.6、男性4.9) であった。

表16 尿中ナトカリ比測定結果 (20歳以上、総数・性別)

	総数			
	人数	平均値	うち2.0未満の者の割合(%)	うち4.0以上の者の割合(%)
総数	401	4.7	3.2	60.6
20～29歳	16	5.1	6.3	50.0
30～39歳	31	4.7	0.0	54.8
40～49歳	39	5.4	5.1	74.4
50～59歳	47	4.4	2.1	57.5
60～69歳	101	4.7	5.9	56.4
70歳以上	167	4.7	1.8	62.9

	男性				女性			
	人数	平均値	うち2.0未満の者の割合(%)	うち4.0以上の者の割合(%)	人数	平均値	うち2.0未満の者の割合(%)	うち4.0以上の者の割合(%)
総数	178	4.9	3.4	62.4	223	4.6	3.1	59.2
20～29歳	10	3.9	10.0	30.0	6	7.1	0.0	83.3
30～39歳	12	5.0	0.0	58.3	19	4.4	0.0	52.6
40～49歳	24	6.0	4.2	83.3	15	4.5	6.7	60.0
50～59歳	19	4.4	0.0	57.9	28	4.3	3.6	57.1
60～69歳	43	5.1	7.0	62.8	58	4.3	5.2	51.7
70歳以上	70	4.7	1.4	61.4	97	4.7	2.1	63.9

【参考】

- 高血圧予防のための目標値：2.0 (東北メディカル・メガバンク機構; Kogure et al. *Hypertens Res*, 2022)
- 平均値 東北地域：3.89、全国：3.48 (調査方法が異なるため比較には注意が必要である。)

出典：厚生労働行政推進調査事業補助金 (循環器疾患・糖尿病等生活習慣病対策総合研究事業) 「国民代表集団のコホート研究によるウイズ・コロナ時代の健康格差・健康寿命の規定要因の解明および健康調査のオンライン化の検討：NIPPON DATA 80/90/2010」 令和2年度総括・分担研究報告書

図18 尿中ナトカリ比の分布（性別）

男性（20歳以上）

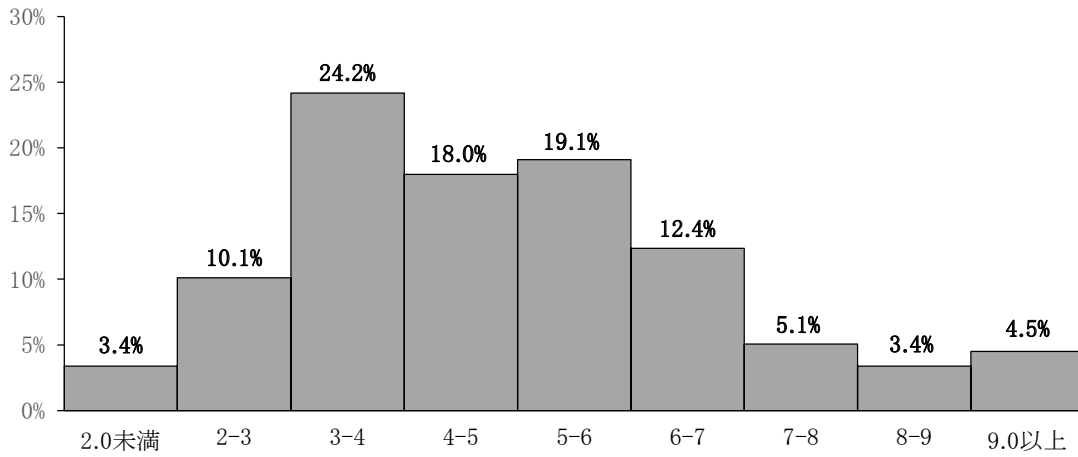

女性（20歳以上）

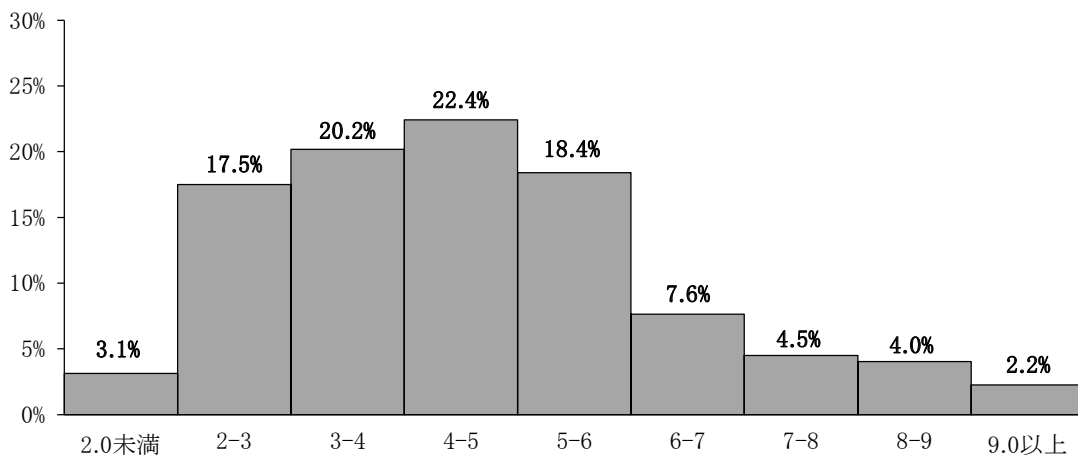

トピック

(参考) 食事中の摂取ナトカリ比

尿から排泄されるナトカリ比だけではなく、食事で摂取するナトカリ比が心血管疾患リスクと関連したという報告があるため参考として掲載した。当該研究では、男性で2.37以上、女性では2.25以上で有意に心血管疾患発症と関連したと報告している（NIPPON DATA80 追跡調査、Okayama, *BMJ Open*, 2016）。

今回の調査でこの値以上の者は21%（女性20%、男性21%）だった（表17）。

表17 食事中の摂取ナトカリ比（20歳以上、総数・性別）

	総数		
	人数	平均値	うち男性2.37以上 女性2.25以上の 者の割合(%)
総数	452	1.86	20.6
20～29歳	22	2.16	31.8
30～39歳	34	1.91	20.6
40～49歳	46	1.87	19.6
50～59歳	54	2.08	31.5
60～69歳	112	1.84	22.3
70歳以上	184	1.76	15.2

	男性			女性		
	人数	平均値	うち2.25以上の 者の割合(%)	人数	平均値	うち2.37以上の 者の割合(%)
総数	203	1.93	21.2	249	1.81	20.1
20～29歳	12	2.03	16.7	10	2.31	50.0
30～39歳	14	1.77	14.3	20	2.01	25.0
40～49歳	27	1.97	22.2	19	1.72	15.8
50～59歳	23	2.20	30.4	31	1.99	32.3
60～69歳	49	1.94	30.6	63	1.76	15.9
70歳以上	78	1.84	14.1	106	1.71	16.0

資 料

1. 血圧と行動変容に関する調査基礎集計

この概要に掲載している数値は、四捨五入のため、内訳合計が100%に合わないことがある。

ア 高血圧に関する知識

表 1 8 高血圧に関する知識 (総数・保健所別)

	正答率 (%)									
	総数 436 人	大館 35 人	北 秋田 35 人	能代 69 人	秋田 市 22 人	秋田 中央 73 人	由利 本荘 51 人	大仙 21 人	横手 71 人	湯沢 59 人
設問1	94	97	97	96	100	88	96	100	92	97
設問2	83	91	86	75	95	79	75	90	93	76
設問3	77	80	86	80	91	78	80	67	69	71
設問4	66	63	77	81	73	52	59	52	65	71
設問5	87	89	94	91	91	78	84	86	85	92
設問6	97	97	100	97	100	97	96	76	99	100
設問7	78	69	94	88	82	75	73	67	73	81
設問8	77	77	83	86	68	79	71	71	75	73
8問全て正答	37	40	51	48	41	36	27	29	31	31

- ※設問 1 : 塩分を摂ると血圧は上がる (正答:はい) 設問 2 : 飲酒は高血圧症のリスクにはならない (正答:いいえ)
 設問 3 : 喫煙で血圧は上がる (正答:はい) 設問 4 : 果物や野菜を食べると血圧は下がる (正答:はい)
 設問 5 : 適度な運動習慣で血圧は下がる (正答:はい) 設問 6 : 血圧が上がると脳卒中のリスクが上がる (正答:はい)
 設問 7 : 体重が増えると血圧は上がる (正答:はい) 設問 8 : 加齢とともに血圧値は高くなる (正答:はい)

表 1 9 高血圧に関する知識と測定値との比較

	正答数 8 問 160 人		正答数 7 問以下 276 人	
	人数	値	人数	値
収縮期血圧 (mmHg)	76	129 (18)	163	129 (16)
拡張期血圧 (mmHg)	76	77 (10)	163	75 (10)
収縮期血圧 140 以上 または拡張期血圧 90mmHg 以上	76	20 (26)	163	39 (24)
塩分摂取量 (g)	145	9.7 (3.4)	266	10.4 (3.6)
塩分摂取量 8g 以上	145	94 (65)	266	196 (74)
摂取ナトリウム比	145	1.8 (0.8)	266	1.8 (0.7)
摂取ナトリウム比 男性 2.37 以上・女性 2.25 以上	145	23 (16)	266	56 (21)
尿中ナトリウム比	130	4.7 (1.9)	252	4.7 (1.9)
尿中ナトリウム比 4 以上	130	79 (61)	252	152 (60)

※ 値の記載方法 : 連続変数は平均 (標準偏差)、カテゴリ変数は人数 (%)

※ 年齢や高血圧治療の有無の影響を考慮していない値のため解釈には注意が必要である。

イ 血圧値の定義についての知識

表 20 血圧値の定義に関する知識（総数・保健所別）

	正答率(%)									
	総数 410人	大館 35人	北 秋田 33人	能代 66人	秋田 市 19人	秋田 中央 72人	由利 本荘 45人	大仙 20人	横手 62人	湯沢 58人
収縮期血圧正答	21	14	18	17	26	22	22	10	34	16
拡張期血圧正答	30	26	27	29	42	29	27	10	39	31
どちらも正答	13	11	12	12	16	15	11	0	26	7
一方のみ正答	23	17	21	20	37	19	27	20	21	33

※ 設問「病院や健診施設などで測定した場合の血圧における高血圧の定義はいくつでしょうか。」

回答者に収縮期血圧、拡張期血圧それぞれいくつ以上が高血圧か値を記入するように指示した。

※ 収縮期血圧に「140」(mmHg)、拡張期血圧に「90」(mmHg)と記入した場合をそれぞれ正答とした。

表 21 血圧値の定義についての知識と測定値との比較

	収縮期・拡張期 どちらも正答 55人		収縮期・拡張期 一方のみ正答 95人		収縮期・拡張期 どちらも誤答 255人	
	人数	値	人数	値	人数	値
収縮期血圧(mmHg)	18	131(17)	57	127(15)	151	130(17)
拡張期血圧(mmHg)	18	77(10)	57	75(10)	151	76(10)
収縮期血圧140以上 または拡張期血圧90mmHg以上	18	4(22)	57	13(23)	151	39(26)
塩分摂取量(g)	47	9.9(4.0)	93	10.3(3.4)	242	10.2(3.4)
塩分摂取量8g以上	47	25(53)	93	72(77)	242	173(71)
摂取ナトリウム比	47	1.8(0.6)	93	1.8(0.7)	242	1.9(0.8)
摂取ナトリウム比 男性2.37以上・女性2.25以上	47	9(19)	93	15(16)	242	47(19)
尿中ナトリウム比	41	5.0(1.8)	89	4.7(2.0)	222	4.6(1.8)
尿中ナトリウム比4以上	41	27(66)	89	54(61)	222	130(59)

※ 値の記載方法：連続変数は平均（標準偏差）、カテゴリ変数は人数（%）

※ 年齢や高血圧治療の有無の影響を考慮していない値のため解釈には注意が必要である。

ウ 高血圧症についてのヘルスリテラシー

ヘルスリテラシーとは「健康や医療に関する正しい情報を入手し、理解して活用する能力」

(引用：東京都医師会ホームページ「ヘルスリテラシーって何?」)

表 2 2 高血圧症についてのヘルスリテラシー (総数・保健所別)

	とても簡単・やや簡単と回答した割合 (%)									
	総数 419人	大館 34人	北 秋田 36人	能代 65人	秋田 市 21人	秋田 中央 71人	由利 本荘 47人	大仙 22人	横手 66人	湯沢 57人
設問1	47	41	50	43	67	51	49	59	38	46
設問2	40	29	44	34	67	38	47	45	36	37
設問3	20	24	19	25	33	14	23	18	12	21
設問4	19	12	19	25	38	13	26	18	14	19
設問5	14	12	25	15	33	7	21	23	9	5
5つの設問のうち、 とても簡単・やや簡単 と1つでも回答 した者の割合 (%)	53	44	61	54	67	52	66	59	44	49

- ※ 設問1：新聞、本、テレビ、インターネットなど、いろいろな情報源から、高血圧症に関連した情報を集められる。
- ※ 設問2：高血圧症に関連するたくさんの情報の中から、自分のほしい情報を選び出せる。
- ※ 設問3：高血圧症に関連した情報を理解し、人に伝えることができる。
- ※ 設問4：高血圧症に関連した情報がどの程度信頼できるかを判断できる。
- ※ 設問5：高血圧症に関連した情報をもとに健康改善のための生活習慣を変えることができる。
- ※ 回答選択肢：とても簡単、やや簡単、中間、やや難しい、とても難しい、わからない／当てはまらない
- ※ 全て未回答または「分からない」と回答した者は除外した。

表 2 3 高血圧症についてのヘルスリテラシーと測定値との比較

	とても簡単・簡単と回答した設問数					
	4~5 問 58 人		1~3 問 166 人		0 問 195 人	
	人数	値	人数	値	人数	値
収縮期血圧 (mmHg)	36	125 (19)	88	127 (16)	108	131 (15)
拡張期血圧 (mmHg)	36	76 (11)	88	77 (10)	108	75 (10)
収縮期血圧 140 以上 または拡張期血圧 90mmHg 以上	36	9 (25)	88	20 (23)	108	27 (25)
塩分摂取量 (g)	54	9.4 (3.1)	153	10.0 (3.4)	188	10.4 (3.6)
塩分摂取量 8g 以上	54	37 (69)	153	105 (69)	188	138 (73)
摂取ナトリウム	54	1.8 (0.6)	153	1.8 (0.7)	188	1.8 (0.8)
摂取ナトリウム 男性 2.37 以上・女性 2.25 以上	54	10 (19)	153	31 (20)	188	35 (19)
尿中ナトリウム	49	4.9 (2.1)	144	4.6 (1.9)	174	4.6 (1.8)
尿中ナトリウム 4 以上	49	30 (61)	144	87 (60)	174	102 (59)

※ 値の記載方法：連続変数は平均（標準偏差）、カテゴリ変数は人数（%）

※ 年齢や高血圧治療の有無の影響を考慮していない値のため解釈には注意が必要である。

エ 高血圧に対するヘルスビリーフモデル

ヘルスビリーフモデル（健康信念モデル）とは、健康行動の促進要因として「脅威の認識」と「メリットとデメリットのバランス」を挙げる健康行動理論のひとつである。脅威の認識として、脅威が生じる「可能性の認識」と脅威に対する「重大さの認識」があり、それらの度合いが高いと健康行動が促進される。また、健康に良い行動を行うメリットとデメリットを秤にかけた時にメリットの方が自分にとって大きいと感じれば同じく健康行動は促進される。

（参考：厚生労働省、e-ヘルスネット「ヘルスビリーフモデル」）

表 2 4 高血圧に対するヘルスビリーフ（総数・保健所別）

	回答者の割合(%)									
	総数	大館	北秋田	能代	秋田市	秋田中央	由利本荘	大仙	横手	湯沢
	440人	35人	37人	69人	22人	75人	50人	22人	71人	59人
設問1 ^a	61	66	54	70	64	57	70	32	58	63
設問2 ^b	58	71	57	62	68	47	64	23	58	61
設問3 ^a	93	97	86	96	100	89	96	82	99	92
設問4 ^a	93	97	89	94	100	89	92	82	96	93
設問5 ^a	73	74	70	71	82	68	80	86	69	73
設問6 ^a	86	89	81	86	91	87	84	91	86	86
設問7 ^b	28	34	43	19	41	21	40	18	25	22
設問8 ^b	23	23	24	14	45	23	20	14	31	22

※ 設問1：自分自身、将来、高血圧症にかかる可能性がある。

設問2：現在、高血圧症ではないので今は注意する必要はない。

設問3：高血圧症は命に関わる怖い病気である。 | 設問4：高血圧症になると将来に重大な影響がある。

設問5：食事や生活習慣を正しくするといつまでも健康でいることができる。

設問6：高血圧になると薬や通院など余分なお金がかかる。

設問7：病気の治療や予防のために食事や生活習慣を変えるのは面倒である。

設問8：塩分を抑えた食事は美味しくない。

※ 高血圧治療中の者が含まれているため解釈には注意が必要である。

※ 回答選択肢：そう思う、どちらかといえばそう思う、どちらとも言えない、

どちらかといえば思わない、思わない、分からない

※ 設問1、3、4、5、6は「そう思う・どちらかといえばそう思う」と回答した場合、

設問2、7、8は「どちらかといえば思わない・そう思わない」と回答した場合、

それぞれ健康行動が起こりやすいと仮定した

a そう思う・どちらかといえばそう思うと回答した者の割合

b 思わない・どちらかといえば思わないと回答した者の割合

※ 全て未回答または全て「分からない」と回答した者は除外した。

表 2 5 高血圧に対するヘルスビリーフと測定値との比較

設問1・3・4・5・6	そう思う・どちらかといえばそう思うと回答した設問数			
	5問 170人		4問以下 270人	
	人数	値	人数	値
収縮期血圧 (mmHg)	92	131 (17)	149	128 (16)
拡張期血圧 (mmHg)	92	76 (11)	149	75 (9)
収縮期血圧 140 以上 または拡張期血圧 90mmHg 以上	92	27 (29)	149	33 (22)
塩分摂取量 (g)	161	10.3 (3.3)	254	10.1 (3.7)
塩分摂取量 8g 以上	161	117 (73)	254	176 (69)
摂取ナトリウム比	161	1.8 (0.6)	254	1.8 (0.8)
摂取ナトリウム比 男性 2.37 以上・女性 2.25 以上	161	28 (17)	254	52 (20)
尿中ナトリウム比	148	4.8 (1.9)	237	4.6 (1.9)
尿中ナトリウム比 4 以上	148	96 (65)	237	137 (58)

※ 設問 1、3、4、5、6 は「そう思う・どちらかといえばそう思う」と回答した場合、健康行動が起りやすいと仮定した。

※ 値の記載方法：連続変数は平均（標準偏差）、カテゴリ変数は人数（%）

※ 年齢や高血圧治療の有無の影響を考慮していない値のため解釈には注意が必要である。

設問2・7・8	そう思わない・どちらかといえばそう思わないと回答した設問数			
	1問以上 299人		0問 141人	
	人数	値	人数	値
収縮期血圧 (mmHg)	176	130 (17)	65	128 (16)
拡張期血圧 (mmHg)	176	76 (10)	65	75 (11)
収縮期血圧 140 以上 または拡張期血圧 90mmHg 以上	176	47 (27)	65	13 (20)
塩分摂取量 (g)	284	10.1 (3.3)	131	10.2 (4.0)
塩分摂取量 8g 以上	284	207 (73)	131	86 (66)
摂取ナトリウム比	284	1.8 (0.6)	131	2.0 (0.9)
摂取ナトリウム比 男性 2.37 以上・女性 2.25 以上	284	54 (19)	131	26 (20)
尿中ナトリウム比	273	4.6 (1.9)	112	4.8 (1.9)
尿中ナトリウム比 4 以上	273	160 (59)	112	73 (65)

※ 設問 2、7、8 は「どちらかと言えば思わない・そう思わない」と回答した場合、健康行動が起りやすいと仮定した。

※ 値の記載方法：連続変数は平均（標準偏差）、カテゴリ変数は人数（%）

※ 年齢や高血圧治療の有無の影響を考慮していない値のため解釈には注意が必要である。

オ 減塩に対する行動変容ステージ

表 2 6 減塩に対する行動変容ステージ（総数・保健所別）

	割合 (%)									
	総数	大館	北 秋田	能代	秋田 市	秋田 中央	由利 本荘	大仙	横手	湯沢
	437 人	35 人	37 人	69 人	22 人	75 人	49 人	21 人	70 人	59 人
前熟考期	25	31	8	25	23	28	18	43	14	39
熟考期	14	11	14	14	5	15	16	24	20	7
準備期	10	9	14	10	18	15	10	5	9	5
行動期	8	9	3	9	5	13	6	14	10	3
維持期	43	40	62	42	50	29	49	14	47	46

※ 設問：あなたは塩分摂取を減らすために何か特別な行動（しょっぱいものを控えるなど）を行っていますか？

※ 回答選択肢：

(前熟考期) いいえ、現在行っていない。またこれから先もするつもりはない。

(熟考期) いいえ、現在行っていない。しかし6ヶ月以内に始めようと考えている。

(準備期) 現在は行っていないが1ヶ月以内に始めようと考えている。または少しやってみた。

(行動期) はい、現在行っている。しかし、始めてから6ヶ月未満である。

(維持期) はい、現在行っている。また、6ヶ月以上続けている。

表 2 7 減塩に対する行動変容ステージと測定値との比較

	準備・行動・維持期 267 人		前熟考・熟考期 170 人	
	人数	値	人数	値
収縮期血圧 (mmHg)	152	129 (16)	88	128 (17)
拡張期血圧 (mmHg)	152	76 (9)	88	76 (11)
収縮期血圧 140 以上 または拡張期血圧 90mmHg 以上	152	40 (26)	88	20 (23)
塩分摂取量 (g)	251	10.2 (3.5)	161	10.2 (3.7)
塩分摂取量 8g 以上	251	183 (73)	161	110 (68)
摂取ナトリウム	251	1.8 (0.7)	161	2.0 (0.8)
摂取ナトリウム 男性 2.37 以上・女性 2.25 以上	251	40 (16)	161	40 (25)
尿中ナトリウム	239	4.5 (1.7)	143	5.0 (2.1)
尿中ナトリウム 4 以上	239	132 (55)	143	98 (69)

※ 値の記載方法：連続変数は平均（標準偏差）、カテゴリ変数は人数（%）

※ 年齢や高血圧治療の有無の影響を考慮していない値のため解釈には注意が必要である。

2. 調 査 票

1. 身体状況調査票

調査票情報の秘密の保護に万全を期します。

令和4年県民健康・栄養調査
身体状況調査票

ウラ面も
あります →

地区番号 -

世帯番号

性別 1 男 2 女

年齢 (令和4年11月1日現在)

市郡番号

世帯員番号

都道 府県 保健所

【身体計測】

(1) 身長 (1歳以上) . cm

(2) 体重 (1歳以上) . kg

(3) 血圧 (20歳以上)

1回目
収縮期 (最高) mmHg 拡張期 (最低) mmHg

2回目
収縮期 (最高) mmHg 拡張期 (最低) mmHg

【問診】 (20歳以上)

(4) 現在、a から e の薬の使用の有無

(a) 血圧を下げる薬 有・無

(b) 脈の乱れに関する薬 有・無

(c) コレステロールを下げる薬 有・無

(d) 中性脂肪 (トリグリセライド) を下げる薬 有・無

(e) 貧血治療のための薬 (鉄剤) 有・無

【問診】 (20歳以上)

(5) これまでに医療機関や健診で糖尿病といわれたことの有無 (「境界型である」、「糖尿病の気がある」、「糖尿病になりかけている」、「血糖値が高い」などのようにいわれたことも含む)

1 有 2 無 → (6)へ

(5-1) 現在の糖尿病治療の有無 (通院による定期的な検査や生活習慣の改善指導を含む)

1 有 2 無 → (5-3)へ

(5-2) 現在の投薬 (インスリン注射または血糖を下げる薬) の有無

1 有 2 無

(5-3) 現在の生活習慣の改善の取り組みの有無

1 有 2 無

(6) 現在、医師等からの運動[※]禁止の有無

1 有 2 無

(7) 運動[※]習慣 (医師等から運動を禁止されている ((6) で「1 有」と回答した) 者は記載不要)

(a) 1週間の運動日数 日

(b) 運動を行う日の平均運動時間 時間 分

(c) 運動の継続年数

1 1年未満 2 1年以上

※運動とは、スポーツやフィットネスなどの健康・体力の維持・増進を目的として、計画的・定期的に行うもの。

秋 田 県

問1 あなたは、外食（飲食店での食事）をどのくらい利用していますか。
あてはまる番号を1つ選んで○印をつけて下さい。

- | | |
|----------|-----------|
| 1 毎日2回以上 | 5 週1回 |
| 2 毎日1回 | 6 週1回未満 |
| 3 週4～6回 | 7 全く利用しない |
| 4 週2～3回 | |

問2 あなたは、持ち帰りの弁当や惣菜をどのくらい利用していますか。
あてはまる番号を1つ選んで○印をつけて下さい。

- | | |
|----------|-----------|
| 1 毎日2回以上 | 5 週1回 |
| 2 毎日1回 | 6 週1回未満 |
| 3 週4～6回 | 7 全く利用しない |
| 4 週2～3回 | |

2. 栄養摂取状況調査票

調査票の裏面に注意事項が記載されています。
 令和4年県民健康・栄養調査
栄養摂取状況調査票

地区番号 -
 市郡番号
 世帯番号
 調査日 令和4年 月 日

居住地
 調査員氏名
 確認者氏名

秋 田 県

I 世帯状況・II 食事状況 「栄養摂取状況調査票の書き方」に沿って、記入してください。

世帯員番号	I 世帯状況			II 食事状況	
	2. 氏名	3. 生年月日	4. 性別	5. 妊娠・授乳	
01		1 明治 2 大正 3 昭和 4 平成 5 令和 <input type="text"/> 年 <input type="text"/> 月 <input type="text"/> 日	1 男 2 女	1 妊娠している <input type="checkbox"/> 産 <input type="checkbox"/> 2 分娩前6か月未満で母乳育児している <input type="checkbox"/> 3 分娩前6か月未満で母乳育児していない <input type="checkbox"/> 4 分娩前6か月以上で母乳育児している <input type="checkbox"/>	
02		1 明治 2 大正 3 昭和 4 平成 5 令和 <input type="text"/> 年 <input type="text"/> 月 <input type="text"/> 日	1 男 2 女	1 妊娠している <input type="checkbox"/> 産 <input type="checkbox"/> 2 分娩前6か月未満で母乳育児している <input type="checkbox"/> 3 分娩前6か月未満で母乳育児していない <input type="checkbox"/> 4 分娩前6か月以上で母乳育児している <input type="checkbox"/>	
03		1 明治 2 大正 3 昭和 4 平成 5 令和 <input type="text"/> 年 <input type="text"/> 月 <input type="text"/> 日	1 男 2 女	1 妊娠している <input type="checkbox"/> 産 <input type="checkbox"/> 2 分娩前6か月未満で母乳育児している <input type="checkbox"/> 3 分娩前6か月未満で母乳育児していない <input type="checkbox"/> 4 分娩前6か月以上で母乳育児している <input type="checkbox"/>	
04		1 明治 2 大正 3 昭和 4 平成 5 令和 <input type="text"/> 年 <input type="text"/> 月 <input type="text"/> 日	1 男 2 女	1 妊娠している <input type="checkbox"/> 産 <input type="checkbox"/> 2 分娩前6か月未満で母乳育児している <input type="checkbox"/> 3 分娩前6か月未満で母乳育児していない <input type="checkbox"/> 4 分娩前6か月以上で母乳育児している <input type="checkbox"/>	
05		1 明治 2 大正 3 昭和 4 平成 5 令和 <input type="text"/> 年 <input type="text"/> 月 <input type="text"/> 日	1 男 2 女	1 妊娠している <input type="checkbox"/> 産 <input type="checkbox"/> 2 分娩前6か月未満で母乳育児している <input type="checkbox"/> 3 分娩前6か月未満で母乳育児していない <input type="checkbox"/> 4 分娩前6か月以上で母乳育児している <input type="checkbox"/>	
06		1 明治 2 大正 3 昭和 4 平成 5 令和 <input type="text"/> 年 <input type="text"/> 月 <input type="text"/> 日	1 男 2 女	1 妊娠している <input type="checkbox"/> 産 <input type="checkbox"/> 2 分娩前6か月未満で母乳育児している <input type="checkbox"/> 3 分娩前6か月未満で母乳育児していない <input type="checkbox"/> 4 分娩前6か月以上で母乳育児している <input type="checkbox"/>	
07		1 明治 2 大正 3 昭和 4 平成 5 令和 <input type="text"/> 年 <input type="text"/> 月 <input type="text"/> 日	1 男 2 女	1 妊娠している <input type="checkbox"/> 産 <input type="checkbox"/> 2 分娩前6か月未満で母乳育児している <input type="checkbox"/> 3 分娩前6か月未満で母乳育児していない <input type="checkbox"/> 4 分娩前6か月以上で母乳育児している <input type="checkbox"/>	
08		1 明治 2 大正 3 昭和 4 平成 5 令和 <input type="text"/> 年 <input type="text"/> 月 <input type="text"/> 日	1 男 2 女	1 妊娠している <input type="checkbox"/> 産 <input type="checkbox"/> 2 分娩前6か月未満で母乳育児している <input type="checkbox"/> 3 分娩前6か月未満で母乳育児していない <input type="checkbox"/> 4 分娩前6か月以上で母乳育児している <input type="checkbox"/>	
09		1 明治 2 大正 3 昭和 4 平成 5 令和 <input type="text"/> 年 <input type="text"/> 月 <input type="text"/> 日	1 男 2 女	1 妊娠している <input type="checkbox"/> 産 <input type="checkbox"/> 2 分娩前6か月未満で母乳育児している <input type="checkbox"/> 3 分娩前6か月未満で母乳育児していない <input type="checkbox"/> 4 分娩前6か月以上で母乳育児している <input type="checkbox"/>	

4. 仕事の種類	II 食事状況			身体状況		5. 栄養士の指導状況 朝食から昼食まで、日中ずんずん食べているかどうか(人数、水筒かなどを併記)
	朝	昼	夕	1日の身体活動量(歩数) (20歳以上)		
<input type="text"/>	<input type="text"/>	<input type="text"/>	<input type="text"/>	<input type="text"/>	<input type="text"/>	<input type="checkbox"/> はい <input type="checkbox"/> いいえ (1→Fに記入、0→除く)
<input type="text"/>	<input type="text"/>	<input type="text"/>	<input type="text"/>	<input type="text"/>	<input type="text"/>	<input type="checkbox"/> はい <input type="checkbox"/> いいえ (1→Fに記入、0→除く)
<input type="text"/>	<input type="text"/>	<input type="text"/>	<input type="text"/>	<input type="text"/>	<input type="text"/>	<input type="checkbox"/> はい <input type="checkbox"/> いいえ (1→Fに記入、0→除く)
<input type="text"/>	<input type="text"/>	<input type="text"/>	<input type="text"/>	<input type="text"/>	<input type="text"/>	<input type="checkbox"/> はい <input type="checkbox"/> いいえ (1→Fに記入、0→除く)
<input type="text"/>	<input type="text"/>	<input type="text"/>	<input type="text"/>	<input type="text"/>	<input type="text"/>	<input type="checkbox"/> はい <input type="checkbox"/> いいえ (1→Fに記入、0→除く)
<input type="text"/>	<input type="text"/>	<input type="text"/>	<input type="text"/>	<input type="text"/>	<input type="text"/>	<input type="checkbox"/> はい <input type="checkbox"/> いいえ (1→Fに記入、0→除く)
<input type="text"/>	<input type="text"/>	<input type="text"/>	<input type="text"/>	<input type="text"/>	<input type="text"/>	<input type="checkbox"/> はい <input type="checkbox"/> いいえ (1→Fに記入、0→除く)
<input type="text"/>	<input type="text"/>	<input type="text"/>	<input type="text"/>	<input type="text"/>	<input type="text"/>	<input type="checkbox"/> はい <input type="checkbox"/> いいえ (1→Fに記入、0→除く)
<input type="text"/>	<input type="text"/>	<input type="text"/>	<input type="text"/>	<input type="text"/>	<input type="text"/>	<input type="checkbox"/> はい <input type="checkbox"/> いいえ (1→Fに記入、0→除く)

3. 集 計 表

【摂取量—エネルギー(kcal)】

	性・年齢	人数	平均値	標準偏差	標準誤差	最小値	P1	P5	P10	P25	中央値	P75	P90	P95	P99	最大値
	総数	233	2097	582	38	865	978	1141	1372	1757	2040	2442	2893	3098	3659	3960
	1～6歳	11	1207	219	66	865	865	865	945	978	1181	1387	1484	1540	1540	1540
	7～14歳	10	2544	435	137	2134	2134	2134	2203	2306	2419	2682	3226	3651	3651	3651
	15～19歳	9	2906	886	295	1435	1435	1435	1435	2429	3025	3659	3960	3960	3960	3960
	20～29歳	12	2004	446	129	1110	1110	1110	1242	1851	2085	2330	2392	2554	2554	2554
	30～39歳	14	2105	709	189	1018	1018	1018	1196	1502	2100	2490	2991	3455	3455	3455
	40～49歳	27	1986	539	104	1006	1006	1032	1133	1723	1915	2420	2816	2962	3043	3043
	50～59歳	23	2034	576	120	1052	1052	1058	1429	1687	1948	2475	2920	2965	3078	3078
	60～69歳	49	2249	487	70	1259	1259	1553	1636	1930	2159	2575	3018	3098	3264	3264
	70～79歳	48	2086	437	63	1141	1141	1469	1516	1808	1986	2427	2603	2752	3556	3556
	80歳以上	30	1987	514	94	1159	1159	1331	1396	1700	1918	2115	2710	3214	3289	3289
	(再掲)20歳以上	203	2088	515	36	1006	1032	1242	1469	1777	2030	2432	2831	3018	3289	3556
	(再掲)65～74歳	70	2223	503	60	1141	1141	1403	1628	1897	2151	2569	2902	3098	3556	3556
	(再掲)75歳以上	46	1986	456	67	1159	1159	1372	1426	1757	1910	2173	2593	2779	3289	3289
	総数	272	1688	399	24	448	677	1025	1241	1438	1680	1958	2202	2328	2780	2929
	1～6歳	5	1551	732	327	819	819	819	819	1324	1355	1475	1780	2780	2780	2780
	7～14歳	11	1657	276	83	1228	1228	1228	1415	1418	1693	1956	1975	2033	2033	2033
	15～19歳	7	1649	246	93	1337	1337	1337	1337	1340	1658	1809	2009	2009	2009	2009
	20～29歳	10	1586	471	149	933	933	933	975	1279	1569	1861	2247	2457	2457	2457
	30～39歳	20	1514	421	94	448	448	673	990	1314	1511	1839	2045	2071	2080	2080
	40～49歳	19	1536	377	86	682	682	682	1091	1270	1519	1869	1987	2289	2289	2289
	50～59歳	31	1735	377	68	870	870	1055	1227	1519	1727	1965	2253	2343	2583	2583
	60～69歳	63	1749	432	54	677	677	1025	1328	1450	1722	2077	2311	2470	2644	2644
	70～79歳	61	1751	342	44	1014	1014	1241	1395	1510	1705	2007	2216	2255	2841	2841
	80歳以上	45	1676	408	61	546	546	1026	1260	1448	1647	1932	2105	2244	2929	2929
	(再掲)20歳以上	249	1693	400	25	448	677	1025	1227	1448	1689	1963	2216	2328	2644	2929
	(再掲)65～74歳	70	1723	402	48	677	677	1025	1267	1455	1713	2000	2221	2311	2841	2841
	(再掲)75歳以上	72	1702	374	44	546	546	1026	1318	1508	1677	1949	2105	2255	2929	2929
	総数	505	1877	533	24	448	857	1082	1292	1509	1845	2135	2575	2853	3455	3960
	1～6歳	16	1314	450	112	819	819	819	865	1056	1312	1425	1540	2780	2780	2780
	7～14歳	21	2079	574	125	1228	1228	1415	1418	1693	2033	2418	2682	2800	3651	3651
	15～19歳	16	2356	926	231	1337	1337	1337	1340	1643	1912	3230	3726	3960	3960	3960
	20～29歳	22	1814	495	105	933	933	1016	1110	1366	1930	2186	2392	2457	2554	2554
	30～39歳	34	1757	622	107	448	448	899	1082	1320	1680	2069	2490	2991	3455	3455
	40～49歳	46	1800	524	77	682	682	1032	1093	1492	1811	1987	2525	2816	3043	3043
	50～59歳	54	1862	490	67	870	870	1055	1227	1571	1838	2030	2583	2920	3078	3078
	60～69歳	112	1968	518	49	677	857	1259	1373	1596	1942	2260	2644	2911	3158	3264
	70～79歳	109	1898	420	40	1014	1141	1318	1407	1575	1881	2144	2463	2603	2853	3556
	80歳以上	75	1801	475	55	546	546	1158	1328	1474	1757	2036	2322	2779	3289	3289
	(再掲)20歳以上	452	1870	496	23	448	857	1091	1315	1519	1850	2114	2527	2831	3214	3556
	(再掲)65～74歳	140	1973	519	44	677	857	1233	1393	1595	1952	2244	2702	2902	3264	3556
	(再掲)75歳以上	118	1813	429	39	546	1003	1159	1340	1536	1775	2036	2322	2593	3214	3289

【摂取量—総たんぱく質(g)】

性別	性・年齢	人数	平均値	標準偏差	標準誤差	最小値	P1	P5	P10	P25	中央値	P75	P90	P95	P99	最大値	
男性	総数	233	75.3	23.5	1.5	26.9	31.1	37.9	45.5	61.4	73.1	88.9	106.0	118.9	142.5	165.0	
	1～6歳	11	42.2	12.2	3.7	32.7	32.7	32.7	34.7	36.2	38.1	42.3	50.1	76.1	76.1	76.1	
	7～14歳	10	89.1	17.7	5.6	64.9	64.9	64.9	65.8	72.9	90.4	104.6	112.7	115.1	115.1	115.1	
	15～19歳	9	111.6	35.7	11.9	58.1	58.1	58.1	58.1	82.6	124.5	134.9	165.0	165.0	165.0	165.0	
	20～29歳	12	67.8	14.5	4.2	43.9	43.9	43.9	49.3	56.7	67.9	79.0	84.5	90.6	90.6	90.6	
	30～39歳	14	70.8	17.3	4.6	42.4	42.4	42.4	50.0	57.1	70.9	87.9	90.4	100.5	100.5	100.5	
	40～49歳	27	71.3	24.3	4.7	31.1	31.1	31.1	35.9	59.0	68.4	81.2	118.9	121.0	123.1	123.1	
	50～59歳	23	77.2	21.9	4.6	33.0	33.0	33.0	56.8	59.3	71.0	98.7	106.0	108.5	122.1	122.1	
	60～69歳	49	79.5	20.9	3.0	41.2	41.2	41.2	47.8	63.5	78.0	93.6	111.7	116.5	127.2	127.2	
	70～79歳	48	75.6	17.6	2.5	38.2	38.2	38.2	48.2	63.5	74.0	86.4	105.5	106.3	114.4	114.4	
	80歳以上	30	71.6	24.4	4.5	26.9	26.9	26.9	28.6	59.2	71.3	83.4	102.1	109.0	142.5	142.5	
	(再掲)20歳以上	203	74.8	20.8	1.5	26.9	31.1	42.0	50.0	61.5	73.1	87.8	102.9	112.1	123.1	123.1	142.5
	(再掲)65～74歳	70	79.5	21.3	2.5	38.2	38.2	47.8	52.5	63.4	77.3	95.5	109.9	114.4	127.2	127.2	127.2
(再掲)75歳以上	46	71.2	20.6	3.0	26.9	26.9	31.7	45.5	61.4	71.0	80.3	94.6	102.6	142.5	142.5		
総数	272	63.4	18.1	1.1	11.2	22.6	22.6	34.2	42.6	51.3	63.0	74.3	84.8	92.6	111.7	136.5	
女性	1～6歳	5	56.8	20.2	9.1	41.0	41.0	41.0	41.0	41.1	52.4	59.1	90.2	90.2	90.2	90.2	
	7～14歳	11	63.7	17.8	5.4	39.6	39.6	39.6	45.7	49.2	58.9	82.9	84.4	87.7	87.7	87.7	
	15～19歳	7	70.7	9.0	3.4	59.8	59.8	59.8	59.8	62.3	67.8	77.2	84.7	84.7	84.7	84.7	
	20～29歳	10	57.4	15.9	5.0	36.3	36.3	36.3	36.9	38.3	61.5	68.8	76.4	81.9	81.9	81.9	
	30～39歳	20	57.8	20.4	4.6	14.3	14.3	24.3	37.7	48.8	53.7	67.9	86.6	98.2	106.1	106.1	
	40～49歳	19	60.1	14.6	3.3	27.0	27.0	27.0	31.7	55.4	65.6	70.8	74.3	77.2	77.2	77.2	
	50～59歳	31	64.8	17.1	3.1	28.4	28.4	41.6	45.5	49.3	69.1	75.8	88.2	93.9	94.1	94.1	
	60～69歳	63	64.1	19.1	2.4	23.0	23.0	29.9	35.4	52.7	64.9	74.5	91.2	93.8	116.1	116.1	
	70～79歳	61	67.1	16.2	2.1	25.4	25.4	45.0	47.4	55.4	65.7	78.6	87.6	91.6	111.7	111.7	
	80歳以上	45	61.1	20.8	3.1	11.2	11.2	24.3	43.3	50.6	59.9	68.8	84.8	89.4	136.5	136.5	
	(再掲)20歳以上	249	63.3	18.3	1.2	11.2	22.6	33.2	42.6	51.3	63.1	74.0	87.6	92.9	111.7	111.7	136.5
	(再掲)65～74歳	70	67.5	18.8	2.2	23.0	23.0	35.3	46.5	55.4	67.8	81.3	92.6	95.9	111.7	111.7	
	(再掲)75歳以上	72	61.1	18.4	2.2	11.2	11.2	25.4	44.7	51.0	60.7	69.5	79.2	89.0	136.5	136.5	
総数	505	68.9	21.6	1.0	11.2	24.3	36.2	43.3	55.0	67.6	80.6	95.8	106.7	127.2	127.2	165.0	
総数	1～6歳	16	46.8	16.0	4.0	32.7	32.7	32.7	34.7	36.9	40.9	51.3	76.1	90.2	90.2	90.2	
	7～14歳	21	75.8	21.7	4.7	39.6	39.6	45.7	49.2	58.9	78.5	89.9	104.6	110.3	115.1	115.1	
	15～19歳	16	93.7	33.9	8.5	58.1	58.1	58.1	59.8	67.4	79.9	125.7	142.9	165.0	165.0	165.0	
	20～29歳	22	63.0	15.7	3.3	36.3	36.3	37.5	38.3	51.0	64.1	75.8	81.9	84.5	90.6	90.6	
	30～39歳	34	63.1	20.0	3.4	14.3	14.3	34.2	42.4	50.3	57.7	76.2	90.4	100.5	106.1	106.1	
	40～49歳	46	66.6	21.4	3.1	27.0	27.0	31.7	35.9	58.4	66.3	74.7	83.6	118.9	123.1	123.1	
	50～59歳	54	70.1	20.1	2.7	28.4	28.4	41.6	46.8	56.4	69.2	83.2	98.7	106.0	122.1	122.1	
	60～69歳	112	70.9	21.3	2.0	23.0	23.0	35.3	47.8	57.4	68.8	83.8	96.4	111.7	119.2	127.2	
	70～79歳	109	70.9	17.3	1.7	25.4	38.2	45.4	48.2	59.3	69.0	81.6	95.5	105.5	112.1	114.4	
	80歳以上	75	65.3	22.8	2.6	11.2	11.2	26.9	41.9	51.2	64.2	74.0	89.4	106.7	142.5	142.5	
	(再掲)20歳以上	452	68.4	20.3	1.0	11.2	23.0	35.9	45.4	55.8	67.6	79.5	94.1	106.0	122.1	142.5	
	(再掲)65～74歳	140	73.5	20.9	1.8	23.0	23.0	43.0	48.1	59.6	70.3	89.8	102.7	111.7	119.2	127.2	
	(再掲)75歳以上	118	65.0	19.8	1.8	11.2	22.6	28.6	44.7	53.4	64.6	75.0	85.2	101.6	136.5	142.5	

【摂取量—動物性たんぱく質(g)】

	性・年齢	人数	平均値	標準偏差	標準誤差	最小値	P1	P5	P10	P25	中央値	P75	P90	P95	P99	最大値	
男性	総数	233	41.6	19.2	1.3	4.5	6.8	15.5	19.2	27.1	39.2	52.6	67.3	74.5	92.5	123.0	
	1～6歳	11	24.7	9.0	2.7	17.5	17.5	17.5	20.0	20.6	22.9	24.1	26.1	50.9	50.9	50.9	
	7～14歳	10	54.5	16.6	5.2	22.6	22.6	22.6	30.7	46.5	53.8	69.3	73.6	75.9	75.9	75.9	
	15～19歳	9	71.8	29.4	9.8	37.0	37.0	37.0	37.0	53.1	74.1	76.8	123.0	123.0	123.0	123.0	
	20～29歳	12	36.9	18.2	5.3	8.3	8.3	8.3	12.2	22.8	37.8	48.3	52.6	71.5	71.5	71.5	
	30～39歳	14	37.4	15.2	4.1	14.9	14.9	14.9	15.5	23.4	38.1	46.5	62.2	62.4	62.4	62.4	
	40～49歳	27	38.1	20.2	3.9	4.5	4.5	11.4	17.8	22.3	35.4	49.1	71.7	74.5	90.6	90.6	
	50～59歳	23	47.2	16.8	3.5	18.2	19.0	19.0	19.2	34.3	48.3	61.7	66.6	67.7	76.8	76.8	
	60～69歳	49	41.9	15.2	2.2	13.1	21.9	21.9	23.1	30.7	38.5	53.3	65.3	71.5	75.1	75.1	
	70～79歳	48	40.8	16.1	2.3	9.8	18.7	9.8	15.7	22.4	29.5	37.5	50.9	64.4	72.4	77.1	77.1
	80歳以上	30	38.0	21.3	3.9	5.9	6.8	5.9	12.7	22.4	38.8	48.9	62.2	91.3	92.5	92.5	
	(再掲)20歳以上	203	40.5	17.5	1.2	4.5	6.8	14.9	19.0	28.5	38.7	51.5	65.3	71.7	90.6	90.6	92.5
	(再掲)65～74歳	70	43.2	16.4	2.0	13.1	13.1	21.4	24.7	30.6	40.0	55.8	66.3	72.5	77.1	77.1	
	(再掲)75歳以上	46	36.7	18.3	2.7	5.9	5.9	7.5	17.9	26.5	36.3	44.2	51.7	71.2	92.5	92.5	
総数	272	34.3	15.0	0.9	0.0	1.2	10.2	10.2	15.7	23.5	33.2	42.9	54.4	60.3	75.1	92.5	
女性	1～6歳	5	33.1	12.6	5.6	22.3	22.3	22.3	22.3	26.0	30.3	32.5	54.4	54.4	54.4	54.4	
	7～14歳	11	40.1	14.2	4.3	23.3	23.3	23.3	23.6	29.6	34.5	55.2	60.3	62.4	62.4	62.4	
	15～19歳	7	46.2	9.9	3.7	37.9	37.9	37.9	37.9	39.1	43.1	49.9	66.1	66.1	66.1	66.1	
	20～29歳	10	30.4	9.5	3.0	13.0	13.0	13.0	16.6	25.2	32.1	32.5	43.9	45.2	45.2	45.2	
	30～39歳	20	33.3	15.0	3.3	9.4	9.4	14.7	20.6	22.4	29.9	43.2	53.0	63.8	71.9	71.9	
	40～49歳	19	35.0	12.6	2.9	9.8	9.8	9.8	11.7	25.7	35.2	47.0	52.1	56.1	56.1	56.1	
	50～59歳	31	34.3	14.4	2.6	6.5	10.2	10.2	13.4	24.2	36.6	42.6	53.9	55.8	62.3	62.3	
	60～69歳	63	32.9	15.6	2.0	0.4	0.4	8.8	12.8	20.4	34.6	40.9	50.4	60.7	75.0	75.0	
	70～79歳	61	36.4	14.6	1.9	6.5	17.8	17.8	18.7	25.0	35.2	47.6	54.5	58.7	75.1	75.1	
	80歳以上	45	31.2	17.6	2.6	0.0	0.0	4.4	14.5	22.7	28.9	35.9	50.3	57.7	92.5	92.5	
	(再掲)20歳以上	249	33.7	15.1	1.0	0.0	1.2	9.8	14.7	23.0	33.0	42.6	52.7	57.7	75.1	92.5	
	(再掲)65～74歳	70	35.8	16.1	1.9	0.4	0.4	11.2	16.1	25.0	34.7	45.7	56.4	65.3	75.1	75.1	
	(再掲)75歳以上	72	31.6	16.2	1.9	0.0	0.0	5.6	14.7	22.3	29.4	40.9	50.3	57.7	92.5	92.5	
	総数	505	37.7	17.4	0.8	0.0	4.5	12.8	12.8	18.0	25.1	35.9	47.8	61.1	71.2	90.6	123.0
総数	1～6歳	16	27.3	10.6	2.6	17.5	17.5	17.5	20.0	21.6	23.0	28.2	50.9	54.4	54.4	54.4	
	7～14歳	21	47.0	16.7	3.6	22.6	22.6	23.3	23.6	32.7	46.7	60.3	69.3	71.3	75.9	75.9	
	15～19歳	16	60.6	26.0	6.5	37.0	37.0	37.0	37.9	40.1	51.5	74.3	110.7	123.0	123.0	123.0	
	20～29歳	22	33.9	15.0	3.2	8.3	8.3	12.2	13.0	25.2	32.3	45.2	50.1	52.6	71.5	71.5	
	30～39歳	34	35.0	15.0	2.6	9.4	9.4	14.9	20.1	23.0	32.5	46.5	55.7	62.4	71.9	71.9	
	40～49歳	46	36.8	17.4	2.6	4.5	4.5	11.4	17.8	24.5	35.3	47.3	56.1	71.7	90.6	90.6	
	50～59歳	54	39.8	16.6	2.3	6.5	12.8	12.8	18.2	30.4	39.1	52.6	62.3	66.6	76.8	76.8	
	60～69歳	112	36.8	16.0	1.5	0.4	2.5	11.2	15.7	26.7	36.3	46.3	60.5	65.3	75.0	75.1	
	70～79歳	109	38.4	15.3	1.5	6.5	17.8	17.8	18.9	27.1	36.6	48.9	58.8	67.2	75.1	77.1	
	80歳以上	75	33.9	19.3	2.2	0.0	0.0	5.6	14.5	22.4	31.9	43.2	53.2	77.0	92.5	92.5	
	(再掲)20歳以上	452	36.8	16.5	0.8	0.0	4.4	11.4	17.6	25.0	35.2	46.7	57.7	67.2	77.1	92.5	
	(再掲)65～74歳	140	39.5	16.6	1.4	0.4	2.5	14.8	18.9	27.4	37.8	50.4	63.7	71.9	75.1	77.1	
	(再掲)75歳以上	118	33.6	17.1	1.6	0.0	1.2	6.5	14.7	22.4	32.0	43.2	51.7	58.7	92.5	92.5	

【摂取量－総脂質(g)】

	性・年齢	人数	平均値	標準偏差	標準誤差	最小値	P1	P5	P10	P25	中央値	P75	P90	P95	P99	最大値
	総数	233	61.1	26.2	1.7	12.9	14.3	25.5	29.5	45.4	56.8	74.5	95.7	109.6	157.7	166.4
	1～6歳	11	39.9	14.5	4.4	15.9	15.9	15.9	24.4	28.9	40.5	49.5	54.3	67.4	67.4	67.4
	7～14歳	10	85.6	24.1	7.6	51.6	51.6	51.6	60.4	73.3	80.5	93.7	124.1	138.3	138.3	138.3
	15～19歳	9	100.3	41.2	13.7	43.0	43.0	43.0	43.0	70.7	96.7	114.3	166.4	166.4	166.4	166.4
	20～29歳	12	70.2	24.2	7.0	28.8	28.8	28.8	46.4	51.7	71.4	87.0	96.5	109.6	109.6	109.6
	30～39歳	14	67.8	38.5	10.3	26.1	26.1	26.1	27.1	32.2	66.7	78.9	116.6	163.4	163.4	163.4
	40～49歳	27	57.6	25.0	4.8	14.2	14.2	21.9	22.8	42.5	54.1	70.2	96.0	106.2	113.9	113.9
	50～59歳	23	62.7	20.3	4.2	25.5	25.5	33.4	43.9	49.8	58.2	80.1	93.2	100.4	102.4	102.4
	60～69歳	49	61.8	21.0	3.0	15.4	15.4	25.6	34.0	47.8	60.6	75.8	89.1	96.1	105.7	105.7
	70～79歳	48	54.9	19.6	2.8	14.3	14.3	28.9	31.8	45.1	54.1	61.4	86.4	86.6	115.3	115.3
	80歳以上	30	53.3	24.4	4.5	12.9	12.9	23.7	25.7	37.9	47.6	63.6	88.5	102.0	120.2	120.2
	(再掲)20歳以上	203	59.4	23.6	1.7	12.9	14.3	25.6	29.5	45.7	56.1	72.6	89.7	102.4	116.6	163.4
	(再掲)65～74歳	70	60.8	21.2	2.5	14.3	14.3	28.5	35.0	47.6	58.3	72.3	88.1	105.0	115.3	115.3
	(再掲)75歳以上	46	51.2	21.1	3.1	12.9	12.9	24.4	28.4	37.9	48.4	58.2	80.4	95.7	120.2	120.2
	総数	272	52.0	20.9	1.3	6.3	15.4	22.0	27.0	37.4	49.5	64.0	80.5	90.3	116.8	122.3
	1～6歳	5	57.2	32.3	14.4	33.2	33.2	33.2	33.2	34.1	52.2	54.4	112.1	112.1	112.1	112.1
	7～14歳	11	56.4	15.3	4.6	37.5	37.5	37.5	43.9	44.2	50.7	69.3	79.7	85.5	85.5	85.5
	15～19歳	7	51.9	18.3	6.9	34.6	34.6	34.6	34.6	35.7	47.8	70.5	81.6	81.6	81.6	81.6
	20～29歳	10	57.4	18.5	5.9	25.5	25.5	25.5	34.8	48.2	58.3	63.6	81.1	97.2	97.2	97.2
	30～39歳	20	47.8	20.7	4.6	19.4	19.4	20.3	21.3	28.9	48.0	64.0	71.8	83.3	92.6	92.6
	40～49歳	19	50.2	18.7	4.3	22.0	22.0	22.0	23.9	39.8	47.2	61.4	83.1	92.9	92.9	92.9
	50～59歳	31	56.3	22.9	4.1	13.0	13.0	16.9	31.4	38.6	57.8	72.1	77.3	91.0	122.3	122.3
	60～69歳	63	54.5	23.1	2.9	17.1	17.1	21.0	27.4	38.1	53.1	66.9	83.1	90.3	119.0	119.0
	70～79歳	61	50.1	20.8	2.7	22.6	22.6	24.0	29.1	35.9	48.7	55.1	81.0	95.0	114.0	114.0
	80歳以上	45	47.9	18.2	2.7	6.3	6.3	20.3	24.6	37.0	46.2	57.6	72.3	82.9	86.2	86.2
	(再掲)20歳以上	249	51.7	21.0	1.3	6.3	15.4	21.6	25.7	37.2	49.3	64.0	80.5	90.3	116.8	122.3
	(再掲)65～74歳	70	51.5	21.1	2.5	17.1	17.1	21.6	27.9	37.8	49.1	62.0	79.8	95.0	116.8	116.8
	(再掲)75歳以上	72	47.8	19.0	2.2	6.3	6.3	23.0	24.6	35.6	45.9	57.0	72.3	82.9	112.1	112.1
	総数	505	56.2	23.9	1.1	6.3	15.4	23.6	28.9	40.2	52.6	68.4	86.4	102.0	120.2	166.4
	1～6歳	16	45.3	22.0	5.5	15.9	15.9	15.9	24.4	32.4	42.0	53.2	67.4	112.1	112.1	112.1
	7～14歳	21	70.3	24.5	5.3	37.5	37.5	43.9	44.2	50.7	69.3	80.6	93.7	109.9	138.3	138.3
	15～19歳	16	79.1	40.6	10.2	34.6	34.6	34.6	35.7	45.4	70.6	99.5	157.7	166.4	166.4	166.4
	20～29歳	22	64.4	22.3	4.8	25.5	25.5	28.8	44.1	48.3	61.6	84.0	96.5	97.2	109.6	109.6
	30～39歳	34	56.0	30.5	5.2	19.4	19.4	21.2	22.3	32.2	53.0	69.7	90.1	116.6	163.4	163.4
	40～49歳	46	54.5	22.7	3.3	14.2	14.2	22.0	23.9	40.5	50.6	63.3	87.4	96.0	113.9	113.9
	50～59歳	54	59.0	21.9	3.0	13.0	13.0	25.5	33.0	45.1	58.0	72.1	86.1	100.4	122.3	122.3
	60～69歳	112	57.7	22.4	2.1	15.4	17.1	21.0	29.3	42.9	56.0	71.2	87.3	96.1	116.8	119.0
	70～79歳	109	52.2	20.3	1.9	14.3	22.6	25.7	29.1	37.8	49.5	59.6	82.0	95.0	114.0	115.3
	80歳以上	75	50.0	20.9	2.4	6.3	6.3	20.3	24.6	37.0	46.5	58.2	80.5	86.2	120.2	120.2
	(再掲)20歳以上	452	55.1	22.5	1.1	6.3	14.3	22.8	28.7	39.7	52.3	67.1	85.6	96.1	116.8	163.4
	(再掲)65～74歳	140	56.2	21.6	1.8	14.3	17.1	24.1	32.1	42.0	52.8	68.0	86.9	98.8	115.3	116.8
	(再掲)75歳以上	118	49.2	19.8	1.8	6.3	12.9	23.6	25.7	35.9	47.4	57.6	80.4	83.9	112.1	120.2

【攝取量—動物性脂質(g)】

性・年齢	人数	平均値	標準偏差	標準誤差	最小値	P1	P5	P10	P25	中央値	P75	P90	P95	P99	最大値
総数	233	33.6	20.9	1.4	0.8	4.1	10.3	12.0	18.6	28.3	42.0	61.2	78.1	99.9	119.0
1～6歳	11	19.7	7.4	2.2	10.0	10.0	10.0	10.0	14.7	19.7	23.0	28.1	35.2	35.2	35.2
7～14歳	10	55.8	17.0	5.4	23.9	23.9	23.9	29.6	47.7	58.7	65.4	76.2	84.6	84.6	84.6
15～19歳	9	59.5	36.8	12.3	22.0	22.0	22.0	22.0	24.7	60.2	77.1	119.0	119.0	119.0	119.0
20～29歳	12	43.8	29.8	8.6	6.5	6.5	6.5	11.2	21.4	33.9	71.6	78.1	99.9	99.9	99.9
30～39歳	14	31.5	18.6	5.0	11.6	11.6	11.6	12.0	17.3	24.3	49.7	61.9	63.4	63.4	63.4
40～49歳	27	30.4	21.8	4.2	0.8	0.8	2.2	11.0	16.0	23.9	38.8	60.3	77.1	88.2	88.2
50～59歳	23	37.6	22.7	4.7	13.2	13.2	15.3	16.3	19.8	32.4	55.0	74.3	81.5	92.8	92.8
60～69歳	49	33.3	16.1	2.3	10.3	10.3	11.4	14.3	21.4	30.5	41.3	53.0	64.2	80.6	80.6
70～79歳	48	28.2	14.3	2.1	7.2	7.2	11.4	13.0	19.3	26.1	36.2	42.9	44.0	92.7	92.7
80歳以上	30	29.0	19.0	3.5	4.1	4.1	7.8	9.4	14.6	24.2	40.9	55.9	63.0	82.5	82.5
(再掲)20歳以上	203	32.1	19.1	1.3	0.8	4.1	10.4	11.9	18.4	27.6	41.0	56.8	74.3	92.7	99.9
(再掲)65～74歳	70	32.7	16.1	1.9	11.1	11.1	13.0	15.2	21.4	29.8	40.5	50.3	64.2	92.7	92.7
(再掲)75歳以上	46	27.2	16.6	2.4	4.1	4.1	7.8	8.7	15.2	21.7	38.3	47.7	59.3	82.5	82.5
総数	272	26.6	14.2	0.9	0.0	0.6	7.8	9.5	16.1	23.9	35.5	44.5	52.1	65.5	81.2
1～6歳	5	32.4	17.4	7.8	21.0	21.0	21.0	21.0	21.3	22.7	35.2	61.8	61.8	61.8	61.8
7～14歳	11	35.2	13.2	4.0	23.3	23.3	23.3	23.8	24.1	29.4	42.1	57.3	59.3	59.3	59.3
15～19歳	7	31.8	16.8	6.3	16.7	16.7	16.7	16.7	17.0	30.3	38.3	64.5	64.5	64.5	64.5
20～29歳	10	26.3	7.6	2.4	14.6	14.6	14.6	16.8	21.4	26.1	31.3	37.6	37.9	37.9	37.9
30～39歳	20	27.1	13.9	3.1	8.5	8.5	8.7	9.0	15.4	23.7	42.5	44.2	46.4	48.4	48.4
40～49歳	19	28.2	16.7	3.8	8.0	8.0	8.0	8.3	16.7	25.6	40.1	53.8	66.9	66.9	66.9
50～59歳	31	26.9	15.0	2.7	4.2	4.2	5.0	10.4	15.4	25.0	35.9	48.1	58.6	59.7	59.7
60～69歳	63	26.6	15.5	2.0	0.0	0.0	6.2	9.4	13.6	26.4	35.5	44.4	51.6	81.2	81.2
70～79歳	61	25.2	12.3	1.6	6.4	6.4	8.0	11.8	16.0	22.5	33.6	42.7	44.7	65.5	65.5
80歳以上	45	23.9	13.7	2.0	0.0	0.0	1.2	7.4	16.0	21.8	34.5	43.9	47.9	52.6	52.6
(再掲)20歳以上	249	26.0	14.0	0.9	0.0	0.6	7.4	9.2	15.6	23.5	35.5	44.4	50.2	65.5	81.2
(再掲)65～74歳	70	26.5	14.1	1.7	0.0	0.0	6.2	9.7	15.5	23.4	35.2	45.7	51.6	65.5	65.5
(再掲)75歳以上	72	23.3	12.8	1.5	0.0	0.0	2.8	8.0	15.0	21.2	33.0	40.9	44.6	52.6	52.6
総数	505	29.8	17.9	0.8	0.0	2.2	8.2	11.2	17.0	26.1	39.4	53.5	63.0	88.2	119.0
1～6歳	16	23.7	12.4	3.1	10.0	10.0	10.0	10.0	17.2	21.0	25.6	35.2	61.8	61.8	61.8
7～14歳	21	45.0	18.1	4.0	23.3	23.3	23.8	23.9	27.5	42.1	59.1	65.4	67.8	84.6	84.6
15～19歳	16	47.4	32.2	8.0	16.7	16.7	16.7	17.0	23.0	36.1	62.9	110.2	119.0	119.0	119.0
20～29歳	22	35.9	23.9	5.1	6.5	6.5	11.2	14.6	21.4	29.8	37.9	73.4	78.1	99.9	99.9
30～39歳	34	28.9	15.9	2.7	8.5	8.5	8.8	11.3	17.1	23.7	43.0	49.7	61.9	63.4	63.4
40～49歳	46	29.5	19.6	2.9	0.8	0.8	8.0	8.7	16.5	24.8	38.8	57.2	66.9	88.2	88.2
50～59歳	54	31.5	19.2	2.6	4.2	4.2	9.5	13.2	16.3	26.3	41.2	55.7	74.3	92.8	92.8
60～69歳	112	29.5	16.0	1.5	0.0	4.1	9.2	11.4	17.0	27.9	40.7	47.8	56.8	80.6	81.2
70～79歳	109	26.5	13.3	1.3	6.4	6.5	8.0	11.8	17.0	23.5	34.4	42.9	44.7	65.5	92.7
80歳以上	75	25.9	16.1	1.9	0.0	0.0	2.8	8.2	15.2	21.8	38.3	47.7	52.6	82.5	82.5
(再掲)20歳以上	452	28.7	16.8	0.8	0.0	1.2	8.0	11.0	16.4	25.3	38.8	49.3	59.3	82.5	99.9
(再掲)65～74歳	140	29.6	15.4	1.3	0.0	4.1	9.7	12.8	18.6	27.6	40.0	47.0	54.4	80.6	92.7
(再掲)75歳以上	118	24.8	14.4	1.3	0.0	0.6	6.5	8.0	15.2	21.5	35.6	43.9	52.1	63.0	82.5

【攝取量－飽和脂肪酸(g)】

	性・年齢	人数	平均值	標準偏差	標準誤差	最小値	P1	P5	P10	P25	中央値	P75	P90	P95	P99	最大値
男性	総数	233	17.8	9.6	0.6	2.0	3.7	6.2	8.5	11.0	15.8	21.7	31.6	35.8	54.8	59.2
	1～6歳	11	11.8	4.1	1.2	5.0	5.0	5.0	7.7	8.9	11.7	14.8	17.5	18.7	18.7	18.7
	7～14歳	10	31.9	10.8	3.4	18.6	18.6	18.6	20.1	25.7	30.3	34.1	49.3	54.8	54.8	54.8
	15～19歳	9	30.9	17.4	5.8	10.0	10.0	10.0	10.0	21.4	28.2	36.3	59.2	59.2	59.2	59.2
	20～29歳	12	21.4	9.1	2.6	6.7	6.7	6.7	13.5	14.8	19.3	28.5	32.3	38.4	38.4	38.4
	30～39歳	14	19.7	11.1	3.0	6.2	6.2	6.2	7.9	8.6	20.4	25.2	38.2	38.6	38.6	38.6
	40～49歳	27	15.9	8.1	1.6	2.0	2.0	5.0	5.5	10.2	13.2	18.3	31.5	33.4	33.7	33.7
	50～59歳	23	17.5	8.2	1.7	6.4	6.4	8.6	8.8	11.0	16.2	23.3	27.2	34.1	35.8	35.8
	60～69歳	49	17.7	7.7	1.1	3.1	3.1	6.4	9.7	12.5	17.1	21.7	31.0	32.0	37.1	37.1
	70～79歳	48	15.5	6.6	1.0	4.1	4.1	6.7	8.5	10.4	14.8	20.1	23.1	25.7	40.0	40.0
	80歳以上	30	14.7	8.9	1.6	3.7	3.7	5.1	6.1	9.0	12.2	16.2	29.1	30.7	43.9	43.9
	(再掲)20歳以上	203	16.8	8.2	0.6	2.0	3.7	6.2	8.2	10.9	15.1	21.1	28.7	33.4	38.6	43.9
	(再掲)65～74歳	70	17.1	7.0	0.8	4.1	4.1	6.4	9.6	12.0	16.4	21.0	25.9	31.0	40.0	40.0
	(再掲)75歳以上	46	14.4	7.8	1.1	3.7	3.7	5.7	6.7	9.3	12.4	19.3	23.4	29.5	43.9	43.9
	総数	272	15.0	7.2	0.4	1.0	2.6	5.2	6.5	9.7	14.0	19.0	24.9	28.8	34.9	43.6
女性	1～6歳	5	18.6	6.9	3.1	13.4	13.4	13.4	13.4	14.0	16.5	18.7	30.3	30.3	30.3	30.3
	7～14歳	11	20.3	6.5	1.9	12.2	12.2	12.2	14.9	15.9	18.6	27.4	28.0	33.1	33.1	33.1
	15～19歳	7	14.9	6.4	2.4	6.9	6.9	6.9	6.9	10.2	15.3	17.7	26.8	26.8	26.8	26.8
	20～29歳	10	15.3	8.4	2.7	4.6	4.6	4.6	5.3	9.9	15.0	18.1	26.8	34.9	34.9	34.9
	30～39歳	20	14.3	7.5	1.7	4.2	4.2	4.2	4.8	7.7	13.7	18.9	24.1	28.7	32.2	32.2
	40～49歳	19	14.3	6.4	1.5	5.2	5.2	5.2	6.6	9.4	12.7	18.8	22.7	29.6	29.6	29.6
	50～59歳	31	16.2	7.9	1.4	2.1	2.1	3.3	6.5	8.0	17.5	22.2	25.6	29.7	31.1	31.1
	60～69歳	63	15.6	7.8	1.0	3.0	3.0	4.4	5.9	10.6	14.9	19.3	26.1	29.4	43.6	43.6
	70～79歳	61	14.2	6.5	0.8	5.7	5.7	6.8	7.5	9.2	12.5	18.4	23.3	24.9	36.0	36.0
	80歳以上	45	13.1	6.4	1.0	1.0	1.0	2.8	5.5	8.7	13.2	16.5	21.9	25.4	29.6	29.6
	(再掲)20歳以上	249	14.7	7.1	0.5	1.0	2.6	4.6	6.2	9.4	13.6	18.9	24.9	28.4	34.9	43.6
	(再掲)65～74歳	70	14.6	6.6	0.8	3.0	3.0	5.2	7.2	10.3	12.9	18.5	25.0	28.4	31.1	31.1
	(再掲)75歳以上	72	13.4	6.7	0.8	1.0	1.0	3.2	6.4	8.6	13.1	17.0	21.9	25.4	36.0	36.0
	総数	505	16.3	8.5	0.4	1.0	3.0	5.5	6.8	10.4	14.6	20.3	27.4	32.2	43.6	59.2
	総数	1～6歳	16	13.9	5.9	1.5	5.0	5.0	5.0	7.7	10.4	13.1	17.0	18.7	30.3	30.3
7～14歳		21	25.8	10.4	2.3	12.2	12.2	14.9	15.9	18.6	25.7	33.1	34.1	43.9	54.8	54.8
15～19歳		16	23.9	15.7	3.9	6.9	6.9	6.9	10.0	11.2	19.6	31.0	55.1	59.2	59.2	59.2
20～29歳		22	18.7	9.1	1.9	4.6	4.6	6.1	6.7	14.2	17.5	22.7	32.3	34.9	38.4	38.4
30～39歳		34	16.5	9.4	1.6	4.2	4.2	4.3	6.2	8.6	14.7	22.5	31.7	38.2	38.6	38.6
40～49歳		46	15.2	7.4	1.1	2.0	2.0	5.2	6.6	10.2	13.2	18.3	25.1	31.5	33.7	33.7
50～59歳		54	16.8	7.9	1.1	2.1	2.1	6.2	6.7	11.0	16.5	22.4	27.2	31.1	35.8	35.8
60～69歳		112	16.5	7.8	0.7	3.0	3.1	4.5	6.6	11.2	15.0	20.8	26.5	31.1	37.1	43.6
70～79歳		109	14.8	6.5	0.6	4.1	5.1	6.7	7.6	9.8	13.4	19.5	23.3	25.1	36.0	40.0
80歳以上		75	13.8	7.5	0.9	1.0	1.0	3.2	5.7	9.0	13.0	16.5	24.5	29.5	43.9	43.9
(再掲)20歳以上		452	15.7	7.7	0.4	1.0	2.8	5.2	6.6	10.1	14.2	19.9	25.7	31.0	38.4	43.9
(再掲)65～74歳		140	15.8	6.9	0.6	3.0	3.2	5.4	8.7	10.8	14.6	20.4	25.8	28.6	32.0	40.0
(再掲)75歳以上		118	13.8	7.1	0.7	1.0	2.6	5.1	6.5	9.0	12.7	17.3	23.3	28.7	36.0	43.9

【攝取量——一価不飽和脂肪酸 (g)】

性・年齢	人数	平均値	標準偏差	標準誤差	最小値	P1	P5	P10	P25	中央値	P75	P90	P95	P99	最大値
總数	233	22.3	10.6	0.7	3.5	4.7	8.3	10.3	15.4	20.2	27.3	36.8	41.1	57.6	67.9
1~6歳	11	14.6	5.5	1.7	5.1	5.1	5.1	8.6	10.0	15.6	19.7	19.9	24.2	24.2	24.2
7~14歳	10	29.9	10.6	3.3	16.6	16.6	16.6	19.3	22.3	27.3	34.9	46.2	52.7	52.7	52.7
15~19歳	9	37.3	16.6	5.5	15.2	15.2	15.2	15.2	27.2	35.3	39.6	67.9	67.9	67.9	67.9
20~29歳	12	27.0	10.4	3.0	9.6	9.6	9.6	17.1	18.2	26.8	34.3	39.9	44.0	44.0	44.0
30~39歳	14	26.1	15.2	4.0	8.9	8.9	8.9	10.3	12.9	24.6	32.5	48.0	61.3	61.3	61.3
40~49歳	27	21.5	9.8	1.9	3.7	3.7	5.7	8.0	16.2	18.8	27.3	37.4	38.5	39.4	39.4
50~59歳	23	23.5	8.9	1.8	9.2	9.2	10.9	15.2	17.1	21.8	28.2	34.9	42.2	42.4	42.4
60~69歳	49	22.4	8.8	1.3	4.7	4.7	8.3	11.5	15.9	21.9	26.8	37.2	39.8	42.6	42.6
70~79歳	48	19.4	8.3	1.2	4.9	4.9	9.0	10.2	14.3	18.9	23.0	31.0	35.4	46.5	46.5
80歳以上	30	18.9	9.9	1.8	3.5	3.5	7.5	8.0	12.4	17.4	22.9	32.9	35.5	49.0	49.0
(再掲)20歳以上	203	21.7	9.8	0.7	3.5	4.7	8.3	10.3	15.3	20.0	26.7	35.4	39.9	48.0	61.3
(再掲)65~74歳	70	22.1	9.1	1.1	4.9	4.9	10.2	11.7	15.6	20.5	26.1	36.3	39.9	46.5	46.5
(再掲)75歳以上	46	17.9	8.7	1.3	3.5	3.5	7.6	8.3	11.4	16.8	21.2	30.5	35.4	49.0	49.0
總数	272	18.6	8.3	0.5	1.1	4.6	7.0	8.8	12.9	17.4	23.8	30.3	32.6	44.9	48.2
1~6歳	5	20.4	14.7	6.6	9.7	9.7	9.7	9.7	11.0	15.8	19.9	45.7	45.7	45.7	45.7
7~14歳	11	19.8	6.2	1.9	13.1	13.1	13.1	13.7	13.7	19.3	24.7	27.2	32.5	32.5	32.5
15~19歳	7	19.2	7.2	2.7	12.6	12.6	12.6	12.6	13.4	15.4	27.3	30.5	30.5	30.5	30.5
20~29歳	10	20.7	8.0	2.5	7.6	7.6	7.6	8.6	18.4	21.7	24.4	30.6	35.8	35.8	35.8
30~39歳	20	18.1	8.7	1.9	6.7	6.7	6.9	7.3	9.8	17.6	25.4	29.7	32.7	35.1	35.1
40~49歳	19	18.8	7.1	1.6	7.1	7.1	7.1	8.8	13.0	18.4	23.6	31.6	33.1	33.1	33.1
50~59歳	31	20.1	8.6	1.6	4.5	4.5	4.6	10.8	14.0	20.5	25.2	29.3	32.8	44.5	44.5
60~69歳	63	19.8	9.4	1.2	5.2	5.2	6.2	8.4	13.1	19.0	25.1	31.2	32.6	48.2	48.2
70~79歳	61	17.3	7.8	1.0	5.5	5.5	7.3	9.2	12.5	15.6	20.1	28.2	34.9	42.1	42.1
80歳以上	45	16.5	6.8	1.0	1.1	1.1	7.0	8.4	12.3	15.6	20.4	26.0	29.8	30.8	30.8
(再掲)20歳以上	249	18.5	8.3	0.5	1.1	4.6	7.0	8.4	12.7	17.4	23.7	30.3	32.6	44.5	48.2
(再掲)65~74歳	70	18.2	8.2	1.0	5.5	5.5	6.5	8.6	12.6	17.0	23.0	30.4	37.3	42.3	42.3
(再掲)75歳以上	72	16.4	6.9	0.8	1.1	1.1	7.0	8.8	11.2	15.5	20.2	26.0	30.5	34.9	34.9
總数	505	20.3	9.6	0.4	1.1	4.7	7.3	9.7	13.7	18.8	25.1	33.0	39.4	48.2	67.9
1~6歳	16	16.5	9.2	2.3	5.1	5.1	5.1	8.6	10.5	15.6	19.8	24.2	45.7	45.7	45.7
7~14歳	21	24.6	9.8	2.1	13.1	13.1	13.7	13.7	17.9	22.3	27.4	34.9	39.7	52.7	52.7
15~19歳	16	29.4	15.9	4.0	12.6	12.6	12.6	13.4	15.3	27.2	37.4	57.6	67.9	67.9	67.9
20~29歳	22	24.1	9.7	2.1	7.6	7.6	9.6	9.7	18.4	23.0	31.9	35.8	39.9	44.0	44.0
30~39歳	34	21.4	12.3	2.1	6.7	6.7	7.2	7.7	11.4	18.7	28.7	35.1	48.0	61.3	61.3
40~49歳	46	20.4	8.8	1.3	3.7	3.7	7.1	8.8	14.1	18.8	24.5	34.2	37.4	39.4	39.4
50~59歳	54	21.6	8.8	1.2	4.5	4.5	7.7	10.9	15.2	21.6	25.2	33.4	42.2	44.5	44.5
60~69歳	112	20.9	9.2	0.9	4.7	5.2	6.5	9.6	14.2	19.8	26.1	32.3	39.8	44.9	48.2
70~79歳	109	18.3	8.1	0.8	4.9	5.5	7.6	9.6	13.4	17.0	21.3	30.5	35.4	42.1	46.5
80歳以上	75	17.4	8.2	0.9	1.1	1.1	7.0	8.3	12.3	16.5	21.2	29.8	30.8	49.0	49.0
(再掲)20歳以上	452	19.9	9.1	0.4	1.1	4.6	7.2	9.6	13.6	18.7	24.7	32.3	37.3	46.5	61.3
(再掲)65~74歳	140	20.2	8.8	0.7	4.9	5.5	7.1	10.2	14.0	18.8	24.7	32.1	39.6	42.6	46.5
(再掲)75歳以上	118	17.0	7.6	0.7	1.1	3.5	7.0	8.4	11.4	15.6	20.9	28.2	30.5	35.5	49.0

【攝取量—n-6系多価不飽和脂肪酸(g)】

性・年齢	人数	平均値	標準偏差	標準誤差	最小値	P1	P5	P10	P25	中央値	P75	P90	P95	P99	最大値
男性															
総数	233	10.8	5.0	0.3	1.5	2.6	3.8	5.6	7.7	10.0	13.4	17.7	20.0	25.9	40.3
1～6歳	11	7.8	3.7	1.1	2.8	2.8	2.8	3.4	6.0	7.2	9.5	10.4	16.4	16.4	16.4
7～14歳	10	11.6	2.9	0.9	7.4	7.4	7.4	7.5	9.3	12.7	13.8	14.6	15.0	15.0	15.0
15～19歳	9	16.9	4.8	1.6	8.2	8.2	8.2	8.2	14.1	17.8	20.0	24.6	24.6	24.6	24.6
20～29歳	12	12.0	4.5	1.3	7.1	7.1	7.1	8.7	8.7	10.1	14.6	20.1	20.2	20.2	20.2
30～39歳	14	11.5	9.3	2.5	2.7	2.7	2.7	3.5	5.8	9.7	13.9	16.0	40.3	40.3	40.3
40～49歳	27	10.8	4.4	0.9	5.1	5.1	5.6	5.6	7.4	9.9	13.3	17.8	19.4	19.8	19.8
50～59歳	23	10.8	2.9	0.6	5.3	5.3	5.8	8.0	8.9	11.1	12.1	12.9	13.6	19.5	19.5
60～69歳	49	11.2	5.2	0.7	1.5	1.5	3.7	4.6	8.4	9.9	13.5	19.7	22.0	26.3	26.3
70～79歳	48	10.2	4.7	0.7	2.7	2.7	4.7	5.3	6.7	9.3	11.9	16.7	19.5	25.9	25.9
80歳以上	30	9.5	4.2	0.8	2.0	2.0	2.6	3.6	6.2	9.4	12.2	14.7	15.6	19.2	19.2
(再掲)20歳以上	203	10.7	5.0	0.3	1.5	2.6	3.9	5.4	7.7	9.9	12.9	16.8	19.7	25.9	40.3
(再掲)65～74歳	70	11.1	5.3	0.6	2.7	2.7	4.3	5.1	7.8	10.0	13.4	19.6	22.0	26.3	26.3
(再掲)75歳以上	46	9.2	3.8	0.6	2.0	2.0	3.4	3.9	6.4	8.9	11.5	14.6	15.6	19.2	19.2
総数	272	9.4	4.3	0.3	1.1	2.1	3.9	4.8	6.2	8.8	11.5	14.6	17.1	24.0	33.2
1～6歳	5	9.5	6.0	2.7	3.4	3.4	3.4	3.4	5.3	9.1	10.9	18.7	18.7	18.7	18.7
7～14歳	11	8.7	2.2	0.7	4.8	4.8	4.8	7.1	7.3	8.5	9.2	11.0	13.4	13.4	13.4
15～19歳	7	8.3	2.5	1.0	4.5	4.5	4.5	4.5	6.6	7.7	10.2	12.1	12.1	12.1	12.1
20～29歳	10	10.5	4.3	1.4	4.1	4.1	4.1	4.9	6.2	12.0	13.7	15.6	16.6	16.6	16.6
30～39歳	20	8.2	3.6	0.8	2.1	2.1	3.0	4.0	4.9	9.4	11.6	12.3	13.0	13.6	13.6
40～49歳	19	9.1	3.6	0.8	3.8	3.8	3.8	4.4	5.8	9.3	11.2	15.2	16.6	16.6	16.6
50～59歳	31	10.2	5.5	1.0	3.2	3.2	5.2	5.3	5.8	9.7	12.1	13.7	17.3	33.2	33.2
60～69歳	63	9.9	4.9	0.6	1.3	1.3	3.6	5.4	6.6	8.9	11.8	15.9	19.0	27.0	27.0
70～79歳	61	9.3	4.4	0.6	3.5	3.5	3.9	5.0	6.2	8.2	11.4	15.2	17.9	23.8	23.8
80歳以上	45	8.8	3.5	0.5	1.1	1.1	4.1	4.6	6.5	8.2	11.0	14.4	15.6	17.8	17.8
(再掲)20歳以上	249	9.4	4.4	0.3	1.1	2.1	3.9	4.8	6.2	8.8	11.6	15.2	17.1	24.0	33.2
(再掲)65～74歳	70	9.5	4.7	0.6	1.3	1.3	4.8	5.3	6.1	8.3	11.1	16.1	19.0	27.0	27.0
(再掲)75歳以上	72	8.8	3.8	0.5	1.1	1.1	3.8	4.1	6.2	8.2	11.1	14.4	15.6	22.0	22.0
総数	505	10.0	4.7	0.2	1.1	2.3	3.9	5.1	6.7	9.3	12.1	16.0	19.1	24.6	40.3
1～6歳	16	8.3	4.4	1.1	2.8	2.8	2.8	3.4	5.6	7.2	9.9	16.4	18.7	18.7	18.7
7～14歳	21	10.1	2.9	0.6	4.8	4.8	7.1	7.3	8.1	9.2	12.9	13.8	14.3	15.0	15.0
15～19歳	16	13.1	5.8	1.5	4.5	4.5	4.5	6.6	8.0	12.9	18.0	20.7	24.6	24.6	24.6
20～29歳	22	11.3	4.4	0.9	4.1	4.1	5.8	6.2	8.7	11.3	13.7	16.6	20.1	20.2	20.2
30～39歳	34	9.6	6.7	1.1	2.1	2.1	2.7	3.9	5.2	9.5	11.9	13.9	16.0	40.3	40.3
40～49歳	46	10.1	4.1	0.6	3.8	3.8	5.1	5.4	6.6	9.7	12.1	16.6	17.8	19.8	19.8
50～59歳	54	10.4	4.5	0.6	3.2	3.2	5.3	5.5	8.0	10.1	12.1	13.6	17.3	33.2	33.2
60～69歳	112	10.5	5.1	0.5	1.3	1.5	3.6	5.4	7.0	9.5	12.7	17.5	20.9	26.3	27.0
70～79歳	109	9.7	4.5	0.4	2.7	3.5	3.9	5.0	6.4	8.9	11.5	16.2	19.1	23.8	25.9
80歳以上	75	9.1	3.8	0.4	1.1	1.1	3.4	4.4	6.3	8.6	11.5	14.4	15.6	19.2	19.2
(再掲)20歳以上	452	10.0	4.7	0.2	1.1	2.1	3.9	5.1	6.6	9.4	11.9	15.7	19.1	25.9	40.3
(再掲)65～74歳	140	10.3	5.1	0.4	1.3	2.7	4.5	5.2	6.5	9.3	11.9	18.2	20.5	26.3	27.0
(再掲)75歳以上	118	8.9	3.8	0.4	1.1	2.0	3.8	3.9	6.4	8.6	11.4	14.4	15.6	19.2	22.0

【攝取量—n-3系多価不飽和脂肪酸(g)】

	性・年齢	人数	平均値	標準偏差	標準誤差	最小値	P1	P5	P10	P25	中央値	P75	P90	P95	P99	最大値
男性	総数	233	2.5	1.5	0.1	0.2	0.3	0.6	0.9	1.5	2.2	3.4	4.8	5.7	7.4	8.4
	1~6歳	11	1.3	0.5	0.2	0.4	0.4	0.4	0.8	0.8	1.3	1.8	1.9	2.1	2.1	2.1
	7~14歳	10	2.2	1.4	0.4	0.8	0.8	0.8	1.0	1.3	1.9	2.3	4.7	5.5	5.5	5.5
	15~19歳	9	3.5	1.1	0.4	1.7	1.7	1.7	1.7	2.8	3.6	3.7	5.4	5.4	5.4	5.4
	20~29歳	12	2.2	1.1	0.3	1.0	1.0	1.0	1.0	1.3	1.6	3.3	3.6	3.7	3.7	3.7
	30~39歳	14	2.0	1.6	0.4	0.3	0.3	0.3	0.6	0.8	1.5	3.1	3.6	5.8	5.8	5.8
	40~49歳	27	2.5	1.7	0.3	0.6	0.6	0.6	0.8	1.3	2.3	2.9	4.6	5.3	8.4	8.4
	50~59歳	23	2.9	1.5	0.3	0.6	0.6	0.6	1.1	1.2	1.7	2.8	3.7	5.8	6.1	6.1
	60~69歳	49	2.6	1.5	0.2	0.5	0.5	0.5	1.1	1.5	2.2	3.4	5.0	5.7	7.4	7.4
	70~79歳	48	2.5	1.5	0.2	0.2	0.2	0.2	0.6	1.2	1.6	2.2	3.1	4.6	6.3	6.9
	80歳以上	30	2.8	1.6	0.3	0.5	0.5	0.5	0.7	0.8	1.7	2.6	3.6	4.8	5.3	8.0
	(再掲)20歳以上	203	2.6	1.5	0.1	0.2	0.2	0.3	0.6	1.0	1.5	2.2	3.4	4.8	5.8	7.4
	(再掲)65~74歳	70	2.6	1.6	0.2	0.2	0.2	0.2	0.6	1.1	1.5	2.2	3.4	6.3	7.4	7.4
	(再掲)75歳以上	46	2.6	1.5	0.2	0.3	0.3	0.3	0.7	1.0	1.6	2.4	3.3	4.4	8.0	8.0
女性	総数	272	2.2	1.4	0.1	0.1	0.3	0.6	0.7	1.1	1.8	2.9	3.9	5.0	6.8	7.9
	1~6歳	5	1.4	1.0	0.5	0.6	0.6	0.6	0.6	0.9	0.9	1.8	3.0	3.0	3.0	3.0
	7~14歳	11	1.2	0.6	0.2	0.6	0.6	0.6	0.7	0.8	0.9	1.2	2.1	2.7	2.7	2.7
	15~19歳	7	2.6	1.7	0.6	1.1	1.1	1.1	1.1	1.5	2.2	3.9	5.9	5.9	5.9	5.9
	20~29歳	10	2.1	0.8	0.2	0.7	0.7	0.7	0.9	1.8	2.1	2.6	3.0	3.1	3.1	3.1
	30~39歳	20	1.5	0.8	0.2	0.3	0.3	0.3	0.5	1.0	1.4	1.8	2.4	3.3	3.8	3.8
	40~49歳	19	2.0	1.6	0.4	0.4	0.4	0.4	0.4	0.7	1.5	2.8	3.8	6.8	6.8	6.8
	50~59歳	31	2.1	1.2	0.2	0.4	0.4	0.4	0.8	1.4	1.8	2.9	3.9	4.2	5.7	5.7
	60~69歳	63	2.2	1.3	0.2	0.3	0.3	0.3	0.7	1.3	1.8	3.0	4.0	5.0	5.9	5.9
	70~79歳	61	2.4	1.7	0.2	0.3	0.3	0.3	0.6	1.1	2.1	3.3	4.5	5.7	7.9	7.9
	80歳以上	45	2.5	1.3	0.2	0.1	0.1	0.1	0.9	1.6	2.3	3.3	3.9	4.2	7.1	7.1
	(再掲)20歳以上	249	2.2	1.4	0.1	0.1	0.1	0.3	0.5	0.7	1.2	1.9	2.9	4.0	5.0	6.8
	(再掲)65~74歳	70	2.3	1.5	0.2	0.3	0.3	0.3	0.7	1.2	1.7	3.1	4.2	5.2	7.9	7.9
	(再掲)75歳以上	72	2.4	1.4	0.2	0.1	0.1	0.1	0.6	0.8	1.3	3.3	4.1	5.3	7.1	7.1
総数	総数	505	2.3	1.5	0.1	0.1	0.3	0.6	0.8	1.3	2.0	3.1	4.2	5.3	6.9	8.4
	1~6歳	16	1.3	0.7	0.2	0.4	0.4	0.4	0.6	0.8	1.2	1.8	2.1	3.0	3.0	3.0
	7~14歳	21	1.7	1.2	0.3	0.6	0.6	0.6	0.8	0.9	1.2	2.0	2.7	4.0	5.5	5.5
	15~19歳	16	3.2	1.4	0.4	1.1	1.1	1.1	1.5	2.0	3.1	3.8	5.4	5.9	5.9	5.9
	20~29歳	22	2.1	0.9	0.2	0.7	0.7	0.7	1.0	1.3	1.9	3.1	3.5	3.6	3.7	3.7
	30~39歳	34	1.7	1.2	0.2	0.3	0.3	0.3	0.6	0.8	1.4	2.0	3.6	3.8	5.8	5.8
	40~49歳	46	2.3	1.7	0.3	0.4	0.4	0.4	0.5	1.0	1.9	2.9	4.5	5.3	8.4	8.4
	50~59歳	54	2.5	1.4	0.2	0.4	0.4	0.4	0.7	1.4	2.1	3.2	4.5	5.7	6.1	6.1
	60~69歳	112	2.4	1.4	0.1	0.3	0.3	0.4	0.7	1.4	2.0	3.2	4.2	5.4	6.0	7.4
	70~79歳	109	2.5	1.6	0.2	0.2	0.2	0.3	0.6	1.3	2.1	3.3	4.6	5.9	6.9	7.9
	80歳以上	75	2.6	1.4	0.2	0.1	0.1	0.1	0.7	0.9	1.6	2.5	3.3	4.2	5.1	8.0
	(再掲)20歳以上	452	2.4	1.5	0.1	0.1	0.1	0.3	0.6	0.8	1.3	2.1	3.2	4.2	5.3	7.1
	(再掲)65~74歳	140	2.5	1.6	0.1	0.2	0.2	0.3	0.6	0.9	1.4	2.1	3.2	4.6	5.8	7.4
	(再掲)75歳以上	118	2.5	1.4	0.1	0.1	0.1	0.3	0.6	0.8	1.5	2.3	3.3	4.2	5.3	8.0

【摂取量－コレステロール(mg)】

	性・年齢	人数	平均値	標準偏差	標準誤差	最小値	P1	P5	P10	P25	中央値	P75	P90	P95	P99	最大値	
男性	総数	233	362	197	13	13	46	88	116	211	345	471	622	770	893	1036	
	1～6歳	11	173	71	21	102	102	102	108	114	141	258	287	287	287	287	
	7～14歳	10	410	215	68	103	103	103	131	211	432	511	698	832	832	832	
	15～19歳	9	539	173	58	333	333	333	333	404	582	634	834	834	834	834	
	20～29歳	12	248	142	41	46	46	46	48	133	250	358	394	463	463	463	
	30～39歳	14	372	231	62	116	116	116	175	236	289	443	770	945	945	945	
	40～49歳	27	312	208	40	13	13	47	97	152	294	459	630	693	834	834	
	50～59歳	23	417	163	34	69	69	232	252	309	435	529	582	620	810	810	
	60～69歳	49	394	189	27	65	65	115	128	298	361	496	672	761	893	893	
	70～79歳	48	379	193	28	67	67	99	140	293	342	428	683	801	1036	1036	
	80歳以上	30	328	199	36	40	40	52	81	161	306	494	589	644	805	805	
	(再掲)20歳以上	203	362	195	14	13	13	46	70	118	214	346	471	620	761	893	1036
	(再掲)65～74歳	70	420	191	23	65	65	65	118	207	312	374	533	680	801	1036	1036
	(再掲)75歳以上	46	314	193	28	40	40	40	67	88	141	306	429	583	644	809	809
総数	272	319	159	10	2	2	15	67	112	189	320	415	545	614	735	785	
女性	1～6歳	5	385	219	98	162	162	162	162	287	354	372	748	748	748	748	
	7～14歳	11	272	106	32	131	131	131	152	168	298	359	408	425	425	425	
	15～19歳	7	359	109	41	191	191	191	191	304	342	422	535	535	535	535	
	20～29歳	10	295	137	43	65	65	65	117	188	304	392	478	547	547	547	
	30～39歳	20	285	162	36	97	97	97	106	183	234	351	590	606	620	620	
	40～49歳	19	351	166	38	130	130	130	162	188	345	506	614	664	664	664	
	50～59歳	31	340	171	31	94	94	94	163	183	317	439	601	653	735	735	
	60～69歳	63	311	157	20	17	17	17	66	100	183	330	398	557	566	680	
	70～79歳	61	331	164	21	35	35	35	66	83	210	328	452	516	562	785	
	80歳以上	45	307	160	24	2	2	2	15	73	178	324	396	509	532	644	
	(再掲)20歳以上	249	319	161	10	2	2	15	66	104	188	321	421	547	614	680	785
	(再掲)65～74歳	70	329	161	19	17	17	17	66	104	189	352	440	566	680	680	
	(再掲)75歳以上	72	303	167	20	2	2	2	35	73	170	317	401	509	562	785	
	総数	505	339	179	8	2	2	28	73	115	201	330	438	573	651	834	1036
総数	1～6歳	16	239	162	41	102	102	102	108	135	170	287	372	748	748	748	
	7～14歳	21	337	177	39	103	103	103	152	180	339	425	511	564	832	832	
	15～19歳	16	460	171	43	191	191	191	304	338	415	588	700	834	834	834	
	20～29歳	22	269	139	30	46	46	46	65	188	296	371	408	463	547	547	
	30～39歳	34	321	195	33	97	97	97	116	195	258	382	592	770	945	945	
	40～49歳	46	328	191	28	13	13	13	97	178	305	459	614	664	834	834	
	50～59歳	54	373	170	23	69	69	69	151	240	336	525	601	653	810	810	
	60～69歳	112	347	176	17	17	17	28	81	115	204	352	437	566	672	893	
	70～79歳	109	353	179	17	35	35	64	67	99	252	338	440	554	683	809	
	80歳以上	75	315	175	20	2	2	2	40	73	163	321	431	544	628	805	
	(再掲)20歳以上	452	338	178	8	2	2	17	69	112	203	330	439	562	646	834	1036
	(再掲)65～74歳	140	374	182	15	17	17	55	95	128	259	371	467	598	681	893	1036
	(再掲)75歳以上	118	307	177	16	2	2	6	52	73	161	312	403	544	628	805	809

【摂取量－炭水化物(g)】

	性・年齢	人数	平均値	標準偏差	標準誤差	最小値	P1	P5	P10	P25	中央値	P75	P90	P95	P99	最大値
	総数	233	276.0	85.9	5.6	100.6	116.5	143.8	175.0	215.6	264.3	324.0	380.7	439.7	504.9	597.9
	1～6歳	11	165.0	21.1	6.4	138.6	138.6	138.6	142.4	143.8	170.6	176.6	193.3	201.5	201.5	201.5
	7～14歳	10	342.5	59.2	18.7	294.4	294.4	294.4	294.5	302.4	322.8	352.3	444.7	478.6	478.6	478.6
	15～19歳	9	371.8	139.6	46.5	195.2	195.2	195.2	195.2	226.0	396.4	419.0	597.9	597.9	597.9	597.9
	20～29歳	12	252.3	84.1	24.3	107.7	107.7	107.7	159.9	181.5	251.4	333.6	354.7	356.2	356.2	356.2
	30～39歳	14	281.9	93.5	25.0	130.1	130.1	130.1	149.8	221.0	269.6	357.9	379.7	468.9	468.9	468.9
	40～49歳	27	253.1	76.6	14.7	116.5	116.5	134.0	156.4	210.2	244.4	285.4	347.0	439.7	463.4	463.4
	50～59歳	23	237.9	68.2	14.2	100.6	100.6	130.4	137.6	194.6	242.4	264.0	333.3	353.8	368.2	368.2
	60～69歳	49	296.9	81.7	11.7	131.6	131.6	175.0	194.8	241.5	290.1	359.1	413.2	439.0	474.2	474.2
	70～79歳	48	280.7	71.3	10.3	177.5	177.5	190.6	203.5	223.1	273.5	318.9	348.4	442.9	493.4	493.4
	80歳以上	30	280.8	77.7	14.2	143.0	143.0	171.1	191.7	233.0	270.2	331.3	372.7	397.0	504.9	504.9
	(再掲)20歳以上	203	274.5	78.9	5.5	100.6	116.5	153.3	190.6	219.9	264.0	323.2	375.6	435.4	492.6	504.9
	(再掲)65～74歳	70	291.2	80.0	9.6	131.6	131.6	182.9	203.6	227.9	287.2	339.2	400.1	454.1	493.4	493.4
	(再掲)75歳以上	46	282.2	72.3	10.7	143.0	143.0	190.6	192.2	246.0	270.9	328.7	375.6	397.0	504.9	504.9
	総数	272	233.0	62.2	3.8	49.0	77.6	129.9	159.4	194.5	233.1	271.1	314.9	334.2	386.6	429.8
	1～6歳	5	198.5	93.9	42.0	84.7	84.7	84.7	84.7	169.0	192.7	201.3	344.7	344.7	344.7	344.7
	7～14歳	11	214.8	26.8	8.1	171.0	171.0	171.0	181.1	200.4	211.5	246.4	249.2	253.3	253.3	253.3
	15～19歳	7	216.7	68.5	25.9	129.9	129.9	129.9	129.9	180.6	183.7	263.5	335.8	335.8	335.8	335.8
	20～29歳	10	205.3	78.2	24.7	97.0	97.0	97.0	100.7	135.2	199.6	271.0	303.7	324.7	324.7	324.7
	30～39歳	20	199.8	61.3	13.7	49.0	49.0	72.5	111.0	182.4	195.6	235.2	273.5	291.5	307.1	307.1
	40～49歳	19	200.7	63.5	14.6	69.3	69.3	69.3	98.2	163.5	199.3	257.4	280.4	291.4	291.4	291.4
	50～59歳	31	224.0	64.9	11.7	77.6	77.6	122.5	153.2	170.2	218.1	277.5	292.5	327.8	365.4	365.4
	60～69歳	63	241.7	58.6	7.4	105.1	105.1	137.9	163.6	202.5	236.8	289.2	319.2	344.4	380.7	380.7
	70～79歳	61	252.4	56.0	7.2	147.0	147.0	174.2	193.0	204.3	247.0	297.7	324.4	337.4	406.8	406.8
	80歳以上	45	246.3	58.7	8.7	109.4	109.4	156.2	186.8	209.9	237.0	284.5	324.4	334.2	429.8	429.8
	(再掲)20歳以上	249	235.0	62.4	4.0	49.0	77.6	135.2	157.2	196.0	234.4	274.8	315.4	332.8	386.6	429.8
	(再掲)65～74歳	70	238.8	57.1	6.8	105.1	105.1	137.9	176.9	197.8	234.1	272.9	315.3	332.8	406.8	406.8
	(再掲)75歳以上	72	252.6	55.1	6.5	109.4	109.4	174.2	192.6	218.2	247.8	290.6	318.1	334.2	429.8	429.8
	総数	505	252.9	77.1	3.4	49.0	97.0	137.6	166.2	200.5	246.1	299.1	351.2	381.5	478.6	597.9
	1～6歳	16	175.5	53.9	13.5	84.7	84.7	84.7	138.6	145.3	170.8	193.0	201.5	344.7	344.7	344.7
	7～14歳	21	275.6	78.8	17.2	171.0	171.0	181.1	200.4	211.5	253.3	322.6	352.3	410.8	478.6	478.6
	15～19歳	16	303.9	136.3	34.1	129.9	129.9	129.9	180.6	189.5	252.4	406.4	525.3	597.9	597.9	597.9
	20～29歳	22	230.9	83.1	17.7	97.0	97.0	104.4	107.7	160.7	237.4	288.9	350.4	354.7	356.2	356.2
	30～39歳	34	233.6	85.4	14.6	49.0	49.0	95.9	130.1	192.7	222.1	275.9	357.9	379.7	468.9	468.9
	40～49歳	46	231.4	75.4	11.1	69.3	69.3	116.5	136.4	189.6	231.3	265.7	307.2	347.0	463.4	463.4
	50～59歳	54	229.9	66.1	9.0	77.6	77.6	122.5	143.3	181.7	223.5	269.7	315.4	353.8	368.2	368.2
	60～69歳	112	265.9	74.6	7.0	105.1	125.6	150.9	185.5	221.3	249.7	311.2	365.8	408.9	454.1	474.2
	70～79歳	109	264.9	64.5	6.2	147.0	165.2	181.3	195.0	209.8	256.3	307.7	339.2	375.6	492.6	493.4
	80歳以上	75	260.1	68.5	7.9	109.4	109.4	156.2	188.9	212.2	252.1	299.1	353.6	381.5	504.9	504.9
	(再掲)20歳以上	452	252.7	72.9	3.4	49.0	97.0	136.4	168.4	203.6	247.0	297.7	347.1	378.9	468.9	504.9
	(再掲)65～74歳	140	265.0	74.1	6.3	105.1	125.6	168.8	188.8	208.6	248.9	310.0	359.3	407.8	492.6	493.4
	(再掲)75歳以上	118	264.1	63.7	5.9	109.4	136.4	174.2	192.2	227.4	254.2	300.4	347.1	381.5	442.9	504.9

【摂取量—総食物繊維(g)】

	性・年齢	人数	平均値	標準偏差	標準誤差	最小値	P1	P5	P10	P25	中央値	P75	P90	P95	P99	最大値
	総数	233	20.6	7.8	0.5	6.0	6.8	10.0	11.0	15.3	19.3	25.6	31.4	34.3	41.9	46.1
	1～6歳	11	10.5	1.5	0.5	6.8	6.8	6.8	9.6	10.0	10.8	11.7	11.9	12.5	12.5	12.5
	7～14歳	10	20.6	4.6	1.4	13.9	13.9	13.9	15.4	17.6	20.0	22.3	27.9	28.8	28.8	28.8
	15～19歳	9	22.8	5.5	1.8	14.1	14.1	14.1	14.1	21.1	23.5	27.1	28.8	28.8	28.8	28.8
	20～29歳	12	17.9	5.5	1.6	11.0	11.0	11.0	13.2	13.8	16.1	21.6	23.6	29.8	29.8	29.8
	30～39歳	14	19.3	7.1	1.9	8.1	8.1	8.1	10.4	12.1	20.3	25.1	29.2	30.0	30.0	30.0
	40～49歳	27	18.8	7.3	1.4	6.0	6.0	10.1	10.4	14.6	17.5	21.1	27.9	33.9	39.2	39.2
	50～59歳	23	17.1	5.7	1.2	6.8	6.8	8.1	10.7	13.1	17.8	20.1	25.8	26.5	30.4	30.4
	60～69歳	49	23.0	8.4	1.2	9.4	9.4	9.9	13.2	16.8	21.9	29.3	34.5	41.6	46.1	46.1
	70～79歳	48	21.7	6.8	1.0	7.3	7.3	10.5	14.6	17.3	21.0	27.1	32.5	33.5	34.2	34.2
	80歳以上	30	24.1	9.4	1.7	10.4	10.4	11.0	11.8	17.5	22.0	31.6	37.9	39.7	43.7	43.7
	(再掲)20歳以上	203	21.1	7.8	0.5	6.0	7.3	10.1	11.5	15.6	19.6	26.0	31.6	34.5	41.9	46.1
	(再掲)65～74歳	70	22.3	8.4	1.0	7.3	7.3	9.8	11.7	16.6	21.1	29.0	33.6	35.0	46.1	46.1
	(再掲)75歳以上	46	23.8	8.3	1.2	10.4	10.4	11.2	12.4	17.8	22.0	29.4	36.0	37.9	43.7	43.7
	総数	272	19.2	7.1	0.4	3.1	3.9	9.3	11.1	14.2	18.3	23.5	28.8	31.9	38.6	42.8
	1～6歳	5	13.7	5.8	2.6	6.3	6.3	6.3	6.3	11.4	11.7	18.5	20.5	20.5	20.5	20.5
	7～14歳	11	13.9	1.8	0.5	11.9	11.9	11.9	12.2	12.3	13.4	15.7	16.5	17.0	17.0	17.0
	15～19歳	7	16.2	5.1	1.9	10.9	10.9	10.9	10.9	11.4	14.7	20.1	25.1	25.1	25.1	25.1
	20～29歳	10	15.9	7.4	2.3	3.9	3.9	3.9	6.8	9.8	14.8	22.7	25.2	26.9	26.9	26.9
	30～39歳	20	15.8	5.7	1.3	3.2	3.2	6.1	10.1	12.1	15.1	20.5	24.2	24.7	25.1	25.1
	40～49歳	19	15.1	6.2	1.4	4.4	4.4	4.4	5.1	10.8	15.7	16.8	26.1	30.7	30.7	30.7
	50～59歳	31	18.1	5.7	1.0	6.9	6.9	9.6	11.9	14.0	17.3	23.2	24.3	25.5	30.0	30.0
	60～69歳	63	20.7	7.5	0.9	7.0	7.0	7.9	12.3	15.9	20.0	25.2	30.0	33.4	42.8	42.8
	70～79歳	61	21.9	7.1	0.9	9.3	9.3	12.3	14.2	16.0	21.9	26.7	31.8	35.0	38.6	38.6
	80歳以上	45	20.5	6.9	1.0	3.1	3.1	11.1	12.4	16.3	19.9	24.9	28.5	29.8	39.8	39.8
	(再掲)20歳以上	249	19.6	7.2	0.5	3.1	3.9	9.3	11.1	14.9	18.8	24.1	29.6	32.0	38.6	42.8
	(再掲)65～74歳	70	21.3	7.4	0.9	7.5	7.5	9.7	12.3	15.9	20.8	26.4	32.1	35.0	37.0	37.0
	(再掲)75歳以上	72	20.9	7.0	0.8	3.1	3.1	11.1	13.1	16.1	20.1	26.0	29.7	31.8	39.8	39.8
	総数	505	19.9	7.4	0.3	3.1	6.0	9.7	11.1	14.7	18.8	24.5	29.8	33.4	39.8	46.1
	1～6歳	16	11.5	3.6	0.9	6.3	6.3	6.3	6.8	10.1	11.1	11.8	18.5	20.5	20.5	20.5
	7～14歳	21	17.1	4.8	1.0	11.9	11.9	12.2	12.3	13.4	16.5	18.8	22.3	27.0	28.8	28.8
	15～19歳	16	19.9	6.2	1.5	10.9	10.9	10.9	11.4	14.2	20.6	25.7	27.9	28.8	28.8	28.8
	20～29歳	22	17.0	6.3	1.3	3.9	3.9	9.7	9.8	13.2	15.0	22.7	23.6	26.9	29.8	29.8
	30～39歳	34	17.2	6.4	1.1	3.2	3.2	8.1	10.0	12.1	15.8	21.9	25.1	29.2	30.0	30.0
	40～49歳	46	17.3	7.1	1.0	4.4	4.4	6.0	10.1	13.9	16.5	19.4	26.6	30.7	39.2	39.2
	50～59歳	54	17.7	5.6	0.8	6.8	6.8	8.1	10.7	13.5	17.6	22.0	25.0	26.5	30.4	30.4
	60～69歳	112	21.7	8.0	0.8	7.0	7.5	9.8	12.6	16.3	20.6	27.5	31.7	35.0	42.8	46.1
	70～79歳	109	21.8	6.9	0.7	7.3	9.3	10.5	14.2	16.5	21.1	26.8	32.0	34.0	36.5	38.6
	80歳以上	75	22.0	8.2	0.9	3.1	3.1	11.1	12.4	16.7	20.7	26.6	34.3	37.9	43.7	43.7
	(再掲)20歳以上	452	20.3	7.5	0.4	3.1	5.1	9.7	11.2	15.3	19.2	25.1	30.4	33.9	41.6	46.1
	(再掲)65～74歳	140	21.8	7.9	0.7	7.3	7.5	9.7	12.1	16.0	20.9	27.5	32.7	35.0	41.9	46.1
	(再掲)75歳以上	118	22.0	7.6	0.7	3.1	9.3	11.1	12.4	16.9	21.0	27.1	32.5	37.9	39.8	43.7

【攝取量—水溶性食物纖維(g)】

性・年齢	人数	平均値	標準偏差	標準誤差	最小値	P1	P5	P10	P25	中央値	P75	P90	P95	P99	最大値
總数	233	3.7	1.8	0.1	0.8	0.9	1.4	1.8	2.4	3.5	4.8	6.2	7.2	9.3	10.5
1~6歳	11	2.1	0.6	0.2	1.2	1.2	1.2	1.5	1.6	2.2	2.5	2.6	3.5	3.5	3.5
7~14歳	10	3.7	0.9	0.3	2.3	2.3	2.3	2.6	3.2	3.3	4.3	5.0	5.2	5.2	5.2
15~19歳	9	3.5	1.8	0.6	1.6	1.6	1.6	1.6	2.0	3.5	4.9	6.2	6.2	6.2	6.2
20~29歳	12	2.7	1.1	0.3	1.1	1.1	1.1	1.9	2.1	2.6	3.1	3.6	5.5	5.5	5.5
30~39歳	14	3.8	1.6	0.4	1.8	1.8	1.8	2.1	2.7	3.4	4.4	5.6	7.7	7.7	7.7
40~49歳	27	3.4	1.6	0.3	1.0	1.0	1.4	1.6	2.4	3.0	4.5	6.1	6.3	6.9	6.9
50~59歳	23	2.6	1.2	0.2	0.9	0.9	1.1	1.1	1.6	2.7	3.3	4.5	4.6	4.8	4.8
60~69歳	49	4.3	2.2	0.3	0.8	0.8	1.3	1.6	2.3	4.2	5.1	7.6	9.2	10.5	10.5
70~79歳	48	4.2	1.5	0.2	1.8	1.8	1.9	2.4	3.3	3.9	4.9	6.5	7.4	7.9	7.9
80歳以上	30	4.4	1.9	0.4	1.7	1.7	1.9	2.0	2.9	4.2	5.9	6.7	7.4	9.3	9.3
(再掲)20歳以上	203	3.8	1.8	0.1	0.8	0.9	1.4	1.8	2.5	3.6	4.8	6.3	7.4	9.3	10.5
(再掲)65~74歳	70	4.2	2.1	0.2	0.8	0.8	1.6	1.8	2.9	4.1	5.0	7.3	7.9	10.5	10.5
(再掲)75歳以上	46	4.4	1.7	0.3	1.7	1.7	2.0	2.1	3.4	4.1	5.7	6.5	7.4	9.3	9.3
總数	272	3.7	1.7	0.1	0.3	0.8	1.4	1.8	2.4	3.5	4.9	5.9	6.8	8.7	9.3
1~6歳	5	3.2	2.1	0.9	1.7	1.7	1.7	1.7	1.7	1.8	4.2	6.4	6.4	6.4	6.4
7~14歳	11	2.4	0.6	0.2	1.6	1.6	1.6	1.7	1.7	2.4	3.1	3.2	3.3	3.3	3.3
15~19歳	7	2.7	1.4	0.5	1.7	1.7	1.7	1.7	1.9	2.0	4.7	4.8	4.8	4.8	4.8
20~29歳	10	3.2	1.4	0.5	1.3	1.3	1.3	1.3	2.1	3.1	4.5	4.9	5.3	5.3	5.3
30~39歳	20	3.2	1.4	0.3	0.3	0.3	0.7	1.5	2.5	2.8	4.1	5.4	5.5	5.6	5.6
40~49歳	19	2.7	1.3	0.3	1.0	1.0	1.0	1.0	1.8	2.7	3.2	5.1	5.7	5.7	5.7
50~59歳	31	3.6	1.5	0.3	0.8	0.8	1.3	1.9	2.4	3.6	4.6	5.2	6.6	7.4	7.4
60~69歳	63	4.2	2.0	0.2	0.8	0.8	1.3	2.0	2.7	3.9	5.5	6.9	7.4	9.3	9.3
70~79歳	61	4.3	1.6	0.2	1.5	1.5	1.8	2.1	3.2	4.3	5.3	6.6	6.9	8.7	8.7
80歳以上	45	3.9	1.5	0.2	0.4	0.4	1.8	2.1	2.8	3.8	5.2	5.7	5.9	7.3	7.3
(再掲)20歳以上	249	3.8	1.7	0.1	0.3	0.8	1.4	1.9	2.7	3.6	4.9	5.9	6.9	8.7	9.3
(再掲)65~74歳	70	4.2	1.8	0.2	0.8	0.8	1.7	2.0	2.8	4.1	5.5	6.9	7.4	8.7	8.7
(再掲)75歳以上	72	4.0	1.5	0.2	0.4	0.4	1.8	2.1	3.0	3.9	5.2	5.8	6.6	7.3	7.3
總数	505	3.7	1.7	0.1	0.3	0.9	1.4	1.8	2.4	3.5	4.8	6.1	6.9	8.8	10.5
1~6歳	16	2.5	1.3	0.3	1.2	1.2	1.2	1.5	1.7	2.1	2.6	4.2	6.4	6.4	6.4
7~14歳	21	3.0	1.0	0.2	1.6	1.6	1.7	1.7	2.3	3.1	3.3	4.3	4.8	5.2	5.2
15~19歳	16	3.2	1.6	0.4	1.6	1.6	1.6	1.7	1.9	2.1	4.7	5.5	6.2	6.2	6.2
20~29歳	22	2.9	1.3	0.3	1.1	1.1	1.3	1.4	2.1	2.6	3.7	4.6	5.3	5.5	5.5
30~39歳	34	3.4	1.5	0.3	0.3	0.3	1.1	1.9	2.7	3.1	4.4	5.5	5.6	7.7	7.7
40~49歳	46	3.1	1.5	0.2	1.0	1.0	1.0	1.4	2.3	2.8	3.7	5.4	6.1	6.9	6.9
50~59歳	54	3.2	1.4	0.2	0.8	0.8	1.1	1.3	2.1	3.0	3.9	4.9	5.5	7.4	7.4
60~69歳	112	4.2	2.1	0.2	0.8	0.8	1.3	1.8	2.6	4.1	5.4	6.9	8.2	9.5	10.5
70~79歳	109	4.3	1.6	0.2	1.5	1.7	1.8	2.2	3.2	4.1	5.2	6.6	7.2	7.9	8.7
80歳以上	75	4.1	1.7	0.2	0.4	0.4	1.8	2.0	2.8	3.9	5.4	6.4	6.9	9.3	9.3
(再掲)20歳以上	452	3.8	1.7	0.1	0.3	0.8	1.4	1.8	2.5	3.6	4.9	6.3	7.1	9.2	10.5
(再掲)65~74歳	140	4.2	1.9	0.2	0.8	0.8	1.6	1.8	2.9	4.1	5.4	7.1	7.7	9.5	10.5
(再掲)75歳以上	118	4.2	1.6	0.1	0.4	1.5	1.8	2.1	3.0	4.0	5.4	6.4	6.9	7.5	9.3

【攝取量—不溶性食物纖維(g)】

性・年齢	人数	平均值	標準偏差	標準誤差	最小値	P1	P5	P10	P25	中央値	P75	P90	P95	P99	最大値
總数	233	12.6	5.3	0.3	3.5	4.1	5.5	6.3	8.7	11.9	15.6	20.5	23.5	26.8	30.0
1~6歳	11	6.1	0.9	0.3	4.1	4.1	4.1	5.4	5.5	6.3	6.6	6.9	7.2	7.2	7.2
7~14歳	10	11.9	2.4	0.8	7.9	7.9	7.9	8.8	10.2	11.7	13.6	15.4	15.6	15.6	15.6
15~19歳	9	12.4	3.3	1.1	7.7	7.7	7.7	7.7	10.6	12.5	15.1	16.9	16.9	16.9	16.9
20~29歳	12	10.1	3.4	1.0	6.0	6.0	6.0	7.2	7.4	9.5	11.5	14.1	18.1	18.1	18.1
30~39歳	14	11.2	4.3	1.2	3.6	3.6	3.6	5.0	8.3	12.7	14.7	16.0	17.0	17.0	17.0
40~49歳	27	11.2	4.9	1.0	3.5	3.5	3.5	5.4	8.0	10.6	13.1	17.1	22.2	25.3	25.3
50~59歳	23	10.0	3.6	0.8	4.1	4.1	4.6	6.3	7.2	9.5	11.7	15.6	15.9	19.5	19.5
60~69歳	49	13.9	5.4	0.8	5.9	5.9	6.3	7.7	10.3	12.4	17.4	23.1	24.2	28.7	28.7
70~79歳	48	14.2	4.9	0.7	4.4	4.4	5.9	8.7	10.7	13.5	17.4	20.8	23.5	24.6	24.6
80歳以上	30	15.7	6.6	1.2	7.0	7.0	7.1	7.7	11.1	13.7	22.3	24.4	26.8	30.0	30.0
(再掲)20歳以上	203	13.0	5.4	0.4	3.5	4.1	5.9	7.0	9.1	12.0	16.0	21.0	23.6	26.8	30.0
(再掲)65~74歳	70	13.8	5.6	0.7	4.4	4.4	5.9	7.0	9.7	12.9	17.5	22.1	24.2	28.7	28.7
(再掲)75歳以上	46	15.6	5.9	0.9	7.0	7.0	7.3	8.3	11.4	13.9	20.8	23.5	25.3	30.0	30.0
總数	272	12.4	5.2	0.3	1.9	2.2	5.7	6.7	8.7	11.3	15.6	19.5	23.0	25.3	28.3
1~6歳	5	8.6	3.8	1.7	4.0	4.0	4.0	4.0	6.8	7.2	12.0	12.9	12.9	12.9	12.9
7~14歳	11	8.3	1.6	0.5	6.6	6.6	6.6	6.8	7.0	7.9	10.2	10.8	11.1	11.1	11.1
15~19歳	7	9.5	3.3	1.3	5.7	5.7	5.7	5.7	6.8	8.8	12.0	15.6	15.6	15.6	15.6
20~29歳	10	10.1	5.1	1.6	2.1	2.1	2.1	4.0	6.4	9.4	14.9	16.9	18.4	18.4	18.4
30~39歳	20	10.1	4.0	0.9	2.2	2.2	3.9	5.7	7.4	9.0	13.1	15.8	16.7	17.4	17.4
40~49歳	19	9.3	4.2	1.0	2.7	2.7	2.7	2.9	6.8	9.3	10.7	17.4	19.8	19.8	19.8
50~59歳	31	11.4	4.0	0.7	4.3	4.3	5.6	7.4	8.3	10.5	14.9	16.3	19.5	20.3	20.3
60~69歳	63	13.5	5.3	0.7	3.5	3.5	6.0	6.2	10.1	13.2	16.2	20.9	24.1	25.0	25.0
70~79歳	61	14.7	5.4	0.7	6.1	6.1	7.4	7.9	10.7	14.8	18.1	22.1	24.5	28.3	28.3
80歳以上	45	13.4	5.2	0.8	1.9	1.9	6.9	7.4	10.1	12.5	16.7	20.4	23.0	27.1	27.1
(再掲)20歳以上	249	12.8	5.2	0.3	1.9	2.2	5.7	6.7	9.0	11.9	15.8	19.7	23.8	25.3	28.3
(再掲)65~74歳	70	14.2	5.6	0.7	4.1	4.1	6.1	7.1	10.2	13.6	18.2	23.8	24.5	25.3	25.3
(再掲)75歳以上	72	13.7	5.2	0.6	1.9	1.9	6.6	7.9	10.2	12.6	16.7	20.4	23.0	28.3	28.3
總数	505	12.5	5.2	0.2	1.9	3.5	5.7	6.5	8.7	11.7	15.6	19.7	23.3	26.2	30.0
1~6歳	16	6.9	2.4	0.6	4.0	4.0	4.0	4.1	5.7	6.5	7.0	12.0	12.9	12.9	12.9
7~14歳	21	10.0	2.7	0.6	6.6	6.6	6.8	7.0	7.9	10.2	11.5	13.6	15.1	15.6	15.6
15~19歳	16	11.1	3.5	0.9	5.7	5.7	5.7	6.8	8.2	10.9	14.1	16.3	16.9	16.9	16.9
20~29歳	22	10.1	4.2	0.9	2.1	2.1	5.9	6.0	7.2	9.5	12.4	15.4	18.1	18.4	18.4
30~39歳	34	10.5	4.1	0.7	2.2	2.2	3.6	5.7	7.6	9.6	14.1	15.9	17.0	17.4	17.4
40~49歳	46	10.4	4.7	0.7	2.7	2.7	3.5	5.3	8.0	10.1	12.0	17.1	19.8	25.3	25.3
50~59歳	54	10.8	3.9	0.5	4.1	4.1	4.6	6.3	8.2	10.0	13.3	15.9	19.5	20.3	20.3
60~69歳	112	13.7	5.3	0.5	3.5	4.1	6.0	7.5	10.2	13.2	16.4	21.0	24.2	26.2	28.7
70~79歳	109	14.5	5.2	0.5	4.4	4.7	6.6	7.9	10.7	14.1	18.0	21.9	24.1	25.3	28.3
80歳以上	75	14.3	5.9	0.7	1.9	1.9	6.9	7.4	10.1	13.1	18.6	23.0	25.3	30.0	30.0
(再掲)20歳以上	452	12.9	5.3	0.2	1.9	2.9	5.9	6.8	9.0	12.0	15.9	20.3	23.8	26.8	30.0
(再掲)65~74歳	140	14.0	5.6	0.5	4.1	4.4	6.0	7.1	10.1	13.3	17.7	23.4	24.5	26.2	28.7
(再掲)75歳以上	118	14.4	5.5	0.5	1.9	6.1	6.9	8.1	10.5	13.3	18.0	22.6	25.3	28.3	30.0

【摂取量－ビタミンA(μg RAE)】

性・年齢	人数	平均値	標準偏差	標準誤差	最小値	P1	P5	P10	P25	中央値	P75	P90	P95	P99	最大値
総数	233	492	581	38	43	63	117	143	236	367	559	771	1018	3893	4378
1～6歳	11	325	223	67	79	79	79	143	174	244	379	674	798	798	798
7～14歳	10	525	181	57	332	332	332	341	369	481	692	791	812	812	812
15～19歳	9	502	290	97	117	117	117	117	271	467	715	1018	1018	1018	1018
20～29歳	12	293	180	52	43	43	43	191	199	236	330	605	681	681	681
30～39歳	14	663	871	233	124	124	124	129	179	316	623	1235	3436	3436	3436
40～49歳	27	306	223	43	43	43	66	84	122	287	406	656	674	938	938
50～59歳	23	537	862	180	65	65	101	119	194	400	558	701	747	4378	4378
60～69歳	49	536	591	84	119	119	155	168	263	379	595	982	992	4103	4103
70～79歳	48	463	500	72	95	95	139	145	286	375	487	650	701	3631	3631
80歳以上	30	650	777	142	63	63	152	199	275	436	682	1117	2651	3893	3893
(再掲)20歳以上	203	499	616	43	43	63	117	139	235	359	553	748	1047	3893	4378
(再掲)65～74歳	70	511	618	74	95	95	139	161	254	376	594	709	982	4103	4103
(再掲)75歳以上	46	570	642	95	63	63	154	245	306	409	553	905	1330	3893	3893
総数	272	565	886	54	9	33	108	154	248	415	589	785	1074	3930	10238
1～6歳	5	471	175	78	336	336	336	336	381	405	462	773	773	773	773
7～14歳	11	784	958	289	195	195	195	343	347	495	772	794	3610	3610	3610
15～19歳	7	1348	2439	922	210	210	210	210	328	380	815	6863	6863	6863	6863
20～29歳	10	385	301	95	85	85	85	119	221	317	424	827	1162	1162	1162
30～39歳	20	415	738	165	81	81	82	92	157	233	336	597	2104	3485	3485
40～49歳	19	519	759	174	98	98	98	127	227	370	476	601	3596	3596	3596
50～59歳	31	767	1811	325	33	33	102	108	200	376	621	739	2495	10238	10238
60～69歳	63	574	595	75	85	85	127	180	264	477	675	885	1074	3713	3713
70～79歳	61	446	274	35	31	31	141	156	245	418	582	740	833	1603	1603
80歳以上	45	537	555	83	9	9	150	204	341	470	626	761	823	3930	3930
(再掲)20歳以上	249	536	810	51	9	33	105	150	235	413	588	770	1035	3713	10238
(再掲)65～74歳	70	456	258	31	31	31	127	170	264	429	608	732	833	1603	1603
(再掲)75歳以上	72	496	470	55	9	9	111	154	274	469	573	761	823	3930	3930
総数	505	532	761	34	9	43	109	150	242	381	584	779	1035	3893	10238
1～6歳	16	371	215	54	79	79	79	143	213	338	434	773	798	798	798
7～14歳	21	660	701	153	195	195	332	343	351	495	751	794	812	3610	3610
15～19歳	16	872	1616	404	117	117	117	206	300	434	726	1018	6863	6863	6863
20～29歳	22	334	241	51	43	43	85	152	203	253	413	605	681	1162	1162
30～39歳	34	517	793	136	81	81	84	123	179	277	472	1117	3436	3485	3485
40～49歳	46	394	520	77	43	43	84	89	163	302	457	635	674	3596	3596
50～59歳	54	669	1476	201	33	33	101	108	200	388	568	739	2495	10238	10238
60～69歳	112	558	591	56	85	109	127	176	264	444	651	958	1074	3713	4103
70～79歳	109	454	388	37	31	36	139	154	280	396	538	701	833	1603	3631
80歳以上	75	582	650	75	9	9	150	204	305	459	631	823	1330	3930	3930
(再掲)20歳以上	452	519	729	34	9	43	105	144	235	377	575	761	1047	3893	10238
(再掲)65～74歳	140	484	473	40	31	85	132	167	256	408	595	721	897	3631	4103
(再掲)75歳以上	118	525	542	50	9	36	141	155	294	433	555	801	1047	3893	3930

【摂取量－ビタミンD(μg)】

性・年齢	人数	平均値	標準偏差	標準誤差	最小値	P1	P5	P10	P25	中央値	P75	P90	P95	P99	最大値
総数	233	8.1	8.1	0.5	0.2	0.3	0.8	1.3	2.4	5.4	10.4	21.1	26.3	32.7	43.3
1～6歳	11	4.6	4.3	1.3	1.2	1.2	1.2	1.3	1.3	1.9	6.0	12.3	12.7	12.7	12.7
7～14歳	10	7.6	3.7	1.2	2.5	2.5	2.5	3.7	5.0	7.1	8.7	13.6	14.3	14.3	14.3
15～19歳	9	9.3	6.3	2.1	2.8	2.8	2.8	2.8	6.4	7.1	10.1	20.3	20.3	20.3	20.3
20～29歳	12	3.2	3.0	0.9	0.2	0.2	0.2	0.3	1.3	1.6	5.0	7.8	9.5	9.5	9.5
30～39歳	14	5.1	5.2	1.4	1.3	1.3	1.3	1.3	2.2	3.4	6.1	14.0	19.3	19.3	19.3
40～49歳	27	7.5	7.9	1.5	0.2	0.2	0.3	0.4	1.6	4.7	10.1	16.3	24.5	32.0	32.0
50～59歳	23	8.8	6.3	1.3	1.4	1.4	1.8	2.3	2.5	8.8	14.1	15.1	22.5	22.7	22.7
60～69歳	49	8.2	7.9	1.1	0.5	0.5	1.1	1.5	2.6	5.6	9.7	22.8	27.7	29.7	29.7
70～79歳	48	9.8	9.1	1.3	0.3	0.3	1.5	1.6	2.6	6.9	13.7	25.9	27.6	33.7	33.7
80歳以上	30	10.0	11.4	2.1	0.5	0.5	0.7	1.1	2.0	4.8	13.7	31.0	32.7	43.3	43.3
(再掲)20歳以上	203	8.3	8.4	0.6	0.2	0.3	0.8	1.3	2.3	5.1	11.0	22.3	27.6	32.7	43.3
(再掲)65～74歳	70	8.7	7.9	0.9	0.5	0.5	1.3	1.7	2.7	5.7	11.0	22.8	26.3	29.7	29.7
(再掲)75歳以上	46	10.5	11.2	1.7	0.3	0.3	0.7	0.8	2.0	5.5	15.8	30.8	32.7	43.3	43.3
総数	272	7.1	7.8	0.5	0.0	0.1	0.6	1.0	1.9	4.0	9.7	17.4	26.5	33.9	37.8
1～6歳	5	2.8	1.2	0.5	1.9	1.9	1.9	1.9	1.9	2.5	3.0	4.8	4.8	4.8	4.8
7～14歳	11	3.6	1.8	0.5	1.5	1.5	1.5	1.8	1.9	3.1	5.5	5.7	6.4	6.4	6.4
15～19歳	7	13.6	8.4	3.2	6.3	6.3	6.3	6.3	8.7	11.0	18.6	30.7	30.7	30.7	30.7
20～29歳	10	3.6	3.5	1.1	0.8	0.8	0.8	0.9	1.2	2.1	6.4	9.2	11.2	11.2	11.2
30～39歳	20	4.3	5.7	1.3	0.4	0.4	0.4	0.6	1.1	2.0	4.8	10.9	18.4	24.3	24.3
40～49歳	19	7.6	10.0	2.3	0.6	0.6	0.6	0.7	1.3	3.6	7.2	30.5	34.0	34.0	34.0
50～59歳	31	6.3	7.1	1.3	0.3	0.3	0.7	1.0	1.6	3.1	7.3	17.2	19.6	31.4	31.4
60～69歳	63	6.8	8.0	1.0	0.1	0.1	0.4	1.2	2.1	4.0	9.7	14.3	28.2	37.8	37.8
70～79歳	61	8.5	8.3	1.1	0.3	0.3	0.8	1.3	2.1	6.2	12.6	19.4	26.5	33.9	33.9
80歳以上	45	8.2	8.1	1.2	0.0	0.0	0.7	1.0	2.4	6.0	12.7	19.2	22.4	33.4	33.4
(再掲)20歳以上	249	7.2	7.9	0.5	0.0	0.1	0.6	0.9	1.7	4.0	9.9	17.8	26.5	33.9	37.8
(再掲)65～74歳	70	8.0	7.9	0.9	0.3	0.3	0.5	1.3	2.1	4.3	12.0	18.6	26.5	33.9	33.9
(再掲)75歳以上	72	7.8	7.7	0.9	0.0	0.0	0.6	1.0	2.1	5.8	10.5	17.2	22.4	33.4	33.4
総数	505	7.6	7.9	0.4	0.0	0.3	0.7	1.2	2.0	4.6	10.1	19.3	26.3	33.4	43.3
1～6歳	16	4.1	3.7	0.9	1.2	1.2	1.2	1.3	1.6	2.2	5.4	12.3	12.7	12.7	12.7
7～14歳	21	5.5	3.4	0.8	1.5	1.5	1.8	1.9	2.9	5.1	6.4	8.7	12.9	14.3	14.3
15～19歳	16	11.2	7.4	1.8	2.8	2.8	2.8	3.7	6.6	8.8	14.9	20.3	30.7	30.7	30.7
20～29歳	22	3.4	3.2	0.7	0.2	0.2	0.3	0.8	1.2	1.7	5.1	7.8	9.5	11.2	11.2
30～39歳	34	4.7	5.4	0.9	0.4	0.4	0.5	0.9	1.3	2.9	5.5	12.5	19.3	24.3	24.3
40～49歳	46	7.6	8.7	1.3	0.2	0.2	0.4	0.6	1.5	3.8	10.1	18.9	30.5	34.0	34.0
50～59歳	54	7.4	6.9	0.9	0.3	0.3	1.0	1.1	2.3	4.7	10.6	17.2	22.5	31.4	31.4
60～69歳	112	7.4	7.9	0.7	0.1	0.3	0.5	1.3	2.2	4.4	9.7	21.1	28.1	30.9	37.8
70～79歳	109	9.1	8.6	0.8	0.3	0.3	0.8	1.5	2.3	6.5	12.6	22.3	27.6	33.7	33.9
80歳以上	75	8.9	9.5	1.1	0.0	0.0	0.7	1.0	2.4	5.7	13.7	22.4	32.3	43.3	43.3
(再掲)20歳以上	452	7.7	8.1	0.4	0.0	0.2	0.6	1.1	2.0	4.4	10.4	19.6	27.6	33.7	43.3
(再掲)65～74歳	140	8.3	7.9	0.7	0.3	0.3	0.9	1.5	2.5	5.2	11.3	21.9	26.4	31.3	33.9
(再掲)75歳以上	118	8.9	9.3	0.9	0.0	0.0	0.6	0.8	2.0	5.8	12.7	22.3	32.1	33.7	43.3

【摂取量－ビタミンE(mg)】

性・年齢	人数	平均値	標準偏差	標準誤差	最小値	P1	P5	P10	P25	中央値	P75	P90	P95	P99	最大値
総数	233	6.8	3.1	0.2	1.3	1.5	2.5	3.4	4.7	6.3	8.5	9.9	12.8	16.8	21.8
1～6歳	11	4.5	2.2	0.7	2.1	2.1	2.1	2.5	2.6	4.2	5.2	7.9	8.9	8.9	8.9
7～14歳	10	6.2	1.8	0.6	3.5	3.5	3.5	3.8	4.6	6.6	7.8	8.2	8.5	8.5	8.5
15～19歳	9	8.1	2.6	0.9	4.8	4.8	4.8	4.8	6.9	7.2	9.4	13.4	13.4	13.4	13.4
20～29歳	12	5.1	2.3	0.7	2.5	2.5	2.5	2.8	3.4	4.7	6.0	7.9	10.2	10.2	10.2
30～39歳	14	6.8	3.9	1.0	1.6	1.6	1.6	2.3	4.5	6.2	7.9	10.4	16.8	16.8	16.8
40～49歳	27	5.8	3.0	0.6	1.8	1.8	1.9	1.9	3.9	5.2	7.6	9.9	12.8	13.2	13.2
50～59歳	23	6.8	2.9	0.6	1.3	1.3	2.7	3.4	5.1	6.7	8.1	8.7	9.6	16.3	16.3
60～69歳	49	7.5	3.2	0.5	2.4	2.4	3.2	3.4	5.1	7.0	9.2	12.4	14.4	16.8	16.8
70～79歳	48	6.9	2.7	0.4	1.4	1.4	3.9	4.0	5.4	6.6	8.6	9.9	10.3	18.2	18.2
80歳以上	30	7.6	3.8	0.7	2.3	2.3	3.9	4.2	4.8	7.0	9.7	11.4	12.8	21.8	21.8
(再掲)20歳以上	203	6.9	3.2	0.2	1.3	1.5	2.5	3.4	4.7	6.4	8.5	10.2	12.8	16.8	21.8
(再掲)65～74歳	70	7.4	3.3	0.4	1.4	1.4	3.2	4.2	5.2	7.0	8.9	11.3	14.4	18.2	18.2
(再掲)75歳以上	46	7.1	3.3	0.5	1.5	1.5	3.9	4.0	4.8	6.5	9.1	10.3	11.8	21.8	21.8
総数	272	6.5	3.3	0.2	0.8	1.2	2.1	3.0	4.2	5.8	8.0	10.6	12.6	16.1	27.0
1～6歳	5	5.9	4.0	1.8	3.1	3.1	3.1	3.1	3.6	3.7	6.5	12.6	12.6	12.6	12.6
7～14歳	11	3.9	1.7	0.5	2.0	2.0	2.0	2.3	2.3	3.4	5.8	5.9	6.1	6.1	6.1
15～19歳	7	5.9	2.1	0.8	3.7	3.7	3.7	3.7	4.0	5.5	7.6	9.8	9.8	9.8	9.8
20～29歳	10	6.0	2.6	0.8	3.2	3.2	3.2	3.3	4.2	5.4	8.8	9.8	10.3	10.3	10.3
30～39歳	20	4.8	2.1	0.5	0.9	0.9	1.1	1.9	3.5	4.7	6.4	6.9	8.2	9.4	9.4
40～49歳	19	5.4	2.2	0.5	1.9	1.9	1.9	1.9	3.7	5.1	7.4	8.7	8.9	8.9	8.9
50～59歳	31	7.2	4.8	0.9	1.6	1.6	2.1	3.0	4.2	5.6	10.0	11.2	13.0	27.0	27.0
60～69歳	63	6.9	3.5	0.4	1.3	1.3	2.7	3.2	4.7	6.1	8.6	11.5	12.6	20.2	20.2
70～79歳	61	6.9	3.3	0.4	1.3	1.3	2.2	3.3	4.9	6.1	9.1	10.5	13.3	16.1	16.1
80歳以上	45	6.8	2.7	0.4	0.8	0.8	3.8	3.9	4.5	7.1	8.2	10.4	10.6	14.3	14.3
(再掲)20歳以上	249	6.6	3.4	0.2	0.8	1.2	2.1	3.1	4.3	5.8	8.3	10.7	12.6	16.1	27.0
(再掲)65～74歳	70	6.6	3.3	0.4	1.3	1.3	1.7	3.2	4.2	6.0	8.0	10.5	13.4	16.1	16.1
(再掲)75歳以上	72	6.8	2.7	0.3	0.8	0.8	2.9	3.9	4.8	6.6	8.3	10.4	11.6	14.3	14.3
総数	505	6.6	3.2	0.1	0.8	1.3	2.3	3.1	4.4	6.0	8.3	10.4	12.6	16.8	27.0
1～6歳	16	4.9	2.8	0.7	2.1	2.1	2.1	2.5	3.0	3.9	5.8	8.9	12.6	12.6	12.6
7～14歳	21	5.0	2.1	0.5	2.0	2.0	2.3	2.3	3.4	5.3	6.2	7.8	7.8	8.5	8.5
15～19歳	16	7.2	2.6	0.7	3.7	3.7	3.7	4.0	5.3	6.9	9.3	9.8	13.4	13.4	13.4
20～29歳	22	5.5	2.4	0.5	2.5	2.5	2.8	3.1	3.7	5.2	6.0	9.3	10.2	10.3	10.3
30～39歳	34	5.6	3.1	0.5	0.9	0.9	1.2	2.3	3.7	5.5	6.7	9.4	10.4	16.8	16.8
40～49歳	46	5.6	2.7	0.4	1.8	1.8	1.9	1.9	3.9	5.2	7.4	8.7	9.9	13.2	13.2
50～59歳	54	7.0	4.1	0.6	1.3	1.3	2.1	3.0	4.7	6.2	8.5	10.9	13.0	27.0	27.0
60～69歳	112	7.2	3.4	0.3	1.3	1.5	2.9	3.3	4.8	6.3	8.7	11.8	13.7	16.8	20.2
70～79歳	109	6.9	3.0	0.3	1.3	1.4	2.2	3.9	5.1	6.4	8.7	10.4	12.9	16.1	18.2
80歳以上	75	7.1	3.2	0.4	0.8	0.8	3.8	4.0	4.6	7.0	8.7	10.6	11.8	21.8	21.8
(再掲)20歳以上	452	6.7	3.3	0.2	0.8	1.3	2.3	3.2	4.6	6.1	8.5	10.4	12.8	16.8	27.0
(再掲)65～74歳	140	7.0	3.3	0.3	1.3	1.3	2.8	3.3	4.8	6.2	8.7	10.5	14.0	16.8	18.2
(再掲)75歳以上	118	6.9	2.9	0.3	0.8	1.5	2.9	4.0	4.8	6.5	8.7	10.4	11.7	14.3	21.8

【摂取量－ビタミンK(μg)】

性・年齢	人数	平均値	標準偏差	標準誤差	最小値	P1	P5	P10	P25	中央値	P75	P90	P95	P99	最大値
総数	233	275	197	13	24	32	50	65	114	239	394	537	691	896	929
1～6歳	11	123	120	36	35	35	35	41	57	72	114	315	400	400	400
7～14歳	10	178	102	32	57	57	57	57	151	155	212	322	419	419	419
15～19歳	9	314	245	82	114	114	114	114	156	184	376	836	836	836	836
20～29歳	12	208	154	45	32	32	32	47	76	186	281	480	492	492	492
30～39歳	14	206	139	37	56	56	56	60	84	154	325	394	434	434	434
40～49歳	27	296	250	48	35	35	46	48	91	240	430	702	789	929	929
50～59歳	23	281	202	42	24	24	43	86	108	252	384	535	717	725	725
60～69歳	49	323	229	33	62	62	87	93	124	265	478	691	721	906	906
70～79歳	48	282	164	24	30	30	60	81	161	262	376	512	562	743	743
80歳以上	30	302	174	32	65	65	65	71	94	306	451	516	565	646	646
(再掲)20歳以上	203	287	198	14	24	32	55	70	116	258	421	539	691	896	929
(再掲)65～74歳	70	285	202	24	43	43	62	92	125	243	387	566	691	906	906
(再掲)75歳以上	46	314	167	25	30	30	65	72	199	309	451	520	565	673	673
総数	272	263	173	10	13	26	48	74	117	233	376	506	573	736	897
1～6歳	5	154	118	53	61	61	61	61	81	122	152	355	355	355	355
7～14歳	11	186	111	33	72	72	72	76	83	161	287	323	381	381	381
15～19歳	7	167	118	45	72	72	72	72	93	120	257	398	398	398	398
20～29歳	10	199	135	43	40	40	40	60	100	165	308	394	474	474	474
30～39歳	20	177	119	27	47	47	52	60	90	158	226	334	431	506	506
40～49歳	19	239	188	43	36	36	36	39	68	161	371	546	650	650	650
50～59歳	31	254	169	30	37	37	37	61	109	216	435	482	503	618	618
60～69歳	63	315	200	25	28	28	82	103	155	265	460	580	726	897	897
70～79歳	61	284	172	22	17	17	56	81	133	273	384	561	576	673	673
80歳以上	45	279	153	23	13	13	74	89	170	270	385	517	535	570	570
(再掲)20歳以上	249	272	175	11	13	26	48	74	125	246	385	517	576	736	897
(再掲)65～74歳	70	304	178	21	28	28	59	92	155	275	452	562	596	740	740
(再掲)75歳以上	72	272	159	19	13	13	33	85	139	268	381	485	565	673	673
総数	505	269	184	8	13	30	50	68	114	233	382	520	618	789	929
1～6歳	16	133	116	29	35	35	35	41	61	81	137	355	400	400	400
7～14歳	21	182	104	23	57	57	58	72	98	159	225	323	381	419	419
15～19歳	16	250	208	52	72	72	72	93	117	164	322	581	836	836	836
20～29歳	22	204	142	30	32	32	40	47	83	180	304	474	480	492	492
30～39歳	34	189	126	22	47	47	56	60	88	158	294	380	434	506	506
40～49歳	46	272	226	33	35	35	39	48	91	231	374	650	702	929	929
50～59歳	54	266	182	25	24	24	37	61	109	234	399	503	618	725	725
60～69歳	112	318	212	20	28	38	82	103	145	265	467	647	726	897	906
70～79歳	109	283	168	16	17	26	56	81	136	269	377	547	576	673	743
80歳以上	75	289	161	19	13	13	65	74	146	298	426	517	565	646	646
(再掲)20歳以上	452	279	186	9	13	28	48	72	121	251	400	525	647	789	929
(再掲)65～74歳	140	294	190	16	28	43	62	92	136	250	416	562	649	896	906
(再掲)75歳以上	118	288	163	15	13	17	65	77	161	285	410	517	565	673	673

【摂取量－ビタミンB1 (mg)】

	性・年齢	人数	平均値	標準偏差	標準誤差	最小値	P1	P5	P10	P25	中央値	P75	P90	P95	P99	最大値
男性	総数	233	1.00	0.51	0.03	0.23	0.26	0.38	0.44	0.60	0.93	1.27	1.69	1.86	2.61	3.21
	1～6歳	11	0.53	0.21	0.06	0.38	0.38	0.38	0.38	0.39	0.46	0.55	0.78	1.06	1.06	1.06
	7～14歳	10	1.31	0.31	0.10	0.97	0.97	0.97	0.99	1.02	1.31	1.42	1.79	1.84	1.84	1.84
	15～19歳	9	1.62	0.96	0.32	0.55	0.55	0.55	0.55	1.21	1.28	1.94	3.21	3.21	3.21	3.21
	20～29歳	12	1.31	0.41	0.12	0.73	0.73	0.73	0.89	0.97	1.21	1.72	1.85	1.88	1.88	1.88
	30～39歳	14	1.12	0.49	0.13	0.40	0.40	0.40	0.47	0.74	1.17	1.56	1.73	1.86	1.86	1.86
	40～49歳	27	0.88	0.45	0.09	0.31	0.31	0.32	0.33	0.44	0.81	1.17	1.47	1.69	2.02	2.02
	50～59歳	23	0.97	0.58	0.12	0.35	0.35	0.41	0.44	0.55	0.89	1.07	1.72	2.28	2.61	2.61
	60～69歳	49	1.01	0.49	0.07	0.23	0.23	0.36	0.48	0.66	0.95	1.32	1.65	1.77	2.51	2.51
	70～79歳	48	0.95	0.47	0.07	0.26	0.26	0.50	0.53	0.65	0.79	1.11	1.69	1.86	2.46	2.46
	80歳以上	30	0.88	0.35	0.06	0.32	0.32	0.33	0.42	0.60	0.84	1.13	1.29	1.56	1.73	1.73
	(再掲)20歳以上	203	0.98	0.48	0.03	0.23	0.26	0.40	0.47	0.62	0.89	1.23	1.65	1.85	2.46	2.61
	女性	(再掲)65～74歳	70	0.99	0.49	0.06	0.23	0.23	0.36	0.51	0.66	0.82	1.24	1.66	1.86	2.46
(再掲)75歳以上		46	0.86	0.31	0.05	0.32	0.32	0.41	0.47	0.61	0.81	1.10	1.23	1.35	1.73	1.73
総数		272	0.83	0.38	0.02	0.13	0.15	0.35	0.44	0.56	0.75	1.00	1.29	1.52	2.19	2.41
1～6歳		5	0.65	0.19	0.09	0.38	0.38	0.38	0.38	0.57	0.70	0.73	0.89	0.89	0.89	0.89
7～14歳		11	0.95	0.33	0.10	0.55	0.55	0.55	0.61	0.66	0.89	1.22	1.24	1.61	1.61	1.61
15～19歳		7	0.75	0.24	0.09	0.44	0.44	0.44	0.44	0.47	0.77	0.92	1.11	1.11	1.11	1.11
20～29歳		10	0.85	0.39	0.12	0.30	0.30	0.30	0.33	0.55	0.88	1.16	1.37	1.50	1.50	1.50
30～39歳		20	0.82	0.36	0.08	0.15	0.15	0.29	0.44	0.56	0.75	1.06	1.37	1.50	1.52	1.52
40～49歳		19	0.72	0.25	0.06	0.22	0.22	0.22	0.44	0.50	0.70	0.92	1.12	1.12	1.12	1.12
50～59歳		31	0.89	0.39	0.07	0.27	0.27	0.27	0.38	0.63	0.84	1.04	1.24	1.65	2.27	2.27
60～69歳		63	0.86	0.46	0.06	0.14	0.14	0.14	0.35	0.40	0.74	1.07	1.48	1.58	2.41	2.41
70～79歳		61	0.85	0.38	0.05	0.28	0.28	0.28	0.46	0.51	0.59	0.95	1.34	1.72	1.99	1.99
80歳以上		45	0.77	0.34	0.05	0.13	0.13	0.13	0.32	0.38	0.53	0.68	0.99	1.29	1.33	1.48
総数	(再掲)20歳以上	249	0.83	0.39	0.02	0.13	0.15	0.35	0.43	0.56	0.75	1.00	1.33	1.52	2.19	2.41
	(再掲)65～74歳	70	0.87	0.45	0.05	0.14	0.14	0.35	0.43	0.55	0.76	1.02	1.54	1.73	2.41	2.41
	(再掲)75歳以上	72	0.76	0.30	0.04	0.13	0.13	0.13	0.32	0.41	0.55	0.94	1.27	1.32	1.48	1.48
	総数	505	0.91	0.45	0.02	0.13	0.23	0.37	0.44	0.57	0.81	1.15	1.50	1.73	2.41	3.21
	1～6歳	16	0.57	0.20	0.05	0.38	0.38	0.38	0.38	0.41	0.51	0.71	0.89	1.06	1.06	1.06
	7～14歳	21	1.12	0.36	0.08	0.55	0.55	0.61	0.66	0.89	1.04	1.33	1.61	1.74	1.84	1.84
	15～19歳	16	1.24	0.85	0.21	0.44	0.44	0.44	0.47	0.71	1.02	1.30	3.14	3.21	3.21	3.21
	20～29歳	22	1.10	0.46	0.10	0.30	0.30	0.36	0.55	0.87	1.03	1.50	1.83	1.85	1.88	1.88
	30～39歳	34	0.94	0.44	0.08	0.15	0.15	0.40	0.45	0.59	0.80	1.33	1.56	1.73	1.86	1.86
	40～49歳	46	0.81	0.38	0.06	0.22	0.22	0.32	0.43	0.50	0.78	1.06	1.36	1.47	2.02	2.02
	50～59歳	54	0.92	0.48	0.06	0.27	0.27	0.38	0.48	0.58	0.85	1.04	1.54	2.27	2.61	2.61
	60～69歳	112	0.92	0.48	0.05	0.14	0.19	0.35	0.42	0.56	0.81	1.23	1.51	1.72	2.41	2.51
	70～79歳	109	0.89	0.42	0.04	0.26	0.28	0.47	0.51	0.62	0.78	0.99	1.58	1.78	2.24	2.46
80歳以上	75	0.81	0.35	0.04	0.13	0.13	0.32	0.39	0.55	0.76	1.12	1.29	1.38	1.73	1.73	
(再掲)20歳以上	452	0.90	0.43	0.02	0.13	0.22	0.35	0.44	0.58	0.80	1.13	1.50	1.72	2.31	2.61	
(再掲)65～74歳	140	0.93	0.47	0.04	0.14	0.19	0.35	0.46	0.59	0.78	1.23	1.59	1.82	2.41	2.46	
(再掲)75歳以上	118	0.80	0.31	0.03	0.13	0.28	0.33	0.42	0.57	0.76	0.99	1.26	1.33	1.56	1.73	

【摂取量－ビタミンB2 (mg)】

	性・年齢	人数	平均値	標準偏差	標準誤差	最小値	P1	P5	P10	P25	中央値	P75	P90	P95	P99	最大値
男性	総数	233	1.21	0.50	0.03	0.39	0.45	0.53	0.63	0.84	1.14	1.45	1.85	2.17	2.78	3.39
	1～6歳	11	0.60	0.19	0.06	0.39	0.39	0.39	0.46	0.48	0.54	0.67	0.82	1.07	1.07	1.07
	7～14歳	10	1.62	0.55	0.17	0.81	0.81	0.81	1.01	1.21	1.49	2.01	2.47	2.52	2.52	2.52
	15～19歳	9	1.44	0.49	0.16	0.83	0.83	0.83	0.83	1.16	1.34	1.88	2.21	2.21	2.21	2.21
	20～29歳	12	0.92	0.41	0.12	0.50	0.50	0.50	0.60	0.64	0.78	1.05	1.56	1.85	1.85	1.85
	30～39歳	14	1.08	0.31	0.08	0.58	0.58	0.58	0.58	0.88	1.08	1.32	1.57	1.60	1.60	1.60
	40～49歳	27	1.12	0.51	0.10	0.45	0.45	0.47	0.53	0.75	1.11	1.33	1.88	1.99	2.62	2.62
	50～59歳	23	1.17	0.58	0.12	0.45	0.45	0.58	0.65	0.78	1.08	1.37	1.55	1.61	3.39	3.39
	60～69歳	49	1.33	0.44	0.06	0.54	0.54	0.74	0.83	1.09	1.25	1.55	1.95	2.05	2.78	2.78
	70～79歳	48	1.25	0.44	0.06	0.53	0.53	0.66	0.72	0.96	1.23	1.47	1.75	2.19	2.61	2.61
	80歳以上	30	1.24	0.59	0.11	0.47	0.47	0.60	0.66	0.84	1.07	1.49	1.91	2.17	3.36	3.36
	女性	(再掲)20歳以上	203	1.21	0.49	0.03	0.45	0.47	0.58	0.68	0.90	1.13	1.44	1.75	2.05	2.78
(再掲)65～74歳		70	1.32	0.45	0.05	0.53	0.53	0.69	0.79	1.00	1.27	1.55	1.93	2.19	2.61	2.61
(再掲)75歳以上		46	1.21	0.51	0.08	0.47	0.47	0.62	0.69	0.87	1.09	1.47	1.73	2.09	3.36	3.36
総数		272	1.08	0.44	0.03	0.22	0.28	0.47	0.63	0.80	1.02	1.28	1.58	1.78	2.71	3.36
1～6歳		5	1.02	0.19	0.09	0.83	0.83	0.83	0.83	0.83	1.03	1.17	1.25	1.25	1.25	1.25
7～14歳		11	1.09	0.31	0.09	0.67	0.67	0.67	0.76	0.78	1.03	1.38	1.57	1.58	1.58	1.58
15～19歳		7	1.19	0.39	0.15	0.82	0.82	0.82	0.82	0.84	1.12	1.70	1.77	1.77	1.77	1.77
20～29歳		10	0.94	0.30	0.09	0.38	0.38	0.38	0.52	0.76	0.96	1.08	1.33	1.45	1.45	1.45
30～39歳		20	0.88	0.40	0.09	0.29	0.29	0.35	0.41	0.61	0.81	1.13	1.37	1.68	1.96	1.96
40～49歳		19	1.00	0.32	0.07	0.33	0.33	0.33	0.51	0.88	1.00	1.21	1.42	1.62	1.62	1.62
50～59歳		31	1.08	0.57	0.10	0.29	0.29	0.37	0.57	0.72	0.99	1.20	1.67	2.38	2.96	2.96
総数		60～69歳	63	1.11	0.49	0.06	0.25	0.25	0.50	0.59	0.81	1.03	1.31	1.65	2.05	2.71
	70～79歳	61	1.18	0.38	0.05	0.39	0.39	0.63	0.73	0.91	1.17	1.43	1.61	1.73	2.21	2.21
	80歳以上	45	1.05	0.46	0.07	0.22	0.22	0.65	0.69	0.82	0.96	1.18	1.43	1.46	3.36	3.36
	(再掲)20歳以上	249	1.08	0.45	0.03	0.22	0.28	0.45	0.60	0.78	1.01	1.28	1.61	1.96	2.71	3.36
	(再掲)65～74歳	70	1.12	0.40	0.05	0.25	0.25	0.58	0.64	0.84	1.13	1.32	1.57	1.73	2.54	2.54
	(再掲)75歳以上	72	1.09	0.45	0.05	0.22	0.22	0.45	0.68	0.82	1.00	1.35	1.52	1.72	3.36	3.36
	総数	505	1.14	0.47	0.02	0.22	0.33	0.51	0.63	0.82	1.08	1.37	1.67	2.01	2.71	3.39
	1～6歳	16	0.73	0.27	0.07	0.39	0.39	0.39	0.46	0.51	0.62	0.93	1.17	1.25	1.25	1.25
	7～14歳	21	1.34	0.51	0.11	0.67	0.67	0.76	0.78	1.03	1.21	1.57	2.01	2.42	2.52	2.52
	15～19歳	16	1.33	0.45	0.11	0.82	0.82	0.82	0.83	0.92	1.19	1.73	1.94	2.21	2.21	2.21
	20～29歳	22	0.93	0.35	0.08	0.38	0.38	0.50	0.60	0.66	0.86	1.08	1.45	1.56	1.85	1.85
	30～39歳	34	0.96	0.38	0.06	0.29	0.29	0.40	0.47	0.70	0.93	1.17	1.41	1.60	1.96	1.96
40～49歳	46	1.07	0.44	0.06	0.33	0.33	0.47	0.53	0.78	1.02	1.24	1.62	1.88	2.62	2.62	
50～59歳	54	1.12	0.57	0.08	0.29	0.29	0.45	0.58	0.75	1.02	1.31	1.62	2.38	3.39	3.39	
60～69歳	112	1.21	0.48	0.05	0.25	0.28	0.54	0.69	0.90	1.14	1.39	1.85	2.05	2.71	2.78	
70～79歳	109	1.21	0.41	0.04	0.39	0.45	0.63	0.72	0.93	1.19	1.44	1.65	2.01	2.45	2.61	
80歳以上	75	1.13	0.52	0.06	0.22	0.22	0.60	0.69	0.82	1.01	1.37	1.65	2.09	3.36	3.36	
(再掲)20歳以上	452	1.14	0.47	0.02	0.22	0.29	0.53	0.64	0.82	1.08	1.37	1.65	1.99	2.78	3.39	
(再掲)65～74歳	140	1.22	0.44	0.04	0.25	0.28	0.61	0.70	0.95	1.19	1.44	1.75	2.05	2.54	2.61	
(再掲)75歳以上	118	1.14	0.48	0.04	0.22	0.37	0.60	0.68	0.84	1.05	1.43	1.62	2.01	3.36	3.36	

【摂取量－ナイアシン当量(mgNE)】

	性・年齢	人数	平均値	標準偏差	標準誤差	最小値	P1	P5	P10	P25	中央値	P75	P90	P95	P99	最大値
	総数	233	32.5	12.4	0.8	11.0	11.7	14.1	19.4	24.5	30.6	38.9	48.3	53.3	73.1	87.7
	1～6歳	11	17.0	6.2	1.9	11.0	11.0	11.0	12.3	12.6	14.3	20.5	25.3	30.8	30.8	30.8
	7～14歳	10	34.6	8.1	2.6	24.8	24.8	24.8	25.0	25.9	33.3	43.4	44.7	45.3	45.3	45.3
	15～19歳	9	48.1	19.4	6.5	24.4	24.4	24.4	24.4	33.8	46.3	60.6	87.7	87.7	87.7	87.7
	20～29歳	12	28.9	6.5	1.9	16.8	16.8	16.8	22.6	23.7	29.6	31.7	37.7	39.4	39.4	39.4
	30～39歳	14	29.8	11.2	3.0	12.8	12.8	12.8	14.5	21.2	28.5	36.0	43.2	51.8	51.8	51.8
	40～49歳	27	31.0	11.9	2.3	11.7	11.7	11.9	14.5	24.6	30.6	37.1	48.3	53.3	59.3	59.3
	50～59歳	23	36.1	14.9	3.1	19.4	19.4	19.7	21.5	22.9	34.5	45.3	48.8	60.1	82.1	82.1
	60～69歳	49	34.6	11.2	1.6	17.3	17.3	20.7	22.2	25.9	32.1	42.6	50.5	51.6	73.1	73.1
	70～79歳	48	31.6	9.0	1.3	11.9	11.9	19.6	21.8	25.7	30.7	36.6	45.7	49.1	54.0	54.0
	80歳以上	30	31.9	13.8	2.5	11.1	11.1	12.5	14.7	24.8	28.5	35.8	51.8	67.5	69.6	69.6
	(再掲)20歳以上	203	32.5	11.5	0.8	11.1	11.9	15.9	20.2	24.8	30.6	38.8	48.3	51.8	69.6	82.1
	(再掲)65～74歳	70	34.1	10.9	1.3	11.9	11.9	20.0	22.1	25.7	33.2	42.6	48.2	50.5	73.1	73.1
	(再掲)75歳以上	46	30.7	11.7	1.7	11.1	11.1	14.1	15.9	25.4	28.2	35.0	39.7	52.9	69.6	69.6
	総数	272	26.6	9.0	0.5	3.9	9.0	13.2	16.6	20.3	25.8	31.9	37.8	41.2	59.3	65.9
	1～6歳	5	22.9	10.0	4.5	13.7	13.7	13.7	13.7	17.1	17.6	28.3	37.8	37.8	37.8	37.8
	7～14歳	11	24.3	7.9	2.4	15.2	15.2	15.2	16.7	16.8	21.0	32.5	33.9	36.3	36.3	36.3
	15～19歳	7	31.6	6.5	2.4	23.2	23.2	23.2	23.2	24.5	32.1	35.0	42.3	42.3	42.3	42.3
	20～29歳	10	23.3	7.6	2.4	15.4	15.4	15.4	15.9	17.0	22.4	25.9	34.7	40.5	40.5	40.5
	30～39歳	20	25.0	11.6	2.6	6.4	6.4	10.0	14.8	18.3	22.8	29.3	36.1	50.5	62.6	62.6
	40～49歳	19	25.9	7.7	1.8	10.8	10.8	10.8	12.3	21.1	26.1	31.3	36.4	38.0	38.0	38.0
	50～59歳	31	27.2	9.9	1.8	12.5	12.5	13.1	18.4	19.8	24.4	32.7	37.8	42.7	59.3	59.3
	60～69歳	63	27.2	8.6	1.1	9.0	9.0	11.7	15.5	22.1	26.9	33.2	39.0	39.7	48.1	48.1
	70～79歳	61	28.3	7.8	1.0	10.3	10.3	18.3	19.6	23.2	27.6	32.8	38.8	41.6	49.9	49.9
	80歳以上	45	24.8	10.0	1.5	3.9	3.9	10.6	16.6	19.1	24.5	28.0	35.0	37.8	65.9	65.9
	(再掲)20歳以上	249	26.6	9.0	0.6	3.9	9.0	13.1	16.4	20.9	25.8	31.6	37.8	41.2	59.3	65.9
	(再掲)65～74歳	70	28.7	8.9	1.1	9.0	9.0	13.2	16.5	23.9	28.6	34.5	39.8	44.3	49.9	49.9
	(再掲)75歳以上	72	25.0	8.7	1.0	3.9	3.9	10.6	17.1	20.0	24.5	28.3	33.1	37.8	65.9	65.9
	総数	505	29.3	11.1	0.5	3.9	10.3	13.3	16.8	22.5	27.8	34.5	43.2	48.8	65.9	87.7
	1～6歳	16	18.9	7.8	1.9	11.0	11.0	11.0	12.3	13.1	16.7	22.9	30.8	37.8	37.8	37.8
	7～14歳	21	29.2	9.4	2.1	15.2	15.2	16.7	16.8	21.0	30.2	33.9	43.4	44.1	45.3	45.3
	15～19歳	16	40.9	17.0	4.3	23.2	23.2	23.2	24.4	31.5	34.4	46.6	62.2	87.7	87.7	87.7
	20～29歳	22	26.3	7.4	1.6	15.4	15.4	16.4	16.8	20.0	25.7	30.9	38.7	39.4	40.5	40.5
	30～39歳	34	27.0	11.5	2.0	6.4	6.4	12.8	14.5	19.7	25.0	33.5	41.8	51.8	62.6	62.6
	40～49歳	46	28.9	10.6	1.6	10.8	10.8	11.9	14.5	23.0	28.1	33.9	41.7	48.3	59.3	59.3
	50～59歳	54	31.0	12.9	1.8	12.5	12.5	15.7	18.6	22.3	29.3	36.8	45.3	59.3	82.1	82.1
	60～69歳	112	30.4	10.5	1.0	9.0	9.8	13.8	19.6	23.9	28.8	36.9	43.9	49.9	53.8	73.1
	70～79歳	109	29.8	8.5	0.8	10.3	11.9	18.3	19.8	24.1	28.3	33.8	41.6	45.7	49.9	54.0
	80歳以上	75	27.6	12.1	1.4	3.9	3.9	11.1	15.3	20.4	25.9	32.5	39.6	52.9	69.6	69.6
	(再掲)20歳以上	452	29.3	10.6	0.5	3.9	9.8	13.8	17.3	22.7	27.8	34.5	42.7	48.8	65.9	82.1
	(再掲)65～74歳	140	31.4	10.2	0.9	9.0	11.7	14.8	19.8	24.4	29.8	38.7	44.4	49.3	54.0	73.1
	(再掲)75歳以上	118	27.2	10.3	0.9	3.9	9.3	12.5	16.6	21.8	25.8	30.8	36.6	48.4	67.5	69.6

【摂取量－ビタミンB6 (mg)】

	性・年齢	人数	平均値	標準偏差	標準誤差	最小値	P1	P5	P10	P25	中央値	P75	P90	P95	P99	最大値	
男性	総数	233	1.24	0.50	0.03	0.23	0.41	0.52	0.67	0.91	1.18	1.50	1.83	2.19	2.82	3.29	
	1～6歳	11	0.73	0.28	0.08	0.41	0.41	0.41	0.44	0.50	0.76	0.89	1.13	1.23	1.23	1.23	
	7～14歳	10	1.23	0.28	0.09	0.89	0.89	0.89	0.91	0.93	1.21	1.44	1.62	1.68	1.68	1.68	
	15～19歳	9	1.61	0.61	0.20	0.70	0.70	0.70	0.70	1.12	1.75	2.05	2.49	2.49	2.49	2.49	
	20～29歳	12	1.03	0.30	0.09	0.52	0.52	0.52	0.58	0.78	1.09	1.26	1.41	1.45	1.45	1.45	
	30～39歳	14	1.10	0.46	0.12	0.23	0.23	0.23	0.23	0.70	1.26	1.45	1.66	1.66	1.66	1.66	
	40～49歳	27	1.11	0.43	0.08	0.46	0.46	0.46	0.66	0.81	0.97	1.51	1.75	1.83	2.28	2.28	
	50～59歳	23	1.19	0.54	0.11	0.45	0.45	0.45	0.53	0.78	1.21	1.49	1.73	1.77	2.82	2.82	
	60～69歳	49	1.36	0.52	0.07	0.46	0.46	0.46	0.84	1.03	1.27	1.62	1.97	2.19	3.29	3.29	
	70～79歳	48	1.25	0.38	0.06	0.34	0.34	0.34	0.67	0.80	0.99	1.21	1.53	1.74	1.83	2.21	2.21
	80歳以上	30	1.40	0.63	0.12	0.54	0.54	0.54	0.63	0.78	0.97	1.23	1.73	2.45	2.78	2.91	2.91
	(再掲)20歳以上	203	1.25	0.49	0.03	0.23	0.23	0.44	0.58	0.70	0.92	1.21	1.51	1.83	2.03	2.82	3.29
	(再掲)65～74歳	70	1.34	0.51	0.06	0.34	0.34	0.34	0.62	0.81	0.99	1.25	1.67	1.89	2.19	3.29	3.29
(再掲)75歳以上	46	1.32	0.55	0.08	0.54	0.54	0.54	0.67	0.80	0.97	1.20	1.60	2.03	2.47	2.91	2.91	
総数	272	1.05	0.40	0.02	0.17	0.25	0.25	0.46	0.56	0.76	1.00	1.26	1.55	1.81	2.06	2.54	
女性	1～6歳	5	0.89	0.45	0.20	0.54	0.54	0.54	0.54	0.56	0.75	0.98	1.62	1.62	1.62	1.62	
	7～14歳	11	0.90	0.26	0.08	0.55	0.55	0.55	0.59	0.61	0.92	1.15	1.22	1.27	1.27	1.27	
	15～19歳	7	1.18	0.15	0.06	0.87	0.87	0.87	0.87	1.13	1.23	1.26	1.34	1.34	1.34	1.34	
	20～29歳	10	1.01	0.58	0.18	0.41	0.41	0.41	0.42	0.48	0.85	1.37	1.96	2.04	2.04	2.04	
	30～39歳	20	0.91	0.38	0.09	0.17	0.17	0.17	0.35	0.54	0.67	0.78	1.18	1.60	1.68	1.68	
	40～49歳	19	0.95	0.35	0.08	0.33	0.33	0.33	0.45	0.74	0.93	1.21	1.27	1.85	1.85	1.85	
	50～59歳	31	1.03	0.40	0.07	0.46	0.46	0.46	0.64	0.71	0.92	1.22	1.65	1.83	1.91	1.91	
	60～69歳	63	1.06	0.40	0.05	0.22	0.22	0.22	0.43	0.84	1.02	1.26	1.57	1.89	2.06	2.06	
	70～79歳	61	1.14	0.40	0.05	0.42	0.42	0.42	0.49	0.71	0.88	1.13	1.35	1.58	1.73	2.54	2.54
	80歳以上	45	1.06	0.41	0.06	0.25	0.25	0.25	0.50	0.58	0.78	0.98	1.32	1.51	1.74	2.44	2.44
	(再掲)20歳以上	249	1.05	0.41	0.03	0.17	0.25	0.25	0.46	0.55	0.77	1.01	1.29	1.57	1.83	2.06	2.54
	(再掲)65～74歳	70	1.12	0.44	0.05	0.27	0.27	0.27	0.43	0.53	0.86	1.11	1.38	1.67	1.93	2.54	2.54
	(再掲)75歳以上	72	1.07	0.38	0.04	0.25	0.25	0.25	0.50	0.58	0.87	1.04	1.31	1.54	1.73	2.44	2.44
総数	505	1.14	0.46	0.02	0.17	0.33	0.33	0.50	0.59	0.84	1.09	1.39	1.73	1.91	2.54	3.29	
総数	1～6歳	16	0.78	0.33	0.08	0.41	0.41	0.41	0.44	0.52	0.75	0.93	1.23	1.62	1.62	1.62	
	7～14歳	21	1.06	0.31	0.07	0.55	0.55	0.55	0.61	0.89	1.05	1.27	1.44	1.57	1.68	1.68	
	15～19歳	16	1.42	0.51	0.13	0.70	0.70	0.70	0.87	1.12	1.23	1.79	2.27	2.49	2.49	2.49	
	20～29歳	22	1.02	0.44	0.09	0.41	0.41	0.41	0.43	0.48	0.75	0.97	1.35	1.45	1.88	2.04	2.04
	30～39歳	34	0.99	0.42	0.07	0.17	0.17	0.17	0.23	0.70	0.89	1.40	1.52	1.66	1.68	1.68	
	40～49歳	46	1.04	0.40	0.06	0.33	0.33	0.33	0.46	0.80	0.96	1.23	1.61	1.83	2.28	2.28	
	50～59歳	54	1.10	0.46	0.06	0.45	0.45	0.45	0.50	0.73	1.02	1.41	1.73	1.83	2.82	2.82	
	60～69歳	112	1.19	0.48	0.05	0.22	0.27	0.27	0.52	0.74	0.90	1.13	1.44	1.89	1.97	2.71	3.29
	70～79歳	109	1.19	0.40	0.04	0.34	0.34	0.34	0.49	0.73	0.95	1.15	1.41	1.71	1.83	2.21	2.54
	80歳以上	75	1.20	0.53	0.06	0.25	0.25	0.25	0.54	0.62	0.89	1.09	1.42	1.95	2.44	2.91	2.91
	(再掲)20歳以上	452	1.14	0.46	0.02	0.17	0.27	0.27	0.49	0.62	0.85	1.09	1.40	1.73	1.91	2.71	3.29
	(再掲)65～74歳	140	1.23	0.48	0.04	0.27	0.33	0.33	0.45	0.67	0.92	1.21	1.52	1.85	1.97	2.71	3.29
	(再掲)75歳以上	118	1.17	0.47	0.04	0.25	0.46	0.46	0.54	0.62	0.90	1.10	1.37	1.73	2.03	2.78	2.91

【摂取量—ビタミンB12(μg)】

性・年齢	人数	平均値	標準偏差	標準誤差	最小値	P1	P5	P10	P25	中央値	P75	P90	P95	P99	最大値
総数	233	7.4	7.4	0.5	0.4	0.6	0.9	1.5	2.5	5.4	9.8	15.2	21.1	28.3	71.3
1～6歳	11	3.0	2.3	0.7	0.9	0.9	0.9	1.2	1.5	2.3	3.0	7.4	7.5	7.5	7.5
7～14歳	10	6.5	3.1	1.0	1.2	1.2	1.2	2.5	4.6	6.1	9.2	10.7	12.1	12.1	12.1
15～19歳	9	8.4	5.9	2.0	3.6	3.6	3.6	3.6	4.9	5.5	9.6	21.1	21.1	21.1	21.1
20～29歳	12	4.3	3.6	1.0	0.8	0.8	0.8	1.3	1.8	2.9	6.8	10.0	11.5	11.5	11.5
30～39歳	14	5.8	3.8	1.0	1.5	1.5	1.5	1.7	2.9	5.0	7.0	12.8	13.9	13.9	13.9
40～49歳	27	6.2	6.1	1.2	0.4	0.4	0.8	1.4	2.0	3.6	9.4	14.8	21.3	23.9	23.9
50～59歳	23	7.4	4.4	0.9	1.3	1.3	1.6	2.3	3.1	6.8	11.5	13.3	13.6	14.5	14.5
60～69歳	49	8.6	6.4	0.9	0.9	0.9	1.4	1.9	3.2	7.0	11.8	17.8	21.1	27.1	27.1
70～79歳	48	8.3	10.8	1.6	0.6	0.6	1.3	1.5	2.3	5.9	10.5	17.1	18.7	71.3	71.3
80歳以上	30	8.5	9.3	1.7	0.6	0.6	0.6	0.7	1.6	4.8	12.6	23.0	28.3	36.8	36.8
(再掲)20歳以上	203	7.6	7.7	0.5	0.4	0.6	0.9	1.5	2.4	5.4	10.7	16.0	21.1	28.3	71.3
(再掲)65～74歳	70	9.5	9.7	1.2	0.7	0.7	1.3	1.7	3.6	7.2	13.6	17.9	21.5	71.3	71.3
(再掲)75歳以上	46	7.1	8.0	1.2	0.6	0.6	0.6	0.7	1.8	4.3	8.8	17.7	23.5	36.8	36.8
総数	272	5.7	5.3	0.3	0.1	0.1	0.7	1.0	1.8	3.8	8.1	12.9	15.5	25.0	33.1
1～6歳	5	3.1	1.2	0.5	1.5	1.5	1.5	1.5	2.8	3.0	3.2	4.8	4.8	4.8	4.8
7～14歳	11	4.0	3.4	1.0	1.2	1.2	1.2	1.6	2.0	2.4	5.1	6.9	12.7	12.7	12.7
15～19歳	7	11.4	6.9	2.6	5.7	5.7	5.7	5.7	6.5	7.5	14.0	25.0	25.0	25.0	25.0
20～29歳	10	3.2	2.5	0.8	1.0	1.0	1.0	1.3	1.7	2.1	4.1	7.4	8.9	8.9	8.9
30～39歳	20	4.8	5.3	1.2	0.6	0.6	0.7	0.9	1.3	3.0	5.8	12.4	17.5	21.9	21.9
40～49歳	19	5.6	4.6	1.1	0.5	0.5	0.5	0.7	2.0	3.3	9.4	13.7	14.6	14.6	14.6
50～59歳	31	6.4	6.9	1.2	0.6	0.6	0.9	1.3	1.7	3.5	8.6	14.5	20.4	33.1	33.1
60～69歳	63	4.8	4.4	0.6	0.1	0.1	0.7	0.8	1.7	3.4	7.7	10.4	12.7	23.3	23.3
70～79歳	61	6.5	5.1	0.6	0.6	0.6	0.8	1.0	2.2	5.3	10.1	13.9	15.8	20.0	20.0
80歳以上	45	6.3	5.7	0.9	0.1	0.1	0.4	0.8	2.2	4.5	9.2	12.5	16.5	25.8	25.8
(再掲)20歳以上	249	5.7	5.2	0.3	0.1	0.1	0.7	0.9	1.8	3.7	8.4	12.9	15.5	23.3	33.1
(再掲)65～74歳	70	6.4	5.3	0.6	0.1	0.1	0.6	1.0	2.2	4.7	9.5	13.9	16.4	23.3	23.3
(再掲)75歳以上	72	6.0	5.3	0.6	0.1	0.1	0.7	0.8	2.0	4.6	9.0	12.3	16.5	25.8	25.8
総数	505	6.5	6.4	0.3	0.1	0.4	0.8	1.2	2.2	4.7	9.0	13.9	17.4	25.8	71.3
1～6歳	16	3.0	2.0	0.5	0.9	0.9	0.9	1.2	1.5	2.7	3.1	7.4	7.5	7.5	7.5
7～14歳	21	5.2	3.4	0.7	1.2	1.2	1.2	1.6	2.3	5.0	6.6	9.4	12.1	12.7	12.7
15～19歳	16	9.7	6.3	1.6	3.6	3.6	3.6	4.0	5.3	7.1	13.7	21.1	25.0	25.0	25.0
20～29歳	22	3.8	3.1	0.7	0.8	0.8	1.0	1.3	1.7	2.4	5.8	8.9	10.0	11.5	11.5
30～39歳	34	5.2	4.7	0.8	0.6	0.6	0.7	1.1	1.7	3.8	6.9	12.8	13.9	21.9	21.9
40～49歳	46	5.9	5.5	0.8	0.4	0.4	0.7	1.4	2.0	3.5	9.4	13.7	14.8	23.9	23.9
50～59歳	54	6.8	6.0	0.8	0.6	0.6	1.1	1.5	2.3	5.1	10.5	13.6	15.5	33.1	33.1
60～69歳	112	6.5	5.7	0.5	0.1	0.4	0.8	1.0	2.2	4.7	9.0	13.9	17.8	23.5	27.1
70～79歳	109	7.3	8.1	0.8	0.6	0.6	0.8	1.2	2.2	5.8	10.1	15.3	17.1	21.5	71.3
80歳以上	75	7.1	7.4	0.9	0.1	0.1	0.6	0.7	1.9	4.7	10.1	16.5	23.5	36.8	36.8
(再掲)20歳以上	452	6.5	6.5	0.3	0.1	0.4	0.7	1.1	2.1	4.6	9.1	13.9	17.7	27.1	71.3
(再掲)65～74歳	140	7.9	7.9	0.7	0.1	0.4	0.9	1.3	2.9	6.1	10.8	16.6	19.3	27.1	71.3
(再掲)75歳以上	118	6.4	6.5	0.6	0.1	0.1	0.6	0.8	2.0	4.5	8.8	15.1	22.6	28.3	36.8

【攝取量—葉酸(μg)】

性・年齢	人数	平均値	標準偏差	標準誤差	最小値	P1	P5	P10	P25	中央値	P75	P90	P95	P99	最大値
總数	233	300	140	9	92	97	118	150	200	279	361	492	598	719	807
1~6歳	11	135	25	7	99	99	99	108	115	130	156	167	168	168	168
7~14歳	10	241	63	20	157	157	157	175	198	215	283	332	361	361	361
15~19歳	9	310	155	52	174	174	174	174	202	256	319	616	616	616	616
20~29歳	12	216	80	23	92	92	92	154	155	209	284	299	372	372	372
30~39歳	14	287	118	32	103	103	103	136	213	263	378	485	492	492	492
40~49歳	27	260	148	28	100	100	103	106	160	211	314	520	588	653	653
50~59歳	23	262	112	23	97	97	112	119	168	218	372	409	440	461	461
60~69歳	49	361	164	23	121	121	148	172	254	329	441	600	671	807	807
70~79歳	48	322	107	15	93	93	177	198	257	307	357	510	546	629	629
80歳以上	30	344	147	27	134	134	164	191	235	296	415	587	625	719	719
(再掲)20歳以上	203	311	140	10	92	97	134	154	211	284	381	498	598	719	807
(再掲)65~74歳	70	344	150	18	93	93	148	175	246	324	410	562	629	807	807
(再掲)75歳以上	46	332	129	19	134	134	168	214	243	296	357	560	613	719	719
總数	272	288	141	9	24	65	103	136	189	266	358	442	518	831	1059
1~6歳	5	199	68	30	120	120	120	120	163	173	253	285	285	285	285
7~14歳	11	197	107	32	105	105	105	117	131	173	217	291	480	480	480
15~19歳	7	334	247	93	179	179	179	179	185	250	354	876	876	876	876
20~29歳	10	230	137	43	65	65	65	83	120	188	310	446	472	472	472
30~39歳	20	216	103	23	81	81	83	94	138	193	264	395	421	427	427
40~49歳	19	259	164	38	68	68	68	95	158	207	289	500	722	722	722
50~59歳	31	296	179	32	83	83	88	157	182	260	358	424	563	1059	1059
60~69歳	63	310	141	18	65	65	141	172	218	291	398	440	500	831	831
70~79歳	61	318	105	13	88	88	157	191	255	312	362	463	518	575	575
80歳以上	45	294	131	20	24	24	148	161	221	280	339	498	519	741	741
(再掲)20歳以上	249	293	138	9	24	65	102	144	205	272	362	463	518	783	1059
(再掲)65~74歳	70	316	110	13	87	87	144	184	247	297	398	477	519	575	575
(再掲)75歳以上	72	302	121	14	24	24	130	171	221	299	358	463	518	741	741
總数	505	293	140	6	24	83	112	148	194	272	360	476	558	781	1059
1~6歳	16	155	51	13	99	99	99	108	119	152	168	253	285	285	285
7~14歳	21	218	90	20	105	105	117	131	165	198	282	302	361	480	480
15~19歳	16	321	193	48	174	174	174	179	194	253	337	616	876	876	876
20~29歳	22	222	107	23	65	65	92	102	154	209	297	372	420	472	472
30~39歳	34	245	114	19	81	81	85	103	170	228	310	415	465	492	492
40~49歳	46	260	153	23	68	68	100	103	160	209	289	500	588	722	722
50~59歳	54	282	154	21	83	83	97	119	182	257	358	424	461	1059	1059
60~69歳	112	332	153	14	65	87	141	172	220	300	413	500	628	807	831
70~79歳	109	320	105	10	88	93	157	192	255	309	360	474	532	583	629
80歳以上	75	314	139	16	24	24	148	168	224	284	367	508	613	741	741
(再掲)20歳以上	452	301	139	7	24	81	112	152	207	281	373	478	558	781	1059
(再掲)65~74歳	140	330	132	11	87	93	146	178	246	306	402	505	576	781	807
(再掲)75歳以上	118	314	125	11	24	88	148	173	232	299	357	491	560	719	741

【摂取量－パントテン酸 (mg)】

性・年齢	人数	平均値	標準偏差	標準誤差	最小値	P1	P5	P10	P25	中央値	P75	P90	P95	P99	最大値
総数	233	5.91	2.03	0.13	2.26	2.45	3.04	3.50	4.36	5.58	7.39	8.73	9.39	11.06	13.09
1～6歳	11	3.64	1.03	0.31	2.64	2.64	2.64	2.91	3.17	3.28	3.69	4.00	6.52	6.52	6.52
7～14歳	10	7.15	1.88	0.59	4.30	4.30	4.30	4.88	5.55	6.72	8.81	9.71	9.74	9.74	9.74
15～19歳	9	7.56	2.20	0.73	3.62	3.62	3.62	3.62	6.50	8.34	9.10	10.05	10.05	10.05	10.05
20～29歳	12	4.74	1.46	0.42	3.14	3.14	3.14	3.62	3.70	4.21	5.45	7.26	7.67	7.67	7.67
30～39歳	14	5.89	1.95	0.52	2.81	2.81	2.81	3.04	4.65	5.74	7.75	8.14	8.45	8.45	8.45
40～49歳	27	5.62	2.17	0.42	2.26	2.26	2.45	2.50	4.36	4.87	7.28	8.85	9.08	11.06	11.06
50～59歳	23	5.35	1.76	0.37	2.62	2.62	2.73	3.41	3.90	5.29	7.06	7.43	7.56	9.06	9.06
60～69歳	49	6.24	1.89	0.27	2.65	2.65	3.32	3.84	4.90	5.92	7.83	8.73	9.39	10.72	10.72
70～79歳	48	6.02	1.69	0.24	2.74	2.74	3.54	3.99	5.07	5.92	6.92	8.25	9.00	11.41	11.41
80歳以上	30	6.28	2.43	0.44	2.28	2.28	3.50	3.75	4.44	5.76	7.84	9.54	10.62	13.09	13.09
(再掲)20歳以上	203	5.90	1.96	0.14	2.26	2.45	3.04	3.62	4.41	5.58	7.38	8.45	9.08	11.06	13.09
(再掲)65～74歳	70	6.24	1.88	0.22	2.65	2.65	3.16	3.93	5.10	6.03	7.52	8.62	9.39	11.41	11.41
(再掲)75歳以上	46	6.13	2.14	0.32	2.28	2.28	3.52	3.73	4.59	5.79	7.67	9.00	9.55	13.09	13.09
総数	272	5.31	1.81	0.11	0.81	1.48	2.42	3.11	4.20	5.21	6.27	7.75	8.34	10.70	12.81
1～6歳	5	5.19	1.82	0.81	3.73	3.73	3.73	3.73	3.79	4.88	5.34	8.20	8.20	8.20	8.20
7～14歳	11	5.50	1.52	0.46	3.78	3.78	3.78	3.87	4.68	5.43	5.60	7.78	8.74	8.74	8.74
15～19歳	7	5.88	2.29	0.86	3.49	3.49	3.49	3.49	4.32	5.74	6.72	10.45	10.45	10.45	10.45
20～29歳	10	4.45	1.96	0.62	2.01	2.01	2.01	2.12	2.42	4.04	5.96	7.12	7.75	7.75	7.75
30～39歳	20	4.57	1.80	0.40	1.18	1.18	1.78	2.41	3.29	4.47	5.71	7.31	7.87	7.92	7.92
40～49歳	19	4.77	1.54	0.35	1.73	1.73	1.73	2.12	3.73	4.76	5.85	6.81	7.39	7.39	7.39
50～59歳	31	5.32	2.02	0.36	2.40	2.40	2.45	3.56	4.07	5.02	5.85	7.41	9.83	11.82	11.82
60～69歳	63	5.35	1.83	0.23	1.48	1.48	2.56	3.31	4.15	5.22	6.04	8.20	8.34	10.70	10.70
70～79歳	61	5.85	1.64	0.21	2.02	2.02	3.45	4.30	4.56	5.64	7.11	7.91	8.45	9.62	9.62
80歳以上	45	5.14	1.79	0.27	0.81	0.81	3.04	3.09	4.13	5.10	5.87	6.76	7.43	12.81	12.81
(再掲)20歳以上	249	5.29	1.81	0.11	0.81	1.48	2.42	3.06	4.18	5.20	6.28	7.60	8.31	10.70	12.81
(再掲)65～74歳	70	5.60	1.72	0.21	1.48	1.48	2.91	3.56	4.45	5.38	6.88	7.92	8.23	9.62	9.62
(再掲)75歳以上	72	5.34	1.76	0.21	0.81	0.81	2.77	3.53	4.37	5.28	6.34	7.43	8.05	12.81	12.81
総数	505	5.59	1.93	0.09	0.81	2.01	2.73	3.38	4.26	5.32	6.80	8.20	9.00	10.72	13.09
1～6歳	16	4.12	1.46	0.37	2.64	2.64	2.64	2.91	3.23	3.69	4.44	6.52	8.20	8.20	8.20
7～14歳	21	6.29	1.86	0.40	3.78	3.78	3.87	4.30	4.82	5.55	7.78	8.81	9.68	9.74	9.74
15～19歳	16	6.82	2.33	0.58	3.49	3.49	3.49	3.62	4.69	6.61	9.04	10.05	10.45	10.45	10.45
20～29歳	22	4.61	1.67	0.36	2.01	2.01	2.24	2.42	3.65	4.07	5.67	7.26	7.67	7.75	7.75
30～39歳	34	5.11	1.95	0.33	1.18	1.18	2.38	2.81	3.71	4.73	6.81	7.83	8.14	8.45	8.45
40～49歳	46	5.27	1.96	0.29	1.73	1.73	2.26	2.50	4.28	4.85	6.42	7.62	8.85	11.06	11.06
50～59歳	54	5.33	1.90	0.26	2.40	2.40	2.54	3.41	4.07	5.08	6.50	7.43	9.06	11.82	11.82
60～69歳	112	5.74	1.90	0.18	1.48	1.50	2.85	3.67	4.36	5.49	7.08	8.30	9.01	10.70	10.72
70～79歳	109	5.92	1.65	0.16	2.02	2.42	3.45	3.99	4.79	5.83	6.94	8.03	8.73	9.62	11.41
80歳以上	75	5.59	2.13	0.25	0.81	0.81	3.04	3.52	4.22	5.23	6.55	7.86	9.55	13.09	13.09
(再掲)20歳以上	452	5.56	1.90	0.09	0.81	1.73	2.62	3.41	4.29	5.30	6.78	7.96	8.85	11.06	13.09
(再掲)65～74歳	140	5.92	1.82	0.15	1.48	1.50	3.10	3.68	4.67	5.84	7.24	8.24	8.94	10.72	11.41
(再掲)75歳以上	118	5.65	1.95	0.18	0.81	2.02	3.04	3.54	4.39	5.31	6.60	8.03	9.00	12.81	13.09

【摂取量－ビタミンC(mg)】

性・年齢	人数	平均値	標準偏差	標準誤差	最小値	P1	P5	P10	P25	中央値	P75	P90	P95	P99	最大値
総数	233	90	71	5	3	6	17	25	41	71	116	175	264	332	374
1～6歳	11	45	22	7	17	17	17	26	28	41	57	62	97	97	97
7～14歳	10	53	29	9	17	17	17	17	32	49	67	97	98	98	98
15～19歳	9	112	95	32	26	26	26	26	59	72	145	335	335	335	335
20～29歳	12	63	29	8	13	13	13	20	41	68	84	91	107	107	107
30～39歳	14	81	47	13	3	3	3	32	41	85	116	137	167	167	167
40～49歳	27	63	60	12	6	6	9	11	25	45	82	119	166	297	297
50～59歳	23	58	31	7	16	16	18	21	30	51	75	101	107	128	128
60～69歳	49	99	81	12	10	10	15	17	36	81	121	244	283	307	307
70～79歳	48	105	71	10	5	5	30	34	57	89	130	198	264	332	332
80歳以上	30	134	82	15	40	40	42	44	67	131	167	265	286	374	374
(再掲)20歳以上	203	93	71	5	3	6	16	25	41	77	121	189	264	323	374
(再掲)65～74歳	70	100	78	9	5	5	15	24	39	80	137	223	274	323	323
(再掲)75歳以上	46	126	78	12	33	33	40	43	71	119	148	255	286	374	374
総数	272	96	72	4	3	8	14	24	43	78	133	180	243	361	368
1～6歳	5	53	20	9	27	27	27	27	41	54	66	78	78	78	78
7～14歳	11	36	18	5	16	16	16	17	24	32	40	52	80	80	80
15～19歳	7	72	36	13	34	34	34	34	40	71	109	128	128	128	128
20～29歳	10	108	116	37	8	8	8	10	19	53	259	280	291	291	291
30～39歳	20	55	46	10	8	8	10	14	23	39	77	126	156	171	171
40～49歳	19	65	43	10	8	8	8	11	26	56	92	133	169	169	169
50～59歳	31	73	46	8	12	12	19	29	36	66	102	126	128	240	240
60～69歳	63	105	69	9	4	4	23	32	55	87	145	194	233	352	352
70～79歳	61	119	77	10	3	3	23	48	64	103	147	208	302	366	366
80歳以上	45	117	81	12	8	8	14	26	56	91	162	203	262	368	368
(再掲)20歳以上	249	100	73	5	3	8	13	23	48	82	138	192	248	361	368
(再掲)65～74歳	70	106	62	7	3	3	23	36	61	97	143	193	233	302	302
(再掲)75歳以上	72	125	85	10	8	8	14	26	62	116	166	217	309	368	368
総数	505	93	71	3	3	8	15	24	41	75	125	180	248	335	374
1～6歳	16	48	21	5	17	17	17	26	33	43	59	78	97	97	97
7～14歳	21	44	25	5	16	16	17	17	26	39	53	80	96	98	98
15～19歳	16	95	75	19	26	26	26	34	49	71	118	163	335	335	335
20～29歳	22	83	82	17	8	8	12	13	37	63	88	259	268	291	291
30～39歳	34	66	47	8	3	3	8	15	32	49	106	137	167	171	171
40～49歳	46	64	54	8	6	6	9	11	26	54	86	119	166	297	297
50～59歳	54	67	41	6	12	12	18	21	36	59	94	123	128	240	240
60～69歳	112	103	74	7	4	10	16	26	45	84	144	207	274	307	352
70～79歳	109	113	74	7	3	5	24	35	61	96	140	204	302	332	366
80歳以上	75	124	82	9	8	8	25	40	63	118	165	217	286	374	374
(再掲)20歳以上	452	97	72	3	3	6	15	24	44	79	131	191	259	352	374
(再掲)65～74歳	140	103	70	6	3	5	15	28	52	89	141	201	246	302	323
(再掲)75歳以上	118	125	82	8	8	10	25	40	66	117	162	236	309	368	374

【摂取量－ナトリウム (mg)】

	性・年齢	人数	平均値	標準偏差	標準誤差	最小値	P1	P5	P10	P25	中央値	P75	P90	P95	P99	最大値
男性	総数	233	4227	1468	96	1133	1517	1911	2501	3141	4048	5062	6396	6983	8193	8760
	1～6歳	11	2279	701	211	1133	1133	1133	1352	1767	2307	2742	2919	3610	3610	3610
	7～14歳	10	4621	1121	354	2840	2840	2840	2990	3885	4727	5624	5929	5952	5952	5952
	15～19歳	9	4670	1647	549	2564	2564	2564	2564	3762	4372	5270	7708	7708	7708	7708
	20～29歳	12	3544	1070	309	2376	2376	2376	2553	2589	3335	4424	5207	5326	5326	5326
	30～39歳	14	3541	1092	292	2097	2097	2097	2448	2901	3147	4574	4940	5886	5886	5886
	40～49歳	27	3824	1421	273	1517	1517	1652	1673	2846	3983	4737	5200	6513	6983	6983
	50～59歳	23	4230	1291	269	2580	2580	2609	2968	3101	3868	5056	6211	6343	7702	7702
	60～69歳	49	4640	1494	213	1911	1911	2444	2678	3610	4289	5597	6779	7256	8194	8194
	70～79歳	48	4659	1308	189	1640	1640	2909	3274	3694	4412	5379	6584	6994	8193	8193
	80歳以上	30	4267	1645	300	1851	1851	1905	2131	2971	4127	5019	6676	7048	8760	8760
	(再掲)20歳以上	203	4294	1436	101	1517	1517	1652	2121	2604	3296	4067	5063	6417	6983	8193
(再掲)65～74歳	70	4647	1488	178	1640	1640	2444	2794	3673	4412	5523	6768	7256	8194	8194	
(再掲)75歳以上	46	4465	1509	223	1851	1851	2121	2604	3512	4350	5215	6776	7048	8760	8760	
総数	272	3642	1254	76	590	1014	1821	2124	2703	3569	4391	5131	6058	6980	8188	
女性	1～6歳	5	2423	1183	529	1014	1014	1014	1014	1767	2071	3377	3888	3888	3888	3888
	7～14歳	11	2625	554	167	1929	1929	1929	1956	2120	2670	3051	3127	3685	3685	3685
	15～19歳	7	3156	1044	395	2107	2107	2107	2107	2368	2483	4057	4659	4659	4659	4659
	20～29歳	10	3632	1545	488	1324	1324	1324	1668	2585	3540	4173	6058	6058	6058	6058
	30～39歳	20	3299	1324	296	590	590	1086	1701	2469	3052	4318	5102	5347	5494	5494
	40～49歳	19	2911	889	204	1352	1352	1352	1358	2439	2958	3141	4111	5131	5131	5131
	50～59歳	31	3878	1196	215	1672	1672	1996	2319	3199	3787	4906	5119	5932	6673	6673
	60～69歳	63	3919	1398	176	965	965	1825	2139	2972	3871	4738	5510	6453	8188	8188
	70～79歳	61	3851	1174	150	1166	1166	2227	2581	3083	3771	4589	5182	5690	7339	7339
	80歳以上	45	3730	1093	163	2108	2108	2298	2544	2778	3577	4243	4968	5495	6980	6980
	(再掲)20歳以上	249	3725	1252	79	590	590	1825	2227	2842	3689	4549	5205	6058	6980	8188
	(再掲)65～74歳	70	3946	1344	161	965	965	2097	2146	3191	3864	4608	5277	6506	8188	8188
(再掲)75歳以上	72	3707	1169	138	1166	1166	2191	2316	2806	3573	4317	5205	5690	6980	6980	
総数	505	3912	1387	62	590	1166	1905	2238	2919	3819	4765	5690	6506	7702	8760	
1～6歳	16	2324	840	210	504	1014	1014	1014	1133	1767	2265	2831	3610	3888	3888	
7～14歳	21	3575	1328	290	1929	1929	1956	2120	2670	3127	4496	5624	5906	5952	5952	
15～19歳	16	4008	1576	394	2107	2107	2107	2368	2524	4035	4745	6470	7708	7708	7708	
20～29歳	22	3584	1274	272	1324	1324	2011	2376	2585	3437	4173	5326	6058	6058	6058	
30～39歳	34	3399	1222	210	590	590	1581	2097	2606	3071	4408	5004	5494	5886	5886	
40～49歳	46	3447	1300	192	1352	1352	1517	1673	2733	3238	4398	5035	5200	6983	6983	
50～59歳	54	4028	1238	168	1672	1672	2307	2580	3199	3828	4906	5493	6343	7702	7702	
60～69歳	112	4235	1479	140	965	965	2123	2444	3215	4055	5051	6429	6976	8188	8194	
70～79歳	109	4207	1293	124	1166	1166	2238	2663	3367	4065	4927	6203	6703	7339	8193	
80歳以上	75	3945	1357	157	1851	1851	2121	2385	2835	3891	4634	5495	6956	8760	8760	
(再掲)20歳以上	452	3980	1366	64	590	590	1996	2372	3022	3870	4816	5865	6513	7702	8760	
(再掲)65～74歳	140	4297	1456	123	965	965	2123	2575	3417	4152	4951	6495	7077	8193	8194	
(再掲)75歳以上	118	4002	1358	125	1166	1166	2121	2316	2993	3897	4889	5690	6776	7260	8760	

【摂取量—食塩相当量(g)】

	性・年齢	人数	平均値	標準偏差	標準誤差	最小値	P1	P5	P10	P25	中央値	P75	P90	P95	P99	最大値
男性	総数	233	10.7	3.7	0.2	2.9	3.9	4.9	6.4	8.0	10.3	12.9	16.2	17.7	20.8	22.3
	1～6歳	11	5.8	1.8	0.5	2.9	2.9	2.9	3.4	4.5	5.9	7.0	7.4	9.2	9.2	9.2
	7～14歳	10	11.7	2.8	0.9	7.2	7.2	7.2	7.6	9.9	12.0	14.3	15.1	15.1	15.1	15.1
	15～19歳	9	11.9	4.2	1.4	6.5	6.5	6.5	6.5	9.6	11.1	13.4	19.6	19.6	19.6	19.6
	20～29歳	12	9.0	2.7	0.8	6.0	6.0	6.0	6.5	6.6	8.5	11.2	13.2	13.5	13.5	13.5
	30～39歳	14	9.0	2.8	0.7	5.3	5.3	5.3	6.2	7.4	8.0	11.6	12.5	15.0	15.0	15.0
	40～49歳	27	9.7	3.6	0.7	3.9	3.9	4.2	4.2	7.2	10.1	12.0	13.2	16.5	17.7	17.7
	50～59歳	23	10.7	3.3	0.7	6.6	6.6	6.6	7.5	7.9	9.8	12.8	15.8	16.1	19.6	19.6
	60～69歳	49	11.8	3.8	0.5	4.9	4.9	6.2	6.8	9.2	10.9	14.2	17.2	18.4	20.8	20.8
	70～79歳	48	11.8	3.3	0.5	4.2	4.2	7.4	8.3	9.4	11.2	13.7	16.7	17.8	20.8	20.8
	80歳以上	30	10.8	4.2	0.8	4.7	4.7	4.8	5.4	7.5	10.5	12.7	17.0	17.9	22.3	22.3
	(再掲)20歳以上	203	10.9	3.6	0.3	3.9	4.2	5.4	6.6	8.4	10.3	12.9	16.3	17.7	20.8	20.8
	(再掲)65～74歳	70	11.8	3.8	0.5	4.2	4.2	6.2	7.1	9.3	11.2	14.0	17.2	18.4	20.8	20.8
	(再掲)75歳以上	46	11.3	3.8	0.6	4.7	4.7	5.4	6.6	8.9	11.0	13.2	17.2	17.9	22.3	22.3
女性	総数	272	9.3	3.2	0.2	1.5	2.6	4.6	5.4	6.9	9.1	11.2	13.0	15.4	17.7	20.8
	1～6歳	5	6.2	3.0	1.3	2.6	2.6	2.6	2.6	4.5	5.3	8.6	9.9	9.9	9.9	9.9
	7～14歳	11	6.7	1.4	0.4	4.9	4.9	4.9	5.0	5.4	6.8	7.7	7.9	9.4	9.4	9.4
	15～19歳	7	8.0	2.7	1.0	5.4	5.4	5.4	5.4	6.0	6.3	10.3	11.8	11.8	11.8	11.8
	20～29歳	10	9.2	3.9	1.2	3.4	3.4	3.4	4.2	6.6	9.0	10.6	15.4	15.4	15.4	15.4
	30～39歳	20	8.4	3.4	0.8	1.5	1.5	2.8	4.3	6.3	7.8	11.0	13.0	13.6	14.0	14.0
	40～49歳	19	7.4	2.3	0.5	3.4	3.4	3.4	3.4	6.2	7.5	8.0	10.4	13.0	13.0	13.0
	50～59歳	31	9.8	3.0	0.5	4.2	4.2	5.1	5.9	8.1	9.6	12.5	13.0	15.1	16.9	16.9
	60～69歳	63	10.0	3.6	0.4	2.5	2.5	4.6	5.4	7.5	9.8	12.0	14.0	16.4	20.8	20.8
	70～79歳	61	9.8	3.0	0.4	3.0	3.0	5.7	6.6	7.8	9.6	11.7	13.2	14.5	18.6	18.6
	80歳以上	45	9.5	2.8	0.4	5.4	5.4	5.8	6.5	7.1	9.1	10.8	12.6	14.0	17.7	17.7
	(再掲)20歳以上	249	9.5	3.2	0.2	1.5	2.7	4.6	5.7	7.2	9.4	11.6	13.2	15.4	17.7	20.8
	(再掲)65～74歳	70	10.0	3.4	0.4	2.5	2.5	5.3	5.4	8.1	9.8	11.7	13.4	16.5	20.8	20.8
	(再掲)75歳以上	72	9.4	3.0	0.4	3.0	3.0	5.6	5.9	7.1	9.1	11.0	13.2	14.5	17.7	17.7
総数	総数	505	9.9	3.5	0.2	1.5	3.0	4.8	5.7	7.4	9.7	12.1	14.5	16.5	19.6	22.3
	1～6歳	16	5.9	2.1	0.5	2.6	2.6	2.6	2.9	4.5	5.8	7.2	9.2	9.9	9.9	9.9
	7～14歳	21	9.1	3.4	0.7	4.9	4.9	5.0	5.4	6.8	7.9	11.4	14.3	15.0	15.1	15.1
	15～19歳	16	10.2	4.0	1.0	5.4	5.4	5.4	6.0	6.4	10.2	12.1	16.4	19.6	19.6	19.6
	20～29歳	22	9.1	3.2	0.7	3.4	3.4	5.1	6.0	6.6	8.7	10.6	13.5	15.4	15.4	15.4
	30～39歳	34	8.6	3.1	0.5	1.5	1.5	4.0	5.3	6.6	7.8	11.2	12.7	14.0	15.0	15.0
	40～49歳	46	8.8	3.3	0.5	3.4	3.4	3.9	4.2	6.9	8.2	11.2	12.8	13.2	17.7	17.7
	50～59歳	54	10.2	3.1	0.4	4.2	4.2	5.9	6.6	8.1	9.7	12.5	14.0	16.1	19.6	19.6
	60～69歳	112	10.8	3.8	0.4	2.5	2.7	5.4	6.2	8.2	10.3	12.8	16.3	17.7	20.8	20.8
	70～79歳	109	10.7	3.3	0.3	3.0	4.2	5.7	6.8	8.6	10.3	12.5	15.8	17.0	18.6	20.8
	80歳以上	75	10.0	3.4	0.4	4.7	4.7	5.4	6.1	7.2	9.9	11.8	14.0	17.7	22.3	22.3
	(再掲)20歳以上	452	10.1	3.5	0.2	1.5	3.4	5.1	6.0	7.7	9.8	12.2	14.9	16.5	19.6	22.3
	(再掲)65～74歳	140	10.9	3.7	0.3	2.5	2.7	5.4	6.5	8.7	10.5	12.6	16.5	18.0	20.8	20.8
	(再掲)75歳以上	118	10.2	3.4	0.3	3.0	4.4	5.4	5.9	7.6	9.9	12.4	14.5	17.2	18.4	22.3

【摂取量—食塩相当量(g/1000kcal)】

	性・年齢	人数	平均値	標準偏差	標準誤差	最小値	P1	P5	P10	P25	中央値	P75	P90	P95	P99	最大値
男性	総数	233	5.2	1.6	0.1	2.0	2.4	2.9	3.5	4.1	5.0	6.2	7.2	7.9	10.6	12.6
	1～6歳	11	4.8	1.3	0.4	3.0	3.0	3.0	3.5	3.5	4.6	6.1	6.3	6.8	6.8	6.8
	7～14歳	10	4.6	1.0	0.3	3.1	3.1	3.1	3.4	3.8	4.4	5.5	5.9	6.2	6.2	6.2
	15～19歳	9	4.2	1.0	0.3	2.4	2.4	2.4	2.4	3.7	4.4	4.5	5.7	5.7	5.7	5.7
	20～29歳	12	4.6	1.2	0.3	2.7	2.7	2.7	3.1	3.8	4.5	5.4	6.0	6.5	6.5	6.5
	30～39歳	14	4.4	1.0	0.3	2.8	2.8	2.8	2.9	3.6	4.6	5.2	5.4	6.0	6.0	6.0
	40～49歳	27	4.9	1.6	0.3	2.0	2.0	2.6	2.9	4.0	4.3	6.3	7.0	7.0	8.8	8.8
	50～59歳	23	5.5	1.5	0.3	3.4	3.4	3.5	3.7	4.2	5.3	6.2	7.8	8.5	8.5	8.5
	60～69歳	49	5.3	1.8	0.3	2.3	2.3	3.4	3.5	4.3	5.1	6.2	7.4	8.3	12.6	12.6
	70～79歳	48	5.8	1.8	0.3	2.4	2.4	3.5	3.7	4.5	5.8	6.7	7.9	9.6	11.3	11.3
	80歳以上	30	5.5	1.6	0.3	2.4	2.4	2.7	3.4	4.4	5.3	6.6	7.7	7.9	8.5	8.5
	(再掲)20歳以上	203	5.3	1.7	0.1	2.0	2.4	2.9	3.5	4.2	5.2	6.3	7.2	8.3	10.6	12.6
	(再掲)65～74歳	70	5.5	1.9	0.2	2.3	2.3	3.3	3.5	4.1	5.2	6.4	7.6	9.4	12.6	12.6
	(再掲)75歳以上	46	5.7	1.6	0.2	2.4	2.4	3.4	3.4	4.7	5.8	6.6	7.8	8.5	9.6	9.6
総数	272	5.6	1.7	0.1	2.1	2.6	3.2	3.2	3.5	4.3	5.4	6.4	7.8	8.7	11.0	13.7
女性	1～6歳	5	4.0	1.1	0.5	3.1	3.1	3.1	3.1	3.3	3.6	4.0	5.8	5.8	5.8	5.8
	7～14歳	11	4.0	0.7	0.2	3.2	3.2	3.2	3.5	3.5	4.0	4.4	4.7	5.6	5.6	5.6
	15～19歳	7	4.8	1.3	0.5	3.5	3.5	3.5	3.5	3.9	4.5	5.7	7.1	7.1	7.1	7.1
	20～29歳	10	5.8	1.9	0.6	3.3	3.3	3.3	3.5	4.8	5.3	6.9	8.9	9.1	9.1	9.1
	30～39歳	20	5.6	1.9	0.4	2.5	2.5	2.8	3.2	3.9	5.4	7.2	8.0	8.7	9.2	9.2
	40～49歳	19	4.9	1.4	0.3	3.1	3.1	3.1	3.4	3.7	5.1	5.5	7.3	8.4	8.4	8.4
	50～59歳	31	5.8	1.9	0.3	3.0	3.0	3.1	3.5	4.4	5.5	7.0	8.5	8.7	10.7	10.7
	60～69歳	63	5.7	1.9	0.2	2.9	2.9	3.2	3.6	4.7	5.4	6.5	7.5	9.4	13.7	13.7
	70～79歳	61	5.7	1.7	0.2	2.1	2.1	3.2	3.8	4.6	5.7	6.4	8.0	8.9	10.6	10.6
	80歳以上	45	5.8	1.5	0.2	3.3	3.3	3.5	4.1	4.8	5.6	6.5	7.4	8.6	11.1	11.1
	(再掲)20歳以上	249	5.7	1.8	0.1	2.1	2.6	3.2	3.6	4.5	5.5	6.5	8.1	8.9	11.0	13.7
	(再掲)65～74歳	70	5.9	1.8	0.2	3.0	3.0	3.6	3.8	4.7	5.6	6.5	8.3	9.5	13.7	13.7
	(再掲)75歳以上	72	5.6	1.7	0.2	2.1	2.1	3.2	3.5	4.7	5.6	6.4	7.4	8.9	11.1	11.1
	総数	505	5.4	1.7	0.1	2.0	2.4	3.1	3.1	3.5	4.1	5.3	6.3	7.5	8.5	10.7
総数	1～6歳	16	4.5	1.3	0.3	3.0	3.0	3.0	3.1	3.5	4.2	5.7	6.3	6.8	6.8	6.8
	7～14歳	21	4.3	0.9	0.2	3.1	3.1	3.2	3.5	3.7	4.1	4.7	5.6	5.6	6.2	6.2
	15～19歳	16	4.5	1.1	0.3	2.4	2.4	2.4	3.4	3.8	4.4	5.0	5.7	7.1	7.1	7.1
	20～29歳	22	5.1	1.6	0.3	2.7	2.7	3.1	3.3	3.8	5.2	5.8	6.9	8.7	9.1	9.1
	30～39歳	34	5.1	1.6	0.3	2.5	2.5	2.8	3.0	3.8	5.1	6.0	7.6	8.2	9.2	9.2
	40～49歳	46	4.9	1.5	0.2	2.0	2.0	2.9	3.4	4.0	4.5	5.8	7.0	7.3	8.8	8.8
	50～59歳	54	5.7	1.7	0.2	3.0	3.0	3.4	3.5	4.4	5.4	6.5	8.5	8.7	10.7	10.7
	60～69歳	112	5.6	1.9	0.2	2.3	2.8	3.2	3.6	4.4	5.3	6.4	7.4	9.4	12.6	13.7
	70～79歳	109	5.8	1.8	0.2	2.1	2.4	3.3	3.7	4.5	5.8	6.5	8.0	9.5	10.6	11.3
	80歳以上	75	5.7	1.6	0.2	2.4	2.4	3.4	3.5	4.7	5.6	6.6	7.7	8.5	11.1	11.1
	(再掲)20歳以上	452	5.5	1.7	0.1	2.0	2.4	3.1	3.5	4.3	5.3	6.4	7.7	8.7	11.0	13.7
	(再掲)65～74歳	140	5.7	1.9	0.2	2.3	2.4	3.4	3.6	4.3	5.4	6.5	7.8	9.5	12.6	13.7
	(再掲)75歳以上	118	5.7	1.6	0.1	2.1	2.4	3.2	3.5	4.7	5.7	6.5	7.8	8.9	9.9	11.1

【摂取量—カリウム(mg)】

	性・年齢	人数	平均値	標準偏差	標準誤差	最小値	P1	P5	P10	P25	中央値	P75	P90	P95	P99	最大値	
男性	総数	233	2365	874	57	552	880	1191	1336	1704	2293	2869	3549	4196	4666	5161	
	1～6歳	11	1403	267	81	959	959	959	1153	1220	1416	1638	1765	1845	1845	1845	
	7～14歳	10	2539	698	221	1704	1704	1704	1714	2119	2414	3141	3522	3899	3899	3899	
	15～19歳	9	2531	826	275	1074	1074	1074	1074	1937	2862	2992	3627	3627	3627	3627	
	20～29歳	12	1787	426	123	1197	1197	1197	1336	1456	1625	2168	2301	2466	2466	2466	
	30～39歳	14	2281	954	255	616	616	616	1275	1591	2429	2909	3028	4484	4484	4484	
	40～49歳	27	2075	838	161	901	901	925	1211	1558	1979	2355	3374	3546	4464	4464	
	50～59歳	23	2059	780	163	939	939	1115	1191	1446	2004	2659	3106	3472	3742	3742	
	60～69歳	49	2586	936	134	880	880	1383	1544	1943	2539	2938	4229	4306	5161	5161	
	70～79歳	48	2499	708	102	552	552	1491	1638	1975	2560	2823	3447	3709	4302	4302	
80歳以上	30	2800	970	177	1245	1245	1330	1797	1971	2712	3549	4262	4415	4888	4888		
(再掲)20歳以上	203	2401	877	62	552	552	880	1211	1406	1754	2355	2886	4229	4666	5161	5161	
(再掲)65～74歳	70	2569	917	110	552	552	552	1226	1545	1919	2549	2956	3985	4302	5161	5161	
(再掲)75歳以上	46	2705	860	127	1245	1245	1491	1769	2016	2592	3216	4009	4327	4888	4888		
総数	272	2221	827	616	50	438	624	958	1254	1654	2155	2684	3346	3631	4996	5228	
女性	1～6歳	5	1697	616	275	976	976	976	976	1254	1616	2225	2415	2415	2415	2415	
	7～14歳	11	1790	404	122	1124	1124	1124	1414	1488	1886	1975	2015	2659	2659	2659	
	15～19歳	7	1900	280	106	1392	1392	1392	1392	1646	1942	2122	2162	2162	2162	2162	
	20～29歳	10	1777	942	298	840	840	840	851	980	1542	2196	3315	3609	3609	3609	
	30～39歳	20	1759	622	139	573	573	724	894	1346	1744	2329	2597	2634	2662	2662	
	40～49歳	19	1825	618	142	654	654	654	795	1334	1946	2194	2702	3025	3025	3025	
	50～59歳	31	2123	755	136	838	838	1112	1388	1500	1992	2414	3259	3482	4242	4242	
	60～69歳	63	2395	898	113	624	624	624	997	1462	1813	2305	2928	3448	3690	5228	5228
	70～79歳	61	2554	800	102	868	868	868	1375	1448	1913	2565	3076	3737	3877	4049	4049
	80歳以上	45	2277	844	126	438	438	438	1197	1358	1704	2179	2717	3346	3465	5107	5107
(再掲)20歳以上	249	2259	845	54	438	438	624	911	1215	1682	2187	2800	3398	3690	4996	5228	
(再掲)65～74歳	70	2466	811	97	624	624	624	1189	1377	1818	2492	3119	3452	3865	4049	4049	
(再掲)75歳以上	72	2375	846	100	438	438	438	1155	1395	1705	2303	2984	3419	3737	5107	5107	
総数	505	2287	851	38	438	438	654	1074	1304	1671	2187	2778	3408	3865	4666	5228	
1～6歳	16	1495	411	103	959	959	959	959	976	1224	1418	1702	2225	2415	2415	2415	
7～14歳	21	2147	669	146	1124	1124	1124	1414	1488	1711	1975	2607	3141	3145	3899	3899	
15～19歳	16	2255	707	177	1074	1074	1074	1074	1392	1791	2078	2910	3222	3627	3627	3627	
20～29歳	22	1782	689	147	840	840	840	861	980	1336	1625	2196	2466	3022	3609	3609	
30～39歳	34	1974	806	138	573	573	573	616	911	1433	1787	2502	2809	3028	4484	4484	
40～49歳	46	1972	757	112	654	654	654	901	1206	1495	1948	2256	3025	3374	4464	4464	
50～59歳	54	2096	759	103	838	838	838	1112	1220	1481	1998	2414	3259	3482	4242	4242	
60～69歳	112	2478	916	87	624	663	663	997	1513	1815	2394	2933	3611	4285	5161	5228	
70～79歳	109	2530	758	73	552	868	868	1375	1546	1934	2565	2996	3622	3868	4049	4302	
80歳以上	75	2486	926	107	438	438	438	1245	1402	1825	2303	3150	3634	4327	5107	5107	
(再掲)20歳以上	452	2323	861	41	438	624	624	997	1334	1707	2250	2820	3447	3877	4888	5228	
(再掲)65～74歳	140	2517	864	73	552	624	624	1190	1488	1909	2503	3059	3685	4065	4666	5161	
(再掲)75歳以上	118	2504	863	79	438	868	868	1245	1448	1860	2438	3076	3634	4009	4888	5107	

【摂取量－カルシウム (mg)】

性・年齢	人数	平均値	標準偏差	標準誤差	最小値	P1	P5	P10	P25	中央値	P75	P90	P95	P99	最大値
総数	233	492	242	16	100	128	189	235	311	450	614	808	890	1327	1529
1～6歳	11	296	100	30	177	177	177	189	242	268	325	442	509	509	509
7～14歳	10	849	229	72	585	585	585	588	619	840	936	1213	1272	1272	1272
15～19歳	9	609	350	117	202	202	202	202	377	573	701	1376	1376	1376	1376
20～29歳	12	348	107	31	146	146	146	214	306	342	396	489	540	540	540
30～39歳	14	367	130	35	150	150	150	219	292	337	454	577	587	587	587
40～49歳	27	436	326	63	100	100	183	186	236	379	441	765	1327	1529	1529
50～59歳	23	415	208	43	128	128	202	207	262	373	569	718	833	890	890
60～69歳	49	521	228	33	150	150	229	239	366	501	628	829	953	1221	1221
70～79歳	48	521	182	26	113	113	251	258	391	526	625	767	839	986	986
80歳以上	30	538	207	38	137	137	280	292	374	545	660	823	880	1002	1002
(再掲)20歳以上	203	479	224	16	100	128	200	235	318	441	591	765	862	1221	1529
(再掲)65～74歳	70	533	222	27	113	113	229	267	366	526	628	828	953	1221	1221
(再掲)75歳以上	46	525	181	27	137	137	260	298	404	496	652	766	837	1002	1002
総数	272	463	211	13	70	93	173	226	314	419	575	753	876	1046	1210
1～6歳	5	516	175	78	369	369	369	369	379	511	521	803	803	803	803
7～14歳	11	561	184	55	292	292	292	346	384	555	682	792	876	876	876
15～19歳	7	354	195	74	198	198	198	198	226	269	580	685	685	685	685
20～29歳	10	337	162	51	93	93	93	114	234	350	378	580	611	611	611
30～39歳	20	379	169	38	105	105	149	200	243	364	482	648	663	669	669
40～49歳	19	378	192	44	128	128	128	130	221	383	486	753	786	786	786
50～59歳	31	434	205	37	91	91	115	211	316	416	555	601	916	928	928
60～69歳	63	471	233	29	70	70	190	252	308	404	561	785	1023	1204	1204
70～79歳	61	526	209	27	137	137	260	293	365	507	634	807	876	1210	1210
80歳以上	45	475	201	30	96	96	189	214	359	454	554	788	907	1004	1004
(再掲)20歳以上	249	461	213	13	70	93	160	221	316	418	561	753	907	1046	1210
(再掲)65～74歳	70	500	217	26	70	70	221	270	361	487	586	777	968	1210	1210
(再掲)75歳以上	72	491	210	25	96	96	189	260	331	455	628	807	907	1004	1004
総数	505	476	226	10	70	105	183	229	312	439	588	788	880	1210	1529
1～6歳	16	365	161	40	177	177	177	189	251	315	475	521	803	803	803
7～14歳	21	698	249	54	292	292	346	384	555	670	842	936	1153	1272	1272
15～19歳	16	498	312	78	198	198	198	202	250	434	677	805	1376	1376	1376
20～29歳	22	343	131	28	93	93	135	146	301	344	378	540	549	611	611
30～39歳	34	374	152	26	105	105	150	207	262	343	458	587	658	669	669
40～49歳	46	412	277	41	100	100	130	174	236	380	441	753	786	1529	1529
50～59歳	54	426	205	28	91	91	128	207	291	385	555	718	890	928	928
60～69歳	112	493	232	22	70	150	190	252	338	465	593	826	1023	1204	1221
70～79歳	109	524	197	19	113	137	251	286	372	517	626	797	876	986	1210
80歳以上	75	500	204	24	96	96	189	285	359	465	625	808	907	1004	1004
(再掲)20歳以上	452	469	218	10	70	100	178	229	318	427	583	753	879	1204	1529
(再掲)65～74歳	140	516	219	19	70	113	225	270	365	504	622	811	960	1210	1221
(再掲)75歳以上	118	504	199	18	96	137	214	285	359	475	634	807	880	1002	1004

【摂取量—マグネシウム(mg)】

	性・年齢	人数	平均値	標準偏差	標準誤差	最小値	P1	P5	P10	P25	中央値	P75	P90	P95	P99	最大値
	総数	233	262	90	6	84	92	121	148	205	251	309	366	429	524	588
	1～6歳	11	141	39	12	92	92	92	107	109	123	180	183	221	221	221
	7～14歳	10	276	65	20	189	189	189	191	201	275	332	355	363	363	363
	15～19歳	9	293	97	32	147	147	147	147	285	291	343	472	472	472	472
	20～29歳	12	211	52	15	122	122	122	144	166	215	250	274	278	278	278
	30～39歳	14	221	78	21	92	92	92	116	147	232	281	303	364	364	364
	40～49歳	27	251	100	19	84	84	116	134	200	234	293	429	458	547	547
男性	50～59歳	23	252	96	20	139	139	148	150	180	226	305	381	427	510	510
	60～69歳	49	297	100	14	99	99	162	173	240	278	343	443	507	588	588
	70～79歳	48	266	61	9	104	104	175	192	233	265	309	353	363	374	374
	80歳以上	30	284	89	16	121	121	154	176	232	261	355	421	440	470	470
	(再掲)20歳以上	203	266	88	6	84	99	136	161	213	251	311	374	429	524	588
	(再掲)65～74歳	70	286	93	11	99	99	161	176	224	277	340	408	468	588	588
	(再掲)75歳以上	46	279	77	11	121	121	156	194	237	264	324	399	424	470	470
	総数	272	230	76	5	53	58	114	135	180	223	276	328	355	444	577
	1～6歳	5	182	64	28	82	82	82	82	158	212	216	241	241	241	241
	7～14歳	11	186	41	12	127	127	127	135	136	190	207	240	252	252	252
	15～19歳	7	203	29	11	146	146	146	146	184	214	221	230	230	230	230
	20～29歳	10	187	77	25	87	87	87	98	115	193	240	292	314	314	314
	30～39歳	20	185	60	13	53	53	84	123	151	176	221	257	301	326	326
	40～49歳	19	204	66	15	77	77	77	114	139	212	258	286	318	318	318
	50～59歳	31	229	78	14	88	88	97	143	180	222	268	332	354	449	449
	60～69歳	63	248	84	11	58	58	96	159	197	243	296	342	362	577	577
	70～79歳	61	255	72	9	114	114	129	171	198	258	314	333	362	444	444
	80歳以上	45	233	73	11	53	53	143	154	184	223	267	349	370	430	430
	(再掲)20歳以上	249	234	78	5	53	58	114	135	181	226	280	332	362	444	577
	(再掲)65～74歳	70	257	76	9	58	58	115	165	205	258	312	341	367	444	444
	(再掲)75歳以上	72	236	72	8	53	53	122	157	182	227	284	328	365	430	430
	総数	505	245	84	4	53	84	116	143	192	236	291	349	380	507	588
	1～6歳	16	154	50	12	82	82	82	92	113	150	198	221	241	241	241
	7～14歳	21	229	70	15	127	127	135	136	189	206	271	332	347	363	363
	15～19歳	16	254	86	22	146	146	146	147	199	226	294	351	472	472	472
	20～29歳	22	200	64	14	87	87	109	115	144	208	248	274	278	314	314
	30～39歳	34	200	69	12	53	53	92	116	147	205	236	292	326	364	364
	40～49歳	46	232	90	13	77	77	114	133	188	224	278	317	429	547	547
	50～59歳	54	239	86	12	88	88	134	145	180	224	268	354	427	510	510
	60～69歳	112	269	94	9	58	93	139	163	208	257	321	362	443	577	588
	70～79歳	109	260	67	6	104	114	129	173	216	262	312	351	363	375	444
	80歳以上	75	253	83	10	53	53	143	156	196	241	291	373	424	470	470
	(再掲)20歳以上	452	248	84	4	53	84	119	147	195	240	296	353	399	510	588
	(再掲)65～74歳	140	272	86	7	58	93	124	172	219	266	321	363	422	524	588
	(再掲)75歳以上	118	253	76	7	53	114	143	158	196	247	298	363	399	440	470

【摂取量ーリン(mg)】

	性・年齢	人数	平均値	標準偏差	標準誤差	最小値	P1	P5	P10	P25	中央値	P75	P90	P95	P99	最大値
	総数	233	1055	342	22	384	452	549	632	821	1012	1255	1496	1704	2066	2141
	1～6歳	11	606	102	31	506	506	506	536	538	575	624	679	878	878	878
	7～14歳	10	1331	307	97	801	801	801	866	1166	1327	1576	1692	1761	1761	1761
	15～19歳	9	1443	448	149	812	812	812	812	1188	1496	1721	2087	2087	2087	2087
	20～29歳	12	892	214	62	542	542	542	693	725	877	1110	1146	1216	1216	1216
	30～39歳	14	929	225	60	585	585	585	597	728	957	1129	1163	1283	1283	1283
	40～49歳	27	968	390	75	384	384	452	454	760	891	1099	1510	1892	2066	2066
	50～59歳	23	1039	338	70	561	561	632	718	760	956	1316	1600	1613	1704	1704
	60～69歳	49	1126	322	46	466	466	692	762	907	1118	1325	1480	1823	1938	1938
	70～79歳	48	1076	243	35	405	405	706	760	925	1043	1215	1429	1493	1652	1652
	80歳以上	30	1079	362	66	475	475	549	631	867	1016	1357	1477	1515	2141	2141
	(再掲)20歳以上	203	1049	316	22	384	452	569	692	845	1012	1231	1436	1600	1938	2141
	(再掲)65～74歳	70	1130	316	38	405	405	674	748	925	1103	1338	1486	1787	1938	1938
	(再掲)75歳以上	46	1054	303	45	475	475	604	692	888	1016	1206	1436	1481	2141	2141
	総数	272	908	276	17	173	278	456	592	729	884	1068	1245	1369	1590	2073
	1～6歳	5	865	220	98	666	666	666	666	693	862	890	1216	1216	1216	1216
	7～14歳	11	884	192	58	612	612	612	626	699	861	1048	1077	1196	1196	1196
	15～19歳	7	921	184	69	679	679	679	679	882	914	1014	1245	1245	1245	1245
	20～29歳	10	732	246	78	396	396	396	401	482	788	915	1035	1056	1056	1056
	30～39歳	20	759	222	50	249	249	366	523	648	727	820	1117	1160	1174	1174
	40～49歳	19	828	223	51	315	315	315	430	767	877	980	1023	1203	1203	1203
	50～59歳	31	926	278	50	399	399	557	589	712	941	1127	1295	1411	1590	1590
	60～69歳	63	924	288	36	278	278	517	593	770	891	1080	1271	1442	1870	1870
	70～79歳	61	1000	268	34	456	456	611	659	800	978	1202	1313	1474	1544	1544
	80歳以上	45	898	314	47	173	173	401	590	729	884	1022	1276	1328	2073	2073
	(再掲)20歳以上	249	910	283	18	173	278	437	587	729	885	1073	1271	1382	1590	2073
	(再掲)65～74歳	70	973	291	35	278	278	524	602	810	939	1183	1412	1504	1544	1544
	(再掲)75歳以上	72	914	296	35	173	173	456	623	729	884	1090	1276	1328	2073	2073
	総数	505	976	317	14	173	384	524	608	767	947	1169	1382	1521	1900	2141
	1～6歳	16	687	188	47	506	506	506	536	562	616	777	890	1216	1216	1216
	7～14歳	21	1097	337	73	612	612	626	699	853	1048	1307	1576	1623	1761	1761
	15～19歳	16	1215	438	110	679	679	679	788	840	1101	1586	1900	2087	2087	2087
	20～29歳	22	819	238	51	396	396	407	482	693	833	1013	1140	1146	1216	1216
	30～39歳	34	829	235	40	249	249	483	585	659	767	1029	1145	1174	1283	1283
	40～49歳	46	911	335	49	315	315	430	452	767	884	1015	1231	1510	2066	2066
	50～59歳	54	974	307	42	399	399	561	619	760	949	1168	1436	1600	1704	1704
	60～69歳	112	1012	318	30	278	316	524	682	811	975	1183	1397	1519	1870	1938
	70～79歳	109	1033	259	25	405	456	645	677	863	1024	1205	1379	1480	1556	1652
	80歳以上	75	970	344	40	173	173	475	604	730	934	1171	1433	1515	2141	2141
	(再掲)20歳以上	452	972	306	14	173	316	497	623	770	951	1157	1369	1501	1892	2141
	(再掲)65～74歳	140	1051	313	26	278	316	548	668	836	1017	1263	1461	1532	1847	1938
	(再掲)75歳以上	118	969	305	28	173	385	497	646	771	968	1169	1352	1474	2073	2141

【摂取量一鉄(mg)】

	性・年齢	人数	平均値	標準偏差	標準誤差	最小値	P1	P5	P10	P25	中央値	P75	P90	P95	P99	最大値
男性	総数	233	7.9	2.9	0.2	2.9	3.0	3.8	4.6	6.1	7.5	9.3	11.3	13.4	17.3	18.4
	1～6歳	11	3.8	1.1	0.3	2.9	2.9	2.9	2.9	3.0	3.4	4.3	4.8	6.5	6.5	6.5
	7～14歳	10	8.2	2.3	0.7	5.3	5.3	5.3	5.6	6.0	8.0	10.3	11.2	11.4	11.4	11.4
	15～19歳	9	9.3	3.9	1.3	6.0	6.0	6.0	6.0	6.5	8.7	10.3	18.3	18.3	18.3	18.3
	20～29歳	12	6.3	2.0	0.6	3.6	3.6	3.6	3.8	5.1	6.2	6.7	9.4	10.6	10.6	10.6
	30～39歳	14	7.0	2.2	0.6	3.8	3.8	3.8	4.4	5.2	6.8	9.0	9.8	10.0	10.0	10.0
	40～49歳	27	7.7	3.2	0.6	3.4	3.4	4.0	4.4	5.1	7.2	8.3	13.4	14.0	17.3	17.3
	50～59歳	23	7.3	2.0	0.4	4.0	4.0	4.1	5.1	5.7	7.0	9.0	9.9	10.6	11.3	11.3
	60～69歳	49	8.9	2.8	0.4	3.6	3.6	5.1	5.6	7.2	8.2	10.3	13.3	14.9	16.3	16.3
	70～79歳	48	8.3	2.6	0.4	3.9	3.9	4.6	5.0	7.0	8.2	9.3	11.1	11.7	18.4	18.4
	80歳以上	30	8.3	3.1	0.6	3.1	3.1	4.1	5.3	6.5	7.6	10.0	12.9	14.2	16.7	16.7
	(再掲)20歳以上	203	8.1	2.8	0.2	3.1	3.6	4.1	5.0	6.4	7.6	9.4	11.3	13.4	16.7	18.4
	(再掲)65～74歳	70	8.9	2.9	0.4	3.6	3.6	4.8	5.5	7.1	8.4	11.1	12.5	14.9	18.4	18.4
	(再掲)75歳以上	46	8.1	2.7	0.4	3.1	3.1	4.1	5.3	6.5	7.7	9.3	11.7	13.7	16.7	16.7
女性	総数	272	7.1	2.5	0.1	1.2	1.9	3.4	4.1	5.4	6.9	8.6	10.0	11.7	16.2	16.6
	1～6歳	5	6.1	3.5	1.6	3.1	3.1	3.1	3.1	4.1	4.4	6.9	11.9	11.9	11.9	11.9
	7～14歳	11	5.1	1.1	0.3	3.6	3.6	3.6	3.9	4.1	4.9	6.2	6.6	6.9	6.9	6.9
	15～19歳	7	7.1	1.6	0.6	5.1	5.1	5.1	5.1	5.9	6.5	8.4	9.6	9.6	9.6	9.6
	20～29歳	10	6.2	2.1	0.7	3.4	3.4	3.4	3.6	4.7	5.9	7.8	9.2	9.5	9.5	9.5
	30～39歳	20	5.9	2.2	0.5	1.5	1.5	2.3	3.7	4.8	5.4	7.1	9.3	10.8	11.1	11.1
	40～49歳	19	6.7	2.0	0.5	2.7	2.7	2.7	2.8	5.2	6.9	8.3	8.8	9.7	9.7	9.7
	50～59歳	31	7.1	2.8	0.5	2.8	2.8	3.4	4.5	5.7	6.5	8.1	8.8	13.4	16.3	16.3
	60～69歳	63	7.4	2.5	0.3	1.9	1.9	3.1	4.2	5.8	7.5	9.0	10.1	10.5	16.2	16.2
	70～79歳	61	7.6	2.2	0.3	3.2	3.2	4.5	5.2	6.0	7.5	9.1	10.0	11.7	14.2	14.2
	80歳以上	45	7.5	2.8	0.4	1.2	1.2	4.0	5.0	5.5	6.9	9.1	11.4	12.1	16.6	16.6
	(再掲)20歳以上	249	7.2	2.5	0.2	1.2	1.9	3.4	4.3	5.6	7.1	8.8	10.1	11.7	16.2	16.6
	(再掲)65～74歳	70	7.8	2.4	0.3	1.9	1.9	4.1	5.3	6.1	7.6	9.1	10.5	11.7	14.2	14.2
	(再掲)75歳以上	72	7.3	2.6	0.3	1.2	1.2	3.8	4.5	5.5	7.1	8.8	11.4	12.1	16.6	16.6
総数	総数	505	7.5	2.7	0.1	1.2	2.8	3.6	4.3	5.6	7.2	8.9	11.1	12.0	16.3	18.4
	1～6歳	16	4.5	2.3	0.6	2.9	2.9	2.9	2.9	3.2	3.8	4.6	6.9	11.9	11.9	11.9
	7～14歳	21	6.5	2.3	0.5	3.6	3.6	3.9	4.1	4.9	6.0	7.5	10.3	11.0	11.4	11.4
	15～19歳	16	8.3	3.2	0.8	5.1	5.1	5.1	5.9	6.0	7.8	9.5	11.2	18.3	18.3	18.3
	20～29歳	22	6.2	2.0	0.4	3.4	3.4	3.6	3.7	4.7	6.2	7.1	9.4	9.5	10.6	10.6
	30～39歳	34	6.4	2.3	0.4	1.5	1.5	3.2	4.3	5.0	5.5	8.1	9.8	10.5	11.1	11.1
	40～49歳	46	7.3	2.8	0.4	2.7	2.7	3.4	4.1	5.2	7.1	8.3	9.7	13.4	17.3	17.3
	50～59歳	54	7.2	2.5	0.3	2.8	2.8	3.9	4.5	5.7	6.9	8.5	9.9	11.8	16.3	16.3
	60～69歳	112	8.0	2.7	0.3	1.9	2.7	3.8	5.1	6.5	7.6	9.3	11.2	13.3	16.2	16.3
	70～79歳	109	7.9	2.4	0.2	3.2	3.6	4.5	5.0	6.4	7.7	9.1	11.1	11.7	14.2	18.4
	80歳以上	75	7.8	2.9	0.3	1.2	1.2	4.0	5.1	6.0	7.0	9.6	12.0	13.7	16.7	16.7
	(再掲)20歳以上	452	7.6	2.6	0.1	1.2	2.7	3.8	4.6	5.7	7.3	9.0	11.1	12.1	16.3	18.4
	(再掲)65～74歳	140	8.3	2.7	0.2	1.9	2.7	4.2	5.4	6.7	8.0	10.1	11.7	13.3	16.3	18.4
	(再掲)75歳以上	118	7.6	2.6	0.2	1.2	3.1	4.0	4.7	6.0	7.3	8.9	11.4	12.1	16.6	16.7

【攝取量—亜鉛(mg)】

性・年齢	人数	平均値	標準偏差	標準誤差	最小値	P1	P5	P10	P25	中央値	P75	P90	P95	P99	最大値
総数	233	8.6	3.1	0.2	2.8	3.2	4.2	5.0	6.4	8.1	10.3	12.8	14.4	17.5	20.4
1～6歳	11	4.7	1.3	0.4	3.0	3.0	3.0	3.7	3.8	4.3	5.5	6.3	7.4	7.4	7.4
7～14歳	10	10.8	2.4	0.8	7.4	7.4	7.4	7.7	9.2	10.5	13.0	14.1	14.4	14.4	14.4
15～19歳	9	13.4	4.6	1.5	6.1	6.1	6.1	6.1	10.3	14.2	15.9	20.4	20.4	20.4	20.4
20～29歳	12	8.9	2.3	0.7	6.0	6.0	6.0	6.1	6.9	8.7	10.3	12.2	13.3	13.3	13.3
30～39歳	14	8.9	3.6	1.0	3.5	3.5	3.5	5.0	5.6	9.1	10.5	13.3	16.9	16.9	16.9
40～49歳	27	8.5	3.1	0.6	3.8	3.8	4.7	4.7	6.4	8.1	10.3	12.5	13.7	17.4	17.4
50～59歳	23	8.1	2.5	0.5	2.8	2.8	4.2	4.6	6.5	8.3	10.1	11.3	11.4	13.0	13.0
60～69歳	49	9.2	2.8	0.4	3.2	3.2	5.2	6.1	7.4	8.9	11.0	12.7	13.4	16.4	16.4
70～79歳	48	8.3	2.6	0.4	4.3	4.3	5.2	5.9	6.6	7.7	9.4	11.9	13.1	18.4	18.4
80歳以上	30	7.9	2.6	0.5	3.4	3.4	3.9	4.9	6.2	7.9	9.5	11.1	12.8	15.4	15.4
(再掲)20歳以上	203	8.6	2.8	0.2	2.8	3.4	4.6	5.2	6.5	8.1	10.1	12.4	13.3	16.9	18.4
(再掲)65～74歳	70	9.1	2.9	0.4	3.2	3.2	4.6	5.6	7.4	8.5	10.9	12.8	14.8	18.4	18.4
(再掲)75歳以上	46	7.7	2.2	0.3	3.4	3.4	4.8	5.5	6.3	7.4	8.8	10.5	11.4	15.4	15.4
総数	272	7.1	2.3	0.1	1.3	1.9	3.6	4.5	5.8	6.8	8.3	9.7	11.1	13.8	21.5
1～6歳	5	7.2	3.9	1.8	3.7	3.7	3.7	3.7	5.7	6.1	6.4	14.0	14.0	14.0	14.0
7～14歳	11	7.7	1.7	0.5	5.4	5.4	5.4	5.9	6.1	7.9	9.3	9.9	10.1	10.1	10.1
15～19歳	7	8.1	2.4	0.9	5.0	5.0	5.0	5.0	6.4	8.4	10.9	11.3	11.3	11.3	11.3
20～29歳	10	6.7	2.6	0.8	2.8	2.8	2.8	3.0	3.5	7.4	8.4	9.7	10.5	10.5	10.5
30～39歳	20	6.7	2.6	0.6	1.9	1.9	2.9	4.1	4.4	6.4	7.7	10.7	12.1	13.0	13.0
40～49歳	19	6.8	1.8	0.4	2.7	2.7	2.7	3.8	5.8	7.2	8.1	8.7	9.5	9.5	9.5
50～59歳	31	7.1	1.7	0.3	3.4	3.4	5.0	5.3	5.9	7.0	8.2	8.6	10.5	11.3	11.3
60～69歳	63	7.3	2.4	0.3	1.7	1.7	3.4	4.1	5.9	7.4	8.8	10.4	11.1	13.5	13.5
70～79歳	61	7.4	2.6	0.3	3.1	3.1	4.7	5.1	5.8	7.0	8.3	9.5	11.2	21.5	21.5
80歳以上	45	6.7	2.0	0.3	1.3	1.3	3.9	4.6	5.5	6.3	7.9	9.0	9.2	13.8	13.8
(再掲)20歳以上	249	7.1	2.3	0.1	1.3	1.9	3.5	4.4	5.8	6.9	8.2	9.5	11.0	13.5	21.5
(再掲)65～74歳	70	7.6	2.9	0.3	1.7	1.7	3.4	4.9	5.9	7.3	8.7	11.1	12.6	21.5	21.5
(再掲)75歳以上	72	6.7	1.9	0.2	1.3	1.3	3.7	4.6	5.5	6.6	8.0	8.8	9.5	13.8	13.8
総数	505	7.8	2.8	0.1	1.3	2.8	3.8	4.7	6.1	7.5	9.1	11.3	13.0	16.9	21.5
1～6歳	16	5.5	2.6	0.6	3.0	3.0	3.0	3.7	3.9	4.6	6.2	7.4	14.0	14.0	14.0
7～14歳	21	9.2	2.5	0.6	5.4	5.4	5.9	6.1	7.4	9.2	10.3	13.0	13.8	14.4	14.4
15～19歳	16	11.1	4.6	1.1	5.0	5.0	5.0	6.1	7.1	10.6	14.6	17.5	20.4	20.4	20.4
20～29歳	22	7.9	2.7	0.6	2.8	2.8	3.2	3.5	6.5	8.1	9.3	10.8	12.2	13.3	13.3
30～39歳	34	7.6	3.2	0.6	1.9	1.9	3.5	4.2	5.2	6.8	10.0	11.6	13.3	16.9	16.9
40～49歳	46	7.8	2.8	0.4	2.7	2.7	3.8	4.7	6.4	7.7	8.8	11.8	12.5	17.4	17.4
50～59歳	54	7.6	2.1	0.3	2.8	2.8	4.2	5.3	5.9	7.7	8.5	10.8	11.3	13.0	13.0
60～69歳	112	8.1	2.7	0.3	1.7	2.2	3.6	5.1	6.2	7.9	9.9	11.9	12.7	15.1	16.4
70～79歳	109	7.8	2.6	0.3	3.1	3.4	4.7	5.2	6.3	7.3	8.8	10.5	12.4	18.4	21.5
80歳以上	75	7.1	2.4	0.3	1.3	1.3	3.9	4.6	5.5	6.8	8.2	9.7	11.4	15.4	15.4
(再掲)20歳以上	452	7.7	2.6	0.1	1.3	2.7	3.9	4.8	6.1	7.5	8.9	11.0	12.6	16.4	21.5
(再掲)65～74歳	140	8.4	3.0	0.3	1.7	2.2	4.3	5.1	6.4	7.8	10.0	12.4	13.3	18.4	21.5
(再掲)75歳以上	118	7.1	2.1	0.2	1.3	3.1	3.9	4.7	5.8	6.8	8.2	9.5	10.5	13.8	15.4

【攝取量—銅(mg)】

性・年齢	人数	平均値	標準偏差	標準誤差	最小値	P1	P5	P10	P25	中央値	P75	P90	P95	P99	最大値
總数	233	1.20	0.41	0.03	0.37	0.45	0.63	0.70	0.90	1.15	1.47	1.71	1.97	2.36	2.53
1~6歳	11	0.65	0.14	0.04	0.42	0.42	0.42	0.48	0.52	0.64	0.75	0.80	0.88	0.88	0.88
7~14歳	10	1.29	0.30	0.09	0.92	0.92	0.92	0.95	1.08	1.18	1.60	1.69	1.73	1.73	1.73
15~19歳	9	1.58	0.45	0.15	0.92	0.92	0.92	0.92	1.51	1.57	1.72	2.26	2.26	2.26	2.26
20~29歳	12	1.11	0.29	0.08	0.77	0.77	0.77	0.79	0.82	1.05	1.35	1.46	1.58	1.58	1.58
30~39歳	14	1.16	0.38	0.10	0.45	0.45	0.45	0.59	0.96	1.24	1.45	1.56	1.60	1.60	1.60
40~49歳	27	1.16	0.42	0.08	0.37	0.37	0.37	0.68	0.91	1.07	1.28	1.95	1.99	2.11	2.11
50~59歳	23	1.06	0.34	0.07	0.47	0.47	0.47	0.64	0.85	1.07	1.34	1.47	1.61	1.67	1.67
60~69歳	49	1.34	0.42	0.06	0.53	0.53	0.53	0.80	1.10	1.31	1.57	1.97	2.11	2.53	2.53
70~79歳	48	1.21	0.36	0.05	0.61	0.61	0.61	0.74	0.97	1.17	1.44	1.67	1.78	2.37	2.37
80歳以上	30	1.23	0.43	0.08	0.52	0.52	0.52	0.78	0.91	1.16	1.46	1.80	1.97	2.36	2.36
(再掲)20歳以上	203	1.21	0.39	0.03	0.37	0.47	0.65	0.73	0.91	1.17	1.46	1.68	1.95	2.36	2.53
(再掲)65~74歳	70	1.30	0.43	0.05	0.53	0.53	0.69	0.76	0.96	1.26	1.58	1.77	2.11	2.53	2.53
(再掲)75歳以上	46	1.20	0.38	0.06	0.52	0.52	0.74	0.75	0.92	1.17	1.39	1.78	1.80	2.36	2.36
總数	272	1.03	0.33	0.02	0.19	0.26	0.56	0.68	0.83	1.01	1.22	1.40	1.62	2.12	2.70
1~6歳	5	0.79	0.33	0.15	0.33	0.33	0.33	0.33	0.71	0.74	0.91	1.25	1.25	1.25	1.25
7~14歳	11	0.84	0.11	0.03	0.69	0.69	0.69	0.74	0.75	0.82	0.95	0.98	1.05	1.05	1.05
15~19歳	7	1.03	0.22	0.08	0.67	0.67	0.67	0.67	0.81	1.07	1.18	1.32	1.32	1.32	1.32
20~29歳	10	0.91	0.39	0.12	0.37	0.37	0.37	0.46	0.58	0.87	1.11	1.50	1.70	1.70	1.70
30~39歳	20	0.81	0.26	0.06	0.26	0.26	0.41	0.58	0.62	0.76	0.97	1.12	1.28	1.43	1.43
40~49歳	19	0.94	0.28	0.07	0.26	0.26	0.26	0.35	0.81	0.99	1.08	1.24	1.44	1.44	1.44
50~59歳	31	1.04	0.33	0.06	0.49	0.49	0.59	0.71	0.82	0.97	1.19	1.37	1.40	2.21	2.21
60~69歳	63	1.07	0.31	0.04	0.36	0.36	0.43	0.69	0.91	1.04	1.26	1.51	1.62	1.64	1.64
70~79歳	61	1.12	0.35	0.04	0.44	0.44	0.72	0.80	0.88	1.08	1.28	1.53	1.64	2.70	2.70
80歳以上	45	1.11	0.32	0.05	0.19	0.19	0.76	0.81	0.90	1.11	1.27	1.49	1.71	2.12	2.12
(再掲)20歳以上	249	1.05	0.33	0.02	0.19	0.26	0.56	0.67	0.85	1.02	1.24	1.43	1.63	2.12	2.70
(再掲)65~74歳	70	1.10	0.36	0.04	0.36	0.36	0.65	0.73	0.87	1.07	1.30	1.52	1.64	2.70	2.70
(再掲)75歳以上	72	1.09	0.30	0.04	0.19	0.19	0.73	0.81	0.88	1.09	1.26	1.35	1.64	2.12	2.12
總数	505	1.11	0.38	0.02	0.19	0.36	0.59	0.69	0.86	1.08	1.32	1.62	1.73	2.23	2.70
1~6歳	16	0.69	0.22	0.05	0.33	0.33	0.33	0.42	0.56	0.69	0.78	0.91	1.25	1.25	1.25
7~14歳	21	1.06	0.31	0.07	0.69	0.69	0.74	0.75	0.82	0.98	1.14	1.60	1.64	1.73	1.73
15~19歳	16	1.34	0.45	0.11	0.67	0.67	0.67	0.81	1.00	1.25	1.64	2.07	2.26	2.26	2.26
20~29歳	22	1.02	0.35	0.07	0.37	0.37	0.55	0.58	0.79	0.99	1.28	1.46	1.58	1.70	1.70
30~39歳	34	0.95	0.36	0.06	0.26	0.26	0.45	0.59	0.66	0.93	1.13	1.45	1.56	1.60	1.60
40~49歳	46	1.07	0.38	0.06	0.26	0.26	0.37	0.67	0.86	1.04	1.21	1.49	1.95	2.11	2.11
50~59歳	54	1.05	0.33	0.04	0.47	0.47	0.59	0.65	0.85	1.02	1.27	1.44	1.61	2.21	2.21
60~69歳	112	1.19	0.38	0.04	0.36	0.38	0.63	0.74	0.94	1.15	1.41	1.64	1.76	2.23	2.53
70~79歳	109	1.16	0.36	0.03	0.44	0.56	0.70	0.75	0.88	1.11	1.34	1.64	1.69	2.37	2.70
80歳以上	75	1.16	0.37	0.04	0.19	0.19	0.73	0.80	0.90	1.14	1.32	1.71	1.82	2.36	2.36
(再掲)20歳以上	452	1.12	0.37	0.02	0.19	0.36	0.59	0.71	0.88	1.08	1.34	1.62	1.76	2.23	2.70
(再掲)65~74歳	140	1.20	0.41	0.03	0.36	0.38	0.66	0.74	0.90	1.14	1.47	1.67	1.89	2.53	2.70
(再掲)75歳以上	118	1.14	0.33	0.03	0.19	0.44	0.73	0.79	0.90	1.12	1.30	1.64	1.80	2.12	2.36

【摂取量一たんぱく質エネルギー比率(%)】

性・年齢	人数	平均値	標準偏差	標準誤差	最小値	P1	P5	P10	P25	中央値	P75	P90	P95	P99	最大値
総数	233	14.5	2.8	0.2	7.4	8.5	10.1	11.0	12.5	14.3	16.2	18.0	20.0	20.9	24.8
1～6歳	11	14.1	3.0	0.9	10.8	10.8	10.8	11.1	11.8	13.0	15.3	17.6	20.8	20.8	20.8
7～14歳	10	14.1	2.5	0.8	11.5	11.5	11.5	11.8	12.2	13.4	14.8	18.6	19.0	19.0	19.0
15～19歳	9	15.5	2.6	0.9	12.4	12.4	12.4	12.4	13.6	15.3	16.2	20.5	20.5	20.5	20.5
20～29歳	12	13.9	3.1	0.9	8.5	8.5	8.5	11.0	11.7	14.0	15.3	17.8	20.0	20.0	20.0
30～39歳	14	14.1	2.6	0.7	8.6	8.6	8.6	11.8	12.3	13.7	16.6	16.7	17.3	17.3	17.3
40～49歳	27	14.3	2.4	0.5	9.2	9.2	9.5	11.3	13.0	14.2	16.1	16.9	18.0	20.3	20.3
50～59歳	23	15.4	2.8	0.6	11.7	11.7	12.5	13.3	13.6	15.0	16.0	17.7	20.2	24.8	24.8
60～69歳	49	14.3	2.9	0.4	9.4	9.4	10.1	10.3	12.2	14.3	15.6	18.6	19.3	20.9	20.9
70～79歳	48	14.6	2.6	0.4	9.6	9.6	10.2	10.9	13.0	14.6	16.6	17.8	18.5	20.1	20.1
80歳以上	30	14.4	3.6	0.7	7.4	7.4	8.0	9.8	12.2	14.5	16.7	18.5	20.8	23.7	23.7
(再掲)20歳以上	203	14.5	2.8	0.2	7.4	8.5	9.8	10.9	12.5	14.4	16.3	17.8	19.3	20.9	24.8
(再掲)65～74歳	70	14.4	2.8	0.3	9.4	9.4	9.8	10.4	12.4	14.3	16.4	18.6	20.0	20.9	20.9
(再掲)75歳以上	46	14.4	3.2	0.5	7.4	7.4	9.3	10.4	12.2	14.7	16.7	17.7	19.2	23.7	23.7
総数	272	15.1	2.8	0.2	8.2	8.6	10.7	11.6	13.0	15.0	16.9	18.6	19.9	22.4	24.0
1～6歳	5	15.4	3.1	1.4	12.1	12.1	12.1	12.1	13.0	15.8	16.0	20.0	20.0	20.0	20.0
7～14歳	11	15.2	2.4	0.7	10.9	10.9	10.9	13.7	13.9	14.9	17.2	17.7	19.9	19.9	19.9
15～19歳	7	17.4	2.5	0.9	14.1	14.1	14.1	14.1	15.2	17.1	20.3	20.8	20.8	20.8	20.8
20～29歳	10	14.8	3.1	1.0	11.0	11.0	11.0	11.1	13.1	14.0	15.5	20.0	20.7	20.7	20.7
30～39歳	20	15.3	3.3	0.7	10.7	10.7	10.7	11.2	12.7	15.3	16.8	20.0	21.8	23.2	23.2
40～49歳	19	15.9	3.0	0.7	10.1	10.1	10.1	12.0	13.0	15.8	18.5	20.7	21.3	21.3	21.3
50～59歳	31	15.0	2.7	0.5	8.6	8.6	9.7	11.8	13.1	15.0	16.9	17.6	19.6	21.0	21.0
60～69歳	63	14.7	2.8	0.3	8.4	8.4	10.4	11.0	12.7	14.7	16.6	18.1	18.6	22.4	22.4
70～79歳	61	15.4	2.8	0.4	10.0	10.0	11.0	12.4	13.2	15.6	17.2	18.7	19.1	24.0	24.0
80歳以上	45	14.3	2.7	0.4	8.2	8.2	9.7	11.5	12.8	14.0	16.5	17.8	18.6	19.7	19.7
(再掲)20歳以上	249	15.0	2.8	0.2	8.2	8.6	10.4	11.6	12.9	14.9	16.9	18.6	19.6	22.4	24.0
(再掲)65～74歳	70	15.7	2.5	0.3	8.4	8.4	11.9	12.5	14.0	15.7	17.6	18.5	19.1	24.0	24.0
(再掲)75歳以上	72	14.2	2.6	0.3	8.2	8.2	10.0	11.1	12.6	14.0	16.2	17.5	18.7	19.7	19.7
総数	505	14.8	2.8	0.1	7.4	8.6	10.4	11.3	12.8	14.8	16.6	18.5	19.9	21.3	24.8
1～6歳	16	14.5	3.0	0.8	10.8	10.8	10.8	11.1	12.2	13.8	15.9	20.0	20.8	20.8	20.8
7～14歳	21	14.7	2.5	0.5	10.9	10.9	11.5	12.1	13.3	13.9	15.9	18.1	19.0	19.9	19.9
15～19歳	16	16.3	2.6	0.7	12.4	12.4	12.4	12.7	14.4	16.1	17.9	20.5	20.8	20.8	20.8
20～29歳	22	14.3	3.1	0.7	8.5	8.5	11.0	11.0	12.3	14.0	15.5	19.3	20.0	20.7	20.7
30～39歳	34	14.8	3.0	0.5	8.6	8.6	10.7	11.6	12.5	14.9	16.6	17.8	20.4	23.2	23.2
40～49歳	46	14.9	2.8	0.4	9.2	9.2	10.1	12.0	13.0	14.8	16.6	18.8	20.3	21.3	21.3
50～59歳	54	15.2	2.7	0.4	8.6	8.6	11.7	11.9	13.5	15.0	16.7	17.7	20.2	24.8	24.8
60～69歳	112	14.5	2.8	0.3	8.4	9.2	10.2	10.9	12.4	14.4	16.5	18.5	19.1	21.2	22.4
70～79歳	109	15.1	2.7	0.3	9.6	9.8	10.5	11.1	13.1	15.2	16.8	18.5	19.1	20.5	24.0
80歳以上	75	14.4	3.1	0.4	7.4	7.4	8.8	10.9	12.3	14.1	16.7	17.8	19.3	23.7	23.7
(再掲)20歳以上	452	14.8	2.8	0.1	7.4	8.5	10.2	11.2	12.8	14.7	16.6	18.4	19.6	22.4	24.8
(再掲)65～74歳	140	15.0	2.7	0.2	8.4	9.4	10.2	11.9	13.2	15.0	16.8	18.6	19.3	20.9	24.0
(再掲)75歳以上	118	14.3	2.8	0.3	7.4	8.0	9.7	10.9	12.4	14.1	16.3	17.7	19.0	20.8	23.7

【摂取量－脂肪エネルギー比率(%)】

性・年齢	人数	平均値	標準偏差	標準誤差	最小値	P1	P5	P10	P25	中央値	P75	P90	P95	P99	最大値
総数	233	26.0	7.4	0.5	7.1	11.3	13.7	16.3	21.6	25.6	30.0	36.6	40.5	43.0	43.6
1～6歳	11	29.0	6.6	2.0	16.5	16.5	16.5	23.3	25.0	27.3	34.2	37.6	39.4	39.4	39.4
7～14歳	10	30.0	4.8	1.5	21.8	21.8	21.8	23.8	27.0	29.5	34.1	36.5	36.9	36.9	36.9
15～19歳	9	31.1	8.2	2.7	21.7	21.7	21.7	21.7	23.8	28.8	40.2	42.3	42.3	42.3	42.3
20～29歳	12	31.6	8.9	2.6	20.3	20.3	20.3	20.6	24.0	30.7	39.8	43.6	43.6	43.6	43.6
30～39歳	14	27.7	8.2	2.2	11.3	11.3	11.3	19.3	22.1	27.1	34.8	36.3	42.6	42.6	42.6
40～49歳	27	25.6	7.4	1.4	11.3	11.3	12.3	14.6	20.7	24.5	30.3	36.6	37.1	42.3	42.3
50～59歳	23	27.9	5.5	1.2	18.3	18.3	19.5	21.7	22.7	28.5	31.7	35.8	36.8	37.2	37.2
60～69歳	49	24.8	7.2	1.0	7.1	7.1	13.7	16.1	21.2	25.4	28.3	34.4	36.6	43.0	43.0
70～79歳	48	23.6	6.6	1.0	11.3	11.3	13.1	14.8	19.7	23.1	27.0	31.0	37.6	42.7	42.7
80歳以上	30	23.7	7.7	1.4	8.1	8.1	12.5	14.1	19.8	22.7	28.5	33.6	41.0	41.0	41.0
(再掲)20歳以上	203	25.4	7.4	0.5	7.1	11.3	13.4	16.2	20.9	24.7	29.3	36.3	38.3	43.0	43.6
(再掲)65～74歳	70	24.6	6.8	0.8	11.3	11.3	13.7	16.1	20.6	24.4	27.2	34.6	37.6	43.0	43.0
(再掲)75歳以上	46	23.0	6.9	1.0	8.1	8.1	13.1	14.7	18.8	22.0	27.0	30.5	36.4	41.0	41.0
総数	272	27.4	7.7	0.5	10.0	10.8	15.3	17.7	21.9	27.3	32.2	37.6	40.8	45.1	46.0
1～6歳	5	32.9	6.2	2.8	22.6	22.6	22.6	22.6	31.8	36.1	36.3	37.5	37.5	37.5	37.5
7～14歳	11	30.3	4.0	1.2	25.6	25.6	25.6	28.8	27.2	28.9	32.2	36.3	37.9	37.9	37.9
15～19歳	7	28.6	9.8	3.7	16.0	16.0	16.0	16.0	23.3	25.8	38.3	45.1	45.1	45.1	45.1
20～29歳	10	33.0	7.3	2.3	24.5	24.5	24.5	24.5	27.5	32.0	35.6	44.7	44.7	44.7	44.7
30～39歳	20	28.6	9.0	2.0	10.8	10.8	13.8	17.2	20.2	30.2	34.2	41.3	42.6	43.0	43.0
40～49歳	19	29.6	8.4	1.9	14.1	14.1	14.1	17.7	26.4	28.5	36.5	41.9	45.6	45.6	45.6
50～59歳	31	28.8	8.8	1.6	10.0	10.0	13.5	16.3	21.2	30.6	36.4	37.7	39.7	42.6	42.6
60～69歳	63	27.5	7.3	0.9	11.0	11.0	16.4	18.3	22.3	27.3	32.2	37.0	40.2	44.5	44.5
70～79歳	61	25.4	7.4	1.0	12.4	12.4	15.3	16.9	20.7	23.3	30.4	36.3	39.7	46.0	46.0
80歳以上	45	25.2	6.5	1.0	10.4	10.4	14.8	17.1	21.5	25.1	29.1	35.5	36.8	38.5	38.5
(再掲)20歳以上	249	27.2	7.8	0.5	10.0	10.8	14.8	17.4	21.5	27.0	32.0	37.6	40.8	44.7	46.0
(再掲)65～74歳	70	26.5	7.0	0.8	11.0	11.0	16.4	17.6	21.8	26.1	31.1	36.5	37.9	46.0	46.0
(再掲)75歳以上	72	24.8	6.8	0.8	10.4	10.4	13.8	16.9	20.3	23.5	29.2	34.1	37.5	42.8	42.8
総数	505	26.8	7.6	0.3	7.1	11.0	14.7	17.2	21.7	26.6	31.4	37.2	40.5	44.5	46.0
1～6歳	16	30.2	6.5	1.6	16.5	16.5	16.5	22.6	25.8	30.8	36.2	37.6	39.4	39.4	39.4
7～14歳	21	30.2	4.3	0.9	21.8	21.8	25.6	25.9	27.2	29.1	32.2	36.3	36.9	37.9	37.9
15～19歳	16	30.0	8.7	2.2	16.0	16.0	16.0	21.7	23.6	27.2	39.2	42.3	45.1	45.1	45.1
20～29歳	22	32.2	8.0	1.7	20.3	20.3	20.6	23.3	24.8	31.0	38.3	43.6	44.6	44.7	44.7
30～39歳	34	28.2	8.6	1.5	10.8	10.8	11.3	17.7	22.1	29.5	34.8	40.4	42.6	43.0	43.0
40～49歳	46	27.2	8.0	1.2	11.3	11.3	14.1	17.7	23.3	27.1	30.6	40.3	41.9	45.6	45.6
50～59歳	54	28.4	7.5	1.0	10.0	10.0	14.7	18.3	22.7	29.1	35.8	37.2	39.2	42.6	42.6
60～69歳	112	26.3	7.3	0.7	7.1	11.0	14.6	16.4	21.8	26.3	30.6	36.5	40.2	43.0	44.5
70～79歳	109	24.6	7.1	0.7	11.3	12.1	13.5	16.0	19.9	23.2	28.1	36.1	37.9	42.8	46.0
80歳以上	75	24.6	7.0	0.8	8.1	8.1	13.4	15.4	20.0	23.6	28.6	35.5	37.5	41.0	41.0
(再掲)20歳以上	452	26.4	7.7	0.4	7.1	10.8	14.5	16.9	21.2	26.0	30.9	36.8	40.5	44.5	46.0
(再掲)65～74歳	140	25.6	7.0	0.6	11.0	11.3	14.6	16.4	21.3	25.4	29.2	36.2	37.7	43.0	46.0
(再掲)75歳以上	118	24.1	6.9	0.6	8.1	10.4	13.4	14.9	19.8	22.9	28.1	32.3	37.5	41.6	42.8

【摂取量－炭水化物エネルギー比率(%)】

性・年齢	人数	平均値	標準偏差	標準誤差	最小値	P1	P5	P10	P25	中央値	P75	P90	P95	P99	最大値
総数	233	59.5	8.2	0.5	36.4	37.3	44.3	48.8	55.0	59.8	64.1	69.7	73.9	78.8	83.8
1～6歳	11	56.9	5.7	1.7	47.6	47.6	47.6	50.1	51.9	58.1	61.8	62.1	65.9	65.9	65.9
7～14歳	10	55.9	5.0	1.6	49.6	49.6	49.6	50.3	52.3	54.4	59.5	63.2	66.1	66.1	66.1
15～19歳	9	53.4	9.5	3.2	37.1	37.1	37.1	37.1	44.5	56.8	60.2	63.8	63.8	63.8	63.8
20～29歳	12	54.5	10.9	3.2	36.4	36.4	36.4	40.9	45.9	56.2	62.0	68.4	71.1	71.1	71.1
30～39歳	14	58.2	7.8	2.1	47.9	47.9	47.9	48.8	51.4	59.1	61.7	66.1	75.9	75.9	75.9
40～49歳	27	60.1	8.6	1.7	37.3	37.3	37.3	47.4	56.0	61.6	65.1	72.4	73.9	78.2	78.2
50～59歳	23	56.7	6.7	1.4	42.8	42.8	42.8	48.2	51.2	55.6	62.1	65.8	66.3	68.3	68.3
60～69歳	49	60.9	8.4	1.2	43.4	43.4	44.3	51.8	55.8	60.7	65.7	73.2	74.5	82.7	82.7
70～79歳	48	61.7	7.1	1.0	43.7	43.7	49.0	52.0	58.4	61.2	65.3	70.5	75.3	78.3	78.3
80歳以上	30	61.9	8.4	1.5	38.2	38.2	48.2	52.6	58.0	61.7	65.4	71.0	74.0	83.8	83.8
(再掲)20歳以上	203	60.1	8.3	0.6	36.4	38.2	44.7	48.9	55.6	60.3	64.9	70.5	74.0	78.8	83.8
(再掲)65～74歳	70	61.0	7.6	0.9	43.4	43.4	44.7	51.6	58.4	61.0	64.9	71.1	74.5	78.8	78.8
(再掲)75歳以上	46	62.6	7.7	1.1	38.2	38.2	51.8	53.4	58.6	62.0	67.4	70.5	74.0	83.8	83.8
総数	272	57.5	8.6	0.5	34.0	37.8	42.8	45.6	52.0	57.6	63.3	68.1	71.9	76.5	81.5
1～6歳	5	51.7	6.8	3.0	42.5	42.5	42.5	42.5	50.7	51.8	52.1	61.6	61.6	61.6	61.6
7～14歳	11	54.5	4.9	1.5	44.9	44.9	44.9	47.8	51.1	55.4	58.3	58.8	60.7	60.7	60.7
15～19歳	7	54.0	11.2	4.2	34.0	34.0	34.0	34.0	45.6	56.4	61.6	68.8	68.8	68.8	68.8
20～29歳	10	52.2	8.9	2.8	34.6	34.6	34.6	37.5	47.1	55.0	58.3	60.7	61.6	61.6	61.6
30～39歳	20	56.1	9.5	2.1	41.9	41.9	42.6	43.8	48.0	55.4	63.9	68.5	71.9	74.1	74.1
40～49歳	19	54.5	8.6	2.0	37.8	37.8	37.8	40.6	49.8	54.9	60.2	66.3	70.8	70.8	70.8
50～59歳	31	56.1	9.8	1.8	41.4	41.4	42.8	45.3	48.9	55.0	64.3	68.0	75.6	78.1	78.1
60～69歳	63	57.9	8.0	1.0	41.0	41.0	45.1	48.2	51.9	57.6	63.7	69.2	72.3	74.1	74.1
70～79歳	61	59.2	8.1	1.0	39.0	39.0	44.6	46.2	55.2	60.1	64.3	68.1	71.8	75.1	75.1
80歳以上	45	60.5	8.1	1.2	46.2	46.2	47.4	49.1	54.7	59.7	65.9	71.8	73.4	81.5	81.5
(再掲)20歳以上	249	57.8	8.6	0.5	34.6	39.0	43.4	45.7	52.6	58.0	64.0	69.0	72.3	76.5	81.5
(再掲)65～74歳	70	57.8	7.4	0.9	39.0	39.0	45.1	46.2	53.8	58.7	63.1	66.0	69.6	74.1	74.1
(再掲)75歳以上	72	61.0	7.9	0.9	44.2	44.2	47.3	51.6	55.5	60.9	66.4	71.8	73.6	81.5	81.5
総数	505	58.4	8.5	0.4	34.0	37.8	44.0	47.3	53.1	58.9	63.7	68.8	72.5	78.2	83.8
1～6歳	16	55.3	6.3	1.6	42.5	42.5	42.5	47.6	51.2	54.6	60.8	62.1	65.9	65.9	65.9
7～14歳	21	55.2	4.9	1.1	44.9	44.9	47.8	49.6	52.3	54.9	58.3	60.4	60.7	66.1	66.1
15～19歳	16	53.7	9.9	2.5	34.0	34.0	34.0	37.1	45.0	56.4	60.9	63.8	68.8	68.8	68.8
20～29歳	22	53.5	9.9	2.1	34.6	34.6	36.4	40.3	47.1	55.9	59.8	64.2	68.4	71.1	71.1
30～39歳	34	57.0	8.8	1.5	41.9	41.9	43.4	44.9	50.2	57.3	62.5	67.3	74.1	75.9	75.9
40～49歳	46	57.8	8.9	1.3	37.3	37.3	40.6	46.4	53.3	58.2	63.3	67.4	72.4	78.2	78.2
50～59歳	54	56.4	8.5	1.2	41.4	41.4	42.8	45.7	49.3	55.4	62.3	66.5	73.5	78.1	78.1
60～69歳	112	59.2	8.3	0.8	41.0	42.8	44.6	48.5	54.3	59.1	63.9	69.6	74.1	78.8	82.7
70～79歳	109	60.3	7.7	0.7	39.0	42.7	45.4	48.2	56.4	60.9	64.7	70.1	73.4	75.9	78.3
80歳以上	75	61.1	8.2	0.9	38.2	38.2	47.4	51.6	56.5	60.7	65.9	71.4	74.0	83.8	83.8
(再掲)20歳以上	452	58.9	8.5	0.4	34.6	38.2	44.2	47.4	53.5	59.3	64.3	69.6	73.4	78.3	83.8
(再掲)65～74歳	140	59.4	7.7	0.6	39.0	42.7	44.9	48.3	55.0	59.7	63.8	68.6	73.3	78.3	78.8
(再掲)75歳以上	118	61.6	7.8	0.7	38.2	44.2	47.4	51.8	57.2	61.9	66.9	71.4	74.0	81.5	83.8

【摂取量一穀類エネルギー比率(%)】

	性・年齢	人数	平均値	標準偏差	標準誤差	最小値	P1	P5	P10	P25	中央値	P75	P90	P95	P99	最大値	
男性	総数	233	38.6	12.1	0.8	5.4	10.0	18.9	23.2	31.7	37.2	47.4	54.0	59.1	70.4	76.2	
	1～6歳	11	35.0	8.8	2.6	15.2	15.2	15.2	26.1	31.6	35.7	40.8	42.3	48.5	48.5	48.5	
	7～14歳	10	38.2	6.0	1.9	28.0	28.0	28.0	30.5	34.7	37.6	42.3	46.9	47.2	47.2	47.2	
	15～19歳	9	41.8	9.9	3.3	22.2	22.2	22.2	22.2	38.0	43.9	50.5	52.4	52.4	52.4	52.4	
	20～29歳	12	45.0	16.5	4.8	20.3	20.3	20.3	22.9	34.8	43.1	58.1	60.6	76.2	76.2	76.2	
	30～39歳	14	38.0	13.2	3.5	18.6	18.6	18.6	20.1	30.5	36.6	48.3	55.2	65.7	65.7	65.7	
	40～49歳	27	41.3	12.1	2.3	22.2	22.2	22.3	24.8	32.8	40.5	50.6	55.7	56.8	70.4	70.4	
	50～59歳	23	41.0	13.1	2.7	17.5	17.5	17.5	22.2	29.5	31.3	37.2	52.7	57.1	69.1	69.1	
	60～69歳	49	37.4	13.0	1.9	5.4	5.4	5.4	12.9	14.9	31.7	37.6	45.4	55.6	62.5	62.5	
	70～79歳	48	37.3	11.7	1.7	10.0	10.0	10.0	18.9	23.0	30.2	36.2	47.0	49.4	73.5	73.5	
	80歳以上	30	36.9	10.8	2.0	9.1	9.1	9.1	18.9	24.7	31.8	35.9	44.7	51.0	55.7	59.8	59.8
	(再掲)20歳以上	203	38.7	12.6	0.9	5.4	10.0	18.9	23.0	31.1	37.1	47.5	55.2	59.2	70.4	76.2	76.2
	(再掲)65～74歳	70	36.7	12.6	1.5	5.4	5.4	5.4	13.7	19.1	29.7	37.3	45.0	52.4	73.5	73.5	73.5
(再掲)75歳以上	46	37.0	11.1	1.6	9.1	9.1	9.1	18.9	23.7	30.8	35.9	47.5	50.7	59.8	59.8	59.8	
総数	272	36.2	11.7	0.7	5.3	9.2	10.6	15.8	22.6	28.4	35.9	43.5	50.2	55.0	67.6	74.6	
女性	1～6歳	5	31.1	6.1	2.7	23.9	23.9	23.9	23.9	26.2	31.4	36.6	37.5	37.5	37.5	37.5	
	7～14歳	11	39.8	7.2	2.2	26.1	26.1	26.1	35.1	35.5	39.0	45.6	48.2	52.6	52.6	52.6	
	15～19歳	7	41.8	10.2	3.8	22.8	22.8	22.8	22.8	37.5	45.1	51.6	52.0	52.0	52.0	52.0	
	20～29歳	10	40.9	15.0	4.8	19.7	19.7	19.7	23.0	31.8	42.3	46.8	61.0	74.6	74.6	74.6	
	30～39歳	20	36.2	9.1	2.0	21.4	21.4	22.4	22.4	28.3	35.2	44.7	47.2	50.8	53.5	53.5	
	40～49歳	19	38.3	13.0	3.0	10.6	10.6	10.6	10.6	25.8	29.0	36.9	46.0	59.5	66.1	66.1	
	50～59歳	31	36.2	13.8	2.5	9.3	9.3	13.4	17.9	27.6	34.5	46.6	52.9	60.6	65.7	65.7	
	60～69歳	63	35.5	11.8	1.5	5.3	5.3	16.5	21.7	26.8	35.4	42.9	50.1	54.1	67.6	67.6	
	70～79歳	61	34.0	12.2	1.6	8.6	8.6	12.1	14.9	27.2	34.0	40.9	47.7	49.2	69.0	69.0	
	80歳以上	45	37.0	10.1	1.5	13.0	13.0	20.8	24.3	31.2	36.9	41.8	53.2	55.1	61.3	61.3	
	(再掲)20歳以上	249	36.0	11.9	0.8	5.3	9.2	14.9	21.7	28.4	35.4	43.3	50.2	55.1	67.6	74.6	
	(再掲)65～74歳	70	34.1	11.6	1.4	8.6	8.6	12.1	20.2	26.6	34.3	41.2	48.8	54.1	67.6	67.6	
	(再掲)75歳以上	72	36.4	11.2	1.3	12.3	12.3	12.3	14.9	22.9	30.2	36.7	41.5	50.2	69.0	69.0	
総数	505	37.3	11.9	0.5	5.3	9.3	17.5	22.9	29.9	30.3	36.6	44.9	56.8	69.0	76.2	76.2	
総数	1～6歳	16	33.8	8.0	2.0	15.2	15.2	15.2	23.9	28.8	35.5	38.3	42.3	48.5	48.5	48.5	
	7～14歳	21	39.0	6.5	1.4	26.1	26.1	28.0	33.0	35.5	38.8	42.3	47.2	48.2	52.6	52.6	
	15～19歳	16	41.8	9.7	2.4	22.2	22.2	22.2	22.8	37.6	44.1	51.0	52.3	52.4	52.4	52.4	
	20～29歳	22	43.1	15.6	3.3	19.7	19.7	20.3	22.9	33.3	42.3	49.7	60.6	74.6	76.2	76.2	
	30～39歳	34	36.9	10.8	1.9	18.6	18.6	20.1	23.3	28.4	36.1	44.8	49.2	55.2	65.7	65.7	
	40～49歳	46	40.0	12.4	1.8	10.6	10.6	22.3	25.4	32.4	37.0	50.1	55.7	59.5	70.4	70.4	
	50～59歳	54	38.2	13.6	1.8	9.3	9.3	13.7	22.2	29.5	36.8	47.4	54.0	65.7	69.1	69.1	
	60～69歳	112	36.3	12.3	1.2	5.3	5.4	14.9	20.9	28.4	36.4	43.6	51.6	56.6	64.6	67.6	
	70～79歳	109	35.5	12.0	1.2	8.6	9.2	12.3	19.3	29.0	35.4	43.0	49.2	53.7	69.0	73.5	
	80歳以上	75	37.0	10.3	1.2	9.1	9.1	20.2	24.3	31.2	36.4	43.1	51.3	55.7	61.3	61.3	
	(再掲)20歳以上	452	37.2	12.2	0.6	5.3	9.2	16.1	22.3	29.5	36.3	44.9	53.2	58.5	69.1	76.2	
	(再掲)65～74歳	140	35.4	12.2	1.0	5.4	8.6	13.3	19.6	27.5	35.7	42.9	49.6	55.3	67.6	73.5	
	(再掲)75歳以上	118	36.6	11.1	1.0	9.1	10.0	14.9	23.2	30.8	36.2	43.2	50.7	55.7	62.5	69.0	

【摂取量—動物性たんぱく質比率(%)】

	性・年齢	人数	平均値	標準偏差	標準誤差	最小値	P1	P5	P10	P25	中央値	P75	P90	P95	P99	最大値
	総数	233	53.7	13.3	0.9	11.8	18.8	30.1	34.5	44.7	55.3	62.9	70.0	73.2	79.7	83.8
	1～6歳	11	58.0	5.9	1.8	46.8	46.8	46.8	52.1	54.2	57.7	61.3	66.4	66.9	66.9	66.9
	7～14歳	10	60.2	10.7	3.4	34.8	34.8	34.8	43.3	57.0	64.8	66.1	69.3	72.4	72.4	72.4
	15～19歳	9	63.5	9.4	3.1	49.4	49.4	49.4	49.4	58.4	59.8	72.6	77.5	77.5	77.5	77.5
	20～29歳	12	52.2	20.6	6.0	18.8	18.8	18.8	22.0	36.4	57.0	67.0	78.9	79.7	79.7	79.7
	30～39歳	14	52.2	15.6	4.2	26.1	26.1	26.1	30.1	42.6	54.6	62.1	70.1	78.0	78.0	78.0
	40～49歳	27	51.4	15.9	3.1	11.8	11.8	28.3	29.0	39.2	53.4	64.1	70.3	74.9	75.4	75.4
	50～59歳	23	60.1	10.0	2.1	33.4	33.4	33.5	53.3	56.6	62.3	65.8	67.9	70.3	77.8	77.8
	60～69歳	49	52.0	10.3	1.5	28.3	28.3	34.5	40.9	46.2	50.5	59.7	67.5	69.4	76.5	76.5
	70～79歳	48	52.5	11.9	1.7	16.0	16.0	35.2	37.9	44.2	52.0	62.5	69.3	71.4	72.7	72.7
	80歳以上	30	49.8	15.9	2.9	20.5	20.5	21.5	29.2	41.2	50.6	59.2	69.0	81.6	83.8	83.8
	(再掲)20歳以上	203	52.7	13.6	1.0	11.8	18.8	29.0	33.6	43.8	53.4	62.3	69.4	72.7	79.7	83.8
	(再掲)65～74歳	70	53.4	11.0	1.3	28.3	28.3	35.2	40.0	46.4	52.5	61.7	69.4	72.5	76.5	76.5
	(再掲)75歳以上	46	49.2	14.5	2.1	16.0	16.0	21.5	30.5	43.0	48.2	59.2	64.9	71.2	83.8	83.8
	総数	272	52.3	14.1	0.9	0.0	10.4	25.7	34.6	44.5	54.1	61.2	67.6	73.4	78.1	84.5
	1～6歳	5	58.9	11.0	4.9	43.9	43.9	43.9	43.9	54.3	60.3	62.0	73.9	73.9	73.9	73.9
	7～14歳	11	61.9	6.5	2.0	51.7	51.7	51.7	57.6	57.7	59.5	66.3	68.8	75.2	75.2	75.2
	15～19歳	7	65.0	8.0	3.0	56.4	56.4	56.4	56.4	58.8	61.7	73.6	78.1	78.1	78.1	78.1
	20～29歳	10	53.7	12.8	4.1	34.7	34.7	34.7	35.1	46.6	53.9	63.1	70.6	76.7	76.7	76.7
	30～39歳	20	56.9	9.4	2.1	36.6	36.6	40.1	45.5	52.3	55.8	64.2	70.0	73.5	74.7	74.7
	40～49歳	19	57.0	12.1	2.8	31.1	31.1	31.1	34.2	49.8	56.9	66.8	73.4	76.2	76.2	76.2
	50～59歳	31	51.7	15.4	2.8	14.3	14.3	24.4	30.5	40.8	54.0	63.3	66.2	70.3	84.5	84.5
	60～69歳	63	48.9	15.0	1.9	1.3	1.3	24.1	30.0	39.9	51.7	59.8	66.4	68.0	80.0	80.0
	70～79歳	61	52.7	12.2	1.6	16.6	16.6	34.1	37.8	44.8	53.9	61.1	66.7	69.8	77.3	77.3
	80歳以上	45	47.5	16.3	2.4	0.0	0.0	11.9	22.8	41.1	50.6	56.7	65.7	70.6	76.0	76.0
	(再掲)20歳以上	249	51.4	14.2	0.9	0.0	10.4	25.7	33.0	43.6	53.0	60.9	67.3	72.2	77.3	84.5
	(再掲)65～74歳	70	50.8	14.4	1.7	1.3	1.3	25.7	32.4	44.4	52.5	60.7	66.8	68.1	80.0	80.0
	(再掲)75歳以上	72	48.8	15.5	1.8	0.0	0.0	16.6	28.1	41.2	50.6	58.7	65.7	70.6	76.0	76.0
	総数	505	52.9	13.8	0.6	0.0	11.9	28.3	34.5	44.6	55.0	62.3	68.1	73.2	78.9	84.5
	1～6歳	16	58.2	7.4	1.9	43.9	43.9	43.9	46.8	54.3	58.4	61.7	66.9	73.9	73.9	73.9
	7～14歳	21	61.1	8.6	1.9	34.8	34.8	51.7	57.7	57.7	61.6	66.1	68.8	72.4	75.2	75.2
	15～19歳	16	64.1	8.6	2.1	49.4	49.4	49.4	56.4	58.5	61.3	73.1	77.5	78.1	78.1	78.1
	20～29歳	22	52.9	17.2	3.7	18.8	18.8	22.0	32.7	40.2	54.6	63.1	76.7	78.9	79.7	79.7
	30～39歳	34	55.0	12.3	2.1	26.1	26.1	30.1	36.6	50.3	55.8	63.9	70.1	74.7	78.0	78.0
	40～49歳	46	53.7	14.6	2.2	11.8	11.8	29.0	33.9	43.6	56.4	64.4	70.3	74.9	76.2	76.2
	50～59歳	54	55.3	13.9	1.9	14.3	14.3	26.1	33.5	48.0	59.5	64.7	67.5	70.3	84.5	84.5
	60～69歳	112	50.2	13.2	1.2	1.3	11.0	27.9	33.0	42.9	50.6	59.7	66.4	68.1	76.5	80.0
	70～79歳	109	52.6	12.1	1.2	16.0	16.6	34.1	37.8	44.5	52.9	61.7	68.1	71.4	74.7	77.3
	80歳以上	75	48.4	16.1	1.9	0.0	0.0	20.5	27.9	41.1	50.6	57.1	66.7	72.2	83.8	83.8
	(再掲)20歳以上	452	52.0	13.9	0.7	0.0	11.8	27.9	33.6	43.8	53.3	61.7	67.7	72.5	79.7	84.5
	(再掲)65～74歳	140	52.1	12.8	1.1	1.3	11.0	30.9	37.0	44.8	52.5	61.2	67.8	72.0	77.3	80.0
	(再掲)75歳以上	118	48.9	15.1	1.4	0.0	10.4	20.5	28.1	41.8	50.5	59.2	65.7	71.2	81.6	83.8

【摂取量一米：食品群1(g)】

性・年齢	人数	平均値	標準偏差	標準誤差	最小値	P1	P5	P10	P25	中央値	P75	P90	P95	P99	最大値
総数	233	371.2	205.8	13.5	0.0	0.0	105.0	140.0	200.0	350.0	500.0	650.0	762.0	970.0	1100.0
1～6歳	11	187.9	98.2	29.6	0.0	0.0	0.0	140.0	140.0	160.0	252.5	310.0	360.0	360.0	360.0
7～14歳	10	448.3	127.8	40.4	303.0	303.0	303.0	308.5	330.0	410.0	571.0	625.0	640.0	640.0	640.0
15～19歳	9	626.8	279.8	93.3	300.0	300.0	300.0	300.0	450.0	520.0	820.0	1100.0	1100.0	1100.0	1100.0
20～29歳	12	451.3	196.9	56.8	123.3	123.3	123.3	150.0	325.0	500.0	565.0	690.0	762.0	762.0	762.0
30～39歳	14	398.4	269.2	71.9	0.0	0.0	0.0	180.0	200.0	300.0	600.0	808.9	970.0	970.0	970.0
40～49歳	27	375.2	153.7	29.6	0.0	0.0	150.0	150.0	300.0	380.0	430.7	588.0	600.0	800.0	800.0
50～59歳	23	390.7	217.0	45.2	0.0	0.0	100.0	110.0	200.0	455.0	530.0	670.0	670.0	762.0	762.0
60～69歳	49	382.1	231.5	33.1	0.0	0.0	56.7	130.0	200.0	375.0	529.0	686.8	880.0	900.0	900.0
70～79歳	48	318.4	154.5	22.3	80.0	80.0	105.0	150.0	193.9	310.0	405.0	540.0	600.0	760.0	760.0
80歳以上	30	339.8	181.7	33.2	110.0	110.0	120.3	140.0	200.0	300.0	450.0	625.0	740.0	810.0	810.0
(再掲)20歳以上	203	366.1	198.1	13.9	0.0	0.0	105.0	150.0	200.0	350.0	500.0	650.0	740.0	900.0	970.0
(再掲)65～74歳	70	356.3	205.4	24.6	0.0	0.0	80.0	140.0	187.8	346.5	500.0	673.0	700.0	900.0	900.0
(再掲)75歳以上	46	321.6	167.0	24.6	105.0	105.0	120.3	150.0	200.0	300.0	420.0	600.0	650.0	810.0	810.0
総数	272	253.6	132.7	8.0	0.0	0.0	0.0	100.0	153.5	241.5	328.3	420.0	500.0	610.0	719.0
1～6歳	5	127.5	107.0	47.9	0.0	0.0	0.0	0.0	60.0	113.0	194.4	270.0	270.0	270.0	270.0
7～14歳	11	292.4	92.7	27.9	100.0	100.0	100.0	218.0	226.0	294.0	344.9	401.6	442.1	442.1	442.1
15～19歳	7	342.0	163.9	61.9	150.0	150.0	150.0	150.0	200.0	300.0	538.9	560.0	560.0	560.0	560.0
20～29歳	10	219.0	115.4	36.5	0.0	0.0	0.0	65.0	150.0	225.0	350.0	350.0	350.0	350.0	350.0
30～39歳	20	189.3	110.2	24.7	0.0	0.0	0.0	39.0	130.0	170.0	278.5	348.0	398.0	400.0	400.0
40～49歳	19	286.0	149.7	34.3	0.0	0.0	0.0	0.0	180.0	330.0	400.0	438.9	535.0	535.0	535.0
50～59歳	31	245.1	150.6	27.1	0.0	0.0	0.0	100.0	150.0	240.0	310.0	375.0	540.0	719.0	719.0
60～69歳	63	256.3	133.0	16.8	0.0	0.0	56.7	100.0	153.0	243.0	350.0	430.0	459.0	610.0	610.0
70～79歳	61	245.3	134.2	17.2	0.0	0.0	100.0	100.0	150.0	230.0	300.0	400.0	500.0	700.0	700.0
80歳以上	45	280.3	113.5	16.9	75.0	75.0	120.3	150.0	216.0	260.0	330.0	440.0	500.0	600.0	600.0
(再掲)20歳以上	249	252.0	132.1	8.4	0.0	0.0	0.0	100.0	153.0	240.0	326.0	420.0	500.0	610.0	719.0
(再掲)65～74歳	70	239.5	127.1	15.2	0.0	0.0	80.0	100.0	150.0	225.0	305.0	395.0	500.0	600.0	600.0
(再掲)75歳以上	72	273.3	123.4	14.5	0.0	0.0	112.1	150.0	200.0	250.0	328.0	440.0	500.0	700.0	700.0
総数	505	307.9	180.0	8.0	0.0	0.0	78.0	115.3	180.0	294.0	400.0	540.0	650.0	880.0	1100.0
1～6歳	16	169.0	101.6	25.4	0.0	0.0	0.0	0.0	126.5	152.0	246.3	310.0	360.0	360.0	360.0
7～14歳	21	366.7	134.2	29.3	100.0	100.0	218.0	226.0	294.0	330.0	420.0	571.0	610.0	640.0	640.0
15～19歳	16	502.2	271.6	67.9	150.0	150.0	150.0	200.0	300.0	465.0	565.5	1000.0	1100.0	1100.0	1100.0
20～29歳	22	345.7	200.1	42.7	0.0	0.0	123.3	130.0	150.0	350.0	500.0	600.0	690.0	762.0	762.0
30～39歳	34	275.4	215.5	37.0	0.0	0.0	0.0	78.0	150.0	210.0	300.0	400.0	808.9	970.0	970.0
40～49歳	46	338.3	156.8	23.1	0.0	0.0	0.0	120.0	290.0	360.0	400.0	500.0	588.0	800.0	800.0
50～59歳	54	307.1	194.1	26.4	0.0	0.0	0.0	100.0	195.0	295.0	455.0	552.8	670.0	762.0	762.0
60～69歳	112	311.4	192.3	18.2	0.0	0.0	56.7	120.0	175.0	285.0	415.9	580.0	680.0	900.0	900.0
70～79歳	109	277.5	147.3	14.1	0.0	0.0	100.0	105.0	180.0	250.0	360.0	500.0	560.0	700.0	760.0
80歳以上	75	304.1	146.5	16.9	75.0	75.0	120.3	150.0	200.0	280.0	390.0	480.0	600.0	810.0	810.0
(再掲)20歳以上	452	303.2	174.4	8.2	0.0	0.0	78.0	115.3	180.0	290.0	400.0	535.0	650.0	810.0	970.0
(再掲)65～74歳	140	297.9	180.0	15.2	0.0	0.0	80.0	100.0	175.0	258.4	397.0	555.0	673.0	900.0	900.0
(再掲)75歳以上	118	292.2	143.3	13.2	0.0	75.0	112.1	150.0	200.0	270.0	350.0	450.0	600.0	740.0	810.0

【摂取量—米加工品：食品群2 (g)】

	性・年齢	人数	平均値	標準偏差	標準誤差	最小値	P1	P5	P10	P25	中央値	P75	P90	P95	P99	最大値
男性	総数	233	4.4	24.2	1.6	0.0	0.0	0.0	0.0	0.0	0.0	0.0	0.0	7.5	150.0	220.0
	1～6歳	11	0.0	0.0	0.0	0.0	0.0	0.0	0.0	0.0	0.0	0.0	0.0	0.0	0.0	0.0
	7～14歳	10	1.0	3.2	1.0	0.0	0.0	0.0	0.0	0.0	0.0	0.0	5.0	10.0	10.0	10.0
	15～19歳	9	26.7	51.7	17.2	0.0	0.0	0.0	0.0	0.0	0.0	20.0	150.0	150.0	150.0	150.0
	20～29歳	12	0.0	0.0	0.0	0.0	0.0	0.0	0.0	0.0	0.0	0.0	0.0	0.0	0.0	0.0
	30～39歳	14	15.7	58.8	15.7	0.0	0.0	0.0	0.0	0.0	0.0	0.0	0.0	220.0	220.0	220.0
	40～49歳	27	0.0	0.0	0.0	0.0	0.0	0.0	0.0	0.0	0.0	0.0	0.0	0.0	0.0	0.0
	50～59歳	23	0.4	2.1	0.4	0.0	0.0	0.0	0.0	0.0	0.0	0.0	0.0	0.0	10.0	10.0
	60～69歳	49	6.5	26.4	3.8	0.0	0.0	0.0	0.0	0.0	0.0	0.0	0.0	75.0	141.0	141.0
	70～79歳	48	4.5	24.0	3.5	0.0	0.0	0.0	0.0	0.0	0.0	0.0	0.0	7.5	160.0	160.0
	80歳以上	30	0.0	0.0	0.0	0.0	0.0	0.0	0.0	0.0	0.0	0.0	0.0	0.0	0.0	0.0
	(再掲)20歳以上	203	3.8	23.3	1.6	0.0	0.0	0.0	0.0	0.0	0.0	0.0	0.0	0.0	141.0	220.0
	女性	(再掲)65～74歳	70	7.0	28.9	3.5	0.0	0.0	0.0	0.0	0.0	0.0	0.0	0.0	75.0	160.0
(再掲)75歳以上		46	1.1	7.4	1.1	0.0	0.0	0.0	0.0	0.0	0.0	0.0	0.0	0.0	50.0	50.0
総数		272	4.3	23.6	1.4	0.0	0.0	0.0	0.0	0.0	0.0	0.0	0.0	9.0	150.0	235.0
1～6歳		5	0.0	0.0	0.0	0.0	0.0	0.0	0.0	0.0	0.0	0.0	0.0	0.0	0.0	0.0
7～14歳		11	6.4	21.1	6.4	0.0	0.0	0.0	0.0	0.0	0.0	0.0	0.0	70.0	70.0	70.0
15～19歳		7	0.0	0.0	0.0	0.0	0.0	0.0	0.0	0.0	0.0	0.0	0.0	0.0	0.0	0.0
20～29歳		10	0.0	0.0	0.0	0.0	0.0	0.0	0.0	0.0	0.0	0.0	0.0	0.0	0.0	0.0
30～39歳		20	3.8	16.8	3.8	0.0	0.0	0.0	0.0	0.0	0.0	0.0	0.0	37.5	75.0	75.0
40～49歳		19	7.7	24.3	5.6	0.0	0.0	0.0	0.0	0.0	0.0	0.0	35.0	102.0	102.0	102.0
50～59歳		31	1.3	4.2	0.8	0.0	0.0	0.0	0.0	0.0	0.0	0.0	0.0	10.0	20.0	20.0
60～69歳		63	4.7	22.9	2.9	0.0	0.0	0.0	0.0	0.0	0.0	0.0	0.0	0.0	150.0	150.0
70～79歳		61	8.9	39.6	5.1	0.0	0.0	0.0	0.0	0.0	0.0	0.0	0.0	7.5	235.0	235.0
80歳以上		45	0.3	1.4	0.2	0.0	0.0	0.0	0.0	0.0	0.0	0.0	0.0	0.0	8.7	8.7
(再掲)20歳以上	249	4.5	24.3	1.5	0.0	0.0	0.0	0.0	0.0	0.0	0.0	0.0	9.0	150.0	235.0	
総数	(再掲)65～74歳	70	4.9	24.6	2.9	0.0	0.0	0.0	0.0	0.0	0.0	0.0	0.0	7.5	150.0	150.0
	(再掲)75歳以上	72	5.7	33.3	3.9	0.0	0.0	0.0	0.0	0.0	0.0	0.0	0.0	5.0	235.0	235.0
	総数	505	4.4	23.8	1.1	0.0	0.0	0.0	0.0	0.0	0.0	0.0	0.0	8.7	150.0	235.0
	1～6歳	16	0.0	0.0	0.0	0.0	0.0	0.0	0.0	0.0	0.0	0.0	0.0	0.0	0.0	0.0
	7～14歳	21	3.8	15.3	3.3	0.0	0.0	0.0	0.0	0.0	0.0	0.0	0.0	10.0	70.0	70.0
	15～19歳	16	15.0	40.2	10.0	0.0	0.0	0.0	0.0	0.0	0.0	0.0	70.0	150.0	150.0	150.0
	20～29歳	22	0.0	0.0	0.0	0.0	0.0	0.0	0.0	0.0	0.0	0.0	0.0	0.0	0.0	0.0
	30～39歳	34	8.7	39.5	6.8	0.0	0.0	0.0	0.0	0.0	0.0	0.0	0.0	75.0	220.0	220.0
	40～49歳	46	3.2	15.8	2.3	0.0	0.0	0.0	0.0	0.0	0.0	0.0	0.0	10.0	102.0	102.0
	50～59歳	54	0.9	3.5	0.5	0.0	0.0	0.0	0.0	0.0	0.0	0.0	0.0	10.0	20.0	20.0
	60～69歳	112	5.5	24.4	2.3	0.0	0.0	0.0	0.0	0.0	0.0	0.0	0.0	50.0	141.0	150.0
	70～79歳	109	7.0	33.6	3.2	0.0	0.0	0.0	0.0	0.0	0.0	0.0	0.0	7.5	160.0	235.0
	80歳以上	75	0.2	1.1	0.1	0.0	0.0	0.0	0.0	0.0	0.0	0.0	0.0	0.0	8.7	8.7
(再掲)20歳以上	452	4.2	23.8	1.1	0.0	0.0	0.0	0.0	0.0	0.0	0.0	0.0	7.5	150.0	235.0	
(再掲)65～74歳	140	5.9	26.8	2.3	0.0	0.0	0.0	0.0	0.0	0.0	0.0	0.0	28.8	150.0	160.0	
(再掲)75歳以上	118	3.9	26.4	2.4	0.0	0.0	0.0	0.0	0.0	0.0	0.0	0.0	3.6	160.0	235.0	

【摂取量—小麦・加工品：食品群3-9(B)】

性・年齢	人数	平均値	標準偏差	標準誤差	最小値	P1	P5	P10	P25	中央値	P75	P90	P95	P99	最大値
総数	233	93.3	104.2	6.8	0.0	0.0	0.0	0.0	4.7	60.0	150.0	251.3	300.0	361.0	474.0
1～6歳	11	61.8	67.9	20.5	0.0	0.0	0.0	0.0	4.0	48.0	88.0	178.2	196.0	196.0	196.0
7～14歳	10	110.5	87.0	27.5	16.7	16.7	18.7	18.7	46.0	91.6	146.6	249.6	251.3	251.3	251.3
15～19歳	9	60.6	88.1	29.4	0.0	0.0	0.0	0.0	10.6	15.6	76.0	269.7	269.7	269.7	269.7
20～29歳	12	78.5	117.0	33.8	0.0	0.0	0.0	0.0	0.0	7.3	139.5	228.0	360.0	360.0	360.0
30～39歳	14	91.1	115.6	30.9	0.0	0.0	0.0	0.0	3.0	37.4	121.4	300.0	329.0	329.0	329.0
40～49歳	27	89.6	104.0	20.0	0.0	0.0	0.0	0.0	4.0	40.0	143.0	259.1	275.0	328.0	328.0
50～59歳	23	72.9	126.7	26.4	0.0	0.0	0.0	0.0	0.0	1.7	116.5	230.0	348.0	474.0	474.0
60～69歳	49	96.5	113.4	16.2	0.0	0.0	0.0	0.0	4.8	43.4	172.0	294.7	300.0	404.7	404.7
70～79歳	48	121.1	98.4	14.2	0.0	0.0	0.0	3.5	15.0	120.0	190.5	284.3	290.0	350.0	350.0
80歳以上	30	85.3	89.8	16.4	0.0	0.0	0.0	0.0	4.7	60.0	130.0	229.3	288.0	325.0	325.0
(再掲)20歳以上	203	95.6	107.1	7.5	0.0	0.0	0.0	0.0	4.0	60.0	160.0	260.0	300.0	361.0	474.0
(再掲)65～74歳	70	110.0	110.3	13.2	0.0	0.0	0.0	0.0	6.9	91.2	175.0	290.0	300.0	404.7	404.7
(再掲)75歳以上	46	95.4	89.4	13.2	0.0	0.0	0.0	0.0	10.1	63.0	150.0	228.0	260.6	325.0	325.0
総数	272	88.7	95.6	5.8	0.0	0.0	0.0	0.0	6.7	60.0	150.0	228.0	288.0	386.0	414.0
1～6歳	5	121.5	121.6	54.4	15.0	15.0	15.0	15.0	30.0	56.0	240.0	266.7	266.7	266.7	266.7
7～14歳	11	79.3	82.2	24.8	0.0	0.0	0.0	0.0	0.0	56.0	102.7	201.8	247.9	247.9	247.9
15～19歳	7	71.0	81.8	30.9	0.0	0.0	0.0	0.0	0.0	45.0	110.0	222.0	222.0	222.0	222.0
20～29歳	10	126.7	111.2	35.2	0.0	0.0	0.0	0.0	69.9	96.4	204.8	290.0	360.0	360.0	360.0
30～39歳	20	120.5	109.6	24.5	0.0	0.0	0.0	4.0	56.0	89.4	183.3	293.4	328.4	358.0	358.0
40～49歳	19	42.3	48.8	11.2	0.0	0.0	0.0	0.0	0.0	13.8	78.0	135.0	152.4	152.4	152.4
50～59歳	31	107.8	131.0	23.5	0.0	0.0	0.0	0.0	5.4	60.0	180.0	300.0	386.0	414.0	414.0
60～69歳	63	85.4	94.3	11.9	0.0	0.0	0.0	0.0	5.5	60.0	152.4	200.0	256.0	404.7	404.7
70～79歳	61	93.8	88.0	11.3	0.0	0.0	0.0	0.0	11.9	64.0	180.0	209.0	238.9	348.0	348.0
80歳以上	45	71.9	80.8	12.1	0.0	0.0	0.0	0.0	1.5	60.0	102.4	225.0	236.0	295.0	295.0
(再掲)20歳以上	249	89.0	96.4	6.1	0.0	0.0	0.0	0.0	6.5	60.0	150.0	228.0	295.0	386.0	414.0
(再掲)65～74歳	70	95.9	83.2	9.9	0.0	0.0	0.0	0.0	15.5	80.0	175.0	205.8	238.9	288.0	288.0
(再掲)75歳以上	72	72.5	81.8	9.6	0.0	0.0	0.0	0.0	3.0	60.0	98.7	200.0	236.0	348.0	348.0
総数	505	90.9	99.6	4.4	0.0	0.0	0.0	0.0	5.4	60.0	150.0	240.0	295.0	361.0	474.0
1～6歳	16	80.5	88.5	22.1	0.0	0.0	0.0	0.0	15.0	48.0	133.1	240.0	266.7	266.7	266.7
7～14歳	21	94.2	83.9	18.3	0.0	0.0	0.0	0.0	23.3	70.0	146.6	247.9	247.9	251.3	251.3
15～19歳	16	65.1	82.7	20.7	0.0	0.0	0.0	0.0	5.3	29.0	109.4	222.0	269.7	269.7	269.7
20～29歳	22	100.4	114.4	24.4	0.0	0.0	0.0	0.0	0.0	69.9	151.0	228.0	360.0	360.0	360.0
30～39歳	34	108.4	111.3	19.1	0.0	0.0	0.0	0.0	12.0	72.2	146.7	298.9	329.0	358.0	358.0
40～49歳	46	70.1	88.1	13.0	0.0	0.0	0.0	0.0	4.0	32.4	108.8	238.9	259.1	328.0	328.0
50～59歳	54	92.9	129.1	17.6	0.0	0.0	0.0	0.0	0.0	13.5	156.0	300.0	386.0	474.0	474.0
60～69歳	112	90.2	102.8	9.7	0.0	0.0	0.0	0.0	4.9	55.0	160.4	236.0	300.0	404.7	404.7
70～79歳	109	105.8	93.3	8.9	0.0	0.0	0.0	0.0	11.9	86.0	180.0	230.0	288.0	348.0	350.0
80歳以上	75	77.3	84.2	9.7	0.0	0.0	0.0	0.0	2.2	60.0	112.9	225.0	260.6	325.0	325.0
(再掲)20歳以上	452	92.0	101.3	4.8	0.0	0.0	0.0	0.0	4.8	60.0	150.0	238.9	300.0	386.0	474.0
(再掲)65～74歳	140	103.0	97.6	8.2	0.0	0.0	0.0	0.0	8.1	84.2	175.0	237.4	290.0	350.0	404.7
(再掲)75歳以上	118	81.4	85.2	7.8	0.0	0.0	0.0	0.0	4.7	60.0	120.0	202.4	260.6	325.0	348.0

【攝取量—小麦粉類：食品群3 (g)】

性・年齢	人数	平均値	標準偏差	標準誤差	最小値	P1	P5	P10	P25	中央値	P75	P90	P95	P99	最大値
總数	233	3.1	8.7	0.6	0.0	0.0	0.0	0.0	0.0	0.0	3.0	8.0	13.0	56.9	83.3
1～6歳	11	3.3	5.4	1.6	0.0	0.0	0.0	0.0	0.0	0.0	6.0	12.0	15.0	15.0	15.0
7～14歳	10	2.3	5.6	1.8	0.0	0.0	0.0	0.0	0.0	0.0	2.4	10.5	18.0	18.0	18.0
15～19歳	9	3.5	4.4	1.5	0.0	0.0	0.0	0.0	0.0	2.4	5.5	13.0	13.0	13.0	13.0
20～29歳	12	1.3	2.6	0.7	0.0	0.0	0.0	0.0	0.0	0.0	1.4	5.0	8.0	8.0	8.0
30～39歳	14	1.8	3.6	1.0	0.0	0.0	0.0	0.0	0.0	0.0	1.4	9.5	10.7	10.7	10.7
40～49歳	27	2.9	5.4	1.0	0.0	0.0	0.0	0.0	0.0	0.0	4.0	9.0	13.3	23.5	23.5
50～59歳	23	1.2	2.8	0.6	0.0	0.0	0.0	0.0	0.0	0.0	0.0	6.3	7.7	9.4	9.4
60～69歳	49	2.7	4.1	0.6	0.0	0.0	0.0	0.0	0.0	1.0	3.8	7.1	9.2	21.0	21.0
70～79歳	48	4.0	12.0	1.7	0.0	0.0	0.0	0.0	0.0	0.0	2.4	10.0	17.1	60.0	60.0
80歳以上	30	5.4	16.2	3.0	0.0	0.0	0.0	0.0	0.0	0.0	4.0	9.5	35.0	83.3	83.3
(再掲)20歳以上	203	3.1	9.1	0.6	0.0	0.0	0.0	0.0	0.0	0.0	3.0	7.7	10.7	56.9	83.3
(再掲)65～74歳	70	2.3	4.2	0.5	0.0	0.0	0.0	0.0	0.0	0.0	3.5	7.3	10.0	21.0	21.0
(再掲)75歳以上	46	6.2	17.4	2.6	0.0	0.0	0.0	0.0	0.0	0.0	2.4	12.0	56.9	83.3	83.3
總数	272	2.8	8.3	0.5	0.0	0.0	0.0	0.0	0.0	0.0	2.3	7.0	15.0	48.8	72.8
1～6歳	5	3.6	6.5	2.9	0.0	0.0	0.0	0.0	0.0	0.0	3.0	15.0	15.0	15.0	15.0
7～14歳	11	0.9	1.3	0.4	0.0	0.0	0.0	0.0	0.0	0.0	2.4	3.0	3.0	3.0	3.0
15～19歳	7	1.6	3.3	1.2	0.0	0.0	0.0	0.0	0.0	0.0	2.4	8.7	8.7	8.7	8.7
20～29歳	10	8.3	22.7	7.2	0.0	0.0	0.0	0.0	0.0	0.0	2.8	38.8	72.8	72.8	72.8
30～39歳	20	1.0	3.1	0.7	0.0	0.0	0.0	0.0	0.0	0.0	0.0	3.0	8.7	13.3	13.3
40～49歳	19	5.0	12.0	2.8	0.0	0.0	0.0	0.0	0.0	0.0	4.1	23.5	48.8	48.8	48.8
50～59歳	31	1.5	3.6	0.6	0.0	0.0	0.0	0.0	0.0	0.0	0.0	6.5	9.4	15.9	15.9
60～69歳	63	2.6	6.3	0.8	0.0	0.0	0.0	0.0	0.0	0.0	2.7	8.4	13.3	40.0	40.0
70～79歳	61	3.5	10.5	1.3	0.0	0.0	0.0	0.0	0.0	0.0	0.0	6.4	23.4	60.0	60.0
80歳以上	45	2.5	4.4	0.7	0.0	0.0	0.0	0.0	0.0	0.0	4.0	7.0	9.5	19.9	19.9
(再掲)20歳以上	249	2.9	8.6	0.5	0.0	0.0	0.0	0.0	0.0	0.0	2.0	7.5	15.5	48.8	72.8
(再掲)65～74歳	70	1.5	3.8	0.5	0.0	0.0	0.0	0.0	0.0	0.0	0.0	5.7	8.4	21.0	21.0
(再掲)75歳以上	72	4.1	10.1	1.2	0.0	0.0	0.0	0.0	0.0	0.0	3.9	9.5	23.4	60.0	60.0
總数	505	3.0	8.5	0.4	0.0	0.0	0.0	0.0	0.0	0.0	2.6	7.7	13.3	48.8	83.3
1～6歳	16	3.4	5.5	1.4	0.0	0.0	0.0	0.0	0.0	0.0	4.5	15.0	15.0	15.0	15.0
7～14歳	21	1.6	3.9	0.9	0.0	0.0	0.0	0.0	0.0	0.0	2.4	3.0	3.0	18.0	18.0
15～19歳	16	2.7	4.0	1.0	0.0	0.0	0.0	0.0	0.0	0.6	4.0	8.7	13.0	13.0	13.0
20～29歳	22	4.5	15.4	3.3	0.0	0.0	0.0	0.0	0.0	0.0	2.8	5.0	8.0	72.8	72.8
30～39歳	34	1.3	3.3	0.6	0.0	0.0	0.0	0.0	0.0	0.0	0.0	4.0	10.7	13.3	13.3
40～49歳	46	3.8	8.7	1.3	0.0	0.0	0.0	0.0	0.0	0.0	4.0	9.0	23.5	48.8	48.8
50～59歳	54	1.4	3.2	0.4	0.0	0.0	0.0	0.0	0.0	0.0	0.0	6.5	9.4	15.9	15.9
60～69歳	112	2.6	5.4	0.5	0.0	0.0	0.0	0.0	0.0	0.0	3.8	7.1	13.3	21.0	40.0
70～79歳	109	3.7	11.1	1.1	0.0	0.0	0.0	0.0	0.0	0.0	1.9	8.0	23.4	60.0	60.0
80歳以上	75	3.6	10.8	1.2	0.0	0.0	0.0	0.0	0.0	0.0	4.0	7.0	16.7	83.3	83.3
(再掲)20歳以上	452	3.0	8.8	0.4	0.0	0.0	0.0	0.0	0.0	0.0	2.7	7.5	13.3	56.9	83.3
(再掲)65～74歳	140	1.9	4.0	0.3	0.0	0.0	0.0	0.0	0.0	0.0	2.6	6.2	10.0	21.0	21.0
(再掲)75歳以上	118	4.9	13.4	1.2	0.0	0.0	0.0	0.0	0.0	0.0	3.8	12.0	35.0	60.0	83.3

【摂取量－パン類(菓子パン除く)：食品群4(g)】

性・年齢	人数	平均値	標準偏差	標準誤差	最小値	P1	P5	P10	P25	中央値	P75	P90	P95	P99	最大値
総数	233	23.7	41.8	2.7	0.0	0.0	0.0	0.0	0.0	0.0	45.0	90.0	120.0	153.0	230.0
1～6歳	11	10.8	24.9	7.5	0.0	0.0	0.0	0.0	0.0	0.0	0.0	45.0	74.0	74.0	74.0
7～14歳	10	19.5	34.0	10.8	0.0	0.0	0.0	0.0	0.0	0.0	35.0	80.0	90.0	90.0	90.0
15～19歳	9	6.7	20.0	6.7	0.0	0.0	0.0	0.0	0.0	0.0	0.0	60.0	60.0	60.0	60.0
20～29歳	12	19.2	38.2	11.0	0.0	0.0	0.0	0.0	0.0	0.0	25.0	60.0	120.0	120.0	120.0
30～39歳	14	15.7	35.2	9.4	0.0	0.0	0.0	0.0	0.0	0.0	0.0	60.0	120.0	120.0	120.0
40～49歳	27	13.5	29.4	5.7	0.0	0.0	0.0	0.0	0.0	0.0	0.0	60.0	70.0	120.0	120.0
50～59歳	23	28.0	58.4	12.2	0.0	0.0	0.0	0.0	0.0	0.0	30.0	115.0	120.0	230.0	230.0
60～69歳	49	18.6	39.3	5.6	0.0	0.0	0.0	0.0	0.0	0.0	0.0	90.0	104.0	153.0	153.0
70～79歳	48	45.8	50.5	7.3	0.0	0.0	0.0	0.0	0.0	40.0	86.0	120.0	135.0	168.0	168.0
80歳以上	30	19.0	30.7	5.6	0.0	0.0	0.0	0.0	0.0	0.0	60.0	60.0	85.0	90.0	90.0
(再掲)20歳以上	203	25.3	43.4	3.0	0.0	0.0	0.0	0.0	0.0	0.0	60.0	90.0	120.0	153.0	230.0
(再掲)65～74歳	70	31.0	45.7	5.5	0.0	0.0	0.0	0.0	0.0	0.0	60.0	97.5	120.0	168.0	168.0
(再掲)75歳以上	46	26.3	41.3	6.1	0.0	0.0	0.0	0.0	0.0	0.0	60.0	90.0	120.0	140.0	140.0
総数	272	25.1	39.0	2.4	0.0	0.0	0.0	0.0	0.0	0.0	60.0	80.0	90.0	150.0	240.0
1～6歳	5	51.0	44.5	19.9	0.0	0.0	0.0	0.0	30.0	45.0	60.0	120.0	120.0	120.0	120.0
7～14歳	11	21.8	32.4	9.8	0.0	0.0	0.0	0.0	0.0	0.0	45.0	60.0	90.0	90.0	90.0
15～19歳	7	20.7	38.8	14.7	0.0	0.0	0.0	0.0	0.0	0.0	45.0	100.0	100.0	100.0	100.0
20～29歳	10	48.0	56.9	18.0	0.0	0.0	0.0	0.0	0.0	30.0	90.0	135.0	150.0	150.0	150.0
30～39歳	20	29.3	38.3	8.6	0.0	0.0	0.0	0.0	0.0	0.0	60.0	60.0	99.0	138.0	138.0
40～49歳	19	6.8	20.6	4.7	0.0	0.0	0.0	0.0	0.0	0.0	0.0	60.0	70.0	70.0	70.0
50～59歳	31	27.7	51.0	9.2	0.0	0.0	0.0	0.0	0.0	0.0	60.0	80.0	90.0	240.0	240.0
60～69歳	63	24.3	38.2	4.8	0.0	0.0	0.0	0.0	0.0	0.0	56.0	80.0	90.0	180.0	180.0
70～79歳	61	28.1	38.5	4.9	0.0	0.0	0.0	0.0	0.0	0.0	60.0	86.0	90.0	140.0	140.0
80歳以上	45	19.7	31.9	4.8	0.0	0.0	0.0	0.0	0.0	0.0	60.0	60.0	85.0	90.0	90.0
(再掲)20歳以上	249	24.8	39.2	2.5	0.0	0.0	0.0	0.0	0.0	0.0	60.0	80.0	90.0	150.0	240.0
(再掲)65～74歳	70	25.8	38.9	4.6	0.0	0.0	0.0	0.0	0.0	0.0	60.0	83.0	90.0	180.0	180.0
(再掲)75歳以上	72	23.9	35.4	4.2	0.0	0.0	0.0	0.0	0.0	0.0	60.0	65.0	90.0	140.0	140.0
総数	505	24.4	40.3	1.8	0.0	0.0	0.0	0.0	0.0	0.0	60.0	86.0	104.0	150.0	240.0
1～6歳	16	23.4	36.2	9.1	0.0	0.0	0.0	0.0	0.0	0.0	45.0	74.0	120.0	120.0	120.0
7～14歳	21	20.7	32.4	7.1	0.0	0.0	0.0	0.0	0.0	0.0	45.0	70.0	90.0	90.0	90.0
15～19歳	16	12.8	29.4	7.4	0.0	0.0	0.0	0.0	0.0	0.0	0.0	60.0	100.0	100.0	100.0
20～29歳	22	32.3	48.7	10.4	0.0	0.0	0.0	0.0	0.0	0.0	60.0	120.0	120.0	150.0	150.0
30～39歳	34	23.7	37.1	6.4	0.0	0.0	0.0	0.0	0.0	0.0	60.0	60.0	120.0	138.0	138.0
40～49歳	46	10.8	26.1	3.8	0.0	0.0	0.0	0.0	0.0	0.0	0.0	60.0	70.0	120.0	120.0
50～59歳	54	27.9	53.7	7.3	0.0	0.0	0.0	0.0	0.0	0.0	60.0	90.0	120.0	240.0	240.0
60～69歳	112	21.8	38.6	3.7	0.0	0.0	0.0	0.0	0.0	0.0	42.5	80.0	100.0	153.0	180.0
70～79歳	109	35.9	44.8	4.3	0.0	0.0	0.0	0.0	0.0	0.0	60.0	100.0	120.0	140.0	168.0
80歳以上	75	19.4	31.2	3.6	0.0	0.0	0.0	0.0	0.0	0.0	60.0	60.0	85.0	90.0	90.0
(再掲)20歳以上	452	25.1	41.1	1.9	0.0	0.0	0.0	0.0	0.0	0.0	60.0	86.0	120.0	153.0	240.0
(再掲)65～74歳	140	28.4	42.4	3.6	0.0	0.0	0.0	0.0	0.0	0.0	60.0	90.0	102.0	168.0	180.0
(再掲)75歳以上	118	24.8	37.6	3.5	0.0	0.0	0.0	0.0	0.0	0.0	60.0	85.0	120.0	140.0	140.0

【摂取量—菓子パン類：食品群5(g)】

	性・年齢	人数	平均値	標準偏差	標準誤差	最小値	P1	P5	P10	P25	中央値	P75	P90	P95	P99	最大値
男性	総数	233	5.2	23.6	1.5	0.0	0.0	0.0	0.0	0.0	0.0	0.0	0.0	48.0	120.0	200.0
	1～6歳	11	6.4	21.1	6.4	0.0	0.0	0.0	0.0	0.0	0.0	0.0	0.0	70.0	70.0	70.0
	7～14歳	10	0.0	0.0	0.0	0.0	0.0	0.0	0.0	0.0	0.0	0.0	0.0	0.0	0.0	0.0
	15～19歳	9	13.3	40.0	13.3	0.0	0.0	0.0	0.0	0.0	0.0	0.0	120.0	120.0	120.0	120.0
	20～29歳	12	0.0	0.0	0.0	0.0	0.0	0.0	0.0	0.0	0.0	0.0	0.0	0.0	0.0	0.0
	30～39歳	14	14.3	53.5	14.3	0.0	0.0	0.0	0.0	0.0	0.0	0.0	0.0	200.0	200.0	200.0
	40～49歳	27	13.0	37.8	7.3	0.0	0.0	0.0	0.0	0.0	0.0	0.0	100.0	110.0	140.0	140.0
	50～59歳	23	0.0	0.0	0.0	0.0	0.0	0.0	0.0	0.0	0.0	0.0	0.0	0.0	0.0	0.0
	60～69歳	49	1.6	11.4	1.6	0.0	0.0	0.0	0.0	0.0	0.0	0.0	0.0	0.0	80.0	80.0
	70～79歳	48	4.1	18.0	2.6	0.0	0.0	0.0	0.0	0.0	0.0	0.0	0.0	41.0	110.0	110.0
	80歳以上	30	6.3	19.7	3.6	0.0	0.0	0.0	0.0	0.0	0.0	0.0	0.0	25.0	60.0	80.0
	(再掲)20歳以上	203	5.0	23.5	1.6	0.0	0.0	0.0	0.0	0.0	0.0	0.0	0.0	41.0	110.0	200.0
	女性	(再掲)65～74歳	70	1.7	10.7	1.3	0.0	0.0	0.0	0.0	0.0	0.0	0.0	0.0	0.0	80.0
(再掲)75歳以上		46	7.6	23.2	3.4	0.0	0.0	0.0	0.0	0.0	0.0	0.0	48.0	60.0	110.0	110.0
総数		272	4.1	21.0	1.3	0.0	0.0	0.0	0.0	0.0	0.0	0.0	0.0	0.0	110.0	200.0
1～6歳		5	0.0	0.0	0.0	0.0	0.0	0.0	0.0	0.0	0.0	0.0	0.0	0.0	0.0	0.0
7～14歳		11	0.0	0.0	0.0	0.0	0.0	0.0	0.0	0.0	0.0	0.0	0.0	0.0	0.0	0.0
15～19歳		7	15.7	41.6	15.7	0.0	0.0	0.0	0.0	0.0	0.0	0.0	110.0	110.0	110.0	110.0
20～29歳		10	0.0	0.0	0.0	0.0	0.0	0.0	0.0	0.0	0.0	0.0	0.0	0.0	0.0	0.0
30～39歳		20	2.5	11.2	2.5	0.0	0.0	0.0	0.0	0.0	0.0	0.0	0.0	25.0	50.0	50.0
40～49歳		19	0.0	0.0	0.0	0.0	0.0	0.0	0.0	0.0	0.0	0.0	0.0	0.0	0.0	0.0
50～59歳		31	6.1	24.0	4.3	0.0	0.0	0.0	0.0	0.0	0.0	0.0	0.0	80.0	110.0	110.0
60～69歳		63	4.7	27.7	3.5	0.0	0.0	0.0	0.0	0.0	0.0	0.0	0.0	0.0	200.0	200.0
70～79歳		61	5.5	21.9	2.8	0.0	0.0	0.0	0.0	0.0	0.0	0.0	0.0	46.0	110.0	110.0
80歳以上		45	2.9	15.8	2.4	0.0	0.0	0.0	0.0	0.0	0.0	0.0	0.0	0.0	102.4	102.4
(再掲)20歳以上	249	4.0	20.9	1.3	0.0	0.0	0.0	0.0	0.0	0.0	0.0	0.0	0.0	110.0	200.0	
(再掲)65～74歳	70	5.6	28.7	3.4	0.0	0.0	0.0	0.0	0.0	0.0	0.0	0.0	0.0	200.0	200.0	
(再掲)75歳以上	72	5.1	20.6	2.4	0.0	0.0	0.0	0.0	0.0	0.0	0.0	0.0	46.0	110.0	110.0	
総数	505	4.6	22.2	1.0	0.0	0.0	0.0	0.0	0.0	0.0	0.0	0.0	0.0	110.0	200.0	
1～6歳	16	4.4	17.5	4.4	0.0	0.0	0.0	0.0	0.0	0.0	0.0	0.0	0.0	70.0	70.0	
7～14歳	21	0.0	0.0	0.0	0.0	0.0	0.0	0.0	0.0	0.0	0.0	0.0	0.0	0.0	0.0	
15～19歳	16	14.4	39.3	9.8	0.0	0.0	0.0	0.0	0.0	0.0	0.0	110.0	120.0	120.0	120.0	
20～29歳	22	0.0	0.0	0.0	0.0	0.0	0.0	0.0	0.0	0.0	0.0	0.0	0.0	0.0	0.0	
30～39歳	34	7.4	35.1	6.0	0.0	0.0	0.0	0.0	0.0	0.0	0.0	0.0	50.0	200.0	200.0	
40～49歳	46	7.6	29.5	4.3	0.0	0.0	0.0	0.0	0.0	0.0	0.0	0.0	100.0	140.0	140.0	
50～59歳	54	3.5	18.3	2.5	0.0	0.0	0.0	0.0	0.0	0.0	0.0	0.0	0.0	110.0	110.0	
60～69歳	112	3.3	22.1	2.1	0.0	0.0	0.0	0.0	0.0	0.0	0.0	0.0	0.0	95.0	200.0	
70～79歳	109	4.9	20.2	1.9	0.0	0.0	0.0	0.0	0.0	0.0	0.0	0.0	46.0	110.0	110.0	
80歳以上	75	4.3	17.4	2.0	0.0	0.0	0.0	0.0	0.0	0.0	0.0	0.0	50.0	102.4	102.4	
(再掲)20歳以上	452	4.5	22.1	1.0	0.0	0.0	0.0	0.0	0.0	0.0	0.0	0.0	0.0	110.0	200.0	
(再掲)65～74歳	140	3.7	21.7	1.8	0.0	0.0	0.0	0.0	0.0	0.0	0.0	0.0	0.0	100.0	200.0	
(再掲)75歳以上	118	6.1	21.6	2.0	0.0	0.0	0.0	0.0	0.0	0.0	0.0	0.0	60.0	110.0	110.0	

【摂取量—うどん、中華めん類：食品群6(g)】

性・年齢	人数	平均値	標準偏差	標準誤差	最小値	P1	P5	P10	P25	中央値	P75	P90	P95	P99	最大値
総数	233	47.2	93.2	6.1	0.0	0.0	0.0	0.0	0.0	0.0	0.0	228.0	230.0	360.0	414.0
1～6歳	11	29.2	53.3	16.1	0.0	0.0	0.0	0.0	0.0	0.0	48.0	50.0	175.0	175.0	175.0
7～14歳	10	76.1	102.5	32.4	0.0	0.0	0.0	0.0	0.0	0.0	146.6	234.0	240.0	240.0	240.0
15～19歳	9	12.7	38.0	12.7	0.0	0.0	0.0	0.0	0.0	0.0	0.0	114.0	114.0	114.0	114.0
20～29歳	12	49.0	117.8	34.0	0.0	0.0	0.0	0.0	0.0	0.0	0.0	228.0	360.0	360.0	360.0
30～39歳	14	32.6	82.8	22.1	0.0	0.0	0.0	0.0	0.0	0.0	0.0	228.0	228.0	228.0	228.0
40～49歳	27	43.8	93.8	18.1	0.0	0.0	0.0	0.0	0.0	0.0	0.0	230.0	230.0	266.0	266.0
50～59歳	23	34.4	99.7	20.8	0.0	0.0	0.0	0.0	0.0	0.0	0.0	150.0	228.0	414.0	414.0
60～69歳	49	53.5	100.8	14.4	0.0	0.0	0.0	0.0	0.0	0.0	0.0	228.0	230.0	400.0	400.0
70～79歳	48	57.1	99.3	14.3	0.0	0.0	0.0	0.0	0.0	0.0	142.5	230.0	250.0	350.0	350.0
80歳以上	30	47.5	84.1	15.4	0.0	0.0	0.0	0.0	0.0	0.0	104.5	180.0	192.0	288.0	288.0
(再掲)20歳以上	203	48.3	95.9	6.7	0.0	0.0	0.0	0.0	0.0	0.0	0.0	228.0	230.0	360.0	414.0
(再掲)65～74歳	70	58.9	104.1	12.4	0.0	0.0	0.0	0.0	0.0	0.0	150.0	229.0	270.0	400.0	400.0
(再掲)75歳以上	46	48.5	85.5	12.6	0.0	0.0	0.0	0.0	0.0	0.0	104.5	192.0	200.0	288.0	288.0
総数	272	42.8	86.9	5.3	0.0	0.0	0.0	0.0	0.0	0.0	0.0	180.0	228.0	360.0	414.0
1～6歳	5	12.0	26.8	12.0	0.0	0.0	0.0	0.0	0.0	0.0	0.0	60.0	60.0	60.0	60.0
7～14歳	11	46.8	86.1	26.0	0.0	0.0	0.0	0.0	0.0	0.0	100.0	175.0	240.0	240.0	240.0
15～19歳	7	0.0	0.0	0.0	0.0	0.0	0.0	0.0	0.0	0.0	0.0	0.0	0.0	0.0	0.0
20～29歳	10	56.0	123.9	39.2	0.0	0.0	0.0	0.0	0.0	0.0	0.0	280.0	360.0	360.0	360.0
30～39歳	20	66.2	108.2	24.2	0.0	0.0	0.0	0.0	0.0	0.0	123.0	229.0	290.0	350.0	350.0
40～49歳	19	17.6	45.5	10.4	0.0	0.0	0.0	0.0	0.0	0.0	0.0	135.0	150.0	150.0	150.0
50～59歳	31	35.8	99.5	17.9	0.0	0.0	0.0	0.0	0.0	0.0	0.0	80.0	300.0	414.0	414.0
60～69歳	63	46.3	91.9	11.6	0.0	0.0	0.0	0.0	0.0	0.0	0.0	175.0	200.0	400.0	400.0
70～79歳	61	51.3	89.3	11.4	0.0	0.0	0.0	0.0	0.0	0.0	100.0	209.0	228.0	270.0	270.0
80歳以上	45	37.6	71.2	10.6	0.0	0.0	0.0	0.0	0.0	0.0	0.0	180.0	192.0	220.0	220.0
(再掲)20歳以上	249	44.5	88.7	5.6	0.0	0.0	0.0	0.0	0.0	0.0	0.0	200.0	228.0	360.0	414.0
(再掲)65～74歳	70	57.8	88.8	10.6	0.0	0.0	0.0	0.0	0.0	0.0	150.0	200.0	228.0	270.0	270.0
(再掲)75歳以上	72	31.7	68.3	8.1	0.0	0.0	0.0	0.0	0.0	0.0	0.0	180.0	192.0	228.0	228.0
総数	505	44.8	89.8	4.0	0.0	0.0	0.0	0.0	0.0	0.0	0.0	200.0	230.0	360.0	414.0
1～6歳	16	23.8	46.4	11.6	0.0	0.0	0.0	0.0	0.0	0.0	48.0	60.0	175.0	175.0	175.0
7～14歳	21	60.8	93.1	20.3	0.0	0.0	0.0	0.0	0.0	0.0	146.6	228.0	240.0	240.0	240.0
15～19歳	16	7.1	28.5	7.1	0.0	0.0	0.0	0.0	0.0	0.0	0.0	0.0	114.0	114.0	114.0
20～29歳	22	52.2	117.8	25.1	0.0	0.0	0.0	0.0	0.0	0.0	0.0	228.0	360.0	360.0	360.0
30～39歳	34	52.3	98.6	16.9	0.0	0.0	0.0	0.0	0.0	0.0	50.0	228.0	230.0	350.0	350.0
40～49歳	46	33.0	78.0	11.5	0.0	0.0	0.0	0.0	0.0	0.0	0.0	228.0	230.0	266.0	266.0
50～59歳	54	35.2	98.7	13.4	0.0	0.0	0.0	0.0	0.0	0.0	0.0	150.0	300.0	414.0	414.0
60～69歳	112	49.5	95.5	9.0	0.0	0.0	0.0	0.0	0.0	0.0	0.0	200.0	230.0	400.0	400.0
70～79歳	109	53.9	93.4	8.9	0.0	0.0	0.0	0.0	0.0	0.0	135.0	228.0	230.0	270.0	350.0
80歳以上	75	41.6	76.2	8.8	0.0	0.0	0.0	0.0	0.0	0.0	60.0	180.0	192.0	288.0	288.0
(再掲)20歳以上	452	46.2	92.0	4.3	0.0	0.0	0.0	0.0	0.0	0.0	0.0	200.0	230.0	360.0	414.0
(再掲)65～74歳	140	58.4	96.4	8.1	0.0	0.0	0.0	0.0	0.0	0.0	150.0	218.5	230.0	350.0	400.0
(再掲)75歳以上	118	38.3	75.6	7.0	0.0	0.0	0.0	0.0	0.0	0.0	0.0	180.0	200.0	228.0	288.0

【摂取量—即席中華めん類：食品群7(g)】

	性・年齢	人数	平均値	標準偏差	標準誤差	最小値	P1	P5	P10	P25	中央値	P75	P90	P95	P99	最大値
男性	総数	233	7.0	25.1	1.6	0.0	0.0	0.0	0.0	0.0	0.0	0.0	0.0	85.0	100.0	160.0
	1～6歳	11	0.0	0.0	0.0	0.0	0.0	0.0	0.0	0.0	0.0	0.0	0.0	0.0	0.0	0.0
	7～14歳	10	0.0	0.0	0.0	0.0	0.0	0.0	0.0	0.0	0.0	0.0	0.0	0.0	0.0	0.0
	15～19歳	9	0.0	0.0	0.0	0.0	0.0	0.0	0.0	0.0	0.0	0.0	0.0	0.0	0.0	0.0
	20～29歳	12	7.6	26.3	7.6	0.0	0.0	0.0	0.0	0.0	0.0	0.0	0.0	91.0	91.0	91.0
	30～39歳	14	21.5	42.7	11.4	0.0	0.0	0.0	0.0	0.0	0.0	0.0	100.0	101.0	101.0	101.0
	40～49歳	27	5.0	19.8	3.8	0.0	0.0	0.0	0.0	0.0	0.0	0.0	0.0	38.0	97.0	97.0
	50～59歳	23	7.0	33.4	7.0	0.0	0.0	0.0	0.0	0.0	0.0	0.0	0.0	0.0	160.0	160.0
	60～69歳	49	8.8	26.3	3.8	0.0	0.0	0.0	0.0	0.0	0.0	0.0	0.0	75.0	92.0	92.0
	70～79歳	48	9.1	27.0	3.9	0.0	0.0	0.0	0.0	0.0	0.0	0.0	0.0	80.0	96.0	96.0
	80歳以上	30	2.8	15.5	2.8	0.0	0.0	0.0	0.0	0.0	0.0	0.0	0.0	0.0	85.0	85.0
	(再掲)20歳以上	203	8.1	26.7	1.9	0.0	0.0	0.0	0.0	0.0	0.0	0.0	0.0	0.0	90.0	100.0
	(再掲)65～74歳	70	8.8	26.6	3.2	0.0	0.0	0.0	0.0	0.0	0.0	0.0	0.0	40.0	96.0	96.0
	(再掲)75歳以上	46	3.8	18.0	2.7	0.0	0.0	0.0	0.0	0.0	0.0	0.0	0.0	0.0	90.0	90.0
総数	272	3.5	18.6	1.1	0.0	0.0	0.0	0.0	0.0	0.0	0.0	0.0	0.0	110.0	132.0	
女性	1～6歳	5	0.0	0.0	0.0	0.0	0.0	0.0	0.0	0.0	0.0	0.0	0.0	0.0	0.0	0.0
	7～14歳	11	0.0	0.0	0.0	0.0	0.0	0.0	0.0	0.0	0.0	0.0	0.0	0.0	0.0	0.0
	15～19歳	7	0.0	0.0	0.0	0.0	0.0	0.0	0.0	0.0	0.0	0.0	0.0	0.0	0.0	0.0
	20～29歳	10	13.0	41.1	13.0	0.0	0.0	0.0	0.0	0.0	0.0	0.0	65.0	130.0	130.0	130.0
	30～39歳	20	4.6	20.6	4.6	0.0	0.0	0.0	0.0	0.0	0.0	0.0	0.0	46.0	92.0	92.0
	40～49歳	19	4.1	17.9	4.1	0.0	0.0	0.0	0.0	0.0	0.0	0.0	0.0	78.0	78.0	78.0
	50～59歳	31	6.6	25.8	4.6	0.0	0.0	0.0	0.0	0.0	0.0	0.0	0.0	96.0	110.0	110.0
	60～69歳	63	3.4	19.3	2.4	0.0	0.0	0.0	0.0	0.0	0.0	0.0	0.0	0.0	132.0	132.0
	70～79歳	61	4.0	18.2	2.3	0.0	0.0	0.0	0.0	0.0	0.0	0.0	0.0	0.0	100.0	100.0
	80歳以上	45	0.0	0.0	0.0	0.0	0.0	0.0	0.0	0.0	0.0	0.0	0.0	0.0	0.0	0.0
	(再掲)20歳以上	249	3.9	19.5	1.2	0.0	0.0	0.0	0.0	0.0	0.0	0.0	0.0	0.0	110.0	132.0
	(再掲)65～74歳	70	3.3	16.4	2.0	0.0	0.0	0.0	0.0	0.0	0.0	0.0	0.0	0.0	100.0	100.0
	(再掲)75歳以上	72	1.3	10.6	1.3	0.0	0.0	0.0	0.0	0.0	0.0	0.0	0.0	0.0	90.0	90.0
	総数	505	5.1	21.9	1.0	0.0	0.0	0.0	0.0	0.0	0.0	0.0	0.0	75.0	100.0	160.0
総数	1～6歳	16	0.0	0.0	0.0	0.0	0.0	0.0	0.0	0.0	0.0	0.0	0.0	0.0	0.0	0.0
	7～14歳	21	0.0	0.0	0.0	0.0	0.0	0.0	0.0	0.0	0.0	0.0	0.0	0.0	0.0	0.0
	15～19歳	16	0.0	0.0	0.0	0.0	0.0	0.0	0.0	0.0	0.0	0.0	0.0	0.0	0.0	0.0
	20～29歳	22	10.0	33.1	7.0	0.0	0.0	0.0	0.0	0.0	0.0	0.0	0.0	91.0	130.0	130.0
	30～39歳	34	11.6	32.2	5.5	0.0	0.0	0.0	0.0	0.0	0.0	0.0	92.0	100.0	101.0	101.0
	40～49歳	46	4.6	18.8	2.8	0.0	0.0	0.0	0.0	0.0	0.0	0.0	0.0	38.0	97.0	97.0
	50～59歳	54	6.8	29.0	3.9	0.0	0.0	0.0	0.0	0.0	0.0	0.0	0.0	96.0	160.0	160.0
	60～69歳	112	5.7	22.7	2.1	0.0	0.0	0.0	0.0	0.0	0.0	0.0	0.0	80.0	92.0	132.0
	70～79歳	109	6.2	22.6	2.2	0.0	0.0	0.0	0.0	0.0	0.0	0.0	0.0	80.0	96.0	100.0
	80歳以上	75	1.1	9.8	1.1	0.0	0.0	0.0	0.0	0.0	0.0	0.0	0.0	0.0	85.0	85.0
	(再掲)20歳以上	452	5.7	23.1	1.1	0.0	0.0	0.0	0.0	0.0	0.0	0.0	0.0	80.0	101.0	160.0
	(再掲)65～74歳	140	6.1	22.2	1.9	0.0	0.0	0.0	0.0	0.0	0.0	0.0	0.0	80.0	96.0	100.0
	(再掲)75歳以上	118	2.2	14.0	1.3	0.0	0.0	0.0	0.0	0.0	0.0	0.0	0.0	0.0	90.0	90.0

【摂取量一パスタ:食品群8(g)】

	性・年齢	人数	平均値	標準偏差	標準誤差	最小値	P1	P5	P10	P25	中央値	P75	P90	P95	P99	最大値	
男性	総数	233	4.1	24.7	1.6	0.0	0.0	0.0	0.0	0.0	0.0	0.0	0.0	9.3	133.3	235.0	
	1～6歳	11	11.5	38.0	11.5	0.0	0.0	0.0	0.0	0.0	0.0	0.0	0.0	126.0	126.0	126.0	
	7～14歳	10	0.0	0.0	0.0	0.0	0.0	0.0	0.0	0.0	0.0	0.0	0.0	0.0	0.0	0.0	
	15～19歳	9	18.1	44.3	14.8	0.0	0.0	0.0	0.0	0.0	0.0	0.0	133.3	133.3	133.3	133.3	
	20～29歳	12	0.8	2.7	0.8	0.0	0.0	0.0	0.0	0.0	0.0	0.0	0.0	0.0	9.3	9.3	9.3
	30～39歳	14	2.9	10.8	2.9	0.0	0.0	0.0	0.0	0.0	0.0	0.0	0.0	0.0	40.5	40.5	40.5
	40～49歳	27	8.3	42.3	8.1	0.0	0.0	0.0	0.0	0.0	0.0	0.0	0.0	0.0	3.8	220.0	220.0
	50～59歳	23	1.0	4.6	1.0	0.0	0.0	0.0	0.0	0.0	0.0	0.0	0.0	0.0	0.0	22.3	22.3
	60～69歳	49	5.9	33.7	4.8	0.0	0.0	0.0	0.0	0.0	0.0	0.0	0.0	0.0	17.5	235.0	235.0
	70～79歳	48	0.1	0.6	0.1	0.0	0.0	0.0	0.0	0.0	0.0	0.0	0.0	0.0	0.0	3.8	3.8
	80歳以上	30	2.2	12.0	2.2	0.0	0.0	0.0	0.0	0.0	0.0	0.0	0.0	0.0	0.0	66.0	66.0
	(再掲)20歳以上	203	3.2	23.2	1.6	0.0	0.0	0.0	0.0	0.0	0.0	0.0	0.0	0.0	3.8	66.0	235.0
	女性	(再掲)65～74歳	70	3.8	28.2	3.4	0.0	0.0	0.0	0.0	0.0	0.0	0.0	0.0	0.0	0.0	235.0
(再掲)75歳以上		46	1.5	9.7	1.4	0.0	0.0	0.0	0.0	0.0	0.0	0.0	0.0	0.0	0.0	66.0	66.0
総数		272	7.6	33.5	2.0	0.0	0.0	0.0	0.0	0.0	0.0	0.0	0.0	0.0	50.0	220.0	235.0
1～6歳		5	51.3	71.5	32.0	0.0	0.0	0.0	0.0	0.0	0.0	110.0	146.7	146.7	146.7	146.7	146.7
7～14歳		11	0.0	0.0	0.0	0.0	0.0	0.0	0.0	0.0	0.0	0.0	0.0	0.0	0.0	0.0	0.0
15～19歳		7	31.4	83.2	31.4	0.0	0.0	0.0	0.0	0.0	0.0	0.0	220.0	220.0	220.0	220.0	220.0
20～29歳		10	0.0	0.0	0.0	0.0	0.0	0.0	0.0	0.0	0.0	0.0	0.0	0.0	0.0	0.0	0.0
30～39歳		20	13.9	39.9	8.9	0.0	0.0	0.0	0.0	0.0	0.0	0.0	0.0	66.2	128.3	146.7	146.7
40～49歳		19	4.0	15.3	3.5	0.0	0.0	0.0	0.0	0.0	0.0	0.0	0.0	10.0	66.7	66.7	66.7
50～59歳		31	25.7	62.1	11.1	0.0	0.0	0.0	0.0	0.0	0.0	0.0	0.0	120.0	220.0	220.0	220.0
60～69歳		63	1.6	7.3	0.9	0.0	0.0	0.0	0.0	0.0	0.0	0.0	0.0	0.0	15.0	50.6	50.6
70～79歳		61	0.3	2.0	0.3	0.0	0.0	0.0	0.0	0.0	0.0	0.0	0.0	0.0	0.0	15.0	15.0
80歳以上		45	7.2	36.3	5.4	0.0	0.0	0.0	0.0	0.0	0.0	0.0	0.0	0.0	24.3	235.0	235.0
総数	(再掲)20歳以上	249	6.4	30.3	1.9	0.0	0.0	0.0	0.0	0.0	0.0	0.0	0.0	0.0	24.3	220.0	235.0
	(再掲)65～74歳	70	1.0	6.4	0.8	0.0	0.0	0.0	0.0	0.0	0.0	0.0	0.0	0.0	0.0	50.6	50.6
	(再掲)75歳以上	72	4.7	28.8	3.4	0.0	0.0	0.0	0.0	0.0	0.0	0.0	0.0	0.0	15.0	235.0	235.0
	総数	505	6.0	29.8	1.3	0.0	0.0	0.0	0.0	0.0	0.0	0.0	0.0	0.0	22.3	220.0	235.0
	1～6歳	16	23.9	51.9	13.0	0.0	0.0	0.0	0.0	0.0	0.0	0.0	126.0	146.7	146.7	146.7	146.7
	7～14歳	21	0.0	0.0	0.0	0.0	0.0	0.0	0.0	0.0	0.0	0.0	0.0	0.0	0.0	0.0	0.0
	15～19歳	16	24.0	62.1	15.5	0.0	0.0	0.0	0.0	0.0	0.0	0.0	0.0	133.3	220.0	220.0	220.0
	20～29歳	22	0.4	2.0	0.4	0.0	0.0	0.0	0.0	0.0	0.0	0.0	0.0	0.0	0.0	9.3	9.3
	30～39歳	34	9.4	31.5	5.4	0.0	0.0	0.0	0.0	0.0	0.0	0.0	0.0	22.3	110.0	146.7	146.7
	40～49歳	46	6.5	33.7	5.0	0.0	0.0	0.0	0.0	0.0	0.0	0.0	0.0	0.0	10.0	220.0	220.0
	50～59歳	54	15.2	48.4	6.6	0.0	0.0	0.0	0.0	0.0	0.0	0.0	0.0	24.3	146.7	220.0	220.0
	60～69歳	112	3.5	22.9	2.2	0.0	0.0	0.0	0.0	0.0	0.0	0.0	0.0	0.0	17.5	50.6	235.0
	70～79歳	109	0.2	1.5	0.1	0.0	0.0	0.0	0.0	0.0	0.0	0.0	0.0	0.0	0.0	3.8	15.0
80歳以上	75	5.2	29.1	3.4	0.0	0.0	0.0	0.0	0.0	0.0	0.0	0.0	0.0	24.3	235.0	235.0	
(再掲)20歳以上	452	5.0	27.4	1.3	0.0	0.0	0.0	0.0	0.0	0.0	0.0	0.0	0.0	17.5	220.0	235.0	
(再掲)65～74歳	140	2.4	20.4	1.7	0.0	0.0	0.0	0.0	0.0	0.0	0.0	0.0	0.0	0.0	50.6	235.0	
(再掲)75歳以上	118	3.5	23.3	2.1	0.0	0.0	0.0	0.0	0.0	0.0	0.0	0.0	0.0	3.8	66.0	235.0	

【摂取量—その他の小麦加工品：食品群9（g）】

性・年齢	人数	平均値	標準偏差	標準誤差	最小値	P1	P5	P10	P25	中央値	P75	P90	P95	P99	最大値
総数	233	3.1	10.4	0.7	0.0	0.0	0.0	0.0	0.0	0.0	2.0	7.9	13.4	46.5	119.5
1～6歳	11	0.6	0.9	0.3	0.0	0.0	0.0	0.0	0.0	0.0	1.6	2.0	2.0	2.0	2.0
7～14歳	10	12.6	14.9	4.7	0.0	0.0	0.0	0.0	0.0	7.9	23.3	34.9	46.5	46.5	46.5
15～19歳	9	6.2	5.6	1.9	0.0	0.0	0.0	0.0	0.0	8.6	10.1	14.8	14.8	14.8	14.8
20～29歳	12	0.6	1.5	0.4	0.0	0.0	0.0	0.0	0.0	0.0	0.2	2.3	5.0	5.0	5.0
30～39歳	14	2.4	4.1	1.1	0.0	0.0	0.0	0.0	0.0	0.0	3.2	10.7	12.0	12.0	12.0
40～49歳	27	3.2	6.3	1.2	0.0	0.0	0.0	0.0	0.0	0.0	4.9	10.0	13.4	29.1	29.1
50～59歳	23	1.3	3.1	0.7	0.0	0.0	0.0	0.0	0.0	0.0	1.5	5.4	6.3	13.3	13.3
60～69歳	49	5.4	19.0	2.7	0.0	0.0	0.0	0.0	0.0	0.0	2.2	7.1	38.5	119.5	119.5
70～79歳	48	0.8	2.7	0.4	0.0	0.0	0.0	0.0	0.0	0.0	0.0	2.4	4.5	17.1	17.1
80歳以上	30	2.2	8.4	1.5	0.0	0.0	0.0	0.0	0.0	0.0	0.0	4.2	10.1	45.0	45.0
(再掲)20歳以上	203	2.6	10.4	0.7	0.0	0.0	0.0	0.0	0.0	0.0	1.7	5.0	10.1	45.0	119.5
(再掲)65～74歳	70	3.4	15.6	1.9	0.0	0.0	0.0	0.0	0.0	0.0	1.4	4.7	7.1	119.5	119.5
(再掲)75歳以上	46	1.5	6.8	1.0	0.0	0.0	0.0	0.0	0.0	0.0	0.0	2.4	6.0	45.0	45.0
総数	272	2.7	7.6	0.5	0.0	0.0	0.0	0.0	0.0	0.0	1.9	8.0	10.7	46.5	52.5
1～6歳	5	3.6	5.0	2.2	0.0	0.0	0.0	0.0	0.0	0.0	8.0	10.0	10.0	10.0	10.0
7～14歳	11	9.7	9.8	3.0	0.0	0.0	0.0	0.0	0.0	8.0	23.3	23.3	24.8	24.8	24.8
15～19歳	7	1.5	3.2	1.2	0.0	0.0	0.0	0.0	0.0	0.0	2.0	8.6	8.6	8.6	8.6
20～29歳	10	1.4	3.0	0.9	0.0	0.0	0.0	0.0	0.0	0.0	0.0	7.1	7.1	7.1	7.1
30～39歳	20	3.1	6.4	1.4	0.0	0.0	0.0	0.0	0.0	0.0	3.4	10.7	19.2	25.0	25.0
40～49歳	19	4.7	10.8	2.5	0.0	0.0	0.0	0.0	0.0	0.0	7.5	9.8	46.5	46.5	46.5
50～59歳	31	4.3	10.0	1.8	0.0	0.0	0.0	0.0	0.0	0.0	3.7	10.1	34.9	38.5	38.5
60～69歳	63	2.5	8.6	1.1	0.0	0.0	0.0	0.0	0.0	0.0	0.0	4.9	10.7	52.5	52.5
70～79歳	61	1.1	2.3	0.3	0.0	0.0	0.0	0.0	0.0	0.0	1.4	4.9	6.4	10.1	10.1
80歳以上	45	2.0	7.6	1.1	0.0	0.0	0.0	0.0	0.0	0.0	0.0	4.7	6.4	49.8	49.8
(再掲)20歳以上	249	2.5	7.4	0.5	0.0	0.0	0.0	0.0	0.0	0.0	1.0	7.1	10.1	46.5	52.5
(再掲)65～74歳	70	0.8	2.3	0.3	0.0	0.0	0.0	0.0	0.0	0.0	0.0	3.3	5.9	13.4	13.4
(再掲)75歳以上	72	1.7	6.2	0.7	0.0	0.0	0.0	0.0	0.0	0.0	0.8	4.7	6.4	49.8	49.8
総数	505	2.9	9.0	0.4	0.0	0.0	0.0	0.0	0.0	0.0	2.0	8.0	13.3	46.5	119.5
1～6歳	16	1.6	3.0	0.8	0.0	0.0	0.0	0.0	0.0	0.0	1.8	8.0	10.0	10.0	10.0
7～14歳	21	11.1	12.3	2.7	0.0	0.0	0.0	0.0	0.0	8.0	23.3	23.3	24.8	46.5	46.5
15～19歳	16	4.2	5.2	1.3	0.0	0.0	0.0	0.0	0.0	1.0	9.1	10.5	14.8	14.8	14.8
20～29歳	22	1.0	2.3	0.5	0.0	0.0	0.0	0.0	0.0	0.0	0.0	5.0	7.1	7.1	7.1
30～39歳	34	2.8	5.5	0.9	0.0	0.0	0.0	0.0	0.0	0.0	3.2	10.7	13.4	25.0	25.0
40～49歳	46	3.8	8.4	1.2	0.0	0.0	0.0	0.0	0.0	0.0	4.9	9.8	13.4	46.5	46.5
50～59歳	54	3.0	7.9	1.1	0.0	0.0	0.0	0.0	0.0	0.0	1.5	7.8	25.0	38.5	38.5
60～69歳	112	3.7	14.1	1.3	0.0	0.0	0.0	0.0	0.0	0.0	1.9	5.0	13.4	52.5	119.5
70～79歳	109	1.0	2.5	0.2	0.0	0.0	0.0	0.0	0.0	0.0	0.0	4.4	6.0	10.1	17.1
80歳以上	75	2.1	7.9	0.9	0.0	0.0	0.0	0.0	0.0	0.0	0.0	4.7	10.1	49.8	49.8
(再掲)20歳以上	452	2.5	8.9	0.4	0.0	0.0	0.0	0.0	0.0	0.0	1.6	6.0	10.1	46.5	119.5
(再掲)65～74歳	140	2.1	11.2	0.9	0.0	0.0	0.0	0.0	0.0	0.0	0.0	4.2	6.2	52.5	119.5
(再掲)75歳以上	118	1.6	6.4	0.6	0.0	0.0	0.0	0.0	0.0	0.0	0.0	4.4	6.4	45.0	49.8

【摂取量—その他の穀類・加工品：食品群10-12(g)】

性・年齢	人数	平均値	標準偏差	標準誤差	最小値	P1	P5	P10	P25	中央値	P75	P90	P95	P99	最大値
総数	233	9.4	41.9	2.7	0.0	0.0	0.0	0.0	0.0	0.0	0.0	0.0	30.0	220.0	312.0
1～6歳	11	0.0	0.0	0.0	0.0	0.0	0.0	0.0	0.0	0.0	0.0	0.0	0.0	0.0	0.0
7～14歳	10	2.0	4.2	1.3	0.0	0.0	0.0	0.0	0.0	0.0	0.0	10.0	10.0	10.0	10.0
15～19歳	9	0.0	0.0	0.0	0.0	0.0	0.0	0.0	0.0	0.0	0.0	0.0	0.0	0.0	0.0
20～29歳	12	0.0	0.0	0.0	0.0	0.0	0.0	0.0	0.0	0.0	0.0	0.0	0.0	0.0	0.0
30～39歳	14	1.6	5.9	1.6	0.0	0.0	0.0	0.0	0.0	0.0	0.0	0.0	22.0	22.0	22.0
40～49歳	27	19.6	57.7	11.1	0.0	0.0	0.0	0.0	0.0	0.0	0.0	140.0	170.0	220.0	220.0
50～59歳	23	0.2	1.0	0.2	0.0	0.0	0.0	0.0	0.0	0.0	0.0	0.0	0.0	4.7	4.7
60～69歳	49	13.8	53.5	7.6	0.0	0.0	0.0	0.0	0.0	0.0	0.0	24.1	150.0	312.0	312.0
70～79歳	48	16.2	55.4	8.0	0.0	0.0	0.0	0.0	0.0	0.0	0.0	0.0	160.0	256.5	256.5
80歳以上	30	5.3	29.2	5.3	0.0	0.0	0.0	0.0	0.0	0.0	0.0	0.0	0.0	160.0	160.0
(再掲)20歳以上	203	10.7	44.7	3.1	0.0	0.0	0.0	0.0	0.0	0.0	0.0	0.0	140.0	220.0	312.0
(再掲)65～74歳	70	11.2	51.3	6.1	0.0	0.0	0.0	0.0	0.0	0.0	0.0	0.0	30.0	312.0	312.0
(再掲)75歳以上	46	14.8	48.7	7.2	0.0	0.0	0.0	0.0	0.0	0.0	0.0	0.0	160.0	200.0	200.0
総数	272	4.7	27.0	1.6	0.0	0.0	0.0	0.0	0.0	0.0	0.0	0.0	9.3	180.0	208.0
1～6歳	5	0.0	0.0	0.0	0.0	0.0	0.0	0.0	0.0	0.0	0.0	0.0	0.0	0.0	0.0
7～14歳	11	0.0	0.0	0.0	0.0	0.0	0.0	0.0	0.0	0.0	0.0	0.0	0.0	0.0	0.0
15～19歳	7	0.0	0.0	0.0	0.0	0.0	0.0	0.0	0.0	0.0	0.0	0.0	0.0	0.0	0.0
20～29歳	10	0.0	0.0	0.0	0.0	0.0	0.0	0.0	0.0	0.0	0.0	0.0	0.0	0.0	0.0
30～39歳	20	0.0	0.0	0.0	0.0	0.0	0.0	0.0	0.0	0.0	0.0	0.0	0.0	0.0	0.0
40～49歳	19	0.0	0.0	0.0	0.0	0.0	0.0	0.0	0.0	0.0	0.0	0.0	0.0	0.0	0.0
50～59歳	31	13.5	42.7	7.7	0.0	0.0	0.0	0.0	0.0	0.0	0.0	24.0	160.0	180.0	180.0
60～69歳	63	10.1	39.3	4.9	0.0	0.0	0.0	0.0	0.0	0.0	0.0	0.0	80.0	208.0	208.0
70～79歳	61	3.3	25.6	3.3	0.0	0.0	0.0	0.0	0.0	0.0	0.0	0.0	0.0	200.0	200.0
80歳以上	45	0.7	3.3	0.5	0.0	0.0	0.0	0.0	0.0	0.0	0.0	0.0	0.0	20.0	20.0
(再掲)20歳以上	249	5.2	28.1	1.8	0.0	0.0	0.0	0.0	0.0	0.0	0.0	0.0	9.8	180.0	208.0
(再掲)65～74歳	70	7.3	35.4	4.2	0.0	0.0	0.0	0.0	0.0	0.0	0.0	0.0	19.9	208.0	208.0
(再掲)75歳以上	72	0.4	2.6	0.3	0.0	0.0	0.0	0.0	0.0	0.0	0.0	0.0	0.0	20.0	20.0
総数	505	6.9	34.7	1.5	0.0	0.0	0.0	0.0	0.0	0.0	0.0	0.0	16.0	200.0	312.0
1～6歳	16	0.0	0.0	0.0	0.0	0.0	0.0	0.0	0.0	0.0	0.0	0.0	0.0	0.0	0.0
7～14歳	21	1.0	3.0	0.7	0.0	0.0	0.0	0.0	0.0	0.0	0.0	0.0	10.0	10.0	10.0
15～19歳	16	0.0	0.0	0.0	0.0	0.0	0.0	0.0	0.0	0.0	0.0	0.0	0.0	0.0	0.0
20～29歳	22	0.0	0.0	0.0	0.0	0.0	0.0	0.0	0.0	0.0	0.0	0.0	0.0	0.0	0.0
30～39歳	34	0.6	3.8	0.6	0.0	0.0	0.0	0.0	0.0	0.0	0.0	0.0	0.0	22.0	22.0
40～49歳	46	11.5	44.9	6.6	0.0	0.0	0.0	0.0	0.0	0.0	0.0	0.0	140.0	220.0	220.0
50～59歳	54	7.9	32.8	4.5	0.0	0.0	0.0	0.0	0.0	0.0	0.0	4.7	40.0	180.0	180.0
60～69歳	112	11.7	45.9	4.3	0.0	0.0	0.0	0.0	0.0	0.0	0.0	0.0	150.0	208.0	312.0
70～79歳	109	9.0	41.7	4.0	0.0	0.0	0.0	0.0	0.0	0.0	0.0	0.0	0.0	200.0	256.5
80歳以上	75	2.5	18.6	2.1	0.0	0.0	0.0	0.0	0.0	0.0	0.0	0.0	0.0	160.0	160.0
(再掲)20歳以上	452	7.6	36.6	1.7	0.0	0.0	0.0	0.0	0.0	0.0	0.0	0.0	22.0	200.0	312.0
(再掲)65～74歳	140	9.2	43.9	3.7	0.0	0.0	0.0	0.0	0.0	0.0	0.0	0.0	27.0	256.5	312.0
(再掲)75歳以上	118	6.0	31.1	2.9	0.0	0.0	0.0	0.0	0.0	0.0	0.0	0.0	9.3	160.0	200.0

【摂取量—そば・加工品：食品群10(B)】

	性・年齢	人数	平均値	標準偏差	標準誤差	最小値	P1	P5	P10	P25	中央値	P75	P90	P95	P99	最大値
男性	総数	233	8.3	40.7	2.7	0.0	0.0	0.0	0.0	0.0	0.0	0.0	0.0	0.0	220.0	312.0
	1～6歳	11	0.0	0.0	0.0	0.0	0.0	0.0	0.0	0.0	0.0	0.0	0.0	0.0	0.0	0.0
	7～14歳	10	0.0	0.0	0.0	0.0	0.0	0.0	0.0	0.0	0.0	0.0	0.0	0.0	0.0	0.0
	15～19歳	9	0.0	0.0	0.0	0.0	0.0	0.0	0.0	0.0	0.0	0.0	0.0	0.0	0.0	0.0
	20～29歳	12	0.0	0.0	0.0	0.0	0.0	0.0	0.0	0.0	0.0	0.0	0.0	0.0	0.0	0.0
	30～39歳	14	0.0	0.0	0.0	0.0	0.0	0.0	0.0	0.0	0.0	0.0	0.0	0.0	0.0	0.0
	40～49歳	27	19.6	57.7	11.1	0.0	0.0	0.0	0.0	0.0	0.0	0.0	140.0	170.0	220.0	220.0
	50～59歳	23	0.0	0.0	0.0	0.0	0.0	0.0	0.0	0.0	0.0	0.0	0.0	0.0	0.0	0.0
	60～69歳	49	9.4	49.1	7.0	0.0	0.0	0.0	0.0	0.0	0.0	0.0	0.0	0.0	312.0	312.0
	70～79歳	48	16.2	55.4	8.0	0.0	0.0	0.0	0.0	0.0	0.0	0.0	0.0	160.0	256.5	256.5
	80歳以上	30	5.3	29.2	5.3	0.0	0.0	0.0	0.0	0.0	0.0	0.0	0.0	0.0	160.0	160.0
	(再掲)20歳以上	203	9.5	43.4	3.0	0.0	0.0	0.0	0.0	0.0	0.0	0.0	0.0	0.0	220.0	312.0
	女性	(再掲)65～74歳	70	8.1	47.9	5.7	0.0	0.0	0.0	0.0	0.0	0.0	0.0	0.0	0.0	312.0
(再掲)75歳以上		46	14.8	48.7	7.2	0.0	0.0	0.0	0.0	0.0	0.0	0.0	0.0	160.0	200.0	200.0
総数		272	3.9	26.4	1.6	0.0	0.0	0.0	0.0	0.0	0.0	0.0	0.0	0.0	180.0	208.0
1～6歳		5	0.0	0.0	0.0	0.0	0.0	0.0	0.0	0.0	0.0	0.0	0.0	0.0	0.0	0.0
7～14歳		11	0.0	0.0	0.0	0.0	0.0	0.0	0.0	0.0	0.0	0.0	0.0	0.0	0.0	0.0
15～19歳		7	0.0	0.0	0.0	0.0	0.0	0.0	0.0	0.0	0.0	0.0	0.0	0.0	0.0	0.0
20～29歳		10	0.0	0.0	0.0	0.0	0.0	0.0	0.0	0.0	0.0	0.0	0.0	0.0	0.0	0.0
30～39歳		20	0.0	0.0	0.0	0.0	0.0	0.0	0.0	0.0	0.0	0.0	0.0	0.0	0.0	0.0
40～49歳		19	0.0	0.0	0.0	0.0	0.0	0.0	0.0	0.0	0.0	0.0	0.0	0.0	0.0	0.0
50～59歳		31	11.0	42.5	7.6	0.0	0.0	0.0	0.0	0.0	0.0	0.0	0.0	160.0	180.0	180.0
60～69歳		63	8.4	38.3	4.8	0.0	0.0	0.0	0.0	0.0	0.0	0.0	0.0	0.0	208.0	208.0
70～79歳		61	3.3	25.6	3.3	0.0	0.0	0.0	0.0	0.0	0.0	0.0	0.0	0.0	200.0	200.0
80歳以上		45	0.0	0.0	0.0	0.0	0.0	0.0	0.0	0.0	0.0	0.0	0.0	0.0	0.0	0.0
(再掲)20歳以上	249	4.3	27.6	1.7	0.0	0.0	0.0	0.0	0.0	0.0	0.0	0.0	0.0	180.0	208.0	
総数	(再掲)65～74歳	70	5.8	34.2	4.1	0.0	0.0	0.0	0.0	0.0	0.0	0.0	0.0	0.0	208.0	208.0
	(再掲)75歳以上	72	0.0	0.0	0.0	0.0	0.0	0.0	0.0	0.0	0.0	0.0	0.0	0.0	0.0	0.0
	総数	505	5.9	33.8	1.5	0.0	0.0	0.0	0.0	0.0	0.0	0.0	0.0	0.0	200.0	312.0
	1～6歳	16	0.0	0.0	0.0	0.0	0.0	0.0	0.0	0.0	0.0	0.0	0.0	0.0	0.0	0.0
	7～14歳	21	0.0	0.0	0.0	0.0	0.0	0.0	0.0	0.0	0.0	0.0	0.0	0.0	0.0	0.0
	15～19歳	16	0.0	0.0	0.0	0.0	0.0	0.0	0.0	0.0	0.0	0.0	0.0	0.0	0.0	0.0
	20～29歳	22	0.0	0.0	0.0	0.0	0.0	0.0	0.0	0.0	0.0	0.0	0.0	0.0	0.0	0.0
	30～39歳	34	0.0	0.0	0.0	0.0	0.0	0.0	0.0	0.0	0.0	0.0	0.0	0.0	0.0	0.0
	40～49歳	46	11.5	44.9	6.6	0.0	0.0	0.0	0.0	0.0	0.0	0.0	0.0	140.0	220.0	220.0
	50～59歳	54	6.3	32.5	4.4	0.0	0.0	0.0	0.0	0.0	0.0	0.0	0.0	0.0	180.0	180.0
	60～69歳	112	8.9	43.1	4.1	0.0	0.0	0.0	0.0	0.0	0.0	0.0	0.0	0.0	208.0	312.0
	70～79歳	109	9.0	41.7	4.0	0.0	0.0	0.0	0.0	0.0	0.0	0.0	0.0	0.0	200.0	256.5
	80歳以上	75	2.1	18.5	2.1	0.0	0.0	0.0	0.0	0.0	0.0	0.0	0.0	0.0	160.0	160.0
(再掲)20歳以上	452	6.6	35.6	1.7	0.0	0.0	0.0	0.0	0.0	0.0	0.0	0.0	0.0	200.0	312.0	
(再掲)65～74歳	140	7.0	41.5	3.5	0.0	0.0	0.0	0.0	0.0	0.0	0.0	0.0	0.0	256.5	312.0	
(再掲)75歳以上	118	5.8	31.1	2.9	0.0	0.0	0.0	0.0	0.0	0.0	0.0	0.0	0.0	160.0	200.0	

【摂取量—とうもろこし・加工品：食品群11(g)】

性・年齢	人数	平均値	標準偏差	標準誤差	最小値	P1	P5	P10	P25	中央値	P75	P90	P95	P99	最大値
男性															
総数	233	0.1	0.9	0.1	0.0	0.0	0.0	0.0	0.0	0.0	0.0	0.0	0.0	0.0	10.0
1～6歳	11	0.0	0.0	0.0	0.0	0.0	0.0	0.0	0.0	0.0	0.0	0.0	0.0	0.0	0.0
7～14歳	10	2.0	4.2	1.3	0.0	0.0	0.0	0.0	0.0	0.0	0.0	10.0	10.0	10.0	10.0
15～19歳	9	0.0	0.0	0.0	0.0	0.0	0.0	0.0	0.0	0.0	0.0	0.0	0.0	0.0	0.0
20～29歳	12	0.0	0.0	0.0	0.0	0.0	0.0	0.0	0.0	0.0	0.0	0.0	0.0	0.0	0.0
30～39歳	14	0.0	0.0	0.0	0.0	0.0	0.0	0.0	0.0	0.0	0.0	0.0	0.0	0.0	0.0
40～49歳	27	0.0	0.0	0.0	0.0	0.0	0.0	0.0	0.0	0.0	0.0	0.0	0.0	0.0	0.0
50～59歳	23	0.0	0.0	0.0	0.0	0.0	0.0	0.0	0.0	0.0	0.0	0.0	0.0	0.0	0.0
60～69歳	49	0.0	0.0	0.0	0.0	0.0	0.0	0.0	0.0	0.0	0.0	0.0	0.0	0.0	0.0
70～79歳	48	0.0	0.0	0.0	0.0	0.0	0.0	0.0	0.0	0.0	0.0	0.0	0.0	0.0	0.0
80歳以上	30	0.0	0.0	0.0	0.0	0.0	0.0	0.0	0.0	0.0	0.0	0.0	0.0	0.0	0.0
(再掲)20歳以上	203	0.0	0.0	0.0	0.0	0.0	0.0	0.0	0.0	0.0	0.0	0.0	0.0	0.0	0.0
(再掲)65～74歳	70	0.0	0.0	0.0	0.0	0.0	0.0	0.0	0.0	0.0	0.0	0.0	0.0	0.0	0.0
(再掲)75歳以上	46	0.0	0.0	0.0	0.0	0.0	0.0	0.0	0.0	0.0	0.0	0.0	0.0	0.0	0.0
総数	272	0.4	3.2	0.2	0.0	0.0	0.0	0.0	0.0	0.0	0.0	0.0	0.0	20.0	40.0
女性															
1～6歳	5	0.0	0.0	0.0	0.0	0.0	0.0	0.0	0.0	0.0	0.0	0.0	0.0	0.0	0.0
7～14歳	11	0.0	0.0	0.0	0.0	0.0	0.0	0.0	0.0	0.0	0.0	0.0	0.0	0.0	0.0
15～19歳	7	0.0	0.0	0.0	0.0	0.0	0.0	0.0	0.0	0.0	0.0	0.0	0.0	0.0	0.0
20～29歳	10	0.0	0.0	0.0	0.0	0.0	0.0	0.0	0.0	0.0	0.0	0.0	0.0	0.0	0.0
30～39歳	20	0.0	0.0	0.0	0.0	0.0	0.0	0.0	0.0	0.0	0.0	0.0	0.0	0.0	0.0
40～49歳	19	0.0	0.0	0.0	0.0	0.0	0.0	0.0	0.0	0.0	0.0	0.0	0.0	0.0	0.0
50～59歳	31	2.6	8.6	1.5	0.0	0.0	0.0	0.0	0.0	0.0	0.0	0.0	24.0	40.0	40.0
60～69歳	63	0.0	0.0	0.0	0.0	0.0	0.0	0.0	0.0	0.0	0.0	0.0	0.0	0.0	0.0
70～79歳	61	0.0	0.0	0.0	0.0	0.0	0.0	0.0	0.0	0.0	0.0	0.0	0.0	0.0	0.0
80歳以上	45	0.4	3.0	0.4	0.0	0.0	0.0	0.0	0.0	0.0	0.0	0.0	0.0	20.0	20.0
(再掲)20歳以上	249	0.4	3.4	0.2	0.0	0.0	0.0	0.0	0.0	0.0	0.0	0.0	0.0	20.0	40.0
(再掲)65～74歳	70	0.0	0.0	0.0	0.0	0.0	0.0	0.0	0.0	0.0	0.0	0.0	0.0	0.0	0.0
(再掲)75歳以上	72	0.3	2.4	0.3	0.0	0.0	0.0	0.0	0.0	0.0	0.0	0.0	0.0	20.0	20.0
総数	505	0.2	2.4	0.1	0.0	0.0	0.0	0.0	0.0	0.0	0.0	0.0	0.0	10.0	40.0
1～6歳	16	0.0	0.0	0.0	0.0	0.0	0.0	0.0	0.0	0.0	0.0	0.0	0.0	0.0	0.0
7～14歳	21	1.0	3.0	0.7	0.0	0.0	0.0	0.0	0.0	0.0	0.0	0.0	10.0	10.0	10.0
15～19歳	16	0.0	0.0	0.0	0.0	0.0	0.0	0.0	0.0	0.0	0.0	0.0	0.0	0.0	0.0
20～29歳	22	0.0	0.0	0.0	0.0	0.0	0.0	0.0	0.0	0.0	0.0	0.0	0.0	0.0	0.0
30～39歳	34	0.0	0.0	0.0	0.0	0.0	0.0	0.0	0.0	0.0	0.0	0.0	0.0	0.0	0.0
40～49歳	46	0.0	0.0	0.0	0.0	0.0	0.0	0.0	0.0	0.0	0.0	0.0	0.0	0.0	0.0
50～59歳	54	1.5	6.6	0.9	0.0	0.0	0.0	0.0	0.0	0.0	0.0	0.0	16.0	40.0	40.0
60～69歳	112	0.0	0.0	0.0	0.0	0.0	0.0	0.0	0.0	0.0	0.0	0.0	0.0	0.0	0.0
70～79歳	109	0.0	0.0	0.0	0.0	0.0	0.0	0.0	0.0	0.0	0.0	0.0	0.0	0.0	0.0
80歳以上	75	0.3	2.3	0.3	0.0	0.0	0.0	0.0	0.0	0.0	0.0	0.0	0.0	20.0	20.0
(再掲)20歳以上	452	0.2	2.5	0.1	0.0	0.0	0.0	0.0	0.0	0.0	0.0	0.0	0.0	0.0	40.0
(再掲)65～74歳	140	0.0	0.0	0.0	0.0	0.0	0.0	0.0	0.0	0.0	0.0	0.0	0.0	0.0	0.0
(再掲)75歳以上	118	0.2	1.8	0.2	0.0	0.0	0.0	0.0	0.0	0.0	0.0	0.0	0.0	0.0	20.0

【摂取量—その他の穀類：食品群12(g)】

	性・年齢	人数	平均値	標準偏差	標準誤差	最小値	P1	P5	P10	P25	中央値	P75	P90	P95	P99	最大値
男性	総数	233	1.0	10.9	0.7	0.0	0.0	0.0	0.0	0.0	0.0	0.0	0.0	0.0	24.1	160.0
	1～6歳	11	0.0	0.0	0.0	0.0	0.0	0.0	0.0	0.0	0.0	0.0	0.0	0.0	0.0	0.0
	7～14歳	10	0.0	0.0	0.0	0.0	0.0	0.0	0.0	0.0	0.0	0.0	0.0	0.0	0.0	0.0
	15～19歳	9	0.0	0.0	0.0	0.0	0.0	0.0	0.0	0.0	0.0	0.0	0.0	0.0	0.0	0.0
	20～29歳	12	0.0	0.0	0.0	0.0	0.0	0.0	0.0	0.0	0.0	0.0	0.0	0.0	0.0	0.0
	30～39歳	14	1.6	5.9	1.6	0.0	0.0	0.0	0.0	0.0	0.0	0.0	0.0	22.0	22.0	22.0
	40～49歳	27	0.0	0.0	0.0	0.0	0.0	0.0	0.0	0.0	0.0	0.0	0.0	0.0	0.0	0.0
	50～59歳	23	0.2	1.0	0.2	0.0	0.0	0.0	0.0	0.0	0.0	0.0	0.0	0.0	4.7	4.7
	60～69歳	49	4.4	23.3	3.3	0.0	0.0	0.0	0.0	0.0	0.0	0.0	0.0	24.1	160.0	160.0
	70～79歳	48	0.0	0.0	0.0	0.0	0.0	0.0	0.0	0.0	0.0	0.0	0.0	0.0	0.0	0.0
	80歳以上	30	0.0	0.0	0.0	0.0	0.0	0.0	0.0	0.0	0.0	0.0	0.0	0.0	0.0	0.0
	(再掲)20歳以上	203	1.2	11.6	0.8	0.0	0.0	0.0	0.0	0.0	0.0	0.0	0.0	0.0	24.1	160.0
	女性	(再掲)65～74歳	70	3.1	19.6	2.3	0.0	0.0	0.0	0.0	0.0	0.0	0.0	0.0	0.0	160.0
(再掲)75歳以上		46	0.0	0.0	0.0	0.0	0.0	0.0	0.0	0.0	0.0	0.0	0.0	0.0	0.0	0.0
総数		272	0.4	5.1	0.3	0.0	0.0	0.0	0.0	0.0	0.0	0.0	0.0	0.0	9.8	80.0
1～6歳		5	0.0	0.0	0.0	0.0	0.0	0.0	0.0	0.0	0.0	0.0	0.0	0.0	0.0	0.0
7～14歳		11	0.0	0.0	0.0	0.0	0.0	0.0	0.0	0.0	0.0	0.0	0.0	0.0	0.0	0.0
15～19歳		7	0.0	0.0	0.0	0.0	0.0	0.0	0.0	0.0	0.0	0.0	0.0	0.0	0.0	0.0
20～29歳		10	0.0	0.0	0.0	0.0	0.0	0.0	0.0	0.0	0.0	0.0	0.0	0.0	0.0	0.0
30～39歳		20	0.0	0.0	0.0	0.0	0.0	0.0	0.0	0.0	0.0	0.0	0.0	0.0	0.0	0.0
40～49歳		19	0.0	0.0	0.0	0.0	0.0	0.0	0.0	0.0	0.0	0.0	0.0	0.0	0.0	0.0
50～59歳		31	0.0	0.0	0.0	0.0	0.0	0.0	0.0	0.0	0.0	0.0	0.0	0.0	0.0	0.0
60～69歳		63	1.7	10.4	1.3	0.0	0.0	0.0	0.0	0.0	0.0	0.0	0.0	0.0	80.0	80.0
70～79歳		61	0.0	0.0	0.0	0.0	0.0	0.0	0.0	0.0	0.0	0.0	0.0	0.0	0.0	0.0
80歳以上		45	0.2	1.4	0.2	0.0	0.0	0.0	0.0	0.0	0.0	0.0	0.0	0.0	9.3	9.3
総数	(再掲)20歳以上	249	0.5	5.3	0.3	0.0	0.0	0.0	0.0	0.0	0.0	0.0	0.0	0.0	9.8	80.0
	(再掲)65～74歳	70	1.4	9.8	1.2	0.0	0.0	0.0	0.0	0.0	0.0	0.0	0.0	0.0	80.0	80.0
	(再掲)75歳以上	72	0.1	1.1	0.1	0.0	0.0	0.0	0.0	0.0	0.0	0.0	0.0	0.0	9.3	9.3
	総数	505	0.7	8.3	0.4	0.0	0.0	0.0	0.0	0.0	0.0	0.0	0.0	0.0	19.9	160.0
	1～6歳	16	0.0	0.0	0.0	0.0	0.0	0.0	0.0	0.0	0.0	0.0	0.0	0.0	0.0	0.0
	7～14歳	21	0.0	0.0	0.0	0.0	0.0	0.0	0.0	0.0	0.0	0.0	0.0	0.0	0.0	0.0
	15～19歳	16	0.0	0.0	0.0	0.0	0.0	0.0	0.0	0.0	0.0	0.0	0.0	0.0	0.0	0.0
	20～29歳	22	0.0	0.0	0.0	0.0	0.0	0.0	0.0	0.0	0.0	0.0	0.0	0.0	0.0	0.0
	30～39歳	34	0.6	3.8	0.6	0.0	0.0	0.0	0.0	0.0	0.0	0.0	0.0	0.0	22.0	22.0
	40～49歳	46	0.0	0.0	0.0	0.0	0.0	0.0	0.0	0.0	0.0	0.0	0.0	0.0	0.0	0.0
	50～59歳	54	0.1	0.6	0.1	0.0	0.0	0.0	0.0	0.0	0.0	0.0	0.0	0.0	4.7	4.7
	60～69歳	112	2.9	17.3	1.6	0.0	0.0	0.0	0.0	0.0	0.0	0.0	0.0	0.0	9.8	80.0
	70～79歳	109	0.0	0.0	0.0	0.0	0.0	0.0	0.0	0.0	0.0	0.0	0.0	0.0	0.0	0.0
80歳以上	75	0.1	1.1	0.1	0.0	0.0	0.0	0.0	0.0	0.0	0.0	0.0	0.0	9.3	9.3	
(再掲)20歳以上	452	0.8	8.7	0.4	0.0	0.0	0.0	0.0	0.0	0.0	0.0	0.0	0.0	22.0	160.0	
(再掲)65～74歳	140	2.2	15.4	1.3	0.0	0.0	0.0	0.0	0.0	0.0	0.0	0.0	0.0	80.0	160.0	
(再掲)75歳以上	118	0.1	0.9	0.1	0.0	0.0	0.0	0.0	0.0	0.0	0.0	0.0	0.0	0.0	9.3	

【摂取量—いも類：食品群13-16(g)】

性・年齢	人数	平均値	標準偏差	標準誤差	最小値	P1	P5	P10	P25	中央値	P75	P90	P95	P99	最大値
総数	233	51.1	60.7	4.0	0.0	0.0	0.0	0.0	1.3	32.0	77.8	134.4	193.0	238.7	330.0
1～6歳	11	34.7	34.2	10.3	3.0	3.0	3.0	3.0	10.6	28.6	43.0	48.2	126.5	126.5	126.5
7～14歳	10	48.0	51.0	16.1	0.2	0.2	0.2	0.2	7.6	29.0	89.8	130.5	147.3	147.3	147.3
15～19歳	9	43.5	45.3	15.1	0.0	0.0	0.0	0.0	4.5	33.7	77.6	113.7	113.7	113.7	113.7
20～29歳	12	28.9	27.3	7.9	0.0	0.0	0.0	0.0	1.7	34.9	44.6	60.0	80.6	80.6	80.6
30～39歳	14	58.2	91.6	24.5	0.0	0.0	0.0	0.0	0.0	0.8	134.4	141.9	300.0	300.0	300.0
40～49歳	27	43.9	46.9	9.0	0.0	0.0	0.0	0.0	0.0	30.0	77.8	121.2	125.0	160.0	160.0
50～59歳	23	39.9	48.3	10.1	0.0	0.0	0.0	0.0	1.5	22.8	60.0	89.8	100.0	200.0	200.0
60～69歳	49	43.8	52.4	7.5	0.0	0.0	0.0	0.0	0.0	25.0	75.0	125.0	135.0	213.5	213.5
70～79歳	48	57.5	60.3	8.7	0.0	0.0	0.0	0.0	2.3	40.8	79.0	137.5	193.0	220.0	220.0
80歳以上	30	82.8	88.4	16.1	0.0	0.0	0.0	0.0	20.0	40.5	144.8	208.7	238.7	330.0	330.0
(再掲)20歳以上	203	52.5	62.9	4.4	0.0	0.0	0.0	0.0	0.0	34.1	80.0	135.0	200.0	238.7	330.0
(再掲)65～74歳	70	46.3	55.7	6.7	0.0	0.0	0.0	0.0	0.0	29.3	75.0	125.7	167.5	220.0	220.0
(再掲)75歳以上	46	79.3	76.6	11.3	0.0	0.0	0.0	1.8	22.7	55.0	121.2	200.0	213.3	330.0	330.0
総数	272	46.8	58.8	3.6	0.0	0.0	0.0	0.0	0.0	34.2	70.1	121.2	170.0	278.9	341.1
1～6歳	5	48.9	44.9	20.1	10.6	10.6	10.6	10.6	30.0	37.7	40.0	126.5	126.5	126.5	126.5
7～14歳	11	24.3	22.8	6.9	0.0	0.0	0.0	0.2	0.2	31.5	37.7	43.5	67.6	67.6	67.6
15～19歳	7	25.0	25.6	9.7	0.0	0.0	0.0	0.0	0.0	11.0	52.0	59.4	59.4	59.4	59.4
20～29歳	10	12.7	15.1	4.8	0.0	0.0	0.0	0.0	0.0	2.9	28.8	34.2	35.0	35.0	35.0
30～39歳	20	45.8	63.0	14.1	0.0	0.0	0.0	0.0	0.0	13.0	78.3	109.2	180.5	250.0	250.0
40～49歳	19	29.3	78.2	18.0	0.0	0.0	0.0	0.0	0.0	2.0	16.3	65.6	341.1	341.1	341.1
50～59歳	31	42.1	48.9	8.8	0.0	0.0	0.0	0.0	0.0	40.0	65.0	87.0	100.0	238.7	238.7
60～69歳	63	51.1	63.4	8.0	0.0	0.0	0.0	0.0	0.0	35.0	82.5	125.0	167.5	326.0	326.0
70～79歳	61	60.3	65.7	8.4	0.0	0.0	0.0	0.0	1.3	50.0	78.0	170.0	193.0	278.9	278.9
80歳以上	45	49.8	50.9	7.6	0.0	0.0	0.0	0.0	0.0	42.0	72.3	123.3	133.3	213.3	213.3
(再掲)20歳以上	249	48.4	60.6	3.8	0.0	0.0	0.0	0.0	0.0	35.0	72.0	125.0	171.7	278.9	341.1
(再掲)65～74歳	70	53.2	61.6	7.4	0.0	0.0	0.0	0.0	0.0	45.0	79.2	125.7	170.0	326.0	326.0
(再掲)75歳以上	72	57.9	63.4	7.5	0.0	0.0	0.0	0.0	0.0	42.0	79.1	144.8	193.0	278.9	278.9
総数	505	48.8	59.7	2.7	0.0	0.0	0.0	0.0	0.0	33.3	75.0	125.0	171.7	250.0	341.1
1～6歳	16	39.1	36.9	9.2	3.0	3.0	3.0	3.0	15.5	30.8	42.6	126.5	126.5	126.5	126.5
7～14歳	21	35.6	39.7	8.7	0.0	0.0	0.2	0.2	1.6	30.3	37.7	89.8	113.7	147.3	147.3
15～19歳	16	35.4	38.0	9.5	0.0	0.0	0.0	0.0	2.5	24.0	55.7	107.5	113.7	113.7	113.7
20～29歳	22	21.5	23.6	5.0	0.0	0.0	0.0	0.0	1.3	12.4	35.6	44.6	60.0	80.6	80.6
30～39歳	34	50.9	75.0	12.9	0.0	0.0	0.0	0.0	0.0	3.2	91.8	135.0	250.0	300.0	300.0
40～49歳	46	37.8	61.4	9.1	0.0	0.0	0.0	0.0	0.0	8.1	52.0	100.0	125.0	341.1	341.1
50～59歳	54	41.2	48.2	6.6	0.0	0.0	0.0	0.0	0.0	38.8	61.0	89.8	100.0	238.7	238.7
60～69歳	112	47.9	58.7	5.5	0.0	0.0	0.0	0.0	0.0	28.0	80.8	125.0	167.5	213.5	326.0
70～79歳	109	59.1	63.1	6.0	0.0	0.0	0.0	0.0	1.6	48.2	78.0	170.0	193.0	220.0	278.9
80歳以上	75	63.0	69.8	8.1	0.0	0.0	0.0	0.0	2.4	41.0	90.9	166.7	213.3	330.0	330.0
(再掲)20歳以上	452	50.2	61.6	2.9	0.0	0.0	0.0	0.0	0.0	34.6	75.0	126.4	193.0	278.9	341.1
(再掲)65～74歳	140	49.8	58.7	5.0	0.0	0.0	0.0	0.0	0.0	35.6	77.6	125.7	168.8	220.0	326.0
(再掲)75歳以上	118	66.3	69.3	6.4	0.0	0.0	0.0	0.0	5.0	47.0	91.8	192.4	204.0	278.9	330.0

【摂取量—いも・加工品：食品群13-15(g)】

性・年齢	人数	平均値	標準偏差	標準誤差	最小値	P1	P5	P10	P25	中央値	P75	P90	P95	P99	最大値
総数	233	49.1	60.5	4.0	0.0	0.0	0.0	0.0	0.0	30.0	77.8	127.5	190.0	233.7	330.0
1～6歳	11	32.6	35.6	10.7	0.0	0.0	0.0	3.0	3.0	28.6	43.0	48.2	126.5	126.5	126.5
7～14歳	10	47.0	51.7	16.3	0.0	0.0	0.0	0.0	0.0	28.9	88.8	130.4	147.3	147.3	147.3
15～19歳	9	40.4	45.9	15.3	0.0	0.0	0.0	0.0	0.0	32.7	77.6	113.5	113.5	113.5	113.5
20～29歳	12	27.1	27.7	8.0	0.0	0.0	0.0	0.0	0.0	27.9	44.6	60.0	80.6	80.6	80.6
30～39歳	14	57.3	91.2	24.4	0.0	0.0	0.0	0.0	0.0	0.0	126.0	141.9	300.0	300.0	300.0
40～49歳	27	40.5	47.3	9.1	0.0	0.0	0.0	0.0	0.0	27.4	77.8	121.2	125.0	160.0	160.0
50～59歳	23	37.9	48.6	10.1	0.0	0.0	0.0	0.0	0.0	21.8	60.0	88.3	100.0	200.0	200.0
60～69歳	49	42.7	53.0	7.6	0.0	0.0	0.0	0.0	0.0	20.0	75.0	125.0	135.0	213.5	213.5
70～79歳	48	55.5	61.2	8.8	0.0	0.0	0.0	0.0	0.0	40.0	79.0	137.5	193.0	220.0	220.0
80歳以上	30	79.8	85.3	15.6	0.0	0.0	0.0	0.0	20.0	40.0	133.3	202.0	233.7	330.0	330.0
(再掲)20歳以上	203	50.5	62.6	4.4	0.0	0.0	0.0	0.0	0.0	31.3	80.0	134.4	193.0	233.7	330.0
(再掲)65～74歳	70	45.4	56.2	6.7	0.0	0.0	0.0	0.0	0.0	25.8	75.0	125.7	167.5	220.0	220.0
(再掲)75歳以上	46	75.6	75.2	11.1	0.0	0.0	0.0	0.0	20.0	48.3	121.2	200.0	204.0	330.0	330.0
総数	272	45.2	58.2	3.5	0.0	0.0	0.0	0.0	0.0	31.4	70.0	121.2	166.7	278.9	341.1
1～6歳	5	48.7	45.0	20.1	10.0	10.0	10.0	10.0	30.0	37.0	40.0	126.5	126.5	126.5	126.5
7～14歳	11	22.6	23.5	7.1	0.0	0.0	0.0	0.0	0.0	31.5	37.0	42.2	66.7	66.7	66.7
15～19歳	7	24.0	25.6	9.7	0.0	0.0	0.0	0.0	0.0	11.0	52.0	56.7	56.7	56.7	56.7
20～29歳	10	11.4	15.2	4.8	0.0	0.0	0.0	0.0	0.0	0.0	24.1	34.2	35.0	35.0	35.0
30～39歳	20	45.0	62.8	14.0	0.0	0.0	0.0	0.0	0.0	13.0	78.3	105.5	180.5	250.0	250.0
40～49歳	19	28.3	78.6	18.0	0.0	0.0	0.0	0.0	0.0	0.0	15.0	65.6	341.1	341.1	341.1
50～59歳	31	41.7	48.3	8.7	0.0	0.0	0.0	0.0	0.0	40.0	65.0	87.0	100.0	233.7	233.7
60～69歳	63	48.8	63.3	8.0	0.0	0.0	0.0	0.0	0.0	30.2	76.7	125.0	167.5	326.0	326.0
70～79歳	61	58.7	66.0	8.5	0.0	0.0	0.0	0.0	0.0	48.2	78.0	166.7	193.0	278.9	278.9
80歳以上	45	47.4	46.4	6.9	0.0	0.0	0.0	0.0	0.0	40.0	72.0	123.3	133.3	166.7	166.7
(再掲)20歳以上	249	46.7	60.0	3.8	0.0	0.0	0.0	0.0	0.0	31.3	70.2	125.0	167.5	278.9	341.1
(再掲)65～74歳	70	52.7	61.8	7.4	0.0	0.0	0.0	0.0	0.0	45.0	76.0	125.7	170.0	326.0	326.0
(再掲)75歳以上	72	55.2	61.5	7.2	0.0	0.0	0.0	0.0	0.0	41.0	78.3	137.5	187.1	278.9	278.9
総数	505	47.0	59.3	2.6	0.0	0.0	0.0	0.0	0.0	30.2	72.0	125.0	167.5	250.0	341.1
1～6歳	16	37.6	38.0	9.5	0.0	0.0	0.0	3.0	10.0	30.0	42.6	126.5	126.5	126.5	126.5
7～14歳	21	34.2	40.4	8.8	0.0	0.0	0.0	0.0	0.0	30.0	37.0	88.8	113.5	147.3	147.3
15～19歳	16	33.3	38.2	9.5	0.0	0.0	0.0	0.0	0.0	21.8	54.3	100.0	113.5	113.5	113.5
20～29歳	22	20.0	23.8	5.1	0.0	0.0	0.0	0.0	0.0	10.9	35.0	44.6	60.0	80.6	80.6
30～39歳	34	50.1	74.7	12.8	0.0	0.0	0.0	0.0	0.0	0.0	91.8	134.4	250.0	300.0	300.0
40～49歳	46	35.5	61.6	9.1	0.0	0.0	0.0	0.0	0.0	2.5	51.8	100.0	125.0	341.1	341.1
50～59歳	54	40.1	48.0	6.5	0.0	0.0	0.0	0.0	0.0	37.4	61.0	88.3	100.0	233.7	233.7
60～69歳	112	46.1	58.8	5.6	0.0	0.0	0.0	0.0	0.0	24.5	75.8	125.0	167.5	213.5	326.0
70～79歳	109	57.3	63.7	6.1	0.0	0.0	0.0	0.0	0.0	41.7	78.0	166.7	193.0	220.0	278.9
80歳以上	75	60.4	66.2	7.6	0.0	0.0	0.0	0.0	0.0	40.0	90.9	144.8	200.0	330.0	330.0
(再掲)20歳以上	452	48.4	61.1	2.9	0.0	0.0	0.0	0.0	0.0	31.3	75.0	126.4	187.1	278.9	341.1
(再掲)65～74歳	140	49.1	58.9	5.0	0.0	0.0	0.0	0.0	0.0	35.6	75.5	125.7	168.8	220.0	326.0
(再掲)75歳以上	118	63.1	67.6	6.2	0.0	0.0	0.0	0.0	0.0	42.0	91.8	166.7	200.0	278.9	330.0

【摂取量一さつまいも・加工品：食品群13(g)】

性・年齢	人数	平均値	標準偏差	標準誤差	最小値	P1	P5	P10	P25	中央値	P75	P90	P95	P99	最大値
男性															
総数	233	7.5	28.6	1.9	0.0	0.0	0.0	0.0	0.0	0.0	0.0	0.0	69.7	166.7	212.0
1～6歳	11	0.0	0.0	0.0	0.0	0.0	0.0	0.0	0.0	0.0	0.0	0.0	0.0	0.0	0.0
7～14歳	10	5.2	11.0	3.5	0.0	0.0	0.0	0.0	0.0	0.0	0.0	26.0	28.0	28.0	28.0
15～19歳	9	0.0	0.0	0.0	0.0	0.0	0.0	0.0	0.0	0.0	0.0	0.0	0.0	0.0	0.0
20～29歳	12	0.0	0.0	0.0	0.0	0.0	0.0	0.0	0.0	0.0	0.0	0.0	0.0	0.0	0.0
30～39歳	14	0.0	0.0	0.0	0.0	0.0	0.0	0.0	0.0	0.0	0.0	0.0	0.0	0.0	0.0
40～49歳	27	0.0	0.0	0.0	0.0	0.0	0.0	0.0	0.0	0.0	0.0	0.0	0.0	0.0	0.0
50～59歳	23	2.1	8.0	1.7	0.0	0.0	0.0	0.0	0.0	0.0	0.0	0.0	11.0	37.3	37.3
60～69歳	49	8.2	24.1	3.4	0.0	0.0	0.0	0.0	0.0	0.0	0.0	40.0	75.0	102.0	102.0
70～79歳	48	8.8	33.5	4.8	0.0	0.0	0.0	0.0	0.0	0.0	0.0	40.0	50.0	212.0	212.0
80歳以上	30	27.7	55.5	10.1	0.0	0.0	0.0	0.0	0.0	0.0	0.0	100.0	166.7	204.0	204.0
(再掲)20歳以上	203	8.4	30.4	2.1	0.0	0.0	0.0	0.0	0.0	0.0	0.0	0.0	75.0	166.7	212.0
(再掲)65～74歳	70	9.3	32.2	3.9	0.0	0.0	0.0	0.0	0.0	0.0	0.0	36.7	75.0	212.0	212.0
(再掲)75歳以上	46	21.8	47.2	7.0	0.0	0.0	0.0	0.0	0.0	0.0	0.0	90.9	100.0	204.0	204.0
総数	272	8.3	27.4	1.7	0.0	0.0	0.0	0.0	0.0	0.0	0.0	28.0	65.0	166.7	195.5
女性															
1～6歳	5	4.8	10.7	4.8	0.0	0.0	0.0	0.0	0.0	0.0	0.0	24.0	24.0	24.0	24.0
7～14歳	11	4.4	9.7	2.9	0.0	0.0	0.0	0.0	0.0	0.0	0.0	24.0	24.0	24.0	24.0
15～19歳	7	4.0	10.6	4.0	0.0	0.0	0.0	0.0	0.0	0.0	0.0	28.0	28.0	28.0	28.0
20～29歳	10	0.0	0.0	0.0	0.0	0.0	0.0	0.0	0.0	0.0	0.0	0.0	0.0	0.0	0.0
30～39歳	20	7.5	33.5	7.5	0.0	0.0	0.0	0.0	0.0	0.0	0.0	0.0	75.0	150.0	150.0
40～49歳	19	0.0	0.0	0.0	0.0	0.0	0.0	0.0	0.0	0.0	0.0	0.0	0.0	0.0	0.0
50～59歳	31	9.0	32.1	5.8	0.0	0.0	0.0	0.0	0.0	0.0	0.0	11.0	65.0	166.7	166.7
60～69歳	63	8.8	23.7	3.0	0.0	0.0	0.0	0.0	0.0	0.0	0.0	40.0	68.0	101.0	101.0
70～79歳	61	15.3	39.3	5.0	0.0	0.0	0.0	0.0	0.0	0.0	0.0	51.0	100.0	195.5	195.5
80歳以上	45	5.5	18.5	2.8	0.0	0.0	0.0	0.0	0.0	0.0	0.0	20.0	33.3	90.0	90.0
(再掲)20歳以上	249	8.7	28.4	1.8	0.0	0.0	0.0	0.0	0.0	0.0	0.0	33.3	68.0	166.7	195.5
(再掲)65～74歳	70	11.2	32.0	3.8	0.0	0.0	0.0	0.0	0.0	0.0	0.0	45.0	80.0	195.5	195.5
(再掲)75歳以上	72	11.2	29.7	3.5	0.0	0.0	0.0	0.0	0.0	0.0	0.0	50.0	80.8	166.7	166.7
総数	505	8.0	27.9	1.2	0.0	0.0	0.0	0.0	0.0	0.0	0.0	24.0	65.0	166.7	212.0
1～6歳	16	1.5	6.0	1.5	0.0	0.0	0.0	0.0	0.0	0.0	0.0	0.0	24.0	24.0	24.0
7～14歳	21	4.8	10.1	2.2	0.0	0.0	0.0	0.0	0.0	0.0	0.0	24.0	24.0	28.0	28.0
15～19歳	16	1.8	7.0	1.8	0.0	0.0	0.0	0.0	0.0	0.0	0.0	0.0	28.0	28.0	28.0
20～29歳	22	0.0	0.0	0.0	0.0	0.0	0.0	0.0	0.0	0.0	0.0	0.0	0.0	0.0	0.0
30～39歳	34	4.4	25.7	4.4	0.0	0.0	0.0	0.0	0.0	0.0	0.0	0.0	0.0	150.0	150.0
40～49歳	46	0.0	0.0	0.0	0.0	0.0	0.0	0.0	0.0	0.0	0.0	0.0	0.0	0.0	0.0
50～59歳	54	6.1	25.0	3.4	0.0	0.0	0.0	0.0	0.0	0.0	0.0	11.0	37.3	166.7	166.7
60～69歳	112	8.5	23.8	2.2	0.0	0.0	0.0	0.0	0.0	0.0	0.0	40.0	75.0	101.0	102.0
70～79歳	109	12.4	36.8	3.5	0.0	0.0	0.0	0.0	0.0	0.0	0.0	50.0	80.8	195.5	212.0
80歳以上	75	14.4	39.1	4.5	0.0	0.0	0.0	0.0	0.0	0.0	0.0	80.8	100.0	204.0	204.0
(再掲)20歳以上	452	8.5	29.3	1.4	0.0	0.0	0.0	0.0	0.0	0.0	0.0	29.0	75.0	166.7	212.0
(再掲)65～74歳	140	10.3	32.0	2.7	0.0	0.0	0.0	0.0	0.0	0.0	0.0	40.0	77.5	195.5	212.0
(再掲)75歳以上	118	15.3	37.7	3.5	0.0	0.0	0.0	0.0	0.0	0.0	0.0	78.5	100.0	166.7	204.0

【摂取量一じやがいも・加工品：食品群14(ε)】

性・年齢	人数	平均値	標準偏差	標準誤差	最小値	P1	P5	P10	P25	中央値	P75	P90	P95	P99	最大値
総数	233	20.4	38.3	2.5	0.0	0.0	0.0	0.0	0.0	0.0	31.6	69.2	103.7	193.0	213.5
1～6歳	11	29.0	38.0	11.5	0.0	0.0	0.0	0.0	0.0	28.6	43.0	48.2	126.5	126.5	126.5
7～14歳	10	32.5	43.9	13.9	0.0	0.0	0.0	0.0	0.0	13.9	51.8	108.6	113.5	113.5	113.5
15～19歳	9	28.6	45.7	15.2	0.0	0.0	0.0	0.0	0.0	0.0	32.7	113.5	113.5	113.5	113.5
20～29歳	12	18.8	26.7	7.7	0.0	0.0	0.0	0.0	0.0	0.0	39.0	44.6	80.6	80.6	80.6
30～39歳	14	26.5	52.9	14.1	0.0	0.0	0.0	0.0	0.0	0.0	0.0	126.4	134.4	134.4	134.4
40～49歳	27	23.3	35.1	6.8	0.0	0.0	0.0	0.0	0.0	0.0	50.0	77.8	85.7	130.0	130.0
50～59歳	23	9.1	18.7	3.9	0.0	0.0	0.0	0.0	0.0	0.0	0.0	44.1	50.0	60.0	60.0
60～69歳	49	18.0	38.3	5.5	0.0	0.0	0.0	0.0	0.0	0.0	25.0	60.0	92.4	213.5	213.5
70～79歳	48	20.1	40.5	5.8	0.0	0.0	0.0	0.0	0.0	0.0	33.1	69.2	86.4	193.0	193.0
80歳以上	30	19.2	42.7	7.8	0.0	0.0	0.0	0.0	0.0	0.0	26.3	69.5	100.0	200.0	200.0
(再掲)20歳以上	203	19.0	37.8	2.7	0.0	0.0	0.0	0.0	0.0	0.0	30.0	64.0	92.4	193.0	213.5
(再掲)65～74歳	70	18.5	31.4	3.7	0.0	0.0	0.0	0.0	0.0	0.0	36.7	60.0	86.4	150.0	150.0
(再掲)75歳以上	46	19.3	45.0	6.6	0.0	0.0	0.0	0.0	0.0	0.0	10.9	69.2	100.0	200.0	200.0
総数	272	18.1	35.1	2.1	0.0	0.0	0.0	0.0	0.0	0.0	27.5	66.7	87.0	137.2	246.0
1～6歳	5	31.3	54.8	24.5	0.0	0.0	0.0	0.0	0.0	0.0	30.0	126.5	126.5	126.5	126.5
7～14歳	11	8.8	21.2	6.4	0.0	0.0	0.0	0.0	0.0	0.0	0.0	30.2	66.7	66.7	66.7
15～19歳	7	9.7	21.1	8.0	0.0	0.0	0.0	0.0	0.0	0.0	11.0	56.7	56.7	56.7	56.7
20～29歳	10	7.0	12.1	3.8	0.0	0.0	0.0	0.0	0.0	0.0	15.0	27.6	33.3	33.3	33.3
30～39歳	20	19.1	32.8	7.3	0.0	0.0	0.0	0.0	0.0	0.0	40.8	65.7	89.1	111.1	111.1
40～49歳	19	7.0	18.7	4.3	0.0	0.0	0.0	0.0	0.0	0.0	0.0	51.8	65.6	65.6	65.6
50～59歳	31	17.2	28.2	5.1	0.0	0.0	0.0	0.0	0.0	0.0	40.0	50.0	87.0	90.0	90.0
60～69歳	63	21.5	42.8	5.4	0.0	0.0	0.0	0.0	0.0	0.0	30.2	75.0	95.0	246.0	246.0
70～79歳	61	19.0	38.5	4.9	0.0	0.0	0.0	0.0	0.0	0.0	25.0	60.0	86.4	193.0	193.0
80歳以上	45	21.4	34.5	5.1	0.0	0.0	0.0	0.0	0.0	0.0	40.0	66.7	72.0	133.3	133.3
(再掲)20歳以上	249	18.5	35.5	2.2	0.0	0.0	0.0	0.0	0.0	0.0	28.0	66.7	87.0	137.2	246.0
(再掲)65～74歳	70	20.7	41.8	5.0	0.0	0.0	0.0	0.0	0.0	0.0	28.6	77.6	95.0	246.0	246.0
(再掲)75歳以上	72	20.4	38.8	4.6	0.0	0.0	0.0	0.0	0.0	0.0	25.8	66.7	125.0	193.0	193.0
総数	505	19.2	36.6	1.6	0.0	0.0	0.0	0.0	0.0	0.0	30.0	66.7	95.0	150.0	246.0
1～6歳	16	29.7	42.0	10.5	0.0	0.0	0.0	0.0	0.0	14.3	42.6	126.5	126.5	126.5	126.5
7～14歳	21	20.1	35.2	7.7	0.0	0.0	0.0	0.0	0.0	0.0	27.8	66.7	103.7	113.5	113.5
15～19歳	16	20.3	37.2	9.3	0.0	0.0	0.0	0.0	0.0	0.0	21.8	100.0	113.5	113.5	113.5
20～29歳	22	13.4	21.7	4.6	0.0	0.0	0.0	0.0	0.0	0.0	22.4	44.6	44.6	80.6	80.6
30～39歳	34	22.1	41.7	7.1	0.0	0.0	0.0	0.0	0.0	0.0	31.6	110.8	126.0	134.4	134.4
40～49歳	46	16.6	30.3	4.5	0.0	0.0	0.0	0.0	0.0	0.0	27.4	65.6	77.8	130.0	130.0
50～59歳	54	13.8	24.7	3.4	0.0	0.0	0.0	0.0	0.0	0.0	21.8	50.0	70.0	90.0	90.0
60～69歳	112	19.9	40.7	3.8	0.0	0.0	0.0	0.0	0.0	0.0	30.0	67.2	95.0	213.5	246.0
70～79歳	109	19.5	39.2	3.8	0.0	0.0	0.0	0.0	0.0	0.0	28.0	64.0	86.4	193.0	193.0
80歳以上	75	20.5	37.7	4.4	0.0	0.0	0.0	0.0	0.0	0.0	30.0	66.7	100.0	200.0	200.0
(再掲)20歳以上	452	18.7	36.5	1.7	0.0	0.0	0.0	0.0	0.0	0.0	28.4	66.7	90.0	193.0	246.0
(再掲)65～74歳	140	19.6	36.8	3.1	0.0	0.0	0.0	0.0	0.0	0.0	33.1	63.6	92.4	150.0	246.0
(再掲)75歳以上	118	20.0	41.2	3.8	0.0	0.0	0.0	0.0	0.0	0.0	24.5	66.7	125.0	193.0	200.0

【摂取量—その他のいも・加工品：食品群15(㉔)】

	性・年齢	人数	平均値	標準偏差	標準誤差	最小値	P1	P5	P10	P25	中央値	P75	P90	P95	P99	最大値
男性	総数	233	21.1	43.9	2.9	0.0	0.0	0.0	0.0	0.0	0.0	30.0	62.4	90.0	220.0	330.0
	1～6歳	11	3.6	7.4	2.2	0.0	0.0	0.0	0.0	0.0	0.0	3.0	10.0	23.8	23.8	23.8
	7～14歳	10	9.3	13.5	4.3	0.0	0.0	0.0	0.0	0.0	0.0	15.6	32.4	34.7	34.7	34.7
	15～19歳	9	11.9	24.4	8.1	0.0	0.0	0.0	0.0	0.0	0.0	0.0	66.7	66.7	66.7	66.7
	20～29歳	12	8.3	19.9	5.8	0.0	0.0	0.0	0.0	0.0	0.0	0.0	40.0	60.0	60.0	60.0
	30～39歳	14	30.8	82.1	22.0	0.0	0.0	0.0	0.0	0.0	0.0	0.0	100.0	300.0	300.0	300.0
	40～49歳	27	17.2	29.3	5.6	0.0	0.0	0.0	0.0	0.0	0.0	30.0	52.0	66.7	125.0	125.0
	50～59歳	23	26.7	49.5	10.3	0.0	0.0	0.0	0.0	0.0	0.0	0.0	80.0	100.0	200.0	200.0
	60～69歳	49	16.5	29.2	4.2	0.0	0.0	0.0	0.0	0.0	0.0	0.0	62.4	75.0	127.5	127.5
	70～79歳	48	26.6	41.4	6.0	0.0	0.0	0.0	0.0	0.0	0.0	1.1	40.8	90.0	220.0	220.0
	80歳以上	30	32.8	68.1	12.4	0.0	0.0	0.0	0.0	0.0	0.0	0.0	101.7	150.0	330.0	330.0
	(再掲)20歳以上	203	23.1	46.4	3.3	0.0	0.0	0.0	0.0	0.0	0.0	0.0	35.0	100.0	220.0	330.0
	女性	(再掲)65～74歳	70	17.7	34.6	4.1	0.0	0.0	0.0	0.0	0.0	0.0	29.6	61.2	75.0	220.0
(再掲)75歳以上		46	34.5	58.8	8.7	0.0	0.0	0.0	0.0	0.0	13.9	46.7	90.0	137.5	330.0	330.0
総数		272	18.8	39.7	2.4	0.0	0.0	0.0	0.0	0.0	0.0	0.0	27.5	75.0	200.0	341.1
1～6歳		5	12.6	16.4	7.3	0.0	0.0	0.0	0.0	0.0	0.0	10.0	13.0	40.0	40.0	40.0
7～14歳		11	9.5	13.0	3.9	0.0	0.0	0.0	0.0	0.0	0.0	0.0	13.0	31.5	34.7	34.7
15～19歳		7	10.4	19.2	7.3	0.0	0.0	0.0	0.0	0.0	0.0	0.0	15.6	52.0	52.0	52.0
20～29歳		10	4.4	9.3	3.0	0.0	0.0	0.0	0.0	0.0	0.0	0.0	0.0	24.1	24.1	24.1
30～39歳		20	18.4	30.2	6.8	0.0	0.0	0.0	0.0	0.0	0.0	0.0	33.8	67.5	100.0	100.0
40～49歳		19	21.3	78.3	18.0	0.0	0.0	0.0	0.0	0.0	0.0	0.0	0.0	52.0	341.1	341.1
50～59歳		31	15.4	27.3	4.9	0.0	0.0	0.0	0.0	0.0	0.0	0.0	22.2	50.0	100.0	100.0
60～69歳		63	18.6	36.2	4.6	0.0	0.0	0.0	0.0	0.0	0.0	0.0	27.5	65.8	75.0	200.0
70～79歳		61	24.3	48.3	6.2	0.0	0.0	0.0	0.0	0.0	0.0	0.0	40.0	53.3	75.0	278.9
80歳以上		45	20.5	31.1	4.6	0.0	0.0	0.0	0.0	0.0	0.0	0.0	31.3	70.0	133.3	133.3
(再掲)20歳以上	249	19.6	41.1	2.6	0.0	0.0	0.0	0.0	0.0	0.0	0.0	27.5	60.0	200.0	341.1	
(再掲)65～74歳	70	20.8	29.1	3.5	0.0	0.0	0.0	0.0	0.0	0.0	0.0	40.0	62.9	75.0	135.0	
(再掲)75歳以上	72	23.6	48.0	5.7	0.0	0.0	0.0	0.0	0.0	0.0	0.0	30.6	70.0	133.3	278.9	
総数	総数	505	19.9	41.7	1.9	0.0	0.0	0.0	0.0	0.0	0.0	0.0	60.0	85.0	200.0	341.1
	1～6歳	16	6.4	11.2	2.8	0.0	0.0	0.0	0.0	0.0	0.0	0.0	10.0	23.8	40.0	40.0
	7～14歳	21	9.4	12.9	2.8	0.0	0.0	0.0	0.0	0.0	0.0	0.0	13.0	31.5	34.7	34.7
	15～19歳	16	11.2	21.6	5.4	0.0	0.0	0.0	0.0	0.0	0.0	0.0	10.3	52.0	66.7	66.7
	20～29歳	22	6.6	15.8	3.4	0.0	0.0	0.0	0.0	0.0	0.0	0.0	0.0	24.1	40.0	60.0
	30～39歳	34	23.5	56.8	9.7	0.0	0.0	0.0	0.0	0.0	0.0	0.0	27.5	85.0	100.0	300.0
	40～49歳	46	18.9	54.4	8.0	0.0	0.0	0.0	0.0	0.0	0.0	0.0	20.0	66.7	341.1	341.1
	50～59歳	54	20.2	38.3	5.2	0.0	0.0	0.0	0.0	0.0	0.0	0.0	37.5	75.0	100.0	200.0
	60～69歳	112	17.7	33.2	3.1	0.0	0.0	0.0	0.0	0.0	0.0	0.0	27.3	62.4	75.0	135.0
	70～79歳	109	25.3	45.2	4.3	0.0	0.0	0.0	0.0	0.0	0.0	0.0	40.0	60.0	90.0	220.0
	80歳以上	75	25.4	49.3	5.7	0.0	0.0	0.0	0.0	0.0	0.0	0.0	33.3	70.0	133.3	330.0
	(再掲)20歳以上	452	21.1	43.6	2.0	0.0	0.0	0.0	0.0	0.0	0.0	0.0	31.1	60.0	220.0	341.1
	(再掲)65～74歳	140	19.2	31.9	2.7	0.0	0.0	0.0	0.0	0.0	0.0	0.0	36.3	61.2	75.0	135.0
(再掲)75歳以上	118	27.9	52.5	4.8	0.0	0.0	0.0	0.0	0.0	0.0	0.0	40.0	70.0	137.5	278.9	

【摂取量一でんぶん・加工品：食品群16 (g)】

性・年齢	人数	平均値	標準偏差	標準誤差	最小値	P1	P5	P10	P25	中央値	P75	P90	P95	P99	最大値
総数	233	2.0	8.9	0.6	0.0	0.0	0.0	0.0	0.0	0.0	0.5	3.5	7.5	70.7	80.0
1～6歳	11	2.1	6.1	1.8	0.0	0.0	0.0	0.0	0.0	0.0	0.6	1.6	20.5	20.5	20.5
7～14歳	10	1.0	2.3	0.7	0.0	0.0	0.0	0.0	0.0	0.2	0.5	4.3	7.6	7.6	7.6
15～19歳	9	3.1	4.9	1.6	0.0	0.0	0.0	0.0	0.0	0.5	4.5	14.2	14.2	14.2	14.2
20～29歳	12	1.7	3.7	1.1	0.0	0.0	0.0	0.0	0.0	0.4	1.7	2.4	13.2	13.2	13.2
30～39歳	14	0.9	2.4	0.6	0.0	0.0	0.0	0.0	0.0	0.0	0.0	1.6	9.0	9.0	9.0
40～49歳	27	3.4	14.7	2.8	0.0	0.0	0.0	0.0	0.0	0.0	0.0	3.5	4.1	76.6	76.6
50～59歳	23	2.0	2.8	0.6	0.0	0.0	0.0	0.0	0.0	0.4	2.7	7.4	7.5	8.8	8.8
60～69歳	49	1.0	3.8	0.5	0.0	0.0	0.0	0.0	0.0	0.0	0.0	3.5	5.0	25.0	25.0
70～79歳	48	2.0	10.2	1.5	0.0	0.0	0.0	0.0	0.0	0.0	0.0	3.2	3.6	70.7	70.7
80歳以上	30	3.0	14.6	2.7	0.0	0.0	0.0	0.0	0.0	0.0	0.0	2.1	5.1	80.0	80.0
(再掲)20歳以上	203	2.0	9.4	0.7	0.0	0.0	0.0	0.0	0.0	0.0	0.0	3.5	7.0	70.7	80.0
(再掲)65～74歳	70	0.9	3.4	0.4	0.0	0.0	0.0	0.0	0.0	0.0	0.0	2.4	5.0	25.0	25.0
(再掲)75歳以上	46	3.6	15.5	2.3	0.0	0.0	0.0	0.0	0.0	0.0	0.0	3.0	5.1	80.0	80.0
総数	272	1.6	8.3	0.5	0.0	0.0	0.0	0.0	0.0	0.0	0.0	2.9	5.1	70.7	80.0
1～6歳	5	0.2	0.3	0.2	0.0	0.0	0.0	0.0	0.0	0.0	0.6	0.7	0.7	0.7	0.7
7～14歳	11	1.7	3.6	1.1	0.0	0.0	0.0	0.0	0.2	0.7	1.3	1.6	12.3	12.3	12.3
15～19歳	7	1.0	1.8	0.7	0.0	0.0	0.0	0.0	0.0	0.0	2.7	4.4	4.4	4.4	4.4
20～29歳	10	1.3	1.8	0.6	0.0	0.0	0.0	0.0	0.0	0.0	2.9	3.8	4.7	4.7	4.7
30～39歳	20	0.8	1.9	0.4	0.0	0.0	0.0	0.0	0.0	0.0	0.0	3.6	6.1	7.4	7.4
40～49歳	19	1.0	1.9	0.4	0.0	0.0	0.0	0.0	0.0	0.0	1.3	4.5	6.0	6.0	6.0
50～59歳	31	0.4	1.2	0.2	0.0	0.0	0.0	0.0	0.0	0.0	0.0	2.4	3.0	5.1	5.1
60～69歳	63	2.3	10.6	1.3	0.0	0.0	0.0	0.0	0.0	0.0	0.0	3.5	9.0	79.2	79.2
70～79歳	61	1.6	9.1	1.2	0.0	0.0	0.0	0.0	0.0	0.0	0.0	2.4	5.1	70.7	70.7
80歳以上	45	2.4	12.0	1.8	0.0	0.0	0.0	0.0	0.0	0.0	0.0	2.3	7.0	80.0	80.0
(再掲)20歳以上	249	1.7	8.7	0.5	0.0	0.0	0.0	0.0	0.0	0.0	0.0	2.9	5.1	70.7	80.0
(再掲)65～74歳	70	0.5	2.0	0.2	0.0	0.0	0.0	0.0	0.0	0.0	0.0	1.4	3.5	15.0	15.0
(再掲)75歳以上	72	2.8	12.5	1.5	0.0	0.0	0.0	0.0	0.0	0.0	0.0	3.0	7.0	80.0	80.0
総数	505	1.8	8.6	0.4	0.0	0.0	0.0	0.0	0.0	0.0	0.2	3.2	6.0	70.7	80.0
1～6歳	16	1.5	5.1	1.3	0.0	0.0	0.0	0.0	0.0	0.0	0.6	1.6	20.5	20.5	20.5
7～14歳	21	1.4	3.0	0.7	0.0	0.0	0.0	0.0	0.2	0.3	1.0	1.6	7.6	12.3	12.3
15～19歳	16	2.2	3.9	1.0	0.0	0.0	0.0	0.0	0.0	0.1	3.5	7.5	14.2	14.2	14.2
20～29歳	22	1.5	2.9	0.6	0.0	0.0	0.0	0.0	0.0	0.0	2.4	2.9	4.7	13.2	13.2
30～39歳	34	0.8	2.1	0.4	0.0	0.0	0.0	0.0	0.0	0.0	0.0	2.5	7.4	9.0	9.0
40～49歳	46	2.4	11.3	1.7	0.0	0.0	0.0	0.0	0.0	0.0	0.5	4.1	4.5	76.6	76.6
50～59歳	54	1.1	2.2	0.3	0.0	0.0	0.0	0.0	0.0	0.0	1.5	4.4	7.4	8.8	8.8
60～69歳	112	1.8	8.3	0.8	0.0	0.0	0.0	0.0	0.0	0.0	0.0	3.5	7.0	25.0	79.2
70～79歳	109	1.8	9.6	0.9	0.0	0.0	0.0	0.0	0.0	0.0	0.0	3.0	5.1	70.7	70.7
80歳以上	75	2.6	13.0	1.5	0.0	0.0	0.0	0.0	0.0	0.0	0.0	2.3	7.0	80.0	80.0
(再掲)20歳以上	452	1.8	9.0	0.4	0.0	0.0	0.0	0.0	0.0	0.0	0.0	3.0	5.3	70.7	80.0
(再掲)65～74歳	140	0.7	2.8	0.2	0.0	0.0	0.0	0.0	0.0	0.0	0.0	1.6	4.5	15.0	25.0
(再掲)75歳以上	118	3.1	13.7	1.3	0.0	0.0	0.0	0.0	0.0	0.0	0.0	3.0	7.0	80.0	80.0

【攝取量—砂糖・甘味料類：食品群17(g)】

性・年齢	人数	平均値	標準偏差	標準誤差	最小値	P1	P5	P10	P25	中央値	P75	P90	P95	P99	最大値
總数	233	4.9	7.5	0.5	0.0	0.0	0.0	0.0	0.0	2.3	7.1	12.3	18.0	29.7	68.0
1～6歳	11	1.9	2.2	0.7	0.0	0.0	0.0	0.0	0.2	1.6	2.7	2.7	7.6	7.6	7.6
7～14歳	10	6.7	7.4	2.3	0.0	0.0	0.0	0.0	0.0	5.9	10.5	17.1	23.6	23.6	23.6
15～19歳	9	5.1	5.8	1.9	0.0	0.0	0.0	0.0	0.0	4.0	10.8	14.2	14.2	14.2	14.2
20～29歳	12	1.3	2.4	0.7	0.0	0.0	0.0	0.0	0.0	0.0	2.1	2.9	8.0	8.0	8.0
30～39歳	14	2.6	2.7	0.7	0.0	0.0	0.0	0.0	0.0	2.0	5.0	5.3	7.7	7.7	7.7
40～49歳	27	3.7	5.1	1.0	0.0	0.0	0.0	0.0	0.0	1.0	7.1	12.3	14.0	17.3	17.3
50～59歳	23	3.4	4.3	0.9	0.0	0.0	0.0	0.0	0.0	1.5	6.3	6.5	9.6	17.7	17.7
60～69歳	49	4.5	7.3	1.0	0.0	0.0	0.0	0.0	0.0	2.0	5.0	16.6	25.8	29.7	29.7
70～79歳	48	8.0	11.7	1.7	0.0	0.0	0.0	0.0	0.5	4.5	10.0	21.0	24.0	68.0	68.0
80歳以上	30	6.1	5.8	1.1	0.0	0.0	0.0	0.0	0.0	4.7	9.0	16.3	17.9	18.3	18.3
(再掲)20歳以上	203	5.0	7.7	0.5	0.0	0.0	0.0	0.0	0.0	2.3	7.0	12.3	18.0	29.7	68.0
(再掲)65～74歳	70	6.0	9.9	1.2	0.0	0.0	0.0	0.0	0.0	3.3	7.8	12.1	25.8	68.0	68.0
(再掲)75歳以上	46	7.3	8.2	1.2	0.0	0.0	0.0	0.0	0.0	4.7	10.5	18.3	23.3	36.0	36.0
總数	272	5.3	7.5	0.5	0.0	0.0	0.0	0.0	0.0	3.0	7.2	11.9	21.5	35.7	50.0
1～6歳	5	3.0	2.6	1.2	0.0	0.0	0.0	0.0	1.6	2.3	4.5	6.8	6.8	6.8	6.8
7～14歳	11	2.1	2.0	0.6	0.0	0.0	0.0	0.0	1.0	1.6	3.0	3.4	7.1	7.1	7.1
15～19歳	7	5.3	5.2	2.0	0.0	0.0	0.0	0.0	0.5	4.3	7.0	15.5	15.5	15.5	15.5
20～29歳	10	1.8	2.0	0.6	0.0	0.0	0.0	0.0	0.0	1.1	3.8	4.6	5.0	5.0	5.0
30～39歳	20	1.7	2.0	0.4	0.0	0.0	0.0	0.0	0.0	0.0	3.0	4.8	5.7	6.0	6.0
40～49歳	19	3.1	3.4	0.8	0.0	0.0	0.0	0.0	0.0	1.8	6.4	8.8	10.3	10.3	10.3
50～59歳	31	4.8	7.5	1.3	0.0	0.0	0.0	0.0	0.0	1.2	7.5	10.0	19.0	35.7	35.7
60～69歳	63	6.6	9.2	1.2	0.0	0.0	0.0	0.0	0.0	3.1	9.7	18.0	26.7	46.3	46.3
70～79歳	61	6.6	9.0	1.2	0.0	0.0	0.0	0.0	1.2	4.5	9.0	12.5	27.8	50.0	50.0
80歳以上	45	6.5	6.9	1.0	0.0	0.0	0.0	0.0	1.5	5.7	9.0	12.5	21.5	33.6	33.6
(再掲)20歳以上	249	5.5	7.8	0.5	0.0	0.0	0.0	0.0	0.0	3.0	7.8	12.5	24.5	35.7	50.0
(再掲)65～74歳	70	6.2	8.8	1.1	0.0	0.0	0.0	0.0	0.0	3.1	8.5	14.7	25.8	50.0	50.0
(再掲)75歳以上	72	6.7	7.1	0.8	0.0	0.0	0.0	0.0	1.5	5.3	9.0	12.5	25.8	33.6	33.6
總数	505	5.1	7.5	0.3	0.0	0.0	0.0	0.0	0.0	2.8	7.1	12.0	18.3	33.6	68.0
1～6歳	16	2.3	2.3	0.6	0.0	0.0	0.0	0.0	0.4	1.9	2.7	6.8	7.6	7.6	7.6
7～14歳	21	4.3	5.7	1.2	0.0	0.0	0.0	0.0	1.0	2.2	7.1	10.5	10.5	23.6	23.6
15～19歳	16	5.2	5.4	1.3	0.0	0.0	0.0	0.0	0.0	4.1	8.9	14.2	15.5	15.5	15.5
20～29歳	22	1.5	2.2	0.5	0.0	0.0	0.0	0.0	0.0	0.0	2.8	4.3	5.0	8.0	8.0
30～39歳	34	2.1	2.3	0.4	0.0	0.0	0.0	0.0	0.0	1.1	4.2	5.3	6.0	7.7	7.7
40～49歳	46	3.4	4.5	0.7	0.0	0.0	0.0	0.0	0.0	1.7	6.4	10.3	12.3	17.3	17.3
50～59歳	54	4.2	6.3	0.9	0.0	0.0	0.0	0.0	0.0	1.4	6.4	9.6	17.7	35.7	35.7
60～69歳	112	5.7	8.5	0.8	0.0	0.0	0.0	0.0	0.0	2.4	7.4	17.1	26.7	30.0	46.3
70～79歳	109	7.2	10.2	1.0	0.0	0.0	0.0	0.0	0.6	4.5	9.0	17.0	27.8	50.0	68.0
80歳以上	75	6.3	6.4	0.7	0.0	0.0	0.0	0.0	1.0	5.0	9.0	12.6	18.3	33.6	33.6
(再掲)20歳以上	452	5.3	7.7	0.4	0.0	0.0	0.0	0.0	0.0	3.0	7.5	12.3	19.0	35.7	68.0
(再掲)65～74歳	140	6.1	9.4	0.8	0.0	0.0	0.0	0.0	0.0	3.1	8.4	13.3	25.8	50.0	68.0
(再掲)75歳以上	118	6.9	7.5	0.7	0.0	0.0	0.0	0.0	1.0	5.0	9.0	17.5	24.0	33.6	36.0

【摂取量一豆類：食品群18-23 (g)】

性・年齢	人数	平均値	標準偏差	標準誤差	最小値	P1	P5	P10	P25	中央値	P75	P90	P95	P99	最大値
総数	233	66.3	78.8	5.2	0.0	0.0	0.0	0.0	1.6	41.0	97.7	164.0	205.0	400.1	460.7
1～6歳	11	53.4	97.6	29.4	0.0	0.0	0.0	0.0	0.0	33.0	56.7	85.5	335.0	335.0	335.0
7～14歳	10	73.7	86.9	27.5	0.0	0.0	0.0	3.3	6.7	26.0	133.0	214.8	249.6	249.6	249.6
15～19歳	9	87.2	145.6	48.5	0.0	0.0	0.0	0.0	7.5	25.0	90.0	460.7	460.7	460.7	460.7
20～29歳	12	62.8	72.0	20.8	0.0	0.0	0.0	0.0	0.0	25.5	130.9	162.3	188.1	188.1	188.1
30～39歳	14	37.8	65.3	17.5	0.0	0.0	0.0	0.0	0.0	0.0	90.0	164.0	173.3	173.3	173.3
40～49歳	27	85.1	97.8	18.8	0.0	0.0	0.0	0.0	6.7	70.6	115.0	195.0	240.0	460.7	460.7
50～59歳	23	61.4	80.0	16.7	0.0	0.0	0.0	0.0	0.0	30.0	82.0	188.1	200.0	290.0	290.0
60～69歳	49	74.4	74.0	10.6	0.0	0.0	0.0	0.0	23.5	55.0	115.0	205.0	225.0	278.3	278.3
70～79歳	48	53.1	46.5	6.7	0.0	0.0	0.0	0.0	15.8	47.5	78.8	120.0	135.0	192.3	192.3
80歳以上	30	71.9	83.2	15.2	0.0	0.0	0.0	0.0	8.1	47.5	100.0	166.8	197.2	400.1	400.1
(再掲)20歳以上	203	65.7	73.9	5.2	0.0	0.0	0.0	0.0	0.0	45.0	100.0	162.3	197.2	290.0	460.7
(再掲)65～74歳	70	67.6	68.0	8.1	0.0	0.0	0.0	0.0	12.5	50.0	90.0	171.9	214.2	278.3	278.3
(再掲)75歳以上	46	65.7	73.0	10.8	0.0	0.0	0.0	0.0	10.0	45.0	97.7	160.0	175.0	400.1	400.1
総数	272	56.9	65.3	4.0	0.0	0.0	0.0	0.0	3.3	40.0	83.9	133.6	200.0	285.7	440.0
1～6歳	5	47.3	36.1	16.1	0.0	0.0	0.0	0.0	40.0	40.0	56.7	100.0	100.0	100.0	100.0
7～14歳	11	33.8	18.2	5.5	0.0	0.0	0.0	4.3	22.0	40.0	50.0	50.6	52.0	52.0	52.0
15～19歳	7	34.9	36.2	13.7	0.0	0.0	0.0	0.0	0.0	26.7	60.7	100.0	100.0	100.0	100.0
20～29歳	10	34.2	51.3	16.2	0.0	0.0	0.0	0.0	0.0	0.0	83.0	116.8	133.6	133.6	133.6
30～39歳	20	42.5	75.9	17.0	0.0	0.0	0.0	0.0	0.0	5.0	49.5	153.3	246.2	285.7	285.7
40～49歳	19	74.8	82.5	18.9	0.0	0.0	0.0	0.0	7.1	40.0	150.0	214.0	260.7	260.7	260.7
50～59歳	31	65.6	88.4	15.9	0.0	0.0	0.0	0.0	7.5	40.0	100.0	140.0	200.0	440.0	440.0
60～69歳	63	52.9	52.5	6.6	0.0	0.0	0.0	0.0	2.0	43.0	84.2	109.7	120.0	278.3	278.3
70～79歳	61	57.6	66.3	8.5	0.0	0.0	0.0	0.0	6.3	40.0	79.0	136.0	173.6	360.7	360.7
80歳以上	45	69.6	63.8	9.5	0.0	0.0	0.0	0.0	20.0	63.3	100.0	153.3	200.0	270.0	270.0
(再掲)20歳以上	249	58.7	67.5	4.3	0.0	0.0	0.0	0.0	3.3	40.0	87.5	136.0	200.0	285.7	440.0
(再掲)65～74歳	70	64.3	58.4	7.0	0.0	0.0	0.0	0.0	30.0	50.0	90.0	123.8	155.0	360.7	360.7
(再掲)75歳以上	72	58.7	63.2	7.4	0.0	0.0	0.0	0.0	4.2	43.8	92.0	153.3	200.0	270.0	270.0
総数	505	61.3	71.9	3.2	0.0	0.0	0.0	0.0	2.1	40.0	90.0	150.0	200.0	335.0	460.7
1～6歳	16	51.5	81.9	20.5	0.0	0.0	0.0	0.0	0.8	36.5	56.7	100.0	335.0	335.0	335.0
7～14歳	21	52.8	63.1	13.8	0.0	0.0	0.0	4.3	19.2	33.0	50.6	133.0	180.0	249.6	249.6
15～19歳	16	64.3	112.0	28.0	0.0	0.0	0.0	0.0	4.8	25.8	87.5	100.0	460.7	460.7	460.7
20～29歳	22	49.8	63.7	13.6	0.0	0.0	0.0	0.0	0.0	14.3	100.0	133.6	162.3	188.1	188.1
30～39歳	34	40.6	70.7	12.1	0.0	0.0	0.0	0.0	0.0	0.0	55.0	164.0	206.7	285.7	285.7
40～49歳	46	80.9	91.0	13.4	0.0	0.0	0.0	0.0	7.1	50.5	115.0	200.0	240.0	460.7	460.7
50～59歳	54	63.8	84.2	11.5	0.0	0.0	0.0	0.0	0.0	38.2	82.0	160.0	200.0	440.0	440.0
60～69歳	112	62.3	63.4	6.0	0.0	0.0	0.0	0.0	7.4	43.0	90.2	125.0	205.0	278.3	278.3
70～79歳	109	55.6	58.2	5.6	0.0	0.0	0.0	0.0	8.0	45.0	79.0	130.0	173.6	200.0	360.7
80歳以上	75	70.5	71.6	8.3	0.0	0.0	0.0	0.0	14.3	62.2	100.0	158.3	200.0	400.1	400.1
(再掲)20歳以上	452	61.9	70.4	3.3	0.0	0.0	0.0	0.0	1.0	41.8	90.0	150.0	200.0	290.0	460.7
(再掲)65～74歳	140	66.0	63.2	5.3	0.0	0.0	0.0	0.0	23.5	50.0	90.0	132.5	198.6	278.3	360.7
(再掲)75歳以上	118	61.4	67.0	6.2	0.0	0.0	0.0	0.0	7.5	45.0	95.0	158.3	197.2	270.0	400.1

【攝取量—大豆・加工品：食品群18-22(g)】

性・年齢	人数	平均値	標準偏差	標準誤差	最小値	P1	P5	P10	P25	中央値	P75	P90	P95	P99	最大値
総数	233	64.5	78.5	5.1	0.0	0.0	0.0	0.0	1.0	40.0	90.0	164.0	205.0	400.1	460.7
1～6歳	11	53.4	97.6	29.4	0.0	0.0	0.0	0.0	0.0	33.0	56.7	85.5	335.0	335.0	335.0
7～14歳	10	73.7	86.9	27.5	0.0	0.0	3.3	6.7	26.0	133.0	214.8	249.6	249.6	249.6	249.6
15～19歳	9	85.0	145.6	48.5	0.0	0.0	0.0	7.5	25.0	85.0	460.7	460.7	460.7	460.7	460.7
20～29歳	12	62.8	72.0	20.8	0.0	0.0	0.0	0.0	25.5	130.9	188.1	188.1	188.1	188.1	188.1
30～39歳	14	37.8	65.3	17.5	0.0	0.0	0.0	0.0	0.0	90.0	164.0	164.0	173.3	173.3	173.3
40～49歳	27	83.1	97.1	18.7	0.0	0.0	0.0	6.7	70.6	112.0	195.0	240.0	240.0	460.7	460.7
50～59歳	23	61.4	80.0	16.7	0.0	0.0	0.0	0.0	30.0	82.0	188.1	188.1	200.0	290.0	290.0
60～69歳	49	71.7	72.8	10.4	0.0	0.0	0.0	23.5	55.0	100.0	205.0	205.0	225.0	278.3	278.3
70～79歳	48	48.7	46.0	6.6	0.0	0.0	0.0	7.6	42.5	71.3	120.0	120.0	135.0	192.3	192.3
80歳以上	30	71.9	83.2	15.2	0.0	0.0	0.0	8.1	47.5	100.0	166.8	166.8	197.2	400.1	400.1
(再掲)20歳以上	203	63.8	73.4	5.2	0.0	0.0	0.0	0.0	42.2	90.4	162.3	162.3	197.2	290.0	460.7
(再掲)65～74歳	70	63.5	66.8	8.0	0.0	0.0	0.0	12.5	43.5	83.5	162.5	162.5	214.2	278.3	278.3
(再掲)75歳以上	46	64.7	73.6	10.8	0.0	0.0	0.0	8.1	45.0	97.7	160.0	160.0	175.0	400.1	400.1
総数	272	53.8	64.0	3.9	0.0	0.0	0.0	1.5	39.4	79.0	133.6	133.6	175.0	285.7	440.0
1～6歳	5	47.3	36.1	16.1	0.0	0.0	0.0	4.0	40.0	40.0	56.7	100.0	100.0	100.0	100.0
7～14歳	11	30.2	16.0	4.8	0.0	0.0	0.0	4.3	22.0	32.0	40.0	48.0	50.0	50.0	50.0
15～19歳	7	34.9	36.2	13.7	0.0	0.0	0.0	0.0	26.7	60.7	100.0	100.0	100.0	100.0	100.0
20～29歳	10	34.2	51.3	16.2	0.0	0.0	0.0	0.0	0.0	83.0	116.8	116.8	133.6	133.6	133.6
30～39歳	20	42.5	75.9	17.0	0.0	0.0	0.0	0.0	5.0	49.5	153.3	153.3	246.2	285.7	285.7
40～49歳	19	74.3	82.4	18.9	0.0	0.0	0.0	7.1	40.0	150.0	214.0	214.0	260.7	260.7	260.7
50～59歳	31	64.4	87.9	15.8	0.0	0.0	0.0	7.5	40.0	100.0	140.0	140.0	200.0	440.0	440.0
60～69歳	63	49.3	51.6	6.5	0.0	0.0	0.0	0.0	40.0	40.0	82.5	100.0	120.0	278.3	278.3
70～79歳	61	53.6	66.3	8.5	0.0	0.0	0.0	5.0	35.3	67.5	136.0	136.0	173.6	360.7	360.7
80歳以上	45	63.0	57.8	8.6	0.0	0.0	0.0	2.0	45.0	94.0	153.3	153.3	158.3	238.1	238.1
(再掲)20歳以上	249	55.5	66.2	4.2	0.0	0.0	0.0	0.0	40.0	40.0	82.5	136.0	200.0	285.7	440.0
(再掲)65～74歳	70	58.6	58.1	6.9	0.0	0.0	0.0	16.2	45.5	82.5	123.8	123.8	155.0	360.7	360.7
(再掲)75歳以上	72	54.5	58.9	6.9	0.0	0.0	0.0	1.7	38.8	83.8	153.3	153.3	175.0	238.1	238.1
総数	505	58.7	71.2	3.2	0.0	0.0	0.0	1.0	40.0	84.7	149.9	149.9	200.0	335.0	460.7
1～6歳	16	51.5	81.9	20.5	0.0	0.0	0.0	0.8	36.5	56.7	100.0	100.0	335.0	335.0	335.0
7～14歳	21	50.9	63.5	13.8	0.0	0.0	4.3	19.2	32.0	48.0	133.0	133.0	180.0	249.6	249.6
15～19歳	16	63.1	111.7	27.9	0.0	0.0	0.0	4.8	25.8	81.5	100.0	100.0	460.7	460.7	460.7
20～29歳	22	49.8	63.7	13.6	0.0	0.0	0.0	0.0	14.3	100.0	133.6	133.6	162.3	188.1	188.1
30～39歳	34	40.6	70.7	12.1	0.0	0.0	0.0	0.0	0.0	55.0	164.0	164.0	206.7	285.7	285.7
40～49歳	46	79.5	90.5	13.3	0.0	0.0	0.0	7.1	50.5	112.0	200.0	200.0	240.0	460.7	460.7
50～59歳	54	63.1	83.9	11.4	0.0	0.0	0.0	0.0	38.2	82.0	160.0	160.0	200.0	440.0	440.0
60～69歳	112	59.1	62.5	5.9	0.0	0.0	0.0	2.7	40.0	84.8	121.0	121.0	205.0	278.3	278.3
70～79歳	109	51.5	58.0	5.6	0.0	0.0	0.0	5.0	40.0	67.5	130.0	130.0	173.6	200.0	360.7
80歳以上	75	66.5	68.7	7.9	0.0	0.0	0.0	10.0	45.0	100.0	155.0	155.0	197.2	400.1	400.1
(再掲)20歳以上	452	59.2	69.6	3.3	0.0	0.0	0.0	0.0	40.0	40.0	85.0	150.0	200.0	290.0	460.7
(再掲)65～74歳	140	61.0	62.4	5.3	0.0	0.0	0.0	16.1	45.0	83.0	128.8	128.8	198.6	278.3	360.7
(再掲)75歳以上	118	58.5	64.9	6.0	0.0	0.0	0.0	5.0	40.0	90.0	155.0	155.0	175.0	238.1	400.1

【摂取量—大豆(全粒)・加工品：食品群18(B)】

性・年齢	人数	平均値	標準偏差	標準誤差	最小値	P1	P5	P10	P25	中央値	P75	P90	P95	P99	最大値
男性															
総数	233	0.8	3.9	0.3	0.0	0.0	0.0	0.0	0.0	0.0	0.0	0.0	2.2	21.0	30.0
1～6歳	11	0.0	0.0	0.0	0.0	0.0	0.0	0.0	0.0	0.0	0.0	0.0	0.0	0.0	0.0
7～14歳	10	0.2	0.7	0.2	0.0	0.0	0.0	0.0	0.0	0.0	0.0	1.1	2.2	2.2	2.2
15～19歳	9	0.0	0.0	0.0	0.0	0.0	0.0	0.0	0.0	0.0	0.0	0.0	0.0	0.0	0.0
20～29歳	12	3.4	8.0	2.3	0.0	0.0	0.0	0.0	0.0	0.0	0.0	20.0	21.0	21.0	21.0
30～39歳	14	0.0	0.0	0.0	0.0	0.0	0.0	0.0	0.0	0.0	0.0	0.0	0.0	0.0	0.0
40～49歳	27	2.1	6.9	1.3	0.0	0.0	0.0	0.0	0.0	0.0	0.0	6.7	20.0	30.0	30.0
50～59歳	23	1.0	5.0	1.0	0.0	0.0	0.0	0.0	0.0	0.0	0.0	0.0	0.0	24.0	24.0
60～69歳	49	0.8	4.0	0.6	0.0	0.0	0.0	0.0	0.0	0.0	0.0	0.0	0.0	20.0	20.0
70～79歳	48	0.2	1.1	0.2	0.0	0.0	0.0	0.0	0.0	0.0	0.0	0.0	0.0	6.7	6.7
80歳以上	30	0.4	2.1	0.4	0.0	0.0	0.0	0.0	0.0	0.0	0.0	0.0	0.0	11.3	11.3
(再掲)20歳以上	203	0.9	4.2	0.3	0.0	0.0	0.0	0.0	0.0	0.0	0.0	0.0	4.5	21.0	30.0
(再掲)65～74歳	70	0.6	3.4	0.4	0.0	0.0	0.0	0.0	0.0	0.0	0.0	0.0	0.0	20.0	20.0
(再掲)75歳以上	46	0.5	2.0	0.3	0.0	0.0	0.0	0.0	0.0	0.0	0.0	0.0	4.5	11.3	11.3
総数	272	0.6	2.8	0.2	0.0	0.0	0.0	0.0	0.0	0.0	0.0	0.0	0.7	18.0	20.0
1～6歳	5	0.1	0.3	0.1	0.0	0.0	0.0	0.0	0.0	0.0	0.0	0.0	0.7	0.7	0.7
7～14歳	11	0.1	0.3	0.1	0.0	0.0	0.0	0.0	0.0	0.0	0.0	0.0	0.7	0.7	0.7
15～19歳	7	0.0	0.0	0.0	0.0	0.0	0.0	0.0	0.0	0.0	0.0	0.0	0.0	0.0	0.0
20～29歳	10	2.0	6.3	2.0	0.0	0.0	0.0	0.0	0.0	0.0	0.0	10.0	20.0	20.0	20.0
30～39歳	20	0.0	0.0	0.0	0.0	0.0	0.0	0.0	0.0	0.0	0.0	0.0	0.0	0.0	0.0
40～49歳	19	0.0	0.0	0.0	0.0	0.0	0.0	0.0	0.0	0.0	0.0	0.0	0.0	0.0	0.0
50～59歳	31	0.9	3.5	0.6	0.0	0.0	0.0	0.0	0.0	0.0	0.0	0.0	11.3	16.0	16.0
60～69歳	63	0.5	2.8	0.4	0.0	0.0	0.0	0.0	0.0	0.0	0.0	0.0	0.0	20.0	20.0
70～79歳	61	0.9	3.2	0.4	0.0	0.0	0.0	0.0	0.0	0.0	0.0	0.0	6.7	18.0	18.0
80歳以上	45	0.4	2.1	0.3	0.0	0.0	0.0	0.0	0.0	0.0	0.0	0.0	0.0	10.0	10.0
(再掲)20歳以上	249	0.6	2.9	0.2	0.0	0.0	0.0	0.0	0.0	0.0	0.0	0.0	4.5	18.0	20.0
(再掲)65～74歳	70	0.2	1.0	0.1	0.0	0.0	0.0	0.0	0.0	0.0	0.0	0.0	0.0	7.5	7.5
(再掲)75歳以上	72	0.9	3.2	0.4	0.0	0.0	0.0	0.0	0.0	0.0	0.0	0.0	10.0	18.0	18.0
総数	505	0.7	3.4	0.1	0.0	0.0	0.0	0.0	0.0	0.0	0.0	0.0	0.7	20.0	30.0
1～6歳	16	0.0	0.2	0.0	0.0	0.0	0.0	0.0	0.0	0.0	0.0	0.0	0.7	0.7	0.7
7～14歳	21	0.2	0.5	0.1	0.0	0.0	0.0	0.0	0.0	0.0	0.0	0.7	0.7	2.2	2.2
15～19歳	16	0.0	0.0	0.0	0.0	0.0	0.0	0.0	0.0	0.0	0.0	0.0	0.0	0.0	0.0
20～29歳	22	2.8	7.1	1.5	0.0	0.0	0.0	0.0	0.0	0.0	0.0	20.0	20.0	21.0	21.0
30～39歳	34	0.0	0.0	0.0	0.0	0.0	0.0	0.0	0.0	0.0	0.0	0.0	0.0	0.0	0.0
40～49歳	46	1.2	5.3	0.8	0.0	0.0	0.0	0.0	0.0	0.0	0.0	0.0	6.7	30.0	30.0
50～59歳	54	1.0	4.1	0.6	0.0	0.0	0.0	0.0	0.0	0.0	0.0	0.0	11.3	24.0	24.0
60～69歳	112	0.6	3.4	0.3	0.0	0.0	0.0	0.0	0.0	0.0	0.0	0.0	0.0	20.0	20.0
70～79歳	109	0.6	2.5	0.2	0.0	0.0	0.0	0.0	0.0	0.0	0.0	0.0	6.3	13.7	18.0
80歳以上	75	0.4	2.1	0.2	0.0	0.0	0.0	0.0	0.0	0.0	0.0	0.0	0.0	11.3	11.3
(再掲)20歳以上	452	0.7	3.5	0.2	0.0	0.0	0.0	0.0	0.0	0.0	0.0	0.0	4.5	20.0	30.0
(再掲)65～74歳	140	0.4	2.5	0.2	0.0	0.0	0.0	0.0	0.0	0.0	0.0	0.0	0.0	20.0	20.0
(再掲)75歳以上	118	0.7	2.8	0.3	0.0	0.0	0.0	0.0	0.0	0.0	0.0	0.0	6.7	13.7	18.0
女性															
総数															
1～6歳															
7～14歳															
15～19歳															
20～29歳															
30～39歳															
40～49歳															
50～59歳															
60～69歳															
70～79歳															
80歳以上															
(再掲)20歳以上															
(再掲)65～74歳															
(再掲)75歳以上															
総数															

【攝取量—豆腐：食品群19(g)】

性・年齢	人数	平均値	標準偏差	標準誤差	最小値	P1	P5	P10	P25	中央値	P75	P90	P95	P99	最大値
總数	233	42.3	63.0	4.1	0.0	0.0	0.0	0.0	0.0	10.0	66.7	130.0	188.1	249.6	400.1
1～6歳	11	16.2	21.5	6.5	0.0	0.0	0.0	0.0	0.0	0.0	30.0	50.0	55.0	55.0	55.0
7～14歳	10	67.9	86.1	27.2	0.0	0.0	0.0	0.0	0.0	26.0	100.0	214.8	249.6	249.6	249.6
15～19歳	9	51.2	74.9	25.0	0.0	0.0	0.0	0.0	0.0	25.0	72.4	233.3	233.3	233.3	233.3
20～29歳	12	40.0	66.8	19.3	0.0	0.0	0.0	0.0	0.0	0.0	58.7	154.3	188.1	188.1	188.1
30～39歳	14	24.8	54.5	14.6	0.0	0.0	0.0	0.0	0.0	0.0	0.0	133.3	164.0	164.0	164.0
40～49歳	27	53.2	66.1	12.7	0.0	0.0	0.0	0.0	0.0	25.0	100.0	130.0	200.0	233.3	233.3
50～59歳	23	47.5	79.5	16.6	0.0	0.0	0.0	0.0	0.0	0.0	75.0	188.1	200.0	270.0	270.0
60～69歳	49	47.9	58.5	8.4	0.0	0.0	0.0	0.0	0.0	30.0	75.0	125.0	207.0	225.0	225.0
70～79歳	48	28.2	38.4	5.5	0.0	0.0	0.0	0.0	0.0	0.0	50.0	77.5	80.0	154.3	154.3
80歳以上	30	49.6	82.2	15.0	0.0	0.0	0.0	0.0	0.0	5.0	75.0	131.7	160.0	400.1	400.1
(再掲)20歳以上	203	42.1	62.6	4.4	0.0	0.0	0.0	0.0	0.0	0.0	66.7	130.0	164.0	233.3	400.1
(再掲)65～74歳	70	40.9	53.0	6.3	0.0	0.0	0.0	0.0	0.0	28.0	55.0	110.0	154.3	225.0	225.0
(再掲)75歳以上	46	42.0	71.7	10.6	0.0	0.0	0.0	0.0	0.0	0.0	75.0	113.3	150.0	400.1	400.1
總数	272	31.0	44.8	2.7	0.0	0.0	0.0	0.0	0.0	0.0	50.0	95.0	125.0	200.0	207.0
1～6歳	5	37.8	41.5	18.5	0.0	0.0	0.0	0.0	0.0	39.2	50.0	100.0	100.0	100.0	100.0
7～14歳	11	23.7	17.1	5.1	0.0	0.0	0.0	0.0	0.0	25.0	39.2	39.2	48.0	48.0	48.0
15～19歳	7	31.0	34.4	13.0	0.0	0.0	0.0	0.0	0.0	26.7	42.2	100.0	100.0	100.0	100.0
20～29歳	10	21.4	39.4	12.5	0.0	0.0	0.0	0.0	0.0	0.0	25.0	94.6	100.0	100.0	100.0
30～39歳	20	27.2	43.1	9.6	0.0	0.0	0.0	0.0	0.0	0.0	41.0	80.0	133.3	166.7	166.7
40～49歳	19	43.7	60.4	13.8	0.0	0.0	0.0	0.0	0.0	22.2	66.7	154.3	200.0	200.0	200.0
50～59歳	31	24.7	44.4	8.0	0.0	0.0	0.0	0.0	0.0	0.0	32.0	100.0	120.8	160.0	160.0
60～69歳	63	28.9	39.8	5.0	0.0	0.0	0.0	0.0	0.0	0.0	50.0	80.0	95.0	207.0	207.0
70～79歳	61	29.2	47.0	6.0	0.0	0.0	0.0	0.0	0.0	0.0	50.0	89.2	133.3	200.0	200.0
80歳以上	45	40.1	50.2	7.5	0.0	0.0	0.0	0.0	0.0	30.0	66.7	100.0	150.0	188.1	188.1
(再掲)20歳以上	249	31.2	46.0	2.9	0.0	0.0	0.0	0.0	0.0	0.0	50.0	100.0	133.3	200.0	207.0
(再掲)65～74歳	70	33.1	38.0	4.5	0.0	0.0	0.0	0.0	0.0	25.0	53.0	82.5	100.0	154.3	154.3
(再掲)75歳以上	72	33.5	50.6	6.0	0.0	0.0	0.0	0.0	0.0	0.0	60.0	100.0	150.0	200.0	200.0
總数	505	36.2	54.2	2.4	0.0	0.0	0.0	0.0	0.0	0.0	53.0	100.0	154.3	225.0	400.1
1～6歳	16	23.0	29.6	7.4	0.0	0.0	0.0	0.0	0.0	6.5	44.6	55.0	100.0	100.0	100.0
7～14歳	21	44.7	63.2	13.8	0.0	0.0	0.0	0.0	0.0	25.0	39.2	100.0	180.0	249.6	249.6
15～19歳	16	42.4	59.7	14.9	0.0	0.0	0.0	0.0	0.0	25.8	57.3	100.0	233.3	233.3	233.3
20～29歳	22	31.5	55.6	11.9	0.0	0.0	0.0	0.0	0.0	0.0	28.2	100.0	154.3	188.1	188.1
30～39歳	34	26.2	47.3	8.1	0.0	0.0	0.0	0.0	0.0	0.0	32.0	100.0	164.0	166.7	166.7
40～49歳	46	49.3	63.3	9.3	0.0	0.0	0.0	0.0	0.0	23.6	80.0	150.0	200.0	233.3	233.3
50～59歳	54	34.4	62.2	8.5	0.0	0.0	0.0	0.0	0.0	0.0	40.0	120.8	188.1	270.0	270.0
60～69歳	112	37.2	49.5	4.7	0.0	0.0	0.0	0.0	0.0	20.3	59.3	100.0	125.0	207.0	225.0
70～79歳	109	28.8	43.2	4.1	0.0	0.0	0.0	0.0	0.0	0.0	50.0	80.0	133.3	154.3	200.0
80歳以上	75	43.9	64.5	7.5	0.0	0.0	0.0	0.0	0.0	16.7	75.0	103.3	160.0	400.1	400.1
(再掲)20歳以上	452	36.1	54.3	2.6	0.0	0.0	0.0	0.0	0.0	0.0	58.5	100.0	154.3	207.0	400.1
(再掲)65～74歳	140	37.0	46.1	3.9	0.0	0.0	0.0	0.0	0.0	25.5	54.0	90.0	129.2	207.0	225.0
(再掲)75歳以上	118	36.8	59.6	5.5	0.0	0.0	0.0	0.0	0.0	0.0	66.7	100.0	150.0	200.0	400.1

【摂取量—油揚げ類：食品群20(g)】

	性・年齢	人数	平均値	標準偏差	標準誤差	最小値	P1	P5	P10	P25	中央値	P75	P90	P95	P99	最大値
男性	総数	233	6.5	18.8	1.2	0.0	0.0	0.0	0.0	0.0	0.0	5.0	13.4	35.0	120.0	130.0
	1～6歳	11	1.7	2.0	0.6	0.0	0.0	0.0	0.0	0.0	1.6	3.0	3.0	6.7	6.7	6.7
	7～14歳	10	1.3	3.2	1.0	0.0	0.0	0.0	0.0	0.0	0.0	0.0	6.5	10.0	10.0	10.0
	15～19歳	9	4.5	3.4	1.1	0.0	0.0	0.0	0.0	2.0	5.0	6.7	10.0	10.0	10.0	10.0
	20～29歳	12	12.1	28.3	8.2	0.0	0.0	0.0	0.0	0.0	0.0	9.6	18.0	100.0	100.0	100.0
	30～39歳	14	4.4	16.6	4.4	0.0	0.0	0.0	0.0	0.0	0.0	0.0	0.0	62.2	62.2	62.2
	40～49歳	27	4.5	10.4	2.0	0.0	0.0	0.0	0.0	0.0	0.0	3.3	16.0	35.0	40.0	40.0
	50～59歳	23	3.1	6.4	1.3	0.0	0.0	0.0	0.0	0.0	0.0	0.0	13.4	15.0	22.2	22.2
	60～69歳	49	9.6	28.3	4.0	0.0	0.0	0.0	0.0	0.0	0.0	4.0	13.3	100.0	130.0	130.0
	70～79歳	48	7.8	19.7	2.8	0.0	0.0	0.0	0.0	0.0	0.0	5.0	30.0	38.0	120.0	120.0
	80歳以上	30	6.6	15.5	2.8	0.0	0.0	0.0	0.0	0.0	0.0	7.5	18.4	27.2	80.0	80.0
	(再掲)20歳以上	203	7.1	20.0	1.4	0.0	0.0	0.0	0.0	0.0	0.0	5.0	16.0	35.0	120.0	130.0
	(再掲)65～74歳	70	10.6	28.0	3.4	0.0	0.0	0.0	0.0	0.0	0.0	5.4	30.8	100.0	130.0	130.0
	(再掲)75歳以上	46	6.2	13.7	2.0	0.0	0.0	0.0	0.0	0.0	0.0	5.6	23.1	27.2	80.0	80.0
女性	総数	272	5.1	14.9	0.9	0.0	0.0	0.0	0.0	0.0	0.0	4.3	13.3	24.2	100.0	130.0
	1～6歳	5	1.3	3.0	1.3	0.0	0.0	0.0	0.0	0.0	0.0	0.0	6.7	6.7	6.7	6.7
	7～14歳	11	1.4	2.1	0.6	0.0	0.0	0.0	0.0	0.0	0.0	3.0	4.3	5.6	5.6	5.6
	15～19歳	7	0.5	1.3	0.5	0.0	0.0	0.0	0.0	0.0	0.0	0.0	0.0	3.3	3.3	3.3
	20～29歳	10	2.9	6.3	2.0	0.0	0.0	0.0	0.0	0.0	0.0	0.0	14.6	18.0	18.0	18.0
	30～39歳	20	1.0	2.0	0.5	0.0	0.0	0.0	0.0	0.0	0.0	0.5	4.7	6.3	6.7	6.7
	40～49歳	19	2.0	3.1	0.7	0.0	0.0	0.0	0.0	0.0	0.0	5.0	7.1	9.4	9.4	9.4
	50～59歳	31	7.6	19.7	3.5	0.0	0.0	0.0	0.0	0.0	0.0	5.4	18.9	44.4	100.0	100.0
	60～69歳	63	7.4	22.5	2.8	0.0	0.0	0.0	0.0	0.0	0.0	5.0	13.3	28.0	130.0	130.0
	70～79歳	61	5.1	8.6	1.1	0.0	0.0	0.0	0.0	0.0	0.0	6.7	16.2	23.1	40.0	40.0
	80歳以上	45	5.9	15.2	2.3	0.0	0.0	0.0	0.0	0.0	0.0	4.3	13.3	24.2	80.0	80.0
	(再掲)20歳以上	249	5.5	15.5	1.0	0.0	0.0	0.0	0.0	0.0	0.0	5.0	15.0	24.2	100.0	130.0
	(再掲)65～74歳	70	9.3	21.9	2.6	0.0	0.0	0.0	0.0	0.0	0.0	10.0	23.6	30.0	130.0	130.0
	(再掲)75歳以上	72	4.2	12.3	1.5	0.0	0.0	0.0	0.0	0.0	0.0	3.6	10.0	15.0	80.0	80.0
総数	総数	505	5.7	16.8	0.7	0.0	0.0	0.0	0.0	0.0	0.0	5.0	13.3	25.7	100.0	130.0
	1～6歳	16	1.6	2.3	0.6	0.0	0.0	0.0	0.0	0.0	0.3	2.7	6.7	6.7	6.7	6.7
	7～14歳	21	1.3	2.6	0.6	0.0	0.0	0.0	0.0	0.0	0.0	2.0	4.3	5.6	10.0	10.0
	15～19歳	16	2.7	3.3	0.8	0.0	0.0	0.0	0.0	0.0	1.0	5.3	7.5	10.0	10.0	10.0
	20～29歳	22	7.9	21.4	4.6	0.0	0.0	0.0	0.0	0.0	0.0	8.0	18.0	18.0	100.0	100.0
	30～39歳	34	2.4	10.7	1.8	0.0	0.0	0.0	0.0	0.0	0.0	0.0	3.3	6.7	62.2	62.2
	40～49歳	46	3.5	8.3	1.2	0.0	0.0	0.0	0.0	0.0	0.0	3.3	9.4	16.0	40.0	40.0
	50～59歳	54	5.7	15.6	2.1	0.0	0.0	0.0	0.0	0.0	0.0	5.0	16.2	25.0	100.0	100.0
	60～69歳	112	8.3	25.1	2.4	0.0	0.0	0.0	0.0	0.0	0.0	4.7	13.3	31.7	130.0	130.0
	70～79歳	109	6.3	14.5	1.4	0.0	0.0	0.0	0.0	0.0	0.0	6.0	23.1	30.0	40.0	40.0
	80歳以上	75	6.2	15.3	1.8	0.0	0.0	0.0	0.0	0.0	0.0	5.6	13.3	27.2	80.0	80.0
	(再掲)20歳以上	452	6.2	17.7	0.8	0.0	0.0	0.0	0.0	0.0	0.0	5.0	15.0	30.0	120.0	130.0
	(再掲)65～74歳	140	10.0	25.1	2.1	0.0	0.0	0.0	0.0	0.0	0.0	6.3	24.9	40.0	130.0	130.0
	(再掲)75歳以上	118	5.0	12.9	1.2	0.0	0.0	0.0	0.0	0.0	0.0	5.0	11.1	25.7	80.0	80.0

【摂取量一納豆：食品群21(g)】

	性・年齢	人数	平均値	標準偏差	標準誤差	最小値	P1	P5	P10	P25	中央値	P75	P90	P95	P99	最大値
男性	総数	233	11.3	17.2	1.1	0.0	0.0	0.0	0.0	0.0	0.0	23.5	40.0	40.0	50.0	60.0
	1～6歳	11	6.4	14.3	4.3	0.0	0.0	0.0	0.0	0.0	0.0	0.0	30.0	40.0	40.0	40.0
	7～14歳	10	3.0	9.5	3.0	0.0	0.0	0.0	0.0	0.0	0.0	0.0	15.0	30.0	30.0	30.0
	15～19歳	9	7.1	14.7	4.9	0.0	0.0	0.0	0.0	0.0	0.0	0.0	40.0	40.0	40.0	40.0
	20～29歳	12	4.6	13.0	3.8	0.0	0.0	0.0	0.0	0.0	0.0	0.0	10.0	45.0	45.0	45.0
	30～39歳	14	8.6	17.0	4.6	0.0	0.0	0.0	0.0	0.0	0.0	0.0	40.0	40.0	40.0	40.0
	40～49歳	27	15.9	20.7	4.0	0.0	0.0	0.0	0.0	0.0	0.0	40.0	45.0	50.0	60.0	60.0
	50～59歳	23	8.3	15.2	3.2	0.0	0.0	0.0	0.0	0.0	0.0	0.0	20.0	40.0	40.0	42.0
	60～69歳	49	13.1	18.0	2.6	0.0	0.0	0.0	0.0	0.0	0.0	0.0	30.0	40.0	50.0	50.0
	70～79歳	48	12.5	16.9	2.4	0.0	0.0	0.0	0.0	0.0	0.0	0.0	21.5	40.0	40.0	50.0
	80歳以上	30	14.2	18.8	3.4	0.0	0.0	0.0	0.0	0.0	0.0	0.0	40.0	40.0	45.0	50.0
	(再掲)20歳以上	203	12.1	17.6	1.2	0.0	0.0	0.0	0.0	0.0	0.0	0.0	30.0	40.0	40.0	50.0
	(再掲)65～74歳	70	11.4	16.8	2.0	0.0	0.0	0.0	0.0	0.0	0.0	0.0	23.5	40.0	40.0	50.0
	(再掲)75歳以上	46	15.3	18.4	2.7	0.0	0.0	0.0	0.0	0.0	0.0	0.0	40.0	40.0	45.0	50.0
総数	272	10.9	16.9	1.0	0.0	0.0	0.0	0.0	0.0	0.0	0.0	24.0	40.0	40.0	50.0	
女性	1～6歳	5	8.0	17.9	8.0	0.0	0.0	0.0	0.0	0.0	0.0	0.0	40.0	40.0	40.0	40.0
	7～14歳	11	5.0	11.2	3.4	0.0	0.0	0.0	0.0	0.0	0.0	0.0	25.0	30.0	30.0	30.0
	15～19歳	7	3.4	9.1	3.4	0.0	0.0	0.0	0.0	0.0	0.0	0.0	24.0	24.0	24.0	24.0
	20～29歳	10	4.5	14.2	4.5	0.0	0.0	0.0	0.0	0.0	0.0	0.0	22.5	45.0	45.0	45.0
	30～39歳	20	4.6	12.4	2.8	0.0	0.0	0.0	0.0	0.0	0.0	0.0	26.0	40.0	40.0	40.0
	40～49歳	19	8.1	14.6	3.3	0.0	0.0	0.0	0.0	0.0	0.0	0.0	20.0	40.0	40.0	40.0
	50～59歳	31	10.8	16.8	3.0	0.0	0.0	0.0	0.0	0.0	0.0	0.0	25.0	40.0	40.0	45.0
	60～69歳	63	12.4	18.5	2.3	0.0	0.0	0.0	0.0	0.0	0.0	0.0	40.0	40.0	40.0	45.0
	70～79歳	61	14.2	18.5	2.4	0.0	0.0	0.0	0.0	0.0	0.0	0.0	40.0	40.0	45.0	50.0
	80歳以上	45	12.9	17.0	2.5	0.0	0.0	0.0	0.0	0.0	0.0	0.0	28.0	40.0	40.0	45.0
	(再掲)20歳以上	249	11.5	17.3	1.1	0.0	0.0	0.0	0.0	0.0	0.0	0.0	25.0	40.0	40.0	50.0
	(再掲)65～74歳	70	12.9	18.1	2.2	0.0	0.0	0.0	0.0	0.0	0.0	0.0	40.0	40.0	40.0	45.0
	(再掲)75歳以上	72	13.1	17.7	2.1	0.0	0.0	0.0	0.0	0.0	0.0	0.0	29.0	40.0	45.0	50.0
	総数	505	11.1	17.0	0.8	0.0	0.0	0.0	0.0	0.0	0.0	0.0	24.0	40.0	40.0	50.0
総数	1～6歳	16	6.9	14.9	3.7	0.0	0.0	0.0	0.0	0.0	0.0	0.0	40.0	40.0	40.0	40.0
	7～14歳	21	4.0	10.2	2.2	0.0	0.0	0.0	0.0	0.0	0.0	0.0	25.0	30.0	30.0	30.0
	15～19歳	16	5.5	12.3	3.1	0.0	0.0	0.0	0.0	0.0	0.0	0.0	24.0	40.0	40.0	40.0
	20～29歳	22	4.5	13.3	2.8	0.0	0.0	0.0	0.0	0.0	0.0	0.0	10.0	45.0	45.0	45.0
	30～39歳	34	6.2	14.4	2.5	0.0	0.0	0.0	0.0	0.0	0.0	0.0	40.0	40.0	40.0	40.0
	40～49歳	46	12.7	18.7	2.8	0.0	0.0	0.0	0.0	0.0	0.0	0.0	30.0	45.0	60.0	60.0
	50～59歳	54	9.8	16.1	2.2	0.0	0.0	0.0	0.0	0.0	0.0	0.0	20.0	40.0	45.0	45.0
	60～69歳	112	12.7	18.2	1.7	0.0	0.0	0.0	0.0	0.0	0.0	0.0	40.0	40.0	45.0	50.0
	70～79歳	109	13.5	17.8	1.7	0.0	0.0	0.0	0.0	0.0	0.0	0.0	30.0	45.0	50.0	50.0
	80歳以上	75	13.4	17.6	2.0	0.0	0.0	0.0	0.0	0.0	0.0	0.0	30.0	40.0	50.0	50.0
	(再掲)20歳以上	452	11.8	17.4	0.8	0.0	0.0	0.0	0.0	0.0	0.0	0.0	26.5	40.0	50.0	60.0
	(再掲)65～74歳	140	12.2	17.4	1.5	0.0	0.0	0.0	0.0	0.0	0.0	0.0	30.0	40.0	45.0	50.0
	(再掲)75歳以上	118	13.9	17.9	1.7	0.0	0.0	0.0	0.0	0.0	0.0	0.0	30.0	40.0	45.0	50.0

【摂取量—その他の大豆加工品：食品群22(g)】

性・年齢	人数	平均値	標準偏差	標準誤差	最小値	P1	P5	P10	P25	中央値	P75	P90	P95	P99	最大値
男性															
総数	233	3.6	28.1	1.8	0.0	0.0	0.0	0.0	0.0	0.0	0.0	0.0	0.0	200.0	320.0
1～6歳	11	29.1	96.5	29.1	0.0	0.0	0.0	0.0	0.0	0.0	0.0	0.0	320.0	320.0	320.0
7～14歳	10	1.3	2.8	0.9	0.0	0.0	0.0	0.0	0.0	0.0	0.0	6.7	6.7	6.7	6.7
15～19歳	9	22.2	66.7	22.2	0.0	0.0	0.0	0.0	0.0	0.0	0.0	200.0	200.0	200.0	200.0
20～29歳	12	2.8	9.6	2.8	0.0	0.0	0.0	0.0	0.0	0.0	0.0	0.0	33.3	33.3	33.3
30～39歳	14	0.0	0.0	0.0	0.0	0.0	0.0	0.0	0.0	0.0	0.0	0.0	0.0	0.0	0.0
40～49歳	27	7.4	38.5	7.4	0.0	0.0	0.0	0.0	0.0	0.0	0.0	0.0	0.0	200.0	200.0
50～59歳	23	1.4	7.0	1.4	0.0	0.0	0.0	0.0	0.0	0.0	0.0	0.0	0.0	33.3	33.3
60～69歳	49	0.3	2.3	0.3	0.0	0.0	0.0	0.0	0.0	0.0	0.0	0.0	0.0	16.4	16.4
70～79歳	48	0.0	0.0	0.0	0.0	0.0	0.0	0.0	0.0	0.0	0.0	0.0	0.0	0.0	0.0
80歳以上	30	1.1	6.1	1.1	0.0	0.0	0.0	0.0	0.0	0.0	0.0	0.0	0.0	33.3	33.3
(再掲)20歳以上	203	1.6	14.6	1.0	0.0	0.0	0.0	0.0	0.0	0.0	0.0	0.0	0.0	33.3	200.0
(再掲)65～74歳	70	0.0	0.0	0.0	0.0	0.0	0.0	0.0	0.0	0.0	0.0	0.0	0.0	0.0	0.0
(再掲)75歳以上	46	0.7	4.9	0.7	0.0	0.0	0.0	0.0	0.0	0.0	0.0	0.0	0.0	33.3	33.3
総数	272	6.2	36.4	2.2	0.0	0.0	0.0	0.0	0.0	0.0	0.0	0.0	8.2	200.0	400.0
女性															
1～6歳	5	0.0	0.0	0.0	0.0	0.0	0.0	0.0	0.0	0.0	0.0	0.0	0.0	0.0	0.0
7～14歳	11	0.0	0.0	0.0	0.0	0.0	0.0	0.0	0.0	0.0	0.0	0.0	0.0	0.0	0.0
15～19歳	7	0.0	0.0	0.0	0.0	0.0	0.0	0.0	0.0	0.0	0.0	0.0	0.0	0.0	0.0
20～29歳	10	3.3	10.5	3.3	0.0	0.0	0.0	0.0	0.0	0.0	0.0	16.7	33.3	33.3	33.3
30～39歳	20	9.8	42.2	9.4	0.0	0.0	0.0	0.0	0.0	0.0	0.0	3.3	97.8	189.0	189.0
40～49歳	19	20.5	61.4	14.1	0.0	0.0	0.0	0.0	0.0	0.0	0.0	189.0	200.0	200.0	200.0
50～59歳	31	20.4	79.2	14.2	0.0	0.0	0.0	0.0	0.0	0.0	0.0	0.0	200.0	400.0	400.0
60～69歳	63	0.3	2.1	0.3	0.0	0.0	0.0	0.0	0.0	0.0	0.0	0.0	0.0	16.4	16.4
70～79歳	61	4.1	25.9	3.3	0.0	0.0	0.0	0.0	0.0	0.0	0.0	0.0	0.0	200.0	200.0
80歳以上	45	3.7	17.5	2.6	0.0	0.0	0.0	0.0	0.0	0.0	0.0	0.0	8.2	110.0	110.0
(再掲)20歳以上	249	6.8	38.0	2.4	0.0	0.0	0.0	0.0	0.0	0.0	0.0	0.0	16.0	200.0	400.0
(再掲)65～74歳	70	3.1	24.0	2.9	0.0	0.0	0.0	0.0	0.0	0.0	0.0	0.0	0.0	200.0	200.0
(再掲)75歳以上	72	2.8	14.3	1.7	0.0	0.0	0.0	0.0	0.0	0.0	0.0	0.0	8.2	110.0	110.0
総数	505	5.0	32.8	1.5	0.0	0.0	0.0	0.0	0.0	0.0	0.0	0.0	0.0	200.0	400.0
1～6歳	16	20.0	80.0	20.0	0.0	0.0	0.0	0.0	0.0	0.0	0.0	0.0	320.0	320.0	320.0
7～14歳	21	0.6	2.0	0.4	0.0	0.0	0.0	0.0	0.0	0.0	0.0	0.0	6.7	6.7	6.7
15～19歳	16	12.5	50.0	12.5	0.0	0.0	0.0	0.0	0.0	0.0	0.0	0.0	200.0	200.0	200.0
20～29歳	22	3.0	9.8	2.1	0.0	0.0	0.0	0.0	0.0	0.0	0.0	0.0	33.3	33.3	33.3
30～39歳	34	5.8	32.4	5.6	0.0	0.0	0.0	0.0	0.0	0.0	0.0	0.0	6.7	189.0	189.0
40～49歳	46	12.8	49.0	7.2	0.0	0.0	0.0	0.0	0.0	0.0	0.0	0.0	189.0	200.0	200.0
50～59歳	54	12.3	60.5	8.2	0.0	0.0	0.0	0.0	0.0	0.0	0.0	0.0	33.3	400.0	400.0
60～69歳	112	0.3	2.2	0.2	0.0	0.0	0.0	0.0	0.0	0.0	0.0	0.0	0.0	16.4	16.4
70～79歳	109	2.3	19.4	1.9	0.0	0.0	0.0	0.0	0.0	0.0	0.0	0.0	0.0	33.3	200.0
80歳以上	75	2.7	14.0	1.6	0.0	0.0	0.0	0.0	0.0	0.0	0.0	0.0	8.2	110.0	110.0
(再掲)20歳以上	452	4.4	29.9	1.4	0.0	0.0	0.0	0.0	0.0	0.0	0.0	0.0	0.0	200.0	400.0
(再掲)65～74歳	140	1.5	16.9	1.4	0.0	0.0	0.0	0.0	0.0	0.0	0.0	0.0	0.0	16.0	200.0
(再掲)75歳以上	118	2.0	11.6	1.1	0.0	0.0	0.0	0.0	0.0	0.0	0.0	0.0	6.4	42.6	110.0

【摂取量—その他の豆加工品：食品群23(B)】

性・年齢	人数	平均値	標準偏差	標準誤差	最小値	P1	P5	P10	P25	中央値	P75	P90	P95	P99	最大値
男性															
総数	233	1.8	8.8	0.6	0.0	0.0	0.0	0.0	0.0	0.0	0.0	0.0	10.0	50.0	83.8
1～6歳	11	0.0	0.0	0.0	0.0	0.0	0.0	0.0	0.0	0.0	0.0	0.0	0.0	0.0	0.0
7～14歳	10	0.0	0.0	0.0	0.0	0.0	0.0	0.0	0.0	0.0	0.0	0.0	0.0	0.0	0.0
15～19歳	9	2.2	6.7	2.2	0.0	0.0	0.0	0.0	0.0	0.0	0.0	20.0	20.0	20.0	20.0
20～29歳	12	0.0	0.0	0.0	0.0	0.0	0.0	0.0	0.0	0.0	0.0	0.0	0.0	0.0	0.0
30～39歳	14	0.0	0.0	0.0	0.0	0.0	0.0	0.0	0.0	0.0	0.0	0.0	0.0	0.0	0.0
40～49歳	27	2.0	7.4	1.4	0.0	0.0	0.0	0.0	0.0	0.0	0.0	0.0	25.0	30.0	30.0
50～59歳	23	0.0	0.0	0.0	0.0	0.0	0.0	0.0	0.0	0.0	0.0	0.0	0.0	0.0	0.0
60～69歳	49	2.7	13.2	1.9	0.0	0.0	0.0	0.0	0.0	0.0	0.0	0.0	10.0	83.8	83.8
70～79歳	48	4.4	12.5	1.8	0.0	0.0	0.0	0.0	0.0	0.0	0.0	25.0	40.0	50.0	50.0
80歳以上	30	0.0	0.0	0.0	0.0	0.0	0.0	0.0	0.0	0.0	0.0	0.0	0.0	0.0	0.0
(再掲)20歳以上	203	2.0	9.4	0.7	0.0	0.0	0.0	0.0	0.0	0.0	0.0	0.0	10.0	50.0	83.8
(再掲)65～74歳	70	4.1	14.3	1.7	0.0	0.0	0.0	0.0	0.0	0.0	0.0	5.0	40.0	83.8	83.8
(再掲)75歳以上	46	1.0	5.9	0.9	0.0	0.0	0.0	0.0	0.0	0.0	0.0	0.0	0.0	40.0	40.0
総数	272	3.1	12.9	0.8	0.0	0.0	0.0	0.0	0.0	0.0	0.0	0.0	20.0	83.8	115.0
女性															
1～6歳	5	0.0	0.0	0.0	0.0	0.0	0.0	0.0	0.0	0.0	0.0	0.0	0.0	0.0	0.0
7～14歳	11	3.6	8.1	2.4	0.0	0.0	0.0	0.0	0.0	0.0	0.0	20.0	20.0	20.0	20.0
15～19歳	7	0.0	0.0	0.0	0.0	0.0	0.0	0.0	0.0	0.0	0.0	0.0	0.0	0.0	0.0
20～29歳	10	0.0	0.0	0.0	0.0	0.0	0.0	0.0	0.0	0.0	0.0	0.0	0.0	0.0	0.0
30～39歳	20	0.0	0.0	0.0	0.0	0.0	0.0	0.0	0.0	0.0	0.0	0.0	0.0	0.0	0.0
40～49歳	19	0.5	2.3	0.5	0.0	0.0	0.0	0.0	0.0	0.0	0.0	0.0	10.0	10.0	10.0
50～59歳	31	1.1	5.4	1.0	0.0	0.0	0.0	0.0	0.0	0.0	0.0	0.0	5.5	30.0	30.0
60～69歳	63	3.6	13.0	1.6	0.0	0.0	0.0	0.0	0.0	0.0	0.0	0.0	30.0	83.8	83.8
70～79歳	61	4.0	13.1	1.7	0.0	0.0	0.0	0.0	0.0	0.0	0.0	10.0	25.0	70.0	70.0
80歳以上	45	6.6	22.2	3.3	0.0	0.0	0.0	0.0	0.0	0.0	0.0	18.0	50.0	115.0	115.0
(再掲)20歳以上	249	3.3	13.4	0.8	0.0	0.0	0.0	0.0	0.0	0.0	0.0	0.0	25.0	83.8	115.0
(再掲)65～74歳	70	5.7	16.2	1.9	0.0	0.0	0.0	0.0	0.0	0.0	0.0	22.5	50.0	83.8	83.8
(再掲)75歳以上	72	4.2	17.7	2.1	0.0	0.0	0.0	0.0	0.0	0.0	0.0	0.0	20.0	115.0	115.0
総数	505	2.5	11.2	0.5	0.0	0.0	0.0	0.0	0.0	0.0	0.0	0.0	20.0	50.0	115.0
1～6歳	16	0.0	0.0	0.0	0.0	0.0	0.0	0.0	0.0	0.0	0.0	0.0	0.0	0.0	0.0
7～14歳	21	1.9	6.0	1.3	0.0	0.0	0.0	0.0	0.0	0.0	0.0	0.0	20.0	20.0	20.0
15～19歳	16	1.3	5.0	1.3	0.0	0.0	0.0	0.0	0.0	0.0	0.0	0.0	20.0	20.0	20.0
20～29歳	22	0.0	0.0	0.0	0.0	0.0	0.0	0.0	0.0	0.0	0.0	0.0	0.0	0.0	0.0
30～39歳	34	0.0	0.0	0.0	0.0	0.0	0.0	0.0	0.0	0.0	0.0	0.0	0.0	0.0	0.0
40～49歳	46	1.4	5.8	0.9	0.0	0.0	0.0	0.0	0.0	0.0	0.0	0.0	10.0	30.0	30.0
50～59歳	54	0.7	4.1	0.6	0.0	0.0	0.0	0.0	0.0	0.0	0.0	0.0	0.0	30.0	30.0
60～69歳	112	3.2	13.0	1.2	0.0	0.0	0.0	0.0	0.0	0.0	0.0	0.0	30.0	83.8	83.8
70～79歳	109	4.2	12.8	1.2	0.0	0.0	0.0	0.0	0.0	0.0	0.0	15.0	40.0	50.0	70.0
80歳以上	75	4.0	17.4	2.0	0.0	0.0	0.0	0.0	0.0	0.0	0.0	0.0	20.0	115.0	115.0
(再掲)20歳以上	452	2.7	11.8	0.6	0.0	0.0	0.0	0.0	0.0	0.0	0.0	0.0	20.0	70.0	115.0
(再掲)65～74歳	140	4.9	15.2	1.3	0.0	0.0	0.0	0.0	0.0	0.0	0.0	17.5	45.0	83.8	83.8
(再掲)75歳以上	118	2.9	14.4	1.3	0.0	0.0	0.0	0.0	0.0	0.0	0.0	0.0	18.0	83.8	115.0
総数															

【摂取量一種実類：食品群24(g)】

性・年齢	人数	平均値	標準偏差	標準誤差	最小値	P1	P5	P10	P25	中央値	P75	P90	P95	P99	最大値
男性															
総数	233	1.0	4.6	0.3	0.0	0.0	0.0	0.0	0.0	0.0	0.0	1.8	5.0	18.3	55.0
1～6歳	11	0.4	1.2	0.4	0.0	0.0	0.0	0.0	0.0	0.0	0.0	0.0	4.0	4.0	4.0
7～14歳	10	2.2	3.8	1.2	0.0	0.0	0.0	0.0	0.0	0.3	4.5	8.1	11.7	11.7	11.7
15～19歳	9	0.5	0.9	0.3	0.0	0.0	0.0	0.0	0.0	0.0	0.5	2.3	2.3	2.3	2.3
20～29歳	12	1.1	3.5	1.0	0.0	0.0	0.0	0.0	0.0	0.0	0.0	0.9	12.0	12.0	12.0
30～39歳	14	1.5	4.1	1.1	0.0	0.0	0.0	0.0	0.0	0.0	0.0	5.0	15.0	15.0	15.0
40～49歳	27	0.3	0.8	0.2	0.0	0.0	0.0	0.0	0.0	0.0	0.0	1.7	2.3	3.5	3.5
50～59歳	23	0.4	1.5	0.3	0.0	0.0	0.0	0.0	0.0	0.0	0.0	0.0	1.8	7.3	7.3
60～69歳	49	1.7	8.1	1.2	0.0	0.0	0.0	0.0	0.0	0.0	0.0	1.5	5.0	55.0	55.0
70～79歳	48	1.4	4.7	0.7	0.0	0.0	0.0	0.0	0.0	0.0	0.0	4.5	10.0	25.0	25.0
80歳以上	30	0.2	0.8	0.1	0.0	0.0	0.0	0.0	0.0	0.0	0.0	0.3	0.7	4.5	4.5
(再掲)20歳以上	203	1.0	4.8	0.3	0.0	0.0	0.0	0.0	0.0	0.0	0.0	1.5	5.0	18.3	55.0
(再掲)65～74歳	70	2.2	7.7	0.9	0.0	0.0	0.0	0.0	0.0	0.0	0.0	5.0	14.3	55.0	55.0
(再掲)75歳以上	46	0.1	0.7	0.1	0.0	0.0	0.0	0.0	0.0	0.0	0.0	0.0	0.7	4.5	4.5
総数	272	1.4	4.9	0.3	0.0	0.0	0.0	0.0	0.0	0.0	0.0	4.0	7.3	25.0	52.1
女性															
1～6歳	5	1.0	1.7	0.8	0.0	0.0	0.0	0.0	0.0	0.0	1.0	4.0	4.0	4.0	4.0
7～14歳	11	0.3	1.0	0.3	0.0	0.0	0.0	0.0	0.0	0.0	0.0	0.0	3.3	3.3	3.3
15～19歳	7	0.6	1.0	0.4	0.0	0.0	0.0	0.0	0.0	0.0	1.8	2.3	2.3	2.3	2.3
20～29歳	10	0.2	0.6	0.2	0.0	0.0	0.0	0.0	0.0	0.0	0.0	0.9	1.8	1.8	1.8
30～39歳	20	0.5	1.4	0.3	0.0	0.0	0.0	0.0	0.0	0.0	0.0	2.0	4.2	5.5	5.5
40～49歳	19	1.2	3.4	0.8	0.0	0.0	0.0	0.0	0.0	0.0	1.0	2.3	15.0	15.0	15.0
50～59歳	31	1.7	5.0	0.9	0.0	0.0	0.0	0.0	0.0	0.0	0.3	6.0	10.0	25.0	25.0
60～69歳	63	2.0	7.3	0.9	0.0	0.0	0.0	0.0	0.0	0.0	0.0	5.0	10.0	52.1	52.1
70～79歳	61	1.6	5.0	0.6	0.0	0.0	0.0	0.0	0.0	0.0	0.0	3.5	10.0	30.0	30.0
80歳以上	45	1.3	3.6	0.5	0.0	0.0	0.0	0.0	0.0	0.0	0.0	4.0	6.3	20.0	20.0
(再掲)20歳以上	249	1.5	5.1	0.3	0.0	0.0	0.0	0.0	0.0	0.0	0.0	4.0	10.0	25.0	52.1
(再掲)65～74歳	70	1.5	4.2	0.5	0.0	0.0	0.0	0.0	0.0	0.0	0.0	4.8	10.0	21.0	21.0
(再掲)75歳以上	72	1.6	4.6	0.5	0.0	0.0	0.0	0.0	0.0	0.0	0.3	4.0	10.0	30.0	30.0
総数	505	1.2	4.7	0.2	0.0	0.0	0.0	0.0	0.0	0.0	0.0	3.0	6.3	21.0	55.0
1～6歳	16	0.6	1.4	0.3	0.0	0.0	0.0	0.0	0.0	0.0	0.0	4.0	4.0	4.0	4.0
7～14歳	21	1.2	2.8	0.6	0.0	0.0	0.0	0.0	0.0	0.0	0.5	4.5	4.5	11.7	11.7
15～19歳	16	0.6	0.9	0.2	0.0	0.0	0.0	0.0	0.0	0.0	1.2	2.3	2.3	2.3	2.3
20～29歳	22	0.7	2.6	0.5	0.0	0.0	0.0	0.0	0.0	0.0	0.0	0.9	1.8	12.0	12.0
30～39歳	34	0.9	2.8	0.5	0.0	0.0	0.0	0.0	0.0	0.0	0.0	2.9	5.5	15.0	15.0
40～49歳	46	0.7	2.3	0.3	0.0	0.0	0.0	0.0	0.0	0.0	0.0	1.8	2.3	15.0	15.0
50～59歳	54	1.2	3.9	0.5	0.0	0.0	0.0	0.0	0.0	0.0	0.0	4.0	7.3	25.0	25.0
60～69歳	112	1.9	7.6	0.7	0.0	0.0	0.0	0.0	0.0	0.0	0.0	4.5	10.0	52.1	55.0
70～79歳	109	1.5	4.8	0.5	0.0	0.0	0.0	0.0	0.0	0.0	0.0	4.5	10.0	25.0	30.0
80歳以上	75	0.8	2.8	0.3	0.0	0.0	0.0	0.0	0.0	0.0	0.0	3.0	6.3	20.0	20.0
(再掲)20歳以上	452	1.3	5.0	0.2	0.0	0.0	0.0	0.0	0.0	0.0	0.0	3.0	7.3	25.0	55.0
(再掲)65～74歳	140	1.8	6.2	0.5	0.0	0.0	0.0	0.0	0.0	0.0	0.0	5.0	11.9	25.0	55.0
(再掲)75歳以上	118	1.0	3.7	0.3	0.0	0.0	0.0	0.0	0.0	0.0	0.0	3.0	6.3	20.0	30.0

【攝取量—野菜類：食品群25-38(g)】

	性・年齢	人数	平均値	標準偏差	標準誤差	最小値	P1	P5	P10	P25	中央値	P75	P90	P95	P99	最大値
	總數	233	279.9	171.0	11.2	0.0	5.0	66.9	87.0	152.1	246.1	377.5	493.5	646.9	811.9	944.4
	1~6歲	11	123.7	79.7	24.0	0.0	0.0	0.0	77.0	77.1	101.1	149.4	211.0	298.0	298.0	298.0
	7~14歲	10	282.3	106.0	33.5	121.5	121.5	121.5	163.0	215.5	269.8	318.5	443.1	493.0	493.0	493.0
	15~19歲	9	243.1	132.1	44.1	70.3	70.3	70.3	70.3	155.6	232.4	269.3	501.3	501.3	501.3	501.3
	20~29歲	12	253.4	124.1	35.8	26.9	26.9	26.9	66.9	152.0	291.6	353.0	356.7	406.8	406.8	406.8
	30~39歲	14	270.6	199.1	53.2	13.1	13.1	13.1	75.0	99.9	206.1	452.1	594.3	601.0	601.0	601.0
	40~49歲	27	232.6	141.2	27.2	5.0	5.0	60.0	95.0	120.0	199.3	367.0	466.1	493.5	496.9	496.9
	50~59歲	23	261.4	158.9	33.1	26.9	26.9	76.8	80.7	140.0	207.2	356.7	457.3	495.9	646.9	646.9
	60~69歲	49	322.9	202.5	28.9	78.3	78.3	102.5	125.0	186.0	253.6	421.0	696.2	712.0	944.4	944.4
	70~79歲	48	297.4	169.2	24.4	5.0	5.0	51.4	107.9	195.4	260.1	376.0	522.6	660.0	811.9	811.9
	80歲以上	30	321.2	175.0	31.9	64.3	64.3	85.1	133.4	184.5	297.2	384.6	610.4	663.3	748.6	748.6
	(再掲)20歲以上	203	289.9	174.8	12.3	5.0	13.1	66.9	98.3	164.0	253.8	384.6	496.9	653.7	811.9	944.4
	(再掲)65~74歲	70	307.0	193.8	23.2	5.0	5.0	54.7	105.4	164.3	268.9	417.7	519.4	696.2	944.4	944.4
	(再掲)75歲以上	46	319.6	174.9	25.8	64.3	64.3	107.9	140.0	206.7	289.1	380.2	653.7	663.3	811.9	811.9
	總數	272	278.1	148.0	9.0	0.0	17.9	69.0	102.0	169.0	261.9	356.6	475.7	547.7	670.5	944.4
	1~6歲	5	181.2	68.0	30.4	129.0	129.0	129.0	129.0	137.3	151.2	194.5	294.1	294.1	294.1	294.1
	7~14歲	11	244.7	114.3	34.5	112.9	112.9	112.9	135.7	170.9	202.8	315.5	322.7	520.5	520.5	520.5
	15~19歲	7	209.8	91.2	34.5	73.9	73.9	73.9	73.9	143.3	202.9	312.9	328.8	328.8	328.8	328.8
	20~29歲	10	252.9	143.9	45.5	54.8	54.8	54.8	69.9	126.4	259.0	336.0	455.3	455.3	455.3	455.3
	30~39歲	20	225.6	138.0	30.9	75.2	75.2	88.6	105.4	119.8	179.6	297.0	439.8	512.7	564.8	564.8
	40~49歲	19	223.4	145.1	33.3	17.9	17.9	17.9	47.8	118.9	188.7	302.3	339.1	625.1	625.1	625.1
	50~59歲	31	283.3	169.5	30.4	42.2	42.2	45.0	100.7	157.9	260.2	372.8	530.1	653.9	670.5	670.5
	60~69歲	63	318.2	163.5	20.6	5.0	5.0	70.0	100.2	207.5	316.0	409.0	484.4	552.8	944.4	944.4
	70~79歲	61	291.1	141.4	18.1	27.8	27.8	106.8	135.7	183.8	262.0	346.5	511.3	567.2	637.2	637.2
	80歲以上	45	282.6	132.1	19.7	0.0	0.0	78.1	85.1	202.9	266.9	372.4	478.0	493.9	536.5	536.5
	(再掲)20歲以上	249	283.5	150.8	9.6	0.0	17.9	68.0	100.2	173.6	266.9	372.4	481.5	552.8	670.5	944.4
	(再掲)65~74歲	70	314.4	150.3	18.0	5.0	5.0	78.1	116.0	195.3	321.8	415.5	518.8	552.8	696.2	696.2
	(再掲)75歲以上	72	279.6	134.1	15.8	0.0	0.0	78.1	106.8	195.8	262.4	354.8	467.1	499.9	637.2	637.2
	總數	505	279.0	158.8	7.1	0.0	13.1	69.0	98.3	160.7	253.9	365.5	482.3	567.2	712.0	944.4
	1~6歲	16	141.7	78.9	19.7	0.0	0.0	0.0	77.0	79.6	139.9	172.8	294.1	298.0	298.0	298.0
	7~14歲	21	262.6	109.3	23.9	112.9	112.9	121.5	135.7	194.5	232.4	315.5	393.1	493.0	520.5	520.5
	15~19歲	16	228.5	113.8	28.4	70.3	70.3	70.3	73.9	149.4	217.7	291.1	380.3	501.3	501.3	501.3
	20~29歲	22	253.2	130.2	27.7	26.9	26.9	54.8	66.9	149.4	291.6	352.5	406.8	455.3	455.3	455.3
	30~39歲	34	244.1	164.6	28.2	13.1	13.1	75.0	87.0	118.0	196.6	360.4	505.8	584.3	601.0	601.0
	40~49歲	46	228.8	141.3	20.8	5.0	5.0	47.8	68.0	120.0	196.8	302.3	445.9	493.5	625.1	625.1
	50~59歲	54	274.0	163.9	22.3	26.9	26.9	45.0	80.7	151.3	254.4	363.3	495.9	646.9	670.5	670.5
	60~69歲	112	320.3	180.8	17.1	5.0	30.0	85.0	124.7	197.3	292.0	420.8	484.4	696.2	944.4	944.4
	70~79歲	109	293.8	153.6	14.7	5.0	27.8	54.7	118.7	193.0	260.1	360.0	522.6	593.4	683.0	811.9
	80歲以上	75	298.0	150.8	17.4	0.0	0.0	78.1	95.0	201.7	286.4	383.6	493.9	567.2	748.6	748.6
	(再掲)20歲以上	452	286.4	161.9	7.6	0.0	13.1	66.9	100.0	167.0	263.1	377.7	485.5	584.3	748.6	944.4
	(再掲)65~74歲	140	310.7	172.8	14.6	5.0	5.0	74.1	105.4	179.6	287.2	416.6	519.4	601.7	944.4	944.4
	(再掲)75歲以上	118	295.2	151.9	14.0	0.0	32.5	85.0	115.4	201.7	266.4	359.9	493.9	637.2	748.6	811.9

【摂取量—緑黄色野菜：食品群25-29(g)】

	性・年齢	人数	平均値	標準偏差	標準誤差	最小値	P1	P5	P10	P25	中央値	P75	P90	P95	P99	最大値
	総数	233	73.6	67.6	4.4	0.0	0.0	0.0	0.0	20.0	56.5	108.6	165.3	213.8	268.1	348.2
	1～6歳	11	25.6	18.1	5.5	0.0	0.0	0.0	8.0	14.0	25.0	31.4	56.5	57.8	57.8	57.8
	7～14歳	10	66.8	35.2	11.1	39.8	39.8	39.8	41.0	46.3	51.6	69.3	128.6	150.3	150.3	150.3
	15～19歳	9	76.8	51.4	17.1	0.0	0.0	0.0	0.0	41.4	89.2	106.8	161.3	161.3	161.3	161.3
	20～29歳	12	59.6	49.2	14.2	0.0	0.0	0.0	0.0	14.9	54.5	105.4	113.9	139.2	139.2	139.2
	30～39歳	14	80.1	78.0	20.8	0.0	0.0	0.0	0.0	7.0	83.7	140.0	214.1	223.2	223.2	223.2
	40～49歳	27	53.8	59.6	11.5	0.0	0.0	0.0	0.0	10.0	30.0	87.0	155.0	187.7	197.5	197.5
	50～59歳	23	69.2	64.4	13.4	0.0	0.0	0.0	0.0	6.0	56.8	126.9	175.0	185.9	200.0	200.0
	60～69歳	49	83.2	76.0	10.9	0.0	0.0	0.0	0.0	26.7	66.7	111.0	213.8	266.4	268.1	268.1
	70～79歳	48	71.4	64.1	9.3	0.0	0.0	0.0	0.0	15.1	54.5	128.1	165.0	189.9	244.4	244.4
	80歳以上	30	104.1	81.6	14.9	0.0	0.0	0.0	14.6	50.0	86.0	135.0	226.4	245.0	348.2	348.2
	(再掲)20歳以上	203	76.4	70.3	4.9	0.0	0.0	0.0	0.0	20.0	58.3	115.0	179.5	214.1	268.1	348.2
	(再掲)65～74歳	70	76.2	74.0	8.8	0.0	0.0	0.0	0.0	12.0	52.9	118.8	184.7	244.4	268.1	268.1
	(再掲)75歳以上	46	93.6	73.6	10.8	0.0	0.4	0.4	18.8	45.3	77.1	132.5	205.1	234.9	348.2	348.2
	総数	272	82.7	71.9	4.4	0.0	0.0	0.0	4.1	29.1	62.8	124.4	176.8	227.5	275.0	396.7
	1～6歳	5	47.3	11.1	5.0	28.0	28.0	28.0	28.0	50.0	50.0	51.8	56.5	56.5	56.5	56.5
	7～14歳	11	49.6	36.3	11.0	10.0	10.0	10.0	16.0	28.0	30.6	63.3	109.0	120.3	120.3	120.3
	15～19歳	7	64.1	65.0	24.6	0.0	0.0	0.0	0.0	22.9	41.9	118.9	185.4	185.4	185.4	185.4
	20～29歳	10	65.4	46.4	14.7	0.0	0.0	0.0	5.0	33.0	52.1	107.7	125.0	125.0	125.0	125.0
	30～39歳	20	38.5	36.8	8.2	0.0	0.0	0.0	2.1	12.5	29.0	47.7	104.9	116.9	123.9	123.9
	40～49歳	19	69.3	60.6	13.9	0.0	0.0	0.0	0.0	16.3	69.0	106.6	175.4	227.5	227.5	227.5
	50～59歳	31	80.3	80.4	14.4	0.0	0.0	0.0	0.7	30.0	62.0	105.9	156.7	201.3	396.7	396.7
	60～69歳	63	102.9	80.3	10.1	0.0	0.0	0.0	5.0	34.5	80.2	155.0	230.8	256.1	268.1	268.1
	70～79歳	61	78.1	66.1	8.5	0.0	0.0	0.0	3.8	25.0	62.2	110.0	165.0	180.0	275.0	275.0
	80歳以上	45	106.2	79.2	11.8	0.0	0.0	3.2	9.1	53.1	104.2	149.6	212.6	226.4	393.0	393.0
	(再掲)20歳以上	249	85.4	73.5	4.7	0.0	0.0	0.0	3.8	30.0	69.0	125.3	180.0	230.8	275.0	396.7
	(再掲)65～74歳	70	92.9	76.0	9.1	0.0	0.0	0.0	0.0	30.5	77.0	144.8	192.5	261.7	275.0	275.0
	(再掲)75歳以上	72	93.4	74.0	8.7	0.0	0.0	0.0	8.9	37.1	83.3	133.8	175.5	226.4	393.0	393.0
	総数	505	78.5	70.0	3.1	0.0	0.0	0.0	0.4	24.8	60.0	118.5	175.5	218.0	268.1	396.7
	1～6歳	16	32.3	19.0	4.7	0.0	0.0	0.0	8.0	17.6	28.0	50.9	56.5	57.8	57.8	57.8
	7～14歳	21	57.8	36.0	7.9	10.0	10.0	16.0	28.0	30.6	49.8	63.3	109.0	120.3	150.3	150.3
	15～19歳	16	71.2	56.0	14.0	0.0	0.0	0.0	0.0	27.0	57.9	108.2	161.3	185.4	185.4	185.4
	20～29歳	22	62.2	46.9	10.0	0.0	0.0	0.0	0.0	29.8	52.1	107.2	125.0	125.0	139.2	139.2
	30～39歳	34	55.6	60.1	10.3	0.0	0.0	0.0	0.0	7.2	30.0	90.0	140.0	214.1	223.2	223.2
	40～49歳	46	60.2	59.8	8.8	0.0	0.0	0.0	0.0	12.0	38.1	98.2	155.0	187.7	227.5	227.5
	50～59歳	54	75.6	73.6	10.0	0.0	0.0	0.0	0.0	25.8	61.0	105.9	175.0	200.0	396.7	396.7
	60～69歳	112	94.3	78.7	7.4	0.0	0.0	0.0	3.2	31.0	71.2	145.8	213.8	261.7	268.1	268.1
	70～79歳	109	75.1	65.0	6.2	0.0	0.0	0.0	0.0	20.0	60.0	118.5	165.0	189.9	265.5	275.0
	80歳以上	75	105.3	79.7	9.2	0.0	0.0	0.0	9.1	52.3	96.8	144.4	218.0	245.0	393.0	393.0
	(再掲)20歳以上	452	81.3	72.1	3.4	0.0	0.0	0.0	0.0	23.2	66.6	125.0	179.5	226.4	270.3	396.7
	(再掲)65～74歳	140	84.5	75.2	6.4	0.0	0.0	0.0	0.0	19.0	70.4	132.1	190.0	257.7	268.1	275.0
	(再掲)75歳以上	118	93.5	73.5	6.8	0.0	0.0	0.0	9.1	38.2	77.1	132.7	189.9	234.9	348.2	393.0

【摂取量—トマト:食品群25(g)】

	性・年齢	人数	平均値	標準偏差	標準誤差	最小値	P1	P5	P10	P25	中央値	P75	P90	P95	P99	最大値
男性	総数	233	9.6	24.3	1.6	0.0	0.0	0.0	0.0	0.0	0.0	0.0	30.0	85.0	105.0	130.0
	1～6歳	11	1.6	5.4	1.6	0.0	0.0	0.0	0.0	0.0	0.0	0.0	0.0	18.0	18.0	18.0
	7～14歳	10	12.0	28.2	8.9	0.0	0.0	0.0	0.0	0.0	0.0	10.0	55.0	90.0	90.0	90.0
	15～19歳	9	1.7	5.0	1.7	0.0	0.0	0.0	0.0	0.0	0.0	0.0	15.0	15.0	15.0	15.0
	20～29歳	12	1.1	3.8	1.1	0.0	0.0	0.0	0.0	0.0	0.0	0.0	0.0	13.0	13.0	13.0
	30～39歳	14	16.9	33.5	9.0	0.0	0.0	0.0	0.0	0.0	0.0	10.0	90.0	97.0	97.0	97.0
	40～49歳	27	4.2	11.0	2.1	0.0	0.0	0.0	0.0	0.0	0.0	0.0	15.0	25.0	50.0	50.0
	50～59歳	23	5.3	11.2	2.3	0.0	0.0	0.0	0.0	0.0	0.0	0.0	24.0	30.0	38.0	38.0
	60～69歳	49	9.3	22.4	3.2	0.0	0.0	0.0	0.0	0.0	0.0	0.0	40.0	80.0	91.5	91.5
	70～79歳	48	15.4	32.3	4.7	0.0	0.0	0.0	0.0	0.0	0.0	10.0	65.0	97.0	130.0	130.0
	80歳以上	30	13.1	31.8	5.8	0.0	0.0	0.0	0.0	0.0	0.0	0.0	67.5	105.0	112.5	112.5
	(再掲)20歳以上	203	10.2	25.1	1.8	0.0	0.0	0.0	0.0	0.0	0.0	0.0	38.0	85.0	105.0	130.0
	(再掲)65～74歳	70	12.3	29.0	3.5	0.0	0.0	0.0	0.0	0.0	0.0	0.0	50.0	91.5	130.0	130.0
(再掲)75歳以上	46	14.0	30.7	4.5	0.0	0.0	0.0	0.0	0.0	0.0	5.0	65.0	97.0	112.5	112.5	
総数	272	14.4	39.4	2.4	0.0	0.0	0.0	0.0	0.0	0.0	0.0	10.0	49.0	85.0	170.0	393.0
女性	1～6歳	5	15.6	20.7	9.2	0.0	0.0	0.0	0.0	0.0	10.0	18.0	50.0	50.0	50.0	50.0
	7～14歳	11	5.5	18.1	5.5	0.0	0.0	0.0	0.0	0.0	0.0	0.0	0.0	60.0	60.0	60.0
	15～19歳	7	19.9	23.0	8.7	0.0	0.0	0.0	0.0	0.0	15.0	38.0	63.0	63.0	63.0	63.0
	20～29歳	10	10.8	16.4	5.2	0.0	0.0	0.0	0.0	0.0	0.0	15.0	40.0	40.0	40.0	40.0
	30～39歳	20	5.8	16.3	3.7	0.0	0.0	0.0	0.0	0.0	0.0	0.0	27.5	52.5	60.0	60.0
	40～49歳	19	1.9	6.6	1.5	0.0	0.0	0.0	0.0	0.0	0.0	0.0	8.0	28.0	28.0	28.0
	50～59歳	31	17.6	48.5	8.7	0.0	0.0	0.0	0.0	0.0	0.0	13.0	49.0	60.0	260.0	260.0
	60～69歳	63	18.5	34.4	4.3	0.0	0.0	0.0	0.0	0.0	0.0	20.0	70.0	97.0	170.0	170.0
	70～79歳	61	14.1	36.4	4.7	0.0	0.0	0.0	0.0	0.0	0.0	0.0	44.1	105.0	160.0	160.0
	80歳以上	45	18.2	62.7	9.3	0.0	0.0	0.0	0.0	0.0	0.0	0.0	70.0	85.0	393.0	393.0
	(再掲)20歳以上	249	14.7	40.7	2.6	0.0	0.0	0.0	0.0	0.0	0.0	8.0	49.0	91.5	170.0	393.0
	(再掲)65～74歳	70	16.2	36.0	4.3	0.0	0.0	0.0	0.0	0.0	0.0	15.0	67.5	100.0	160.0	160.0
	(再掲)75歳以上	72	17.0	52.4	6.2	0.0	0.0	0.0	0.0	0.0	0.0	2.5	50.0	97.0	393.0	393.0
総数	505	12.2	33.3	1.5	0.0	0.0	0.0	0.0	0.0	0.0	0.0	0.0	40.0	85.0	130.0	393.0
総数	1～6歳	16	6.0	13.3	3.3	0.0	0.0	0.0	0.0	0.0	0.0	5.0	18.0	50.0	50.0	50.0
	7～14歳	21	8.6	23.1	5.0	0.0	0.0	0.0	0.0	0.0	0.0	0.0	20.0	60.0	90.0	90.0
	15～19歳	16	9.6	17.6	4.4	0.0	0.0	0.0	0.0	0.0	0.0	15.0	38.0	63.0	63.0	63.0
	20～29歳	22	5.5	12.1	2.6	0.0	0.0	0.0	0.0	0.0	0.0	0.0	15.0	40.0	40.0	40.0
	30～39歳	34	10.4	25.0	4.3	0.0	0.0	0.0	0.0	0.0	0.0	0.0	45.0	90.0	97.0	97.0
	40～49歳	46	3.2	9.4	1.4	0.0	0.0	0.0	0.0	0.0	0.0	0.0	15.0	25.0	50.0	50.0
	50～59歳	54	12.4	37.7	5.1	0.0	0.0	0.0	0.0	0.0	0.0	12.5	40.0	50.0	260.0	260.0
	60～69歳	112	14.5	30.0	2.8	0.0	0.0	0.0	0.0	0.0	0.0	20.0	60.0	91.5	104.0	170.0
	70～79歳	109	14.7	34.5	3.3	0.0	0.0	0.0	0.0	0.0	0.0	0.0	60.0	100.0	145.0	160.0
	80歳以上	75	16.2	52.3	6.0	0.0	0.0	0.0	0.0	0.0	0.0	0.0	70.0	105.0	393.0	393.0
	(再掲)20歳以上	452	12.7	34.6	1.6	0.0	0.0	0.0	0.0	0.0	0.0	0.0	44.1	90.0	145.0	393.0
	(再掲)65～74歳	140	14.2	32.6	2.8	0.0	0.0	0.0	0.0	0.0	0.0	0.0	62.5	94.3	145.0	160.0
	(再掲)75歳以上	118	15.9	45.1	4.1	0.0	0.0	0.0	0.0	0.0	0.0	5.0	65.0	97.0	120.0	393.0

【摂取量一にんじん：食社群26(名)】

	性・年齢	人数	平均値	標準偏差	標準誤差	最小値	P1	P5	P10	P25	中央値	P75	P90	P95	P99	最大値
	総数	233	16.5	18.4	1.2	0.0	0.0	0.0	0.0	0.0	10.0	28.7	40.0	50.6	78.3	88.3
	1～6歳	11	16.8	12.2	3.7	0.0	0.0	0.0	0.0	8.0	14.0	25.4	31.4	35.6	35.6	35.6
	7～14歳	10	30.7	18.4	5.8	10.7	10.7	13.8	19.8	23.0	42.2	61.1	69.3	69.3	69.3	69.3
	15～19歳	9	16.0	18.7	6.2	0.0	0.0	0.0	0.0	0.0	11.3	29.3	53.1	53.1	53.1	53.1
	20～29歳	12	18.3	18.5	5.4	0.0	0.0	0.0	0.0	0.0	22.5	29.8	30.0	58.2	58.2	58.2
	30～39歳	14	20.5	27.4	7.3	0.0	0.0	0.0	0.0	0.0	5.0	30.0	74.0	78.3	78.3	78.3
	40～49歳	27	12.8	14.5	2.8	0.0	0.0	0.0	0.0	0.0	7.9	30.0	36.2	37.3	40.0	40.0
	50～59歳	23	14.5	20.2	4.2	0.0	0.0	0.0	0.0	0.0	0.0	35.4	47.0	50.6	61.0	61.0
	60～69歳	49	15.5	18.5	2.6	0.0	0.0	0.0	0.0	0.0	10.0	27.2	39.0	45.0	88.3	88.3
	70～79歳	48	13.8	16.0	2.3	0.0	0.0	0.0	0.0	0.0	7.0	27.3	40.0	41.2	55.5	55.5
	80歳以上	30	20.1	19.3	3.5	0.0	0.0	0.0	0.0	7.5	16.7	30.0	44.2	50.0	84.0	84.0
	(再掲)20歳以上	203	15.8	18.4	1.3	0.0	0.0	0.0	0.0	0.0	10.0	28.3	40.0	50.0	78.3	88.3
	(再掲)65～74歳	70	13.8	15.9	1.9	0.0	0.0	0.0	0.0	0.0	7.7	27.0	37.0	45.0	55.5	55.5
	(再掲)75歳以上	46	19.1	18.0	2.7	0.0	0.0	0.0	0.0	3.0	16.7	30.0	41.7	45.0	84.0	84.0
	総数	272	16.3	18.2	1.1	0.0	0.0	0.0	0.0	0.0	11.0	25.0	40.0	50.6	84.0	100.0
	1～6歳	5	14.5	14.1	6.3	0.0	0.0	0.0	0.0	0.0	18.0	23.5	31.1	31.1	31.1	31.1
	7～14歳	11	21.5	9.7	2.9	10.0	10.0	10.7	13.0	13.0	18.0	33.3	33.3	38.0	38.0	38.0
	15～19歳	7	11.2	10.2	3.9	0.0	0.0	0.0	0.0	0.0	7.9	21.0	24.3	24.3	24.3	24.3
	20～29歳	10	11.2	15.6	4.9	0.0	0.0	0.0	0.0	0.0	3.3	20.0	36.7	46.7	46.7	46.7
	30～39歳	20	12.6	13.3	3.0	0.0	0.0	0.0	0.0	0.0	9.9	24.9	28.3	36.1	43.7	43.7
	40～49歳	19	13.1	14.6	3.4	0.0	0.0	0.0	0.0	0.0	10.0	19.4	43.3	45.0	45.0	45.0
	50～59歳	31	18.8	18.9	3.4	0.0	0.0	0.0	0.0	0.0	12.0	34.9	36.5	57.3	67.9	67.9
	60～69歳	63	16.3	17.9	2.3	0.0	0.0	0.0	0.0	0.0	10.0	27.8	45.0	54.8	62.1	62.1
	70～79歳	61	17.2	22.6	2.9	0.0	0.0	0.0	0.0	0.0	10.0	23.0	41.2	52.8	100.0	100.0
	80歳以上	45	17.3	18.4	2.7	0.0	0.0	0.0	0.0	3.2	10.8	24.6	38.3	50.6	84.0	84.0
	(再掲)20歳以上	249	16.3	18.7	1.2	0.0	0.0	0.0	0.0	0.0	10.0	25.0	41.2	52.0	84.0	100.0
	(再掲)65～74歳	70	18.6	20.9	2.5	0.0	0.0	0.0	0.0	0.0	12.7	28.7	51.0	55.0	100.0	100.0
	(再掲)75歳以上	72	16.1	19.7	2.3	0.0	0.0	0.0	0.0	0.0	10.0	23.0	40.0	50.6	100.0	100.0
	総数	505	16.4	18.2	0.8	0.0	0.0	0.0	0.0	0.0	10.7	27.5	40.0	50.6	78.3	100.0
	1～6歳	16	16.1	12.4	3.1	0.0	0.0	0.0	0.0	4.0	16.0	25.2	31.4	35.6	35.6	35.6
	7～14歳	21	25.9	14.9	3.3	10.0	10.0	10.7	18.0	18.0	19.8	33.3	42.2	52.8	69.3	69.3
	15～19歳	16	13.9	15.3	3.8	0.0	0.0	0.0	0.0	0.0	9.6	22.7	33.0	53.1	53.1	53.1
	20～29歳	22	15.1	17.2	3.7	0.0	0.0	0.0	0.0	0.0	7.5	26.7	30.0	46.7	58.2	58.2
	30～39歳	34	15.8	20.3	3.5	0.0	0.0	0.0	0.0	0.0	8.6	27.5	37.7	74.0	78.3	78.3
	40～49歳	46	12.9	14.4	2.1	0.0	0.0	0.0	0.0	0.0	9.0	23.6	36.2	40.0	45.0	45.0
	50～59歳	54	17.0	19.4	2.6	0.0	0.0	0.0	0.0	0.0	10.0	34.9	47.0	57.3	67.9	67.9
	60～69歳	112	16.0	18.1	1.7	0.0	0.0	0.0	0.0	0.0	10.0	27.5	40.0	54.8	62.1	88.3
	70～79歳	109	15.7	20.0	1.9	0.0	0.0	0.0	0.0	0.0	10.0	24.3	40.0	52.0	100.0	100.0
	80歳以上	75	18.4	18.7	2.2	0.0	0.0	0.0	0.0	3.2	13.3	30.0	41.8	50.6	84.0	84.0
	(再掲)20歳以上	452	16.1	18.6	0.9	0.0	0.0	0.0	0.0	0.0	10.0	27.5	40.0	50.6	84.0	100.0
	(再掲)65～74歳	140	16.2	18.7	1.6	0.0	0.0	0.0	0.0	0.0	10.0	27.5	42.4	53.8	70.0	100.0
	(再掲)75歳以上	118	17.3	19.0	1.8	0.0	0.0	0.0	0.0	0.0	11.7	25.0	41.2	50.0	84.0	100.0

【摂取量—ほうれん草：食品群27(g)】

性・年齢	人数	平均値	標準偏差	標準誤差	最小値	P1	P5	P10	P25	中央値	P75	P90	P95	P99	最大値
総数	233	14.6	28.0	1.8	0.0	0.0	0.0	0.0	0.0	0.0	14.3	57.2	81.5	107.2	135.0
1～6歳	11	1.4	4.5	1.4	0.0	0.0	0.0	0.0	0.0	0.0	0.0	0.0	15.0	15.0	15.0
7～14歳	10	6.2	12.1	3.8	0.0	0.0	0.0	0.0	0.0	0.0	12.1	24.8	37.5	37.5	37.5
15～19歳	9	13.9	26.2	8.7	0.0	0.0	0.0	0.0	0.0	0.0	7.1	75.8	75.8	75.8	75.8
20～29歳	12	3.9	9.4	2.7	0.0	0.0	0.0	0.0	0.0	0.0	0.0	18.6	28.6	28.6	28.6
30～39歳	14	12.1	23.7	6.3	0.0	0.0	0.0	0.0	0.0	0.0	7.1	60.0	66.7	66.7	66.7
40～49歳	27	5.9	16.3	3.1	0.0	0.0	0.0	0.0	0.0	0.0	0.0	20.0	37.5	75.8	75.8
50～59歳	23	18.9	37.0	7.7	0.0	0.0	0.0	0.0	0.0	0.0	30.0	68.6	91.5	135.0	135.0
60～69歳	49	18.5	31.3	4.5	0.0	0.0	0.0	0.0	0.0	0.0	30.0	81.5	85.7	110.0	110.0
70～79歳	48	18.4	30.9	4.5	0.0	0.0	0.0	0.0	0.0	0.0	38.8	71.5	90.0	107.2	107.2
80歳以上	30	20.3	31.7	5.8	0.0	0.0	0.0	0.0	0.0	0.0	42.9	57.2	100.0	107.2	107.2
(再掲)20歳以上	203	15.8	29.2	2.0	0.0	0.0	0.0	0.0	0.0	0.0	20.0	66.7	82.9	107.2	135.0
(再掲)65～74歳	70	15.7	28.8	3.4	0.0	0.0	0.0	0.0	0.0	0.0	19.3	70.0	82.9	110.0	110.0
(再掲)75歳以上	46	22.0	32.3	4.8	0.0	0.0	0.0	0.0	0.0	0.0	42.9	71.5	100.0	107.2	107.2
総数	272	14.5	26.6	1.6	0.0	0.0	0.0	0.0	0.0	0.0	13.8	57.2	71.5	107.0	114.3
1～6歳	5	5.0	7.1	3.2	0.0	0.0	0.0	0.0	0.0	0.0	10.0	15.0	15.0	15.0	15.0
7～14歳	11	10.9	22.2	6.7	0.0	0.0	0.0	0.0	0.0	0.0	12.1	12.1	75.8	75.8	75.8
15～19歳	7	13.1	25.1	9.5	0.0	0.0	0.0	0.0	0.0	0.0	13.3	68.6	68.6	68.6	68.6
20～29歳	10	1.3	4.2	1.3	0.0	0.0	0.0	0.0	0.0	0.0	0.0	6.7	13.3	13.3	13.3
30～39歳	20	3.9	12.6	2.8	0.0	0.0	0.0	0.0	0.0	0.0	0.0	14.3	39.3	50.0	50.0
40～49歳	19	10.6	23.4	5.4	0.0	0.0	0.0	0.0	0.0	0.0	7.1	68.6	75.8	75.8	75.8
50～59歳	31	12.4	28.6	5.1	0.0	0.0	0.0	0.0	0.0	0.0	0.0	53.6	95.3	107.0	107.0
60～69歳	63	24.5	31.7	4.0	0.0	0.0	0.0	0.0	0.0	0.0	50.0	71.5	75.0	114.3	114.3
70～79歳	61	11.9	24.5	3.1	0.0	0.0	0.0	0.0	0.0	0.0	0.0	42.9	57.2	107.2	107.2
80歳以上	45	16.6	28.6	4.3	0.0	0.0	0.0	0.0	0.0	0.0	35.7	60.0	78.6	95.3	95.3
(再掲)20歳以上	249	14.8	27.2	1.7	0.0	0.0	0.0	0.0	0.0	0.0	20.0	57.2	71.5	107.0	114.3
(再掲)65～74歳	70	20.9	30.8	3.7	0.0	0.0	0.0	0.0	0.0	0.0	42.9	70.7	76.2	114.3	114.3
(再掲)75歳以上	72	15.1	27.5	3.2	0.0	0.0	0.0	0.0	0.0	0.0	27.9	57.2	78.6	107.2	107.2
総数	505	14.5	27.3	1.2	0.0	0.0	0.0	0.0	0.0	0.0	14.3	57.2	75.8	107.2	135.0
1～6歳	16	2.5	5.5	1.4	0.0	0.0	0.0	0.0	0.0	0.0	0.0	15.0	15.0	15.0	15.0
7～14歳	21	8.7	17.8	3.9	0.0	0.0	0.0	0.0	0.0	0.0	12.1	12.1	37.5	75.8	75.8
15～19歳	16	13.6	24.8	6.2	0.0	0.0	0.0	0.0	0.0	0.0	11.7	68.6	75.8	75.8	75.8
20～29歳	22	2.7	7.5	1.6	0.0	0.0	0.0	0.0	0.0	0.0	0.0	13.3	18.6	28.6	28.6
30～39歳	34	7.3	18.2	3.1	0.0	0.0	0.0	0.0	0.0	0.0	0.0	35.7	60.0	66.7	66.7
40～49歳	46	7.8	19.5	2.9	0.0	0.0	0.0	0.0	0.0	0.0	0.6	37.5	68.6	75.8	75.8
50～59歳	54	15.2	32.3	4.4	0.0	0.0	0.0	0.0	0.0	0.0	0.0	57.2	95.3	135.0	135.0
60～69歳	112	21.8	31.5	3.0	0.0	0.0	0.0	0.0	0.0	0.0	41.4	71.5	82.9	110.0	114.3
70～79歳	109	14.8	27.5	2.6	0.0	0.0	0.0	0.0	0.0	0.0	14.3	57.2	71.5	107.2	107.2
80歳以上	75	18.1	29.7	3.4	0.0	0.0	0.0	0.0	0.0	0.0	40.0	57.2	85.7	107.2	107.2
(再掲)20歳以上	452	15.3	28.1	1.3	0.0	0.0	0.0	0.0	0.0	0.0	20.0	60.0	75.8	107.2	135.0
(再掲)65～74歳	140	18.3	29.9	2.5	0.0	0.0	0.0	0.0	0.0	0.0	36.6	70.0	82.2	110.0	114.3
(再掲)75歳以上	118	17.8	29.5	2.7	0.0	0.0	0.0	0.0	0.0	0.0	40.0	57.2	85.7	107.2	107.2

【摂取量－ピーマン：食品群28(B)】

性・年齢	人数	平均値	標準偏差	標準誤差	最小値	P1	P5	P10	P25	中央値	P75	P90	P95	P99	最大値
総数	233	2.4	7.2	0.5	0.0	0.0	0.0	0.0	0.0	0.0	0.0	10.0	20.0	39.0	40.0
1～6歳	11	0.7	2.4	0.7	0.0	0.0	0.0	0.0	0.0	0.0	0.0	0.0	8.0	8.0	8.0
7～14歳	10	4.0	12.6	4.0	0.0	0.0	0.0	0.0	0.0	0.0	0.0	20.0	40.0	40.0	40.0
15～19歳	9	6.8	14.1	4.7	0.0	0.0	0.0	0.0	0.0	0.0	1.0	40.0	40.0	40.0	40.0
20～29歳	12	4.1	11.4	3.3	0.0	0.0	0.0	0.0	0.0	0.0	0.0	10.0	39.0	39.0	39.0
30～39歳	14	3.4	7.7	2.1	0.0	0.0	0.0	0.0	0.0	0.0	0.0	11.3	26.5	26.5	26.5
40～49歳	27	3.0	7.5	1.5	0.0	0.0	0.0	0.0	0.0	0.0	0.0	20.0	23.0	24.0	24.0
50～59歳	23	2.0	5.8	1.2	0.0	0.0	0.0	0.0	0.0	0.0	0.0	10.0	10.0	25.0	25.0
60～69歳	49	1.1	4.8	0.7	0.0	0.0	0.0	0.0	0.0	0.0	0.0	0.0	11.3	27.5	27.5
70～79歳	48	1.5	4.4	0.6	0.0	0.0	0.0	0.0	0.0	0.0	0.0	10.0	10.0	24.0	24.0
80歳以上	30	3.5	8.4	1.5	0.0	0.0	0.0	0.0	0.0	0.0	0.0	13.0	20.0	38.3	38.3
(再掲)20歳以上	203	2.2	6.6	0.5	0.0	0.0	0.0	0.0	0.0	0.0	0.0	10.0	16.2	27.5	39.0
(再掲)65～74歳	70	1.5	5.1	0.6	0.0	0.0	0.0	0.0	0.0	0.0	0.0	3.8	11.3	27.5	27.5
(再掲)75歳以上	46	2.7	7.1	1.0	0.0	0.0	0.0	0.0	0.0	0.0	0.0	11.7	13.3	38.3	38.3
総数	272	2.3	6.9	0.4	0.0	0.0	0.0	0.0	0.0	0.0	0.0	10.0	15.0	39.0	46.1
1～6歳	5	0.0	0.0	0.0	0.0	0.0	0.0	0.0	0.0	0.0	0.0	0.0	0.0	0.0	0.0
7～14歳	11	0.3	0.9	0.3	0.0	0.0	0.0	0.0	0.0	0.0	0.0	0.0	3.0	3.0	3.0
15～19歳	7	2.9	7.6	2.9	0.0	0.0	0.0	0.0	0.0	0.0	0.0	20.0	20.0	20.0	20.0
20～29歳	10	4.5	9.6	3.0	0.0	0.0	0.0	0.0	0.0	0.0	0.0	22.5	25.0	25.0	25.0
30～39歳	20	1.1	3.5	0.8	0.0	0.0	0.0	0.0	0.0	0.0	0.0	3.3	10.0	15.0	15.0
40～49歳	19	2.6	6.6	1.5	0.0	0.0	0.0	0.0	0.0	0.0	0.0	15.6	24.0	24.0	24.0
50～59歳	31	1.0	3.2	0.6	0.0	0.0	0.0	0.0	0.0	0.0	0.0	0.0	10.0	13.3	13.3
60～69歳	63	2.9	7.6	1.0	0.0	0.0	0.0	0.0	0.0	0.0	0.0	10.0	13.3	46.1	46.1
70～79歳	61	1.6	5.8	0.7	0.0	0.0	0.0	0.0	0.0	0.0	0.0	7.5	10.0	39.0	39.0
80歳以上	45	4.0	10.1	1.5	0.0	0.0	0.0	0.0	0.0	0.0	0.0	12.8	25.6	45.0	45.0
(再掲)20歳以上	249	2.4	7.1	0.4	0.0	0.0	0.0	0.0	0.0	0.0	0.0	10.0	15.0	39.0	46.1
(再掲)65～74歳	70	2.0	5.9	0.7	0.0	0.0	0.0	0.0	0.0	0.0	0.0	10.0	10.0	39.0	39.0
(再掲)75歳以上	72	3.1	8.4	1.0	0.0	0.0	0.0	0.0	0.0	0.0	0.0	12.5	20.0	45.0	45.0
総数	505	2.4	7.0	0.3	0.0	0.0	0.0	0.0	0.0	0.0	0.0	10.0	16.2	39.0	46.1
1～6歳	16	0.5	2.0	0.5	0.0	0.0	0.0	0.0	0.0	0.0	0.0	0.0	8.0	8.0	8.0
7～14歳	21	2.0	8.7	1.9	0.0	0.0	0.0	0.0	0.0	0.0	0.0	0.0	3.0	40.0	40.0
15～19歳	16	5.1	11.5	2.9	0.0	0.0	0.0	0.0	0.0	0.0	0.5	20.0	40.0	40.0	40.0
20～29歳	22	4.3	10.3	2.2	0.0	0.0	0.0	0.0	0.0	0.0	0.0	20.0	25.0	39.0	39.0
30～39歳	34	2.0	5.6	1.0	0.0	0.0	0.0	0.0	0.0	0.0	0.0	10.0	15.0	26.5	26.5
40～49歳	46	2.9	7.1	1.0	0.0	0.0	0.0	0.0	0.0	0.0	0.0	15.6	23.0	24.0	24.0
50～59歳	54	1.4	4.5	0.6	0.0	0.0	0.0	0.0	0.0	0.0	0.0	7.5	10.0	25.0	25.0
60～69歳	112	2.1	6.5	0.6	0.0	0.0	0.0	0.0	0.0	0.0	0.0	10.0	13.3	27.5	46.1
70～79歳	109	1.6	5.2	0.5	0.0	0.0	0.0	0.0	0.0	0.0	0.0	7.5	10.0	24.0	39.0
80歳以上	75	3.8	9.4	1.1	0.0	0.0	0.0	0.0	0.0	0.0	0.0	12.8	25.6	45.0	45.0
(再掲)20歳以上	452	2.4	6.9	0.3	0.0	0.0	0.0	0.0	0.0	0.0	0.0	10.0	15.6	38.3	46.1
(再掲)65～74歳	140	1.8	5.5	0.5	0.0	0.0	0.0	0.0	0.0	0.0	0.0	8.8	10.7	27.5	39.0
(再掲)75歳以上	118	2.9	7.9	0.7	0.0	0.0	0.0	0.0	0.0	0.0	0.0	12.5	20.0	38.3	45.0

【摂取量—その他の緑黄色野菜：食品群29（g）】

	性・年齢	人数	平均値	標準偏差	標準誤差	最小値	P1	P5	P10	P25	中央値	P75	P90	P95	P99	最大値
	総数	233	30.5	47.3	3.1	0.0	0.0	0.0	0.0	0.0	10.0	47.5	98.3	129.9	209.8	331.5
	1～6歳	11	5.0	8.9	2.7	0.0	0.0	0.0	0.0	0.0	0.0	13.1	20.0	22.3	22.3	22.3
	7～14歳	10	13.9	16.9	5.3	0.0	0.0	0.0	0.0	0.0	10.0	25.2	41.2	49.6	49.6	49.6
	15～19歳	9	38.4	47.4	15.8	0.0	0.0	0.0	0.0	13.6	16.1	36.4	132.0	132.0	132.0	132.0
	20～29歳	12	32.2	42.6	12.3	0.0	0.0	0.0	0.0	0.0	0.1	67.8	85.0	113.9	113.9	113.9
	30～39歳	14	27.2	33.7	9.0	0.0	0.0	0.0	0.0	0.0	16.4	36.4	68.2	113.6	113.6	113.6
	40～49歳	27	27.9	54.3	10.4	0.0	0.0	0.0	0.0	0.0	0.0	20.0	132.0	157.7	197.5	197.5
	50～59歳	23	28.5	36.1	7.5	0.0	0.0	0.0	0.0	0.0	15.0	56.8	81.8	100.0	100.0	100.0
	60～69歳	49	38.8	52.9	7.6	0.0	0.0	0.0	0.0	0.0	18.2	54.9	124.9	158.7	209.8	209.8
	70～79歳	48	22.4	37.2	5.4	0.0	0.0	0.0	0.0	0.0	5.2	31.0	66.4	100.0	165.1	165.1
	80歳以上	30	47.2	67.6	12.4	0.0	0.0	0.0	0.0	0.0	23.6	60.0	113.4	129.9	331.5	331.5
	(再掲)20歳以上	203	32.3	49.1	3.4	0.0	0.0	0.0	0.0	0.0	10.0	54.5	100.0	129.9	209.8	331.5
	(再掲)65～74歳	70	32.9	51.5	6.2	0.0	0.0	0.0	0.0	0.0	9.5	40.0	112.4	158.7	209.8	209.8
	(再掲)75歳以上	46	35.8	57.5	8.5	0.0	0.0	0.0	0.0	0.0	16.4	54.5	100.0	120.0	331.5	331.5
	総数	272	35.1	44.4	2.7	0.0	0.0	0.0	0.0	0.0	18.8	53.9	98.3	129.9	179.0	217.5
	1～6歳	5	12.1	18.5	8.3	0.0	0.0	0.0	0.0	0.0	0.0	18.8	41.8	41.8	41.8	41.8
	7～14歳	11	11.5	15.7	4.7	0.0	0.0	0.0	0.0	0.0	11.2	12.6	30.0	49.6	49.6	49.6
	15～19歳	7	17.1	27.5	10.4	0.0	0.0	0.0	0.0	0.0	0.0	31.6	73.2	73.2	73.2	73.2
	20～29歳	10	37.6	43.7	13.8	0.0	0.0	0.0	0.0	0.0	12.9	83.3	92.9	102.4	102.4	102.4
	30～39歳	20	15.2	24.2	5.4	0.0	0.0	0.0	0.0	0.0	0.0	34.2	45.5	65.2	85.0	85.0
	40～49歳	19	41.1	55.9	12.8	0.0	0.0	0.0	0.0	0.0	18.8	73.2	105.2	217.5	217.5	217.5
	50～59歳	31	30.5	31.1	5.6	0.0	0.0	0.0	0.0	0.0	30.0	52.3	72.7	94.3	106.7	106.7
	60～69歳	63	40.7	51.9	6.5	0.0	0.0	0.0	0.0	0.0	20.0	68.2	117.0	158.7	209.8	209.8
	70～79歳	61	33.2	43.8	5.6	0.0	0.0	0.0	0.0	0.0	18.2	50.0	100.0	132.7	165.1	165.1
	80歳以上	45	50.0	46.9	7.0	0.0	0.0	0.0	0.0	12.3	40.0	86.7	120.3	130.0	179.0	179.0
	(再掲)20歳以上	249	37.1	45.5	2.9	0.0	0.0	0.0	0.0	0.0	20.0	58.3	100.0	130.0	179.0	217.5
	(再掲)65～74歳	70	35.3	48.1	5.7	0.0	0.0	0.0	0.0	0.0	11.8	54.5	109.5	150.0	173.8	173.8
	(再掲)75歳以上	72	42.0	44.4	5.2	0.0	0.0	0.0	0.0	0.0	28.4	64.7	120.0	130.0	179.0	179.0
	総数	505	33.0	45.8	2.0	0.0	0.0	0.0	0.0	0.0	14.5	50.0	98.3	129.9	197.5	331.5
	1～6歳	16	7.3	12.5	3.1	0.0	0.0	0.0	0.0	0.0	0.0	16.0	22.3	41.8	41.8	41.8
	7～14歳	21	12.6	15.9	3.5	0.0	0.0	0.0	0.0	0.0	10.0	12.6	32.8	49.6	49.6	49.6
	15～19歳	16	29.0	40.3	10.1	0.0	0.0	0.0	0.0	0.0	14.6	34.0	105.4	132.0	132.0	132.0
	20～29歳	22	34.7	42.2	9.0	0.0	0.0	0.0	0.0	0.0	4.6	81.0	85.0	102.4	113.9	113.9
	30～39歳	34	20.1	28.6	4.9	0.0	0.0	0.0	0.0	0.0	0.0	36.4	60.0	85.0	113.6	113.6
	40～49歳	46	33.4	54.7	8.1	0.0	0.0	0.0	0.0	0.0	2.6	59.1	105.2	157.7	217.5	217.5
	50～59歳	54	29.6	33.0	4.5	0.0	0.0	0.0	0.0	0.0	17.5	53.3	81.8	100.0	106.7	106.7
	60～69歳	112	39.8	52.1	4.9	0.0	0.0	0.0	0.0	0.0	20.0	60.9	117.0	158.7	209.8	209.8
	70～79歳	109	28.4	41.2	3.9	0.0	0.0	0.0	0.0	0.0	10.0	36.0	91.6	132.7	165.1	165.1
	80歳以上	75	48.9	55.7	6.4	0.0	0.0	0.0	0.0	0.0	30.0	86.7	120.0	130.0	331.5	331.5
	(再掲)20歳以上	452	35.0	47.1	2.2	0.0	0.0	0.0	0.0	0.0	16.7	54.9	100.0	130.0	209.8	331.5
	(再掲)65～74歳	140	34.1	49.7	4.2	0.0	0.0	0.0	0.0	0.0	10.0	47.2	109.5	154.3	209.8	209.8
	(再掲)75歳以上	118	39.6	49.8	4.6	0.0	0.0	0.0	0.0	0.0	24.3	58.3	106.7	129.9	179.0	331.5

【摂取量—その他の野菜：食品群30-35(g)】

性・年齢		人数	平均値	標準偏差	標準誤差	最小値	P1	P5	P10	P25	中央値	P75	P90	P95	P99	最大値
総数		233	183.5	123.4	8.1	0.0	0.0	34.0	56.8	91.0	146.0	263.3	354.6	440.0	550.3	582.0
1~6歳		11	80.0	37.6	11.3	0.0	0.0	0.0	57.2	63.1	80.0	117.1	117.9	140.2	140.2	140.2
7~14歳		10	210.6	102.1	32.3	79.3	79.3	79.3	102.5	135.2	201.0	253.7	350.5	440.2	440.2	440.2
15~19歳		9	164.2	106.9	35.6	45.4	45.4	45.4	45.4	108.0	127.1	173.9	340.0	340.0	340.0	340.0
20~29歳		12	189.8	114.4	33.0	26.9	26.9	26.9	37.1	75.8	220.5	268.0	326.7	356.7	356.7	356.7
30~39歳		14	169.4	114.6	30.6	6.0	6.0	6.0	45.0	70.0	139.0	255.0	361.2	361.7	361.7	361.7
40~49歳		27	166.5	111.2	21.4	0.0	0.0	60.0	65.0	84.8	118.8	257.4	343.4	354.6	458.1	458.1
50~59歳		23	180.1	127.9	26.7	15.0	15.0	17.2	25.0	82.1	130.0	297.3	345.5	356.7	440.0	440.0
60~69歳		49	209.8	131.9	18.8	40.0	40.0	65.0	68.6	107.0	183.8	301.7	418.5	465.2	550.3	550.3
70~79歳		48	191.7	133.7	19.3	0.0	0.0	34.7	40.0	93.7	157.4	258.2	370.0	456.0	582.0	582.0
80歳以上		30	183.9	129.5	23.6	0.0	0.0	41.3	59.9	76.0	131.4	263.3	381.1	442.2	510.0	510.0
(再掲)20歳以上		203	188.6	125.9	8.8	0.0	0.0	34.0	56.8	92.3	155.1	268.3	356.7	440.0	550.3	582.0
(再掲)65~74歳		70	200.0	138.1	16.5	0.0	0.0	36.9	58.1	92.3	160.0	310.0	409.7	456.0	550.3	550.3
(再掲)75歳以上		46	191.6	127.7	18.8	0.0	0.0	56.8	57.5	97.5	163.1	263.3	368.5	442.2	582.0	582.0
総数		272	173.6	110.9	6.7	0.0	7.5	30.0	48.7	93.6	153.2	235.5	341.5	397.6	510.0	550.3
1~6歳		5	111.9	74.8	33.4	66.5	66.5	66.5	66.5	69.0	85.4	94.7	244.1	244.1	244.1	244.1
7~14歳		11	174.9	115.0	34.7	66.5	66.5	66.5	66.5	96.9	140.4	224.0	266.7	459.2	459.2	459.2
15~19歳		7	131.4	73.2	27.7	32.0	32.0	32.0	32.0	71.8	127.5	209.9	236.0	236.0	236.0	236.0
20~29歳		10	139.9	82.9	26.2	24.0	24.0	24.0	36.4	75.0	144.6	195.3	248.3	268.3	268.3	268.3
30~39歳		20	183.3	125.7	28.1	60.0	60.0	64.0	69.3	91.0	128.6	248.6	355.6	447.8	521.1	521.1
40~49歳		19	148.5	114.7	26.3	15.0	15.0	15.0	27.2	37.8	142.5	206.7	355.3	397.6	397.6	397.6
50~59歳		31	172.3	107.0	19.2	20.0	20.0	25.8	45.0	75.0	164.8	263.8	281.9	385.6	421.7	421.7
60~69歳		63	195.2	121.9	15.4	0.0	0.0	40.0	56.9	100.2	166.5	255.0	390.9	432.5	550.3	550.3
70~79歳		61	187.4	118.2	15.1	7.5	7.5	29.3	57.5	100.0	176.0	243.0	361.2	403.3	510.0	510.0
80歳以上		45	152.6	86.0	12.8	0.0	0.0	40.0	50.0	94.0	132.0	212.0	271.0	301.2	384.5	384.5
(再掲)20歳以上		249	176.0	112.0	7.1	0.0	7.5	29.3	45.0	94.0	158.0	242.3	343.9	397.6	510.0	550.3
(再掲)65~74歳		70	202.4	118.5	14.2	0.0	0.0	29.3	59.8	102.5	179.0	265.0	377.3	432.5	472.5	472.5
(再掲)75歳以上		72	161.9	101.6	12.0	0.0	0.0	28.8	50.0	94.0	140.8	217.7	271.0	361.2	510.0	510.0
総数		505	178.2	116.8	5.2	0.0	0.0	32.0	50.0	91.8	150.7	248.0	345.5	410.0	510.0	582.0
1~6歳		16	90.0	51.7	12.9	0.0	0.0	0.0	57.2	64.8	81.5	105.9	140.2	244.1	244.1	244.1
7~14歳		21	191.9	107.9	23.5	66.5	66.5	66.5	79.3	116.8	167.8	253.7	266.7	440.2	459.2	459.2
15~19歳		16	149.9	92.3	23.1	32.0	32.0	32.0	45.4	83.4	127.3	191.9	333.9	340.0	340.0	340.0
20~29歳		22	167.1	102.2	21.8	24.0	24.0	26.9	37.1	75.0	181.8	246.3	268.3	326.7	356.7	356.7
30~39歳		34	177.5	119.7	20.5	6.0	6.0	45.0	60.0	90.8	134.5	255.0	361.2	374.5	521.1	521.1
40~49歳		46	159.1	111.7	16.5	0.0	0.0	27.2	36.7	75.6	128.7	236.7	343.4	355.3	458.1	458.1
50~59歳		54	175.6	115.3	15.7	15.0	15.0	20.0	26.9	82.1	154.2	268.3	314.2	385.6	440.0	440.0
60~69歳		112	201.6	126.0	11.9	0.0	20.0	40.0	68.6	101.1	176.3	274.8	400.9	435.8	550.3	550.3
70~79歳		109	189.3	124.7	11.9	0.0	0.0	29.3	46.1	96.8	166.5	243.0	370.0	456.0	510.0	582.0
80歳以上		75	165.1	105.9	12.2	0.0	0.0	40.0	55.1	94.0	132.0	222.9	301.2	384.5	510.0	510.0
(再掲)20歳以上		452	181.7	118.5	5.6	0.0	0.0	29.3	48.7	94.0	157.4	255.0	351.8	412.0	521.1	582.0
(再掲)65~74歳		140	201.2	128.2	10.8	0.0	0.0	35.8	59.8	97.4	172.2	301.3	395.8	436.6	550.3	550.3
(再掲)75歳以上		118	173.5	112.9	10.4	0.0	0.0	40.0	56.8	96.8	146.9	226.7	319.9	393.7	510.0	582.0

【摂取量一キヤベツ：食品群30(g)】

	性・年齢	人数	平均値	標準偏差	標準誤差	最小値	P1	P5	P10	P25	中央値	P75	P90	P95	P99	最大値
男性	総数	233	32.6	50.3	3.3	0.0	0.0	0.0	0.0	0.0	0.0	48.0	100.0	150.0	200.0	300.0
	1～6歳	11	14.2	20.6	6.2	0.0	0.0	0.0	0.0	0.0	0.0	33.0	40.0	59.0	59.0	59.0
	7～14歳	10	64.4	64.9	20.5	0.0	0.0	0.0	0.0	0.0	56.6	116.5	152.4	152.4	152.4	152.4
	15～19歳	9	44.1	64.3	21.4	0.0	0.0	0.0	0.0	10.0	21.7	30.0	200.0	200.0	200.0	200.0
	20～29歳	12	20.2	24.4	7.0	0.0	0.0	0.0	0.0	0.0	11.2	35.0	60.0	65.0	65.0	65.0
	30～39歳	14	14.8	34.1	9.1	0.0	0.0	0.0	0.0	0.0	0.0	0.0	45.0	120.0	120.0	120.0
	40～49歳	27	27.6	48.2	9.3	0.0	0.0	0.0	0.0	0.0	0.0	37.8	100.0	113.9	191.3	191.3
	50～59歳	23	26.4	34.4	7.2	0.0	0.0	0.0	0.0	0.0	0.0	50.0	65.0	88.3	120.0	120.0
	60～69歳	49	39.3	54.6	7.8	0.0	0.0	0.0	0.0	0.0	0.0	57.0	150.0	156.7	170.0	170.0
	70～79歳	48	35.4	58.2	8.4	0.0	0.0	0.0	0.0	0.0	0.0	50.0	134.9	150.0	300.0	300.0
	80歳以上	30	32.2	51.5	9.4	0.0	0.0	0.0	0.0	0.0	0.0	45.0	95.0	100.0	240.0	240.0
	(再掲)20歳以上	203	31.5	49.6	3.5	0.0	0.0	0.0	0.0	0.0	0.0	48.0	100.0	147.4	191.3	300.0
	(再掲)65～74歳	70	35.1	58.6	7.0	0.0	0.0	0.0	0.0	0.0	0.0	50.0	148.7	156.7	300.0	300.0
	(再掲)75歳以上	46	34.7	50.6	7.5	0.0	0.0	0.0	0.0	0.0	0.0	50.0	100.0	134.9	240.0	240.0
総数	272	30.4	53.8	3.3	0.0	0.0	0.0	0.0	0.0	0.0	43.6	100.0	150.0	261.7	350.0	
女性	1～6歳	5	13.5	30.2	13.5	0.0	0.0	0.0	0.0	0.0	0.0	0.0	67.4	67.4	67.4	67.4
	7～14歳	11	15.5	29.7	8.9	0.0	0.0	0.0	0.0	0.0	0.0	20.0	54.0	90.0	90.0	90.0
	15～19歳	7	15.7	33.0	12.5	0.0	0.0	0.0	0.0	0.0	0.0	21.7	88.3	88.3	88.3	88.3
	20～29歳	10	15.0	20.7	6.5	0.0	0.0	0.0	0.0	0.0	0.0	36.4	46.7	46.7	46.7	46.7
	30～39歳	20	47.4	86.9	19.4	0.0	0.0	0.0	0.0	0.0	3.8	46.5	172.0	260.4	328.5	328.5
	40～49歳	19	37.6	55.2	12.7	0.0	0.0	0.0	0.0	0.0	0.0	71.7	103.3	200.0	200.0	200.0
	50～59歳	31	30.7	49.7	8.9	0.0	0.0	0.0	0.0	0.0	0.0	44.6	120.0	150.0	191.3	191.3
	60～69歳	63	34.4	60.4	7.6	0.0	0.0	0.0	0.0	0.0	0.0	50.0	105.0	170.0	261.7	261.7
	70～79歳	61	31.6	56.9	7.3	0.0	0.0	0.0	0.0	0.0	0.0	45.0	80.0	100.0	350.0	350.0
	80歳以上	45	23.6	33.8	5.0	0.0	0.0	0.0	0.0	0.0	0.0	42.3	50.0	90.0	150.0	150.0
	(再掲)20歳以上	249	31.8	55.3	3.5	0.0	0.0	0.0	0.0	0.0	0.0	44.6	100.0	150.0	261.7	350.0
	(再掲)65～74歳	70	40.5	67.9	8.1	0.0	0.0	0.0	0.0	0.0	0.0	51.0	106.9	191.1	350.0	350.0
	(再掲)75歳以上	72	22.5	32.7	3.9	0.0	0.0	0.0	0.0	0.0	0.0	41.2	50.0	100.0	150.0	150.0
	総数	505	31.4	52.2	2.3	0.0	0.0	0.0	0.0	0.0	0.0	45.0	100.0	150.0	240.0	350.0
1～6歳	16	14.0	22.9	5.7	0.0	0.0	0.0	0.0	0.0	0.0	22.5	59.0	67.4	67.4	67.4	
7～14歳	21	38.8	54.4	11.9	0.0	0.0	0.0	0.0	0.0	0.0	90.0	116.5	152.4	152.4	152.4	
15～19歳	16	31.7	53.4	13.4	0.0	0.0	0.0	0.0	0.0	0.0	27.5	90.0	200.0	200.0	200.0	
20～29歳	22	17.8	22.4	4.8	0.0	0.0	0.0	0.0	0.0	0.0	36.4	46.7	60.0	65.0	65.0	
30～39歳	34	34.0	71.2	12.2	0.0	0.0	0.0	0.0	0.0	0.0	28.0	120.0	192.3	328.5	328.5	
40～49歳	46	31.8	50.9	7.5	0.0	0.0	0.0	0.0	0.0	0.0	44.4	100.0	113.9	200.0	200.0	
50～59歳	54	28.9	43.6	5.9	0.0	0.0	0.0	0.0	0.0	0.0	46.7	88.3	121.3	191.3	191.3	
60～69歳	112	36.5	57.7	5.5	0.0	0.0	0.0	0.0	0.0	0.0	50.0	140.0	170.0	250.0	261.7	
70～79歳	109	33.3	57.2	5.5	0.0	0.0	0.0	0.0	0.0	0.0	50.0	100.0	147.4	300.0	350.0	
80歳以上	75	27.0	41.7	4.8	0.0	0.0	0.0	0.0	0.0	0.0	42.5	80.0	100.0	240.0	240.0	
(再掲)20歳以上	452	31.7	52.8	2.5	0.0	0.0	0.0	0.0	0.0	0.0	45.0	100.0	150.0	250.0	350.0	
(再掲)65～74歳	140	37.8	63.2	5.3	0.0	0.0	0.0	0.0	0.0	0.0	50.0	134.7	163.3	300.0	350.0	
(再掲)75歳以上	118	27.3	40.9	3.8	0.0	0.0	0.0	0.0	0.0	0.0	42.5	80.0	100.0	168.6	240.0	

【摂取量一きゅうり：食品群31(g)】

	性・年齢	人数	平均値	標準偏差	標準誤差	最小値	P1	P5	P10	P25	中央値	P75	P90	P95	P99	最大値
男性	総数	233	4.3	11.2	0.7	0.0	0.0	0.0	0.0	0.0	0.0	0.0	15.0	30.0	50.0	100.0
	1～6歳	11	1.8	4.6	1.4	0.0	0.0	0.0	0.0	0.0	0.0	0.0	5.0	15.0	15.0	15.0
	7～14歳	10	1.2	3.8	1.2	0.0	0.0	0.0	0.0	0.0	0.0	0.0	6.0	12.0	12.0	12.0
	15～19歳	9	7.5	14.1	4.7	0.0	0.0	0.0	0.0	0.0	0.0	10.0	42.1	42.1	42.1	42.1
	20～29歳	12	0.4	1.3	0.4	0.0	0.0	0.0	0.0	0.0	0.0	0.0	0.0	4.3	4.3	4.3
	30～39歳	14	4.7	7.8	2.1	0.0	0.0	0.0	0.0	0.0	0.0	12.5	18.0	20.0	20.0	20.0
	40～49歳	27	7.3	20.4	3.9	0.0	0.0	0.0	0.0	0.0	0.0	2.7	25.8	33.3	100.0	100.0
	50～59歳	23	2.3	7.0	1.5	0.0	0.0	0.0	0.0	0.0	0.0	0.0	4.3	15.0	30.7	30.7
	60～69歳	49	6.0	12.5	1.8	0.0	0.0	0.0	0.0	0.0	0.0	2.7	30.0	35.0	50.0	50.0
	70～79歳	48	4.7	10.7	1.6	0.0	0.0	0.0	0.0	0.0	0.0	0.0	20.0	25.0	50.0	50.0
	80歳以上	30	1.9	3.9	0.7	0.0	0.0	0.0	0.0	0.0	0.0	0.0	8.3	10.0	15.0	15.0
	(再掲)20歳以上	203	4.4	11.5	0.8	0.0	0.0	0.0	0.0	0.0	0.0	0.0	15.0	30.0	50.0	100.0
	(再掲)65～74歳	70	5.8	12.4	1.5	0.0	0.0	0.0	0.0	0.0	0.0	2.2	25.0	39.0	50.0	50.0
	(再掲)75歳以上	46	2.0	4.3	0.6	0.0	0.0	0.0	0.0	0.0	0.0	0.0	10.0	15.0	15.0	15.0
総数	272	5.5	13.4	0.8	0.0	0.0	0.0	0.0	0.0	0.0	2.2	23.0	30.0	75.0	100.0	
女性	1～6歳	5	5.5	10.7	4.8	0.0	0.0	0.0	0.0	0.0	0.0	3.0	24.5	24.5	24.5	24.5
	7～14歳	11	1.1	3.6	1.1	0.0	0.0	0.0	0.0	0.0	0.0	0.0	0.0	12.0	12.0	12.0
	15～19歳	7	8.1	13.8	5.2	0.0	0.0	0.0	0.0	0.0	0.0	25.8	30.7	30.7	30.7	30.7
	20～29歳	10	8.5	11.3	3.6	0.0	0.0	0.0	0.0	0.0	0.0	20.0	25.0	25.0	25.0	25.0
	30～39歳	20	3.4	7.4	1.7	0.0	0.0	0.0	0.0	0.0	0.0	0.0	16.9	21.6	24.5	24.5
	40～49歳	19	0.9	3.7	0.9	0.0	0.0	0.0	0.0	0.0	0.0	0.0	0.0	16.3	16.3	16.3
	50～59歳	31	5.4	9.7	1.7	0.0	0.0	0.0	0.0	0.0	0.0	6.0	24.0	25.0	33.3	33.3
	60～69歳	63	8.6	18.5	2.3	0.0	0.0	0.0	0.0	0.0	0.0	10.0	27.3	50.0	90.0	90.0
	70～79歳	61	6.4	15.7	2.0	0.0	0.0	0.0	0.0	0.0	0.0	5.0	23.0	30.0	100.0	100.0
	80歳以上	45	3.1	9.2	1.4	0.0	0.0	0.0	0.0	0.0	0.0	0.0	13.0	23.0	49.0	49.0
	(再掲)20歳以上	249	5.7	13.7	0.9	0.0	0.0	0.0	0.0	0.0	0.0	2.3	23.0	30.0	75.0	100.0
	(再掲)65～74歳	70	7.7	17.1	2.0	0.0	0.0	0.0	0.0	0.0	0.0	10.0	26.1	50.0	90.0	90.0
	(再掲)75歳以上	72	5.1	15.1	1.8	0.0	0.0	0.0	0.0	0.0	0.0	0.0	20.0	30.7	100.0	100.0
	総数	505	5.0	12.4	0.6	0.0	0.0	0.0	0.0	0.0	0.0	0.0	0.0	20.0	50.0	100.0
総数	1～6歳	16	3.0	6.9	1.7	0.0	0.0	0.0	0.0	0.0	0.0	1.5	15.0	24.5	24.5	24.5
	7～14歳	21	1.1	3.6	0.8	0.0	0.0	0.0	0.0	0.0	0.0	0.0	0.0	12.0	12.0	12.0
	15～19歳	16	7.7	13.5	3.4	0.0	0.0	0.0	0.0	0.0	0.0	12.5	30.7	42.1	42.1	42.1
	20～29歳	22	4.1	8.5	1.8	0.0	0.0	0.0	0.0	0.0	0.0	0.0	20.0	25.0	25.0	25.0
	30～39歳	34	3.9	7.5	1.3	0.0	0.0	0.0	0.0	0.0	0.0	0.0	18.0	20.0	24.5	24.5
	40～49歳	46	4.6	16.0	2.4	0.0	0.0	0.0	0.0	0.0	0.0	0.0	15.0	25.8	100.0	100.0
	50～59歳	54	4.1	8.7	1.2	0.0	0.0	0.0	0.0	0.0	0.0	3.7	20.0	25.0	33.3	33.3
	60～69歳	112	7.5	16.1	1.5	0.0	0.0	0.0	0.0	0.0	0.0	7.0	30.0	49.0	75.0	90.0
	70～79歳	109	5.7	13.7	1.3	0.0	0.0	0.0	0.0	0.0	0.0	4.7	23.0	30.0	50.0	100.0
	80歳以上	75	2.6	7.5	0.9	0.0	0.0	0.0	0.0	0.0	0.0	0.0	10.0	20.0	49.0	49.0
	(再掲)20歳以上	452	5.1	12.8	0.6	0.0	0.0	0.0	0.0	0.0	0.0	1.1	20.0	30.0	50.0	100.0
	(再掲)65～74歳	140	6.7	14.9	1.3	0.0	0.0	0.0	0.0	0.0	0.0	4.5	25.0	39.5	75.0	90.0
	(再掲)75歳以上	118	3.9	12.2	1.1	0.0	0.0	0.0	0.0	0.0	0.0	0.0	13.0	24.5	49.0	100.0

【摂取量—大根：食品群32(g)】

	性・年齢	人数	平均値	標準偏差	標準誤差	最小値	P1	P5	P10	P25	中央値	P75	P90	P95	P99	最大値	
男性	総数	233	37.7	68.2	4.5	0.0	0.0	0.0	0.0	0.0	0.0	50.0	100.0	200.0	353.3	364.7	
	1～6歳	11	25.1	29.7	9.0	0.0	0.0	0.0	0.0	0.0	24.9	40.0	73.1	81.1	81.1	81.1	
	7～14歳	10	3.8	12.0	3.8	0.0	0.0	0.0	0.0	0.0	0.0	0.0	18.9	37.8	37.8	37.8	
	15～19歳	9	30.5	27.4	9.1	0.0	0.0	0.0	0.0	0.0	30.0	50.0	75.0	75.0	75.0	75.0	
	20～29歳	12	16.1	34.2	9.9	0.0	0.0	0.0	0.0	0.0	0.0	9.2	75.0	100.0	100.0	100.0	100.0
	30～39歳	14	56.9	68.6	18.3	0.0	0.0	0.0	0.0	0.0	30.0	96.9	166.7	200.0	200.0	200.0	200.0
	40～49歳	27	29.0	51.6	9.9	0.0	0.0	0.0	0.0	0.0	0.0	40.0	100.0	100.0	238.0	238.0	
	50～59歳	23	32.7	80.9	16.9	0.0	0.0	0.0	0.0	0.0	0.0	28.3	83.6	150.0	364.7	364.7	
	60～69歳	49	40.4	83.1	11.9	0.0	0.0	0.0	0.0	0.0	0.0	35.0	125.0	225.0	353.3	353.3	
	70～79歳	48	52.7	77.0	11.1	0.0	0.0	0.0	0.0	0.0	0.0	68.3	187.5	245.0	288.3	288.3	
	80歳以上	30	38.6	66.1	12.1	0.0	0.0	0.0	0.0	0.0	0.0	59.4	147.5	170.0	264.7	264.7	
	(再掲)20歳以上	203	40.4	72.0	5.1	0.0	0.0	0.0	0.0	0.0	0.0	55.0	125.0	207.1	353.3	364.7	
	(再掲)65～74歳	70	53.7	88.7	10.6	0.0	0.0	0.0	0.0	0.0	6.0	72.5	211.9	284.0	353.3	353.3	
(再掲)75歳以上	46	39.3	62.0	9.1	0.0	0.0	0.0	0.0	0.0	0.0	55.0	150.0	170.0	264.7	264.7		
総数	272	38.2	60.7	3.7	0.0	0.0	0.0	0.0	0.0	0.0	60.0	112.5	150.0	288.3	364.7		
女性	1～6歳	5	19.0	30.5	13.6	0.0	0.0	0.0	0.0	0.0	0.0	24.9	70.0	70.0	70.0	70.0	
	7～14歳	11	36.8	46.6	14.0	0.0	0.0	0.0	0.0	0.0	33.8	57.1	75.0	150.0	150.0	150.0	
	15～19歳	7	4.6	5.8	2.2	0.0	0.0	0.0	0.0	0.0	0.0	10.5	12.0	12.0	12.0	12.0	
	20～29歳	10	16.8	27.4	8.7	0.0	0.0	0.0	0.0	0.0	0.0	25.0	66.7	66.7	66.7	66.7	
	30～39歳	20	45.0	56.1	12.6	0.0	0.0	0.0	0.0	0.0	35.0	74.4	110.9	169.2	216.7	216.7	
	40～49歳	19	20.9	38.0	8.7	0.0	0.0	0.0	0.0	0.0	0.0	33.8	112.0	120.0	120.0	120.0	
	50～59歳	31	32.9	67.6	12.1	0.0	0.0	0.0	0.0	0.0	0.0	50.0	73.8	90.0	364.7	364.7	
	60～69歳	63	49.8	72.8	9.2	0.0	0.0	0.0	0.0	0.0	0.0	20.0	75.0	146.0	200.0	353.3	
	70～79歳	61	44.7	62.2	8.0	0.0	0.0	0.0	0.0	0.0	0.0	23.0	62.5	130.0	187.5	288.3	
	80歳以上	45	33.5	58.4	8.7	0.0	0.0	0.0	0.0	0.0	0.0	64.0	105.0	133.4	288.3	288.3	
	(再掲)20歳以上	249	39.6	62.3	4.0	0.0	0.0	0.0	0.0	0.0	0.0	60.0	120.0	170.0	288.3	364.7	
	(再掲)65～74歳	70	51.5	66.6	8.0	0.0	0.0	0.0	0.0	0.0	0.0	84.0	144.3	200.0	288.3	288.3	
	(再掲)75歳以上	72	35.1	55.4	6.5	0.0	0.0	0.0	0.0	0.0	0.0	64.5	100.0	145.0	288.3	288.3	
総数	505	38.0	64.2	2.9	0.0	0.0	0.0	0.0	0.0	0.0	57.1	112.5	170.0	288.3	364.7		
総数	1～6歳	16	23.2	29.1	7.3	0.0	0.0	0.0	0.0	0.0	12.4	34.3	73.1	81.1	81.1	81.1	
	7～14歳	21	21.1	37.9	8.3	0.0	0.0	0.0	0.0	0.0	0.0	37.8	57.1	75.0	150.0	150.0	
	15～19歳	16	19.2	24.3	6.1	0.0	0.0	0.0	0.0	0.0	10.3	31.9	59.4	75.0	75.0	75.0	
	20～29歳	22	16.4	30.6	6.5	0.0	0.0	0.0	0.0	0.0	0.0	18.3	66.7	75.0	100.0	100.0	
	30～39歳	34	49.9	60.9	10.4	0.0	0.0	0.0	0.0	0.0	35.0	75.0	121.8	200.0	216.7	216.7	
	40～49歳	46	25.7	46.2	6.8	0.0	0.0	0.0	0.0	0.0	0.0	40.0	100.0	112.0	238.0	238.0	
	50～59歳	54	32.8	72.8	9.9	0.0	0.0	0.0	0.0	0.0	0.0	33.3	75.0	150.0	364.7	364.7	
	60～69歳	112	45.7	77.3	7.3	0.0	0.0	0.0	0.0	0.0	0.0	65.3	131.6	216.7	353.3	353.3	
	70～79歳	109	48.2	68.9	6.6	0.0	0.0	0.0	0.0	0.0	0.0	66.5	150.0	200.0	288.3	288.3	
	80歳以上	75	35.5	61.2	7.1	0.0	0.0	0.0	0.0	0.0	0.0	64.0	128.3	150.0	288.3	288.3	
	(再掲)20歳以上	452	39.9	66.8	3.1	0.0	0.0	0.0	0.0	0.0	0.0	59.4	120.0	199.0	353.3	364.7	
	(再掲)65～74歳	140	52.6	78.2	6.6	0.0	0.0	0.0	0.0	0.0	20.0	77.9	166.3	225.0	353.3	353.3	
	(再掲)75歳以上	118	36.8	57.8	5.3	0.0	0.0	0.0	0.0	0.0	0.0	60.0	128.3	150.0	264.7	288.3	

【摂取量一たまねぎ：食品群33 (g)】

性・年齢	人数	平均値	標準偏差	標準誤差	最小値	P1	P5	P10	P25	中央値	P75	P90	P95	P99	最大値
総数	233	26.0	36.9	2.4	0.0	0.0	0.0	0.0	0.0	12.0	40.0	75.9	100.0	160.0	218.2
1～6歳	11	19.6	16.3	4.9	0.0	0.0	0.0	0.0	7.0	19.0	26.1	47.2	47.6	47.6	47.6
7～14歳	10	42.9	35.7	11.3	0.0	0.0	7.8	15.6	36.0	60.0	60.0	94.6	121.6	121.6	121.6
15～19歳	9	32.7	39.1	13.0	0.0	0.0	0.0	0.0	0.0	5.7	66.9	101.8	101.8	101.8	101.8
20～29歳	12	33.1	32.9	9.5	0.0	0.0	0.0	9.4	30.8	30.8	41.8	46.7	122.4	122.4	122.4
30～39歳	14	46.2	63.9	17.1	0.0	0.0	0.0	0.0	0.0	11.5	80.0	160.0	194.2	194.2	194.2
40～49歳	27	30.8	38.1	7.3	0.0	0.0	0.0	0.0	0.0	16.7	60.0	88.1	115.8	118.7	118.7
50～59歳	23	19.8	23.0	4.8	0.0	0.0	0.0	0.0	0.0	5.2	46.7	50.0	54.5	65.8	65.8
60～69歳	49	23.2	41.9	6.0	0.0	0.0	0.0	0.0	0.0	0.0	25.0	83.5	97.8	218.2	218.2
70～79歳	48	18.5	29.0	4.2	0.0	0.0	0.0	0.0	0.0	0.0	26.4	65.5	95.0	114.3	114.3
80歳以上	30	25.4	36.0	6.6	0.0	0.0	0.0	0.0	0.0	14.2	32.8	75.5	100.0	150.0	150.0
(再掲)20歳以上	203	25.2	37.7	2.6	0.0	0.0	0.0	0.0	0.0	5.2	36.9	76.0	98.3	160.0	218.2
(再掲)65～74歳	70	21.3	32.4	3.9	0.0	0.0	0.0	0.0	0.0	1.9	26.0	81.8	97.8	120.0	120.0
(再掲)75歳以上	46	22.0	32.4	4.8	0.0	0.0	0.0	0.0	0.0	1.6	31.0	75.0	76.5	150.0	150.0
総数	272	21.6	29.6	1.8	0.0	0.0	0.0	0.0	0.0	3.8	38.3	66.8	80.0	130.0	150.0
1～6歳	5	22.6	23.0	10.3	0.0	0.0	0.0	10.0	17.0	17.0	26.1	60.0	60.0	60.0	60.0
7～14歳	11	29.1	20.4	6.1	5.0	5.0	13.5	17.0	20.0	20.0	40.0	49.3	76.8	76.8	76.8
15～19歳	7	25.9	30.5	11.5	0.0	0.0	0.0	0.0	0.0	20.4	67.5	68.3	68.3	68.3	68.3
20～29歳	10	28.7	30.2	9.6	0.0	0.0	0.0	0.0	0.0	23.6	58.3	70.9	83.3	83.3	83.3
30～39歳	20	22.7	29.7	6.6	0.0	0.0	0.0	0.0	0.0	2.5	40.0	77.5	79.6	80.0	80.0
40～49歳	19	18.2	26.2	6.0	0.0	0.0	0.0	0.0	0.0	0.0	38.7	50.6	92.7	92.7	92.7
50～59歳	31	18.0	24.8	4.5	0.0	0.0	0.0	0.0	0.0	0.0	34.5	50.0	72.8	92.5	92.5
60～69歳	63	21.0	31.2	3.9	0.0	0.0	0.0	0.0	0.0	0.0	38.0	75.0	80.0	130.0	130.0
70～79歳	61	21.1	31.9	4.1	0.0	0.0	0.0	0.0	0.0	0.0	39.6	59.5	76.5	150.0	150.0
80歳以上	45	22.3	32.7	4.9	0.0	0.0	0.0	0.0	0.0	3.2	32.8	70.0	89.1	140.0	140.0
(再掲)20歳以上	249	21.1	30.1	1.9	0.0	0.0	0.0	0.0	0.0	0.0	38.0	66.8	80.0	130.0	150.0
(再掲)65～74歳	70	20.9	28.5	3.4	0.0	0.0	0.0	0.0	0.0	0.0	39.6	60.0	75.8	120.0	120.0
(再掲)75歳以上	72	20.1	32.8	3.9	0.0	0.0	0.0	0.0	0.0	0.0	30.5	66.0	89.1	150.0	150.0
総数	505	23.6	33.2	1.5	0.0	0.0	0.0	0.0	0.0	6.7	39.2	70.0	89.1	140.0	218.2
1～6歳	16	20.5	17.9	4.5	0.0	0.0	0.0	0.0	8.5	18.0	26.1	47.6	60.0	60.0	60.0
7～14歳	21	35.7	28.8	6.3	0.0	0.0	13.5	17.0	25.9	25.9	49.3	67.6	76.8	121.6	121.6
15～19歳	16	29.7	34.6	8.7	0.0	0.0	0.0	0.0	0.0	13.1	67.2	68.3	101.8	101.8	101.8
20～29歳	22	31.1	31.0	6.6	0.0	0.0	0.0	0.0	0.0	26.8	46.7	58.5	83.3	122.4	122.4
30～39歳	34	32.4	47.5	8.1	0.0	0.0	0.0	0.0	0.0	7.5	60.0	80.0	160.0	194.2	194.2
40～49歳	46	25.6	34.0	5.0	0.0	0.0	0.0	0.0	0.0	3.6	48.9	75.9	92.7	118.7	118.7
50～59歳	54	18.8	23.9	3.2	0.0	0.0	0.0	0.0	0.0	1.9	37.5	50.0	65.8	92.5	92.5
60～69歳	112	21.9	36.1	3.4	0.0	0.0	0.0	0.0	0.0	0.0	33.5	75.8	94.2	130.0	218.2
70～79歳	109	20.0	30.5	2.9	0.0	0.0	0.0	0.0	0.0	0.0	31.0	60.0	95.0	120.0	150.0
80歳以上	75	23.5	33.8	3.9	0.0	0.0	0.0	0.0	0.0	10.0	32.8	75.0	100.0	150.0	150.0
(再掲)20歳以上	452	23.0	33.7	1.6	0.0	0.0	0.0	0.0	0.0	1.2	37.5	72.8	92.5	150.0	218.2
(再掲)65～74歳	140	21.1	30.4	2.6	0.0	0.0	0.0	0.0	0.0	0.0	34.5	64.1	95.5	120.0	120.0
(再掲)75歳以上	118	20.8	32.5	3.0	0.0	0.0	0.0	0.0	0.0	0.0	31.0	70.0	89.1	150.0	150.0

【摂取量一はくさい：食品群34 (g)】

	性・年齢	人数	平均値	標準偏差	標準誤差	最小値	P1	P5	P10	P25	中央値	P75	P90	P95	P99	最大値	
男性	総数	233	27.1	56.3	3.7	0.0	0.0	0.0	0.0	0.0	0.0	20.0	125.0	150.0	206.7	302.4	
	1～6歳	11	4.0	7.2	2.2	0.0	0.0	0.0	0.0	0.0	0.0	9.6	14.4	20.0	20.0	20.0	
	7～14歳	10	24.9	43.5	13.7	0.0	0.0	0.0	0.0	0.0	0.0	33.1	91.5	137.8	137.8	137.8	
	15～19歳	9	0.0	0.0	0.0	0.0	0.0	0.0	0.0	0.0	0.0	0.0	0.0	0.0	0.0	0.0	
	20～29歳	12	74.3	71.2	20.6	0.0	0.0	0.0	0.0	0.0	83.0	127.5	175.0	175.0	175.0	175.0	
	30～39歳	14	20.3	43.8	11.7	0.0	0.0	0.0	0.0	0.0	0.0	40.0	43.8	160.0	160.0	160.0	
	40～49歳	27	23.4	53.1	10.2	0.0	0.0	0.0	0.0	0.0	0.0	3.9	115.2	146.5	206.7	206.7	
	50～59歳	23	44.6	75.7	15.8	0.0	0.0	0.0	0.0	0.0	0.0	80.0	137.8	175.0	283.4	283.4	
	60～69歳	49	24.8	58.0	8.3	0.0	0.0	0.0	0.0	0.0	0.0	16.0	125.0	146.0	302.4	302.4	
	70～79歳	48	28.4	58.5	8.4	0.0	0.0	0.0	0.0	0.0	0.0	9.0	138.9	187.5	206.7	206.7	
女性	80歳以上	30	20.1	47.5	8.7	0.0	0.0	0.0	0.0	0.0	0.0	0.0	93.0	125.0	200.0	200.0	
	(再掲)20歳以上	203	29.6	59.0	4.1	0.0	0.0	0.0	0.0	0.0	0.0	27.8	125.0	160.0	206.7	302.4	
	(再掲)65～74歳	70	21.9	55.1	6.6	0.0	0.0	0.0	0.0	0.0	0.0	3.0	100.0	138.9	302.4	302.4	
	(再掲)75歳以上	46	32.1	59.0	8.7	0.0	0.0	0.0	0.0	0.0	0.0	56.3	125.0	187.5	200.0	200.0	
	総数	272	24.4	52.5	3.2	0.0	0.0	0.0	0.0	0.0	0.0	21.3	100.0	145.8	268.1	332.0	
	1～6歳	5	4.3	9.5	4.3	0.0	0.0	0.0	0.0	0.0	0.0	0.0	0.0	21.3	21.3	21.3	
	7～14歳	11	48.8	85.6	25.8	0.0	0.0	0.0	0.0	0.0	0.0	50.0	150.6	268.1	268.1	268.1	
	15～19歳	7	15.3	30.3	11.4	0.0	0.0	0.0	0.0	0.0	0.0	26.9	80.0	80.0	80.0	80.0	
	20～29歳	10	21.5	44.1	13.9	0.0	0.0	0.0	0.0	0.0	0.0	10.0	102.5	125.0	125.0	125.0	
	30～39歳	20	15.5	31.5	7.0	0.0	0.0	0.0	0.0	0.0	0.0	17.9	60.0	98.8	117.5	117.5	
総数	40～49歳	19	20.1	45.1	10.3	0.0	0.0	0.0	0.0	0.0	0.0	12.0	137.8	146.5	146.5	146.5	
	50～59歳	31	28.5	50.7	9.1	0.0	0.0	0.0	0.0	0.0	0.0	36.0	125.0	138.9	175.0	175.0	
	60～69歳	63	27.5	59.4	7.5	0.0	0.0	0.0	0.0	0.0	0.0	20.0	100.0	150.0	332.0	332.0	
	70～79歳	61	25.0	51.3	6.6	0.0	0.0	0.0	0.0	0.0	0.0	27.8	90.0	125.0	216.7	216.7	
	80歳以上	45	20.7	53.8	8.0	0.0	0.0	0.0	0.0	0.0	0.0	0.0	100.0	141.0	272.2	272.2	
	(再掲)20歳以上	249	24.0	51.5	3.3	0.0	0.0	0.0	0.0	0.0	0.0	20.0	100.0	141.0	216.7	332.0	
	(再掲)65～74歳	70	21.9	45.5	5.4	0.0	0.0	0.0	0.0	0.0	0.0	20.0	100.0	150.0	187.5	187.5	
	(再掲)75歳以上	72	26.9	57.5	6.8	0.0	0.0	0.0	0.0	0.0	0.0	22.9	112.5	160.0	272.2	272.2	
	総数	505	25.7	54.2	2.4	0.0	0.0	0.0	0.0	0.0	0.0	0.0	20.0	112.6	146.5	216.7	332.0
	1～6歳	16	4.1	7.7	1.9	0.0	0.0	0.0	0.0	0.0	0.0	4.8	20.0	21.3	21.3	21.3	
総数	7～14歳	21	37.4	68.3	14.9	0.0	0.0	0.0	0.0	0.0	0.0	40.0	137.8	150.6	268.1	268.1	
	15～19歳	16	6.7	20.7	5.2	0.0	0.0	0.0	0.0	0.0	0.0	0.0	26.9	80.0	80.0	80.0	
	20～29歳	22	50.3	64.9	13.8	0.0	0.0	0.0	0.0	0.0	0.0	120.0	130.0	175.0	175.0	175.0	
	30～39歳	34	17.4	36.5	6.3	0.0	0.0	0.0	0.0	0.0	0.0	27.8	43.8	117.5	160.0	160.0	
	40～49歳	46	22.0	49.4	7.3	0.0	0.0	0.0	0.0	0.0	0.0	3.9	115.2	146.5	206.7	206.7	
	50～59歳	54	35.3	62.4	8.5	0.0	0.0	0.0	0.0	0.0	0.0	54.9	130.0	175.0	283.4	283.4	
	60～69歳	112	26.3	58.6	5.5	0.0	0.0	0.0	0.0	0.0	0.0	20.0	100.0	150.0	302.4	332.0	
	70～79歳	109	26.5	54.3	5.2	0.0	0.0	0.0	0.0	0.0	0.0	27.7	112.5	187.5	206.7	216.7	
	80歳以上	75	20.5	51.0	5.9	0.0	0.0	0.0	0.0	0.0	0.0	0.0	100.0	141.0	272.2	272.2	
	(再掲)20歳以上	452	26.5	55.0	2.6	0.0	0.0	0.0	0.0	0.0	0.0	20.0	117.5	146.5	216.7	332.0	
(再掲)65～74歳	140	21.9	50.4	4.3	0.0	0.0	0.0	0.0	0.0	0.0	5.9	100.0	144.5	206.7	302.4		
(再掲)75歳以上	118	28.9	57.9	5.3	0.0	0.0	0.0	0.0	0.0	0.0	27.7	112.6	187.5	216.7	272.2		

【摂取量—その他の淡色野菜：食品群35(B)】

	性・年齢	人数	平均値	標準偏差	標準誤差	最小値	P1	P5	P10	P25	中央値	P75	P90	P95	P99	最大値
男性	総数	233	55.8	57.5	3.8	0.0	0.0	0.0	0.0	10.7	40.0	79.0	143.0	150.0	298.0	366.2
	1～6歳	11	15.2	16.3	4.9	0.0	0.0	0.0	0.0	0.0	10.5	23.0	38.0	50.0	50.0	50.0
	7～14歳	10	73.4	43.7	13.8	11.7	11.7	12.6	12.6	40.0	77.9	85.7	136.8	148.0	148.0	148.0
	15～19歳	9	49.6	52.7	17.6	7.1	7.1	7.1	7.1	11.1	33.3	55.0	149.3	149.3	149.3	149.3
	20～29歳	12	45.8	45.2	13.0	0.0	0.0	0.0	0.0	1.1	40.2	75.0	87.9	143.3	143.3	143.3
	30～39歳	14	26.5	34.1	9.1	0.0	0.0	0.0	0.0	2.5	16.0	30.0	78.0	112.5	112.5	112.5
	40～49歳	27	48.3	40.2	7.7	0.0	0.0	0.0	0.0	9.6	45.0	75.6	100.0	116.7	149.5	149.5
	50～59歳	23	54.2	68.5	14.3	0.0	0.0	0.0	0.0	10.7	34.0	75.0	108.5	143.3	314.2	314.2
	60～69歳	49	76.0	65.3	9.3	0.0	0.0	0.0	5.0	24.6	65.0	109.8	182.4	188.4	298.0	298.0
	70～79歳	48	51.9	49.1	7.1	0.0	0.0	0.0	0.0	10.5	36.2	74.5	144.6	147.1	185.4	185.4
	80歳以上	30	65.6	75.5	13.8	0.0	0.0	0.0	0.0	25.0	37.7	96.0	144.0	187.5	366.2	366.2
	(再掲)20歳以上	203	57.4	59.0	4.1	0.0	0.0	0.0	0.0	10.7	43.3	80.0	143.3	150.0	298.0	366.2
	(再掲)65～74歳	70	62.1	57.4	6.9	0.0	0.0	0.0	2.5	20.0	49.4	85.0	145.1	182.4	298.0	298.0
(再掲)75歳以上	46	61.4	67.0	9.9	0.0	0.0	0.0	0.0	20.0	42.5	96.0	147.1	150.0	366.2	366.2	
総数	272	53.5	47.1	2.9	0.0	0.0	0.0	0.0	18.0	42.4	83.9	125.0	143.3	182.4	271.0	
女性	1～6歳	5	47.1	49.6	22.2	5.0	5.0	5.0	5.0	9.0	43.7	49.5	128.3	128.3	128.3	128.3
	7～14歳	11	43.6	42.8	12.9	0.0	0.0	0.0	0.0	6.0	40.5	71.9	88.0	138.0	138.0	138.0
	15～19歳	7	61.8	46.3	17.5	20.0	20.0	20.0	20.0	29.2	51.4	73.5	156.0	156.0	156.0	156.0
	20～29歳	10	49.4	43.9	13.9	12.3	12.3	13.7	13.7	24.0	31.7	65.0	126.7	143.3	143.3	143.3
	30～39歳	20	49.3	41.5	9.3	0.0	0.0	0.0	0.0	19.0	38.4	83.0	105.2	123.7	140.3	140.3
	40～49歳	19	50.9	56.2	12.9	0.0	0.0	0.0	0.0	20.0	32.7	57.0	162.2	208.9	208.9	208.9
	50～59歳	31	56.8	49.4	8.9	0.0	0.0	0.0	0.0	12.2	55.0	90.0	143.3	151.6	154.3	154.3
	60～69歳	63	54.0	45.8	5.8	0.0	0.0	0.0	0.0	14.0	43.0	88.0	118.4	130.0	182.4	182.4
	70～79歳	61	58.6	47.1	6.0	0.0	0.0	1.0	5.0	23.8	46.3	88.0	133.3	143.8	162.4	162.4
	80歳以上	45	49.4	50.3	7.5	0.0	0.0	0.0	0.0	13.4	40.0	63.0	106.7	115.0	271.0	271.0
	(再掲)20歳以上	249	53.8	47.5	3.0	0.0	0.0	0.0	0.0	18.0	42.3	85.0	125.0	143.3	182.4	271.0
	(再掲)65～74歳	70	59.9	45.9	5.5	0.0	0.0	0.0	1.3	25.0	50.7	88.0	123.5	146.5	182.4	182.4
	(再掲)75歳以上	72	52.2	50.5	6.0	0.0	0.0	0.0	0.0	10.5	42.7	71.6	125.0	138.3	271.0	271.0
総数	505	54.6	52.1	2.3	0.0	0.0	0.0	0.0	15.0	40.5	80.0	128.3	148.5	208.4	366.2	
総数	1～6歳	16	25.2	32.6	8.2	0.0	0.0	0.0	0.0	5.0	11.3	40.8	50.0	128.3	128.3	128.3
	7～14歳	21	57.8	44.8	9.8	0.0	0.0	6.0	6.0	18.0	49.5	85.7	125.6	138.0	148.0	148.0
	15～19歳	16	54.9	48.7	12.2	7.1	7.1	8.0	8.0	18.5	36.5	71.8	149.3	156.0	156.0	156.0
	20～29歳	22	47.4	43.6	9.3	0.0	0.0	0.2	0.2	15.0	31.8	75.0	110.0	143.3	143.3	143.3
	30～39歳	34	39.9	39.8	6.8	0.0	0.0	0.0	0.0	3.0	25.6	66.0	103.3	112.5	140.3	140.3
	40～49歳	46	49.4	46.9	6.9	0.0	0.0	0.0	0.0	15.0	36.2	66.7	116.7	149.5	208.9	208.9
	50～59歳	54	55.7	57.7	7.9	0.0	0.0	0.0	0.0	12.2	36.9	75.3	143.3	151.6	314.2	314.2
	60～69歳	112	63.6	56.0	5.3	0.0	0.0	0.0	0.0	20.0	50.6	92.4	143.0	182.4	208.4	298.0
	70～79歳	109	55.6	47.9	4.6	0.0	0.0	1.0	1.0	20.0	45.0	85.0	138.3	147.1	162.4	185.4
	80歳以上	75	55.9	61.7	7.1	0.0	0.0	0.0	0.0	13.4	40.0	91.5	115.0	149.6	366.2	366.2
	(再掲)20歳以上	452	55.5	52.9	2.5	0.0	0.0	0.0	0.0	15.0	42.5	82.9	128.3	149.5	208.9	366.2
	(再掲)65～74歳	140	61.0	51.8	4.4	0.0	0.0	1.3	1.3	20.3	50.0	87.5	137.5	154.2	188.4	298.0
	(再掲)75歳以上	118	55.8	57.4	5.3	0.0	0.0	0.0	0.0	11.0	42.7	91.5	130.0	149.6	271.0	366.2

【摂取量一野菜ジュース：食品群36(g)】

	性・年齢	人数	平均値	標準偏差	標準誤差	最小値	P1	P5	P10	P25	中央値	P75	P90	P95	P99	最大値
男性	総数	233	8.4	39.8	2.6	0.0	0.0	0.0	0.0	0.0	0.0	0.0	0.0	0.0	206.0	300.0
	1～6歳	11	18.2	40.5	12.2	0.0	0.0	0.0	0.0	0.0	0.0	0.0	100.0	100.0	100.0	100.0
	7～14歳	10	0.0	0.0	0.0	0.0	0.0	0.0	0.0	0.0	0.0	0.0	0.0	0.0	0.0	0.0
	15～19歳	9	0.0	0.0	0.0	0.0	0.0	0.0	0.0	0.0	0.0	0.0	0.0	0.0	0.0	0.0
	20～29歳	12	0.0	0.0	0.0	0.0	0.0	0.0	0.0	0.0	0.0	0.0	0.0	0.0	0.0	0.0
	30～39歳	14	14.7	55.1	14.7	0.0	0.0	0.0	0.0	0.0	0.0	0.0	0.0	0.0	206.0	206.0
	40～49歳	27	7.0	36.6	7.0	0.0	0.0	0.0	0.0	0.0	0.0	0.0	0.0	0.0	0.0	190.0
	50～59歳	23	0.0	0.0	0.0	0.0	0.0	0.0	0.0	0.0	0.0	0.0	0.0	0.0	0.0	0.0
	60～69歳	49	17.8	54.7	7.8	0.0	0.0	0.0	0.0	0.0	0.0	0.0	0.0	126.0	206.0	206.0
	70～79歳	48	10.2	50.8	7.3	0.0	0.0	0.0	0.0	0.0	0.0	0.0	0.0	0.0	0.0	300.0
	80歳以上	30	0.0	0.0	0.0	0.0	0.0	0.0	0.0	0.0	0.0	0.0	0.0	0.0	0.0	0.0
	(再掲)20歳以上	203	8.7	41.5	2.9	0.0	0.0	0.0	0.0	0.0	0.0	0.0	0.0	0.0	0.0	206.0
	女性	(再掲)65～74歳	70	12.2	45.4	5.4	0.0	0.0	0.0	0.0	0.0	0.0	0.0	0.0	0.0	126.0
(再掲)75歳以上		46	6.5	44.2	6.5	0.0	0.0	0.0	0.0	0.0	0.0	0.0	0.0	0.0	0.0	300.0
総数		272	9.5	39.3	2.4	0.0	0.0	0.0	0.0	0.0	0.0	0.0	0.0	0.0	100.0	206.0
1～6歳		5	20.0	44.7	20.0	0.0	0.0	0.0	0.0	0.0	0.0	0.0	0.0	0.0	100.0	100.0
7～14歳		11	18.2	40.5	12.2	0.0	0.0	0.0	0.0	0.0	0.0	0.0	0.0	0.0	100.0	100.0
15～19歳		7	14.3	37.8	14.3	0.0	0.0	0.0	0.0	0.0	0.0	0.0	0.0	0.0	100.0	100.0
20～29歳		10	20.0	63.2	20.0	0.0	0.0	0.0	0.0	0.0	0.0	0.0	0.0	0.0	200.0	200.0
30～39歳		20	0.0	0.0	0.0	0.0	0.0	0.0	0.0	0.0	0.0	0.0	0.0	0.0	0.0	0.0
40～49歳		19	0.0	0.0	0.0	0.0	0.0	0.0	0.0	0.0	0.0	0.0	0.0	0.0	0.0	0.0
50～59歳		31	16.3	64.3	11.6	0.0	0.0	0.0	0.0	0.0	0.0	0.0	0.0	0.0	206.0	300.0
60～69歳		63	12.5	44.4	5.6	0.0	0.0	0.0	0.0	0.0	0.0	0.0	0.0	0.0	126.0	206.0
70～79歳		61	6.9	30.0	3.8	0.0	0.0	0.0	0.0	0.0	0.0	0.0	0.0	0.0	30.0	190.0
80歳以上		45	6.2	30.4	4.5	0.0	0.0	0.0	0.0	0.0	0.0	0.0	0.0	0.0	0.0	180.0
(再掲)20歳以上	249	8.8	39.4	2.5	0.0	0.0	0.0	0.0	0.0	0.0	0.0	0.0	0.0	100.0	206.0	
(再掲)65～74歳	70	7.5	35.2	4.2	0.0	0.0	0.0	0.0	0.0	0.0	0.0	0.0	0.0	30.0	206.0	
(再掲)75歳以上	72	5.3	26.6	3.1	0.0	0.0	0.0	0.0	0.0	0.0	0.0	0.0	0.0	0.0	180.0	
総数	総数	505	9.0	39.5	1.8	0.0	0.0	0.0	0.0	0.0	0.0	0.0	0.0	0.0	100.0	206.0
	1～6歳	16	18.8	40.3	10.1	0.0	0.0	0.0	0.0	0.0	0.0	0.0	0.0	0.0	100.0	100.0
	7～14歳	21	9.5	30.1	6.6	0.0	0.0	0.0	0.0	0.0	0.0	0.0	0.0	0.0	100.0	100.0
	15～19歳	16	6.3	25.0	6.3	0.0	0.0	0.0	0.0	0.0	0.0	0.0	0.0	0.0	100.0	100.0
	20～29歳	22	9.1	42.6	9.1	0.0	0.0	0.0	0.0	0.0	0.0	0.0	0.0	0.0	200.0	200.0
	30～39歳	34	6.1	35.3	6.1	0.0	0.0	0.0	0.0	0.0	0.0	0.0	0.0	0.0	206.0	206.0
	40～49歳	46	4.1	28.0	4.1	0.0	0.0	0.0	0.0	0.0	0.0	0.0	0.0	0.0	190.0	190.0
	50～59歳	54	9.4	49.1	6.7	0.0	0.0	0.0	0.0	0.0	0.0	0.0	0.0	0.0	300.0	300.0
	60～69歳	112	14.8	49.0	4.6	0.0	0.0	0.0	0.0	0.0	0.0	0.0	0.0	0.0	154.0	206.0
	70～79歳	109	8.3	40.3	3.9	0.0	0.0	0.0	0.0	0.0	0.0	0.0	0.0	0.0	30.0	190.0
	80歳以上	75	3.7	23.6	2.7	0.0	0.0	0.0	0.0	0.0	0.0	0.0	0.0	0.0	0.0	180.0
	(再掲)20歳以上	452	8.7	40.3	1.9	0.0	0.0	0.0	0.0	0.0	0.0	0.0	0.0	0.0	30.0	206.0
	(再掲)65～74歳	140	9.9	40.5	3.4	0.0	0.0	0.0	0.0	0.0	0.0	0.0	0.0	0.0	113.0	206.0
(再掲)75歳以上	118	5.8	34.4	3.2	0.0	0.0	0.0	0.0	0.0	0.0	0.0	0.0	0.0	0.0	180.0	

【摂取量一葉類漬け物：食品群37(g)】

	性・年齢	人数	平均値	標準偏差	標準誤差	最小値	P1	P5	P10	P25	中央値	P75	P90	P95	P99	最大値
男性	総数	233	4.9	18.4	1.2	0.0	0.0	0.0	0.0	0.0	0.0	0.0	7.5	45.0	100.0	135.0
	1～6歳	11	0.0	0.0	0.0	0.0	0.0	0.0	0.0	0.0	0.0	0.0	0.0	0.0	0.0	0.0
	7～14歳	10	3.0	6.3	2.0	0.0	0.0	0.0	0.0	0.0	0.0	0.0	15.0	15.0	15.0	15.0
	15～19歳	9	0.0	0.0	0.0	0.0	0.0	0.0	0.0	0.0	0.0	0.0	0.0	0.0	0.0	0.0
	20～29歳	12	0.0	0.0	0.0	0.0	0.0	0.0	0.0	0.0	0.0	0.0	0.0	0.0	0.0	0.0
	30～39歳	14	4.6	13.7	3.6	0.0	0.0	0.0	0.0	0.0	0.0	0.0	15.0	50.0	50.0	50.0
	40～49歳	27	0.0	0.0	0.0	0.0	0.0	0.0	0.0	0.0	0.0	0.0	0.0	0.0	0.0	0.0
	50～59歳	23	5.3	13.4	2.8	0.0	0.0	0.0	0.0	0.0	0.0	0.0	30.0	40.0	45.0	45.0
	60～69歳	49	7.1	25.4	3.6	0.0	0.0	0.0	0.0	0.0	0.0	0.0	15.0	50.0	135.0	135.0
	70～79歳	48	3.1	13.7	2.0	0.0	0.0	0.0	0.0	0.0	0.0	0.0	7.5	10.0	90.0	90.0
	80歳以上	30	14.2	30.7	5.6	0.0	0.0	0.0	0.0	0.0	0.0	0.0	70.0	100.0	100.0	100.0
	(再掲)20歳以上	203	5.5	19.6	1.4	0.0	0.0	0.0	0.0	0.0	0.0	0.0	9.0	50.0	100.0	135.0
	(再掲)65～74歳	70	5.1	18.1	2.2	0.0	0.0	0.0	0.0	0.0	0.0	0.0	9.5	50.0	100.0	100.0
(再掲)75歳以上	46	9.4	25.5	3.8	0.0	0.0	0.0	0.0	0.0	0.0	0.0	50.0	85.0	100.0	100.0	
総数	272	4.2	16.5	1.0	0.0	0.0	0.0	0.0	0.0	0.0	0.0	0.0	30.0	90.0	135.0	
女性	1～6歳	5	0.0	0.0	0.0	0.0	0.0	0.0	0.0	0.0	0.0	0.0	0.0	0.0	0.0	0.0
	7～14歳	11	0.0	0.0	0.0	0.0	0.0	0.0	0.0	0.0	0.0	0.0	0.0	0.0	0.0	0.0
	15～19歳	7	0.0	0.0	0.0	0.0	0.0	0.0	0.0	0.0	0.0	0.0	0.0	0.0	0.0	0.0
	20～29歳	10	27.0	56.9	18.0	0.0	0.0	0.0	0.0	0.0	0.0	0.0	135.0	135.0	135.0	135.0
	30～39歳	20	0.0	0.0	0.0	0.0	0.0	0.0	0.0	0.0	0.0	0.0	0.0	0.0	0.0	0.0
	40～49歳	19	0.0	0.0	0.0	0.0	0.0	0.0	0.0	0.0	0.0	0.0	0.0	0.0	0.0	0.0
	50～59歳	31	8.0	17.9	3.2	0.0	0.0	0.0	0.0	0.0	0.0	0.0	30.0	45.0	75.0	75.0
	60～69歳	63	1.4	7.4	0.9	0.0	0.0	0.0	0.0	0.0	0.0	0.0	0.0	0.0	0.0	50.0
	70～79歳	61	5.5	17.0	2.2	0.0	0.0	0.0	0.0	0.0	0.0	0.0	15.0	45.0	90.0	90.0
	80歳以上	45	4.2	12.8	1.9	0.0	0.0	0.0	0.0	0.0	0.0	0.0	20.0	35.0	55.0	55.0
	(再掲)20歳以上	249	4.6	17.2	1.1	0.0	0.0	0.0	0.0	0.0	0.0	0.0	6.0	35.0	90.0	135.0
	(再掲)65～74歳	70	2.8	12.8	1.5	0.0	0.0	0.0	0.0	0.0	0.0	0.0	0.0	15.0	90.0	90.0
	(再掲)75歳以上	72	5.3	15.0	1.8	0.0	0.0	0.0	0.0	0.0	0.0	0.0	20.0	50.0	70.0	70.0
総数	505	4.5	17.4	0.8	0.0	0.0	0.0	0.0	0.0	0.0	0.0	4.0	35.0	100.0	135.0	
総数	1～6歳	16	0.0	0.0	0.0	0.0	0.0	0.0	0.0	0.0	0.0	0.0	0.0	0.0	0.0	0.0
	7～14歳	21	1.4	4.5	1.0	0.0	0.0	0.0	0.0	0.0	0.0	0.0	0.0	15.0	15.0	15.0
	15～19歳	16	0.0	0.0	0.0	0.0	0.0	0.0	0.0	0.0	0.0	0.0	0.0	0.0	0.0	0.0
	20～29歳	22	12.3	39.7	8.5	0.0	0.0	0.0	0.0	0.0	0.0	0.0	0.0	135.0	135.0	135.0
	30～39歳	34	1.9	8.9	1.5	0.0	0.0	0.0	0.0	0.0	0.0	0.0	0.0	15.0	50.0	50.0
	40～49歳	46	0.0	0.0	0.0	0.0	0.0	0.0	0.0	0.0	0.0	0.0	0.0	0.0	0.0	0.0
	50～59歳	54	6.8	16.0	2.2	0.0	0.0	0.0	0.0	0.0	0.0	0.0	30.0	45.0	75.0	75.0
	60～69歳	112	3.9	17.8	1.7	0.0	0.0	0.0	0.0	0.0	0.0	0.0	0.0	30.0	100.0	135.0
	70～79歳	109	4.4	15.6	1.5	0.0	0.0	0.0	0.0	0.0	0.0	0.0	9.0	30.0	90.0	90.0
	80歳以上	75	8.2	22.2	2.6	0.0	0.0	0.0	0.0	0.0	0.0	0.0	35.0	55.0	100.0	100.0
	(再掲)20歳以上	452	5.0	18.3	0.9	0.0	0.0	0.0	0.0	0.0	0.0	0.0	7.5	45.0	100.0	135.0
	(再掲)65～74歳	140	3.9	15.6	1.3	0.0	0.0	0.0	0.0	0.0	0.0	0.0	2.0	30.0	90.0	100.0
	(再掲)75歳以上	118	6.9	19.8	1.8	0.0	0.0	0.0	0.0	0.0	0.0	0.0	30.0	55.0	100.0	100.0

【摂取量一たんあん・その他漬け物：食品群38(g)】

性・年齢	人数	平均値	標準偏差	標準誤差	最小値	P1	P5	P10	P25	中央値	P75	P90	P95	P99	最大値
総数	233	9.6	22.9	1.5	0.0	0.0	0.0	0.0	0.0	0.0	10.0	33.3	54.7	110.0	180.0
1～6歳	11	0.0	0.0	0.0	0.0	0.0	0.0	0.0	0.0	0.0	0.0	0.0	0.0	0.0	0.0
7～14歳	10	1.9	4.8	1.5	0.0	0.0	0.0	0.0	0.0	0.0	0.1	9.5	15.0	15.0	15.0
15～19歳	9	2.1	3.0	1.0	0.0	0.0	0.0	0.0	0.0	0.0	5.0	7.0	7.0	7.0	7.0
20～29歳	12	4.1	11.6	3.3	0.0	0.0	0.0	0.0	0.0	0.0	0.0	9.0	40.0	40.0	40.0
30～39歳	14	1.8	4.6	1.2	0.0	0.0	0.0	0.0	0.0	0.0	0.0	10.0	15.0	15.0	15.0
40～49歳	27	5.3	9.7	1.9	0.0	0.0	0.0	0.0	0.0	0.0	8.5	23.3	24.0	39.0	39.0
50～59歳	23	6.8	10.5	2.2	0.0	0.0	0.0	0.0	0.0	0.0	10.0	20.0	26.5	40.0	40.0
60～69歳	49	5.1	12.3	1.8	0.0	0.0	0.0	0.0	0.0	0.0	0.0	22.0	37.5	60.0	60.0
70～79歳	48	21.0	34.0	4.9	0.0	0.0	0.0	0.0	0.0	0.0	37.0	76.7	80.0	148.0	148.0
80歳以上	30	19.0	36.7	6.7	0.0	0.0	0.0	0.0	0.0	3.5	20.0	50.0	90.0	180.0	180.0
(再掲)20歳以上	203	10.8	24.3	1.7	0.0	0.0	0.0	0.0	0.0	0.0	10.0	38.0	60.0	110.0	180.0
(再掲)65～74歳	70	13.6	28.1	3.4	0.0	0.0	0.0	0.0	0.0	0.0	12.0	47.4	73.0	148.0	148.0
(再掲)75歳以上	46	18.5	33.5	4.9	0.0	0.0	0.0	0.0	0.0	0.0	20.0	60.0	80.0	180.0	180.0
総数	272	8.1	15.5	0.9	0.0	0.0	0.0	0.0	0.0	0.0	10.0	24.0	40.0	75.0	90.0
1～6歳	5	2.0	4.5	2.0	0.0	0.0	0.0	0.0	0.0	0.0	0.0	10.0	10.0	10.0	10.0
7～14歳	11	2.1	6.8	2.1	0.0	0.0	0.0	0.0	0.0	0.0	0.0	0.0	22.7	22.7	22.7
15～19歳	7	0.0	0.0	0.0	0.0	0.0	0.0	0.0	0.0	0.0	0.0	0.1	0.1	0.1	0.1
20～29歳	10	0.6	1.9	0.6	0.0	0.0	0.0	0.0	0.0	0.0	0.0	3.1	6.1	6.1	6.1
30～39歳	20	3.8	10.1	2.2	0.0	0.0	0.0	0.0	0.0	0.0	0.0	17.7	31.2	39.0	39.0
40～49歳	19	5.5	16.0	3.7	0.0	0.0	0.0	0.0	0.0	0.0	3.0	10.5	70.0	70.0	70.0
50～59歳	31	6.4	10.4	1.9	0.0	0.0	0.0	0.0	0.0	0.0	10.0	20.0	30.0	40.0	40.0
60～69歳	63	6.2	12.4	1.6	0.0	0.0	0.0	0.0	0.0	0.0	10.0	23.3	30.0	66.0	66.0
70～79歳	61	13.1	17.6	2.3	0.0	0.0	0.0	0.0	0.0	9.0	20.0	38.3	50.0	75.0	75.0
80歳以上	45	13.4	22.2	3.3	0.0	0.0	0.0	0.0	0.0	0.0	15.0	50.0	70.0	90.0	90.0
(再掲)20歳以上	249	8.7	16.0	1.0	0.0	0.0	0.0	0.0	0.0	0.0	12.0	27.0	40.0	75.0	90.0
(再掲)65～74歳	70	8.8	16.4	2.0	0.0	0.0	0.0	0.0	0.0	0.0	10.0	26.5	50.0	75.0	75.0
(再掲)75歳以上	72	13.7	20.1	2.4	0.0	0.0	0.0	0.0	0.0	4.9	20.0	40.0	60.0	90.0	90.0
総数	505	8.8	19.3	0.9	0.0	0.0	0.0	0.0	0.0	0.0	10.0	26.5	40.0	80.0	180.0
1～6歳	16	0.6	2.5	0.6	0.0	0.0	0.0	0.0	0.0	0.0	0.0	0.0	10.0	10.0	10.0
7～14歳	21	2.0	5.8	1.3	0.0	0.0	0.0	0.0	0.0	0.0	0.0	4.0	15.0	22.7	22.7
15～19歳	16	1.2	2.4	0.6	0.0	0.0	0.0	0.0	0.0	0.0	0.3	6.0	7.0	7.0	7.0
20～29歳	22	2.5	8.7	1.8	0.0	0.0	0.0	0.0	0.0	0.0	0.0	6.1	9.0	40.0	40.0
30～39歳	34	3.0	8.2	1.4	0.0	0.0	0.0	0.0	0.0	0.0	0.0	12.0	23.3	39.0	39.0
40～49歳	46	5.4	12.5	1.8	0.0	0.0	0.0	0.0	0.0	0.0	5.0	15.0	24.0	70.0	70.0
50～59歳	54	6.6	10.4	1.4	0.0	0.0	0.0	0.0	0.0	0.0	10.0	20.0	30.0	40.0	40.0
60～69歳	112	5.7	12.3	1.2	0.0	0.0	0.0	0.0	0.0	0.0	6.0	22.7	37.5	60.0	66.0
70～79歳	109	16.6	26.3	2.5	0.0	0.0	0.0	0.0	0.0	1.7	22.4	54.7	75.0	110.0	148.0
80歳以上	75	15.6	28.8	3.3	0.0	0.0	0.0	0.0	0.0	0.0	20.0	50.0	80.0	180.0	180.0
(再掲)20歳以上	452	9.7	20.2	0.9	0.0	0.0	0.0	0.0	0.0	0.0	10.3	30.0	50.0	90.0	180.0
(再掲)65～74歳	140	11.2	23.1	1.9	0.0	0.0	0.0	0.0	0.0	0.0	10.0	38.2	63.0	110.0	148.0
(再掲)75歳以上	118	15.6	26.1	2.4	0.0	0.0	0.0	0.0	0.0	0.9	20.0	45.0	76.7	90.0	180.0

【攝取量—果実類：食品群39-45(g)】

	性・年齢	人数	平均値	標準偏差	標準誤差	最小値	P1	P5	P10	P25	中央値	P75	P90	P95	P99	最大値
	總数	233	109.5	129.4	8.5	0.0	0.0	0.0	0.0	0.0	72.0	175.0	286.5	374.0	580.0	636.0
	1~6歳	11	93.2	62.5	18.8	0.0	0.0	0.0	0.0	7.0	95.8	111.8	182.3	204.0	204.0	204.0
	7~14歳	10	67.2	99.2	31.4	0.0	0.0	0.0	0.0	0.0	0.0	183.3	217.9	252.5	252.5	252.5
	15~19歳	9	56.7	116.3	38.8	0.0	0.0	0.0	0.0	0.0	0.0	50.0	360.0	360.0	360.0	360.0
	20~29歳	12	70.3	110.7	32.0	0.0	0.0	0.0	0.0	0.0	15.0	95.7	168.3	374.0	374.0	374.0
	30~39歳	14	51.6	94.6	25.3	0.0	0.0	0.0	0.0	0.0	0.0	7.0	250.0	280.0	280.0	280.0
	40~49歳	27	74.8	114.2	22.0	0.0	0.0	0.0	0.0	0.0	0.0	110.0	286.5	300.0	425.0	425.0
	50~59歳	23	22.8	45.7	9.5	0.0	0.0	0.0	0.0	0.0	0.0	7.1	85.0	113.3	161.0	161.0
	60~69歳	49	122.4	139.6	19.9	0.0	0.0	0.0	0.0	0.0	100.0	183.0	300.0	397.0	636.0	636.0
	70~79歳	48	157.8	132.5	19.1	0.0	0.0	0.0	0.0	63.0	144.3	212.5	368.0	405.8	590.0	590.0
	80歳以上	30	187.3	148.2	27.1	0.0	0.0	0.0	0.0	85.0	165.0	280.3	383.8	500.0	580.0	580.0
	(再掲)20歳以上	203	114.8	133.5	9.4	0.0	0.0	0.0	0.0	0.0	85.0	180.0	297.5	397.0	580.0	636.0
	(再掲)65~74歳	70	136.9	139.6	16.7	0.0	0.0	0.0	0.0	0.0	128.8	190.0	334.0	404.4	636.0	636.0
	(再掲)75歳以上	46	182.2	138.2	20.4	0.0	0.0	0.0	0.0	85.0	165.0	260.0	340.0	427.7	580.0	580.0
	總数	272	145.6	138.3	8.4	0.0	0.0	0.0	0.0	11.0	120.0	224.5	360.0	435.0	546.0	590.0
	1~6歳	5	87.0	48.8	21.8	3.0	3.0	3.0	3.0	90.0	100.0	120.8	121.0	121.0	121.0	121.0
	7~14歳	11	42.1	39.6	11.9	0.0	0.0	0.0	0.0	0.0	44.0	70.0	100.0	100.0	100.0	100.0
	15~19歳	7	93.3	109.4	41.4	0.0	0.0	0.0	0.0	0.0	51.5	140.0	313.3	313.3	313.3	313.3
	20~29歳	10	161.6	155.6	49.2	0.0	0.0	0.0	0.0	0.0	172.5	210.0	406.0	446.0	446.0	446.0
	30~39歳	20	90.4	128.5	28.7	0.0	0.0	0.0	0.0	0.0	19.8	187.3	291.7	346.2	389.0	389.0
	40~49歳	19	104.8	98.2	22.5	0.0	0.0	0.0	0.0	0.0	100.0	190.0	257.0	313.3	313.3	313.3
	50~59歳	31	83.6	110.2	19.8	0.0	0.0	0.0	0.0	0.0	13.0	168.3	235.0	330.0	366.0	366.0
	60~69歳	63	143.8	136.4	17.2	0.0	0.0	0.0	0.0	18.0	120.0	203.0	360.0	465.0	500.5	500.5
	70~79歳	61	205.7	136.9	17.5	0.0	0.0	0.0	0.0	120.0	197.0	300.0	387.0	405.8	590.0	590.0
	80歳以上	45	187.6	155.9	23.2	0.0	0.0	0.0	0.0	70.0	156.0	296.3	452.0	497.0	576.3	576.3
	(再掲)20歳以上	249	152.8	140.8	8.9	0.0	0.0	0.0	0.0	13.0	130.0	230.0	366.0	443.0	546.0	590.0
	(再掲)65~74歳	70	157.9	124.9	14.9	0.0	0.0	0.0	0.0	66.3	135.8	240.0	341.5	392.0	590.0	590.0
	(再掲)75歳以上	72	203.2	149.3	17.6	0.0	0.0	0.0	0.0	87.5	172.5	309.0	405.8	477.0	576.3	576.3
	總数	505	128.9	135.4	6.0	0.0	0.0	0.0	0.0	0.0	100.0	200.0	323.0	402.5	546.0	636.0
	1~6歳	16	91.2	57.0	14.3	0.0	0.0	0.0	0.0	70.5	97.9	116.3	182.3	204.0	204.0	204.0
	7~14歳	21	54.0	73.3	16.0	0.0	0.0	0.0	0.0	0.0	25.0	70.0	183.3	183.3	252.5	252.5
	15~19歳	16	72.7	111.1	27.8	0.0	0.0	0.0	0.0	0.0	48.8	75.8	313.3	360.0	360.0	360.0
	20~29歳	22	111.8	137.7	29.4	0.0	0.0	0.0	0.0	0.0	64.6	180.0	366.0	374.0	446.0	446.0
	30~39歳	34	74.4	115.8	19.9	0.0	0.0	0.0	0.0	0.0	2.4	80.5	280.0	303.3	389.0	389.0
	40~49歳	46	87.2	107.8	15.9	0.0	0.0	0.0	0.0	0.0	50.4	160.0	257.0	300.0	425.0	425.0
	50~59歳	54	57.7	93.1	12.7	0.0	0.0	0.0	0.0	0.0	0.0	90.0	200.0	252.7	366.0	366.0
	60~69歳	112	134.5	137.6	13.0	0.0	0.0	0.0	0.0	0.5	120.0	196.7	330.0	465.0	500.5	636.0
	70~79歳	109	184.6	136.5	13.1	0.0	0.0	0.0	0.0	105.0	150.0	269.0	387.0	405.8	590.0	590.0
	80歳以上	75	187.5	151.8	17.5	0.0	0.0	0.0	0.0	70.0	165.0	280.5	427.7	500.0	580.0	580.0
	(再掲)20歳以上	452	135.8	138.7	6.5	0.0	0.0	0.0	0.0	0.0	112.7	210.0	340.0	405.8	576.3	636.0
	(再掲)65~74歳	140	147.4	132.4	11.2	0.0	0.0	0.0	0.0	24.0	135.0	204.5	341.5	398.5	590.0	636.0
	(再掲)75歳以上	118	195.0	144.8	13.3	0.0	0.0	0.0	0.0	85.0	168.0	296.3	405.8	477.0	576.3	580.0

【摂取量—生果：食品群39-43 (g)】

性・年齢	人数	平均値	標準偏差	標準誤差	最小値	P1	P5	P10	P25	中央値	P75	P90	P95	P99	最大値
総数	233	105.3	125.8	8.2	0.0	0.0	0.0	0.0	0.0	70.0	165.0	285.0	374.0	500.0	636.0
1～6歳	11	82.2	69.1	20.8	0.0	0.0	0.0	0.0	0.0	90.0	111.8	182.3	204.0	204.0	204.0
7～14歳	10	47.2	74.9	23.7	0.0	0.0	0.0	0.0	0.0	0.0	52.5	183.3	183.3	183.3	183.3
15～19歳	9	34.5	53.0	17.7	0.0	0.0	0.0	0.0	0.0	0.0	50.0	160.0	160.0	160.0	160.0
20～29歳	12	69.5	111.1	32.1	0.0	0.0	0.0	0.0	0.0	10.0	95.7	168.3	374.0	374.0	374.0
30～39歳	14	51.1	94.8	25.3	0.0	0.0	0.0	0.0	0.0	0.0	70.0	250.0	280.0	280.0	280.0
40～49歳	27	69.7	113.4	21.8	0.0	0.0	0.0	0.0	0.0	0.0	110.0	286.5	300.0	425.0	425.0
50～59歳	23	22.5	45.8	9.6	0.0	0.0	0.0	0.0	0.0	0.0	5.0	85.0	113.3	161.0	161.0
60～69歳	49	121.8	139.4	19.9	0.0	0.0	0.0	0.0	0.0	100.0	183.0	300.0	397.0	636.0	636.0
70～79歳	48	156.7	131.7	19.0	0.0	0.0	0.0	0.0	60.0	144.3	210.5	348.0	405.8	590.0	590.0
80歳以上	30	180.5	134.7	24.6	0.0	0.0	0.0	0.0	85.0	162.5	280.3	370.0	427.7	500.0	500.0
(再掲)20歳以上	203	112.6	130.8	9.2	0.0	0.0	0.0	0.0	0.0	83.0	180.0	297.5	397.0	500.0	636.0
(再掲)65～74歳	70	136.4	139.1	16.6	0.0	0.0	0.0	0.0	0.0	128.8	190.0	324.0	400.0	636.0	636.0
(再掲)75歳以上	46	177.4	128.9	19.0	0.0	0.0	0.0	0.0	85.0	162.5	260.0	340.0	405.8	500.0	500.0
総数	272	135.7	133.6	8.1	0.0	0.0	0.0	0.0	0.0	109.7	206.5	340.0	402.5	546.0	590.0
1～6歳	5	82.2	47.3	21.1	0.0	0.0	0.0	0.0	90.0	100.0	100.0	120.8	120.8	120.8	120.8
7～14歳	11	42.1	39.6	11.9	0.0	0.0	0.0	0.0	0.0	44.0	70.0	100.0	100.0	100.0	100.0
15～19歳	7	62.6	55.9	21.1	0.0	0.0	0.0	0.0	0.0	51.5	113.3	140.0	140.0	140.0	140.0
20～29歳	10	123.6	167.9	53.1	0.0	0.0	0.0	0.0	0.0	24.6	210.0	406.0	446.0	446.0	446.0
30～39歳	20	72.2	105.4	23.6	0.0	0.0	0.0	0.0	0.0	18.0	104.0	270.3	287.0	303.3	303.3
40～49歳	19	83.5	75.0	17.2	0.0	0.0	0.0	0.0	0.0	60.0	161.7	200.0	212.5	212.5	212.5
50～59歳	31	76.3	109.0	19.6	0.0	0.0	0.0	0.0	0.0	4.0	150.0	235.0	330.0	366.0	366.0
60～69歳	63	138.5	133.7	16.8	0.0	0.0	0.0	0.0	0.0	120.0	200.0	360.0	447.0	500.5	500.5
70～79歳	61	200.2	133.2	17.1	0.0	0.0	0.0	0.0	120.0	197.0	289.0	380.0	400.0	590.0	590.0
80歳以上	45	178.2	148.7	22.2	0.0	0.0	0.0	0.0	70.0	150.0	285.0	402.5	457.0	576.3	576.3
(再掲)20歳以上	249	142.9	136.7	8.7	0.0	0.0	0.0	0.0	0.0	120.0	212.5	353.5	405.8	546.0	590.0
(再掲)65～74歳	70	156.2	125.7	15.0	0.0	0.0	0.0	0.0	65.0	135.0	240.0	337.5	392.0	590.0	590.0
(再掲)75歳以上	72	193.1	142.3	16.8	0.0	0.0	0.0	0.0	82.5	165.5	296.3	387.0	457.0	576.3	576.3
総数	505	121.7	130.8	5.8	0.0	0.0	0.0	0.0	0.0	92.0	190.0	300.0	397.0	500.5	636.0
1～6歳	16	82.2	61.5	15.4	0.0	0.0	0.0	0.0	25.0	92.9	105.9	182.3	204.0	204.0	204.0
7～14歳	21	44.5	57.6	12.6	0.0	0.0	0.0	0.0	0.0	25.0	63.8	100.0	183.3	183.3	183.3
15～19歳	16	46.8	54.4	13.6	0.0	0.0	0.0	0.0	0.0	41.3	75.8	140.0	160.0	160.0	160.0
20～29歳	22	94.1	139.0	29.6	0.0	0.0	0.0	0.0	0.0	10.0	165.0	366.0	374.0	446.0	446.0
30～39歳	34	63.5	100.2	17.2	0.0	0.0	0.0	0.0	0.0	0.0	70.0	270.0	280.0	303.3	303.3
40～49歳	46	75.4	98.7	14.5	0.0	0.0	0.0	0.0	0.0	46.6	120.0	212.0	286.5	425.0	425.0
50～59歳	54	53.4	91.2	12.4	0.0	0.0	0.0	0.0	0.0	0.0	85.0	185.0	252.7	366.0	366.0
60～69歳	112	131.2	135.9	12.8	0.0	0.0	0.0	0.0	0.0	120.0	195.8	300.0	447.0	500.5	636.0
70～79歳	109	181.0	133.7	12.8	0.0	0.0	0.0	0.0	100.0	150.0	257.0	380.0	405.8	590.0	590.0
80歳以上	75	179.1	142.4	16.4	0.0	0.0	0.0	0.0	70.0	156.0	280.5	400.0	457.0	576.3	576.3
(再掲)20歳以上	452	129.3	134.8	6.3	0.0	0.0	0.0	0.0	0.0	102.5	200.0	323.0	400.0	546.0	636.0
(再掲)65～74歳	140	146.3	132.5	11.2	0.0	0.0	0.0	0.0	5.3	132.5	203.0	335.5	398.5	590.0	636.0
(再掲)75歳以上	118	187.0	136.9	12.6	0.0	0.0	0.0	0.0	85.0	165.0	280.5	387.0	452.0	546.0	576.3

【摂取量—イチゴ：食品群39 (g)】

	性・年齢	人数	平均値	標準偏差	標準誤差	最小値	P1	P5	P10	P25	中央値	P75	P90	P95	P99	最大値
男性	総数	233	0.2	2.9	0.2	0.0	0.0	0.0	0.0	0.0	0.0	0.0	0.0	0.0	0.0	45.0
	1～6歳	11	4.1	13.6	4.1	0.0	0.0	0.0	0.0	0.0	0.0	0.0	0.0	45.0	45.0	45.0
	7～14歳	10	0.0	0.0	0.0	0.0	0.0	0.0	0.0	0.0	0.0	0.0	0.0	0.0	0.0	0.0
	15～19歳	9	0.0	0.0	0.0	0.0	0.0	0.0	0.0	0.0	0.0	0.0	0.0	0.0	0.0	0.0
	20～29歳	12	0.0	0.0	0.0	0.0	0.0	0.0	0.0	0.0	0.0	0.0	0.0	0.0	0.0	0.0
	30～39歳	14	0.0	0.0	0.0	0.0	0.0	0.0	0.0	0.0	0.0	0.0	0.0	0.0	0.0	0.0
	40～49歳	27	0.0	0.0	0.0	0.0	0.0	0.0	0.0	0.0	0.0	0.0	0.0	0.0	0.0	0.0
	50～59歳	23	0.0	0.0	0.0	0.0	0.0	0.0	0.0	0.0	0.0	0.0	0.0	0.0	0.0	0.0
	60～69歳	49	0.0	0.0	0.0	0.0	0.0	0.0	0.0	0.0	0.0	0.0	0.0	0.0	0.0	0.0
	70～79歳	48	0.0	0.0	0.0	0.0	0.0	0.0	0.0	0.0	0.0	0.0	0.0	0.0	0.0	0.0
	80歳以上	30	0.0	0.0	0.0	0.0	0.0	0.0	0.0	0.0	0.0	0.0	0.0	0.0	0.0	0.0
	(再掲)20歳以上	203	0.0	0.0	0.0	0.0	0.0	0.0	0.0	0.0	0.0	0.0	0.0	0.0	0.0	0.0
	(再掲)65～74歳	70	0.0	0.0	0.0	0.0	0.0	0.0	0.0	0.0	0.0	0.0	0.0	0.0	0.0	0.0
(再掲)75歳以上	46	0.0	0.0	0.0	0.0	0.0	0.0	0.0	0.0	0.0	0.0	0.0	0.0	0.0	0.0	
総数	272	0.2	2.5	0.2	0.0	0.0	0.0	0.0	0.0	0.0	0.0	0.0	29.5	29.5	29.5	
女性	1～6歳	5	5.9	13.2	5.9	0.0	0.0	0.0	0.0	0.0	0.0	0.0	29.5	29.5	29.5	29.5
	7～14歳	11	0.0	0.0	0.0	0.0	0.0	0.0	0.0	0.0	0.0	0.0	0.0	0.0	0.0	0.0
	15～19歳	7	0.0	0.0	0.0	0.0	0.0	0.0	0.0	0.0	0.0	0.0	0.0	0.0	0.0	0.0
	20～29歳	10	0.0	0.0	0.0	0.0	0.0	0.0	0.0	0.0	0.0	0.0	0.0	0.0	0.0	0.0
	30～39歳	20	0.0	0.0	0.0	0.0	0.0	0.0	0.0	0.0	0.0	0.0	0.0	0.0	0.0	0.0
	40～49歳	19	0.0	0.0	0.0	0.0	0.0	0.0	0.0	0.0	0.0	0.0	0.0	0.0	0.0	0.0
	50～59歳	31	0.0	0.0	0.0	0.0	0.0	0.0	0.0	0.0	0.0	0.0	0.0	0.0	0.0	0.0
	60～69歳	63	0.0	0.0	0.0	0.0	0.0	0.0	0.0	0.0	0.0	0.0	0.0	0.0	0.0	0.0
	70～79歳	61	0.0	0.0	0.0	0.0	0.0	0.0	0.0	0.0	0.0	0.0	0.0	0.0	0.0	0.0
	80歳以上	45	0.7	4.4	0.7	0.0	0.0	0.0	0.0	0.0	0.0	0.0	0.0	0.0	29.5	29.5
	(再掲)20歳以上	249	0.1	1.9	0.1	0.0	0.0	0.0	0.0	0.0	0.0	0.0	0.0	0.0	0.0	0.0
	(再掲)65～74歳	70	0.0	0.0	0.0	0.0	0.0	0.0	0.0	0.0	0.0	0.0	0.0	0.0	0.0	0.0
	(再掲)75歳以上	72	0.4	3.5	0.4	0.0	0.0	0.0	0.0	0.0	0.0	0.0	0.0	0.0	0.0	0.0
総数	505	0.2	2.7	0.1	0.0	0.0	0.0	0.0	0.0	0.0	0.0	0.0	0.0	0.0	29.5	
総数	1～6歳	16	4.7	13.0	3.3	0.0	0.0	0.0	0.0	0.0	0.0	0.0	29.5	45.0	45.0	45.0
	7～14歳	21	0.0	0.0	0.0	0.0	0.0	0.0	0.0	0.0	0.0	0.0	0.0	0.0	0.0	0.0
	15～19歳	16	0.0	0.0	0.0	0.0	0.0	0.0	0.0	0.0	0.0	0.0	0.0	0.0	0.0	0.0
	20～29歳	22	0.0	0.0	0.0	0.0	0.0	0.0	0.0	0.0	0.0	0.0	0.0	0.0	0.0	0.0
	30～39歳	34	0.0	0.0	0.0	0.0	0.0	0.0	0.0	0.0	0.0	0.0	0.0	0.0	0.0	0.0
	40～49歳	46	0.0	0.0	0.0	0.0	0.0	0.0	0.0	0.0	0.0	0.0	0.0	0.0	0.0	0.0
	50～59歳	54	0.0	0.0	0.0	0.0	0.0	0.0	0.0	0.0	0.0	0.0	0.0	0.0	0.0	0.0
	60～69歳	112	0.0	0.0	0.0	0.0	0.0	0.0	0.0	0.0	0.0	0.0	0.0	0.0	0.0	0.0
	70～79歳	109	0.0	0.0	0.0	0.0	0.0	0.0	0.0	0.0	0.0	0.0	0.0	0.0	0.0	0.0
	80歳以上	75	0.4	3.4	0.4	0.0	0.0	0.0	0.0	0.0	0.0	0.0	0.0	0.0	0.0	29.5
	(再掲)20歳以上	452	0.1	1.4	0.1	0.0	0.0	0.0	0.0	0.0	0.0	0.0	0.0	0.0	0.0	29.5
	(再掲)65～74歳	140	0.0	0.0	0.0	0.0	0.0	0.0	0.0	0.0	0.0	0.0	0.0	0.0	0.0	0.0
	(再掲)75歳以上	118	0.3	2.7	0.3	0.0	0.0	0.0	0.0	0.0	0.0	0.0	0.0	0.0	0.0	29.5

【攝取量－柑橘類：食品群40(g)】

	性・年齡	人數	平均值	標準偏差	標準誤差	最小值	P1	P5	P10	P25	中央値	P75	P90	P95	P99	最大値
男性	總數	233	16.8	44.6	2.9	0.0	0.0	0.0	0.0	0.0	0.0	0.0	80.0	100.0	204.0	300.0
	1～6歲	11	19.5	32.4	9.8	0.0	0.0	0.0	0.0	0.0	0.0	40.0	50.0	100.0	100.0	100.0
	7～14歲	10	0.0	0.0	0.0	0.0	0.0	0.0	0.0	0.0	0.0	0.0	0.0	0.0	0.0	0.0
	15～19歲	9	8.9	26.7	8.9	0.0	0.0	0.0	0.0	0.0	0.0	0.0	80.0	80.0	80.0	80.0
	20～29歲	12	23.7	61.3	17.7	0.0	0.0	0.0	0.0	0.0	0.0	0.0	80.0	204.0	204.0	204.0
	30～39歲	14	0.0	0.0	0.0	0.0	0.0	0.0	0.0	0.0	0.0	0.0	0.0	0.0	0.0	0.0
	40～49歲	27	9.1	32.3	6.2	0.0	0.0	0.0	0.0	0.0	0.0	0.0	33.3	52.0	160.0	160.0
	50～59歲	23	3.0	14.2	3.0	0.0	0.0	0.0	0.0	0.0	0.0	0.0	0.0	0.0	68.0	68.0
	60～69歲	49	20.9	60.9	8.7	0.0	0.0	0.0	0.0	0.0	0.0	0.0	0.0	160.0	300.0	300.0
	70～79歲	48	22.4	43.9	6.3	0.0	0.0	0.0	0.0	0.0	0.0	0.0	100	100.0	180.0	180.0
	80歲以上	30	30.9	52.9	9.7	0.0	0.0	0.0	0.0	0.0	0.0	0.0	75.0	160.0	162.0	162.0
	(再掲)20歲以上	203	17.8	46.7	3.3	0.0	0.0	0.0	0.0	0.0	0.0	0.0	0.0	100.0	204.0	300.0
	(再掲)65～74歲	70	19.8	48.8	5.8	0.0	0.0	0.0	0.0	0.0	0.0	0.0	0.0	81.5	90.0	300.0
(再掲)75歲以上	46	28.8	53.8	7.9	0.0	0.0	0.0	0.0	0.0	0.0	0.0	40.0	140.0	180.0	180.0	
總數	272	23.5	51.9	3.1	0.0	0.0	0.0	0.0	0.0	0.0	0.0	4.2	80.0	240.0	320.0	
女性	1～6歲	5	25.0	43.3	19.4	0.0	0.0	0.0	0.0	0.0	0.0	25.0	100.0	100.0	100.0	100.0
	7～14歲	11	0.0	0.0	0.0	0.0	0.0	0.0	0.0	0.0	0.0	0.0	0.0	0.0	0.0	0.0
	15～19歲	7	4.8	12.6	4.8	0.0	0.0	0.0	0.0	0.0	0.0	0.0	33.3	33.3	33.3	33.3
	20～29歲	10	30.5	54.7	17.3	0.0	0.0	0.0	0.0	0.0	0.0	65.0	120.0	160.0	160.0	160.0
	30～39歲	20	5.2	23.3	5.2	0.0	0.0	0.0	0.0	0.0	0.0	0.0	0.0	52.0	104.0	104.0
	40～49歲	19	7.3	19.5	4.5	0.0	0.0	0.0	0.0	0.0	0.0	0.0	33.3	80.0	80.0	80.0
	50～59歲	31	12.5	29.4	5.3	0.0	0.0	0.0	0.0	0.0	0.0	0.0	75.0	80.0	95.0	95.0
	60～69歲	63	25.1	63.4	8.0	0.0	0.0	0.0	0.0	0.0	0.0	0.0	84.0	200.0	320.0	320.0
	70～79歲	61	36.0	53.2	6.8	0.0	0.0	0.0	0.0	0.0	0.0	80.0	104.0	155.0	192.0	192.0
	80歲以上	45	33.8	66.5	9.9	0.0	0.0	0.0	0.0	0.0	0.0	60.0	80.0	210.0	300.0	300.0
	(再掲)20歲以上	249	25.0	53.6	3.4	0.0	0.0	0.0	0.0	0.0	0.0	10.0	10.0	150.0	240.0	320.0
	(再掲)65～74歲	70	21.1	47.7	5.7	0.0	0.0	0.0	0.0	0.0	0.0	0.0	0.0	80.0	240.0	240.0
	(再掲)75歲以上	72	40.0	65.7	7.7	0.0	0.0	0.0	0.0	0.0	0.0	75.0	150.0	192.0	300.0	300.0
總數	505	20.4	48.7	2.2	0.0	0.0	0.0	0.0	0.0	0.0	0.0	0.0	80.0	104.0	212.0	320.0
總數	1～6歲	16	21.3	34.8	8.7	0.0	0.0	0.0	0.0	0.0	0.0	32.5	100.0	100.0	100.0	100.0
	7～14歲	21	0.0	0.0	0.0	0.0	0.0	0.0	0.0	0.0	0.0	0.0	0.0	0.0	0.0	0.0
	15～19歲	16	7.1	21.1	5.3	0.0	0.0	0.0	0.0	0.0	0.0	0.0	33.3	80.0	80.0	80.0
	20～29歲	22	26.8	57.1	12.2	0.0	0.0	0.0	0.0	0.0	0.0	0.0	80.0	160.0	204.0	204.0
	30～39歲	34	3.1	17.8	3.1	0.0	0.0	0.0	0.0	0.0	0.0	0.0	0.0	0.0	104.0	104.0
	40～49歲	46	8.4	27.5	4.1	0.0	0.0	0.0	0.0	0.0	0.0	0.0	33.3	52.0	160.0	160.0
	50～59歲	54	8.5	24.4	3.3	0.0	0.0	0.0	0.0	0.0	0.0	0.0	64.0	75.0	95.0	95.0
	60～69歲	112	23.2	62.0	5.9	0.0	0.0	0.0	0.0	0.0	0.0	0.0	80.0	200.0	300.0	320.0
	70～79歲	109	30.0	49.6	4.7	0.0	0.0	0.0	0.0	0.0	0.0	63.0	100.0	150.0	180.0	192.0
	80歲以上	75	32.6	61.1	7.1	0.0	0.0	0.0	0.0	0.0	0.0	62.0	100.0	162.0	300.0	300.0
	(再掲)20歲以上	452	21.8	50.7	2.4	0.0	0.0	0.0	0.0	0.0	0.0	0.0	0.0	80.0	240.0	320.0
	(再掲)65～74歲	140	20.4	48.0	4.1	0.0	0.0	0.0	0.0	0.0	0.0	0.0	0.0	100.0	240.0	300.0
	(再掲)75歲以上	118	35.6	61.3	5.6	0.0	0.0	0.0	0.0	0.0	0.0	64.0	150.0	180.0	212.0	300.0

【摂取量－バナナ：食品群41 (g)】

	性・年齢	人数	平均値	標準偏差	標準誤差	最小値	P1	P5	P10	P25	中央値	P75	P90	P95	P99	最大値
男性	総数	233	14.1	39.4	2.6	0.0	0.0	0.0	0.0	0.0	0.0	0.0	70.0	108.0	180.0	260.0
	1～6歳	11	24.4	52.9	16.0	0.0	0.0	0.0	0.0	0.0	0.0	15.0	93.3	160.0	160.0	160.0
	7～14歳	10	10.5	22.1	7.0	0.0	0.0	0.0	0.0	0.0	0.0	0.0	52.5	52.5	52.5	52.5
	15～19歳	9	0.0	0.0	0.0	0.0	0.0	0.0	0.0	0.0	0.0	0.0	0.0	0.0	0.0	0.0
	20～29歳	12	9.0	31.2	9.0	0.0	0.0	0.0	0.0	0.0	0.0	0.0	0.0	108.0	108.0	108.0
	30～39歳	14	18.6	48.7	13.0	0.0	0.0	0.0	0.0	0.0	0.0	0.0	100.0	160.0	160.0	160.0
	40～49歳	27	16.4	43.9	8.4	0.0	0.0	0.0	0.0	0.0	0.0	0.0	100.0	110.0	180.0	180.0
	50～59歳	23	0.0	0.0	0.0	0.0	0.0	0.0	0.0	0.0	0.0	0.0	0.0	0.0	0.0	0.0
	60～69歳	49	16.8	47.9	6.8	0.0	0.0	0.0	0.0	0.0	0.0	0.0	100.0	120.0	260.0	260.0
	70～79歳	48	10.1	31.4	4.5	0.0	0.0	0.0	0.0	0.0	0.0	0.0	70.0	87.5	150.0	150.0
	80歳以上	30	26.7	47.5	8.7	0.0	0.0	0.0	0.0	0.0	0.0	50.0	99.0	124.0	180.0	180.0
	(再掲)20歳以上	203	14.4	40.1	2.8	0.0	0.0	0.0	0.0	0.0	0.0	0.0	72.0	108.0	180.0	260.0
	(再掲)65～74歳	70	16.7	46.0	5.5	0.0	0.0	0.0	0.0	0.0	0.0	0.0	93.8	120.0	260.0	260.0
(再掲)75歳以上	46	19.0	40.9	6.0	0.0	0.0	0.0	0.0	0.0	0.0	0.0	90.0	108.0	180.0	180.0	
総数	272	16.2	39.9	2.4	0.0	0.0	0.0	0.0	0.0	0.0	0.0	90.0	120.0	150.0	226.7	
女性	1～6歳	5	30.2	41.7	18.7	0.0	0.0	0.0	0.0	0.0	15.0	36.0	100.0	100.0	100.0	100.0
	7～14歳	11	18.2	40.5	12.2	0.0	0.0	0.0	0.0	0.0	0.0	0.0	100.0	100.0	100.0	100.0
	15～19歳	7	14.3	37.8	14.3	0.0	0.0	0.0	0.0	0.0	0.0	0.0	100.0	100.0	100.0	100.0
	20～29歳	10	40.0	65.8	20.8	0.0	0.0	0.0	0.0	0.0	0.0	100.0	150.0	150.0	150.0	150.0
	30～39歳	20	19.1	56.1	12.5	0.0	0.0	0.0	0.0	0.0	0.0	0.0	78.0	173.3	226.7	226.7
	40～49歳	19	20.7	41.9	9.6	0.0	0.0	0.0	0.0	0.0	0.0	30.0	100.0	150.0	150.0	150.0
	50～59歳	31	16.1	38.2	6.9	0.0	0.0	0.0	0.0	0.0	0.0	0.0	70.0	120.0	150.0	150.0
	60～69歳	63	6.2	24.2	3.1	0.0	0.0	0.0	0.0	0.0	0.0	0.0	0.0	90.0	108.0	108.0
	70～79歳	61	19.3	45.5	5.8	0.0	0.0	0.0	0.0	0.0	0.0	0.0	100.0	130.0	180.0	180.0
	80歳以上	45	15.4	34.2	5.1	0.0	0.0	0.0	0.0	0.0	0.0	0.0	90.0	100.0	120.0	120.0
	(再掲)20歳以上	249	15.8	40.1	2.5	0.0	0.0	0.0	0.0	0.0	0.0	0.0	90.0	120.0	150.0	226.7
	(再掲)65～74歳	70	11.3	36.4	4.3	0.0	0.0	0.0	0.0	0.0	0.0	0.0	30.0	120.0	180.0	180.0
	(再掲)75歳以上	72	16.3	37.1	4.4	0.0	0.0	0.0	0.0	0.0	0.0	0.0	90.0	110.0	150.0	150.0
総数	505	15.2	39.7	1.8	0.0	0.0	0.0	0.0	0.0	0.0	0.0	84.0	108.0	160.0	260.0	
総数	1～6歳	16	26.2	48.4	12.1	0.0	0.0	0.0	0.0	0.0	0.0	25.5	100.0	160.0	160.0	160.0
	7～14歳	21	14.5	32.5	7.1	0.0	0.0	0.0	0.0	0.0	0.0	0.0	52.5	100.0	100.0	100.0
	15～19歳	16	6.3	25.0	6.3	0.0	0.0	0.0	0.0	0.0	0.0	0.0	0.0	100.0	100.0	100.0
	20～29歳	22	23.1	51.1	10.9	0.0	0.0	0.0	0.0	0.0	0.0	0.0	108.0	150.0	150.0	150.0
	30～39歳	34	18.9	52.4	9.0	0.0	0.0	0.0	0.0	0.0	0.0	0.0	100.0	160.0	226.7	226.7
	40～49歳	46	18.2	42.6	6.3	0.0	0.0	0.0	0.0	0.0	0.0	0.0	100.0	110.0	180.0	180.0
	50～59歳	54	9.3	29.8	4.1	0.0	0.0	0.0	0.0	0.0	0.0	0.0	36.0	84.0	150.0	150.0
	60～69歳	112	10.8	36.7	3.5	0.0	0.0	0.0	0.0	0.0	0.0	0.0	0.0	100.0	120.0	260.0
	70～79歳	109	15.3	40.0	3.8	0.0	0.0	0.0	0.0	0.0	0.0	0.0	78.0	120.0	150.0	180.0
	80歳以上	75	19.9	40.1	4.6	0.0	0.0	0.0	0.0	0.0	0.0	0.0	90.0	110.0	180.0	180.0
	(再掲)20歳以上	452	15.2	40.1	1.9	0.0	0.0	0.0	0.0	0.0	0.0	0.0	78.0	110.0	180.0	260.0
	(再掲)65～74歳	140	14.0	41.4	3.5	0.0	0.0	0.0	0.0	0.0	0.0	0.0	74.0	120.0	180.0	260.0
	(再掲)75歳以上	118	17.3	38.5	3.5	0.0	0.0	0.0	0.0	0.0	0.0	0.0	90.0	110.0	150.0	180.0

【摂取量一りんご：食品群42(g)】

性・年齢	人数	平均値	標準偏差	標準誤差	最小値	P1	P5	P10	P25	中央値	P75	P90	P95	P99	最大値
総数	233	40.7	76.7	5.0	0.0	0.0	0.0	0.0	0.0	0.0	60.0	137.7	212.0	376.0	425.0
1～6歳	11	22.3	27.2	8.2	0.0	0.0	0.0	0.0	0.0	0.0	44.0	63.8	63.8	63.8	63.8
7～14歳	10	16.7	35.1	11.1	0.0	0.0	0.0	0.0	0.0	0.0	0.0	83.3	83.3	83.3	83.3
15～19歳	9	16.7	25.1	8.4	0.0	0.0	0.0	0.0	0.0	0.0	49.2	51.5	51.5	51.5	51.5
20～29歳	12	14.2	49.1	14.2	0.0	0.0	0.0	0.0	0.0	0.0	0.0	0.0	170.0	170.0	170.0
30～39歳	14	7.9	20.8	5.6	0.0	0.0	0.0	0.0	0.0	0.0	0.0	40.0	70.0	70.0	70.0
40～49歳	27	44.2	94.6	18.2	0.0	0.0	0.0	0.0	0.0	0.0	51.5	148.0	212.0	425.0	425.0
50～59歳	23	10.7	37.2	7.8	0.0	0.0	0.0	0.0	0.0	0.0	0.0	0.0	85.0	161.0	161.0
60～69歳	49	46.4	89.2	12.7	0.0	0.0	0.0	0.0	0.0	0.0	60.0	212.0	247.0	376.0	376.0
70～79歳	48	69.9	95.3	13.8	0.0	0.0	0.0	0.0	0.0	27.5	114.0	172.2	250.0	425.0	425.0
80歳以上	30	52.6	67.4	12.3	0.0	0.0	0.0	0.0	0.0	28.0	80.0	132.6	182.0	280.5	280.5
(再掲)20歳以上	203	44.0	81.0	5.7	0.0	0.0	0.0	0.0	0.0	0.0	70.0	150.0	212.0	376.0	425.0
(再掲)65～74歳	70	59.2	99.3	11.9	0.0	0.0	0.0	0.0	0.0	0.0	105.0	198.6	297.5	425.0	425.0
(再掲)75歳以上	46	58.6	69.5	10.3	0.0	0.0	0.0	0.0	0.0	53.0	99.0	150.0	182.0	280.5	280.5
総数	272	52.4	76.9	4.7	0.0	0.0	0.0	0.0	0.0	0.0	87.5	160.0	212.5	302.0	425.0
1～6歳	5	11.1	24.7	11.1	0.0	0.0	0.0	0.0	0.0	0.0	0.0	55.3	55.3	55.3	55.3
7～14歳	11	21.6	30.6	9.2	0.0	0.0	0.0	0.0	0.0	0.0	60.0	63.8	70.0	70.0	70.0
15～19歳	7	7.4	19.5	7.4	0.0	0.0	0.0	0.0	0.0	0.0	0.0	51.5	51.5	51.5	51.5
20～29歳	10	4.9	15.6	4.9	0.0	0.0	0.0	0.0	0.0	0.0	0.0	24.6	49.2	49.2	49.2
30～39歳	20	26.6	63.6	14.2	0.0	0.0	0.0	0.0	0.0	0.0	22.0	79.2	176.7	270.0	270.0
40～49歳	19	34.5	65.7	15.1	0.0	0.0	0.0	0.0	0.0	0.0	51.5	200.0	212.5	212.5	212.5
50～59歳	31	21.2	54.8	9.8	0.0	0.0	0.0	0.0	0.0	0.0	0.0	90.0	137.7	255.0	255.0
60～69歳	63	61.6	85.0	10.7	0.0	0.0	0.0	0.0	0.0	0.0	116.7	160.0	240.0	375.0	375.0
70～79歳	61	81.3	86.6	11.1	0.0	0.0	0.0	0.0	0.0	63.8	150.0	175.0	212.0	425.0	425.0
80歳以上	45	70.7	77.8	11.6	0.0	0.0	0.0	0.0	0.0	66.0	108.0	150.0	233.3	302.0	302.0
(再掲)20歳以上	249	55.9	79.1	5.0	0.0	0.0	0.0	0.0	0.0	0.0	99.0	161.0	230.0	302.0	425.0
(再掲)65～74歳	70	73.2	87.1	10.4	0.0	0.0	0.0	0.0	0.0	50.0	135.0	175.4	233.3	425.0	425.0
(再掲)75歳以上	72	71.7	75.0	8.8	0.0	0.0	0.0	0.0	0.0	64.9	124.0	161.0	200.0	302.0	302.0
総数	505	47.0	76.9	3.4	0.0	0.0	0.0	0.0	0.0	0.0	75.0	150.0	212.0	320.0	425.0
1～6歳	16	18.8	26.2	6.6	0.0	0.0	0.0	0.0	0.0	0.0	44.0	63.8	63.8	63.8	63.8
7～14歳	21	19.3	32.1	7.0	0.0	0.0	0.0	0.0	0.0	0.0	44.0	70.0	83.3	83.3	83.3
15～19歳	16	12.6	22.6	5.7	0.0	0.0	0.0	0.0	0.0	0.0	24.6	51.5	51.5	51.5	51.5
20～29歳	22	10.0	37.2	7.9	0.0	0.0	0.0	0.0	0.0	0.0	0.0	0.0	49.2	170.0	170.0
30～39歳	34	18.9	50.9	8.7	0.0	0.0	0.0	0.0	0.0	0.0	0.0	70.0	83.3	270.0	270.0
40～49歳	46	40.2	83.2	12.3	0.0	0.0	0.0	0.0	0.0	0.0	51.5	148.0	212.0	425.0	425.0
50～59歳	54	16.7	48.0	6.5	0.0	0.0	0.0	0.0	0.0	0.0	0.0	85.0	137.7	255.0	255.0
60～69歳	112	54.9	86.8	8.2	0.0	0.0	0.0	0.0	0.0	0.0	100.0	168.0	240.0	375.0	376.0
70～79歳	109	76.3	90.3	8.6	0.0	0.0	0.0	0.0	0.0	50.0	137.7	175.0	233.3	425.0	425.0
80歳以上	75	63.4	73.9	8.5	0.0	0.0	0.0	0.0	0.0	60.0	100.0	148.0	233.3	302.0	302.0
(再掲)20歳以上	452	50.5	80.1	3.8	0.0	0.0	0.0	0.0	0.0	0.0	85.0	160.0	225.0	375.0	425.0
(再掲)65～74歳	140	66.2	93.3	7.9	0.0	0.0	0.0	0.0	0.0	0.0	120.0	175.4	243.5	425.0	425.0
(再掲)75歳以上	118	66.6	72.9	6.7	0.0	0.0	0.0	0.0	0.0	60.0	106.7	161.0	200.0	285.0	302.0

【摂取量—その他の生果：食品群43(g)】

	性・年齢	人数	平均値	標準偏差	標準誤差	最小値	P1	P5	P10	P25	中央値	P75	P90	P95	P99	最大値
男性	総数	233	33.4	67.1	4.4	0.0	0.0	0.0	0.0	0.0	0.0	35.0	137.0	182.0	240.0	409.0
	1～6歳	11	11.8	20.7	6.2	0.0	0.0	0.0	0.0	0.0	0.0	32.0	48.0	50.0	50.0	50.0
	7～14歳	10	20.0	42.2	13.3	0.0	0.0	0.0	0.0	0.0	0.0	0.0	100.0	100.0	100.0	100.0
	15～19歳	9	8.9	26.7	8.9	0.0	0.0	0.0	0.0	0.0	0.0	0.0	80.0	80.0	80.0	80.0
	20～29歳	12	22.6	51.8	15.0	0.0	0.0	0.0	0.0	0.0	0.0	10.0	83.3	168.3	168.3	168.3
	30～39歳	14	24.7	46.5	12.4	0.0	0.0	0.0	0.0	0.0	0.0	35.0	80.5	150.0	150.0	150.0
	40～49歳	27	0.0	0.0	0.0	0.0	0.0	0.0	0.0	0.0	0.0	0.0	0.0	0.0	0.0	0.0
	50～59歳	23	8.8	28.8	6.0	0.0	0.0	0.0	0.0	0.0	0.0	0.0	5.0	85.0	113.3	113.3
	60～69歳	49	37.7	65.4	9.3	0.0	0.0	0.0	0.0	0.0	0.0	66.7	153.0	195.0	226.0	226.0
	70～79歳	48	54.3	88.4	12.8	0.0	0.0	0.0	0.0	0.0	0.0	97.5	182.0	221.0	409.0	409.0
	80歳以上	30	70.2	92.4	16.9	0.0	0.0	0.0	0.0	0.0	0.0	136.0	226.1	240.0	318.0	318.0
	(再掲)20歳以上	203	36.4	70.5	4.9	0.0	0.0	0.0	0.0	0.0	0.0	45.0	150.0	195.0	240.0	409.0
	(再掲)65～74歳	70	40.8	77.0	9.2	0.0	0.0	0.0	0.0	0.0	0.0	66.7	165.0	195.0	409.0	409.0
(再掲)75歳以上	46	71.1	87.7	12.9	0.0	0.0	0.0	0.0	0.0	0.0	137.0	225.2	227.0	318.0	318.0	
総数	272	43.4	81.8	5.0	0.0	0.0	0.0	0.0	0.0	0.0	59.0	153.0	208.0	373.8	546.0	
女性	1～6歳	5	10.0	22.4	10.0	0.0	0.0	0.0	0.0	0.0	0.0	0.0	50.0	50.0	50.0	50.0
	7～14歳	11	2.3	7.5	2.3	0.0	0.0	0.0	0.0	0.0	0.0	0.0	0.0	25.0	25.0	25.0
	15～19歳	7	36.2	62.3	23.5	0.0	0.0	0.0	0.0	0.0	0.0	113.3	140.0	140.0	140.0	140.0
	20～29歳	10	48.2	80.2	25.4	0.0	0.0	0.0	0.0	0.0	0.0	136.0	173.0	210.0	210.0	210.0
	30～39歳	20	21.2	40.5	9.1	0.0	0.0	0.0	0.0	0.0	0.0	33.8	79.5	124.0	148.0	148.0
	40～49歳	19	21.1	46.6	10.7	0.0	0.0	0.0	0.0	0.0	0.0	0.0	113.3	160.0	160.0	160.0
	50～59歳	31	26.4	57.0	10.2	0.0	0.0	0.0	0.0	0.0	0.0	20.0	85.0	168.3	235.0	235.0
	60～69歳	63	45.7	81.3	10.2	0.0	0.0	0.0	0.0	0.0	0.0	63.5	153.0	205.0	430.8	430.8
	70～79歳	61	63.6	94.3	12.1	0.0	0.0	0.0	0.0	0.0	0.0	120.0	200.0	232.0	362.0	362.0
	80歳以上	45	57.6	109.7	16.4	0.0	0.0	0.0	0.0	0.0	0.0	75.0	175.0	232.5	546.0	546.0
	(再掲)20歳以上	249	46.1	84.2	5.3	0.0	0.0	0.0	0.0	0.0	0.0	64.0	168.3	210.0	373.8	546.0
	(再掲)65～74歳	70	50.6	78.2	9.3	0.0	0.0	0.0	0.0	0.0	0.0	119.0	164.5	195.0	362.0	362.0
	(再掲)75歳以上	72	64.8	107.4	12.7	0.0	0.0	0.0	0.0	0.0	0.0	90.0	208.0	240.0	546.0	546.0
総数	505	38.8	75.4	3.4	0.0	0.0	0.0	0.0	0.0	0.0	48.0	150.0	200.0	353.5	546.0	
総数	1～6歳	16	11.3	20.5	5.1	0.0	0.0	0.0	0.0	0.0	0.0	16.0	50.0	50.0	50.0	50.0
	7～14歳	21	10.7	30.2	6.6	0.0	0.0	0.0	0.0	0.0	0.0	0.0	25.0	100.0	100.0	100.0
	15～19歳	16	20.8	46.1	11.5	0.0	0.0	0.0	0.0	0.0	0.0	0.0	113.3	140.0	140.0	140.0
	20～29歳	22	34.3	65.8	14.0	0.0	0.0	0.0	0.0	0.0	0.0	20.0	136.0	168.3	210.0	210.0
	30～39歳	34	22.6	42.4	7.3	0.0	0.0	0.0	0.0	0.0	0.0	35.0	80.5	148.0	150.0	150.0
	40～49歳	46	8.7	31.3	4.6	0.0	0.0	0.0	0.0	0.0	0.0	0.0	0.0	86.7	160.0	160.0
	50～59歳	54	18.9	47.5	6.5	0.0	0.0	0.0	0.0	0.0	0.0	0.0	85.0	136.0	235.0	235.0
	60～69歳	112	42.2	74.5	7.0	0.0	0.0	0.0	0.0	0.0	0.0	65.1	153.0	200.0	226.0	430.8
	70～79歳	109	59.5	91.5	8.8	0.0	0.0	0.0	0.0	0.0	0.0	120.0	195.0	225.8	362.0	409.0
	80歳以上	75	62.7	102.7	11.9	0.0	0.0	0.0	0.0	0.0	0.0	90.0	208.0	240.0	546.0	546.0
	(再掲)20歳以上	452	41.7	78.4	3.7	0.0	0.0	0.0	0.0	0.0	0.0	60.0	153.0	206.0	362.0	546.0
	(再掲)65～74歳	140	45.7	77.5	6.5	0.0	0.0	0.0	0.0	0.0	0.0	74.5	164.5	195.0	362.0	409.0
	(再掲)75歳以上	118	67.2	99.8	9.2	0.0	0.0	0.0	0.0	0.0	0.0	136.0	225.2	240.0	373.8	546.0

【摂取量—ジャム：食品群44（g）】

	性・年齢	人数	平均値	標準偏差	標準誤差	最小値	P1	P5	P10	P25	中央値	P75	P90	P95	P99	最大値
男性	総数	233	0.6	3.1	0.2	0.0	0.0	0.0	0.0	0.0	0.0	0.0	0.0	5.0	20.0	30.0
	1～6歳	11	1.9	6.3	1.9	0.0	0.0	0.0	0.0	0.0	0.0	0.0	0.0	21.0	21.0	21.0
	7～14歳	10	0.0	0.0	0.0	0.0	0.0	0.0	0.0	0.0	0.0	0.0	0.0	0.0	0.0	0.0
	15～19歳	9	0.0	0.0	0.0	0.0	0.0	0.0	0.0	0.0	0.0	0.0	0.0	0.0	0.0	0.0
	20～29歳	12	0.0	0.0	0.0	0.0	0.0	0.0	0.0	0.0	0.0	0.0	0.0	0.0	0.0	0.0
	30～39歳	14	0.5	1.9	0.5	0.0	0.0	0.0	0.0	0.0	0.0	0.0	0.0	7.1	7.1	7.1
	40～49歳	27	0.3	1.7	0.3	0.0	0.0	0.0	0.0	0.0	0.0	0.0	0.0	0.0	9.0	9.0
	50～59歳	23	0.3	1.5	0.3	0.0	0.0	0.0	0.0	0.0	0.0	0.0	0.0	0.0	7.1	7.1
	60～69歳	49	0.6	4.3	0.6	0.0	0.0	0.0	0.0	0.0	0.0	0.0	0.0	0.0	30.0	30.0
	70～79歳	48	0.9	3.4	0.5	0.0	0.0	0.0	0.0	0.0	0.0	0.0	0.0	6.0	20.0	20.0
	80歳以上	30	0.8	2.8	0.5	0.0	0.0	0.0	0.0	0.0	0.0	0.0	0.0	2.5	7.0	13.0
	(再掲)20歳以上	203	0.6	3.0	0.2	0.0	0.0	0.0	0.0	0.0	0.0	0.0	0.0	5.0	13.0	30.0
	女性	(再掲)65～74歳	70	0.5	2.7	0.3	0.0	0.0	0.0	0.0	0.0	0.0	0.0	0.0	0.0	20.0
(再掲)75歳以上		46	0.8	2.5	0.4	0.0	0.0	0.0	0.0	0.0	0.0	0.0	5.0	6.0	13.0	13.0
総数		272	1.5	5.4	0.3	0.0	0.0	0.0	0.0	0.0	0.0	0.0	0.0	12.0	30.0	42.0
1～6歳		5	4.2	9.4	4.2	0.0	0.0	0.0	0.0	0.0	0.0	0.0	21.0	21.0	21.0	21.0
7～14歳		11	0.0	0.0	0.0	0.0	0.0	0.0	0.0	0.0	0.0	0.0	0.0	0.0	0.0	0.0
15～19歳		7	2.1	5.7	2.1	0.0	0.0	0.0	0.0	0.0	0.0	0.0	15.0	15.0	15.0	15.0
20～29歳		10	0.0	0.0	0.0	0.0	0.0	0.0	0.0	0.0	0.0	0.0	0.0	0.0	0.0	0.0
30～39歳		20	1.7	4.9	1.1	0.0	0.0	0.0	0.0	0.0	0.0	0.0	0.0	6.8	15.0	20.0
40～49歳		19	0.2	1.0	0.2	0.0	0.0	0.0	0.0	0.0	0.0	0.0	0.0	0.0	4.5	4.5
50～59歳		31	0.9	3.4	0.6	0.0	0.0	0.0	0.0	0.0	0.0	0.0	0.0	13.0	14.1	14.1
60～69歳		63	1.3	6.0	0.8	0.0	0.0	0.0	0.0	0.0	0.0	0.0	0.0	7.0	42.0	42.0
70～79歳		61	1.9	5.3	0.7	0.0	0.0	0.0	0.0	0.0	0.0	0.0	7.0	10.0	30.0	30.0
80歳以上		45	2.1	7.4	1.1	0.0	0.0	0.0	0.0	0.0	0.0	0.0	0.0	20.0	40.0	40.0
(再掲)20歳以上	249	1.4	5.4	0.3	0.0	0.0	0.0	0.0	0.0	0.0	0.0	3.6	12.0	30.0	42.0	
(再掲)65～74歳	70	0.9	3.3	0.4	0.0	0.0	0.0	0.0	0.0	0.0	0.0	0.0	8.0	20.0	20.0	
(再掲)75歳以上	72	2.5	7.3	0.9	0.0	0.0	0.0	0.0	0.0	0.0	0.0	0.0	10.0	40.0	40.0	
総数	505	1.1	4.5	0.2	0.0	0.0	0.0	0.0	0.0	0.0	0.0	0.0	7.1	21.0	42.0	
1～6歳	16	2.6	7.2	1.8	0.0	0.0	0.0	0.0	0.0	0.0	0.0	0.0	21.0	21.0	21.0	
7～14歳	21	0.0	0.0	0.0	0.0	0.0	0.0	0.0	0.0	0.0	0.0	0.0	0.0	0.0	0.0	
15～19歳	16	0.9	3.8	0.9	0.0	0.0	0.0	0.0	0.0	0.0	0.0	0.0	0.0	15.0	15.0	
20～29歳	22	0.0	0.0	0.0	0.0	0.0	0.0	0.0	0.0	0.0	0.0	0.0	0.0	0.0	0.0	
30～39歳	34	1.2	4.0	0.7	0.0	0.0	0.0	0.0	0.0	0.0	0.0	0.0	3.6	10.0	20.0	
40～49歳	46	0.3	1.5	0.2	0.0	0.0	0.0	0.0	0.0	0.0	0.0	0.0	0.0	0.0	9.0	
50～59歳	54	0.6	2.7	0.4	0.0	0.0	0.0	0.0	0.0	0.0	0.0	0.0	0.0	7.1	14.1	
60～69歳	112	1.0	5.3	0.5	0.0	0.0	0.0	0.0	0.0	0.0	0.0	0.0	4.0	30.0	42.0	
70～79歳	109	1.5	4.5	0.4	0.0	0.0	0.0	0.0	0.0	0.0	0.0	0.0	6.0	10.0	21.0	
80歳以上	75	1.6	6.0	0.7	0.0	0.0	0.0	0.0	0.0	0.0	0.0	0.0	15.0	40.0	40.0	
(再掲)20歳以上	452	1.1	4.5	0.2	0.0	0.0	0.0	0.0	0.0	0.0	0.0	0.0	7.1	21.0	42.0	
(再掲)65～74歳	140	0.7	3.0	0.3	0.0	0.0	0.0	0.0	0.0	0.0	0.0	0.0	5.5	20.0	20.0	
(再掲)75歳以上	118	1.8	6.0	0.5	0.0	0.0	0.0	0.0	0.0	0.0	0.0	0.0	6.0	15.0	30.0	

【攝取量—果汁・果汁飲料：食品群45（g）】

性・年齡	人數	平均值	標準偏差	標準誤差	最小值	P1	P5	P10	P25	中央値	P75	P90	P95	P99	最大値
總數	233	3.6	23.7	1.6	0.0	0.0	0.0	0.0	0.0	0.0	0.0	0.0	0.7	180.0	200.0
1～6歲	11	9.1	30.2	9.1	0.0	0.0	0.0	0.0	0.0	0.0	0.0	100.0	100.0	100.0	100.0
7～14歲	10	20.0	63.2	20.0	0.0	0.0	0.0	0.0	0.0	0.0	0.0	100.0	200.0	200.0	200.0
15～19歲	9	22.2	66.7	22.2	0.0	0.0	0.0	0.0	0.0	0.0	0.0	200.0	200.0	200.0	200.0
20～29歲	12	0.8	2.9	0.8	0.0	0.0	0.0	0.0	0.0	0.0	0.0	0.0	10.0	10.0	10.0
30～39歲	14	0.0	0.0	0.0	0.0	0.0	0.0	0.0	0.0	0.0	0.0	0.0	0.0	0.0	0.0
40～49歲	27	4.8	19.9	3.8	0.0	0.0	0.0	0.0	0.0	0.0	0.0	0.0	30.0	100.0	100.0
50～59歲	23	0.0	0.0	0.0	0.0	0.0	0.0	0.0	0.0	0.0	0.0	0.0	0.0	0.0	0.0
60～69歲	49	0.0	0.1	0.0	0.0	0.0	0.0	0.0	0.0	0.0	0.0	0.0	0.0	1.0	1.0
70～79歲	48	0.2	0.7	0.1	0.0	0.0	0.0	0.0	0.0	0.0	0.0	0.0	0.9	4.4	4.4
80歲以上	30	6.0	32.9	6.0	0.0	0.0	0.0	0.0	0.0	0.0	0.0	0.0	0.0	180.0	180.0
(再掲)20歲以上	203	1.6	14.6	1.0	0.0	0.0	0.0	0.0	0.0	0.0	0.0	0.0	0.0	30.0	180.0
(再掲)65～74歲	70	0.1	0.5	0.1	0.0	0.0	0.0	0.0	0.0	0.0	0.0	0.0	0.0	4.4	4.4
(再掲)75歲以上	46	4.0	26.5	3.9	0.0	0.0	0.0	0.0	0.0	0.0	0.0	0.0	0.9	180.0	180.0
總數	272	8.5	41.1	2.5	0.0	0.0	0.0	0.0	0.0	0.0	0.0	0.0	15.0	200.0	330.0
1～6歲	5	0.6	1.3	0.6	0.0	0.0	0.0	0.0	0.0	0.0	0.0	0.0	3.0	3.0	3.0
7～14歲	11	0.0	0.0	0.0	0.0	0.0	0.0	0.0	0.0	0.0	0.0	0.0	0.0	0.0	0.0
15～19歲	7	28.6	75.6	28.6	0.0	0.0	0.0	0.0	0.0	0.0	0.0	200.0	200.0	200.0	200.0
20～29歲	10	38.0	80.2	25.4	0.0	0.0	0.0	0.0	0.0	0.0	0.0	190.0	200.0	200.0	200.0
30～39歲	20	16.6	73.8	16.5	0.0	0.0	0.0	0.0	0.0	0.0	0.0	0.6	165.6	330.0	330.0
40～49歲	19	21.1	63.1	14.5	0.0	0.0	0.0	0.0	0.0	0.0	0.0	200.0	200.0	200.0	200.0
50～59歲	31	6.5	35.9	6.5	0.0	0.0	0.0	0.0	0.0	0.0	0.0	0.0	0.0	200.0	200.0
60～69歲	63	4.0	25.5	3.2	0.0	0.0	0.0	0.0	0.0	0.0	0.0	0.0	3.0	200.0	200.0
70～79歲	61	3.6	25.6	3.3	0.0	0.0	0.0	0.0	0.0	0.0	0.0	0.0	1.3	200.0	200.0
80歲以上	45	7.3	34.5	5.1	0.0	0.0	0.0	0.0	0.0	0.0	0.0	0.0	0.7	180.0	180.0
(再掲)20歲以上	249	8.5	41.1	2.6	0.0	0.0	0.0	0.0	0.0	0.0	0.0	0.0	15.0	200.0	330.0
(再掲)65～74歲	70	0.8	4.2	0.5	0.0	0.0	0.0	0.0	0.0	0.0	0.0	0.0	2.5	30.0	30.0
(再掲)75歲以上	72	7.6	35.8	4.2	0.0	0.0	0.0	0.0	0.0	0.0	0.0	0.0	15.0	200.0	200.0
總數	505	6.2	34.3	1.5	0.0	0.0	0.0	0.0	0.0	0.0	0.0	0.0	2.5	200.0	330.0
1～6歲	16	6.4	25.0	6.2	0.0	0.0	0.0	0.0	0.0	0.0	0.0	3.0	100.0	100.0	100.0
7～14歲	21	9.5	43.6	9.5	0.0	0.0	0.0	0.0	0.0	0.0	0.0	0.0	0.0	200.0	200.0
15～19歲	16	25.0	68.3	17.1	0.0	0.0	0.0	0.0	0.0	0.0	0.0	200.0	200.0	200.0	200.0
20～29歲	22	17.7	55.9	11.9	0.0	0.0	0.0	0.0	0.0	0.0	0.0	10.0	180.0	200.0	200.0
30～39歲	34	9.7	56.6	9.7	0.0	0.0	0.0	0.0	0.0	0.0	0.0	0.0	1.3	330.0	330.0
40～49歲	46	11.5	43.4	6.4	0.0	0.0	0.0	0.0	0.0	0.0	0.0	0.0	100.0	200.0	200.0
50～59歲	54	3.7	27.2	3.7	0.0	0.0	0.0	0.0	0.0	0.0	0.0	0.0	0.0	200.0	200.0
60～69歲	112	2.3	19.1	1.8	0.0	0.0	0.0	0.0	0.0	0.0	0.0	0.0	0.0	30.0	200.0
70～79歲	109	2.1	19.2	1.8	0.0	0.0	0.0	0.0	0.0	0.0	0.0	0.0	1.3	15.0	200.0
80歲以上	75	6.8	33.7	3.9	0.0	0.0	0.0	0.0	0.0	0.0	0.0	0.0	0.7	180.0	180.0
(再掲)20歲以上	452	5.4	32.2	1.5	0.0	0.0	0.0	0.0	0.0	0.0	0.0	0.0	1.3	200.0	330.0
(再掲)65～74歲	140	0.4	3.0	0.3	0.0	0.0	0.0	0.0	0.0	0.0	0.0	0.0	0.8	18.0	30.0
(再掲)75歲以上	118	6.2	32.4	3.0	0.0	0.0	0.0	0.0	0.0	0.0	0.0	0.0	2.5	180.0	200.0

【摂取量一きのこ類：食品群46 (g)】

	性・年齢	人数	平均値	標準偏差	標準誤差	最小値	P1	P5	P10	P25	中央値	P75	P90	P95	P99	最大値
男性	総数	233	19.0	27.0	1.8	0.0	0.0	0.0	0.0	0.0	5.0	30.0	60.0	73.0	110.0	145.0
	1～6歳	11	10.5	9.3	2.8	0.0	0.0	0.0	0.0	0.3	8.0	20.0	25.0	25.0	25.0	25.0
	7～14歳	10	17.0	26.1	8.2	0.0	0.0	0.0	0.0	0.0	2.4	32.7	57.1	80.0	80.0	80.0
	15～19歳	9	19.6	27.1	9.0	0.0	0.0	0.0	0.0	1.0	8.3	32.5	80.0	80.0	80.0	80.0
	20～29歳	12	5.5	12.6	3.6	0.0	0.0	0.0	0.0	0.0	0.0	0.5	3.0	34.7	34.7	34.7
	30～39歳	14	13.9	20.5	5.5	0.0	0.0	0.0	0.0	0.0	0.0	28.0	50.0	60.0	60.0	60.0
	40～49歳	27	29.0	37.5	7.2	0.0	0.0	0.0	0.0	0.0	11.2	57.0	90.8	92.0	145.0	145.0
	50～59歳	23	7.9	12.7	2.6	0.0	0.0	0.0	0.0	0.0	0.0	21.7	30.0	30.0	34.7	34.7
	60～69歳	49	18.9	24.0	3.4	0.0	0.0	0.0	0.0	0.0	10.0	33.3	55.9	69.0	105.0	105.0
	70～79歳	48	21.0	29.2	4.2	0.0	0.0	0.0	0.0	0.0	0.0	39.4	70.0	83.5	107.3	107.3
	80歳以上	30	27.2	32.6	5.9	0.0	0.0	0.0	0.0	0.0	17.7	40.0	67.9	110.0	120.0	120.0
	(再掲)20歳以上	203	19.6	27.8	1.9	0.0	0.0	0.0	0.0	0.0	1.0	33.3	60.0	72.5	110.0	145.0
	(再掲)65～74歳	70	17.5	23.6	2.8	0.0	0.0	0.0	0.0	0.0	6.4	33.3	50.0	60.0	105.0	105.0
(再掲)75歳以上	46	28.5	33.4	4.9	0.0	0.0	0.0	0.0	0.0	21.4	46.7	72.5	107.3	120.0	120.0	
総数	272	20.4	30.0	1.8	0.0	0.0	0.0	0.0	0.0	9.5	32.9	55.9	80.0	125.0	230.0	
女性	1～6歳	5	9.7	16.2	7.2	0.0	0.0	0.0	0.0	0.0	0.0	11.4	37.3	37.3	37.3	37.3
	7～14歳	11	18.4	22.3	6.7	0.0	0.0	0.0	0.0	0.0	6.0	32.5	50.3	65.0	65.0	65.0
	15～19歳	7	38.0	54.8	20.7	0.0	0.0	0.0	0.0	0.0	10.5	115.8	120.0	120.0	120.0	120.0
	20～29歳	10	21.4	46.9	14.8	0.0	0.0	0.0	0.0	0.0	0.0	30.0	92.1	149.2	149.2	149.2
	30～39歳	20	16.4	24.2	5.4	0.0	0.0	0.0	0.0	0.0	1.8	22.5	55.0	72.0	84.0	84.0
	40～49歳	19	13.4	18.4	4.2	0.0	0.0	0.0	0.0	0.0	4.7	32.5	45.0	60.0	60.0	60.0
	50～59歳	31	16.9	23.1	4.1	0.0	0.0	0.0	0.0	0.0	5.7	28.3	40.0	64.0	95.5	95.5
	60～69歳	63	21.8	26.2	3.3	0.0	0.0	0.0	0.0	0.0	10.0	38.0	55.8	70.0	120.0	120.0
	70～79歳	61	28.4	40.6	5.2	0.0	0.0	0.0	0.0	0.0	15.0	40.0	70.0	94.4	230.0	230.0
	80歳以上	45	13.3	18.5	2.8	0.0	0.0	0.0	0.0	0.0	6.7	16.7	41.9	50.0	72.5	72.5
	(再掲)20歳以上	249	20.2	29.6	1.9	0.0	0.0	0.0	0.0	0.0	10.0	33.3	55.9	72.5	125.0	230.0
	(再掲)65～74歳	70	27.4	39.2	4.7	0.0	0.0	0.0	0.0	0.0	10.0	40.0	74.3	94.4	230.0	230.0
	(再掲)75歳以上	72	15.8	22.1	2.6	0.0	0.0	0.0	0.0	0.0	7.5	23.7	45.0	63.3	110.0	110.0
総数	505	19.8	28.7	1.3	0.0	0.0	0.0	0.0	0.0	7.9	32.5	60.0	73.0	120.0	230.0	
総数	1～6歳	16	10.3	11.3	2.8	0.0	0.0	0.0	0.0	0.0	7.9	16.0	25.0	37.3	37.3	37.3
	7～14歳	21	17.7	23.6	5.1	0.0	0.0	0.0	0.0	0.0	5.7	32.5	50.3	65.0	80.0	80.0
	15～19歳	16	27.6	41.0	10.3	0.0	0.0	0.0	0.0	0.5	9.2	36.6	115.8	120.0	120.0	120.0
	20～29歳	22	12.7	33.0	7.0	0.0	0.0	0.0	0.0	0.0	0.0	0.9	34.7	35.0	149.2	149.2
	30～39歳	34	15.4	22.5	3.9	0.0	0.0	0.0	0.0	0.0	0.0	25.0	50.0	60.0	84.0	84.0
	40～49歳	46	22.6	31.7	4.7	0.0	0.0	0.0	0.0	0.0	8.3	40.0	60.0	90.8	145.0	145.0
	50～59歳	54	13.0	19.7	2.7	0.0	0.0	0.0	0.0	0.0	0.0	25.0	34.7	55.2	95.5	95.5
	60～69歳	112	20.5	25.2	2.4	0.0	0.0	0.0	0.0	0.0	10.0	34.5	55.8	70.0	105.0	120.0
	70～79歳	109	25.1	36.1	3.5	0.0	0.0	0.0	0.0	0.0	10.0	40.0	70.0	94.4	125.0	230.0
	80歳以上	75	18.9	25.8	3.0	0.0	0.0	0.0	0.0	0.0	10.0	30.0	58.1	72.5	120.0	120.0
	(再掲)20歳以上	452	19.9	28.8	1.4	0.0	0.0	0.0	0.0	0.0	7.1	33.3	60.0	72.5	120.0	230.0
	(再掲)65～74歳	140	22.4	32.6	2.8	0.0	0.0	0.0	0.0	0.0	10.0	38.1	60.0	83.5	125.0	230.0
	(再掲)75歳以上	118	20.8	27.7	2.5	0.0	0.0	0.0	0.0	0.0	10.0	34.7	60.0	72.5	110.0	120.0

性・年齢	人数	平均値	標準偏差	標準誤差	最小値	P1	P5	P10	P25	中央値	P75	P90	P95	P99	最大値
総数	233	9.8	16.0	1.0	0.0	0.0	0.0	0.0	0.0	1.0	12.3	35.6	50.0	65.5	75.0
1～6歳	11	8.5	15.6	4.7	0.0	0.0	0.0	0.0	0.0	0.0	12.0	39.1	39.1	39.1	39.1
7～14歳	10	6.7	9.5	3.0	0.0	0.0	0.0	0.0	0.0	0.3	18.8	20.8	22.8	22.8	22.8
15～19歳	9	15.7	26.4	8.8	0.0	0.0	0.0	0.0	0.6	3.0	8.0	72.0	72.0	72.0	72.0
20～29歳	12	9.5	15.0	4.3	0.0	0.0	0.0	0.0	0.0	2.3	14.8	25.0	49.3	49.3	49.3
30～39歳	14	3.6	7.5	2.0	0.0	0.0	0.0	0.0	0.0	0.0	1.0	12.0	25.5	25.5	25.5
40～49歳	27	5.3	10.0	1.9	0.0	0.0	0.0	0.0	0.0	0.3	8.5	19.1	25.0	43.5	43.5
50～59歳	23	11.4	15.9	3.3	0.0	0.0	0.0	0.0	0.0	4.8	13.1	35.6	50.0	53.1	53.1
60～69歳	49	14.2	19.4	2.8	0.0	0.0	0.0	0.0	0.0	4.0	20.2	46.6	50.0	75.0	75.0
70～79歳	48	9.3	15.9	2.3	0.0	0.0	0.0	0.0	0.0	1.5	12.1	43.8	50.0	62.5	62.5
80歳以上	30	9.1	15.1	2.8	0.0	0.0	0.0	0.0	0.0	0.8	12.0	34.5	50.0	52.1	52.1
(再掲)20歳以上	203	9.8	15.8	1.1	0.0	0.0	0.0	0.0	0.0	1.0	12.3	35.6	49.3	62.5	75.0
(再掲)65～74歳	70	14.7	20.0	2.4	0.0	0.0	0.0	0.0	0.0	3.1	24.0	47.8	50.5	75.0	75.0
(再掲)75歳以上	46	7.8	12.9	1.9	0.0	0.0	0.0	0.0	0.0	1.0	12.0	25.0	39.0	52.1	52.1
総数	272	10.9	20.7	1.3	0.0	0.0	0.0	0.0	0.0	0.3	12.3	36.0	50.0	103.8	123.0
1～6歳	5	6.2	8.7	3.9	0.0	0.0	0.0	0.0	0.0	0.2	12.0	18.8	18.8	18.8	18.8
7～14歳	11	7.4	8.6	2.6	0.0	0.0	0.0	0.0	0.0	1.2	18.8	18.8	18.8	18.8	18.8
15～19歳	7	9.6	10.5	4.0	0.0	0.0	0.0	0.0	0.0	5.5	22.8	25.0	25.0	25.0	25.0
20～29歳	10	4.9	7.2	2.3	0.0	0.0	0.0	0.0	0.0	0.6	8.0	17.6	18.8	18.8	18.8
30～39歳	20	11.3	19.8	4.4	0.0	0.0	0.0	0.0	0.0	1.7	9.5	44.5	60.9	68.8	68.8
40～49歳	19	4.5	10.3	2.4	0.0	0.0	0.0	0.0	0.0	0.0	0.5	25.0	37.5	37.5	37.5
50～59歳	31	10.1	20.4	3.7	0.0	0.0	0.0	0.0	0.0	0.2	12.5	24.4	50.0	100.3	100.3
60～69歳	63	13.6	24.7	3.1	0.0	0.0	0.0	0.0	0.0	0.3	20.0	46.6	50.0	116.5	116.5
70～79歳	61	10.5	19.7	2.5	0.0	0.0	0.0	0.0	0.0	0.0	13.0	37.0	50.0	100.3	100.3
80歳以上	45	13.7	25.5	3.8	0.0	0.0	0.0	0.0	0.0	3.0	12.0	40.0	55.9	123.0	123.0
(再掲)20歳以上	249	11.2	21.4	1.4	0.0	0.0	0.0	0.0	0.0	0.2	12.0	39.0	50.0	103.8	123.0
(再掲)65～74歳	70	14.5	26.9	3.2	0.0	0.0	0.0	0.0	0.0	0.3	13.6	50.0	75.0	116.5	116.5
(再掲)75歳以上	72	10.4	21.3	2.5	0.0	0.0	0.0	0.0	0.0	0.5	12.0	25.0	50.0	123.0	123.0
総数	505	10.4	18.7	0.8	0.0	0.0	0.0	0.0	0.0	0.8	12.3	36.0	50.0	100.0	123.0
1～6歳	16	7.8	13.5	3.4	0.0	0.0	0.0	0.0	0.0	0.1	12.0	39.1	39.1	39.1	39.1
7～14歳	21	7.1	8.8	1.9	0.0	0.0	0.0	0.0	0.0	0.5	18.8	18.8	18.8	22.8	22.8
15～19歳	16	13.1	20.6	5.2	0.0	0.0	0.0	0.0	0.5	4.3	17.1	50.0	72.0	72.0	72.0
20～29歳	22	7.4	12.1	2.6	0.0	0.0	0.0	0.0	0.0	0.6	13.1	18.8	25.0	49.3	49.3
30～39歳	34	8.1	16.2	2.8	0.0	0.0	0.0	0.0	0.0	0.2	9.0	30.0	53.0	68.8	68.8
40～49歳	46	5.0	10.0	1.5	0.0	0.0	0.0	0.0	0.0	0.0	3.3	19.1	25.0	43.5	43.5
50～59歳	54	10.7	18.5	2.5	0.0	0.0	0.0	0.0	0.0	2.1	12.5	30.0	50.0	100.3	100.3
60～69歳	112	13.9	22.5	2.1	0.0	0.0	0.0	0.0	0.0	1.5	20.0	46.6	50.0	103.8	116.5
70～79歳	109	10.0	18.1	1.7	0.0	0.0	0.0	0.0	0.0	0.4	12.5	39.0	50.0	62.5	100.3
80歳以上	75	11.8	21.9	2.5	0.0	0.0	0.0	0.0	0.0	1.0	12.0	40.0	52.1	123.0	123.0
(再掲)20歳以上	452	10.6	19.1	0.9	0.0	0.0	0.0	0.0	0.0	0.7	12.1	37.0	50.0	100.3	123.0
(再掲)65～74歳	140	14.6	23.6	2.0	0.0	0.0	0.0	0.0	0.0	1.5	20.0	50.0	62.5	103.8	116.5
(再掲)75歳以上	118	9.4	18.5	1.7	0.0	0.0	0.0	0.0	0.0	1.0	12.0	25.0	50.0	100.0	123.0

【摂取量一魚介類：食品群48-60(g)】

性・年齢	人数	平均値	標準偏差	標準誤差	最小値	P1	P5	P10	P25	中央値	P75	P90	P95	P99	最大値
男性															
総数	233	76.2	71.3	4.7	0.0	0.0	0.0	0.0	12.7	67.5	115.0	180.3	217.0	267.4	400.8
1～6歳	11	32.4	25.4	7.7	0.0	0.0	0.0	5.0	7.0	28.0	60.3	60.3	69.0	69.0	69.0
7～14歳	10	82.9	58.4	18.5	0.0	0.0	0.0	2.0	40.0	78.3	130.0	156.4	170.8	170.8	170.8
15～19歳	9	101.9	117.4	39.1	10.0	10.0	10.0	10.0	40.0	88.0	96.8	400.8	400.8	400.8	400.8
20～29歳	12	31.6	35.3	10.2	0.0	0.0	0.0	0.0	2.5	16.8	58.1	68.3	108.7	108.7	108.7
30～39歳	14	37.2	41.9	11.2	0.0	0.0	0.0	0.0	0.0	17.9	70.0	114.6	115.0	115.0	115.0
40～49歳	27	61.5	56.8	10.9	0.0	0.0	0.0	0.0	10.0	46.7	94.0	152.8	159.0	220.0	220.0
50～59歳	23	94.8	75.1	15.7	0.0	0.0	0.0	0.0	45.0	68.3	149.5	205.5	217.0	252.7	252.7
60～69歳	49	86.8	73.7	10.5	0.0	0.0	0.0	0.0	13.7	78.6	130.0	195.0	227.4	280.0	280.0
70～79歳	48	84.0	69.0	10.0	0.0	0.0	0.3	0.5	17.2	78.8	128.8	181.3	221.3	267.4	267.4
80歳以上	30	87.4	83.8	15.3	0.0	0.0	0.0	0.0	2.0	72.4	154.3	202.6	263.0	264.0	264.0
(再掲)20歳以上	203	77.1	70.5	4.9	0.0	0.0	0.0	0.0	11.5	68.3	119.6	181.3	217.0	264.0	280.0
(再掲)65～74歳	70	87.8	71.6	8.6	0.0	0.0	0.0	0.0	19.3	81.2	131.6	192.2	221.3	280.0	280.0
(再掲)75歳以上	46	83.0	76.5	11.3	0.0	0.0	0.0	0.0	5.4	70.8	140.8	189.7	203.7	264.0	264.0
総数	272	61.7	58.3	3.5	0.0	0.0	0.0	0.0	10.0	53.3	96.7	140.2	165.6	263.0	369.4
女性															
1～6歳	5	18.2	24.0	10.7	0.0	0.0	0.0	0.0	0.0	5.0	32.0	54.0	54.0	54.0	54.0
7～14歳	11	22.5	23.2	7.0	0.0	0.0	0.0	0.0	0.0	18.6	32.0	51.0	73.4	73.4	73.4
15～19歳	7	88.8	45.5	17.2	29.0	29.0	29.0	29.0	48.6	96.8	132.4	154.5	154.5	154.5	154.5
20～29歳	10	26.3	25.5	8.1	0.0	0.0	0.0	0.0	0.0	22.5	50.0	60.0	70.0	70.0	70.0
30～39歳	20	37.0	42.1	9.4	0.0	0.0	0.0	0.0	0.2	18.5	67.7	106.0	123.7	126.9	126.9
40～49歳	19	56.6	46.8	10.7	0.0	0.0	0.0	0.0	0.0	52.5	90.0	132.4	160.0	160.0	160.0
50～59歳	31	69.9	66.7	12.0	0.0	0.0	0.0	0.0	10.0	60.0	116.5	165.6	180.0	224.0	224.0
60～69歳	63	56.0	51.9	6.5	0.0	0.0	0.0	0.0	0.3	59.0	92.2	123.5	160.0	175.0	175.0
70～79歳	61	74.5	58.0	7.4	0.0	0.0	0.0	0.8	28.3	78.3	104.3	142.7	157.0	273.5	273.5
80歳以上	45	78.0	73.4	10.9	0.0	0.0	0.0	0.0	23.0	70.7	100.0	175.0	179.5	369.4	369.4
(再掲)20歳以上	249	63.6	59.2	3.8	0.0	0.0	0.0	0.0	10.0	60.0	98.6	141.5	169.5	263.0	369.4
(再掲)65～74歳	70	69.7	56.4	6.7	0.0	0.0	0.0	0.0	20.0	65.5	100.0	143.8	169.5	273.5	273.5
(再掲)75歳以上	72	73.3	66.2	7.8	0.0	0.0	0.0	0.0	18.1	70.3	101.5	150.0	178.1	369.4	369.4
総数	505	68.4	64.9	2.9	0.0	0.0	0.0	0.0	10.0	60.0	102.0	157.0	184.3	264.0	400.8
1～6歳	16	27.9	25.1	6.3	0.0	0.0	0.0	0.0	5.0	25.0	53.1	60.3	69.0	69.0	69.0
7～14歳	21	51.2	52.5	11.5	0.0	0.0	0.0	0.0	10.0	32.0	78.0	130.0	141.9	170.8	170.8
15～19歳	16	96.1	90.7	22.7	10.0	10.0	10.0	15.0	44.3	88.1	101.7	154.5	400.8	400.8	400.8
20～29歳	22	29.2	30.7	6.5	0.0	0.0	0.0	0.0	0.0	16.8	50.0	68.3	70.0	108.7	108.7
30～39歳	34	37.1	41.3	7.1	0.0	0.0	0.0	0.0	0.0	18.5	69.7	114.6	120.6	126.9	126.9
40～49歳	46	59.5	52.4	7.7	0.0	0.0	0.0	0.0	10.0	49.9	91.8	132.4	159.0	220.0	220.0
50～59歳	54	80.5	70.8	9.6	0.0	0.0	0.0	0.0	12.2	63.8	125.2	180.3	217.0	252.7	252.7
60～69歳	112	69.4	63.9	6.0	0.0	0.0	0.0	0.0	7.5	64.3	110.3	161.5	189.3	238.0	280.0
70～79歳	109	78.7	62.9	6.0	0.0	0.0	0.0	0.5	19.3	78.3	120.0	155.0	188.0	267.4	273.5
80歳以上	75	81.8	77.3	8.9	0.0	0.0	0.0	0.0	17.2	71.5	123.5	184.3	263.0	369.4	369.4
(再掲)20歳以上	452	69.6	64.8	3.0	0.0	0.0	0.0	0.0	10.0	63.3	104.9	160.0	189.3	264.0	369.4
(再掲)65～74歳	140	78.7	64.9	5.5	0.0	0.0	0.0	0.0	19.7	76.8	119.4	165.5	195.0	273.5	280.0
(再掲)75歳以上	118	77.1	70.3	6.5	0.0	0.0	0.0	0.0	10.0	70.3	110.8	175.0	201.5	264.0	369.4

【攝取量—生魚介類：食品群48-55(g)】

	性・年齡	人數	平均值	標準偏差	標準誤差	最小值	P1	P5	P10	P25	中央値	P75	P90	P95	P99	最大値
男性	總數	233	43.2	58.8	3.9	0.0	0.0	0.0	0.0	0.0	15.0	68.3	120.0	181.0	218.0	350.8
	1~6歲	11	23.9	24.2	7.3	0.0	0.0	0.0	0.0	0.0	28.0	50.4	54.3	54.3	54.3	54.3
	7~14歲	10	28.4	36.6	11.6	0.0	0.0	0.0	0.0	0.0	12.0	52.8	83.9	107.8	107.8	107.8
	15~19歲	9	79.3	108.5	36.2	0.0	0.0	0.0	0.0	15.0	46.0	95.0	350.8	350.8	350.8	350.8
	20~29歲	12	23.7	34.9	10.1	0.0	0.0	0.0	0.0	0.0	3.0	54.7	68.3	95.3	95.3	95.3
	30~39歲	14	15.1	27.1	7.2	0.0	0.0	0.0	0.0	0.0	0.0	13.0	64.0	80.0	80.0	80.0
	40~49歲	27	27.1	41.3	7.9	0.0	0.0	0.0	0.0	0.0	0.0	61.8	95.0	100.0	160.0	160.0
	50~59歲	23	61.5	73.4	15.3	0.0	0.0	0.0	0.0	0.0	33.5	76.7	181.0	184.1	250.0	250.0
	60~69歲	49	48.5	60.2	8.6	0.0	0.0	0.0	0.0	0.0	26.3	78.6	160.0	180.0	218.0	218.0
	70~79歲	48	54.1	62.1	9.0	0.0	0.0	0.0	0.0	0.0	30.5	91.4	140.0	200.0	206.4	206.4
	80歲以上	30	39.6	56.7	10.4	0.0	0.0	0.0	0.0	0.0	0.0	65.0	115.0	181.7	204.0	204.0
	(再掲)20歲以上	203	43.3	57.7	4.0	0.0	0.0	0.0	0.0	0.0	13.0	70.7	125.0	181.0	206.4	250.0
	(再掲)65~74歲	70	54.6	62.1	7.4	0.0	0.0	0.0	0.0	0.0	33.0	88.6	165.8	190.0	206.4	206.4
	(再掲)75歲以上	46	42.2	54.8	8.1	0.0	0.0	0.0	0.0	0.0	0.0	73.2	125.0	140.0	204.0	204.0
總數	272	33.5	44.8	2.7	0.0	0.0	0.0	0.0	0.0	0.0	65.0	100.0	125.0	170.0	219.0	
女性	1~6歲	5	4.8	10.7	4.8	0.0	0.0	0.0	0.0	0.0	0.0	0.0	24.0	24.0	24.0	24.0
	7~14歲	11	10.0	15.9	4.8	0.0	0.0	0.0	0.0	0.0	0.0	24.0	24.0	47.6	47.6	47.6
	15~19歲	7	57.8	51.9	19.6	0.0	0.0	0.0	0.0	0.0	39.0	100.0	132.4	132.4	132.4	132.4
	20~29歲	10	12.6	23.2	7.3	0.0	0.0	0.0	0.0	0.0	0.0	10.0	53.2	70.0	70.0	70.0
	30~39歲	20	17.8	34.2	7.7	0.0	0.0	0.0	0.0	0.0	0.0	21.0	85.0	99.3	108.6	108.6
	40~49歲	19	37.4	40.9	9.4	0.0	0.0	0.0	0.0	0.0	24.0	65.0	100.0	132.4	132.4	132.4
	50~59歲	31	41.0	56.3	10.1	0.0	0.0	0.0	0.0	0.0	13.3	86.3	103.3	160.0	219.0	219.0
	60~69歲	63	34.4	43.3	5.5	0.0	0.0	0.0	0.0	0.0	0.0	65.0	98.6	120.0	160.0	160.0
	70~79歲	61	39.9	51.0	6.5	0.0	0.0	0.0	0.0	0.0	0.0	72.0	102.0	130.0	203.5	203.5
	80歲以上	45	33.7	40.3	6.0	0.0	0.0	0.0	0.0	0.0	8.6	60.0	95.5	110.0	129.5	129.5
	(再掲)20歲以上	249	34.5	45.3	2.9	0.0	0.0	0.0	0.0	0.0	0.0	65.0	100.0	125.0	170.0	219.0
	(再掲)65~74歲	70	40.7	47.6	5.7	0.0	0.0	0.0	0.0	0.0	27.2	69.5	103.5	139.5	203.5	203.5
	(再掲)75歲以上	72	33.1	41.5	4.9	0.0	0.0	0.0	0.0	0.0	2.0	68.4	97.5	110.0	129.5	129.5
	總數	505	38.0	51.9	2.3	0.0	0.0	0.0	0.0	0.0	0.0	9.0	65.0	103.3	140.0	204.0
總數	1~6歲	16	17.9	22.5	5.6	0.0	0.0	0.0	0.0	0.0	0.0	38.0	54.3	54.3	54.3	54.3
	7~14歲	21	18.7	28.6	6.2	0.0	0.0	0.0	0.0	0.0	0.0	24.0	52.8	60.0	107.8	107.8
	15~19歲	16	69.9	86.5	21.6	0.0	0.0	0.0	0.0	7.5	42.5	97.5	132.4	350.8	350.8	350.8
	20~29歲	22	18.7	30.0	6.4	0.0	0.0	0.0	0.0	0.0	1.4	36.4	68.3	70.0	95.3	95.3
	30~39歲	34	16.7	31.1	5.3	0.0	0.0	0.0	0.0	0.0	0.0	13.0	80.0	90.0	108.6	108.6
	40~49歲	46	31.3	41.0	6.0	0.0	0.0	0.0	0.0	0.0	4.5	61.8	95.0	100.0	160.0	160.0
	50~59歲	54	49.8	64.3	8.8	0.0	0.0	0.0	0.0	0.0	29.2	76.7	160.0	184.1	250.0	250.0
	60~69歲	112	40.5	51.6	4.9	0.0	0.0	0.0	0.0	0.0	10.0	70.4	108.0	160.0	185.0	218.0
	70~79歲	109	46.1	56.3	5.4	0.0	0.0	0.0	0.0	0.0	19.2	80.3	127.0	170.0	203.5	206.4
	80歲以上	75	36.0	47.3	5.5	0.0	0.0	0.0	0.0	0.0	8.0	65.0	105.0	125.0	204.0	204.0
	(再掲)20歲以上	452	38.5	51.4	2.4	0.0	0.0	0.0	0.0	0.0	8.6	68.3	105.0	140.0	204.0	250.0
	(再掲)65~74歲	140	47.7	55.6	4.7	0.0	0.0	0.0	0.0	0.0	29.7	76.3	125.0	175.8	203.5	206.4
	(再掲)75歲以上	118	36.6	47.1	4.3	0.0	0.0	0.0	0.0	0.0	0.0	70.0	102.0	127.0	181.7	204.0

【摂取量—あじ、いわし類：食品群48(B)】

性・年齢	人数	平均値	標準偏差	標準誤差	最小値	P1	P5	P10	P25	中央値	P75	P90	P95	P99	最大値
総数	233	9.6	26.2	1.7	0.0	0.0	0.0	0.0	0.0	0.0	0.0	50.0	68.3	107.8	180.0
1～6歳	11	0.0	0.0	0.0	0.0	0.0	0.0	0.0	0.0	0.0	0.0	0.0	0.0	0.0	0.0
7～14歳	10	14.7	34.9	11.0	0.0	0.0	0.0	0.0	0.0	0.0	0.0	73.4	107.8	107.8	107.8
15～19歳	9	17.9	27.3	9.1	0.0	0.0	0.0	0.0	0.0	0.0	46.0	65.0	65.0	65.0	65.0
20～29歳	12	14.6	26.8	7.7	0.0	0.0	0.0	0.0	0.0	0.0	19.2	68.3	68.3	68.3	68.3
30～39歳	14	3.1	11.8	3.1	0.0	0.0	0.0	0.0	0.0	0.0	0.0	0.0	44.0	44.0	44.0
40～49歳	27	7.1	20.4	3.9	0.0	0.0	0.0	0.0	0.0	0.0	0.0	61.8	64.0	65.0	65.0
50～59歳	23	13.0	25.8	5.4	0.0	0.0	0.0	0.0	0.0	0.0	5.0	60.1	68.3	81.0	81.0
60～69歳	49	8.3	30.0	4.3	0.0	0.0	0.0	0.0	0.0	0.0	0.0	32.0	70.0	180.0	180.0
70～79歳	48	8.8	28.0	4.0	0.0	0.0	0.0	0.0	0.0	0.0	0.0	36.0	92.7	128.2	128.2
80歳以上	30	13.4	28.5	5.2	0.0	0.0	0.0	0.0	0.0	0.0	0.0	69.1	78.0	91.7	91.7
(再掲)20歳以上	203	9.6	26.4	1.9	0.0	0.0	0.0	0.0	0.0	0.0	0.0	50.0	68.3	100.0	180.0
(再掲)65～74歳	70	11.9	33.5	4.0	0.0	0.0	0.0	0.0	0.0	0.0	0.0	56.5	92.7	180.0	180.0
(再掲)75歳以上	46	8.8	23.8	3.5	0.0	0.0	0.0	0.0	0.0	0.0	0.0	61.5	73.2	91.7	91.7
総数	272	5.8	18.8	1.1	0.0	0.0	0.0	0.0	0.0	0.0	0.0	0.0	65.0	90.0	91.7
1～6歳	5	0.0	0.0	0.0	0.0	0.0	0.0	0.0	0.0	0.0	0.0	0.0	0.0	0.0	0.0
7～14歳	11	0.0	0.0	0.0	0.0	0.0	0.0	0.0	0.0	0.0	0.0	0.0	0.0	0.0	0.0
15～19歳	7	14.9	26.5	10.0	0.0	0.0	0.0	0.0	0.0	0.0	39.0	65.0	65.0	65.0	65.0
20～29歳	10	7.0	22.1	7.0	0.0	0.0	0.0	0.0	0.0	0.0	0.0	35.0	70.0	70.0	70.0
30～39歳	20	4.5	20.1	4.5	0.0	0.0	0.0	0.0	0.0	0.0	0.0	0.0	45.0	90.0	90.0
40～49歳	19	3.4	14.9	3.4	0.0	0.0	0.0	0.0	0.0	0.0	0.0	0.0	65.0	65.0	65.0
50～59歳	31	4.2	17.3	3.1	0.0	0.0	0.0	0.0	0.0	0.0	0.0	0.0	33.3	91.7	91.7
60～69歳	63	7.0	19.2	2.4	0.0	0.0	0.0	0.0	0.0	0.0	0.0	40.0	61.8	78.0	78.0
70～79歳	61	7.6	22.1	2.8	0.0	0.0	0.0	0.0	0.0	0.0	0.0	27.0	65.0	91.7	91.7
80歳以上	45	5.0	16.7	2.5	0.0	0.0	0.0	0.0	0.0	0.0	0.0	0.0	60.0	70.0	70.0
(再掲)20歳以上	249	6.0	19.1	1.2	0.0	0.0	0.0	0.0	0.0	0.0	0.0	5.0	65.0	90.0	91.7
(再掲)65～74歳	70	8.9	22.4	2.7	0.0	0.0	0.0	0.0	0.0	0.0	0.0	62.9	65.0	78.0	78.0
(再掲)75歳以上	72	5.9	19.2	2.3	0.0	0.0	0.0	0.0	0.0	0.0	0.0	0.0	61.5	91.7	91.7
総数	505	7.6	22.6	1.0	0.0	0.0	0.0	0.0	0.0	0.0	0.0	36.0	65.0	91.7	180.0
1～6歳	16	0.0	0.0	0.0	0.0	0.0	0.0	0.0	0.0	0.0	0.0	0.0	0.0	0.0	0.0
7～14歳	21	7.0	24.6	5.4	0.0	0.0	0.0	0.0	0.0	0.0	0.0	0.0	39.0	107.8	107.8
15～19歳	16	16.6	26.1	6.5	0.0	0.0	0.0	0.0	0.0	0.0	42.5	65.0	65.0	65.0	65.0
20～29歳	22	11.1	24.5	5.2	0.0	0.0	0.0	0.0	0.0	0.0	0.0	68.3	68.3	70.0	70.0
30～39歳	34	3.9	17.0	2.9	0.0	0.0	0.0	0.0	0.0	0.0	0.0	0.0	44.0	90.0	90.0
40～49歳	46	5.6	18.2	2.7	0.0	0.0	0.0	0.0	0.0	0.0	0.0	0.0	64.0	65.0	65.0
50～59歳	54	7.9	21.6	2.9	0.0	0.0	0.0	0.0	0.0	0.0	0.0	33.5	68.3	91.7	91.7
60～69歳	112	7.6	24.4	2.3	0.0	0.0	0.0	0.0	0.0	0.0	0.0	33.5	65.0	78.0	180.0
70～79歳	109	8.1	24.8	2.4	0.0	0.0	0.0	0.0	0.0	0.0	0.0	36.0	72.0	100.0	128.2
80歳以上	75	8.4	22.4	2.6	0.0	0.0	0.0	0.0	0.0	0.0	0.0	60.0	70.0	91.7	91.7
(再掲)20歳以上	452	7.6	22.7	1.1	0.0	0.0	0.0	0.0	0.0	0.0	0.0	33.5	65.0	91.7	180.0
(再掲)65～74歳	140	10.4	28.4	2.4	0.0	0.0	0.0	0.0	0.0	0.0	0.0	62.9	71.0	128.2	180.0
(再掲)75歳以上	118	7.0	21.0	1.9	0.0	0.0	0.0	0.0	0.0	0.0	0.0	33.5	70.0	91.7	91.7

【摂取量一さげ、ます類：食品群49(g)】

	性・年齢	人数	平均値	標準偏差	標準誤差	最小値	P1	P5	P10	P25	中央値	P75	P90	P95	P99	最大値
男性	総数	233	3.3	14.5	0.9	0.0	0.0	0.0	0.0	0.0	0.0	0.0	0.0	26.7	100.0	100.0
	1～6歳	11	7.3	16.2	4.9	0.0	0.0	0.0	0.0	0.0	0.0	0.0	40.0	40.0	40.0	40.0
	7～14歳	10	0.0	0.0	0.0	0.0	0.0	0.0	0.0	0.0	0.0	0.0	0.0	0.0	0.0	0.0
	15～19歳	9	8.7	17.6	5.9	0.0	0.0	0.0	0.0	0.0	0.0	10.0	53.3	53.3	53.3	53.3
	20～29歳	12	0.0	0.0	0.0	0.0	0.0	0.0	0.0	0.0	0.0	0.0	0.0	0.0	0.0	0.0
	30～39歳	14	0.0	0.0	0.0	0.0	0.0	0.0	0.0	0.0	0.0	0.0	0.0	0.0	0.0	0.0
	40～49歳	27	7.1	22.8	4.4	0.0	0.0	0.0	0.0	0.0	0.0	0.0	26.7	64.1	100.0	100.0
	50～59歳	23	3.4	10.7	2.2	0.0	0.0	0.0	0.0	0.0	0.0	0.0	5.5	26.7	45.0	45.0
	60～69歳	49	0.6	4.3	0.6	0.0	0.0	0.0	0.0	0.0	0.0	0.0	0.0	0.0	30.0	30.0
	70～79歳	48	4.6	18.0	2.6	0.0	0.0	0.0	0.0	0.0	0.0	0.0	0.0	45.0	100.0	100.0
	80歳以上	30	3.3	18.3	3.3	0.0	0.0	0.0	0.0	0.0	0.0	0.0	0.0	0.0	100.0	100.0
	(再掲)20歳以上	203	3.0	14.6	1.0	0.0	0.0	0.0	0.0	0.0	0.0	0.0	0.0	10.0	100.0	100.0
	女性	(再掲)65～74歳	70	1.2	6.5	0.8	0.0	0.0	0.0	0.0	0.0	0.0	0.0	0.0	0.0	45.0
(再掲)75歳以上		46	5.7	22.4	3.3	0.0	0.0	0.0	0.0	0.0	0.0	0.0	0.0	64.1	100.0	100.0
総数		272	4.2	18.4	1.1	0.0	0.0	0.0	0.0	0.0	0.0	0.0	0.0	30.0	100.0	120.0
1～6歳		5	0.0	0.0	0.0	0.0	0.0	0.0	0.0	0.0	0.0	0.0	0.0	0.0	0.0	0.0
7～14歳		11	0.0	0.0	0.0	0.0	0.0	0.0	0.0	0.0	0.0	0.0	0.0	0.0	0.0	0.0
15～19歳		7	14.3	37.8	14.3	0.0	0.0	0.0	0.0	0.0	0.0	0.0	100.0	100.0	100.0	100.0
20～29歳		10	0.0	0.0	0.0	0.0	0.0	0.0	0.0	0.0	0.0	0.0	0.0	0.0	0.0	0.0
30～39歳		20	4.0	17.9	4.0	0.0	0.0	0.0	0.0	0.0	0.0	0.0	0.0	40.0	80.0	80.0
40～49歳		19	9.5	28.6	6.6	0.0	0.0	0.0	0.0	0.0	0.0	0.0	80.0	100.0	100.0	100.0
50～59歳		31	5.1	19.1	3.4	0.0	0.0	0.0	0.0	0.0	0.0	0.0	5.5	40.0	100.0	100.0
60～69歳		63	2.5	15.9	2.0	0.0	0.0	0.0	0.0	0.0	0.0	0.0	0.0	0.0	120.0	120.0
70～79歳		61	4.7	19.0	2.4	0.0	0.0	0.0	0.0	0.0	0.0	0.0	0.0	30.0	100.0	100.0
80歳以上		45	4.1	16.6	2.5	0.0	0.0	0.0	0.0	0.0	0.0	0.0	0.0	20.0	93.3	93.3
(再掲)20歳以上	249	4.2	18.2	1.2	0.0	0.0	0.0	0.0	0.0	0.0	0.0	0.0	30.0	100.0	120.0	
(再掲)65～74歳	70	2.6	13.5	1.6	0.0	0.0	0.0	0.0	0.0	0.0	0.0	0.0	10.0	100.0	100.0	
(再掲)75歳以上	72	3.9	17.5	2.1	0.0	0.0	0.0	0.0	0.0	0.0	0.0	0.0	20.0	100.0	100.0	
総数	505	3.8	16.7	0.7	0.0	0.0	0.0	0.0	0.0	0.0	0.0	0.0	26.7	100.0	120.0	
1～6歳	16	5.0	13.7	3.4	0.0	0.0	0.0	0.0	0.0	0.0	0.0	0.0	40.0	40.0	40.0	
7～14歳	21	0.0	0.0	0.0	0.0	0.0	0.0	0.0	0.0	0.0	0.0	0.0	0.0	0.0	0.0	
15～19歳	16	11.1	27.3	6.8	0.0	0.0	0.0	0.0	0.0	0.0	0.0	5.0	53.3	100.0	100.0	
20～29歳	22	0.0	0.0	0.0	0.0	0.0	0.0	0.0	0.0	0.0	0.0	0.0	0.0	0.0	0.0	
30～39歳	34	2.4	13.7	2.4	0.0	0.0	0.0	0.0	0.0	0.0	0.0	0.0	0.0	80.0	80.0	
40～49歳	46	8.1	25.0	3.7	0.0	0.0	0.0	0.0	0.0	0.0	0.0	0.0	26.7	80.0	100.0	
50～59歳	54	4.4	16.0	2.2	0.0	0.0	0.0	0.0	0.0	0.0	0.0	0.0	5.5	40.0	100.0	
60～69歳	112	1.7	12.2	1.2	0.0	0.0	0.0	0.0	0.0	0.0	0.0	0.0	0.0	40.0	120.0	
70～79歳	109	4.6	18.5	1.8	0.0	0.0	0.0	0.0	0.0	0.0	0.0	0.0	45.0	100.0	100.0	
80歳以上	75	3.8	17.1	2.0	0.0	0.0	0.0	0.0	0.0	0.0	0.0	0.0	20.0	100.0	100.0	
(再掲)20歳以上	452	3.7	16.7	0.8	0.0	0.0	0.0	0.0	0.0	0.0	0.0	0.0	26.7	100.0	120.0	
(再掲)65～74歳	140	1.9	10.6	0.9	0.0	0.0	0.0	0.0	0.0	0.0	0.0	0.0	5.0	45.0	100.0	
(再掲)75歳以上	118	4.6	19.5	1.8	0.0	0.0	0.0	0.0	0.0	0.0	0.0	0.0	60.0	100.0	100.0	

【摂取量一たい、かれい類：食品群50(g)】

性・年齢	人数	平均値	標準偏差	標準誤差	最小値	P1	P5	P10	P25	中央値	P75	P90	P95	P99	最大値
総数	233	7.7	24.5	1.6	0.0	0.0	0.0	0.0	0.0	0.0	0.0	26.7	63.6	124.0	160.0
1～6歳	11	11.5	20.0	6.0	0.0	0.0	0.0	0.0	0.0	0.0	33.6	42.4	50.4	50.4	50.4
7～14歳	10	6.6	14.7	4.6	0.0	0.0	0.0	0.0	0.0	0.0	0.0	33.2	42.4	42.4	42.4
15～19歳	9	5.7	12.2	4.1	0.0	0.0	0.0	0.0	0.0	0.0	0.0	35.0	35.0	35.0	35.0
20～29歳	12	5.2	17.9	5.2	0.0	0.0	0.0	0.0	0.0	0.0	0.0	0.0	62.0	62.0	62.0
30～39歳	14	5.7	21.4	5.7	0.0	0.0	0.0	0.0	0.0	0.0	0.0	0.0	80.0	80.0	80.0
40～49歳	27	0.0	0.0	0.0	0.0	0.0	0.0	0.0	0.0	0.0	0.0	0.0	0.0	0.0	0.0
50～59歳	23	9.3	30.9	6.4	0.0	0.0	0.0	0.0	0.0	0.0	0.0	3.0	87.4	124.0	124.0
60～69歳	49	6.8	26.6	3.8	0.0	0.0	0.0	0.0	0.0	0.0	0.0	6.0	63.6	160.0	160.0
70～79歳	48	14.6	34.1	4.9	0.0	0.0	0.0	0.0	0.0	0.0	0.0	76.0	90.0	140.0	140.0
80歳以上	30	5.7	17.4	3.2	0.0	0.0	0.0	0.0	0.0	0.0	0.0	25.0	60.0	60.0	60.0
(再掲)20歳以上	203	7.7	25.6	1.8	0.0	0.0	0.0	0.0	0.0	0.0	0.0	24.0	42.4	42.4	42.4
(再掲)65～74歳	70	10.6	30.1	3.6	0.0	0.0	0.0	0.0	0.0	0.0	0.0	51.6	76.5	160.0	160.0
(再掲)75歳以上	46	10.0	28.3	4.2	0.0	0.0	0.0	0.0	0.0	0.0	0.0	60.0	70.0	140.0	140.0
総数	272	7.1	21.9	1.3	0.0	0.0	0.0	0.0	0.0	0.0	0.0	24.0	62.0	97.5	140.0
1～6歳	5	4.8	10.7	4.8	0.0	0.0	0.0	0.0	0.0	0.0	0.0	24.0	24.0	24.0	24.0
7～14歳	11	8.2	14.9	4.5	0.0	0.0	0.0	0.0	0.0	0.0	0.0	24.0	42.4	42.4	42.4
15～19歳	7	12.5	33.0	12.5	0.0	0.0	0.0	0.0	0.0	0.0	0.0	87.4	87.4	87.4	87.4
20～29歳	10	0.0	0.0	0.0	0.0	0.0	0.0	0.0	0.0	0.0	0.0	0.0	0.0	0.0	0.0
30～39歳	20	3.0	13.4	3.0	0.0	0.0	0.0	0.0	0.0	0.0	0.0	0.0	30.0	60.0	60.0
40～49歳	19	14.1	27.7	6.4	0.0	0.0	0.0	0.0	0.0	0.0	15.9	70.0	87.4	87.4	87.4
50～59歳	31	8.3	22.0	4.0	0.0	0.0	0.0	0.0	0.0	0.0	0.0	53.3	62.0	80.0	80.0
60～69歳	63	6.6	20.9	2.6	0.0	0.0	0.0	0.0	0.0	0.0	0.0	0.0	65.0	90.0	90.0
70～79歳	61	10.0	29.4	3.8	0.0	0.0	0.0	0.0	0.0	0.0	0.0	60.0	80.0	140.0	140.0
80歳以上	45	2.8	12.5	1.9	0.0	0.0	0.0	0.0	0.0	0.0	0.0	0.0	6.0	60.0	60.0
(再掲)20歳以上	249	7.0	22.1	1.4	0.0	0.0	0.0	0.0	0.0	0.0	0.0	15.9	62.0	97.5	140.0
(再掲)65～74歳	70	8.8	26.3	3.1	0.0	0.0	0.0	0.0	0.0	0.0	0.0	51.6	76.5	140.0	140.0
(再掲)75歳以上	72	6.3	21.5	2.5	0.0	0.0	0.0	0.0	0.0	0.0	0.0	0.0	60.0	102.0	102.0
総数	505	7.4	23.1	1.0	0.0	0.0	0.0	0.0	0.0	0.0	0.0	24.0	62.0	102.0	160.0
1～6歳	16	9.4	17.6	4.4	0.0	0.0	0.0	0.0	0.0	0.0	12.0	42.4	50.4	50.4	50.4
7～14歳	21	7.5	14.4	3.1	0.0	0.0	0.0	0.0	0.0	0.0	0.0	24.0	42.4	42.4	42.4
15～19歳	16	8.6	23.0	5.7	0.0	0.0	0.0	0.0	0.0	0.0	0.0	35.0	87.4	87.4	87.4
20～29歳	22	2.8	13.2	2.8	0.0	0.0	0.0	0.0	0.0	0.0	0.0	0.0	0.0	62.0	62.0
30～39歳	34	4.1	16.9	2.9	0.0	0.0	0.0	0.0	0.0	0.0	0.0	0.0	60.0	80.0	80.0
40～49歳	46	5.8	18.9	2.8	0.0	0.0	0.0	0.0	0.0	0.0	0.0	15.9	60.0	87.4	87.4
50～59歳	54	8.8	25.9	3.5	0.0	0.0	0.0	0.0	0.0	0.0	0.0	53.3	80.0	124.0	124.0
60～69歳	112	6.7	23.5	2.2	0.0	0.0	0.0	0.0	0.0	0.0	0.0	0.0	65.0	90.0	160.0
70～79歳	109	12.0	31.5	3.0	0.0	0.0	0.0	0.0	0.0	0.0	0.0	70.0	90.0	140.0	140.0
80歳以上	75	3.9	14.6	1.7	0.0	0.0	0.0	0.0	0.0	0.0	0.0	0.0	60.0	60.0	60.0
(再掲)20歳以上	452	7.3	23.7	1.1	0.0	0.0	0.0	0.0	0.0	0.0	0.0	6.0	65.0	120.0	160.0
(再掲)65～74歳	140	9.7	28.2	2.4	0.0	0.0	0.0	0.0	0.0	0.0	0.0	51.6	76.5	140.0	160.0
(再掲)75歳以上	118	7.8	24.3	2.2	0.0	0.0	0.0	0.0	0.0	0.0	0.0	50.0	70.0	102.0	140.0

【摂取量—まぐろ、かじき類：食品群51(g)】

性・年齢	人数	平均値	標準偏差	標準誤差	最小値	P1	P5	P10	P25	中央値	P75	P90	P95	P99	最大値
総数	233	5.9	21.7	1.4	0.0	0.0	0.0	0.0	0.0	0.0	0.0	0.0	60.0	120.0	150.0
1～6歳	11	0.0	0.0	0.0	0.0	0.0	0.0	0.0	0.0	0.0	0.0	0.0	0.0	0.0	0.0
7～14歳	10	7.0	18.9	6.0	0.0	0.0	0.0	0.0	0.0	0.0	0.0	35.2	60.0	60.0	60.0
15～19歳	9	16.7	50.0	16.7	0.0	0.0	0.0	0.0	0.0	0.0	0.0	150.0	150.0	150.0	150.0
20～29歳	12	0.0	0.0	0.0	0.0	0.0	0.0	0.0	0.0	0.0	0.0	0.0	0.0	0.0	0.0
30～39歳	14	0.7	2.8	0.7	0.0	0.0	0.0	0.0	0.0	0.0	0.0	0.0	10.4	10.4	10.4
40～49歳	27	0.0	0.0	0.0	0.0	0.0	0.0	0.0	0.0	0.0	0.0	0.0	0.0	0.0	0.0
50～59歳	23	10.3	26.7	5.6	0.0	0.0	0.0	0.0	0.0	0.0	0.0	60.0	80.0	90.0	90.0
60～69歳	49	6.6	21.8	3.1	0.0	0.0	0.0	0.0	0.0	0.0	0.0	45.0	50.0	120.0	120.0
70～79歳	48	6.9	21.9	3.2	0.0	0.0	0.0	0.0	0.0	0.0	0.0	40.0	50.0	120.0	120.0
80歳以上	30	8.5	26.6	4.9	0.0	0.0	0.0	0.0	0.0	0.0	0.0	30.0	90.0	105.0	105.0
(再掲)20歳以上	203	5.7	20.4	1.4	0.0	0.0	0.0	0.0	0.0	0.0	0.0	0.0	50.0	105.0	120.0
(再掲)65～74歳	70	7.9	24.0	2.9	0.0	0.0	0.0	0.0	0.0	0.0	0.0	45.0	50.0	120.0	120.0
(再掲)75歳以上	46	6.8	23.2	3.4	0.0	0.0	0.0	0.0	0.0	0.0	0.0	0.0	60.0	105.0	105.0
総数	272	2.0	10.9	0.7	0.0	0.0	0.0	0.0	0.0	0.0	0.0	0.0	0.0	60.0	105.0
1～6歳	5	0.0	0.0	0.0	0.0	0.0	0.0	0.0	0.0	0.0	0.0	0.0	0.0	0.0	0.0
7～14歳	11	0.5	1.6	0.5	0.0	0.0	0.0	0.0	0.0	0.0	0.0	0.0	5.2	5.2	5.2
15～19歳	7	6.4	17.0	6.4	0.0	0.0	0.0	0.0	0.0	0.0	0.0	45.0	45.0	45.0	45.0
20～29歳	10	0.0	0.0	0.0	0.0	0.0	0.0	0.0	0.0	0.0	0.0	0.0	0.0	0.0	0.0
30～39歳	20	1.0	4.5	1.0	0.0	0.0	0.0	0.0	0.0	0.0	0.0	0.0	10.0	20.0	20.0
40～49歳	19	5.5	16.7	3.8	0.0	0.0	0.0	0.0	0.0	0.0	0.0	45.0	60.0	60.0	60.0
50～59歳	31	2.8	14.4	2.6	0.0	0.0	0.0	0.0	0.0	0.0	0.0	0.0	6.0	80.0	80.0
60～69歳	63	1.4	8.4	1.1	0.0	0.0	0.0	0.0	0.0	0.0	0.0	0.0	0.0	60.0	60.0
70～79歳	61	0.3	2.6	0.3	0.0	0.0	0.0	0.0	0.0	0.0	0.0	0.0	0.0	20.0	20.0
80歳以上	45	4.0	17.5	2.6	0.0	0.0	0.0	0.0	0.0	0.0	0.0	0.0	25.0	105.0	105.0
(再掲)20歳以上	249	2.0	11.1	0.7	0.0	0.0	0.0	0.0	0.0	0.0	0.0	0.0	0.0	60.0	105.0
(再掲)65～74歳	70	1.1	7.5	0.9	0.0	0.0	0.0	0.0	0.0	0.0	0.0	0.0	0.0	60.0	60.0
(再掲)75歳以上	72	2.5	13.9	1.6	0.0	0.0	0.0	0.0	0.0	0.0	0.0	0.0	0.0	105.0	105.0
総数	505	3.8	16.9	0.7	0.0	0.0	0.0	0.0	0.0	0.0	0.0	0.0	30.0	90.0	150.0
1～6歳	16	0.0	0.0	0.0	0.0	0.0	0.0	0.0	0.0	0.0	0.0	0.0	0.0	0.0	0.0
7～14歳	21	3.6	13.2	2.9	0.0	0.0	0.0	0.0	0.0	0.0	0.0	5.2	10.4	60.0	60.0
15～19歳	16	12.2	38.4	9.6	0.0	0.0	0.0	0.0	0.0	0.0	0.0	45.0	150.0	150.0	150.0
20～29歳	22	0.0	0.0	0.0	0.0	0.0	0.0	0.0	0.0	0.0	0.0	0.0	0.0	0.0	0.0
30～39歳	34	0.9	3.8	0.7	0.0	0.0	0.0	0.0	0.0	0.0	0.0	0.0	10.4	20.0	20.0
40～49歳	46	2.3	10.9	1.6	0.0	0.0	0.0	0.0	0.0	0.0	0.0	0.0	0.0	60.0	60.0
50～59歳	54	6.0	20.7	2.8	0.0	0.0	0.0	0.0	0.0	0.0	0.0	6.0	80.0	90.0	90.0
60～69歳	112	3.7	15.9	1.5	0.0	0.0	0.0	0.0	0.0	0.0	0.0	0.0	45.0	60.0	120.0
70～79歳	109	3.2	14.9	1.4	0.0	0.0	0.0	0.0	0.0	0.0	0.0	0.0	20.0	60.0	120.0
80歳以上	75	5.8	21.5	2.5	0.0	0.0	0.0	0.0	0.0	0.0	0.0	0.0	60.0	105.0	105.0
(再掲)20歳以上	452	3.7	16.0	0.8	0.0	0.0	0.0	0.0	0.0	0.0	0.0	0.0	30.0	90.0	120.0
(再掲)65～74歳	140	4.5	18.1	1.5	0.0	0.0	0.0	0.0	0.0	0.0	0.0	0.0	50.0	120.0	120.0
(再掲)75歳以上	118	4.2	18.1	1.7	0.0	0.0	0.0	0.0	0.0	0.0	0.0	0.0	50.0	105.0	105.0

【摂取量—その他の生魚：食品群52(g)】

	性・年齢	人数	平均値	標準偏差	標準誤差	最小値	P1	P5	P10	P25	中央値	P75	P90	P95	P99	最大値
男性	総数	233	5.4	25.6	1.7	0.0	0.0	0.0	0.0	0.0	0.0	0.0	0.0	300	130.0	250.0
	1～6歳	11	0.0	0.0	0.0	0.0	0.0	0.0	0.0	0.0	0.0	0.0	0.0	0.0	0.0	0.0
	7～14歳	10	0.0	0.0	0.0	0.0	0.0	0.0	0.0	0.0	0.0	0.0	0.0	0.0	0.0	0.0
	15～19歳	9	0.0	0.0	0.0	0.0	0.0	0.0	0.0	0.0	0.0	0.0	0.0	0.0	0.0	0.0
	20～29歳	12	0.0	0.0	0.0	0.0	0.0	0.0	0.0	0.0	0.0	0.0	0.0	0.0	0.0	0.0
	30～39歳	14	0.0	0.0	0.0	0.0	0.0	0.0	0.0	0.0	0.0	0.0	0.0	0.0	0.0	0.0
	40～49歳	27	5.9	30.8	5.9	0.0	0.0	0.0	0.0	0.0	0.0	0.0	0.0	0.0	160.0	160.0
	50～59歳	23	16.8	55.2	11.5	0.0	0.0	0.0	0.0	0.0	0.0	0.0	31.0	100.0	250.0	250.0
	60～69歳	49	6.2	18.7	2.7	0.0	0.0	0.0	0.0	0.0	0.0	0.0	30.0	60.0	81.4	81.4
	70～79歳	48	4.1	19.4	2.8	0.0	0.0	0.0	0.0	0.0	0.0	0.0	0.0	24.0	130.0	130.0
	80歳以上	30	6.8	26.7	4.9	0.0	0.0	0.0	0.0	0.0	0.0	0.0	0.0	80.0	125.0	125.0
	(再掲)20歳以上	203	6.2	27.3	1.9	0.0	0.0	0.0	0.0	0.0	0.0	0.0	0.0	31.0	130.0	250.0
	(再掲)65～74歳	70	3.1	11.6	1.4	0.0	0.0	0.0	0.0	0.0	0.0	0.0	0.0	30.0	70.0	70.0
(再掲)75歳以上	46	7.3	28.5	4.2	0.0	0.0	0.0	0.0	0.0	0.0	0.0	0.0	80.0	130.0	130.0	
総数	272	6.8	25.0	1.5	0.0	0.0	0.0	0.0	0.0	0.0	0.0	0.0	60.0	130.0	160.0	
女性	1～6歳	5	0.0	0.0	0.0	0.0	0.0	0.0	0.0	0.0	0.0	0.0	0.0	0.0	0.0	0.0
	7～14歳	11	0.0	0.0	0.0	0.0	0.0	0.0	0.0	0.0	0.0	0.0	0.0	0.0	0.0	0.0
	15～19歳	7	0.0	0.0	0.0	0.0	0.0	0.0	0.0	0.0	0.0	0.0	0.0	0.0	0.0	0.0
	20～29歳	10	2.0	4.2	1.3	0.0	0.0	0.0	0.0	0.0	0.0	0.0	10.0	10.0	10.0	10.0
	30～39歳	20	1.8	8.1	1.8	0.0	0.0	0.0	0.0	0.0	0.0	0.0	0.0	18.1	36.2	36.2
	40～49歳	19	0.0	0.0	0.0	0.0	0.0	0.0	0.0	0.0	0.0	0.0	0.0	0.0	0.0	0.0
	50～59歳	31	10.5	36.1	6.5	0.0	0.0	0.0	0.0	0.0	0.0	0.0	5.0	125.0	160.0	160.0
	60～69歳	63	8.6	27.4	3.5	0.0	0.0	0.0	0.0	0.0	0.0	0.0	50.0	61.5	160.0	160.0
	70～79歳	61	7.0	27.0	3.5	0.0	0.0	0.0	0.0	0.0	0.0	0.0	0.0	50.0	130.0	130.0
	80歳以上	45	10.8	28.2	4.2	0.0	0.0	0.0	0.0	0.0	0.0	0.0	60.0	80.0	129.5	129.5
	(再掲)20歳以上	249	7.4	26.1	1.7	0.0	0.0	0.0	0.0	0.0	0.0	0.0	10.0	61.5	130.0	160.0
	(再掲)65～74歳	70	7.0	25.9	3.1	0.0	0.0	0.0	0.0	0.0	0.0	0.0	0.0	69.5	130.0	130.0
	(再掲)75歳以上	72	8.8	25.8	3.0	0.0	0.0	0.0	0.0	0.0	0.0	0.0	36.2	80.0	129.5	129.5
総数	505	6.1	25.3	1.1	0.0	0.0	0.0	0.0	0.0	0.0	0.0	0.0	50.0	130.0	250.0	
総数	1～6歳	16	0.0	0.0	0.0	0.0	0.0	0.0	0.0	0.0	0.0	0.0	0.0	0.0	0.0	0.0
	7～14歳	21	0.0	0.0	0.0	0.0	0.0	0.0	0.0	0.0	0.0	0.0	0.0	0.0	0.0	0.0
	15～19歳	16	0.0	0.0	0.0	0.0	0.0	0.0	0.0	0.0	0.0	0.0	0.0	0.0	0.0	0.0
	20～29歳	22	0.9	2.9	0.6	0.0	0.0	0.0	0.0	0.0	0.0	0.0	0.0	10.0	10.0	10.0
	30～39歳	34	1.1	6.2	1.1	0.0	0.0	0.0	0.0	0.0	0.0	0.0	0.0	0.0	36.2	36.2
	40～49歳	46	3.5	23.6	3.5	0.0	0.0	0.0	0.0	0.0	0.0	0.0	0.0	0.0	160.0	160.0
	50～59歳	54	13.2	44.9	6.1	0.0	0.0	0.0	0.0	0.0	0.0	0.0	31.0	125.0	250.0	250.0
	60～69歳	112	7.5	23.9	2.3	0.0	0.0	0.0	0.0	0.0	0.0	0.0	30.0	61.5	91.5	160.0
	70～79歳	109	5.8	23.9	2.3	0.0	0.0	0.0	0.0	0.0	0.0	0.0	0.0	30.0	130.0	130.0
	80歳以上	75	9.2	27.5	3.2	0.0	0.0	0.0	0.0	0.0	0.0	0.0	36.2	80.0	129.5	129.5
	(再掲)20歳以上	452	6.8	26.6	1.3	0.0	0.0	0.0	0.0	0.0	0.0	0.0	0.0	60.0	130.0	250.0
	(再掲)65～74歳	140	5.1	20.1	1.7	0.0	0.0	0.0	0.0	0.0	0.0	0.0	0.0	40.0	130.0	130.0
	(再掲)75歳以上	118	8.2	26.7	2.5	0.0	0.0	0.0	0.0	0.0	0.0	0.0	30.0	80.0	129.5	130.0

【摂取量一員類：食品群53(g)】

	性・年齢	人数	平均値	標準偏差	標準誤差	最小値	P1	P5	P10	P25	中央値	P75	P90	P95	P99	最大値
男性	総数	233	3.4	12.6	0.8	0.0	0.0	0.0	0.0	0.0	0.0	0.0	6.0	30.0	75.0	80.3
	1～6歳	11	0.0	0.0	0.0	0.0	0.0	0.0	0.0	0.0	0.0	0.0	0.0	0.0	0.0	0.0
	7～14歳	10	0.0	0.0	0.0	0.0	0.0	0.0	0.0	0.0	0.0	0.0	0.0	0.0	0.0	0.0
	15～19歳	9	1.1	3.3	1.1	0.0	0.0	0.0	0.0	0.0	0.0	0.0	10.0	10.0	10.0	100
	20～29歳	12	0.3	0.9	0.3	0.0	0.0	0.0	0.0	0.0	0.0	0.0	0.0	0.0	3.1	3.1
	30～39歳	14	1.6	6.0	1.6	0.0	0.0	0.0	0.0	0.0	0.0	0.0	0.0	22.4	22.4	22.4
	40～49歳	27	1.5	7.7	1.5	0.0	0.0	0.0	0.0	0.0	0.0	0.0	0.0	0.0	40.0	40.0
	50～59歳	23	2.2	8.6	1.8	0.0	0.0	0.0	0.0	0.0	0.0	0.0	0.0	11.2	40.0	40.0
	60～69歳	49	7.0	18.0	2.6	0.0	0.0	0.0	0.0	0.0	0.0	0.0	40.0	50.0	75.0	75.0
	70～79歳	48	6.6	18.1	2.6	0.0	0.0	0.0	0.0	0.0	0.0	0.0	26.3	42.9	80.3	80.3
	80歳以上	30	0.5	2.1	0.4	0.0	0.0	0.0	0.0	0.0	0.0	0.0	0.0	6.0	10.3	10.3
	(再掲)20歳以上	203	3.9	13.4	0.9	0.0	0.0	0.0	0.0	0.0	0.0	0.0	0.0	40.0	75.0	80.3
	(再掲)65～74歳	70	8.2	19.0	2.3	0.0	0.0	0.0	0.0	0.0	0.0	0.0	40.0	50.0	80.3	80.3
(再掲)75歳以上	46	0.6	2.2	0.3	0.0	0.0	0.0	0.0	0.0	0.0	0.0	0.0	6.0	10.3	10.3	
総数	272	2.2	9.8	0.6	0.0	0.0	0.0	0.0	0.0	0.0	0.0	0.0	18.3	50.0	107.1	
女性	1～6歳	5	0.0	0.0	0.0	0.0	0.0	0.0	0.0	0.0	0.0	0.0	0.0	0.0	0.0	0.0
	7～14歳	11	0.0	0.0	0.0	0.0	0.0	0.0	0.0	0.0	0.0	0.0	0.0	0.0	0.0	0.0
	15～19歳	7	1.1	3.0	1.1	0.0	0.0	0.0	0.0	0.0	0.0	0.0	8.0	8.0	8.0	8.0
	20～29歳	10	0.0	0.0	0.0	0.0	0.0	0.0	0.0	0.0	0.0	0.0	0.0	0.0	0.0	0.0
	30～39歳	20	1.5	6.7	1.5	0.0	0.0	0.0	0.0	0.0	0.0	0.0	0.0	15.0	30.0	30.0
	40～49歳	19	1.0	4.4	1.0	0.0	0.0	0.0	0.0	0.0	0.0	0.0	0.0	19.2	19.2	19.2
	50～59歳	31	2.0	9.1	1.6	0.0	0.0	0.0	0.0	0.0	0.0	0.0	0.0	11.2	50.0	50.0
	60～69歳	63	2.5	9.4	1.2	0.0	0.0	0.0	0.0	0.0	0.0	0.0	0.0	29.4	50.0	50.0
	70～79歳	61	4.9	15.9	2.0	0.0	0.0	0.0	0.0	0.0	0.0	0.0	18.3	26.3	107.1	107.1
	80歳以上	45	0.7	3.9	0.6	0.0	0.0	0.0	0.0	0.0	0.0	0.0	0.0	0.0	25.0	25.0
	(再掲)20歳以上	249	2.4	10.2	0.6	0.0	0.0	0.0	0.0	0.0	0.0	0.0	0.0	19.2	50.0	107.1
	(再掲)65～74歳	70	5.7	16.6	2.0	0.0	0.0	0.0	0.0	0.0	0.0	0.0	22.7	40.0	107.1	107.1
	(再掲)75歳以上	72	0.9	3.9	0.5	0.0	0.0	0.0	0.0	0.0	0.0	0.0	0.0	8.0	25.0	25.0
総数	505	2.8	11.2	0.5	0.0	0.0	0.0	0.0	0.0	0.0	0.0	0.0	20.0	50.0	107.1	
総数	1～6歳	16	0.0	0.0	0.0	0.0	0.0	0.0	0.0	0.0	0.0	0.0	0.0	0.0	0.0	0.0
	7～14歳	21	0.0	0.0	0.0	0.0	0.0	0.0	0.0	0.0	0.0	0.0	0.0	0.0	0.0	0.0
	15～19歳	16	1.1	3.1	0.8	0.0	0.0	0.0	0.0	0.0	0.0	0.0	8.0	10.0	10.0	10.0
	20～29歳	22	0.1	0.7	0.1	0.0	0.0	0.0	0.0	0.0	0.0	0.0	0.0	0.0	3.1	3.1
	30～39歳	34	1.5	6.3	1.1	0.0	0.0	0.0	0.0	0.0	0.0	0.0	0.0	22.4	30.0	30.0
	40～49歳	46	1.3	6.5	1.0	0.0	0.0	0.0	0.0	0.0	0.0	0.0	0.0	0.0	40.0	40.0
	50～59歳	54	2.1	8.8	1.2	0.0	0.0	0.0	0.0	0.0	0.0	0.0	0.0	11.2	50.0	50.0
	60～69歳	112	4.4	13.9	1.3	0.0	0.0	0.0	0.0	0.0	0.0	0.0	10.0	40.0	70.7	75.0
	70～79歳	109	5.7	16.9	1.6	0.0	0.0	0.0	0.0	0.0	0.0	0.0	19.2	40.0	80.3	107.1
	80歳以上	75	0.7	3.3	0.4	0.0	0.0	0.0	0.0	0.0	0.0	0.0	0.0	6.0	25.0	25.0
	(再掲)20歳以上	452	3.1	11.8	0.6	0.0	0.0	0.0	0.0	0.0	0.0	0.0	0.0	26.3	70.7	107.1
	(再掲)65～74歳	140	6.9	17.8	1.5	0.0	0.0	0.0	0.0	0.0	0.0	0.0	29.7	42.9	80.3	107.1
	(再掲)75歳以上	118	0.8	3.4	0.3	0.0	0.0	0.0	0.0	0.0	0.0	0.0	0.0	8.0	18.3	25.0

【摂取量—いか、たこ類：食品群54(g)】

	性・年齢	人数	平均値	標準偏差	標準誤差	最小値	P1	P5	P10	P25	中央値	P75	P90	P95	P99	最大値
男性	総数	233	3.2	15.0	1.0	0.0	0.0	0.0	0.0	0.0	0.0	0.0	0.0	20.0	75.0	145.0
	1～6歳	11	2.6	5.8	1.7	0.0	0.0	0.0	0.0	0.0	0.0	0.0	14.3	14.3	14.3	14.3
	7～14歳	10	0.0	0.0	0.0	0.0	0.0	0.0	0.0	0.0	0.0	0.0	0.0	0.0	0.0	0.0
	15～19歳	9	11.2	33.6	11.2	0.0	0.0	0.0	0.0	0.0	0.0	0.0	100.8	100.8	100.8	100.8
	20～29歳	12	0.0	0.0	0.0	0.0	0.0	0.0	0.0	0.0	0.0	0.0	0.0	0.0	0.0	0.0
	30～39歳	14	1.6	6.0	1.6	0.0	0.0	0.0	0.0	0.0	0.0	0.0	0.0	22.4	22.4	22.4
	40～49歳	27	3.3	12.9	2.5	0.0	0.0	0.0	0.0	0.0	0.0	0.0	0.0	28.6	61.8	61.8
	50～59歳	23	1.7	4.4	0.9	0.0	0.0	0.0	0.0	0.0	0.0	0.0	11.2	12.0	15.2	15.2
	60～69歳	49	5.7	23.6	3.4	0.0	0.0	0.0	0.0	0.0	0.0	0.0	4.5	30.0	145.0	145.0
	70～79歳	48	3.8	14.4	2.1	0.0	0.0	0.0	0.0	0.0	0.0	0.0	0.0	28.0	70.0	70.0
	80歳以上	30	0.0	0.0	0.0	0.0	0.0	0.0	0.0	0.0	0.0	0.0	0.0	0.0	0.0	0.0
	(再掲)20歳以上	203	3.0	14.5	1.0	0.0	0.0	0.0	0.0	0.0	0.0	0.0	0.0	20.0	70.0	145.0
	女性	(再掲)65～74歳	70	4.9	21.1	2.5	0.0	0.0	0.0	0.0	0.0	0.0	0.0	0.0	30.0	145.0
(再掲)75歳以上		46	2.1	11.0	1.6	0.0	0.0	0.0	0.0	0.0	0.0	0.0	0.0	0.0	70.0	70.0
総数		272	1.5	7.2	0.4	0.0	0.0	0.0	0.0	0.0	0.0	0.0	0.0	11.2	30.0	70.0
1～6歳		5	0.0	0.0	0.0	0.0	0.0	0.0	0.0	0.0	0.0	0.0	0.0	0.0	0.0	0.0
7～14歳		11	1.3	4.3	1.3	0.0	0.0	0.0	0.0	0.0	0.0	0.0	0.0	14.3	14.3	14.3
15～19歳		7	2.1	5.7	2.1	0.0	0.0	0.0	0.0	0.0	0.0	0.0	15.0	15.0	15.0	15.0
20～29歳		10	2.4	7.6	2.4	0.0	0.0	0.0	0.0	0.0	0.0	0.0	12.1	24.1	24.1	24.1
30～39歳		20	1.7	6.5	1.4	0.0	0.0	0.0	0.0	0.0	0.0	0.0	0.0	17.3	28.6	28.6
40～49歳		19	1.3	5.5	1.3	0.0	0.0	0.0	0.0	0.0	0.0	0.0	0.0	24.0	24.0	24.0
50～59歳		31	2.1	6.0	1.1	0.0	0.0	0.0	0.0	0.0	0.0	0.0	11.2	16.5	26.3	26.3
60～69歳		63	0.6	4.0	0.5	0.0	0.0	0.0	0.0	0.0	0.0	0.0	0.0	0.0	30.0	30.0
70～79歳		61	2.7	12.4	1.6	0.0	0.0	0.0	0.0	0.0	0.0	0.0	0.0	11.2	70.0	70.0
80歳以上		45	0.2	1.5	0.2	0.0	0.0	0.0	0.0	0.0	0.0	0.0	0.0	0.0	10.0	10.0
(再掲)20歳以上	249	1.5	7.4	0.5	0.0	0.0	0.0	0.0	0.0	0.0	0.0	0.0	10.0	30.0	70.0	
(再掲)65～74歳	70	2.4	11.9	1.4	0.0	0.0	0.0	0.0	0.0	0.0	0.0	0.0	0.0	70.0	70.0	
(再掲)75歳以上	72	0.6	2.9	0.3	0.0	0.0	0.0	0.0	0.0	0.0	0.0	0.0	0.0	20.0	20.0	
総数	505	2.3	11.5	0.5	0.0	0.0	0.0	0.0	0.0	0.0	0.0	0.0	14.3	65.8	145.0	
1～6歳	16	1.8	4.9	1.2	0.0	0.0	0.0	0.0	0.0	0.0	0.0	0.0	14.3	14.3	14.3	
7～14歳	21	0.7	3.1	0.7	0.0	0.0	0.0	0.0	0.0	0.0	0.0	0.0	0.0	14.3	14.3	
15～19歳	16	7.2	25.2	6.3	0.0	0.0	0.0	0.0	0.0	0.0	0.0	15.0	100.8	100.8	100.8	
20～29歳	22	1.1	5.1	1.1	0.0	0.0	0.0	0.0	0.0	0.0	0.0	0.0	0.0	24.1	24.1	
30～39歳	34	1.7	6.2	1.1	0.0	0.0	0.0	0.0	0.0	0.0	0.0	0.0	22.4	28.6	28.6	
40～49歳	46	2.5	10.5	1.5	0.0	0.0	0.0	0.0	0.0	0.0	0.0	0.0	24.0	61.8	61.8	
50～59歳	54	1.9	5.4	0.7	0.0	0.0	0.0	0.0	0.0	0.0	0.0	11.2	15.2	26.3	26.3	
60～69歳	112	2.9	16.0	1.5	0.0	0.0	0.0	0.0	0.0	0.0	0.0	0.0	10.0	75.0	145.0	
70～79歳	109	3.2	13.3	1.3	0.0	0.0	0.0	0.0	0.0	0.0	0.0	0.0	20.0	70.0	70.0	
80歳以上	75	0.1	1.2	0.1	0.0	0.0	0.0	0.0	0.0	0.0	0.0	0.0	0.0	10.0	10.0	
(再掲)20歳以上	452	2.2	11.2	0.5	0.0	0.0	0.0	0.0	0.0	0.0	0.0	0.0	12.0	65.8	145.0	
(再掲)65～74歳	140	3.6	17.1	1.4	0.0	0.0	0.0	0.0	0.0	0.0	0.0	0.0	25.0	75.0	145.0	
(再掲)75歳以上	118	1.2	7.2	0.7	0.0	0.0	0.0	0.0	0.0	0.0	0.0	0.0	0.0	28.0	70.0	

【摂取量一えび、かに類：食品群55(B)】

性・年齢	人数	平均値	標準偏差	標準誤差	最小値	P1	P5	P10	P25	中央値	P75	P90	P95	P99	最大値
総数	233	4.5	14.6	1.0	0.0	0.0	0.0	0.0	0.0	0.0	0.0	18.3	30.0	80.0	98.0
1～6歳	11	2.5	8.4	2.5	0.0	0.0	0.0	0.0	0.0	0.0	0.0	0.0	28.0	28.0	28.0
7～14歳	10	0.0	0.0	0.0	0.0	0.0	0.0	0.0	0.0	0.0	0.0	0.0	0.0	0.0	0.0
15～19歳	9	18.0	26.9	9.0	0.0	0.0	0.0	0.0	0.0	0.0	30.0	80.0	80.0	80.0	80.0
20～29歳	12	3.7	11.8	3.4	0.0	0.0	0.0	0.0	0.0	0.0	0.0	2.8	41.0	41.0	41.0
30～39歳	14	2.3	6.0	1.6	0.0	0.0	0.0	0.0	0.0	0.0	0.0	13.0	19.2	19.2	19.2
40～49歳	27	2.2	6.9	1.3	0.0	0.0	0.0	0.0	0.0	0.0	0.0	9.0	20.0	30.0	30.0
50～59歳	23	5.0	11.8	2.5	0.0	0.0	0.0	0.0	0.0	0.0	0.0	18.3	21.3	50.0	50.0
60～69歳	49	7.3	21.3	3.0	0.0	0.0	0.0	0.0	0.0	0.0	0.0	32.0	40.0	98.0	98.0
70～79歳	48	4.6	15.3	2.2	0.0	0.0	0.0	0.0	0.0	0.0	0.0	22.5	42.0	80.0	80.0
80歳以上	30	1.3	5.6	1.0	0.0	0.0	0.0	0.0	0.0	0.0	0.0	0.0	8.6	30.0	30.0
(再掲)20歳以上	203	4.3	14.2	1.0	0.0	0.0	0.0	0.0	0.0	0.0	0.0	13.0	30.0	80.0	98.0
(再掲)65～74歳	70	6.9	18.4	2.2	0.0	0.0	0.0	0.0	0.0	0.0	0.0	31.0	42.0	97.7	97.7
(再掲)75歳以上	46	0.8	4.6	0.7	0.0	0.0	0.0	0.0	0.0	0.0	0.0	0.0	0.0	30.0	30.0
総数	272	3.9	11.6	0.7	0.0	0.0	0.0	0.0	0.0	0.0	0.0	15.0	30.0	60.0	68.4
1～6歳	5	0.0	0.0	0.0	0.0	0.0	0.0	0.0	0.0	0.0	0.0	0.0	0.0	0.0	0.0
7～14歳	11	0.0	0.0	0.0	0.0	0.0	0.0	0.0	0.0	0.0	0.0	0.0	0.0	0.0	0.0
15～19歳	7	6.4	11.8	4.5	0.0	0.0	0.0	0.0	0.0	0.0	15.0	30.0	30.0	30.0	30.0
20～29歳	10	1.2	3.9	1.2	0.0	0.0	0.0	0.0	0.0	0.0	0.0	6.2	12.3	12.3	12.3
30～39歳	20	0.3	1.3	0.3	0.0	0.0	0.0	0.0	0.0	0.0	0.0	0.0	3.0	6.0	6.0
40～49歳	19	2.6	8.0	1.8	0.0	0.0	0.0	0.0	0.0	0.0	0.0	19.6	30.0	30.0	30.0
50～59歳	31	6.0	14.7	2.6	0.0	0.0	0.0	0.0	0.0	0.0	0.0	18.3	53.3	60.0	60.0
60～69歳	63	5.1	13.2	1.7	0.0	0.0	0.0	0.0	0.0	0.0	0.0	20.0	40.0	60.0	60.0
70～79歳	61	2.6	9.4	1.2	0.0	0.0	0.0	0.0	0.0	0.0	0.0	0.0	20.0	52.7	52.7
80歳以上	45	6.1	15.4	2.3	0.0	0.0	0.0	0.0	0.0	0.0	0.0	26.7	50.0	68.4	68.4
(再掲)20歳以上	249	4.0	11.9	0.8	0.0	0.0	0.0	0.0	0.0	0.0	0.0	17.2	30.0	60.0	68.4
(再掲)65～74歳	70	4.2	11.9	1.4	0.0	0.0	0.0	0.0	0.0	0.0	0.0	18.6	40.0	52.7	52.7
(再掲)75歳以上	72	4.2	12.6	1.5	0.0	0.0	0.0	0.0	0.0	0.0	0.0	17.2	30.0	68.4	68.4
総数	505	4.2	13.0	0.6	0.0	0.0	0.0	0.0	0.0	0.0	0.0	15.0	30.0	60.0	98.0
1～6歳	16	1.8	7.0	1.8	0.0	0.0	0.0	0.0	0.0	0.0	0.0	0.0	28.0	28.0	28.0
7～14歳	21	0.0	0.0	0.0	0.0	0.0	0.0	0.0	0.0	0.0	0.0	0.0	0.0	0.0	0.0
15～19歳	16	13.0	21.8	5.5	0.0	0.0	0.0	0.0	0.0	0.0	26.1	30.0	80.0	80.0	80.0
20～29歳	22	2.6	9.0	1.9	0.0	0.0	0.0	0.0	0.0	0.0	0.0	2.8	12.3	41.0	41.0
30～39歳	34	1.1	4.0	0.7	0.0	0.0	0.0	0.0	0.0	0.0	0.0	0.0	13.0	19.2	19.2
40～49歳	46	2.4	7.3	1.1	0.0	0.0	0.0	0.0	0.0	0.0	0.0	9.0	20.0	30.0	30.0
50～59歳	54	5.6	13.4	1.8	0.0	0.0	0.0	0.0	0.0	0.0	0.0	18.3	50.0	60.0	60.0
60～69歳	112	6.1	17.2	1.6	0.0	0.0	0.0	0.0	0.0	0.0	0.0	22.5	40.0	97.7	98.0
70～79歳	109	3.5	12.4	1.2	0.0	0.0	0.0	0.0	0.0	0.0	0.0	9.6	25.0	52.7	80.0
80歳以上	75	4.2	12.6	1.5	0.0	0.0	0.0	0.0	0.0	0.0	0.0	17.2	30.0	68.4	68.4
(再掲)20歳以上	452	4.1	13.0	0.6	0.0	0.0	0.0	0.0	0.0	0.0	0.0	15.0	30.0	60.0	98.0
(再掲)65～74歳	140	5.5	15.5	1.3	0.0	0.0	0.0	0.0	0.0	0.0	0.0	25.0	41.0	80.0	97.7
(再掲)75歳以上	118	2.9	10.3	1.0	0.0	0.0	0.0	0.0	0.0	0.0	0.0	8.6	26.7	50.5	68.4

【摂取量一魚介加工品：食品群56-60(g)】

性・年齢	人数	平均値	標準偏差	標準誤差	最小値	P1	P5	P10	P25	中央値	P75	P90	P95	P99	最大値
総数	233	33.0	39.7	2.6	0.0	0.0	0.0	0.0	0.5	18.6	50.0	96.0	116.5	158.0	203.7
1～6歳	11	8.5	7.9	2.4	0.0	0.0	0.0	0.0	0.0	6.0	18.6	18.6	22.0	22.0	22.0
7～14歳	10	54.5	45.0	14.2	0.0	0.0	2.0	18.5	50.0	101.3	116.5	116.5	130.0	130.0	130.0
15～19歳	9	22.6	22.2	7.4	0.0	0.0	0.0	1.8	10.0	42.0	50.0	50.0	50.0	50.0	50.0
20～29歳	12	8.0	13.4	3.9	0.0	0.0	0.0	0.0	0.0	0.0	13.2	17.5	45.0	45.0	45.0
30～39歳	14	22.1	30.0	8.0	0.0	0.0	0.0	0.0	0.0	14.2	30.0	70.0	101.6	101.6	101.6
40～49歳	27	34.5	39.3	7.6	0.0	0.0	0.0	1.3	20.0	20.0	52.8	92.0	116.7	150.0	150.0
50～59歳	23	33.2	40.8	8.5	0.0	0.0	0.0	2.0	17.5	17.5	45.0	110.0	116.0	116.5	116.5
60～69歳	49	38.3	40.5	5.8	0.0	0.0	0.0	0.0	27.0	27.0	60.0	113.3	120.0	146.0	146.0
70～79歳	48	30.0	32.0	4.6	0.0	0.0	0.0	4.1	21.2	21.2	41.0	83.3	100.5	120.0	120.0
80歳以上	30	47.8	57.2	10.4	0.0	0.0	0.0	0.8	40.1	40.1	68.0	149.0	175.0	203.7	203.7
(再掲)20歳以上	203	33.7	40.4	2.8	0.0	0.0	0.0	0.3	20.0	20.0	52.5	96.0	116.5	158.0	203.7
(再掲)65～74歳	70	33.2	34.9	4.2	0.0	0.0	0.0	0.7	26.3	26.3	49.3	83.8	113.3	130.0	130.0
(再掲)75歳以上	46	40.8	51.4	7.6	0.0	0.0	0.0	0.8	16.3	16.3	68.0	100.5	158.0	203.7	203.7
総数	272	28.2	37.5	2.3	0.0	0.0	0.0	0.0	11.4	11.4	46.4	80.0	100.0	158.0	259.4
1～6歳	5	13.4	23.0	10.3	0.0	0.0	0.0	0.0	0.0	5.0	8.0	54.0	54.0	54.0	54.0
7～14歳	11	12.5	15.1	4.5	0.0	0.0	0.0	0.0	8.0	8.0	18.6	25.8	51.0	51.0	51.0
15～19歳	7	31.0	43.6	16.5	0.0	0.0	0.0	0.0	9.6	9.6	60.0	116.5	116.5	116.5	116.5
20～29歳	10	13.6	22.0	7.0	0.0	0.0	0.0	0.0	0.0	0.0	35.0	50.0	50.0	50.0	50.0
30～39歳	20	19.1	26.3	5.9	0.0	0.0	0.0	0.0	11.7	11.7	22.5	67.7	80.2	90.7	90.7
40～49歳	19	19.2	24.7	5.7	0.0	0.0	0.0	0.0	2.9	2.9	40.0	55.0	80.0	80.0	80.0
50～59歳	31	28.8	35.3	6.3	0.0	0.0	0.0	0.0	12.0	12.0	61.3	80.0	104.0	116.5	116.5
60～69歳	63	21.6	28.9	3.6	0.0	0.0	0.0	0.0	5.0	5.0	40.0	60.0	88.6	113.3	113.3
70～79歳	61	34.6	38.5	4.9	0.0	0.0	0.0	3.5	16.5	16.5	58.0	100.0	102.8	141.5	141.5
80歳以上	45	44.3	54.9	8.2	0.0	0.0	0.0	0.8	30.0	30.0	66.2	92.2	158.0	259.4	259.4
(再掲)20歳以上	249	29.1	38.2	2.4	0.0	0.0	0.0	0.0	12.2	12.2	48.0	81.0	100.0	158.0	259.4
(再掲)65～74歳	70	29.0	31.0	3.7	0.0	0.0	0.0	0.8	19.0	19.0	49.3	80.5	95.0	112.7	112.7
(再掲)75歳以上	72	40.2	50.5	5.9	0.0	0.0	0.0	0.7	21.5	21.5	60.0	100.0	146.0	259.4	259.4
総数	505	30.4	38.6	1.7	0.0	0.0	0.0	0.0	13.3	13.3	48.6	87.3	110.0	158.0	259.4
1～6歳	16	10.0	13.7	3.4	0.0	0.0	0.0	0.0	6.0	6.0	14.3	22.0	54.0	54.0	54.0
7～14歳	21	32.5	38.6	8.4	0.0	0.0	0.0	4.5	18.5	18.5	51.0	101.3	102.9	130.0	130.0
15～19歳	16	26.3	32.3	8.1	0.0	0.0	0.0	0.9	10.0	10.0	46.0	60.0	116.5	116.5	116.5
20～29歳	22	10.5	17.6	3.8	0.0	0.0	0.0	0.0	0.0	0.0	13.3	45.0	50.0	50.0	50.0
30～39歳	34	20.4	27.5	4.7	0.0	0.0	0.0	0.0	12.3	12.3	25.0	69.7	90.7	101.6	101.6
40～49歳	46	28.2	34.6	5.1	0.0	0.0	0.0	0.0	16.3	16.3	46.7	77.1	92.0	150.0	150.0
50～59歳	54	30.7	37.4	5.1	0.0	0.0	0.0	0.0	12.1	12.1	52.7	104.0	116.0	116.5	116.5
60～69歳	112	28.9	35.3	3.3	0.0	0.0	0.0	0.0	12.6	12.6	49.3	75.5	113.3	130.0	146.0
70～79歳	109	32.6	35.7	3.4	0.0	0.0	0.0	4.0	20.0	20.0	48.0	95.0	101.7	128.7	141.5
80歳以上	75	45.7	55.5	6.4	0.0	0.0	0.0	0.8	30.0	30.0	68.0	140.0	175.0	259.4	259.4
(再掲)20歳以上	452	31.2	39.2	1.8	0.0	0.0	0.0	0.0	15.0	15.0	49.7	88.6	112.7	158.0	259.4
(再掲)65～74歳	140	31.1	32.9	2.8	0.0	0.0	0.0	0.7	23.2	23.2	49.3	80.5	102.3	120.0	130.0
(再掲)75歳以上	118	40.4	50.6	4.7	0.0	0.0	0.0	0.8	20.0	20.0	64.7	100.5	158.0	203.7	259.4

【摂取量一魚介(塩蔵、生干し、乾物):食品群56(g)】

	性・年齢	人数	平均値	標準偏差	標準誤差	最小値	P1	P5	P10	P25	中央値	P75	P90	P95	P99	最大値
男性	総数	233	20.1	32.1	2.1	0.0	0.0	0.0	0.0	0.0	1.0	30.0	70.0	92.0	130.0	150.0
	1～6歳	11	4.7	7.3	2.2	0.0	0.0	0.0	0.0	0.0	0.0	10.0	10.0	22.0	22.0	22.0
	7～14歳	10	6.2	12.4	3.9	0.0	0.0	0.0	0.0	0.0	0.0	7.5	25.0	40.0	40.0	40.0
	15～19歳	9	11.3	19.5	6.5	0.0	0.0	0.0	0.0	0.0	0.0	10.0	50.0	50.0	50.0	50.0
	20～29歳	12	4.1	8.4	2.4	0.0	0.0	0.0	0.0	0.0	0.0	3.5	17.5	25.0	25.0	25.0
	30～39歳	14	15.6	26.5	7.1	0.0	0.0	0.0	0.0	0.0	1.2	20.0	70.0	78.3	78.3	78.3
	40～49歳	27	24.1	39.0	7.5	0.0	0.0	0.0	0.0	0.0	3.0	30.0	92.0	106.7	150.0	150.0
	50～59歳	23	18.8	24.4	5.1	0.0	0.0	0.0	0.0	0.0	7.5	40.0	60.0	60.0	81.5	81.5
	60～69歳	49	26.5	36.1	5.2	0.0	0.0	0.0	0.0	0.0	5.2	43.3	96.0	96.7	130.0	130.0
	70～79歳	48	18.0	30.3	4.4	0.0	0.0	0.0	0.0	0.0	0.6	27.5	80.0	91.7	120.0	120.0
女性	80歳以上	30	31.8	42.0	7.7	0.0	0.0	0.0	0.0	0.0	1.5	60.0	96.0	128.7	130.0	130.0
	(再掲)20歳以上	203	22.0	33.6	2.4	0.0	0.0	0.0	0.0	0.0	2.0	40.0	75.0	96.0	130.0	150.0
	(再掲)65～74歳	70	22.2	32.5	3.9	0.0	0.0	0.0	0.0	0.0	2.9	40.0	72.5	96.7	130.0	130.0
	(再掲)75歳以上	46	26.0	38.4	5.7	0.0	0.0	0.0	0.0	0.0	0.9	53.3	80.0	120.5	130.0	130.0
	総数	272	16.5	27.9	1.7	0.0	0.0	0.0	0.0	0.0	0.0	30.0	60.0	80.0	120.5	130.0
	1～6歳	5	3.3	7.5	3.3	0.0	0.0	0.0	0.0	0.0	0.0	0.0	0.0	16.7	16.7	16.7
	7～14歳	11	5.0	12.0	3.6	0.0	0.0	0.0	0.0	0.0	0.0	4.8	4.8	40.0	40.0	40.0
	15～19歳	7	23.2	32.2	12.2	0.0	0.0	0.0	0.0	0.0	1.8	50.0	81.5	81.5	81.5	81.5
	20～29歳	10	9.1	19.1	6.0	0.0	0.0	0.0	0.0	0.0	0.0	1.1	45.0	50.0	50.0	50.0
	30～39歳	20	7.3	16.2	3.6	0.0	0.0	0.0	0.0	0.0	0.0	4.6	25.4	48.7	66.7	66.7
総数	40～49歳	19	11.2	22.4	5.1	0.0	0.0	0.0	0.0	0.0	0.0	10.0	50.0	80.0	80.0	80.0
	50～59歳	31	16.1	26.5	4.8	0.0	0.0	0.0	0.0	0.0	0.0	40.0	60.0	66.7	81.5	81.5
	60～69歳	63	11.4	22.8	2.9	0.0	0.0	0.0	0.0	0.0	0.0	5.0	53.5	60.0	96.7	96.7
	70～79歳	61	24.4	35.0	4.5	0.0	0.0	0.0	0.0	0.0	0.9	40.0	81.0	95.0	128.7	128.7
	80歳以上	45	24.6	31.9	4.8	0.0	0.0	0.0	0.0	0.0	10.0	45.0	60.0	70.0	130.0	130.0
	(再掲)20歳以上	249	17.1	28.4	1.8	0.0	0.0	0.0	0.0	0.0	0.0	30.0	60.0	80.0	120.5	130.0
	(再掲)65～74歳	70	21.0	30.8	3.7	0.0	0.0	0.0	0.0	0.0	0.6	40.0	69.2	90.0	102.7	102.7
	(再掲)75歳以上	72	22.3	32.2	3.8	0.0	0.0	0.0	0.0	0.0	1.2	40.0	60.0	81.5	130.0	130.0
	総数	505	18.2	30.0	1.3	0.0	0.0	0.0	0.0	0.0	0.4	30.0	62.0	81.5	128.7	150.0
	1～6歳	16	4.3	7.1	1.8	0.0	0.0	0.0	0.0	0.0	0.0	10.0	16.7	22.0	22.0	22.0
総数	7～14歳	21	5.5	11.9	2.6	0.0	0.0	0.0	0.0	0.0	0.0	4.8	10.0	40.0	40.0	40.0
	15～19歳	16	16.5	25.6	6.4	0.0	0.0	0.0	0.0	0.0	0.9	34.5	50.0	81.5	81.5	81.5
	20～29歳	22	6.4	14.1	3.0	0.0	0.0	0.0	0.0	0.0	0.0	1.1	25.0	40.0	50.0	50.0
	30～39歳	34	10.7	21.1	3.6	0.0	0.0	0.0	0.0	0.0	0.0	12.7	30.8	70.0	78.3	78.3
	40～49歳	46	18.8	33.5	4.9	0.0	0.0	0.0	0.0	0.0	0.8	27.5	77.1	92.0	150.0	150.0
	50～59歳	54	17.3	25.4	3.5	0.0	0.0	0.0	0.0	0.0	1.0	40.0	60.0	66.7	81.5	81.5
	60～69歳	112	18.0	30.2	2.9	0.0	0.0	0.0	0.0	0.0	0.2	30.0	60.0	96.0	115.0	130.0
	70～79歳	109	21.6	33.0	3.2	0.0	0.0	0.0	0.0	0.0	0.8	31.0	80.0	92.0	120.0	128.7
	80歳以上	75	27.5	36.2	4.2	0.0	0.0	0.0	0.0	0.0	2.6	50.0	70.0	120.5	130.0	130.0
	(再掲)20歳以上	452	19.3	30.9	1.5	0.0	0.0	0.0	0.0	0.0	0.6	31.2	66.7	87.3	128.7	150.0
(再掲)65～74歳	140	21.6	31.6	2.7	0.0	0.0	0.0	0.0	0.0	0.9	40.0	70.0	93.5	120.0	130.0	
(再掲)75歳以上	118	23.7	34.7	3.2	0.0	0.0	0.0	0.0	0.0	1.0	45.0	70.0	120.5	130.0	130.0	

【摂取量一魚介(缶詰):食品群57(g)】

性・年齢	人数	平均値	標準偏差	標準誤差	最小値	P1	P5	P10	P25	中央値	P75	P90	P95	P99	最大値
男性															
総数	233	2.7	12.5	0.8	0.0	0.0	0.0	0.0	0.0	0.0	0.0	0.0	2.00	60.0	140.0
1～6歳	11	0.6	2.1	0.6	0.0	0.0	0.0	0.0	0.0	0.0	0.0	0.0	7.0	7.0	7.0
7～14歳	10	3.2	7.1	2.3	0.0	0.0	0.0	0.0	0.0	0.0	0.0	16.0	21.0	21.0	21.0
15～19歳	9	0.0	0.0	0.0	0.0	0.0	0.0	0.0	0.0	0.0	0.0	0.0	0.0	0.0	0.0
20～29歳	12	0.0	0.0	0.0	0.0	0.0	0.0	0.0	0.0	0.0	0.0	0.0	0.0	0.0	0.0
30～39歳	14	1.4	5.3	1.4	0.0	0.0	0.0	0.0	0.0	0.0	0.0	0.0	20.0	20.0	20.0
40～49歳	27	0.4	2.0	0.4	0.0	0.0	0.0	0.0	0.0	0.0	0.0	0.0	0.0	10.5	10.5
50～59歳	23	5.6	12.2	2.5	0.0	0.0	0.0	0.0	0.0	0.0	0.0	30.0	35.0	35.0	35.0
60～69歳	49	3.8	14.0	2.0	0.0	0.0	0.0	0.0	0.0	0.0	0.0	11.5	20.0	75.0	75.0
70～79歳	48	2.0	8.2	1.2	0.0	0.0	0.0	0.0	0.0	0.0	0.0	0.0	21.0	45.0	45.0
80歳以上	30	4.8	25.5	4.7	0.0	0.0	0.0	0.0	0.0	0.0	0.0	0.0	5.4	140.0	140.0
(再掲)20歳以上	203	2.9	13.3	0.9	0.0	0.0	0.0	0.0	0.0	0.0	0.0	0.0	20.0	60.0	140.0
(再掲)65～74歳	70	2.5	10.9	1.3	0.0	0.0	0.0	0.0	0.0	0.0	0.0	0.0	20.0	75.0	75.0
(再掲)75歳以上	46	3.8	21.0	3.1	0.0	0.0	0.0	0.0	0.0	0.0	0.0	0.0	5.4	140.0	140.0
総数	272	2.6	9.6	0.6	0.0	0.0	0.0	0.0	0.0	0.0	0.0	10.0	21.0	35.0	100.0
女性															
1～6歳	5	2.0	4.5	2.0	0.0	0.0	0.0	0.0	0.0	0.0	0.0	10.0	10.0	10.0	10.0
7～14歳	11	2.9	6.8	2.1	0.0	0.0	0.0	0.0	0.0	0.0	0.0	11.0	21.0	21.0	21.0
15～19歳	7	5.0	13.2	5.0	0.0	0.0	0.0	0.0	0.0	0.0	0.0	35.0	35.0	35.0	35.0
20～29歳	10	0.0	0.0	0.0	0.0	0.0	0.0	0.0	0.0	0.0	0.0	0.0	0.0	0.0	0.0
30～39歳	20	3.7	9.8	2.2	0.0	0.0	0.0	0.0	0.0	0.0	0.0	19.0	31.5	35.0	35.0
40～49歳	19	2.0	6.7	1.5	0.0	0.0	0.0	0.0	0.0	0.0	0.0	10.5	28.0	28.0	28.0
50～59歳	31	2.8	7.1	1.3	0.0	0.0	0.0	0.0	0.0	0.0	0.0	10.0	12.2	35.0	35.0
60～69歳	63	0.5	2.9	0.4	0.0	0.0	0.0	0.0	0.0	0.0	0.0	0.0	0.0	20.0	20.0
70～79歳	61	2.1	7.7	1.0	0.0	0.0	0.0	0.0	0.0	0.0	0.0	0.0	21.0	35.0	35.0
80歳以上	45	5.8	18.1	2.7	0.0	0.0	0.0	0.0	0.0	0.0	0.0	15.2	30.0	100.0	100.0
(再掲)20歳以上	249	2.5	9.7	0.6	0.0	0.0	0.0	0.0	0.0	0.0	0.0	6.1	20.0	35.0	100.0
(再掲)65～74歳	70	0.8	4.8	0.6	0.0	0.0	0.0	0.0	0.0	0.0	0.0	0.0	0.0	35.0	35.0
(再掲)75歳以上	72	4.6	15.2	1.8	0.0	0.0	0.0	0.0	0.0	0.0	0.0	10.0	30.0	100.0	100.0
総数	505	2.6	11.1	0.5	0.0	0.0	0.0	0.0	0.0	0.0	0.0	2.9	20.0	45.0	140.0
1～6歳	16	1.1	3.0	0.7	0.0	0.0	0.0	0.0	0.0	0.0	0.0	7.0	10.0	10.0	10.0
7～14歳	21	3.0	6.8	1.5	0.0	0.0	0.0	0.0	0.0	0.0	0.0	11.0	21.0	21.0	21.0
15～19歳	16	2.2	8.8	2.2	0.0	0.0	0.0	0.0	0.0	0.0	0.0	0.0	35.0	35.0	35.0
20～29歳	22	0.0	0.0	0.0	0.0	0.0	0.0	0.0	0.0	0.0	0.0	0.0	0.0	0.0	0.0
30～39歳	34	2.7	8.3	1.4	0.0	0.0	0.0	0.0	0.0	0.0	0.0	10.0	28.0	35.0	35.0
40～49歳	46	1.1	4.6	0.7	0.0	0.0	0.0	0.0	0.0	0.0	0.0	0.0	10.5	28.0	28.0
50～59歳	54	4.0	9.6	1.3	0.0	0.0	0.0	0.0	0.0	0.0	0.0	12.2	35.0	35.0	35.0
60～69歳	112	2.0	9.6	0.9	0.0	0.0	0.0	0.0	0.0	0.0	0.0	0.0	11.5	60.0	75.0
70～79歳	109	2.0	7.9	0.8	0.0	0.0	0.0	0.0	0.0	0.0	0.0	0.0	21.0	35.0	45.0
80歳以上	75	5.4	21.2	2.4	0.0	0.0	0.0	0.0	0.0	0.0	0.0	10.0	30.0	140.0	140.0
(再掲)20歳以上	452	2.7	11.5	0.5	0.0	0.0	0.0	0.0	0.0	0.0	0.0	0.0	20.0	60.0	140.0
(再掲)65～74歳	140	1.6	8.4	0.7	0.0	0.0	0.0	0.0	0.0	0.0	0.0	0.0	5.8	45.0	75.0
(再掲)75歳以上	118	4.3	17.6	1.6	0.0	0.0	0.0	0.0	0.0	0.0	0.0	6.1	30.0	100.0	140.0

【摂取量一魚介(佃煮):食品群58(g)】

性・年齢	人数	平均値	標準偏差	標準誤差	最小値	P1	P5	P10	P25	中央値	P75	P90	P95	P99	最大値
男性															
総数	233	0.5	2.8	0.2	0.0	0.0	0.0	0.0	0.0	0.0	0.0	0.0	0.0	15.0	30.0
1～6歳	11	0.0	0.0	0.0	0.0	0.0	0.0	0.0	0.0	0.0	0.0	0.0	0.0	0.0	0.0
7～14歳	10	0.4	1.3	0.4	0.0	0.0	0.0	0.0	0.0	0.0	0.0	2.0	4.0	4.0	4.0
15～19歳	9	0.0	0.0	0.0	0.0	0.0	0.0	0.0	0.0	0.0	0.0	0.0	0.0	0.0	0.0
20～29歳	12	0.0	0.0	0.0	0.0	0.0	0.0	0.0	0.0	0.0	0.0	0.0	0.0	0.0	0.0
30～39歳	14	0.7	2.7	0.7	0.0	0.0	0.0	0.0	0.0	0.0	0.0	0.0	10.0	10.0	10.0
40～49歳	27	0.4	1.9	0.4	0.0	0.0	0.0	0.0	0.0	0.0	0.0	0.0	0.0	10.0	10.0
50～59歳	23	0.0	0.0	0.0	0.0	0.0	0.0	0.0	0.0	0.0	0.0	0.0	0.0	0.0	0.0
60～69歳	49	0.3	2.1	0.3	0.0	0.0	0.0	0.0	0.0	0.0	0.0	0.0	0.0	15.0	15.0
70～79歳	48	1.6	5.2	0.7	0.0	0.0	0.0	0.0	0.0	0.0	0.0	6.0	10.0	30.0	30.0
80歳以上	30	0.2	0.9	0.2	0.0	0.0	0.0	0.0	0.0	0.0	0.0	0.0	0.0	5.0	5.0
(再掲)20歳以上	203	0.6	2.9	0.2	0.0	0.0	0.0	0.0	0.0	0.0	0.0	0.0	0.0	15.0	30.0
(再掲)65～74歳	70	0.9	4.0	0.5	0.0	0.0	0.0	0.0	0.0	0.0	0.0	0.0	6.0	30.0	30.0
(再掲)75歳以上	46	0.4	2.3	0.3	0.0	0.0	0.0	0.0	0.0	0.0	0.0	0.0	0.0	15.0	15.0
総数	272	0.6	3.0	0.2	0.0	0.0	0.0	0.0	0.0	0.0	0.0	0.0	5.0	20.0	25.0
女性															
1～6歳	5	0.0	0.0	0.0	0.0	0.0	0.0	0.0	0.0	0.0	0.0	0.0	0.0	0.0	0.0
7～14歳	11	0.0	0.0	0.0	0.0	0.0	0.0	0.0	0.0	0.0	0.0	0.0	0.0	0.0	0.0
15～19歳	7	0.0	0.0	0.0	0.0	0.0	0.0	0.0	0.0	0.0	0.0	0.0	0.0	0.0	0.0
20～29歳	10	0.0	0.0	0.0	0.0	0.0	0.0	0.0	0.0	0.0	0.0	0.0	0.0	0.0	0.0
30～39歳	20	0.1	0.2	0.1	0.0	0.0	0.0	0.0	0.0	0.0	0.0	0.0	0.5	1.0	1.0
40～49歳	19	0.3	1.1	0.3	0.0	0.0	0.0	0.0	0.0	0.0	0.0	0.0	5.0	5.0	5.0
50～59歳	31	0.9	3.8	0.7	0.0	0.0	0.0	0.0	0.0	0.0	0.0	0.0	7.0	20.0	20.0
60～69歳	63	0.5	3.2	0.4	0.0	0.0	0.0	0.0	0.0	0.0	0.0	0.0	0.0	25.0	25.0
70～79歳	61	0.7	2.8	0.4	0.0	0.0	0.0	0.0	0.0	0.0	0.0	0.0	9.0	15.0	15.0
80歳以上	45	1.3	4.1	0.6	0.0	0.0	0.0	0.0	0.0	0.0	0.0	5.0	10.0	20.0	20.0
(再掲)20歳以上	249	0.7	3.1	0.2	0.0	0.0	0.0	0.0	0.0	0.0	0.0	0.0	5.0	20.0	25.0
(再掲)65～74歳	70	0.6	3.2	0.4	0.0	0.0	0.0	0.0	0.0	0.0	0.0	0.0	0.0	25.0	25.0
(再掲)75歳以上	72	1.3	4.0	0.5	0.0	0.0	0.0	0.0	0.0	0.0	0.0	5.0	10.0	20.0	20.0
総数	505	0.6	2.9	0.1	0.0	0.0	0.0	0.0	0.0	0.0	0.0	0.0	1.0	15.0	30.0
1～6歳	16	0.0	0.0	0.0	0.0	0.0	0.0	0.0	0.0	0.0	0.0	0.0	0.0	0.0	0.0
7～14歳	21	0.2	0.9	0.2	0.0	0.0	0.0	0.0	0.0	0.0	0.0	0.0	0.0	4.0	4.0
15～19歳	16	0.0	0.0	0.0	0.0	0.0	0.0	0.0	0.0	0.0	0.0	0.0	0.0	0.0	0.0
20～29歳	22	0.0	0.0	0.0	0.0	0.0	0.0	0.0	0.0	0.0	0.0	0.0	0.0	0.0	0.0
30～39歳	34	0.3	1.7	0.3	0.0	0.0	0.0	0.0	0.0	0.0	0.0	0.0	1.0	10.0	10.0
40～49歳	46	0.3	1.6	0.2	0.0	0.0	0.0	0.0	0.0	0.0	0.0	0.0	0.0	10.0	10.0
50～59歳	54	0.5	2.9	0.4	0.0	0.0	0.0	0.0	0.0	0.0	0.0	0.0	0.0	20.0	20.0
60～69歳	112	0.4	2.8	0.3	0.0	0.0	0.0	0.0	0.0	0.0	0.0	0.0	0.0	15.0	25.0
70～79歳	109	1.1	4.0	0.4	0.0	0.0	0.0	0.0	0.0	0.0	0.0	0.0	10.0	15.0	30.0
80歳以上	75	0.9	3.3	0.4	0.0	0.0	0.0	0.0	0.0	0.0	0.0	0.0	9.0	20.0	20.0
(再掲)20歳以上	452	0.6	3.0	0.1	0.0	0.0	0.0	0.0	0.0	0.0	0.0	0.0	5.0	15.0	30.0
(再掲)65～74歳	140	0.7	3.6	0.3	0.0	0.0	0.0	0.0	0.0	0.0	0.0	0.0	5.0	25.0	30.0
(再掲)75歳以上	118	1.0	3.5	0.3	0.0	0.0	0.0	0.0	0.0	0.0	0.0	0.0	10.0	15.0	20.0
総数															

【摂取量一魚介(練り製品):食品群59(g)】

	性・年齢	人数	平均値	標準偏差	標準誤差	最小値	P1	P5	P10	P25	中央値	P75	P90	P95	P99	最大値
男性	総数	233	7.7	16.2	1.1	0.0	0.0	0.0	0.0	0.0	0.0	8.6	30.0	42.0	63.0	120.0
	1~6歳	11	3.1	3.7	1.1	0.0	0.0	0.0	0.0	0.0	0.0	6.0	8.6	8.6	8.6	8.6
	7~14歳	10	26.1	41.3	13.1	0.0	0.0	0.0	0.0	0.0	4.0	60.0	91.5	120.0	120.0	120.0
	15~19歳	9	11.3	20.0	6.7	0.0	0.0	0.0	0.0	0.0	0.0	10.0	50.0	50.0	50.0	50.0
	20~29歳	12	3.9	7.2	2.1	0.0	0.0	0.0	0.0	0.0	0.0	6.5	13.3	20.0	20.0	20.0
	30~39歳	14	4.4	7.4	2.0	0.0	0.0	0.0	0.0	0.0	0.0	13.3	15.0	20.0	20.0	20.0
	40~49歳	27	7.4	14.4	2.8	0.0	0.0	0.0	0.0	0.0	0.0	10.0	35.0	42.0	45.0	45.0
	50~59歳	23	8.8	19.7	4.1	0.0	0.0	0.0	0.0	0.0	0.0	10.0	21.3	58.0	76.0	76.0
	60~69歳	49	6.0	11.7	1.7	0.0	0.0	0.0	0.0	0.0	0.0	10.0	25.0	30.0	49.3	49.3
	70~79歳	48	7.9	14.3	2.1	0.0	0.0	0.0	0.0	0.0	0.0	10.0	33.5	42.0	55.0	55.0
	80歳以上	30	6.8	15.1	2.8	0.0	0.0	0.0	0.0	0.0	0.0	0.0	38.8	40.0	50.0	50.0
	(再掲)20歳以上	203	6.8	13.8	1.0	0.0	0.0	0.0	0.0	0.0	0.0	10.0	30.0	40.0	55.0	76.0
	(再掲)65~74歳	70	6.5	12.4	1.5	0.0	0.0	0.0	0.0	0.0	0.0	10.0	27.5	35.0	49.3	49.3
	(再掲)75歳以上	46	7.6	15.4	2.3	0.0	0.0	0.0	0.0	0.0	0.0	2.7	37.5	40.0	55.0	55.0
総数	272	7.2	16.2	1.0	0.0	0.0	0.0	0.0	0.0	0.0	8.3	25.0	40.0	76.0	128.0	
女性	1~6歳	5	5.3	5.7	2.5	0.0	0.0	0.0	0.0	0.0	5.0	8.0	13.3	13.3	13.3	13.3
	7~14歳	11	4.6	4.7	1.4	0.0	0.0	0.0	0.0	0.0	4.5	8.6	10.0	11.7	11.7	11.7
	15~19歳	7	2.8	4.8	1.8	0.0	0.0	0.0	0.0	0.0	0.0	9.6	10.0	10.0	10.0	10.0
	20~29歳	10	1.0	3.2	1.0	0.0	0.0	0.0	0.0	0.0	0.0	0.0	5.0	10.0	10.0	10.0
	30~39歳	20	7.4	15.8	3.5	0.0	0.0	0.0	0.0	0.0	0.0	11.0	18.5	44.2	68.3	68.3
	40~49歳	19	3.3	10.4	2.4	0.0	0.0	0.0	0.0	0.0	0.0	0.0	20.0	42.0	42.0	42.0
	50~59歳	31	8.6	19.2	3.4	0.0	0.0	0.0	0.0	0.0	0.0	10.0	20.0	64.0	80.0	80.0
	60~69歳	63	7.3	14.8	1.9	0.0	0.0	0.0	0.0	0.0	0.0	10.0	25.0	42.5	68.3	68.3
	70~79歳	61	6.1	12.4	1.6	0.0	0.0	0.0	0.0	0.0	0.0	7.3	25.0	30.0	55.0	55.0
	80歳以上	45	11.9	25.4	3.8	0.0	0.0	0.0	0.0	0.0	0.0	12.0	40.0	68.3	128.0	128.0
	(再掲)20歳以上	249	7.4	16.9	1.1	0.0	0.0	0.0	0.0	0.0	0.0	7.3	25.0	42.0	76.0	128.0
	(再掲)65~74歳	70	6.2	12.4	1.5	0.0	0.0	0.0	0.0	0.0	0.0	7.3	25.0	33.5	50.0	50.0
	(再掲)75歳以上	72	10.8	22.3	2.6	0.0	0.0	0.0	0.0	0.0	0.0	12.6	38.3	55.0	128.0	128.0
	総数	505	7.4	16.2	0.7	0.0	0.0	0.0	0.0	0.0	0.0	8.6	25.0	42.0	68.3	128.0
総数	1~6歳	16	3.8	4.3	1.1	0.0	0.0	0.0	0.0	0.0	2.5	7.0	8.6	13.3	13.3	13.3
	7~14歳	21	14.8	30.0	6.5	0.0	0.0	0.0	0.0	0.0	4.5	9.6	60.0	63.0	120.0	120.0
	15~19歳	16	7.6	15.6	3.9	0.0	0.0	0.0	0.0	0.0	0.0	9.8	42.0	50.0	50.0	50.0
	20~29歳	22	2.6	5.8	1.2	0.0	0.0	0.0	0.0	0.0	0.0	0.0	13.0	13.3	20.0	20.0
	30~39歳	34	6.2	12.9	2.2	0.0	0.0	0.0	0.0	0.0	0.0	12.0	17.0	20.0	68.3	68.3
	40~49歳	46	5.7	12.9	1.9	0.0	0.0	0.0	0.0	0.0	0.0	0.0	35.0	42.0	45.0	45.0
	50~59歳	54	8.7	19.2	2.6	0.0	0.0	0.0	0.0	0.0	0.0	10.0	21.3	64.0	80.0	80.0
	60~69歳	112	6.7	13.5	1.3	0.0	0.0	0.0	0.0	0.0	0.0	10.0	25.0	40.0	50.0	68.3
	70~79歳	109	6.9	13.2	1.3	0.0	0.0	0.0	0.0	0.0	0.0	10.0	30.0	35.0	55.0	55.0
	80歳以上	75	9.8	21.9	2.5	0.0	0.0	0.0	0.0	0.0	0.0	10.0	40.0	50.0	128.0	128.0
	(再掲)20歳以上	452	7.2	15.6	0.7	0.0	0.0	0.0	0.0	0.0	0.0	8.7	25.0	40.0	68.3	128.0
	(再掲)65~74歳	140	6.4	12.4	1.0	0.0	0.0	0.0	0.0	0.0	0.0	8.7	25.0	34.3	49.3	50.0
	(再掲)75歳以上	118	9.6	19.9	1.8	0.0	0.0	0.0	0.0	0.0	0.0	10.0	38.3	50.0	76.0	128.0

【摂取量一魚肉ハム、ソーセージ：食品群60(g)】

性・年齢	人数	平均値	標準偏差	標準誤差	最小値	P1	P5	P10	P25	中央値	P75	P90	P95	P99	最大値
男性															
総数	233	2.0	11.4	0.7	0.0	0.0	0.0	0.0	0.0	0.0	0.0	0.0	6.7	75.0	93.3
1～6歳	11	0.0	0.0	0.0	0.0	0.0	0.0	0.0	0.0	0.0	0.0	0.0	0.0	0.0	0.0
7～14歳	10	18.7	39.4	12.4	0.0	0.0	0.0	0.0	0.0	0.0	0.0	93.3	93.3	93.3	93.3
15～19歳	9	0.0	0.0	0.0	0.0	0.0	0.0	0.0	0.0	0.0	0.0	0.0	0.0	0.0	0.0
20～29歳	12	0.0	0.0	0.0	0.0	0.0	0.0	0.0	0.0	0.0	0.0	0.0	0.0	0.0	0.0
30～39歳	14	0.0	0.0	0.0	0.0	0.0	0.0	0.0	0.0	0.0	0.0	0.0	0.0	0.0	0.0
40～49歳	27	2.1	9.1	1.8	0.0	0.0	0.0	0.0	0.0	0.0	0.0	0.0	10.8	46.7	46.7
50～59歳	23	0.0	0.0	0.0	0.0	0.0	0.0	0.0	0.0	0.0	0.0	0.0	0.0	0.0	0.0
60～69歳	49	1.6	7.4	1.1	0.0	0.0	0.0	0.0	0.0	0.0	0.0	0.0	6.7	50.0	50.0
70～79歳	48	0.6	2.8	0.4	0.0	0.0	0.0	0.0	0.0	0.0	0.0	0.0	0.0	16.5	16.5
80歳以上	30	4.2	16.2	3.0	0.0	0.0	0.0	0.0	0.0	0.0	0.0	0.0	50.0	75.0	75.0
(再掲)20歳以上	203	1.4	8.1	0.6	0.0	0.0	0.0	0.0	0.0	0.0	0.0	0.0	0.0	50.0	75.0
(再掲)65～74歳	70	1.1	6.3	0.8	0.0	0.0	0.0	0.0	0.0	0.0	0.0	0.0	6.7	50.0	50.0
(再掲)75歳以上	46	3.0	13.2	1.9	0.0	0.0	0.0	0.0	0.0	0.0	0.0	0.0	10.8	75.0	75.0
総数	272	1.3	6.8	0.4	0.0	0.0	0.0	0.0	0.0	0.0	0.0	0.0	6.7	46.7	60.0
女性															
1～6歳	5	2.8	6.3	2.8	0.0	0.0	0.0	0.0	0.0	0.0	0.0	14.0	14.0	14.0	14.0
7～14歳	11	0.0	0.0	0.0	0.0	0.0	0.0	0.0	0.0	0.0	0.0	0.0	0.0	0.0	0.0
15～19歳	7	0.0	0.0	0.0	0.0	0.0	0.0	0.0	0.0	0.0	0.0	0.0	0.0	0.0	0.0
20～29歳	10	3.5	11.1	3.5	0.0	0.0	0.0	0.0	0.0	0.0	0.0	17.5	35.0	35.0	35.0
30～39歳	20	0.7	3.1	0.7	0.0	0.0	0.0	0.0	0.0	0.0	0.0	0.0	7.0	14.0	14.0
40～49歳	19	2.5	10.7	2.5	0.0	0.0	0.0	0.0	0.0	0.0	0.0	0.0	46.7	46.7	46.7
50～59歳	31	0.5	2.5	0.5	0.0	0.0	0.0	0.0	0.0	0.0	0.0	0.0	0.0	14.0	14.0
60～69歳	63	2.0	9.1	1.1	0.0	0.0	0.0	0.0	0.0	0.0	0.0	0.0	6.7	60.0	60.0
70～79歳	61	1.3	6.8	0.9	0.0	0.0	0.0	0.0	0.0	0.0	0.0	0.0	0.0	50.0	50.0
80歳以上	45	0.8	3.9	0.6	0.0	0.0	0.0	0.0	0.0	0.0	0.0	0.0	0.0	22.5	22.5
(再掲)20歳以上	249	1.4	7.0	0.4	0.0	0.0	0.0	0.0	0.0	0.0	0.0	0.0	6.7	46.7	60.0
(再掲)65～74歳	70	0.4	2.3	0.3	0.0	0.0	0.0	0.0	0.0	0.0	0.0	0.0	0.0	16.5	16.5
(再掲)75歳以上	72	1.2	6.6	0.8	0.0	0.0	0.0	0.0	0.0	0.0	0.0	0.0	0.0	50.0	50.0
総数	505	1.7	9.2	0.4	0.0	0.0	0.0	0.0	0.0	0.0	0.0	0.0	6.7	50.0	93.3
1～6歳	16	0.9	3.5	0.9	0.0	0.0	0.0	0.0	0.0	0.0	0.0	0.0	14.0	14.0	14.0
7～14歳	21	8.9	28.1	6.1	0.0	0.0	0.0	0.0	0.0	0.0	0.0	0.0	93.3	93.3	93.3
15～19歳	16	0.0	0.0	0.0	0.0	0.0	0.0	0.0	0.0	0.0	0.0	0.0	0.0	0.0	0.0
20～29歳	22	1.6	7.5	1.6	0.0	0.0	0.0	0.0	0.0	0.0	0.0	0.0	0.0	35.0	35.0
30～39歳	34	0.4	2.4	0.4	0.0	0.0	0.0	0.0	0.0	0.0	0.0	0.0	0.0	14.0	14.0
40～49歳	46	2.3	9.7	1.4	0.0	0.0	0.0	0.0	0.0	0.0	0.0	0.0	10.8	46.7	46.7
50～59歳	54	0.3	1.9	0.3	0.0	0.0	0.0	0.0	0.0	0.0	0.0	0.0	0.0	14.0	14.0
60～69歳	112	1.8	8.4	0.8	0.0	0.0	0.0	0.0	0.0	0.0	0.0	0.0	6.7	50.0	60.0
70～79歳	109	1.0	5.4	0.5	0.0	0.0	0.0	0.0	0.0	0.0	0.0	0.0	0.0	16.5	50.0
80歳以上	75	2.2	10.7	1.2	0.0	0.0	0.0	0.0	0.0	0.0	0.0	0.0	14.0	75.0	75.0
(再掲)20歳以上	452	1.4	7.5	0.4	0.0	0.0	0.0	0.0	0.0	0.0	0.0	0.0	6.7	50.0	75.0
(再掲)65～74歳	140	0.8	4.8	0.4	0.0	0.0	0.0	0.0	0.0	0.0	0.0	0.0	0.0	16.5	50.0
(再掲)75歳以上	118	1.9	9.7	0.9	0.0	0.0	0.0	0.0	0.0	0.0	0.0	0.0	10.8	50.0	75.0

【摂取量—肉類：食品群61-69 (g)】

性・年齢	人数	平均値	標準偏差	標準誤差	最小値	P1	P5	P10	P25	中央値	P75	P90	P95	P99	最大値
総数	233	105.0	84.3	5.5	0.0	0.0	0.0	8.8	50.0	87.7	140.0	210.0	258.3	372.1	520.1
1～6歳	11	80.7	57.0	17.2	29.3	29.3	29.3	33.3	50.0	52.2	138.8	140.0	210.0	210.0	210.0
7～14歳	10	119.3	41.9	13.3	70.0	70.0	70.0	73.6	84.5	112.3	150.1	180.8	196.0	196.0	196.0
15～19歳	9	212.6	148.9	49.6	52.9	52.9	52.9	52.9	138.6	178.2	258.3	520.1	520.1	520.1	520.1
20～29歳	12	169.0	85.4	24.7	44.6	44.6	44.6	58.1	95.6	172.2	251.3	267.3	300.0	300.0	300.0
30～39歳	14	132.9	90.4	24.2	0.0	0.0	0.0	20.0	68.0	123.8	195.0	248.0	283.3	283.3	283.3
40～49歳	27	120.2	90.0	17.3	0.0	0.0	0.0	0.0	65.1	101.5	160.0	254.7	324.9	372.1	372.1
50～59歳	23	117.7	86.7	18.1	0.0	0.0	5.0	25.0	38.0	113.5	171.1	245.9	296.2	300.0	300.0
60～69歳	49	98.0	83.2	11.9	0.0	0.0	0.0	0.0	40.0	87.7	130.0	192.1	222.2	453.0	453.0
70～79歳	48	79.9	57.6	8.3	0.0	0.0	0.0	0.0	44.2	70.1	108.7	155.0	205.7	262.7	262.7
80歳以上	30	66.4	62.1	11.3	0.0	0.0	0.0	0.0	9.5	50.3	100.0	176.5	190.0	209.0	209.0
(再掲)20歳以上	203	100.8	80.4	5.6	0.0	0.0	0.0	0.0	40.0	86.9	135.2	209.0	252.7	324.9	453.0
(再掲)65～74歳	70	95.1	77.0	9.2	0.0	0.0	0.0	4.4	44.0	86.5	120.6	198.9	226.5	453.0	453.0
(再掲)75歳以上	46	64.5	54.0	8.0	0.0	0.0	0.0	0.0	20.0	58.0	98.0	125.0	178.0	209.0	209.0
総数	272	79.0	66.9	4.1	0.0	0.0	0.0	0.0	26.0	70.7	111.0	170.7	200.0	297.0	404.9
1～6歳	5	93.2	100.3	44.9	26.0	26.0	26.0	26.0	39.9	60.2	70.0	270.0	270.0	270.0	270.0
7～14歳	11	133.5	78.9	23.8	56.7	56.7	56.7	70.4	73.6	112.5	167.5	267.2	292.5	292.5	292.5
15～19歳	7	116.8	57.0	21.6	56.2	56.2	56.2	56.2	74.2	86.3	170.7	204.4	204.4	204.4	204.4
20～29歳	10	105.2	77.6	24.5	0.0	0.0	0.0	0.0	0.0	131.6	171.1	177.1	177.1	177.1	177.1
30～39歳	20	117.4	94.6	21.2	0.0	0.0	3.6	8.1	57.3	103.5	170.0	262.8	329.0	360.9	360.9
40～49歳	19	89.4	45.1	10.3	20.0	20.0	20.0	30.0	65.7	90.0	116.5	138.6	210.0	210.0	210.0
50～59歳	31	74.7	60.7	10.9	0.0	0.0	0.0	0.0	29.5	71.2	113.5	171.1	200.0	216.0	216.0
60～69歳	63	81.5	72.6	9.1	0.0	0.0	0.0	0.0	21.3	83.0	125.0	148.0	190.0	404.9	404.9
70～79歳	61	67.2	54.3	6.9	0.0	0.0	0.0	0.0	33.6	60.0	90.0	130.0	153.6	253.6	253.6
80歳以上	45	46.2	41.8	6.2	0.0	0.0	0.0	0.0	7.1	40.0	66.7	108.3	115.0	148.9	148.9
(再掲)20歳以上	249	75.2	64.9	4.1	0.0	0.0	0.0	0.0	25.0	66.7	108.0	153.6	190.0	297.0	404.9
(再掲)65～74歳	70	77.8	68.4	8.2	0.0	0.0	0.0	0.0	28.6	76.4	102.0	149.0	192.0	404.9	404.9
(再掲)75歳以上	72	48.8	42.8	5.0	0.0	0.0	0.0	0.0	8.1	40.8	86.1	108.3	127.3	153.6	153.6
総数	505	91.0	76.5	3.4	0.0	0.0	0.0	0.0	39.9	77.1	125.0	186.7	243.3	360.9	520.1
1～6歳	16	84.6	69.9	17.5	26.0	26.0	26.0	29.3	44.9	56.2	105.5	210.0	270.0	270.0	270.0
7～14歳	21	126.7	62.9	13.7	56.7	56.7	56.7	70.4	83.2	112.5	150.1	196.0	267.2	292.5	292.5
15～19歳	16	170.7	124.6	31.2	52.9	52.9	52.9	56.2	75.9	149.1	192.2	365.0	520.1	520.1	520.1
20～29歳	22	140.0	86.3	18.4	0.0	0.0	0.0	0.0	81.6	158.8	177.1	252.7	267.3	300.0	300.0
30～39歳	34	123.8	91.8	15.7	0.0	0.0	0.0	9.0	60.0	105.3	175.0	248.0	297.0	360.9	360.9
40～49歳	46	107.5	75.7	11.2	0.0	0.0	0.0	20.0	65.7	99.5	131.3	202.3	254.7	372.1	372.1
50～59歳	54	93.0	75.3	10.2	0.0	0.0	0.0	0.0	38.0	75.6	125.0	200.0	245.9	300.0	300.0
60～69歳	112	88.7	77.5	7.3	0.0	0.0	0.0	0.0	29.0	85.4	125.5	186.0	220.9	404.9	453.0
70～79歳	109	72.8	55.9	5.3	0.0	0.0	0.0	0.0	38.8	62.5	100.0	135.0	180.7	253.6	262.7
80歳以上	75	54.3	51.4	5.9	0.0	0.0	0.0	0.0	9.0	41.7	96.1	115.0	175.0	209.0	209.0
(再掲)20歳以上	452	86.7	73.3	3.4	0.0	0.0	0.0	0.0	33.6	74.6	120.1	178.2	226.5	324.9	453.0
(再掲)65～74歳	140	86.5	73.1	6.2	0.0	0.0	0.0	0.0	40.0	80.0	115.7	175.0	222.1	404.9	453.0
(再掲)75歳以上	118	55.0	47.9	4.4	0.0	0.0	0.0	0.0	9.5	50.0	89.7	116.0	148.9	190.0	209.0

【摂取量一畜肉：食品群61-64 (g)】

	性・年齢	人数	平均値	標準偏差	標準誤差	最小値	P1	P5	P10	P25	中央値	P75	P90	P95	P99	最大値
	総数	233	69.3	76.2	5.0	0.0	0.0	0.0	0.0	0.0	45.0	115.0	163.3	209.9	300.0	499.1
	1～6歳	11	31.3	36.6	11.0	0.0	0.0	0.0	0.0	0.0	21.3	52.3	72.2	115.8	115.8	115.8
	7～14歳	10	110.6	37.0	11.7	70.0	70.0	70.0	72.3	77.1	107.3	138.1	163.3	176.5	176.5	176.5
	15～19歳	9	179.1	166.4	55.5	0.0	0.0	0.0	0.0	52.9	138.6	258.3	499.1	499.1	499.1	499.1
	20～29歳	12	151.5	92.2	26.6	0.9	0.9	0.9	44.6	83.9	149.2	233.5	250.0	300.0	300.0	300.0
	30～39歳	14	98.1	82.5	22.1	0.0	0.0	0.0	20.0	21.1	93.8	148.0	195.0	283.3	283.3	283.3
	40～49歳	27	66.9	65.3	12.6	0.0	0.0	0.0	0.0	0.0	60.0	100.7	178.2	198.0	224.9	224.9
	50～59歳	23	75.0	89.5	18.7	0.0	0.0	0.0	0.0	0.0	38.0	115.0	209.9	289.5	300.0	300.0
	60～69歳	49	57.0	51.1	7.3	0.0	0.0	0.0	0.0	0.0	45.0	105.0	130.0	135.2	156.0	156.0
	70～79歳	48	48.0	54.0	7.8	0.0	0.0	0.0	0.0	0.0	28.3	82.3	135.0	155.0	205.7	205.7
	80歳以上	30	42.1	53.0	9.7	0.0	0.0	0.0	0.0	0.0	22.2	60.0	116.8	175.0	190.0	190.0
	(再掲)20歳以上	203	64.4	68.7	4.8	0.0	0.0	0.0	0.0	0.0	44.0	109.7	155.0	198.0	289.5	300.0
	(再掲)65～74歳	70	56.2	53.9	6.4	0.0	0.0	0.0	0.0	0.0	42.0	100.0	135.1	155.0	205.7	205.7
	(再掲)75歳以上	46	39.1	48.7	7.2	0.0	0.0	0.0	0.0	0.0	19.0	60.0	108.7	125.0	190.0	190.0
	総数	272	49.4	52.7	3.2	0.0	0.0	0.0	0.0	0.0	40.0	85.2	121.7	150.0	204.9	277.5
	1～6歳	5	48.4	60.2	26.9	0.0	0.0	0.0	0.0	10.0	29.9	52.3	150.0	150.0	150.0	150.0
	7～14歳	11	96.5	69.1	20.8	43.2	43.2	43.2	45.0	46.7	74.4	112.5	152.5	277.5	277.5	277.5
	15～19歳	7	49.0	55.9	21.1	0.0	0.0	0.0	0.0	0.0	42.9	86.7	148.2	148.2	148.2	148.2
	20～29歳	10	62.9	52.7	16.7	0.0	0.0	0.0	0.0	0.0	75.0	119.5	122.3	125.0	125.0	125.0
	30～39歳	20	69.6	59.1	13.2	0.0	0.0	0.0	0.0	8.1	68.1	99.5	153.3	185.8	204.9	204.9
	40～49歳	19	53.2	45.1	10.3	0.0	0.0	0.0	0.0	4.0	46.5	90.0	121.7	138.6	138.6	138.6
	50～59歳	31	52.1	57.7	10.4	0.0	0.0	0.0	0.0	0.0	40.0	83.3	125.0	200.0	210.0	210.0
	60～69歳	63	49.6	56.4	7.1	0.0	0.0	0.0	0.0	0.0	24.0	90.0	125.0	175.0	204.9	204.9
	70～79歳	61	39.1	45.6	5.8	0.0	0.0	0.0	0.0	0.0	25.0	60.0	100.0	128.5	180.7	180.7
	80歳以上	45	36.6	40.4	6.0	0.0	0.0	0.0	0.0	0.0	19.1	60.0	100.0	108.7	127.3	127.3
	(再掲)20歳以上	249	47.4	51.0	3.2	0.0	0.0	0.0	0.0	0.0	37.5	84.4	120.6	140.0	204.9	210.0
	(再掲)65～74歳	70	49.8	52.9	6.3	0.0	0.0	0.0	0.0	0.0	40.0	85.4	123.3	150.0	204.9	204.9
	(再掲)75歳以上	72	32.3	38.4	4.5	0.0	0.0	0.0	0.0	0.0	16.0	58.2	97.5	108.7	127.3	127.3
	総数	505	58.6	65.3	2.9	0.0	0.0	0.0	0.0	0.0	41.7	93.3	138.1	178.2	283.3	499.1
	1～6歳	16	36.7	43.9	11.0	0.0	0.0	0.0	0.0	0.0	25.6	52.3	115.8	150.0	150.0	150.0
	7～14歳	21	103.2	55.3	12.1	43.2	43.2	45.0	46.7	70.0	95.0	127.5	152.5	176.5	277.5	277.5
	15～19歳	16	122.2	143.0	35.8	0.0	0.0	0.0	0.0	21.4	67.8	163.2	365.0	499.1	499.1	499.1
	20～29歳	22	111.2	87.6	18.7	0.0	0.0	0.0	0.0	44.6	110.2	173.3	240.0	250.0	300.0	300.0
	30～39歳	34	81.3	70.0	12.0	0.0	0.0	0.0	0.0	20.0	69.5	128.7	166.7	204.9	283.3	283.3
	40～49歳	46	61.2	57.7	8.5	0.0	0.0	0.0	0.0	4.0	47.3	92.3	140.0	178.2	224.9	224.9
	50～59歳	54	61.9	73.1	9.9	0.0	0.0	0.0	0.0	0.0	39.3	90.9	130.0	210.0	300.0	300.0
	60～69歳	112	52.9	54.1	5.1	0.0	0.0	0.0	0.0	0.0	40.0	100.0	127.9	147.9	190.0	204.9
	70～79歳	109	43.0	49.4	4.7	0.0	0.0	0.0	0.0	0.0	25.5	65.0	121.0	150.0	180.7	205.7
	80歳以上	75	38.8	45.6	5.3	0.0	0.0	0.0	0.0	0.0	19.1	60.0	108.3	125.0	190.0	190.0
	(再掲)20歳以上	452	55.1	60.1	2.8	0.0	0.0	0.0	0.0	0.0	40.0	90.0	130.0	175.0	250.0	300.0
	(再掲)65～74歳	140	53.0	53.3	4.5	0.0	0.0	0.0	0.0	0.0	40.0	90.8	131.0	152.5	204.9	205.7
	(再掲)75歳以上	118	35.0	42.6	3.9	0.0	0.0	0.0	0.0	0.0	18.0	60.0	105.6	121.0	175.0	190.0

【攝取量—牛肉：食品群61(g)】

	性・年齢	人数	平均値	標準偏差	標準誤差	最小値	P1	P5	P10	P25	中央値	P75	P90	P95	P99	最大値
	總数	233	7.9	25.5	1.7	0.0	0.0	0.0	0.0	0.0	0.0	0.0	18.9	70.0	134.8	140.0
	1～6歳	11	3.9	8.6	2.6	0.0	0.0	0.0	0.0	0.0	0.0	0.0	21.3	21.3	21.3	21.3
	7～14歳	10	7.0	22.1	7.0	0.0	0.0	0.0	0.0	0.0	0.0	0.0	35.0	70.0	70.0	70.0
	15～19歳	9	23.1	47.8	15.9	0.0	0.0	0.0	0.0	0.0	0.0	3.1	134.8	134.8	134.8	134.8
	20～29歳	12	3.2	9.6	2.8	0.0	0.0	0.0	0.0	0.0	0.0	0.0	4.8	33.3	33.3	33.3
	30～39歳	14	12.2	35.3	9.4	0.0	0.0	0.0	0.0	0.0	0.0	10.0	16.7	133.3	133.3	133.3
	40～49歳	27	16.7	39.9	7.7	0.0	0.0	0.0	0.0	0.0	0.0	0.0	75.8	134.8	140.0	140.0
	50～59歳	23	4.1	14.2	3.0	0.0	0.0	0.0	0.0	0.0	0.0	0.0	0.0	35.0	60.0	60.0
	60～69歳	49	7.8	27.3	3.9	0.0	0.0	0.0	0.0	0.0	0.0	0.0	15.0	60.0	132.0	132.0
	70～79歳	48	4.4	16.6	2.4	0.0	0.0	0.0	0.0	0.0	0.0	0.0	11.8	25.5	100.0	100.0
	80歳以上	30	5.8	18.0	3.3	0.0	0.0	0.0	0.0	0.0	0.0	0.0	24.0	50.0	75.0	75.0
	(再掲)20歳以上	203	7.5	24.9	1.7	0.0	0.0	0.0	0.0	0.0	0.0	0.0	16.7	60.0	133.3	140.0
	(再掲)65～74歳	70	7.6	25.8	3.1	0.0	0.0	0.0	0.0	0.0	0.0	0.0	17.0	60.0	132.0	132.0
	(再掲)75歳以上	46	4.8	16.2	2.4	0.0	0.0	0.0	0.0	0.0	0.0	0.0	0.0	50.0	75.0	75.0
	總数	272	5.4	18.7	1.1	0.0	0.0	0.0	0.0	0.0	0.0	0.0	14.8	50.0	100.0	140.0
	1～6歳	5	28.0	62.6	28.0	0.0	0.0	0.0	0.0	0.0	0.0	0.0	140.0	140.0	140.0	140.0
	7～14歳	11	1.9	6.4	1.9	0.0	0.0	0.0	0.0	0.0	0.0	0.0	0.0	21.3	21.3	21.3
	15～19歳	7	15.0	39.6	15.0	0.0	0.0	0.0	0.0	0.0	0.0	0.0	104.8	104.8	104.8	104.8
	20～29歳	10	6.3	11.3	3.6	0.0	0.0	0.0	0.0	0.0	0.0	14.8	24.1	33.3	33.3	33.3
	30～39歳	20	12.6	24.4	5.5	0.0	0.0	0.0	0.0	0.0	0.0	12.4	58.3	71.2	75.8	75.8
	40～49歳	19	6.6	21.5	4.9	0.0	0.0	0.0	0.0	0.0	0.0	0.0	31.6	90.0	90.0	90.0
	50～59歳	31	3.3	10.6	1.9	0.0	0.0	0.0	0.0	0.0	0.0	0.0	0.0	40.0	40.0	40.0
	60～69歳	63	6.8	20.7	2.6	0.0	0.0	0.0	0.0	0.0	0.0	0.0	18.9	50.0	100.0	100.0
	70～79歳	61	2.5	12.4	1.6	0.0	0.0	0.0	0.0	0.0	0.0	0.0	0.0	0.0	75.0	75.0
	80歳以上	45	1.8	9.3	1.4	0.0	0.0	0.0	0.0	0.0	0.0	0.0	0.0	0.0	60.0	60.0
	(再掲)20歳以上	249	4.8	16.3	1.0	0.0	0.0	0.0	0.0	0.0	0.0	0.0	14.8	40.0	88.0	100.0
	(再掲)65～74歳	70	5.8	20.0	2.4	0.0	0.0	0.0	0.0	0.0	0.0	0.0	5.9	60.0	100.0	100.0
	(再掲)75歳以上	72	2.1	11.4	1.3	0.0	0.0	0.0	0.0	0.0	0.0	0.0	0.0	0.0	75.0	75.0
	總数	505	6.5	22.1	1.0	0.0	0.0	0.0	0.0	0.0	0.0	0.0	17.7	50.0	132.0	140.0
	1～6歳	16	11.4	35.0	8.8	0.0	0.0	0.0	0.0	0.0	0.0	0.0	21.3	140.0	140.0	140.0
	7～14歳	21	4.3	15.7	3.4	0.0	0.0	0.0	0.0	0.0	0.0	0.0	0.0	21.3	70.0	70.0
	15～19歳	16	19.5	43.2	10.8	0.0	0.0	0.0	0.0	0.0	0.0	1.6	104.8	134.8	134.8	134.8
	20～29歳	22	4.6	10.3	2.2	0.0	0.0	0.0	0.0	0.0	0.0	0.0	14.8	33.3	33.3	33.3
	30～39歳	34	12.4	28.9	5.0	0.0	0.0	0.0	0.0	0.0	0.0	10.0	50.0	75.8	133.3	133.3
	40～49歳	46	12.5	33.6	5.0	0.0	0.0	0.0	0.0	0.0	0.0	0.0	70.0	90.0	140.0	140.0
	50～59歳	54	3.7	12.1	1.7	0.0	0.0	0.0	0.0	0.0	0.0	0.0	0.0	40.0	60.0	60.0
	60～69歳	112	7.2	23.7	2.2	0.0	0.0	0.0	0.0	0.0	0.0	0.0	15.0	60.0	130.0	132.0
	70～79歳	109	3.3	14.3	1.4	0.0	0.0	0.0	0.0	0.0	0.0	0.0	0.0	25.0	75.0	100.0
	80歳以上	75	3.4	13.5	1.6	0.0	0.0	0.0	0.0	0.0	0.0	0.0	0.0	48.0	75.0	75.0
	(再掲)20歳以上	452	6.0	20.6	1.0	0.0	0.0	0.0	0.0	0.0	0.0	0.0	14.8	50.0	130.0	140.0
	(再掲)65～74歳	140	6.7	23.1	1.9	0.0	0.0	0.0	0.0	0.0	0.0	0.0	13.4	60.0	130.0	132.0
	(再掲)75歳以上	118	3.2	13.5	1.2	0.0	0.0	0.0	0.0	0.0	0.0	0.0	0.0	48.0	75.0	75.0

【摂取量一豚肉：食品群62(g)】

	性・年齢	人数	平均値	標準偏差	標準誤差	最小値	P1	P5	P10	P25	中央値	P75	P90	P95	P99	最大値
男性	総数	233	47.4	65.7	4.3	0.0	0.0	0.0	0.0	0.0	15.0	77.5	127.9	165.7	269.5	399.1
	1～6歳	11	19.9	34.7	10.5	0.0	0.0	0.0	0.0	0.0	0.0	32.3	48.6	110.8	110.8	110.8
	7～14歳	10	91.2	30.8	9.7	57.1	57.1	61.6	74.5	74.5	77.5	106.5	144.0	150.0	150.0	150.0
	15～19歳	9	131.1	156.4	52.1	0.0	0.0	0.0	0.0	5.0	66.0	220.0	399.1	399.1	399.1	399.1
	20～29歳	12	106.2	90.5	26.1	0.0	0.0	0.0	0.0	46.0	72.0	177.5	250.0	250.0	250.0	250.0
	30～39歳	14	74.3	70.1	18.7	0.0	0.0	0.0	0.0	0.0	72.7	138.0	153.3	195.0	195.0	195.0
	40～49歳	27	42.4	50.8	9.8	0.0	0.0	0.0	0.0	0.0	20.0	75.0	119.3	149.1	168.7	168.7
	50～59歳	23	48.9	82.8	17.3	0.0	0.0	0.0	0.0	0.0	0.0	75.0	194.9	250.0	269.5	269.5
	60～69歳	49	35.7	44.7	6.4	0.0	0.0	0.0	0.0	0.0	8.8	60.0	104.8	125.0	130.0	130.0
	70～79歳	48	34.1	47.1	6.8	0.0	0.0	0.0	0.0	0.0	0.0	55.0	118.0	129.0	165.7	165.7
	80歳以上	30	25.6	37.1	6.8	0.0	0.0	0.0	0.0	0.0	0.0	45.5	85.0	100.0	135.0	135.0
	(再掲)20歳以上	203	43.0	58.4	4.1	0.0	0.0	0.0	0.0	0.0	11.8	75.0	125.0	150.0	250.0	269.5
	(再掲)65～74歳	70	35.2	47.2	5.6	0.0	0.0	0.0	0.0	0.0	0.0	60.0	112.8	129.0	165.7	165.7
	(再掲)75歳以上	46	24.7	35.8	5.3	0.0	0.0	0.0	0.0	0.0	0.0	45.5	75.0	100.0	135.0	135.0
総数	272	33.6	44.2	2.7	0.0	0.0	0.0	0.0	0.0	0.0	11.5	60.0	100.0	160.7	277.5	
女性	1～6歳	5	12.4	17.0	7.6	0.0	0.0	0.0	0.0	0.0	0.0	29.9	32.3	32.3	32.3	32.3
	7～14歳	11	86.2	75.4	22.7	22.4	22.4	25.0	29.9	29.9	63.6	112.5	152.5	277.5	277.5	277.5
	15～19歳	7	27.1	30.7	11.6	0.0	0.0	0.0	0.0	0.0	14.8	65.6	66.7	66.7	66.7	66.7
	20～29歳	10	51.6	51.9	16.4	0.0	0.0	0.0	0.0	0.0	45.4	104.8	114.9	125.0	125.0	125.0
	30～39歳	20	47.3	44.6	10.0	0.0	0.0	0.0	0.0	0.0	50.0	83.9	112.5	127.1	129.1	129.1
	40～49歳	19	28.2	32.3	7.4	0.0	0.0	0.0	0.0	0.0	30.0	50.0	61.5	125.5	125.5	125.5
	50～59歳	31	37.0	51.0	9.2	0.0	0.0	0.0	0.0	0.0	22.1	29.9	90.9	150.0	210.0	210.0
	60～69歳	63	34.6	43.9	5.5	0.0	0.0	0.0	0.0	0.0	0.0	70.0	100.0	108.0	136.0	136.0
	70～79歳	61	26.3	37.8	4.8	0.0	0.0	0.0	0.0	0.0	0.0	45.5	90.0	100.0	160.7	160.7
	80歳以上	45	22.4	34.3	5.1	0.0	0.0	0.0	0.0	0.0	0.0	41.7	75.0	97.5	127.3	127.3
	(再掲)20歳以上	249	31.9	41.7	2.6	0.0	0.0	0.0	0.0	0.0	9.0	51.0	100.0	108.9	150.0	210.0
	(再掲)65～74歳	70	33.5	42.8	5.1	0.0	0.0	0.0	0.0	0.0	0.0	60.0	100.0	107.5	160.7	160.7
	(再掲)75歳以上	72	20.4	31.7	3.7	0.0	0.0	0.0	0.0	0.0	0.0	38.8	72.4	97.5	127.3	127.3
	総数	505	40.0	55.5	2.5	0.0	0.0	0.0	0.0	0.0	14.0	66.7	108.3	135.0	250.0	399.1
1～6歳	16	17.5	29.9	7.5	0.0	0.0	0.0	0.0	0.0	0.0	31.1	48.6	110.8	110.8	110.8	
7～14歳	21	88.6	57.3	12.5	22.4	22.4	29.9	29.9	57.1	77.1	106.5	150.0	152.5	277.5	277.5	
15～19歳	16	85.6	127.5	31.9	0.0	0.0	0.0	0.0	0.0	28.8	96.1	350.0	399.1	399.1	399.1	
20～29歳	22	81.4	78.8	16.8	0.0	0.0	0.0	0.0	0.0	65.3	125.0	220.0	250.0	250.0	250.0	
30～39歳	34	58.4	57.1	9.8	0.0	0.0	0.0	0.0	0.0	50.0	100.0	138.0	153.3	195.0	195.0	
40～49歳	46	36.5	44.3	6.5	0.0	0.0	0.0	0.0	0.0	25.0	50.0	100.7	125.5	168.7	168.7	
50～59歳	54	42.1	66.0	9.0	0.0	0.0	0.0	0.0	0.0	11.0	57.0	125.0	210.0	269.5	269.5	
60～69歳	112	35.0	44.0	4.2	0.0	0.0	0.0	0.0	0.0	4.4	67.3	100.0	108.9	130.0	136.0	
70～79歳	109	29.7	42.1	4.0	0.0	0.0	0.0	0.0	0.0	0.0	50.0	100.0	120.0	160.7	165.7	
80歳以上	75	23.7	35.2	4.1	0.0	0.0	0.0	0.0	0.0	0.0	45.0	75.0	100.0	135.0	135.0	
(再掲)20歳以上	452	36.9	50.2	2.4	0.0	0.0	0.0	0.0	0.0	10.3	60.4	104.8	129.1	220.0	269.5	
(再掲)65～74歳	140	34.4	44.9	3.8	0.0	0.0	0.0	0.0	0.0	0.0	60.0	100.0	124.4	160.7	165.7	
(再掲)75歳以上	118	22.1	33.3	3.1	0.0	0.0	0.0	0.0	0.0	0.0	40.0	75.0	100.0	127.3	135.0	

【摂取量一ハム、ソーセージ類：食品群63(g)】

性・年齢	人数	平均値	標準偏差	標準誤差	最小値	P1	P5	P10	P25	中央値	P75	P90	P95	P99	最大値
総数	233	13.8	22.2	1.5	0.0	0.0	0.0	0.0	0.0	0.0	20.0	40.0	50.0	109.7	110.0
1～6歳	11	7.6	11.3	3.4	0.0	0.0	0.0	0.0	0.0	0.0	20.0	23.6	30.0	30.0	30.0
7～14歳	10	12.4	16.6	5.2	0.0	0.0	0.0	0.0	0.0	2.0	20.0	40.0	40.0	40.0	40.0
15～19歳	9	24.9	18.6	6.2	0.0	0.0	0.0	0.0	10.0	28.7	38.3	50.0	50.0	50.0	50.0
20～29歳	12	42.2	46.5	13.4	0.0	0.0	0.0	0.0	0.0	25.0	92.7	109.7	110.0	110.0	110.0
30～39歳	14	11.6	13.8	3.7	0.0	0.0	0.0	0.0	0.0	5.0	20.0	33.3	39.2	39.2	39.2
40～49歳	27	7.7	15.4	3.0	0.0	0.0	0.0	0.0	0.0	0.0	10.0	28.7	40.0	65.1	65.1
50～59歳	23	22.0	28.5	5.9	0.0	0.0	0.0	0.0	0.0	15.0	35.0	50.0	80.0	109.7	109.7
60～69歳	49	13.6	20.6	2.9	0.0	0.0	0.0	0.0	0.0	0.0	26.0	45.0	50.0	82.8	82.8
70～79歳	48	9.5	17.3	2.5	0.0	0.0	0.0	0.0	0.0	0.0	15.0	36.0	40.0	90.0	90.0
80歳以上	30	9.5	16.9	3.1	0.0	0.0	0.0	0.0	0.0	0.0	15.0	41.0	50.0	50.0	50.0
(再掲)20歳以上	203	13.7	23.0	1.6	0.0	0.0	0.0	0.0	0.0	0.0	20.0	42.0	50.0	109.7	110.0
(再掲)65～74歳	70	13.4	21.1	2.5	0.0	0.0	0.0	0.0	0.0	0.0	20.0	45.0	50.0	90.0	90.0
(再掲)75歳以上	46	8.7	15.0	2.2	0.0	0.0	0.0	0.0	0.0	0.0	15.0	40.0	42.0	50.0	50.0
総数	272	10.5	17.2	1.0	0.0	0.0	0.0	0.0	0.0	0.0	18.4	40.0	50.0	65.0	89.7
1～6歳	5	8.0	8.4	3.7	0.0	0.0	0.0	0.0	0.0	10.0	10.0	20.0	20.0	20.0	20.0
7～14歳	11	8.4	16.5	5.0	0.0	0.0	0.0	0.0	0.0	0.0	20.0	20.0	52.0	52.0	52.0
15～19歳	7	7.0	12.1	4.6	0.0	0.0	0.0	0.0	0.0	0.0	20.0	28.7	28.7	28.7	28.7
20～29歳	10	5.0	10.8	3.4	0.0	0.0	0.0	0.0	0.0	0.0	0.0	25.0	30.0	30.0	30.0
30～39歳	20	9.7	13.8	3.1	0.0	0.0	0.0	0.0	0.0	0.0	20.0	31.9	36.9	40.0	40.0
40～49歳	19	18.4	23.1	5.3	0.0	0.0	0.0	0.0	0.0	10.0	40.0	50.0	80.0	80.0	80.0
50～59歳	31	11.8	17.8	3.2	0.0	0.0	0.0	0.0	0.0	0.0	20.0	40.0	50.0	60.0	60.0
60～69歳	63	8.3	13.8	1.7	0.0	0.0	0.0	0.0	0.0	0.0	15.0	30.0	40.0	50.0	50.0
70～79歳	61	10.3	17.9	2.3	0.0	0.0	0.0	0.0	0.0	0.0	15.0	35.1	50.0	65.0	65.0
80歳以上	45	12.4	20.8	3.1	0.0	0.0	0.0	0.0	0.0	0.0	18.0	47.0	52.0	89.7	89.7
(再掲)20歳以上	249	10.7	17.5	1.1	0.0	0.0	0.0	0.0	0.0	0.0	18.0	40.0	50.0	65.0	89.7
(再掲)65～74歳	70	10.5	17.2	2.1	0.0	0.0	0.0	0.0	0.0	0.0	17.0	37.6	50.0	65.0	65.0
(再掲)75歳以上	72	9.8	18.2	2.1	0.0	0.0	0.0	0.0	0.0	0.0	13.5	40.0	50.0	89.7	89.7
総数	505	12.0	19.7	0.9	0.0	0.0	0.0	0.0	0.0	0.0	20.0	40.0	50.0	90.0	110.0
1～6歳	16	7.7	10.2	2.5	0.0	0.0	0.0	0.0	0.0	2.5	15.0	23.6	30.0	30.0	30.0
7～14歳	21	10.3	16.3	3.6	0.0	0.0	0.0	0.0	0.0	0.0	20.0	40.0	40.0	52.0	52.0
15～19歳	16	17.0	18.1	4.5	0.0	0.0	0.0	0.0	0.0	12.5	29.4	47.9	50.0	50.0	50.0
20～29歳	22	25.3	39.3	8.4	0.0	0.0	0.0	0.0	0.0	0.0	30.0	93.3	109.7	110.0	110.0
30～39歳	34	10.5	13.6	2.3	0.0	0.0	0.0	0.0	0.0	0.0	20.0	33.3	39.2	40.0	40.0
40～49歳	46	12.1	19.5	2.9	0.0	0.0	0.0	0.0	0.0	0.0	20.0	40.0	50.0	80.0	80.0
50～59歳	54	16.1	23.3	3.2	0.0	0.0	0.0	0.0	0.0	3.1	30.0	45.0	60.0	109.7	109.7
60～69歳	112	10.6	17.3	1.6	0.0	0.0	0.0	0.0	0.0	0.0	19.4	40.0	45.0	60.0	82.8
70～79歳	109	9.9	17.6	1.7	0.0	0.0	0.0	0.0	0.0	0.0	15.0	36.0	50.0	65.0	90.0
80歳以上	75	11.2	19.3	2.2	0.0	0.0	0.0	0.0	0.0	0.0	18.0	42.0	50.0	89.7	89.7
(再掲)20歳以上	452	12.1	20.2	0.9	0.0	0.0	0.0	0.0	0.0	0.0	20.0	40.0	50.0	92.0	110.0
(再掲)65～74歳	140	11.9	19.3	1.6	0.0	0.0	0.0	0.0	0.0	0.0	19.4	45.0	50.0	82.8	90.0
(再掲)75歳以上	118	9.3	17.0	1.6	0.0	0.0	0.0	0.0	0.0	0.0	15.0	40.0	50.0	60.0	89.7

【摂取量—その他の畜肉：食品群64(g)】

	性・年齢	人数	平均値	標準偏差	標準誤差	最小値	P1	P5	P10	P25	中央値	P75	P90	P95	P99	最大値	
男性	総数	233	0.2	2.6	0.2	0.0	0.0	0.0	0.0	0.0	0.0	0.0	0.0	0.0	0.0	40.0	
	1～6歳	11	0.0	0.0	0.0	0.0	0.0	0.0	0.0	0.0	0.0	0.0	0.0	0.0	0.0	0.0	
	7～14歳	10	0.0	0.0	0.0	0.0	0.0	0.0	0.0	0.0	0.0	0.0	0.0	0.0	0.0	0.0	
	15～19歳	9	0.0	0.0	0.0	0.0	0.0	0.0	0.0	0.0	0.0	0.0	0.0	0.0	0.0	0.0	
	20～29歳	12	0.0	0.0	0.0	0.0	0.0	0.0	0.0	0.0	0.0	0.0	0.0	0.0	0.0	0.0	
	30～39歳	14	0.0	0.0	0.0	0.0	0.0	0.0	0.0	0.0	0.0	0.0	0.0	0.0	0.0	0.0	
	40～49歳	27	0.0	0.0	0.0	0.0	0.0	0.0	0.0	0.0	0.0	0.0	0.0	0.0	0.0	0.0	
	50～59歳	23	0.0	0.0	0.0	0.0	0.0	0.0	0.0	0.0	0.0	0.0	0.0	0.0	0.0	0.0	
	60～69歳	49	0.0	0.0	0.0	0.0	0.0	0.0	0.0	0.0	0.0	0.0	0.0	0.0	0.0	0.0	
	70～79歳	48	0.0	0.0	0.0	0.0	0.0	0.0	0.0	0.0	0.0	0.0	0.0	0.0	0.0	0.0	
	80歳以上	30	1.3	7.3	1.3	0.0	0.0	0.0	0.0	0.0	0.0	0.0	0.0	0.0	40.0	40.0	
	(再掲)20歳以上	203	0.2	2.8	0.2	0.0	0.0	0.0	0.0	0.0	0.0	0.0	0.0	0.0	0.0	0.0	40.0
	(再掲)65～74歳	70	0.0	0.0	0.0	0.0	0.0	0.0	0.0	0.0	0.0	0.0	0.0	0.0	0.0	0.0	
(再掲)75歳以上	46	0.9	5.9	0.9	0.0	0.0	0.0	0.0	0.0	0.0	0.0	0.0	0.0	0.0	40.0		
総数	272	0.0	0.0	0.0	0.0	0.0	0.0	0.0	0.0	0.0	0.0	0.0	0.0	0.0	0.0	0.0	
女性	1～6歳	5	0.0	0.0	0.0	0.0	0.0	0.0	0.0	0.0	0.0	0.0	0.0	0.0	0.0	0.0	
	7～14歳	11	0.0	0.0	0.0	0.0	0.0	0.0	0.0	0.0	0.0	0.0	0.0	0.0	0.0	0.0	
	15～19歳	7	0.0	0.0	0.0	0.0	0.0	0.0	0.0	0.0	0.0	0.0	0.0	0.0	0.0	0.0	
	20～29歳	10	0.0	0.0	0.0	0.0	0.0	0.0	0.0	0.0	0.0	0.0	0.0	0.0	0.0	0.0	
	30～39歳	20	0.0	0.0	0.0	0.0	0.0	0.0	0.0	0.0	0.0	0.0	0.0	0.0	0.0	0.0	
	40～49歳	19	0.0	0.0	0.0	0.0	0.0	0.0	0.0	0.0	0.0	0.0	0.0	0.0	0.0	0.0	
	50～59歳	31	0.0	0.0	0.0	0.0	0.0	0.0	0.0	0.0	0.0	0.0	0.0	0.0	0.0	0.0	
	60～69歳	63	0.0	0.0	0.0	0.0	0.0	0.0	0.0	0.0	0.0	0.0	0.0	0.0	0.0	0.0	
	70～79歳	61	0.0	0.0	0.0	0.0	0.0	0.0	0.0	0.0	0.0	0.0	0.0	0.0	0.0	0.0	
	80歳以上	45	0.0	0.0	0.0	0.0	0.0	0.0	0.0	0.0	0.0	0.0	0.0	0.0	0.0	0.0	
	(再掲)20歳以上	249	0.0	0.0	0.0	0.0	0.0	0.0	0.0	0.0	0.0	0.0	0.0	0.0	0.0	0.0	
	(再掲)65～74歳	70	0.0	0.0	0.0	0.0	0.0	0.0	0.0	0.0	0.0	0.0	0.0	0.0	0.0	0.0	
	(再掲)75歳以上	72	0.0	0.0	0.0	0.0	0.0	0.0	0.0	0.0	0.0	0.0	0.0	0.0	0.0	0.0	
総数	505	0.1	1.8	0.1	0.0	0.0	0.0	0.0	0.0	0.0	0.0	0.0	0.0	0.0	0.0	40.0	
総数	1～6歳	16	0.0	0.0	0.0	0.0	0.0	0.0	0.0	0.0	0.0	0.0	0.0	0.0	0.0	0.0	
	7～14歳	21	0.0	0.0	0.0	0.0	0.0	0.0	0.0	0.0	0.0	0.0	0.0	0.0	0.0	0.0	
	15～19歳	16	0.0	0.0	0.0	0.0	0.0	0.0	0.0	0.0	0.0	0.0	0.0	0.0	0.0	0.0	
	20～29歳	22	0.0	0.0	0.0	0.0	0.0	0.0	0.0	0.0	0.0	0.0	0.0	0.0	0.0	0.0	
	30～39歳	34	0.0	0.0	0.0	0.0	0.0	0.0	0.0	0.0	0.0	0.0	0.0	0.0	0.0	0.0	
	40～49歳	46	0.0	0.0	0.0	0.0	0.0	0.0	0.0	0.0	0.0	0.0	0.0	0.0	0.0	0.0	
	50～59歳	54	0.0	0.0	0.0	0.0	0.0	0.0	0.0	0.0	0.0	0.0	0.0	0.0	0.0	0.0	
	60～69歳	112	0.0	0.0	0.0	0.0	0.0	0.0	0.0	0.0	0.0	0.0	0.0	0.0	0.0	0.0	
	70～79歳	109	0.0	0.0	0.0	0.0	0.0	0.0	0.0	0.0	0.0	0.0	0.0	0.0	0.0	0.0	
	80歳以上	75	0.5	4.6	0.5	0.0	0.0	0.0	0.0	0.0	0.0	0.0	0.0	0.0	0.0	40.0	
	(再掲)20歳以上	452	0.1	1.9	0.1	0.0	0.0	0.0	0.0	0.0	0.0	0.0	0.0	0.0	0.0	0.0	40.0
	(再掲)65～74歳	140	0.0	0.0	0.0	0.0	0.0	0.0	0.0	0.0	0.0	0.0	0.0	0.0	0.0	0.0	
	(再掲)75歳以上	118	0.3	3.7	0.3	0.0	0.0	0.0	0.0	0.0	0.0	0.0	0.0	0.0	0.0	0.0	40.0

【摂取量一鳥肉：食品群65、66 (g)】

	性・年齢	人数	平均値	標準偏差	標準誤差	最小値	P1	P5	P10	P25	中央値	P75	P90	P95	P99	最大値
男性	総数	233	34.5	53.9	3.5	0.0	0.0	0.0	0.0	0.0	0.0	59.2	100.0	150.0	245.9	297.0
	1～6歳	11	49.4	66.0	19.9	0.0	0.0	7.9	8.0	8.0	22.2	50.0	140.0	210.0	210.0	210.0
	7～14歳	10	8.7	7.9	2.5	0.0	0.0	0.0	0.0	0.0	11.0	15.0	17.5	19.5	19.5	19.5
	15～19歳	9	33.4	61.0	20.3	0.0	0.0	0.0	0.0	0.0	0.0	21.0	150.0	150.0	150.0	150.0
	20～29歳	12	17.5	26.4	7.6	0.0	0.0	0.0	0.0	0.0	0.0	35.2	46.1	80.7	80.7	80.7
	30～39歳	14	33.2	37.7	10.1	0.0	0.0	0.0	0.0	0.0	0.0	14.4	66.7	80.0	100.0	100.0
	40～49歳	27	51.5	55.8	10.7	0.0	0.0	0.0	0.0	0.0	0.0	40.0	100.0	115.1	168.0	174.1
	50～59歳	23	42.7	69.6	14.5	0.0	0.0	0.0	0.0	0.0	0.0	5.0	86.3	150.0	172.7	245.9
	60～69歳	49	38.5	66.8	9.5	0.0	0.0	0.0	0.0	0.0	0.0	0.0	60.0	90.0	198.2	297.0
	70～79歳	48	30.7	42.1	6.1	0.0	0.0	0.0	0.0	0.0	0.0	0.0	59.6	83.3	109.1	172.7
	80歳以上	30	23.6	46.6	8.5	0.0	0.0	0.0	0.0	0.0	0.0	0.0	33.3	88.9	100.0	209.0
	女性	(再掲)20歳以上	203	35.0	54.1	3.8	0.0	0.0	0.0	0.0	0.0	0.0	60.0	100.0	150.0	245.9
(再掲)65～74歳		70	36.3	59.8	7.2	0.0	0.0	0.0	0.0	0.0	0.0	61.9	90.0	172.7	297.0	297.0
(再掲)75歳以上		46	25.0	42.0	6.2	0.0	0.0	0.0	0.0	0.0	0.0	52.5	80.0	94.5	209.0	209.0
総数		272	28.3	42.8	2.6	0.0	0.0	0.0	0.0	0.0	0.0	0.0	55.5	86.3	108.0	200.0
1～6歳		5	44.8	46.9	21.0	7.9	7.9	7.9	7.9	7.9	10.0	26.0	60.0	120.0	120.0	120.0
7～14歳		11	34.9	41.9	12.6	0.0	0.0	0.0	0.0	0.0	0.0	15.5	54.4	56.1	148.2	148.2
15～19歳		7	60.9	56.0	21.2	0.0	0.0	0.0	0.0	0.0	12.0	74.2	86.3	156.4	156.4	156.4
20～29歳		10	42.3	34.0	10.8	0.0	0.0	0.0	0.0	0.0	0.0	51.0	57.6	88.1	92.1	92.1
30～39歳		20	46.6	60.1	13.4	0.0	0.0	0.0	0.0	0.0	0.0	21.8	79.1	125.5	183.0	220.9
40～49歳		19	35.0	42.6	9.8	0.0	0.0	0.0	0.0	0.0	0.0	0.0	74.2	86.4	130.0	130.0
50～59歳		31	20.4	34.8	6.2	0.0	0.0	0.0	0.0	0.0	0.0	0.0	42.0	70.0	105.0	129.4
総数		60～69歳	63	29.9	50.1	6.3	0.0	0.0	0.0	0.0	0.0	0.0	52.5	99.1	126.0	220.9
	70～79歳	61	28.0	39.3	5.0	0.0	0.0	0.0	0.0	0.0	0.0	56.3	90.0	103.6	130.0	130.0
	80歳以上	45	9.2	20.2	3.0	0.0	0.0	0.0	0.0	0.0	0.0	0.0	52.8	60.0	66.7	66.7
	(再掲)20歳以上	249	26.8	42.2	2.7	0.0	0.0	0.0	0.0	0.0	0.0	52.5	84.0	105.0	200.0	220.9
	(再掲)65～74歳	70	28.0	45.1	5.4	0.0	0.0	0.0	0.0	0.0	0.0	56.3	101.3	126.0	200.0	200.0
	(再掲)75歳以上	72	16.3	29.2	3.4	0.0	0.0	0.0	0.0	0.0	0.0	25.5	63.3	89.1	103.6	103.6
	総数	505	31.2	48.3	2.2	0.0	0.0	0.0	0.0	0.0	0.0	0.0	57.6	92.1	130.0	210.0
	1～6歳	16	47.9	59.1	14.8	0.0	0.0	0.0	7.9	9.0	9.0	22.6	55.0	140.0	210.0	210.0
	7～14歳	21	22.4	32.9	7.2	0.0	0.0	0.0	0.0	0.0	10.0	15.0	19.2	54.4	56.1	148.2
	15～19歳	16	45.5	58.6	14.7	0.0	0.0	0.0	0.0	0.0	0.0	12.7	85.2	150.0	156.4	156.4
	20～29歳	22	28.8	31.9	6.8	0.0	0.0	0.0	0.0	0.0	0.0	21.3	56.0	80.7	84.0	92.1
	30～39歳	34	41.1	51.8	8.9	0.0	0.0	0.0	0.0	0.0	0.0	21.8	78.2	100.0	145.0	220.9
40～49歳	46	44.6	50.9	7.5	0.0	0.0	0.0	0.0	0.0	0.0	19.8	83.3	110.0	130.0	174.1	
50～59歳	54	29.9	53.1	7.2	0.0	0.0	0.0	0.0	0.0	0.0	0.0	46.1	105.0	150.0	245.9	
60～69歳	112	33.7	57.9	5.5	0.0	0.0	0.0	0.0	0.0	0.0	0.0	60.0	90.0	190.0	252.0	
70～79歳	109	29.2	40.4	3.9	0.0	0.0	0.0	0.0	0.0	0.0	0.0	57.6	90.0	103.6	130.0	
80歳以上	75	15.0	33.8	3.9	0.0	0.0	0.0	0.0	0.0	0.0	0.0	12.7	60.0	83.3	209.0	
(再掲)20歳以上	452	30.5	48.1	2.3	0.0	0.0	0.0	0.0	0.0	0.0	0.0	57.6	90.0	120.0	220.9	
(再掲)65～74歳	140	32.2	53.0	4.5	0.0	0.0	0.0	0.0	0.0	0.0	0.0	60.0	94.5	130.0	252.0	
(再掲)75歳以上	118	19.7	34.8	3.2	0.0	0.0	0.0	0.0	0.0	0.0	0.0	33.3	71.1	90.0	103.6	

【摂取量一鶏肉：食品群65(g)】

	性・年齢	人数	平均値	標準偏差	標準誤差	最小値	P1	P5	P10	P25	中央値	P75	P90	P95	P99	最大値
男性	総数	233	34.3	54.0	3.5	0.0	0.0	0.0	0.0	0.0	0.0	59.2	100.0	150.0	245.9	297.0
	1～6歳	11	49.4	66.0	19.9	0.0	0.0	7.9	8.0	8.0	22.2	50.0	140.0	210.0	210.0	210.0
	7～14歳	10	8.7	7.9	2.5	0.0	0.0	0.0	0.0	0.0	11.0	15.0	17.5	19.5	19.5	19.5
	15～19歳	9	33.4	61.0	20.3	0.0	0.0	0.0	0.0	0.0	0.0	21.0	150.0	150.0	150.0	150.0
	20～29歳	12	17.5	26.4	7.6	0.0	0.0	0.0	0.0	0.0	0.0	35.2	46.1	80.7	80.7	80.7
	30～39歳	14	33.2	37.7	10.1	0.0	0.0	0.0	0.0	0.0	0.0	14.4	66.7	80.0	100.0	100.0
	40～49歳	27	51.5	55.8	10.7	0.0	0.0	0.0	0.0	0.0	0.0	40.0	100.0	115.1	168.0	174.1
	50～59歳	23	42.7	69.6	14.5	0.0	0.0	0.0	0.0	0.0	0.0	5.0	86.3	150.0	172.7	245.9
	60～69歳	49	38.5	66.8	9.5	0.0	0.0	0.0	0.0	0.0	0.0	0.0	60.0	90.0	198.2	297.0
	70～79歳	48	29.5	42.2	6.1	0.0	0.0	0.0	0.0	0.0	0.0	0.0	59.6	83.3	109.1	172.7
	80歳以上	30	23.6	46.6	8.5	0.0	0.0	0.0	0.0	0.0	0.0	0.0	33.3	88.9	100.0	209.0
	(再掲)20歳以上	203	34.8	54.2	3.8	0.0	0.0	0.0	0.0	0.0	0.0	0.0	60.0	100.0	150.0	245.9
	(再掲)65～74歳	70	36.3	59.8	7.2	0.0	0.0	0.0	0.0	0.0	0.0	0.0	61.9	90.0	172.7	297.0
(再掲)75歳以上	46	23.8	41.9	6.2	0.0	0.0	0.0	0.0	0.0	0.0	0.0	50.0	80.0	94.5	209.0	
総数	272	28.2	42.9	2.6	0.0	0.0	0.0	0.0	0.0	0.0	0.0	55.5	86.3	108.0	200.0	
女性	1～6歳	5	44.8	46.9	21.0	7.9	7.9	7.9	7.9	10.0	26.0	60.0	120.0	120.0	120.0	120.0
	7～14歳	11	34.9	41.9	12.6	0.0	0.0	0.0	10.0	10.0	15.5	54.4	56.1	148.2	148.2	148.2
	15～19歳	7	60.9	56.0	21.2	0.0	0.0	0.0	0.0	12.0	74.2	86.3	156.4	156.4	156.4	156.4
	20～29歳	10	42.3	34.0	10.8	0.0	0.0	0.0	0.0	0.0	51.0	57.6	88.1	92.1	92.1	92.1
	30～39歳	20	46.6	60.1	13.4	0.0	0.0	0.0	0.0	0.0	21.8	79.1	125.5	183.0	220.9	220.9
	40～49歳	19	35.0	42.6	9.8	0.0	0.0	0.0	0.0	0.0	0.0	74.2	86.4	130.0	130.0	130.0
	50～59歳	31	20.4	34.8	6.2	0.0	0.0	0.0	0.0	0.0	0.0	42.0	70.0	105.0	129.4	129.4
	60～69歳	63	29.9	50.1	6.3	0.0	0.0	0.0	0.0	0.0	0.0	52.5	99.1	126.0	220.9	220.9
	70～79歳	61	27.6	39.5	5.1	0.0	0.0	0.0	0.0	0.0	0.0	56.3	90.0	103.6	130.0	130.0
	80歳以上	45	9.2	20.2	3.0	0.0	0.0	0.0	0.0	0.0	0.0	0.0	52.8	60.0	66.7	66.7
	(再掲)20歳以上	249	26.7	42.3	2.7	0.0	0.0	0.0	0.0	0.0	0.0	0.0	52.5	84.0	105.0	200.0
	(再掲)65～74歳	70	28.0	45.1	5.4	0.0	0.0	0.0	0.0	0.0	0.0	56.3	101.3	126.0	200.0	200.0
	(再掲)75歳以上	72	15.9	29.2	3.4	0.0	0.0	0.0	0.0	0.0	0.0	24.3	63.3	89.1	103.6	103.6
総数	505	31.0	48.4	2.2	0.0	0.0	0.0	0.0	0.0	0.0	0.0	57.6	92.1	130.0	210.0	
総数	1～6歳	16	47.9	59.1	14.8	0.0	0.0	0.0	7.9	9.0	22.6	55.0	140.0	210.0	210.0	210.0
	7～14歳	21	22.4	32.9	7.2	0.0	0.0	0.0	0.0	10.0	15.0	19.2	54.4	56.1	148.2	148.2
	15～19歳	16	45.5	58.6	14.7	0.0	0.0	0.0	0.0	0.0	12.7	85.2	150.0	156.4	156.4	156.4
	20～29歳	22	28.8	31.9	6.8	0.0	0.0	0.0	0.0	0.0	21.3	56.0	80.7	84.0	92.1	92.1
	30～39歳	34	41.1	51.8	8.9	0.0	0.0	0.0	0.0	0.0	21.8	78.2	100.0	145.0	220.9	220.9
	40～49歳	46	44.6	50.9	7.5	0.0	0.0	0.0	0.0	0.0	19.8	83.3	110.0	130.0	174.1	174.1
	50～59歳	54	29.9	53.1	7.2	0.0	0.0	0.0	0.0	0.0	0.0	46.1	105.0	150.0	245.9	245.9
	60～69歳	112	33.7	57.9	5.5	0.0	0.0	0.0	0.0	0.0	0.0	60.0	90.0	190.0	252.0	297.0
	70～79歳	109	28.4	40.5	3.9	0.0	0.0	0.0	0.0	0.0	0.0	57.6	90.0	103.6	130.0	172.7
	80歳以上	75	15.0	33.8	3.9	0.0	0.0	0.0	0.0	0.0	0.0	12.7	60.0	83.3	209.0	209.0
	(再掲)20歳以上	452	30.3	48.1	2.3	0.0	0.0	0.0	0.0	0.0	0.0	0.0	57.6	90.0	120.0	220.9
	(再掲)65～74歳	140	32.2	53.0	4.5	0.0	0.0	0.0	0.0	0.0	0.0	60.0	94.5	130.0	252.0	297.0
	(再掲)75歳以上	118	19.0	34.8	3.2	0.0	0.0	0.0	0.0	0.0	0.0	33.3	71.1	90.0	103.6	209.0

【摂取量—その他の鳥肉：食品群66(g)】

	性・年齢	人数	平均値	標準偏差	標準誤差	最小値	P1	P5	P10	P25	中央値	P75	P90	P95	P99	最大値
男性	総数	233	0.2	3.6	0.2	0.0	0.0	0.0	0.0	0.0	0.0	0.0	0.0	0.0	0.0	55.3
	1～6歳	11	0.0	0.0	0.0	0.0	0.0	0.0	0.0	0.0	0.0	0.0	0.0	0.0	0.0	0.0
	7～14歳	10	0.0	0.0	0.0	0.0	0.0	0.0	0.0	0.0	0.0	0.0	0.0	0.0	0.0	0.0
	15～19歳	9	0.0	0.0	0.0	0.0	0.0	0.0	0.0	0.0	0.0	0.0	0.0	0.0	0.0	0.0
	20～29歳	12	0.0	0.0	0.0	0.0	0.0	0.0	0.0	0.0	0.0	0.0	0.0	0.0	0.0	0.0
	30～39歳	14	0.0	0.0	0.0	0.0	0.0	0.0	0.0	0.0	0.0	0.0	0.0	0.0	0.0	0.0
	40～49歳	27	0.0	0.0	0.0	0.0	0.0	0.0	0.0	0.0	0.0	0.0	0.0	0.0	0.0	0.0
	50～59歳	23	0.0	0.0	0.0	0.0	0.0	0.0	0.0	0.0	0.0	0.0	0.0	0.0	0.0	0.0
	60～69歳	49	0.0	0.0	0.0	0.0	0.0	0.0	0.0	0.0	0.0	0.0	0.0	0.0	0.0	0.0
	70～79歳	48	1.2	8.0	1.2	0.0	0.0	0.0	0.0	0.0	0.0	0.0	0.0	0.0	55.3	55.3
	80歳以上	30	0.0	0.0	0.0	0.0	0.0	0.0	0.0	0.0	0.0	0.0	0.0	0.0	0.0	0.0
	(再掲)20歳以上	203	0.3	3.9	0.3	0.0	0.0	0.0	0.0	0.0	0.0	0.0	0.0	0.0	0.0	55.3
	(再掲)65～74歳	70	0.0	0.0	0.0	0.0	0.0	0.0	0.0	0.0	0.0	0.0	0.0	0.0	0.0	0.0
(再掲)75歳以上	46	1.2	8.2	1.2	0.0	0.0	0.0	0.0	0.0	0.0	0.0	0.0	0.0	55.3	55.3	
総数	272	0.1	1.7	0.1	0.0	0.0	0.0	0.0	0.0	0.0	0.0	0.0	0.0	0.0	0.0	27.7
女性	1～6歳	5	0.0	0.0	0.0	0.0	0.0	0.0	0.0	0.0	0.0	0.0	0.0	0.0	0.0	0.0
	7～14歳	11	0.0	0.0	0.0	0.0	0.0	0.0	0.0	0.0	0.0	0.0	0.0	0.0	0.0	0.0
	15～19歳	7	0.0	0.0	0.0	0.0	0.0	0.0	0.0	0.0	0.0	0.0	0.0	0.0	0.0	0.0
	20～29歳	10	0.0	0.0	0.0	0.0	0.0	0.0	0.0	0.0	0.0	0.0	0.0	0.0	0.0	0.0
	30～39歳	20	0.0	0.0	0.0	0.0	0.0	0.0	0.0	0.0	0.0	0.0	0.0	0.0	0.0	0.0
	40～49歳	19	0.0	0.0	0.0	0.0	0.0	0.0	0.0	0.0	0.0	0.0	0.0	0.0	0.0	0.0
	50～59歳	31	0.0	0.0	0.0	0.0	0.0	0.0	0.0	0.0	0.0	0.0	0.0	0.0	0.0	0.0
	60～69歳	63	0.0	0.0	0.0	0.0	0.0	0.0	0.0	0.0	0.0	0.0	0.0	0.0	0.0	0.0
	70～79歳	61	0.5	3.5	0.5	0.0	0.0	0.0	0.0	0.0	0.0	0.0	0.0	0.0	27.7	27.7
	80歳以上	45	0.0	0.0	0.0	0.0	0.0	0.0	0.0	0.0	0.0	0.0	0.0	0.0	0.0	0.0
	(再掲)20歳以上	249	0.1	1.8	0.1	0.0	0.0	0.0	0.0	0.0	0.0	0.0	0.0	0.0	0.0	27.7
	(再掲)65～74歳	70	0.0	0.0	0.0	0.0	0.0	0.0	0.0	0.0	0.0	0.0	0.0	0.0	0.0	0.0
	(再掲)75歳以上	72	0.4	3.3	0.4	0.0	0.0	0.0	0.0	0.0	0.0	0.0	0.0	0.0	27.7	27.7
総数	505	0.2	2.8	0.1	0.0	0.0	0.0	0.0	0.0	0.0	0.0	0.0	0.0	0.0	0.0	55.3
総数	1～6歳	16	0.0	0.0	0.0	0.0	0.0	0.0	0.0	0.0	0.0	0.0	0.0	0.0	0.0	0.0
	7～14歳	21	0.0	0.0	0.0	0.0	0.0	0.0	0.0	0.0	0.0	0.0	0.0	0.0	0.0	0.0
	15～19歳	16	0.0	0.0	0.0	0.0	0.0	0.0	0.0	0.0	0.0	0.0	0.0	0.0	0.0	0.0
	20～29歳	22	0.0	0.0	0.0	0.0	0.0	0.0	0.0	0.0	0.0	0.0	0.0	0.0	0.0	0.0
	30～39歳	34	0.0	0.0	0.0	0.0	0.0	0.0	0.0	0.0	0.0	0.0	0.0	0.0	0.0	0.0
	40～49歳	46	0.0	0.0	0.0	0.0	0.0	0.0	0.0	0.0	0.0	0.0	0.0	0.0	0.0	0.0
	50～59歳	54	0.0	0.0	0.0	0.0	0.0	0.0	0.0	0.0	0.0	0.0	0.0	0.0	0.0	0.0
	60～69歳	112	0.0	0.0	0.0	0.0	0.0	0.0	0.0	0.0	0.0	0.0	0.0	0.0	0.0	0.0
	70～79歳	109	0.8	5.9	0.6	0.0	0.0	0.0	0.0	0.0	0.0	0.0	0.0	0.0	27.7	55.3
	80歳以上	75	0.0	0.0	0.0	0.0	0.0	0.0	0.0	0.0	0.0	0.0	0.0	0.0	0.0	0.0
	(再掲)20歳以上	452	0.2	2.9	0.1	0.0	0.0	0.0	0.0	0.0	0.0	0.0	0.0	0.0	0.0	55.3
	(再掲)65～74歳	140	0.0	0.0	0.0	0.0	0.0	0.0	0.0	0.0	0.0	0.0	0.0	0.0	0.0	0.0
	(再掲)75歳以上	118	0.7	5.7	0.5	0.0	0.0	0.0	0.0	0.0	0.0	0.0	0.0	0.0	27.7	55.3

【摂取量—肉類(内臓):食品群67(g)】

	性・年齢	人数	平均値	標準偏差	標準誤差	最小値	P1	P5	P10	P25	中央値	P75	P90	P95	P99	最大値
男性	総数	233	1.2	8.6	0.6	0.0	0.0	0.0	0.0	0.0	0.0	0.0	0.0	0.0	50.0	100.0
	1～6歳	11	0.0	0.0	0.0	0.0	0.0	0.0	0.0	0.0	0.0	0.0	0.0	0.0	0.0	0.0
	7～14歳	10	0.0	0.0	0.0	0.0	0.0	0.0	0.0	0.0	0.0	0.0	0.0	0.0	0.0	0.0
	15～19歳	9	0.0	0.0	0.0	0.0	0.0	0.0	0.0	0.0	0.0	0.0	0.0	0.0	0.0	0.0
	20～29歳	12	0.0	0.0	0.0	0.0	0.0	0.0	0.0	0.0	0.0	0.0	0.0	0.0	0.0	0.0
	30～39歳	14	1.7	6.4	1.7	0.0	0.0	0.0	0.0	0.0	0.0	0.0	0.0	24.0	24.0	24.0
	40～49歳	27	1.9	9.6	1.9	0.0	0.0	0.0	0.0	0.0	0.0	0.0	0.0	0.0	50.0	50.0
	50～59歳	23	0.0	0.0	0.0	0.0	0.0	0.0	0.0	0.0	0.0	0.0	0.0	0.0	0.0	0.0
	60～69歳	49	2.5	14.6	2.1	0.0	0.0	0.0	0.0	0.0	0.0	0.0	0.0	0.0	100.0	100.0
	70～79歳	48	1.3	8.7	1.3	0.0	0.0	0.0	0.0	0.0	0.0	0.0	0.0	0.0	60.0	60.0
	80歳以上	30	0.7	3.7	0.7	0.0	0.0	0.0	0.0	0.0	0.0	0.0	0.0	0.0	20.0	20.0
	(再掲)20歳以上	203	1.4	9.2	0.6	0.0	0.0	0.0	0.0	0.0	0.0	0.0	0.0	0.0	50.0	100.0
	(再掲)65～74歳	70	2.6	14.1	1.7	0.0	0.0	0.0	0.0	0.0	0.0	0.0	0.0	0.0	100.0	100.0
	(再掲)75歳以上	46	0.4	2.9	0.4	0.0	0.0	0.0	0.0	0.0	0.0	0.0	0.0	0.0	20.0	20.0
総数	272	1.2	8.4	0.5	0.0	0.0	0.0	0.0	0.0	0.0	0.0	0.0	0.0	48.0	100.0	
女性	1～6歳	5	0.0	0.0	0.0	0.0	0.0	0.0	0.0	0.0	0.0	0.0	0.0	0.0	0.0	0.0
	7～14歳	11	2.2	7.2	2.2	0.0	0.0	0.0	0.0	0.0	0.0	0.0	0.0	24.0	24.0	24.0
	15～19歳	7	6.9	18.1	6.9	0.0	0.0	0.0	0.0	0.0	0.0	0.0	48.0	48.0	48.0	48.0
	20～29歳	10	0.0	0.0	0.0	0.0	0.0	0.0	0.0	0.0	0.0	0.0	0.0	0.0	0.0	0.0
	30～39歳	20	1.2	5.4	1.2	0.0	0.0	0.0	0.0	0.0	0.0	0.0	0.0	12.0	24.0	24.0
	40～49歳	19	1.3	5.5	1.3	0.0	0.0	0.0	0.0	0.0	0.0	0.0	0.0	24.0	24.0	24.0
	50～59歳	31	2.2	12.4	2.2	0.0	0.0	0.0	0.0	0.0	0.0	0.0	0.0	0.0	68.8	68.8
	60～69歳	63	2.0	12.9	1.6	0.0	0.0	0.0	0.0	0.0	0.0	0.0	0.0	0.0	100.0	100.0
	70～79歳	61	0.0	0.0	0.0	0.0	0.0	0.0	0.0	0.0	0.0	0.0	0.0	0.0	0.0	0.0
	80歳以上	45	0.4	3.0	0.4	0.0	0.0	0.0	0.0	0.0	0.0	0.0	0.0	0.0	20.0	20.0
	(再掲)20歳以上	249	1.0	8.2	0.5	0.0	0.0	0.0	0.0	0.0	0.0	0.0	0.0	0.0	24.0	100.0
	(再掲)65～74歳	70	0.0	0.0	0.0	0.0	0.0	0.0	0.0	0.0	0.0	0.0	0.0	0.0	0.0	0.0
	(再掲)75歳以上	72	0.3	2.4	0.3	0.0	0.0	0.0	0.0	0.0	0.0	0.0	0.0	0.0	20.0	20.0
	総数	505	1.2	8.5	0.4	0.0	0.0	0.0	0.0	0.0	0.0	0.0	0.0	0.0	48.0	100.0
総数	1～6歳	16	0.0	0.0	0.0	0.0	0.0	0.0	0.0	0.0	0.0	0.0	0.0	0.0	0.0	0.0
	7～14歳	21	1.1	5.2	1.1	0.0	0.0	0.0	0.0	0.0	0.0	0.0	0.0	0.0	24.0	24.0
	15～19歳	16	3.0	12.0	3.0	0.0	0.0	0.0	0.0	0.0	0.0	0.0	0.0	48.0	48.0	48.0
	20～29歳	22	0.0	0.0	0.0	0.0	0.0	0.0	0.0	0.0	0.0	0.0	0.0	0.0	0.0	0.0
	30～39歳	34	1.4	5.7	1.0	0.0	0.0	0.0	0.0	0.0	0.0	0.0	0.0	24.0	24.0	24.0
	40～49歳	46	1.6	8.1	1.2	0.0	0.0	0.0	0.0	0.0	0.0	0.0	0.0	0.0	50.0	50.0
	50～59歳	54	1.3	9.4	1.3	0.0	0.0	0.0	0.0	0.0	0.0	0.0	0.0	0.0	68.8	68.8
	60～69歳	112	2.2	13.6	1.3	0.0	0.0	0.0	0.0	0.0	0.0	0.0	0.0	0.0	100.0	100.0
	70～79歳	109	0.6	5.7	0.6	0.0	0.0	0.0	0.0	0.0	0.0	0.0	0.0	0.0	0.0	60.0
	80歳以上	75	0.5	3.2	0.4	0.0	0.0	0.0	0.0	0.0	0.0	0.0	0.0	0.0	20.0	20.0
	(再掲)20歳以上	452	1.2	8.7	0.4	0.0	0.0	0.0	0.0	0.0	0.0	0.0	0.0	0.0	50.0	100.0
	(再掲)65～74歳	140	1.3	10.0	0.8	0.0	0.0	0.0	0.0	0.0	0.0	0.0	0.0	0.0	60.0	100.0
	(再掲)75歳以上	118	0.3	2.6	0.2	0.0	0.0	0.0	0.0	0.0	0.0	0.0	0.0	0.0	20.0	20.0

【摂取量—その他の肉類：食品群68、69(g)】

性・年齢	人数	平均値	標準偏差	標準誤差	最小値	P1	P5	P10	P25	中央値	P75	P90	P95	P99	最大値
男性															
総数	233	0.0	0.0	0.0	0.0	0.0	0.0	0.0	0.0	0.0	0.0	0.0	0.0	0.0	0.0
1～6歳	11	0.0	0.0	0.0	0.0	0.0	0.0	0.0	0.0	0.0	0.0	0.0	0.0	0.0	0.0
7～14歳	10	0.0	0.0	0.0	0.0	0.0	0.0	0.0	0.0	0.0	0.0	0.0	0.0	0.0	0.0
15～19歳	9	0.0	0.0	0.0	0.0	0.0	0.0	0.0	0.0	0.0	0.0	0.0	0.0	0.0	0.0
20～29歳	12	0.0	0.0	0.0	0.0	0.0	0.0	0.0	0.0	0.0	0.0	0.0	0.0	0.0	0.0
30～39歳	14	0.0	0.0	0.0	0.0	0.0	0.0	0.0	0.0	0.0	0.0	0.0	0.0	0.0	0.0
40～49歳	27	0.0	0.0	0.0	0.0	0.0	0.0	0.0	0.0	0.0	0.0	0.0	0.0	0.0	0.0
50～59歳	23	0.0	0.0	0.0	0.0	0.0	0.0	0.0	0.0	0.0	0.0	0.0	0.0	0.0	0.0
60～69歳	49	0.0	0.0	0.0	0.0	0.0	0.0	0.0	0.0	0.0	0.0	0.0	0.0	0.0	0.0
70～79歳	48	0.0	0.0	0.0	0.0	0.0	0.0	0.0	0.0	0.0	0.0	0.0	0.0	0.0	0.0
80歳以上	30	0.0	0.0	0.0	0.0	0.0	0.0	0.0	0.0	0.0	0.0	0.0	0.0	0.0	0.0
(再掲)20歳以上	203	0.0	0.0	0.0	0.0	0.0	0.0	0.0	0.0	0.0	0.0	0.0	0.0	0.0	0.0
(再掲)65～74歳	70	0.0	0.0	0.0	0.0	0.0	0.0	0.0	0.0	0.0	0.0	0.0	0.0	0.0	0.0
(再掲)75歳以上	46	0.0	0.0	0.0	0.0	0.0	0.0	0.0	0.0	0.0	0.0	0.0	0.0	0.0	0.0
総数	272	0.0	0.0	0.0	0.0	0.0	0.0	0.0	0.0	0.0	0.0	0.0	0.0	0.0	0.0
女性															
1～6歳	5	0.0	0.0	0.0	0.0	0.0	0.0	0.0	0.0	0.0	0.0	0.0	0.0	0.0	0.0
7～14歳	11	0.0	0.0	0.0	0.0	0.0	0.0	0.0	0.0	0.0	0.0	0.0	0.0	0.0	0.0
15～19歳	7	0.0	0.0	0.0	0.0	0.0	0.0	0.0	0.0	0.0	0.0	0.0	0.0	0.0	0.0
20～29歳	10	0.0	0.0	0.0	0.0	0.0	0.0	0.0	0.0	0.0	0.0	0.0	0.0	0.0	0.0
30～39歳	20	0.0	0.0	0.0	0.0	0.0	0.0	0.0	0.0	0.0	0.0	0.0	0.0	0.0	0.0
40～49歳	19	0.0	0.0	0.0	0.0	0.0	0.0	0.0	0.0	0.0	0.0	0.0	0.0	0.0	0.0
50～59歳	31	0.0	0.0	0.0	0.0	0.0	0.0	0.0	0.0	0.0	0.0	0.0	0.0	0.0	0.0
60～69歳	63	0.0	0.0	0.0	0.0	0.0	0.0	0.0	0.0	0.0	0.0	0.0	0.0	0.0	0.0
70～79歳	61	0.0	0.0	0.0	0.0	0.0	0.0	0.0	0.0	0.0	0.0	0.0	0.0	0.0	0.0
80歳以上	45	0.0	0.0	0.0	0.0	0.0	0.0	0.0	0.0	0.0	0.0	0.0	0.0	0.0	0.0
(再掲)20歳以上	249	0.0	0.0	0.0	0.0	0.0	0.0	0.0	0.0	0.0	0.0	0.0	0.0	0.0	0.0
(再掲)65～74歳	70	0.0	0.0	0.0	0.0	0.0	0.0	0.0	0.0	0.0	0.0	0.0	0.0	0.0	0.0
(再掲)75歳以上	72	0.0	0.0	0.0	0.0	0.0	0.0	0.0	0.0	0.0	0.0	0.0	0.0	0.0	0.0
総数	505	0.0	0.0	0.0	0.0	0.0	0.0	0.0	0.0	0.0	0.0	0.0	0.0	0.0	0.0
1～6歳	16	0.0	0.0	0.0	0.0	0.0	0.0	0.0	0.0	0.0	0.0	0.0	0.0	0.0	0.0
7～14歳	21	0.0	0.0	0.0	0.0	0.0	0.0	0.0	0.0	0.0	0.0	0.0	0.0	0.0	0.0
15～19歳	16	0.0	0.0	0.0	0.0	0.0	0.0	0.0	0.0	0.0	0.0	0.0	0.0	0.0	0.0
20～29歳	22	0.0	0.0	0.0	0.0	0.0	0.0	0.0	0.0	0.0	0.0	0.0	0.0	0.0	0.0
30～39歳	34	0.0	0.0	0.0	0.0	0.0	0.0	0.0	0.0	0.0	0.0	0.0	0.0	0.0	0.0
40～49歳	46	0.0	0.0	0.0	0.0	0.0	0.0	0.0	0.0	0.0	0.0	0.0	0.0	0.0	0.0
50～59歳	54	0.0	0.0	0.0	0.0	0.0	0.0	0.0	0.0	0.0	0.0	0.0	0.0	0.0	0.0
60～69歳	112	0.0	0.0	0.0	0.0	0.0	0.0	0.0	0.0	0.0	0.0	0.0	0.0	0.0	0.0
70～79歳	109	0.0	0.0	0.0	0.0	0.0	0.0	0.0	0.0	0.0	0.0	0.0	0.0	0.0	0.0
80歳以上	75	0.0	0.0	0.0	0.0	0.0	0.0	0.0	0.0	0.0	0.0	0.0	0.0	0.0	0.0
(再掲)20歳以上	452	0.0	0.0	0.0	0.0	0.0	0.0	0.0	0.0	0.0	0.0	0.0	0.0	0.0	0.0
(再掲)65～74歳	140	0.0	0.0	0.0	0.0	0.0	0.0	0.0	0.0	0.0	0.0	0.0	0.0	0.0	0.0
(再掲)75歳以上	118	0.0	0.0	0.0	0.0	0.0	0.0	0.0	0.0	0.0	0.0	0.0	0.0	0.0	0.0
総数															

【摂取量一鯨肉：食品群68(g)】

	性・年齢	人数	平均値	標準偏差	標準誤差	最小値	P1	P5	P10	P25	中央値	P75	P90	P95	P99	最大値
男性	総数	233	0.0	0.0	0.0	0.0	0.0	0.0	0.0	0.0	0.0	0.0	0.0	0.0	0.0	0.0
	1～6歳	11	0.0	0.0	0.0	0.0	0.0	0.0	0.0	0.0	0.0	0.0	0.0	0.0	0.0	0.0
	7～14歳	10	0.0	0.0	0.0	0.0	0.0	0.0	0.0	0.0	0.0	0.0	0.0	0.0	0.0	0.0
	15～19歳	9	0.0	0.0	0.0	0.0	0.0	0.0	0.0	0.0	0.0	0.0	0.0	0.0	0.0	0.0
	20～29歳	12	0.0	0.0	0.0	0.0	0.0	0.0	0.0	0.0	0.0	0.0	0.0	0.0	0.0	0.0
	30～39歳	14	0.0	0.0	0.0	0.0	0.0	0.0	0.0	0.0	0.0	0.0	0.0	0.0	0.0	0.0
	40～49歳	27	0.0	0.0	0.0	0.0	0.0	0.0	0.0	0.0	0.0	0.0	0.0	0.0	0.0	0.0
	50～59歳	23	0.0	0.0	0.0	0.0	0.0	0.0	0.0	0.0	0.0	0.0	0.0	0.0	0.0	0.0
	60～69歳	49	0.0	0.0	0.0	0.0	0.0	0.0	0.0	0.0	0.0	0.0	0.0	0.0	0.0	0.0
	70～79歳	48	0.0	0.0	0.0	0.0	0.0	0.0	0.0	0.0	0.0	0.0	0.0	0.0	0.0	0.0
	80歳以上	30	0.0	0.0	0.0	0.0	0.0	0.0	0.0	0.0	0.0	0.0	0.0	0.0	0.0	0.0
	(再掲)20歳以上	203	0.0	0.0	0.0	0.0	0.0	0.0	0.0	0.0	0.0	0.0	0.0	0.0	0.0	0.0
	(再掲)65～74歳	70	0.0	0.0	0.0	0.0	0.0	0.0	0.0	0.0	0.0	0.0	0.0	0.0	0.0	0.0
(再掲)75歳以上	46	0.0	0.0	0.0	0.0	0.0	0.0	0.0	0.0	0.0	0.0	0.0	0.0	0.0	0.0	
総数	272	0.0	0.0	0.0	0.0	0.0	0.0	0.0	0.0	0.0	0.0	0.0	0.0	0.0	0.0	
女性	1～6歳	5	0.0	0.0	0.0	0.0	0.0	0.0	0.0	0.0	0.0	0.0	0.0	0.0	0.0	0.0
	7～14歳	11	0.0	0.0	0.0	0.0	0.0	0.0	0.0	0.0	0.0	0.0	0.0	0.0	0.0	0.0
	15～19歳	7	0.0	0.0	0.0	0.0	0.0	0.0	0.0	0.0	0.0	0.0	0.0	0.0	0.0	0.0
	20～29歳	10	0.0	0.0	0.0	0.0	0.0	0.0	0.0	0.0	0.0	0.0	0.0	0.0	0.0	0.0
	30～39歳	20	0.0	0.0	0.0	0.0	0.0	0.0	0.0	0.0	0.0	0.0	0.0	0.0	0.0	0.0
	40～49歳	19	0.0	0.0	0.0	0.0	0.0	0.0	0.0	0.0	0.0	0.0	0.0	0.0	0.0	0.0
	50～59歳	31	0.0	0.0	0.0	0.0	0.0	0.0	0.0	0.0	0.0	0.0	0.0	0.0	0.0	0.0
	60～69歳	63	0.0	0.0	0.0	0.0	0.0	0.0	0.0	0.0	0.0	0.0	0.0	0.0	0.0	0.0
	70～79歳	61	0.0	0.0	0.0	0.0	0.0	0.0	0.0	0.0	0.0	0.0	0.0	0.0	0.0	0.0
	80歳以上	45	0.0	0.0	0.0	0.0	0.0	0.0	0.0	0.0	0.0	0.0	0.0	0.0	0.0	0.0
	(再掲)20歳以上	249	0.0	0.0	0.0	0.0	0.0	0.0	0.0	0.0	0.0	0.0	0.0	0.0	0.0	0.0
	(再掲)65～74歳	70	0.0	0.0	0.0	0.0	0.0	0.0	0.0	0.0	0.0	0.0	0.0	0.0	0.0	0.0
	(再掲)75歳以上	72	0.0	0.0	0.0	0.0	0.0	0.0	0.0	0.0	0.0	0.0	0.0	0.0	0.0	0.0
総数	505	0.0	0.0	0.0	0.0	0.0	0.0	0.0	0.0	0.0	0.0	0.0	0.0	0.0	0.0	
総数	1～6歳	16	0.0	0.0	0.0	0.0	0.0	0.0	0.0	0.0	0.0	0.0	0.0	0.0	0.0	0.0
	7～14歳	21	0.0	0.0	0.0	0.0	0.0	0.0	0.0	0.0	0.0	0.0	0.0	0.0	0.0	0.0
	15～19歳	16	0.0	0.0	0.0	0.0	0.0	0.0	0.0	0.0	0.0	0.0	0.0	0.0	0.0	0.0
	20～29歳	22	0.0	0.0	0.0	0.0	0.0	0.0	0.0	0.0	0.0	0.0	0.0	0.0	0.0	0.0
	30～39歳	34	0.0	0.0	0.0	0.0	0.0	0.0	0.0	0.0	0.0	0.0	0.0	0.0	0.0	0.0
	40～49歳	46	0.0	0.0	0.0	0.0	0.0	0.0	0.0	0.0	0.0	0.0	0.0	0.0	0.0	0.0
	50～59歳	54	0.0	0.0	0.0	0.0	0.0	0.0	0.0	0.0	0.0	0.0	0.0	0.0	0.0	0.0
	60～69歳	112	0.0	0.0	0.0	0.0	0.0	0.0	0.0	0.0	0.0	0.0	0.0	0.0	0.0	0.0
	70～79歳	109	0.0	0.0	0.0	0.0	0.0	0.0	0.0	0.0	0.0	0.0	0.0	0.0	0.0	0.0
	80歳以上	75	0.0	0.0	0.0	0.0	0.0	0.0	0.0	0.0	0.0	0.0	0.0	0.0	0.0	0.0
	(再掲)20歳以上	452	0.0	0.0	0.0	0.0	0.0	0.0	0.0	0.0	0.0	0.0	0.0	0.0	0.0	0.0
	(再掲)65～74歳	140	0.0	0.0	0.0	0.0	0.0	0.0	0.0	0.0	0.0	0.0	0.0	0.0	0.0	0.0
	(再掲)75歳以上	118	0.0	0.0	0.0	0.0	0.0	0.0	0.0	0.0	0.0	0.0	0.0	0.0	0.0	0.0

【摂取量—その他の肉・加工品：食品群69(g)】

	性・年齢	人数	平均値	標準偏差	標準誤差	最小値	P1	P5	P10	P25	中央値	P75	P90	P95	P99	最大値
男性	総数	233	0.0	0.0	0.0	0.0	0.0	0.0	0.0	0.0	0.0	0.0	0.0	0.0	0.0	0.0
	1～6歳	11	0.0	0.0	0.0	0.0	0.0	0.0	0.0	0.0	0.0	0.0	0.0	0.0	0.0	0.0
	7～14歳	10	0.0	0.0	0.0	0.0	0.0	0.0	0.0	0.0	0.0	0.0	0.0	0.0	0.0	0.0
	15～19歳	9	0.0	0.0	0.0	0.0	0.0	0.0	0.0	0.0	0.0	0.0	0.0	0.0	0.0	0.0
	20～29歳	12	0.0	0.0	0.0	0.0	0.0	0.0	0.0	0.0	0.0	0.0	0.0	0.0	0.0	0.0
	30～39歳	14	0.0	0.0	0.0	0.0	0.0	0.0	0.0	0.0	0.0	0.0	0.0	0.0	0.0	0.0
	40～49歳	27	0.0	0.0	0.0	0.0	0.0	0.0	0.0	0.0	0.0	0.0	0.0	0.0	0.0	0.0
	50～59歳	23	0.0	0.0	0.0	0.0	0.0	0.0	0.0	0.0	0.0	0.0	0.0	0.0	0.0	0.0
	60～69歳	49	0.0	0.0	0.0	0.0	0.0	0.0	0.0	0.0	0.0	0.0	0.0	0.0	0.0	0.0
	70～79歳	48	0.0	0.0	0.0	0.0	0.0	0.0	0.0	0.0	0.0	0.0	0.0	0.0	0.0	0.0
	80歳以上	30	0.0	0.0	0.0	0.0	0.0	0.0	0.0	0.0	0.0	0.0	0.0	0.0	0.0	0.0
	(再掲)20歳以上	203	0.0	0.0	0.0	0.0	0.0	0.0	0.0	0.0	0.0	0.0	0.0	0.0	0.0	0.0
	(再掲)65～74歳	70	0.0	0.0	0.0	0.0	0.0	0.0	0.0	0.0	0.0	0.0	0.0	0.0	0.0	0.0
	(再掲)75歳以上	46	0.0	0.0	0.0	0.0	0.0	0.0	0.0	0.0	0.0	0.0	0.0	0.0	0.0	0.0
総数	272	0.0	0.0	0.0	0.0	0.0	0.0	0.0	0.0	0.0	0.0	0.0	0.0	0.0	0.0	
女性	1～6歳	5	0.0	0.0	0.0	0.0	0.0	0.0	0.0	0.0	0.0	0.0	0.0	0.0	0.0	0.0
	7～14歳	11	0.0	0.0	0.0	0.0	0.0	0.0	0.0	0.0	0.0	0.0	0.0	0.0	0.0	0.0
	15～19歳	7	0.0	0.0	0.0	0.0	0.0	0.0	0.0	0.0	0.0	0.0	0.0	0.0	0.0	0.0
	20～29歳	10	0.0	0.0	0.0	0.0	0.0	0.0	0.0	0.0	0.0	0.0	0.0	0.0	0.0	0.0
	30～39歳	20	0.0	0.0	0.0	0.0	0.0	0.0	0.0	0.0	0.0	0.0	0.0	0.0	0.0	0.0
	40～49歳	19	0.0	0.0	0.0	0.0	0.0	0.0	0.0	0.0	0.0	0.0	0.0	0.0	0.0	0.0
	50～59歳	31	0.0	0.0	0.0	0.0	0.0	0.0	0.0	0.0	0.0	0.0	0.0	0.0	0.0	0.0
	60～69歳	63	0.0	0.0	0.0	0.0	0.0	0.0	0.0	0.0	0.0	0.0	0.0	0.0	0.0	0.0
	70～79歳	61	0.0	0.0	0.0	0.0	0.0	0.0	0.0	0.0	0.0	0.0	0.0	0.0	0.0	0.0
	80歳以上	45	0.0	0.0	0.0	0.0	0.0	0.0	0.0	0.0	0.0	0.0	0.0	0.0	0.0	0.0
	(再掲)20歳以上	249	0.0	0.0	0.0	0.0	0.0	0.0	0.0	0.0	0.0	0.0	0.0	0.0	0.0	0.0
	(再掲)65～74歳	70	0.0	0.0	0.0	0.0	0.0	0.0	0.0	0.0	0.0	0.0	0.0	0.0	0.0	0.0
	(再掲)75歳以上	72	0.0	0.0	0.0	0.0	0.0	0.0	0.0	0.0	0.0	0.0	0.0	0.0	0.0	0.0
	総数	505	0.0	0.0	0.0	0.0	0.0	0.0	0.0	0.0	0.0	0.0	0.0	0.0	0.0	0.0
総数	1～6歳	16	0.0	0.0	0.0	0.0	0.0	0.0	0.0	0.0	0.0	0.0	0.0	0.0	0.0	0.0
	7～14歳	21	0.0	0.0	0.0	0.0	0.0	0.0	0.0	0.0	0.0	0.0	0.0	0.0	0.0	0.0
	15～19歳	16	0.0	0.0	0.0	0.0	0.0	0.0	0.0	0.0	0.0	0.0	0.0	0.0	0.0	0.0
	20～29歳	22	0.0	0.0	0.0	0.0	0.0	0.0	0.0	0.0	0.0	0.0	0.0	0.0	0.0	0.0
	30～39歳	34	0.0	0.0	0.0	0.0	0.0	0.0	0.0	0.0	0.0	0.0	0.0	0.0	0.0	0.0
	40～49歳	46	0.0	0.0	0.0	0.0	0.0	0.0	0.0	0.0	0.0	0.0	0.0	0.0	0.0	0.0
	50～59歳	54	0.0	0.0	0.0	0.0	0.0	0.0	0.0	0.0	0.0	0.0	0.0	0.0	0.0	0.0
	60～69歳	112	0.0	0.0	0.0	0.0	0.0	0.0	0.0	0.0	0.0	0.0	0.0	0.0	0.0	0.0
	70～79歳	109	0.0	0.0	0.0	0.0	0.0	0.0	0.0	0.0	0.0	0.0	0.0	0.0	0.0	0.0
	80歳以上	75	0.0	0.0	0.0	0.0	0.0	0.0	0.0	0.0	0.0	0.0	0.0	0.0	0.0	0.0
	(再掲)20歳以上	452	0.0	0.0	0.0	0.0	0.0	0.0	0.0	0.0	0.0	0.0	0.0	0.0	0.0	0.0
	(再掲)65～74歳	140	0.0	0.0	0.0	0.0	0.0	0.0	0.0	0.0	0.0	0.0	0.0	0.0	0.0	0.0
	(再掲)75歳以上	118	0.0	0.0	0.0	0.0	0.0	0.0	0.0	0.0	0.0	0.0	0.0	0.0	0.0	0.0

【摂取量一卵類：食品群70(g)】

	性・年齢	人数	平均値	標準偏差	標準誤差	最小値	P1	P5	P10	P25	中央値	P75	P90	P95	P99	最大値
	総数	233	45.1	40.3	2.6	0.0	0.0	0.0	0.0	2.9	50.0	64.0	96.0	115.0	173.5	198.0
	1～6歳	11	12.6	21.1	6.4	0.0	0.0	0.0	0.0	0.0	1.4	15.6	52.7	55.0	55.0	55.0
	7～14歳	10	51.7	44.2	14.0	0.0	0.0	0.0	0.0	0.0	60.0	64.3	111.3	142.4	142.4	142.4
	15～19歳	9	55.4	32.2	10.7	0.0	0.0	0.0	0.0	45.5	50.0	74.2	106.2	106.2	106.2	106.2
	20～29歳	12	20.8	23.2	6.7	0.0	0.0	0.0	0.0	0.0	13.9	41.7	50.0	60.0	60.0	60.0
	30～39歳	14	49.0	50.8	13.6	0.0	0.0	0.0	0.0	12.5	41.3	67.5	120.0	183.2	183.2	183.2
	40～49歳	27	32.8	38.8	7.5	0.0	0.0	0.0	0.0	0.0	25.0	57.0	78.9	93.0	165.0	165.0
	50～59歳	23	59.8	42.4	8.8	0.0	0.0	0.0	3.9	30.0	50.0	92.2	110.0	110.0	173.5	173.5
	60～69歳	49	49.1	37.9	5.4	0.0	0.0	0.0	0.0	23.6	50.7	65.0	105.5	120.0	157.3	157.3
	70～79歳	48	51.4	41.0	5.9	0.0	0.0	0.0	0.0	19.3	54.0	64.5	103.6	115.0	198.0	198.0
	80歳以上	30	43.2	40.9	7.5	0.0	0.0	0.0	0.0	1.7	50.0	65.0	96.5	108.0	153.0	153.0
	(再掲)20歳以上	203	46.1	40.6	2.9	0.0	0.0	0.0	0.0	3.9	50.0	64.1	100.3	115.0	173.5	198.0
	(再掲)65～74歳	70	54.7	38.7	4.6	0.0	0.0	0.0	0.0	32.1	54.0	68.4	104.5	120.0	198.0	198.0
	(再掲)75歳以上	46	42.3	41.6	6.1	0.0	0.0	0.0	0.0	0.0	49.5	60.0	100.3	115.0	153.0	153.0
	総数	272	39.4	33.7	2.0	0.0	0.0	0.0	0.0	3.3	42.5	60.0	85.5	100.3	150.9	153.0
	1～6歳	5	46.3	17.9	8.0	15.0	15.0	15.0	15.0	49.8	52.7	54.0	60.0	60.0	60.0	60.0
	7～14歳	11	20.2	23.6	7.1	0.0	0.0	0.0	0.0	0.0	7.0	32.4	45.0	71.4	71.4	71.4
	15～19歳	7	36.3	27.9	10.5	0.0	0.0	0.0	0.0	0.0	42.5	60.0	73.0	73.0	73.0	73.0
	20～29歳	10	40.9	32.6	10.3	0.0	0.0	0.0	2.6	5.2	41.7	60.0	87.5	100.0	100.0	100.0
	30～39歳	20	25.4	28.6	6.4	0.0	0.0	0.0	0.0	0.0	17.1	43.3	55.0	85.0	110.0	110.0
	40～49歳	19	48.8	35.0	8.0	0.0	0.0	0.0	0.0	19.4	45.5	80.0	100.0	120.0	120.0	120.0
	50～59歳	31	43.2	40.0	7.2	0.0	0.0	0.0	0.0	4.0	42.0	54.0	100.0	107.5	153.0	153.0
	60～69歳	63	38.6	33.6	4.2	0.0	0.0	0.0	0.0	0.0	42.5	60.0	80.0	100.0	114.0	114.0
	70～79歳	61	42.0	36.5	4.7	0.0	0.0	0.0	0.0	2.5	49.0	60.0	85.5	101.9	152.0	152.0
	80歳以上	45	40.8	30.6	4.6	0.0	0.0	0.0	0.0	6.9	49.8	57.0	80.0	85.7	110.0	110.0
	(再掲)20歳以上	249	40.2	34.3	2.2	0.0	0.0	0.0	0.0	3.8	42.6	60.0	85.7	101.9	150.9	153.0
	(再掲)65～74歳	70	41.1	33.7	4.0	0.0	0.0	0.0	0.0	1.2	49.5	60.0	78.3	100.3	152.0	152.0
	(再掲)75歳以上	72	39.8	34.1	4.0	0.0	0.0	0.0	0.0	3.2	49.7	56.7	80.0	101.9	150.9	150.9
	総数	505	42.1	37.0	1.6	0.0	0.0	0.0	0.0	2.9	45.5	60.0	89.1	108.0	153.0	198.0
	1～6歳	16	23.1	25.4	6.3	0.0	0.0	0.0	0.0	0.0	13.5	52.7	55.0	60.0	60.0	60.0
	7～14歳	21	35.2	37.6	8.2	0.0	0.0	0.0	0.0	0.0	30.0	60.0	71.4	80.3	142.4	142.4
	15～19歳	16	47.0	31.0	7.7	0.0	0.0	0.0	0.0	31.2	46.7	66.5	93.0	106.2	106.2	106.2
	20～29歳	22	29.9	29.0	6.2	0.0	0.0	0.0	0.0	0.0	29.6	50.0	60.0	75.0	100.0	100.0
	30～39歳	34	35.1	40.3	6.9	0.0	0.0	0.0	0.0	0.0	28.4	50.0	70.0	120.0	183.2	183.2
	40～49歳	46	39.4	37.7	5.6	0.0	0.0	0.0	0.0	0.0	33.4	64.1	85.7	100.0	165.0	165.0
	50～59歳	54	50.2	41.4	5.6	0.0	0.0	0.0	0.0	13.5	50.0	80.0	104.0	110.0	173.5	173.5
	60～69歳	112	43.2	35.7	3.4	0.0	0.0	0.0	0.0	2.1	50.0	63.0	89.1	113.0	131.5	157.3
	70～79歳	109	46.2	38.6	3.7	0.0	0.0	0.0	0.0	6.5	50.0	60.0	100.0	114.0	152.0	198.0
	80歳以上	75	41.8	34.8	4.0	0.0	0.0	0.0	0.0	3.8	50.0	60.0	85.0	102.0	153.0	153.0
	(再掲)20歳以上	452	42.9	37.4	1.8	0.0	0.0	0.0	0.0	3.9	48.6	60.0	92.2	110.0	157.3	198.0
	(再掲)65～74歳	140	47.9	36.8	3.1	0.0	0.0	0.0	0.0	16.3	51.0	63.4	94.6	113.8	157.3	198.0
	(再掲)75歳以上	118	40.8	37.1	3.4	0.0	0.0	0.0	0.0	1.7	49.7	57.9	85.7	108.0	150.9	153.0

【摂取量一乳類：食品群71-75(g)】

性・年齢	人数	平均値	標準偏差	標準誤差	最小値	P1	P5	P10	P25	中央値	P75	P90	P95	P99	最大値
総数	233	108.5	141.0	9.2	0.0	0.0	0.0	0.0	0.0	46.8	200.0	284.4	384.0	576.0	889.3
1~6歳	11	134.8	80.5	24.3	0.0	0.0	0.0	0.0	103.2	173.2	187.6	200.0	248.5	248.5	248.5
7~14歳	10	448.3	222.6	70.4	206.0	206.0	206.0	206.0	231.0	411.9	576.0	786.3	889.3	889.3	889.3
15~19歳	9	164.8	126.8	42.3	0.0	0.0	0.0	0.0	25.8	206.0	284.4	305.8	305.8	305.8	305.8
20~29歳	12	23.0	55.1	15.9	0.0	0.0	0.0	0.0	0.0	0.0	9.8	70.0	186.0	186.0	186.0
30~39歳	14	40.2	51.1	13.7	0.0	0.0	0.0	0.0	0.0	0.9	82.4	100.0	148.5	148.5	148.5
40~49歳	27	43.2	93.2	17.9	0.0	0.0	0.0	0.0	0.0	0.0	17.0	282.0	286.4	305.8	305.8
50~59歳	23	44.0	79.8	16.6	0.0	0.0	0.0	0.0	0.0	0.0	75.0	206.0	206.4	246.0	246.0
60~69歳	49	105.4	126.7	18.1	0.0	0.0	0.0	0.0	0.0	50.3	206.0	346.0	357.5	432.0	432.0
70~79歳	48	117.7	105.9	15.3	0.0	0.0	0.0	0.0	5.5	103.1	206.0	267.0	281.0	384.0	384.0
80歳以上	30	133.1	151.3	27.6	0.0	0.0	0.0	0.0	0.0	102.5	206.0	411.0	452.0	472.0	472.0
(再掲)20歳以上	203	87.8	115.5	8.1	0.0	0.0	0.0	0.0	0.0	13.0	185.0	252.0	339.5	432.0	472.0
(再掲)65~74歳	70	114.6	122.2	14.6	0.0	0.0	0.0	0.0	0.0	74.7	206.0	293.7	357.5	432.0	432.0
(再掲)75歳以上	46	132.5	132.2	19.5	0.0	0.0	0.0	0.0	0.0	104.1	206.0	270.5	412.0	472.0	472.0
総数	272	115.4	129.1	7.8	0.0	0.0	0.0	0.0	0.0	73.8	206.0	295.0	361.0	516.0	575.5
1~6歳	5	229.1	181.5	81.2	19.5	19.5	19.5	19.5	168.0	193.3	248.5	516.2	516.2	516.2	516.2
7~14歳	11	302.6	120.4	36.3	51.6	51.6	51.6	206.0	212.0	309.2	412.8	431.0	479.0	479.0	479.0
15~19歳	7	98.1	145.3	54.9	0.0	0.0	0.0	0.0	0.0	1.5	305.8	309.2	309.2	309.2	309.2
20~29歳	10	13.8	32.4	10.2	0.0	0.0	0.0	0.0	0.0	2.5	6.8	59.5	105.0	105.0	105.0
30~39歳	20	88.5	107.0	23.9	0.0	0.0	0.0	0.0	0.0	22.3	196.0	245.3	285.1	294.1	294.1
40~49歳	19	66.0	108.8	25.0	0.0	0.0	0.0	0.0	0.0	5.8	96.0	290.0	379.0	379.0	379.0
50~59歳	31	82.7	97.2	17.5	0.0	0.0	0.0	0.0	0.0	40.6	157.5	233.0	282.0	288.9	288.9
60~69歳	63	95.1	109.5	13.8	0.0	0.0	0.0	0.0	0.0	47.0	188.0	222.5	306.4	421.0	421.0
70~79歳	61	149.9	143.9	18.4	0.0	0.0	0.0	0.0	5.0	140.0	214.0	334.5	410.0	575.5	575.5
80歳以上	45	119.2	121.8	18.2	0.0	0.0	0.0	0.0	0.0	100.0	191.2	267.5	350.0	516.0	516.0
(再掲)20歳以上	249	105.3	121.1	7.7	0.0	0.0	0.0	0.0	0.0	70.0	190.4	280.0	348.0	500.0	575.5
(再掲)65~74歳	70	116.7	125.2	15.0	0.0	0.0	0.0	0.0	0.0	75.0	200.0	290.0	348.0	500.0	500.0
(再掲)75歳以上	72	132.9	132.0	15.6	0.0	0.0	0.0	0.0	1.0	108.8	206.5	271.4	410.0	575.5	575.5
総数	505	112.2	134.6	6.0	0.0	0.0	0.0	0.0	0.0	70.0	204.0	292.0	366.0	516.0	889.3
1~6歳	16	164.2	123.1	30.8	0.0	0.0	0.0	0.0	103.2	174.6	196.6	248.5	516.2	516.2	516.2
7~14歳	21	372.0	187.3	40.9	51.6	51.6	206.0	206.0	231.0	356.0	431.0	576.0	683.3	889.3	889.3
15~19歳	16	135.6	134.9	33.7	0.0	0.0	0.0	0.0	0.0	110.6	288.2	305.8	309.2	309.2	309.2
20~29歳	22	18.8	45.4	9.7	0.0	0.0	0.0	0.0	0.0	0.0	8.0	70.0	105.0	186.0	186.0
30~39歳	34	68.6	90.6	15.5	0.0	0.0	0.0	0.0	0.0	17.3	117.0	213.5	276.0	294.1	294.1
40~49歳	46	52.6	99.4	14.7	0.0	0.0	0.0	0.0	0.0	1.1	46.8	282.0	290.0	379.0	379.0
50~59歳	54	66.2	91.4	12.4	0.0	0.0	0.0	0.0	0.0	3.0	100.0	206.4	280.0	288.9	288.9
60~69歳	112	99.6	116.9	11.0	0.0	0.0	0.0	0.0	0.0	48.6	190.2	271.0	348.0	421.0	432.0
70~79歳	109	135.7	129.0	12.4	0.0	0.0	0.0	0.0	5.0	121.6	206.5	300.0	357.2	500.0	575.5
80歳以上	75	124.8	133.6	15.4	0.0	0.0	0.0	0.0	0.0	100.0	200.0	271.4	412.0	516.0	516.0
(再掲)20歳以上	452	97.5	118.8	5.6	0.0	0.0	0.0	0.0	0.0	41.3	186.5	270.5	346.0	472.0	575.5
(再掲)65~74歳	140	115.6	123.3	10.4	0.0	0.0	0.0	0.0	0.0	75.0	205.0	290.5	352.6	477.0	500.0
(再掲)75歳以上	118	132.7	131.5	12.1	0.0	0.0	0.0	0.0	0.0	106.3	206.4	271.4	412.0	516.0	575.5

【摂取量—牛乳・乳製品：食品群71～74(g)】

	性・年齢	人数	平均値	標準偏差	標準誤差	最小値	P1	P5	P10	P25	中央値	P75	P90	P95	P99	最大値
	総数	233	108.5	141.0	9.2	0.0	0.0	0.0	0.0	0.0	46.8	200.0	284.4	384.0	576.0	889.3
	1～6歳	11	134.8	80.5	24.3	0.0	0.0	0.0	0.0	103.2	173.2	187.6	200.0	248.5	248.5	248.5
	7～14歳	10	448.3	222.6	70.4	206.0	206.0	206.0	206.0	231.0	411.9	576.0	786.3	889.3	889.3	889.3
	15～19歳	9	164.8	126.8	42.3	0.0	0.0	0.0	0.0	25.8	206.0	284.4	305.8	305.8	305.8	305.8
	20～29歳	12	23.0	55.1	15.9	0.0	0.0	0.0	0.0	0.0	0.0	9.8	70.0	186.0	186.0	186.0
	30～39歳	14	40.2	51.1	13.7	0.0	0.0	0.0	0.0	0.0	0.9	82.4	100.0	148.5	148.5	148.5
	40～49歳	27	43.2	93.2	17.9	0.0	0.0	0.0	0.0	0.0	0.0	17.0	282.0	286.4	305.8	305.8
	50～59歳	23	44.0	79.8	16.6	0.0	0.0	0.0	0.0	0.0	0.0	75.0	206.0	206.4	246.0	246.0
	60～69歳	49	105.4	126.7	18.1	0.0	0.0	0.0	0.0	0.0	50.3	206.0	346.0	357.5	432.0	432.0
	70～79歳	48	117.7	105.9	15.3	0.0	0.0	0.0	0.0	5.5	103.1	206.0	267.0	281.0	384.0	384.0
	80歳以上	30	133.1	151.3	27.6	0.0	0.0	0.0	0.0	0.0	102.5	206.0	411.0	452.0	472.0	472.0
	(再掲)20歳以上	203	87.8	115.5	8.1	0.0	0.0	0.0	0.0	0.0	13.0	185.0	252.0	339.5	432.0	472.0
	(再掲)65～74歳	70	114.6	122.2	14.6	0.0	0.0	0.0	0.0	0.0	74.7	206.0	293.7	357.5	432.0	432.0
	(再掲)75歳以上	46	132.5	132.2	19.5	0.0	0.0	0.0	0.0	0.0	104.1	206.0	270.5	412.0	472.0	472.0
	総数	272	115.4	129.1	7.8	0.0	0.0	0.0	0.0	0.0	73.8	206.0	295.0	361.0	516.0	575.5
	1～6歳	5	229.1	181.5	81.2	19.5	19.5	19.5	19.5	168.0	193.3	248.5	516.2	516.2	516.2	516.2
	7～14歳	11	302.6	120.4	36.3	51.6	51.6	51.6	206.0	212.0	309.2	412.8	431.0	479.0	479.0	479.0
	15～19歳	7	98.1	145.3	54.9	0.0	0.0	0.0	0.0	0.0	1.5	305.8	309.2	309.2	309.2	309.2
	20～29歳	10	13.8	32.4	10.2	0.0	0.0	0.0	0.0	0.0	2.5	6.8	59.5	105.0	105.0	105.0
	30～39歳	20	88.5	107.0	23.9	0.0	0.0	0.0	0.0	0.0	22.3	196.0	245.3	285.1	294.1	294.1
	40～49歳	19	66.0	108.8	25.0	0.0	0.0	0.0	0.0	0.0	5.8	96.0	230.0	379.0	379.0	379.0
	50～59歳	31	82.7	97.2	17.5	0.0	0.0	0.0	0.0	0.0	40.6	157.5	233.0	282.0	288.9	288.9
	60～69歳	63	95.1	109.5	13.8	0.0	0.0	0.0	0.0	0.0	47.0	188.0	222.5	306.4	421.0	421.0
	70～79歳	61	149.9	143.9	18.4	0.0	0.0	0.0	0.0	5.0	140.0	214.0	334.5	410.0	575.5	575.5
	80歳以上	45	119.2	121.8	18.2	0.0	0.0	0.0	0.0	0.0	100.0	191.2	267.5	350.0	516.0	516.0
	(再掲)20歳以上	249	105.3	121.1	7.7	0.0	0.0	0.0	0.0	0.0	70.0	190.4	280.0	348.0	500.0	575.5
	(再掲)65～74歳	70	116.7	125.2	15.0	0.0	0.0	0.0	0.0	0.0	75.0	200.0	290.0	348.0	500.0	500.0
	(再掲)75歳以上	72	132.9	132.0	15.6	0.0	0.0	0.0	0.0	1.0	108.8	206.5	271.4	410.0	575.5	575.5
	総数	505	112.2	134.6	6.0	0.0	0.0	0.0	0.0	0.0	70.0	204.0	292.0	366.0	516.0	889.3
	1～6歳	16	164.2	123.1	30.8	0.0	0.0	0.0	0.0	103.2	174.6	196.6	248.5	516.2	516.2	516.2
	7～14歳	21	372.0	187.3	40.9	51.6	51.6	206.0	206.0	231.0	356.0	431.0	576.0	683.3	889.3	889.3
	15～19歳	16	135.6	134.9	33.7	0.0	0.0	0.0	0.0	0.0	110.6	288.2	305.8	309.2	309.2	309.2
	20～29歳	22	18.8	45.4	9.7	0.0	0.0	0.0	0.0	0.0	0.0	8.0	70.0	105.0	186.0	186.0
	30～39歳	34	68.6	90.6	15.5	0.0	0.0	0.0	0.0	0.0	17.3	117.0	213.5	276.0	294.1	294.1
	40～49歳	46	52.6	99.4	14.7	0.0	0.0	0.0	0.0	0.0	1.1	46.8	282.0	290.0	379.0	379.0
	50～59歳	54	66.2	91.4	12.4	0.0	0.0	0.0	0.0	0.0	3.0	100.0	206.4	280.0	288.9	288.9
	60～69歳	112	99.6	116.9	11.0	0.0	0.0	0.0	0.0	0.0	48.6	190.2	271.0	348.0	421.0	432.0
	70～79歳	109	135.7	129.0	12.4	0.0	0.0	0.0	0.0	5.0	121.6	206.5	300.0	357.2	500.0	575.5
	80歳以上	75	124.8	133.6	15.4	0.0	0.0	0.0	0.0	0.0	100.0	200.0	271.4	412.0	516.0	516.0
	(再掲)20歳以上	452	97.5	118.8	5.6	0.0	0.0	0.0	0.0	0.0	41.3	186.5	270.5	346.0	472.0	575.5
	(再掲)65～74歳	140	115.6	123.3	10.4	0.0	0.0	0.0	0.0	0.0	75.0	205.0	290.5	352.6	477.0	500.0
	(再掲)75歳以上	118	132.7	131.5	12.1	0.0	0.0	0.0	0.0	0.0	106.3	206.4	271.4	412.0	516.0	575.5

【摂取量—牛乳：食品群71(g)】

	性・年齢	人数	平均値	標準偏差	標準誤差	最小値	P1	P5	P10	P25	中央値	P75	P90	P95	P99	最大値
男性																
	総数	233	68.2	112.8	7.4	0.0	0.0	0.0	0.0	0.0	0.0	151.0	206.4	218.0	512.0	773.0
	1～6歳	11	95.9	57.5	17.3	0.0	0.0	0.0	0.0	84.6	103.0	103.2	154.5	200.0	200.0	200.0
	7～14歳	10	343.0	206.1	65.2	183.9	183.9	183.9	183.9	206.0	221.0	512.0	670.0	773.0	773.0	773.0
	15～19歳	9	111.2	104.5	34.8	0.0	0.0	0.0	0.0	0.0	162.0	206.0	214.4	214.4	214.4	214.4
	20～29歳	12	16.3	53.5	15.4	0.0	0.0	0.0	0.0	0.0	0.0	0.0	9.3	186.0	186.0	186.0
	30～39歳	14	6.1	22.0	5.9	0.0	0.0	0.0	0.0	0.0	0.0	0.0	1.9	82.4	82.4	82.4
	40～49歳	27	16.6	56.0	10.8	0.0	0.0	0.0	0.0	0.0	0.0	0.0	13.4	209.8	211.4	211.4
	50～59歳	23	35.9	75.4	15.7	0.0	0.0	0.0	0.0	0.0	0.0	5.0	206.0	206.0	206.4	206.4
	60～69歳	49	53.8	86.1	12.3	0.0	0.0	0.0	0.0	0.0	0.0	113.0	206.4	207.9	211.4	211.4
	70～79歳	48	77.4	96.7	14.0	0.0	0.0	0.0	0.0	0.0	0.0	175.0	206.0	218.0	309.0	309.0
	80歳以上	30	83.4	121.0	22.1	0.0	0.0	0.0	0.0	0.0	0.0	187.0	267.8	312.0	412.0	412.0
	(再掲)20歳以上	203	51.3	89.3	6.3	0.0	0.0	0.0	0.0	0.0	0.0	100.0	206.0	209.8	309.0	412.0
	(再掲)65～74歳	70	70.3	95.6	11.4	0.0	0.0	0.0	0.0	0.0	0.0	185.0	207.1	211.4	309.0	309.0
	(再掲)75歳以上	46	84.2	110.9	16.4	0.0	0.0	0.0	0.0	0.0	0.0	187.0	211.8	278.0	412.0	412.0
	総数	272	70.2	108.2	6.6	0.0	0.0	0.0	0.0	0.0	0.0	155.4	206.4	280.0	461.0	516.2
	1～6歳	5	203.8	189.8	84.9	0.0	0.0	0.0	0.0	154.5	155.0	193.3	516.2	516.2	516.2	516.2
	7～14歳	11	276.3	110.2	33.2	51.6	51.6	51.6	206.0	206.0	309.2	361.0	409.0	412.8	412.8	412.8
	15～19歳	7	74.1	129.8	49.1	0.0	0.0	0.0	0.0	0.0	0.0	209.8	309.2	309.2	309.2	309.2
	20～29歳	10	1.4	2.9	0.9	0.0	0.0	0.0	0.0	0.0	0.0	0.0	6.8	6.8	6.8	6.8
	30～39歳	20	43.4	72.9	16.3	0.0	0.0	0.0	0.0	0.0	0.0	47.8	195.5	206.5	207.0	207.0
	40～49歳	19	34.3	83.0	19.0	0.0	0.0	0.0	0.0	0.0	0.0	8.4	162.0	309.0	309.0	309.0
	50～59歳	31	54.2	83.0	14.9	0.0	0.0	0.0	0.0	0.0	0.0	103.0	203.9	222.2	232.0	232.0
	60～69歳	63	54.3	82.5	10.4	0.0	0.0	0.0	0.0	0.0	0.0	103.0	206.0	206.0	228.0	228.0
	70～79歳	61	87.1	118.2	15.1	0.0	0.0	0.0	0.0	0.0	0.0	187.0	215.0	280.0	470.5	470.5
	80歳以上	45	56.8	97.9	14.6	0.0	0.0	0.0	0.0	0.0	0.0	90.3	206.0	206.4	412.0	412.0
	(再掲)20歳以上	249	58.3	94.5	6.0	0.0	0.0	0.0	0.0	0.0	0.0	110.0	206.0	211.8	412.0	470.5
	(再掲)65～74歳	70	65.7	100.2	12.0	0.0	0.0	0.0	0.0	0.0	0.0	154.5	206.0	218.0	461.0	461.0
	(再掲)75歳以上	72	73.0	108.6	12.8	0.0	0.0	0.0	0.0	0.0	0.0	186.5	206.4	215.0	470.5	470.5
	総数	505	69.3	110.2	4.9	0.0	0.0	0.0	0.0	0.0	0.0	154.5	206.4	236.0	461.0	773.0
	1～6歳	16	129.6	120.3	30.1	0.0	0.0	0.0	0.0	92.3	103.2	154.8	200.0	516.2	516.2	516.2
	7～14歳	21	308.0	162.3	35.4	51.6	183.9	183.9	183.9	206.0	236.0	361.0	512.0	567.0	773.0	773.0
	15～19歳	16	95.0	113.7	28.4	0.0	0.0	0.0	0.0	0.0	4.5	207.9	214.4	309.2	309.2	309.2
	20～29歳	22	9.5	39.5	8.4	0.0	0.0	0.0	0.0	0.0	0.0	0.0	6.8	9.3	186.0	186.0
	30～39歳	34	28.0	59.9	10.3	0.0	0.0	0.0	0.0	0.0	0.0	20.0	114.6	206.0	207.0	207.0
	40～49歳	46	23.9	68.1	10.0	0.0	0.0	0.0	0.0	0.0	0.0	0.0	156.0	209.8	309.0	309.0
	50～59歳	54	46.4	79.7	10.8	0.0	0.0	0.0	0.0	0.0	0.0	41.2	206.0	206.4	232.0	232.0
	60～69歳	112	54.1	83.7	7.9	0.0	0.0	0.0	0.0	0.0	0.0	108.0	206.0	207.8	211.4	228.0
	70～79歳	109	82.8	108.9	10.4	0.0	0.0	0.0	0.0	0.0	0.0	185.0	207.0	258.0	461.0	470.5
	80歳以上	75	67.4	107.7	12.4	0.0	0.0	0.0	0.0	0.0	0.0	186.0	206.4	278.0	412.0	412.0
	(再掲)20歳以上	452	55.1	92.1	4.3	0.0	0.0	0.0	0.0	0.0	0.0	103.2	206.0	211.4	312.0	470.5
	(再掲)65～74歳	140	68.0	97.6	8.2	0.0	0.0	0.0	0.0	0.0	0.0	155.4	206.0	214.7	309.0	461.0
	(再掲)75歳以上	118	77.4	109.2	10.1	0.0	0.0	0.0	0.0	0.0	0.0	187.0	206.5	257.5	412.0	470.5

【摂取量一子一ズ類:食品群72(g)】

性・年齢	人数	平均値	標準偏差	標準誤差	最小値	P1	P5	P10	P25	中央値	P75	P90	P95	P99	最大値	
男性																
総数	233	1.6	5.2	0.3	0.0	0.0	0.0	0.0	0.0	0.0	0.0	6.0	15.0	25.0	40.0	
1～6歳	11	1.5	3.4	1.0	0.0	0.0	0.0	0.0	0.0	0.0	0.0	6.0	10.0	10.0	10.0	
7～14歳	10	5.1	8.8	2.8	0.0	0.0	0.0	0.0	0.0	0.0	13.0	19.0	25.0	25.0	25.0	
15～19歳	9	5.9	7.9	2.6	0.0	0.0	0.0	0.0	0.0	1.3	16.0	17.0	17.0	17.0	17.0	
20～29歳	12	0.9	2.3	0.7	0.0	0.0	0.0	0.0	0.0	0.0	0.0	2.3	8.0	8.0	8.0	
30～39歳	14	0.5	1.8	0.5	0.0	0.0	0.0	0.0	0.0	0.0	0.0	0.0	6.7	6.7	6.7	
40～49歳	27	1.4	4.3	0.8	0.0	0.0	0.0	0.0	0.0	0.0	0.0	8.0	15.0	16.0	16.0	
50～59歳	23	1.7	8.3	1.7	0.0	0.0	0.0	0.0	0.0	0.0	0.0	0.0	0.0	40.0	40.0	
60～69歳	49	1.1	3.7	0.5	0.0	0.0	0.0	0.0	0.0	0.0	0.0	6.7	10.0	19.0	19.0	
70～79歳	48	2.0	6.1	0.9	0.0	0.0	0.0	0.0	0.0	0.0	0.0	13.5	18.0	28.0	28.0	
80歳以上	30	0.0	0.0	0.0	0.0	0.0	0.0	0.0	0.0	0.0	0.0	0.0	0.0	0.0	0.0	
(再掲)20歳以上	203	1.2	4.8	0.3	0.0	0.0	0.0	0.0	0.0	0.0	0.0	0.0	10.0	19.0	40.0	
(再掲)65～74歳	70	1.7	5.4	0.6	0.0	0.0	0.0	0.0	0.0	0.0	0.0	5.0	18.0	28.0	28.0	
(再掲)75歳以上	46	0.4	2.7	0.4	0.0	0.0	0.0	0.0	0.0	0.0	0.0	0.0	0.0	18.0	18.0	
総数	272	2.2	8.4	0.5	0.0	0.0	0.0	0.0	0.0	0.0	0.0	7.0	16.0	25.0	100.0	
女性																
1～6歳	5	3.5	5.7	2.5	0.0	0.0	0.0	0.0	0.0	0.0	4.5	13.0	13.0	13.0	13.0	
7～14歳	11	0.2	0.6	0.2	0.0	0.0	0.0	0.0	0.0	0.0	0.0	0.0	2.0	2.0	2.0	
15～19歳	7	2.3	6.0	2.3	0.0	0.0	0.0	0.0	0.0	0.0	0.0	16.0	16.0	16.0	16.0	
20～29歳	10	10.0	31.6	10.0	0.0	0.0	0.0	0.0	0.0	0.0	0.0	50.0	100.0	100.0	100.0	
30～39歳	20	1.5	4.1	0.9	0.0	0.0	0.0	0.0	0.0	0.0	0.0	6.0	12.3	17.0	17.0	
40～49歳	19	1.6	4.1	0.9	0.0	0.0	0.0	0.0	0.0	0.0	0.0	8.0	16.0	16.0	16.0	
50～59歳	31	3.0	5.9	1.1	0.0	0.0	0.0	0.0	0.0	0.0	6.0	10.0	20.0	20.0	20.0	
60～69歳	63	2.3	8.7	1.1	0.0	0.0	0.0	0.0	0.0	0.0	0.0	6.7	15.0	60.0	60.0	
70～79歳	61	1.9	5.5	0.7	0.0	0.0	0.0	0.0	0.0	0.0	0.0	7.0	17.0	25.0	25.0	
80歳以上	45	1.0	4.7	0.7	0.0	0.0	0.0	0.0	0.0	0.0	0.0	0.0	0.0	25.0	25.0	
(再掲)20歳以上	249	2.2	8.7	0.6	0.0	0.0	0.0	0.0	0.0	0.0	0.0	7.5	17.0	25.0	100.0	
(再掲)65～74歳	70	1.8	8.0	1.0	0.0	0.0	0.0	0.0	0.0	0.0	0.0	0.0	16.0	60.0	60.0	
(再掲)75歳以上	72	1.3	5.2	0.6	0.0	0.0	0.0	0.0	0.0	0.0	0.0	0.0	18.0	25.0	25.0	
総数	505	1.9	7.1	0.3	0.0	0.0	0.0	0.0	0.0	0.0	0.0	6.7	16.0	25.0	100.0	
1～6歳	16	2.1	4.1	1.0	0.0	0.0	0.0	0.0	0.0	0.0	2.3	10.0	13.0	13.0	13.0	
7～14歳	21	2.5	6.5	1.4	0.0	0.0	0.0	0.0	0.0	0.0	0.0	13.0	13.0	25.0	25.0	
15～19歳	16	4.3	7.2	1.8	0.0	0.0	0.0	0.0	0.0	0.0	9.4	16.0	17.0	17.0	17.0	
20～29歳	22	5.0	21.3	4.5	0.0	0.0	0.0	0.0	0.0	0.0	0.0	2.3	8.0	100.0	100.0	
30～39歳	34	1.0	3.4	0.6	0.0	0.0	0.0	0.0	0.0	0.0	0.0	4.5	7.5	17.0	17.0	
40～49歳	46	1.5	4.2	0.6	0.0	0.0	0.0	0.0	0.0	0.0	0.0	8.0	15.0	16.0	16.0	
50～59歳	54	2.5	7.0	1.0	0.0	0.0	0.0	0.0	0.0	0.0	0.0	10.0	20.0	40.0	40.0	
60～69歳	112	1.8	7.0	0.7	0.0	0.0	0.0	0.0	0.0	0.0	0.0	6.7	10.0	25.0	60.0	
70～79歳	109	1.9	5.7	0.5	0.0	0.0	0.0	0.0	0.0	0.0	0.0	12.0	18.0	25.0	28.0	
80歳以上	75	0.6	3.7	0.4	0.0	0.0	0.0	0.0	0.0	0.0	0.0	0.0	0.0	25.0	25.0	
(再掲)20歳以上	452	1.8	7.2	0.3	0.0	0.0	0.0	0.0	0.0	0.0	0.0	5.0	15.0	25.0	100.0	
(再掲)65～74歳	140	1.7	6.8	0.6	0.0	0.0	0.0	0.0	0.0	0.0	0.0	0.0	16.5	28.0	60.0	
(再掲)75歳以上	118	1.0	4.4	0.4	0.0	0.0	0.0	0.0	0.0	0.0	0.0	0.0	7.0	25.0	25.0	

【摂取量一発酵乳・乳酸菌飲料・食品群73(g)】

	性・年齢	人数	平均値	標準偏差	標準誤差	最小値	P1	P5	P10	P25	中央値	P75	P90	P95	P99	最大値
	総数	233	30.8	56.3	3.7	0.0	0.0	0.0	0.0	0.0	0.0	69.0	100.0	140.0	250.0	320.0
	1~6歳	11	36.9	43.2	13.0	0.0	0.0	0.0	0.0	0.0	0.0	73.0	90.0	100.0	100.0	100.0
	7~14歳	10	61.3	82.0	25.9	0.0	0.0	0.0	0.0	0.0	32.5	116.3	183.1	250.0	250.0	250.0
	15~19歳	9	26.6	36.7	12.2	0.0	0.0	0.0	0.0	0.0	0.0	70.0	80.0	80.0	80.0	80.0
	20~29歳	12	5.8	20.2	5.8	0.0	0.0	0.0	0.0	0.0	0.0	0.0	0.0	70.0	70.0	70.0
	30~39歳	14	32.9	48.5	13.0	0.0	0.0	0.0	0.0	0.0	0.0	75.0	100.0	140.0	140.0	140.0
	40~49歳	27	22.6	50.8	9.8	0.0	0.0	0.0	0.0	0.0	0.0	0.0	86.0	100.0	222.0	222.0
	50~59歳	23	6.3	20.8	4.3	0.0	0.0	0.0	0.0	0.0	0.0	0.0	0.0	69.0	75.0	75.0
	60~69歳	49	36.0	67.0	9.6	0.0	0.0	0.0	0.0	0.0	0.0	70.0	133.3	140.0	320.0	320.0
	70~79歳	48	33.9	52.3	7.6	0.0	0.0	0.0	0.0	0.0	0.0	70.0	86.0	177.6	200.0	200.0
	80歳以上	30	41.4	72.1	13.2	0.0	0.0	0.0	0.0	0.0	0.0	75.0	168.0	189.0	250.0	250.0
	(再掲)20歳以上	203	29.1	56.1	3.9	0.0	0.0	0.0	0.0	0.0	0.0	65.0	100.0	140.0	222.0	320.0
	(再掲)65~74歳	70	34.4	62.5	7.5	0.0	0.0	0.0	0.0	0.0	0.0	70.0	125.2	177.6	320.0	320.0
	(再掲)75歳以上	46	40.9	65.9	9.7	0.0	0.0	0.0	0.0	0.0	0.0	75.0	150.0	189.0	250.0	250.0
	総数	272	38.6	65.5	4.0	0.0	0.0	0.0	0.0	0.0	0.0	74.0	113.0	176.0	250.0	500.0
	1~6歳	5	18.0	40.2	18.0	0.0	0.0	0.0	0.0	0.0	0.0	0.0	90.0	90.0	90.0	90.0
	7~14歳	11	26.2	36.4	11.0	0.0	0.0	0.0	0.0	0.0	0.0	70.0	73.0	75.0	75.0	75.0
	15~19歳	7	21.4	36.7	13.9	0.0	0.0	0.0	0.0	0.0	0.0	70.0	80.0	80.0	80.0	80.0
	20~29歳	10	1.4	4.4	1.4	0.0	0.0	0.0	0.0	0.0	0.0	0.0	7.0	14.0	14.0	14.0
	30~39歳	20	34.5	59.1	13.2	0.0	0.0	0.0	0.0	0.0	0.0	85.0	106.5	159.5	206.0	206.0
	40~49歳	19	23.2	41.1	9.4	0.0	0.0	0.0	0.0	0.0	0.0	46.8	100.0	130.0	130.0	130.0
	50~59歳	31	23.0	37.1	6.7	0.0	0.0	0.0	0.0	0.0	0.0	70.0	75.0	100.0	100.0	100.0
	60~69歳	63	36.0	57.8	7.3	0.0	0.0	0.0	0.0	0.0	0.0	75.0	112.0	180.0	200.0	200.0
	70~79歳	61	55.5	86.1	11.0	0.0	0.0	0.0	0.0	0.0	0.0	100.0	150.0	197.6	500.0	500.0
	80歳以上	45	55.0	80.0	11.9	0.0	0.0	0.0	0.0	0.0	0.0	100.0	176.0	230.0	310.0	310.0
	(再掲)20歳以上	249	40.1	67.4	4.3	0.0	0.0	0.0	0.0	0.0	0.0	75.0	130.0	180.0	250.0	500.0
	(再掲)65~74歳	70	44.4	80.6	9.6	0.0	0.0	0.0	0.0	0.0	0.0	75.0	135.0	200.0	500.0	500.0
	(再掲)75歳以上	72	53.5	75.1	8.8	0.0	0.0	0.0	0.0	0.0	0.0	102.5	150.0	197.6	310.0	310.0
	総数	505	35.0	61.5	2.7	0.0	0.0	0.0	0.0	0.0	0.0	70.0	112.0	170.0	250.0	500.0
	1~6歳	16	31.0	41.9	10.5	0.0	0.0	0.0	0.0	0.0	0.0	73.0	90.0	100.0	100.0	100.0
	7~14歳	21	42.9	63.3	13.8	0.0	0.0	0.0	0.0	0.0	0.0	70.0	116.3	116.3	250.0	250.0
	15~19歳	16	24.3	35.6	8.9	0.0	0.0	0.0	0.0	0.0	0.0	70.0	80.0	80.0	80.0	80.0
	20~29歳	22	3.8	15.1	3.2	0.0	0.0	0.0	0.0	0.0	0.0	0.0	0.0	14.0	70.0	70.0
	30~39歳	34	33.8	54.2	9.3	0.0	0.0	0.0	0.0	0.0	0.0	75.0	100.0	140.0	206.0	206.0
	40~49歳	46	22.8	46.5	6.9	0.0	0.0	0.0	0.0	0.0	0.0	14.0	86.0	100.0	222.0	222.0
	50~59歳	54	15.9	32.1	4.4	0.0	0.0	0.0	0.0	0.0	0.0	0.0	75.0	80.0	100.0	100.0
	60~69歳	112	36.0	61.7	5.8	0.0	0.0	0.0	0.0	0.0	0.0	70.0	133.3	180.0	200.0	320.0
	70~79歳	109	46.0	73.6	7.1	0.0	0.0	0.0	0.0	0.0	0.0	75.0	140.0	180.0	204.0	500.0
	80歳以上	75	49.6	76.8	8.9	0.0	0.0	0.0	0.0	0.0	0.0	100.0	176.0	230.0	310.0	310.0
	(再掲)20歳以上	452	35.2	62.7	3.0	0.0	0.0	0.0	0.0	0.0	0.0	70.0	113.0	176.0	250.0	500.0
	(再掲)65~74歳	140	39.4	72.0	6.1	0.0	0.0	0.0	0.0	0.0	0.0	70.0	131.7	180.0	320.0	500.0
	(再掲)75歳以上	118	48.6	71.6	6.6	0.0	0.0	0.0	0.0	0.0	0.0	86.0	150.0	197.6	250.0	310.0

【摂取量—その他の乳製品：食品群74(g)】

性別	性・年齢	人数	平均値	標準偏差	標準誤差	最小値	P1	P5	P10	P25	中央値	P75	P90	P95	P99	最大値	
男性	総数	233	7.9	33.9	2.2	0.0	0.0	0.0	0.0	0.0	0.0	0.0	5.0	40.0	200.0	260.0	
	1～6歳	11	0.5	1.3	0.4	0.0	0.0	0.0	0.0	0.0	0.0	0.0	1.6	4.0	4.0	4.0	
	7～14歳	10	39.0	64.9	20.5	0.0	0.0	0.0	0.0	0.0	0.0	90.0	150.0	150.0	150.0	150.0	
	15～19歳	9	21.1	50.1	16.7	0.0	0.0	0.0	0.0	0.0	0.0	0.0	150.0	150.0	150.0	150.0	
	20～29歳	12	0.0	0.0	0.0	0.0	0.0	0.0	0.0	0.0	0.0	0.0	0.0	0.0	0.0	0.0	
	30～39歳	14	0.7	2.7	0.7	0.0	0.0	0.0	0.0	0.0	0.0	0.0	0.0	0.0	10.0	10.0	
	40～49歳	27	2.6	11.5	2.2	0.0	0.0	0.0	0.0	0.0	0.0	0.0	2.0	6.0	60.0	60.0	
	50～59歳	23	0.2	0.8	0.2	0.0	0.0	0.0	0.0	0.0	0.0	0.0	0.0	0.0	4.0	4.0	
	60～69歳	49	14.5	53.1	7.6	0.0	0.0	0.0	0.0	0.0	0.0	0.0	8.0	160.0	260.0	260.0	
	70～79歳	48	4.4	16.5	2.4	0.0	0.0	0.0	0.0	0.0	0.0	0.0	8.0	10.0	100.0	100.0	
	80歳以上	30	8.3	36.4	6.6	0.0	0.0	0.0	0.0	0.0	0.0	0.0	2.5	10.0	13.0	200.0	200.0
	(再掲)20歳以上	203	6.2	31.2	2.2	0.0	0.0	0.0	0.0	0.0	0.0	0.0	0.0	5.0	10.0	200.0	260.0
	(再掲)65～74歳	70	8.2	34.8	4.2	0.0	0.0	0.0	0.0	0.0	0.0	0.0	0.0	5.5	37.5	226.0	226.0
	(再掲)75歳以上	46	7.0	30.4	4.5	0.0	0.0	0.0	0.0	0.0	0.0	0.0	2.0	10.0	13.0	200.0	200.0
	総数	272	4.4	19.6	1.2	0.0	0.0	0.0	0.0	0.0	0.0	0.0	0.0	8.0	20.0	100.0	220.0
	女性	1～6歳	5	3.8	6.5	2.9	0.0	0.0	0.0	0.0	0.0	0.0	0.0	15.0	15.0	15.0	15.0
7～14歳		11	0.0	0.0	0.0	0.0	0.0	0.0	0.0	0.0	0.0	0.0	0.0	0.0	0.0	0.0	
15～19歳		7	0.2	0.6	0.2	0.0	0.0	0.0	0.0	0.0	0.0	0.0	1.5	1.5	1.5	1.5	
20～29歳		10	1.0	2.1	0.7	0.0	0.0	0.0	0.0	0.0	0.0	0.0	5.0	5.0	5.0	5.0	
30～39歳		20	9.3	33.5	7.5	0.0	0.0	0.0	0.0	0.0	0.0	0.0	15.0	82.5	150.0	150.0	
40～49歳		19	6.9	21.1	4.8	0.0	0.0	0.0	0.0	0.0	0.0	0.0	20.0	90.0	90.0	90.0	
50～59歳		31	2.4	9.2	1.7	0.0	0.0	0.0	0.0	0.0	0.0	0.0	4.5	10.8	50.0	50.0	
60～69歳		63	2.5	7.5	0.9	0.0	0.0	0.0	0.0	0.0	0.0	0.0	8.0	10.0	50.0	50.0	
70～79歳		61	5.5	17.5	2.2	0.0	0.0	0.0	0.0	0.0	0.0	0.0	2.0	10.0	25.0	100.0	
80歳以上		45	6.4	33.1	4.9	0.0	0.0	0.0	0.0	0.0	0.0	0.0	0.0	2.5	16.0	220.0	220.0
(再掲)20歳以上		249	4.7	20.4	1.3	0.0	0.0	0.0	0.0	0.0	0.0	0.0	0.0	8.0	20.0	100.0	220.0
(再掲)65～74歳		70	4.8	17.1	2.0	0.0	0.0	0.0	0.0	0.0	0.0	0.0	0.0	5.5	50.0	100.0	100.0
(再掲)75歳以上		72	5.1	26.4	3.1	0.0	0.0	0.0	0.0	0.0	0.0	0.0	0.0	10.0	18.0	220.0	220.0
総数		505	6.0	27.2	1.2	0.0	0.0	0.0	0.0	0.0	0.0	0.0	0.0	6.0	20.0	150.0	260.0
1～6歳		16	1.5	3.8	1.0	0.0	0.0	0.0	0.0	0.0	0.0	0.0	0.8	4.0	15.0	15.0	15.0
7～14歳		21	18.6	47.9	10.4	0.0	0.0	0.0	0.0	0.0	0.0	0.0	0.0	90.0	150.0	150.0	150.0
15～19歳	16	12.0	38.1	9.5	0.0	0.0	0.0	0.0	0.0	0.0	0.0	0.0	40.0	150.0	150.0	150.0	
20～29歳	22	0.5	1.5	0.3	0.0	0.0	0.0	0.0	0.0	0.0	0.0	0.0	0.0	5.0	5.0	5.0	
30～39歳	34	5.7	25.8	4.4	0.0	0.0	0.0	0.0	0.0	0.0	0.0	0.0	10.0	15.0	150.0	150.0	
40～49歳	46	4.3	16.1	2.4	0.0	0.0	0.0	0.0	0.0	0.0	0.0	0.0	6.0	20.0	90.0	90.0	
50～59歳	54	1.5	7.1	1.0	0.0	0.0	0.0	0.0	0.0	0.0	0.0	0.0	0.0	10.0	50.0	50.0	
60～69歳	112	7.7	35.9	3.4	0.0	0.0	0.0	0.0	0.0	0.0	0.0	0.0	8.0	22.0	226.0	260.0	
70～79歳	109	5.0	17.0	1.6	0.0	0.0	0.0	0.0	0.0	0.0	0.0	2.0	9.0	25.0	100.0	100.0	
80歳以上	75	7.2	34.2	4.0	0.0	0.0	0.0	0.0	0.0	0.0	0.0	0.0	8.0	16.0	220.0	220.0	
(再掲)20歳以上	452	5.4	25.8	1.2	0.0	0.0	0.0	0.0	0.0	0.0	0.0	0.0	6.0	18.0	160.0	260.0	
(再掲)65～74歳	140	6.5	27.4	2.3	0.0	0.0	0.0	0.0	0.0	0.0	0.0	0.0	5.5	43.8	160.0	226.0	
(再掲)75歳以上	118	5.8	27.9	2.6	0.0	0.0	0.0	0.0	0.0	0.0	0.0	0.0	10.0	18.0	200.0	220.0	

【摂取量—その他の乳類：食品群75(g)】

	性・年齢	人数	平均値	標準偏差	標準誤差	最小値	P1	P5	P10	P25	中央値	P75	P90	P95	P99	最大値
男性	総数	233	0.0	0.0	0.0	0.0	0.0	0.0	0.0	0.0	0.0	0.0	0.0	0.0	0.0	0.0
	1～6歳	11	0.0	0.0	0.0	0.0	0.0	0.0	0.0	0.0	0.0	0.0	0.0	0.0	0.0	0.0
	7～14歳	10	0.0	0.0	0.0	0.0	0.0	0.0	0.0	0.0	0.0	0.0	0.0	0.0	0.0	0.0
	15～19歳	9	0.0	0.0	0.0	0.0	0.0	0.0	0.0	0.0	0.0	0.0	0.0	0.0	0.0	0.0
	20～29歳	12	0.0	0.0	0.0	0.0	0.0	0.0	0.0	0.0	0.0	0.0	0.0	0.0	0.0	0.0
	30～39歳	14	0.0	0.0	0.0	0.0	0.0	0.0	0.0	0.0	0.0	0.0	0.0	0.0	0.0	0.0
	40～49歳	27	0.0	0.0	0.0	0.0	0.0	0.0	0.0	0.0	0.0	0.0	0.0	0.0	0.0	0.0
	50～59歳	23	0.0	0.0	0.0	0.0	0.0	0.0	0.0	0.0	0.0	0.0	0.0	0.0	0.0	0.0
	60～69歳	49	0.0	0.0	0.0	0.0	0.0	0.0	0.0	0.0	0.0	0.0	0.0	0.0	0.0	0.0
	70～79歳	48	0.0	0.0	0.0	0.0	0.0	0.0	0.0	0.0	0.0	0.0	0.0	0.0	0.0	0.0
	80歳以上	30	0.0	0.0	0.0	0.0	0.0	0.0	0.0	0.0	0.0	0.0	0.0	0.0	0.0	0.0
	(再掲)20歳以上	203	0.0	0.0	0.0	0.0	0.0	0.0	0.0	0.0	0.0	0.0	0.0	0.0	0.0	0.0
	(再掲)65～74歳	70	0.0	0.0	0.0	0.0	0.0	0.0	0.0	0.0	0.0	0.0	0.0	0.0	0.0	0.0
	(再掲)75歳以上	46	0.0	0.0	0.0	0.0	0.0	0.0	0.0	0.0	0.0	0.0	0.0	0.0	0.0	0.0
総数	272	0.0	0.0	0.0	0.0	0.0	0.0	0.0	0.0	0.0	0.0	0.0	0.0	0.0	0.0	
女性	1～6歳	5	0.0	0.0	0.0	0.0	0.0	0.0	0.0	0.0	0.0	0.0	0.0	0.0	0.0	0.0
	7～14歳	11	0.0	0.0	0.0	0.0	0.0	0.0	0.0	0.0	0.0	0.0	0.0	0.0	0.0	0.0
	15～19歳	7	0.0	0.0	0.0	0.0	0.0	0.0	0.0	0.0	0.0	0.0	0.0	0.0	0.0	0.0
	20～29歳	10	0.0	0.0	0.0	0.0	0.0	0.0	0.0	0.0	0.0	0.0	0.0	0.0	0.0	0.0
	30～39歳	20	0.0	0.0	0.0	0.0	0.0	0.0	0.0	0.0	0.0	0.0	0.0	0.0	0.0	0.0
	40～49歳	19	0.0	0.0	0.0	0.0	0.0	0.0	0.0	0.0	0.0	0.0	0.0	0.0	0.0	0.0
	50～59歳	31	0.0	0.0	0.0	0.0	0.0	0.0	0.0	0.0	0.0	0.0	0.0	0.0	0.0	0.0
	60～69歳	63	0.0	0.0	0.0	0.0	0.0	0.0	0.0	0.0	0.0	0.0	0.0	0.0	0.0	0.0
	70～79歳	61	0.0	0.0	0.0	0.0	0.0	0.0	0.0	0.0	0.0	0.0	0.0	0.0	0.0	0.0
	80歳以上	45	0.0	0.0	0.0	0.0	0.0	0.0	0.0	0.0	0.0	0.0	0.0	0.0	0.0	0.0
	(再掲)20歳以上	249	0.0	0.0	0.0	0.0	0.0	0.0	0.0	0.0	0.0	0.0	0.0	0.0	0.0	0.0
	(再掲)65～74歳	70	0.0	0.0	0.0	0.0	0.0	0.0	0.0	0.0	0.0	0.0	0.0	0.0	0.0	0.0
	(再掲)75歳以上	72	0.0	0.0	0.0	0.0	0.0	0.0	0.0	0.0	0.0	0.0	0.0	0.0	0.0	0.0
	総数	505	0.0	0.0	0.0	0.0	0.0	0.0	0.0	0.0	0.0	0.0	0.0	0.0	0.0	0.0
総数	1～6歳	16	0.0	0.0	0.0	0.0	0.0	0.0	0.0	0.0	0.0	0.0	0.0	0.0	0.0	0.0
	7～14歳	21	0.0	0.0	0.0	0.0	0.0	0.0	0.0	0.0	0.0	0.0	0.0	0.0	0.0	0.0
	15～19歳	16	0.0	0.0	0.0	0.0	0.0	0.0	0.0	0.0	0.0	0.0	0.0	0.0	0.0	0.0
	20～29歳	22	0.0	0.0	0.0	0.0	0.0	0.0	0.0	0.0	0.0	0.0	0.0	0.0	0.0	0.0
	30～39歳	34	0.0	0.0	0.0	0.0	0.0	0.0	0.0	0.0	0.0	0.0	0.0	0.0	0.0	0.0
	40～49歳	46	0.0	0.0	0.0	0.0	0.0	0.0	0.0	0.0	0.0	0.0	0.0	0.0	0.0	0.0
	50～59歳	54	0.0	0.0	0.0	0.0	0.0	0.0	0.0	0.0	0.0	0.0	0.0	0.0	0.0	0.0
	60～69歳	112	0.0	0.0	0.0	0.0	0.0	0.0	0.0	0.0	0.0	0.0	0.0	0.0	0.0	0.0
	70～79歳	109	0.0	0.0	0.0	0.0	0.0	0.0	0.0	0.0	0.0	0.0	0.0	0.0	0.0	0.0
	80歳以上	75	0.0	0.0	0.0	0.0	0.0	0.0	0.0	0.0	0.0	0.0	0.0	0.0	0.0	0.0
	(再掲)20歳以上	452	0.0	0.0	0.0	0.0	0.0	0.0	0.0	0.0	0.0	0.0	0.0	0.0	0.0	0.0
	(再掲)65～74歳	140	0.0	0.0	0.0	0.0	0.0	0.0	0.0	0.0	0.0	0.0	0.0	0.0	0.0	0.0
	(再掲)75歳以上	118	0.0	0.0	0.0	0.0	0.0	0.0	0.0	0.0	0.0	0.0	0.0	0.0	0.0	0.0

【攝取量—油脂類：食品群76-80(g)】

性・年齡	人數	平均值	標準偏差	標準誤差	最小值	P1	P5	P10	P25	中央値	P75	P90	P95	P99	最大值
總數	233	10.4	8.9	0.6	0.0	0.0	0.0	0.5	4.0	9.0	14.1	22.4	27.4	44.4	51.0
1~6歲	11	8.9	10.3	3.1	0.6	0.6	0.6	1.6	1.6	4.6	15.4	16.0	34.8	34.8	34.8
7~14歲	10	8.5	5.9	1.9	0.0	0.0	0.0	0.0	6.2	8.5	11.6	16.6	19.3	19.3	19.3
15~19歲	9	16.1	7.3	2.4	6.0	6.0	6.0	6.0	9.3	15.3	21.3	26.4	26.4	26.4	26.4
20~29歲	12	10.6	7.3	2.1	0.0	0.0	0.0	2.0	6.7	9.1	15.3	19.2	25.1	25.1	25.1
30~39歲	14	9.5	11.6	3.1	0.0	0.0	0.0	0.0	2.4	6.1	12.0	18.1	44.4	44.4	44.4
40~49歲	27	11.2	8.3	1.6	0.0	0.0	0.0	0.6	4.8	10.3	17.3	22.4	25.5	32.8	32.8
50~59歲	23	10.5	7.4	1.5	0.0	0.0	2.7	3.7	4.5	9.1	14.0	23.9	24.7	27.4	27.4
60~69歲	49	10.8	9.1	1.3	0.0	0.0	0.0	0.6	4.5	10.0	14.1	23.0	30.0	47.0	47.0
70~79歲	48	9.8	9.2	1.3	0.0	0.0	0.0	0.0	4.3	8.3	12.4	19.2	24.5	51.0	51.0
80歲以上	30	9.7	10.2	1.9	0.0	0.0	0.0	0.0	1.5	7.0	14.3	26.3	30.7	38.5	38.5
(再掲)20歲以上	203	10.3	9.0	0.6	0.0	0.0	0.0	0.0	4.0	9.0	14.0	22.4	27.4	44.4	51.0
(再掲)65~74歲	70	10.0	9.7	1.2	0.0	0.0	0.0	0.0	4.1	8.8	13.0	17.7	32.6	51.0	51.0
(再掲)75歲以上	46	9.6	8.8	1.3	0.0	0.0	0.0	0.0	3.9	7.4	13.0	24.5	28.0	38.5	38.5
總數	272	9.5	8.4	0.5	0.0	0.0	0.0	0.0	3.4	8.0	13.3	20.0	26.6	36.2	53.0
1~6歲	5	11.8	9.6	4.3	2.0	2.0	2.0	2.0	4.9	11.7	13.5	26.6	26.6	26.6	26.6
7~14歲	11	8.2	6.1	1.9	1.3	1.3	1.3	3.3	3.3	5.4	15.5	17.5	18.1	18.1	18.1
15~19歲	7	11.4	6.4	2.4	0.0	0.0	0.0	0.0	8.2	12.2	14.4	20.8	20.8	20.8	20.8
20~29歲	10	13.3	9.9	3.1	0.0	0.0	0.0	0.3	6.0	11.7	23.0	26.3	29.7	29.7	29.7
30~39歲	20	6.5	6.5	1.5	0.0	0.0	0.0	0.0	0.9	4.2	11.0	16.3	19.8	21.8	21.8
40~49歲	19	9.0	8.5	1.9	0.0	0.0	0.0	0.0	2.7	7.3	11.7	25.1	32.8	32.8	32.8
50~59歲	31	9.9	7.9	1.4	0.0	0.0	0.0	0.9	3.0	10.0	14.9	20.3	26.9	28.0	28.0
60~69歲	63	9.9	9.6	1.2	0.0	0.0	0.0	1.1	3.8	7.9	14.3	19.9	25.5	53.0	53.0
70~79歲	61	9.2	8.9	1.1	0.0	0.0	0.0	0.0	3.1	7.8	12.9	19.7	24.5	48.3	48.3
80歲以上	45	9.4	7.3	1.1	0.0	0.0	0.0	2.0	5.5	8.0	12.6	14.7	29.2	30.7	30.7
(再掲)20歲以上	249	9.4	8.5	0.5	0.0	0.0	0.0	0.0	3.3	7.9	13.0	20.0	26.9	36.2	53.0
(再掲)65~74歲	70	7.9	6.8	0.8	0.0	0.0	0.0	0.0	3.0	7.1	12.3	17.3	19.7	33.0	33.0
(再掲)75歲以上	72	10.3	9.0	1.1	0.0	0.0	0.0	1.5	4.5	8.1	13.0	24.5	29.2	48.3	48.3
總數	505	9.9	8.6	0.4	0.0	0.0	0.0	0.0	3.9	8.1	14.0	20.7	26.6	38.5	53.0
1~6歲	16	9.8	9.9	2.5	0.6	0.6	0.6	1.6	1.8	6.4	14.5	26.6	34.8	34.8	34.8
7~14歲	21	8.3	5.9	1.3	0.0	0.0	0.0	1.3	3.6	7.5	11.6	17.5	18.1	19.3	19.3
15~19歲	16	14.1	7.1	1.8	0.0	0.0	0.0	6.0	8.8	14.1	19.7	24.5	26.4	26.4	26.4
20~29歲	22	11.8	8.5	1.8	0.0	0.0	0.0	0.7	6.0	10.6	18.2	23.0	25.1	29.7	29.7
30~39歲	34	7.7	8.9	1.5	0.0	0.0	0.0	0.0	1.8	4.2	12.0	17.8	21.8	44.4	44.4
40~49歲	46	10.3	8.4	1.2	0.0	0.0	0.0	0.6	4.8	9.0	15.3	22.4	25.5	32.8	32.8
50~59歲	54	10.2	7.6	1.0	0.0	0.0	0.0	1.0	4.1	9.5	14.9	21.8	26.9	28.0	28.0
60~69歲	112	10.3	9.3	0.9	0.0	0.0	0.0	1.1	4.0	8.5	14.2	19.9	30.0	47.0	53.0
70~79歲	109	9.5	9.0	0.9	0.0	0.0	0.0	0.0	4.0	8.0	12.9	19.7	24.5	48.3	51.0
80歲以上	75	9.5	8.5	1.0	0.0	0.0	0.0	0.0	4.0	7.2	13.0	24.5	29.7	38.5	38.5
(再掲)20歲以上	452	9.8	8.7	0.4	0.0	0.0	0.0	0.0	3.9	8.0	13.3	20.4	27.0	44.4	53.0
(再掲)65~74歲	140	8.9	8.4	0.7	0.0	0.0	0.0	0.0	3.1	8.0	12.7	17.7	21.4	47.0	51.0
(再掲)75歲以上	118	10.0	8.9	0.8	0.0	0.0	0.0	0.0	4.0	8.0	13.0	24.5	29.2	38.5	48.3

【摂取量一バター：食品群76(g)】

	性・年齢	人数	平均値	標準偏差	標準誤差	最小値	P1	P5	P10	P25	中央値	P75	P90	P95	P99	最大値
男性	総数	233	0.8	2.7	0.2	0.0	0.0	0.0	0.0	0.0	0.0	0.0	2.0	8.0	15.4	16.0
	1～6歳	11	0.4	1.4	0.4	0.0	0.0	0.0	0.0	0.0	0.0	0.0	0.0	4.6	4.6	4.6
	7～14歳	10	0.6	1.3	0.4	0.0	0.0	0.0	0.0	0.0	0.0	0.0	3.0	4.0	4.0	4.0
	15～19歳	9	0.1	0.3	0.1	0.0	0.0	0.0	0.0	0.0	0.0	0.0	0.0	0.9	0.9	0.9
	20～29歳	12	1.4	4.6	1.3	0.0	0.0	0.0	0.0	0.0	0.0	0.0	0.0	16.0	16.0	16.0
	30～39歳	14	0.0	0.0	0.0	0.0	0.0	0.0	0.0	0.0	0.0	0.0	0.0	0.0	0.0	0.0
	40～49歳	27	1.2	2.8	0.5	0.0	0.0	0.0	0.0	0.0	0.0	0.0	4.0	10.0	10.5	10.5
	50～59歳	23	0.9	3.4	0.7	0.0	0.0	0.0	0.0	0.0	0.0	0.0	0.0	2.5	2.6	16.0
	60～69歳	49	1.0	2.8	0.4	0.0	0.0	0.0	0.0	0.0	0.0	0.0	0.0	4.6	10.0	11.0
	70～79歳	48	0.7	2.5	0.4	0.0	0.0	0.0	0.0	0.0	0.0	0.0	0.0	2.0	6.5	14.0
	80歳以上	30	0.8	3.3	0.6	0.0	0.0	0.0	0.0	0.0	0.0	0.0	0.0	0.0	10.0	15.4
	(再掲)20歳以上	203	0.9	2.9	0.2	0.0	0.0	0.0	0.0	0.0	0.0	0.0	0.0	2.0	8.0	15.4
	(再掲)65～74歳	70	0.8	2.7	0.3	0.0	0.0	0.0	0.0	0.0	0.0	0.0	0.0	1.3	8.0	14.0
(再掲)75歳以上	46	0.8	2.8	0.4	0.0	0.0	0.0	0.0	0.0	0.0	0.0	0.0	2.0	6.5	15.4	
総数	272	1.0	2.8	0.2	0.0	0.0	0.0	0.0	0.0	0.0	0.0	0.0	3.8	8.0	15.0	
女性	1～6歳	5	0.8	1.8	0.8	0.0	0.0	0.0	0.0	0.0	0.0	0.0	4.0	4.0	4.0	4.0
	7～14歳	11	0.0	0.0	0.0	0.0	0.0	0.0	0.0	0.0	0.0	0.0	0.0	0.0	0.0	0.0
	15～19歳	7	0.8	1.4	0.5	0.0	0.0	0.0	0.0	0.0	0.0	0.0	2.0	3.3	3.3	3.3
	20～29歳	10	1.3	3.2	1.0	0.0	0.0	0.0	0.0	0.0	0.0	0.0	0.0	6.7	10.0	10.0
	30～39歳	20	0.0	0.1	0.0	0.0	0.0	0.0	0.0	0.0	0.0	0.0	0.0	0.0	0.3	0.5
	40～49歳	19	0.9	2.5	0.6	0.0	0.0	0.0	0.0	0.0	0.0	0.0	0.0	4.0	10.5	10.5
	50～59歳	31	1.3	2.9	0.5	0.0	0.0	0.0	0.0	0.0	0.0	0.0	0.0	6.0	8.0	12.2
	60～69歳	63	1.0	3.0	0.4	0.0	0.0	0.0	0.0	0.0	0.0	0.0	0.0	4.0	10.0	12.0
	70～79歳	61	0.7	2.4	0.3	0.0	0.0	0.0	0.0	0.0	0.0	0.0	0.0	2.0	6.1	15.0
	80歳以上	45	1.6	3.9	0.6	0.0	0.0	0.0	0.0	0.0	0.0	0.0	0.0	7.0	10.0	15.4
	(再掲)20歳以上	249	1.0	2.9	0.2	0.0	0.0	0.0	0.0	0.0	0.0	0.0	0.0	4.0	8.0	15.4
	(再掲)65～74歳	70	1.0	2.8	0.3	0.0	0.0	0.0	0.0	0.0	0.0	0.0	0.0	3.1	10.0	12.0
	(再掲)75歳以上	72	1.3	3.6	0.4	0.0	0.0	0.0	0.0	0.0	0.0	0.0	0.0	6.0	10.0	15.4
総数	505	0.9	2.8	0.1	0.0	0.0	0.0	0.0	0.0	0.0	0.0	0.0	2.6	8.0	15.0	
総数	1～6歳	16	0.5	1.5	0.4	0.0	0.0	0.0	0.0	0.0	0.0	0.0	4.0	4.6	4.6	4.6
	7～14歳	21	0.3	1.0	0.2	0.0	0.0	0.0	0.0	0.0	0.0	0.0	0.0	2.0	4.0	4.0
	15～19歳	16	0.4	0.9	0.2	0.0	0.0	0.0	0.0	0.0	0.0	0.0	0.0	3.3	3.3	3.3
	20～29歳	22	1.4	3.9	0.8	0.0	0.0	0.0	0.0	0.0	0.0	0.0	0.0	3.3	10.0	16.0
	30～39歳	34	0.0	0.1	0.0	0.0	0.0	0.0	0.0	0.0	0.0	0.0	0.0	0.0	0.0	0.5
	40～49歳	46	1.0	2.7	0.4	0.0	0.0	0.0	0.0	0.0	0.0	0.0	0.0	4.0	10.0	10.5
	50～59歳	54	1.2	3.1	0.4	0.0	0.0	0.0	0.0	0.0	0.0	0.0	0.0	4.0	8.0	16.0
	60～69歳	112	1.0	2.9	0.3	0.0	0.0	0.0	0.0	0.0	0.0	0.0	0.0	4.0	10.0	12.0
	70～79歳	109	0.7	2.5	0.2	0.0	0.0	0.0	0.0	0.0	0.0	0.0	0.0	2.0	6.5	15.0
	80歳以上	75	1.3	3.7	0.4	0.0	0.0	0.0	0.0	0.0	0.0	0.0	0.0	6.0	10.0	15.4
	(再掲)20歳以上	452	1.0	2.9	0.1	0.0	0.0	0.0	0.0	0.0	0.0	0.0	0.0	3.3	8.0	15.2
	(再掲)65～74歳	140	0.9	2.7	0.2	0.0	0.0	0.0	0.0	0.0	0.0	0.0	0.0	2.1	9.0	12.0
	(再掲)75歳以上	118	1.1	3.3	0.3	0.0	0.0	0.0	0.0	0.0	0.0	0.0	0.0	4.0	10.0	15.4

【摂取量—マーガリン：食品群77(g)】

	性・年齢	人数	平均値	標準偏差	標準誤差	最小値	P1	P5	P10	P25	中央値	P75	P90	P95	P99	最大値
男性	総数	233	1.2	4.2	0.3	0.0	0.0	0.0	0.0	0.0	0.0	0.0	4.6	9.0	17.0	42.5
	1～6歳	11	3.1	7.3	2.2	0.0	0.0	0.0	0.0	0.0	0.0	2.8	7.0	24.0	24.0	24.0
	7～14歳	10	0.0	0.0	0.0	0.0	0.0	0.0	0.0	0.0	0.0	0.0	0.0	0.0	0.0	0.0
	15～19歳	9	0.0	0.0	0.0	0.0	0.0	0.0	0.0	0.0	0.0	0.0	0.0	0.0	0.0	0.0
	20～29歳	12	0.8	1.8	0.5	0.0	0.0	0.0	0.0	0.0	0.0	0.0	4.0	5.0	5.0	5.0
	30～39歳	14	0.3	1.1	0.3	0.0	0.0	0.0	0.0	0.0	0.0	0.0	0.0	4.0	4.0	4.0
	40～49歳	27	1.1	3.9	0.8	0.0	0.0	0.0	0.0	0.0	0.0	0.0	0.0	12.0	17.0	17.0
	50～59歳	23	0.7	2.8	0.6	0.0	0.0	0.0	0.0	0.0	0.0	0.0	0.0	4.0	13.0	13.0
	60～69歳	49	0.9	2.9	0.4	0.0	0.0	0.0	0.0	0.0	0.0	0.0	0.0	4.0	14.0	14.0
	70～79歳	48	2.2	6.7	1.0	0.0	0.0	0.0	0.0	0.0	0.0	0.0	0.0	11.0	42.5	42.5
	80歳以上	30	1.5	3.2	0.6	0.0	0.0	0.0	0.0	0.0	0.0	0.0	0.0	8.0	10.0	10.0
	(再掲)20歳以上	203	1.2	4.2	0.3	0.0	0.0	0.0	0.0	0.0	0.0	0.0	10.0	12.0	12.0	12.0
	女性	(再掲)65～74歳	70	1.4	5.6	0.7	0.0	0.0	0.0	0.0	0.0	0.0	0.0	4.3	8.0	42.5
(再掲)75歳以上		46	1.8	3.5	0.5	0.0	0.0	0.0	0.0	0.0	0.0	0.0	8.0	10.0	12.0	12.0
総数		272	1.2	3.4	0.2	0.0	0.0	0.0	0.0	0.0	0.0	0.0	0.0	10.0	15.0	18.0
1～6歳		5	1.4	3.1	1.4	0.0	0.0	0.0	0.0	0.0	0.0	0.0	0.0	7.0	7.0	7.0
7～14歳		11	2.2	4.9	1.5	0.0	0.0	0.0	0.0	0.0	0.0	0.0	12.0	12.0	12.0	12.0
15～19歳		7	3.1	5.4	2.0	0.0	0.0	0.0	0.0	0.0	0.0	0.0	10.0	12.0	12.0	12.0
20～29歳		10	0.5	1.6	0.5	0.0	0.0	0.0	0.0	0.0	0.0	0.0	2.5	5.0	5.0	5.0
30～39歳		20	1.0	2.6	0.6	0.0	0.0	0.0	0.0	0.0	0.0	0.0	0.0	6.0	8.0	8.0
40～49歳		19	0.2	0.7	0.2	0.0	0.0	0.0	0.0	0.0	0.0	0.0	0.0	3.0	3.0	3.0
50～59歳		31	0.9	2.5	0.5	0.0	0.0	0.0	0.0	0.0	0.0	0.0	0.0	5.0	8.0	10.0
60～69歳		63	1.2	3.4	0.4	0.0	0.0	0.0	0.0	0.0	0.0	0.0	0.0	4.0	10.0	17.0
70～79歳		61	2.0	4.5	0.6	0.0	0.0	0.0	0.0	0.0	0.0	0.0	0.0	10.0	12.0	18.0
80歳以上		45	0.6	2.6	0.4	0.0	0.0	0.0	0.0	0.0	0.0	0.0	0.0	3.0	13.0	13.0
総数	(再掲)20歳以上	249	1.1	3.3	0.2	0.0	0.0	0.0	0.0	0.0	0.0	0.0	5.0	10.0	15.0	18.0
	(再掲)65～74歳	70	1.2	3.4	0.4	0.0	0.0	0.0	0.0	0.0	0.0	0.0	4.0	11.0	17.0	17.0
	(再掲)75歳以上	72	1.4	4.0	0.5	0.0	0.0	0.0	0.0	0.0	0.0	0.0	5.0	13.0	18.0	18.0
	総数	505	1.2	3.8	0.2	0.0	0.0	0.0	0.0	0.0	0.0	0.0	1.4	7.0	15.0	42.5
	1～6歳	16	2.6	6.2	1.6	0.0	0.0	0.0	0.0	0.0	0.0	0.0	0.0	7.0	24.0	24.0
	7～14歳	21	1.1	3.6	0.8	0.0	0.0	0.0	0.0	0.0	0.0	0.0	0.0	12.0	24.0	24.0
	15～19歳	16	1.4	3.8	0.9	0.0	0.0	0.0	0.0	0.0	0.0	0.0	0.0	12.0	12.0	12.0
	20～29歳	22	0.6	1.6	0.4	0.0	0.0	0.0	0.0	0.0	0.0	0.0	0.0	4.0	5.0	5.0
	30～39歳	34	0.7	2.1	0.4	0.0	0.0	0.0	0.0	0.0	0.0	0.0	0.0	4.0	8.0	8.0
	40～49歳	46	0.7	3.1	0.5	0.0	0.0	0.0	0.0	0.0	0.0	0.0	0.0	3.0	17.0	17.0
	50～59歳	54	0.8	2.6	0.4	0.0	0.0	0.0	0.0	0.0	0.0	0.0	0.0	4.0	8.0	13.0
	60～69歳	112	1.1	3.2	0.3	0.0	0.0	0.0	0.0	0.0	0.0	0.0	0.0	4.0	10.0	14.0
	70～79歳	109	2.1	5.6	0.5	0.0	0.0	0.0	0.0	0.0	0.0	0.0	0.0	9.0	12.0	18.0
80歳以上	75	1.0	2.9	0.3	0.0	0.0	0.0	0.0	0.0	0.0	0.0	0.0	3.0	13.0	13.0	
(再掲)20歳以上	452	1.2	3.7	0.2	0.0	0.0	0.0	0.0	0.0	0.0	0.0	0.0	5.0	10.0	15.0	
(再掲)65～74歳	140	1.3	4.6	0.4	0.0	0.0	0.0	0.0	0.0	0.0	0.0	0.0	4.0	10.5	17.0	
(再掲)75歳以上	118	1.6	3.8	0.3	0.0	0.0	0.0	0.0	0.0	0.0	0.0	0.0	8.0	12.0	15.0	

【攝取量—植物性油脂：食品群78(g)】

性・年齡	人數	平均值	標準偏差	標準誤差	最小值	P1	P5	P10	P25	中央値	P75	P90	P95	P99	最大値
總數	233	8.3	7.8	0.5	0.0	0.0	0.0	0.0	2.7	6.8	10.8	18.2	23.9	38.5	44.4
1~6歲	11	5.4	4.5	1.4	0.6	0.6	0.6	1.6	1.6	4.6	10.8	11.4	12.6	12.6	12.6
7~14歲	10	7.8	5.9	1.9	0.0	0.0	0.0	0.0	4.5	7.6	9.6	16.6	19.3	19.3	19.3
15~19歲	9	16.0	7.4	2.5	6.0	6.0	6.0	6.0	8.4	15.3	21.3	26.4	26.4	26.4	26.4
20~29歲	12	8.5	6.2	1.8	0.0	0.0	0.0	2.0	4.2	7.4	11.1	18.2	21.1	21.1	21.1
30~39歲	14	9.2	11.6	3.1	0.0	0.0	0.0	0.0	2.4	5.7	12.0	18.1	44.4	44.4	44.4
40~49歲	27	9.0	6.6	1.3	0.0	0.0	0.0	0.0	3.3	8.5	13.2	19.1	20.4	22.3	22.3
50~59歲	23	8.7	7.4	1.5	0.0	0.0	0.0	2.7	4.0	6.2	10.8	23.9	24.7	27.4	27.4
60~69歲	49	8.9	8.3	1.2	0.0	0.0	0.0	0.0	2.5	7.0	13.1	17.4	23.3	39.0	39.0
70~79歲	48	6.8	6.8	1.0	0.0	0.0	0.0	0.0	1.3	6.1	9.4	15.5	19.5	32.6	32.6
80歲以上	30	7.3	8.8	1.6	0.0	0.0	0.0	0.0	1.5	5.0	8.0	19.9	28.0	38.5	38.5
(再掲)20歲以上	203	8.2	7.8	0.6	0.0	0.0	0.0	0.0	2.5	6.5	10.8	18.0	23.3	38.5	44.4
(再掲)65~74歲	70	7.8	7.9	0.9	0.0	0.0	0.0	0.0	1.9	6.1	10.8	16.1	22.8	39.0	39.0
(再掲)75歲以上	46	7.0	7.8	1.2	0.0	0.0	0.0	0.0	1.5	5.6	9.3	15.4	24.5	38.5	38.5
總數	272	7.2	7.0	0.4	0.0	0.0	0.0	0.0	2.0	5.9	9.8	14.7	22.3	33.0	45.0
1~6歲	5	9.6	9.9	4.4	2.0	2.0	2.0	2.0	4.7	4.9	9.5	26.6	26.6	26.6	26.6
7~14歲	11	5.7	3.4	1.0	1.3	1.3	1.3	3.3	3.3	5.4	7.5	8.5	13.8	13.8	13.8
15~19歲	7	7.5	5.0	1.9	0.0	0.0	0.0	0.0	1.8	8.8	10.6	14.4	14.4	14.4	14.4
20~29歲	10	11.4	10.6	3.4	0.0	0.0	0.0	0.0	0.7	9.8	23.0	26.3	29.7	29.7	29.7
30~39歲	20	5.4	5.2	1.2	0.0	0.0	0.0	0.0	0.9	4.2	8.2	13.3	15.8	17.8	17.8
40~49歲	19	8.0	7.0	1.6	0.0	0.0	0.0	0.0	2.7	5.8	11.7	22.3	25.1	25.1	25.1
50~59歲	31	7.6	6.6	1.2	0.0	0.0	0.0	0.0	2.0	7.0	12.2	14.9	20.0	26.9	26.9
60~69歲	63	7.6	8.2	1.0	0.0	0.0	0.0	0.0	2.3	6.0	9.3	14.3	18.0	45.0	45.0
70~79歲	61	6.5	6.8	0.9	0.0	0.0	0.0	0.0	1.3	4.6	9.3	15.0	19.7	28.0	28.0
80歲以上	45	7.2	5.9	0.9	0.0	0.0	0.0	1.5	3.0	6.0	9.3	14.5	15.4	29.7	29.7
(再掲)20歲以上	249	7.2	7.1	0.4	0.0	0.0	0.0	0.0	2.0	6.0	10.0	15.0	22.3	33.0	45.0
(再掲)65~74歲	70	5.7	5.9	0.7	0.0	0.0	0.0	0.0	1.3	4.6	8.0	14.0	16.5	33.0	33.0
(再掲)75歲以上	72	7.5	6.7	0.8	0.0	0.0	0.0	0.0	2.8	6.0	9.8	15.0	23.3	29.7	29.7
總數	505	7.7	7.4	0.3	0.0	0.0	0.0	0.0	2.3	6.1	10.3	16.7	23.0	33.0	45.0
1~6歲	16	6.7	6.6	1.6	0.6	0.6	0.6	1.6	1.8	4.7	10.2	12.6	26.6	26.6	26.6
7~14歲	21	6.7	4.7	1.0	0.0	0.0	0.0	1.3	3.6	6.1	8.5	13.8	14.0	19.3	19.3
15~19歲	16	12.3	7.6	1.9	0.0	0.0	0.0	1.8	8.2	9.7	17.0	24.5	26.4	26.4	26.4
20~29歲	22	9.8	8.4	1.8	0.0	0.0	0.0	0.0	3.2	7.6	12.5	23.0	23.0	29.7	29.7
30~39歲	34	7.0	8.5	1.5	0.0	0.0	0.0	0.0	1.8	4.2	9.3	15.3	18.1	44.4	44.4
40~49歲	46	8.6	6.7	1.0	0.0	0.0	0.0	0.0	3.3	7.5	11.7	19.1	22.3	25.1	25.1
50~59歲	54	8.1	6.9	0.9	0.0	0.0	0.0	0.0	3.0	6.3	11.0	15.5	24.7	27.4	27.4
60~69歲	112	8.1	8.2	0.8	0.0	0.0	0.0	0.0	2.5	6.0	10.2	16.0	23.3	39.0	45.0
70~79歲	109	6.6	6.7	0.6	0.0	0.0	0.0	0.0	1.3	5.2	9.3	15.5	19.7	28.0	32.6
80歲以上	75	7.2	7.2	0.8	0.0	0.0	0.0	0.0	2.5	6.0	9.3	14.7	24.5	38.5	38.5
(再掲)20歲以上	452	7.7	7.4	0.4	0.0	0.0	0.0	0.0	2.1	6.0	10.3	16.5	23.0	36.2	45.0
(再掲)65~74歲	140	6.8	7.0	0.6	0.0	0.0	0.0	0.0	1.4	5.1	9.3	14.6	18.5	33.0	39.0
(再掲)75歲以上	118	7.3	7.1	0.7	0.0	0.0	0.0	0.0	2.0	6.0	9.4	15.4	24.5	29.7	38.5

【攝取量—動物性油脂：食品群79(g)】

	性・年齡	人數	平均值	標準偏差	標準誤差	最小值	P1	P5	P10	P25	中央値	P75	P90	P95	P99	最大値
男性	總數	233	0.0	0.3	0.0	0.0	0.0	0.0	0.0	0.0	0.0	0.0	0.0	0.0	1.7	2.9
	1~6歲	11	0.0	0.0	0.0	0.0	0.0	0.0	0.0	0.0	0.0	0.0	0.0	0.0	0.0	0.0
	7~14歲	10	0.2	0.5	0.2	0.0	0.0	0.0	0.0	0.0	0.0	0.0	0.9	1.7	1.7	1.7
	15~19歲	9	0.0	0.0	0.0	0.0	0.0	0.0	0.0	0.0	0.0	0.0	0.0	0.0	0.0	0.0
	20~29歲	12	0.0	0.0	0.0	0.0	0.0	0.0	0.0	0.0	0.0	0.0	0.0	0.0	0.0	0.0
	30~39歲	14	0.0	0.0	0.0	0.0	0.0	0.0	0.0	0.0	0.0	0.0	0.0	0.0	0.0	0.0
	40~49歲	27	0.0	0.0	0.0	0.0	0.0	0.0	0.0	0.0	0.0	0.0	0.0	0.0	0.0	0.0
	50~59歲	23	0.1	0.6	0.1	0.0	0.0	0.0	0.0	0.0	0.0	0.0	0.0	0.0	2.9	2.9
	60~69歲	49	0.0	0.0	0.0	0.0	0.0	0.0	0.0	0.0	0.0	0.0	0.0	0.0	0.0	0.0
	70~79歲	48	0.0	0.0	0.0	0.0	0.0	0.0	0.0	0.0	0.0	0.0	0.0	0.0	0.0	0.0
	80歲以上	30	0.1	0.4	0.1	0.0	0.0	0.0	0.0	0.0	0.0	0.0	0.0	0.0	2.2	2.2
	(再掲)20歲以上	203	0.0	0.3	0.0	0.0	0.0	0.0	0.0	0.0	0.0	0.0	0.0	0.0	0.0	0.0
	(再掲)65~74歲	70	0.0	0.0	0.0	0.0	0.0	0.0	0.0	0.0	0.0	0.0	0.0	0.0	0.0	0.0
	(再掲)75歲以上	46	0.0	0.3	0.0	0.0	0.0	0.0	0.0	0.0	0.0	0.0	0.0	0.0	2.2	2.2
女性	總數	272	0.0	0.2	0.0	0.0	0.0	0.0	0.0	0.0	0.0	0.0	0.0	0.0	1.7	2.2
	1~6歲	5	0.0	0.0	0.0	0.0	0.0	0.0	0.0	0.0	0.0	0.0	0.0	0.0	0.0	0.0
	7~14歲	11	0.2	0.6	0.2	0.0	0.0	0.0	0.0	0.0	0.0	0.0	1.0	1.7	1.7	1.7
	15~19歲	7	0.0	0.0	0.0	0.0	0.0	0.0	0.0	0.0	0.0	0.0	0.0	0.0	0.0	0.0
	20~29歲	10	0.0	0.0	0.0	0.0	0.0	0.0	0.0	0.0	0.0	0.0	0.0	0.0	0.0	0.0
	30~39歲	20	0.0	0.1	0.0	0.0	0.0	0.0	0.0	0.0	0.0	0.0	0.0	0.2	0.3	0.3
	40~49歲	19	0.0	0.0	0.0	0.0	0.0	0.0	0.0	0.0	0.0	0.0	0.0	0.0	0.0	0.0
	50~59歲	31	0.1	0.4	0.1	0.0	0.0	0.0	0.0	0.0	0.0	0.0	0.0	0.0	2.2	2.2
	60~69歲	63	0.0	0.0	0.0	0.0	0.0	0.0	0.0	0.0	0.0	0.0	0.0	0.0	0.0	0.0
	70~79歲	61	0.0	0.3	0.0	0.0	0.0	0.0	0.0	0.0	0.0	0.0	0.0	0.0	2.2	2.2
	80歲以上	45	0.0	0.0	0.0	0.0	0.0	0.0	0.0	0.0	0.0	0.0	0.0	0.0	0.0	0.0
	(再掲)20歲以上	249	0.0	0.2	0.0	0.0	0.0	0.0	0.0	0.0	0.0	0.0	0.0	0.0	0.3	2.2
	(再掲)65~74歲	70	0.0	0.0	0.0	0.0	0.0	0.0	0.0	0.0	0.0	0.0	0.0	0.0	0.0	0.0
	(再掲)75歲以上	72	0.0	0.3	0.0	0.0	0.0	0.0	0.0	0.0	0.0	0.0	0.0	0.0	2.2	2.2
總數	總數	505	0.0	0.2	0.0	0.0	0.0	0.0	0.0	0.0	0.0	0.0	0.0	0.0	1.7	2.9
	1~6歲	16	0.0	0.0	0.0	0.0	0.0	0.0	0.0	0.0	0.0	0.0	0.0	0.0	0.0	0.0
	7~14歲	21	0.2	0.5	0.1	0.0	0.0	0.0	0.0	0.0	0.0	0.0	1.0	1.7	1.7	1.7
	15~19歲	16	0.0	0.0	0.0	0.0	0.0	0.0	0.0	0.0	0.0	0.0	0.0	0.0	0.0	0.0
	20~29歲	22	0.0	0.0	0.0	0.0	0.0	0.0	0.0	0.0	0.0	0.0	0.0	0.0	0.0	0.0
	30~39歲	34	0.0	0.1	0.0	0.0	0.0	0.0	0.0	0.0	0.0	0.0	0.0	0.0	0.3	0.3
	40~49歲	46	0.0	0.0	0.0	0.0	0.0	0.0	0.0	0.0	0.0	0.0	0.0	0.0	0.0	0.0
	50~59歲	54	0.1	0.5	0.1	0.0	0.0	0.0	0.0	0.0	0.0	0.0	0.0	0.0	2.9	2.9
	60~69歲	112	0.0	0.0	0.0	0.0	0.0	0.0	0.0	0.0	0.0	0.0	0.0	0.0	0.0	0.0
	70~79歲	109	0.0	0.2	0.0	0.0	0.0	0.0	0.0	0.0	0.0	0.0	0.0	0.0	0.0	2.2
	80歲以上	75	0.0	0.3	0.0	0.0	0.0	0.0	0.0	0.0	0.0	0.0	0.0	0.0	2.2	2.2
	(再掲)20歲以上	452	0.0	0.2	0.0	0.0	0.0	0.0	0.0	0.0	0.0	0.0	0.0	0.0	0.3	2.9
	(再掲)65~74歲	140	0.0	0.0	0.0	0.0	0.0	0.0	0.0	0.0	0.0	0.0	0.0	0.0	0.0	0.0
	(再掲)75歲以上	118	0.0	0.3	0.0	0.0	0.0	0.0	0.0	0.0	0.0	0.0	0.0	0.0	2.2	2.2

【摂取量—その他の油脂：食品群80(g)】

	性・年齢	人数	平均値	標準偏差	標準誤差	最小値	P1	P5	P10	P25	中央値	P75	P90	P95	P99	最大値
男性	総数	233	0.0	0.0	0.0	0.0	0.0	0.0	0.0	0.0	0.0	0.0	0.0	0.0	0.0	0.0
	1～6歳	11	0.0	0.0	0.0	0.0	0.0	0.0	0.0	0.0	0.0	0.0	0.0	0.0	0.0	0.0
	7～14歳	10	0.0	0.0	0.0	0.0	0.0	0.0	0.0	0.0	0.0	0.0	0.0	0.0	0.0	0.0
	15～19歳	9	0.0	0.0	0.0	0.0	0.0	0.0	0.0	0.0	0.0	0.0	0.0	0.0	0.0	0.0
	20～29歳	12	0.0	0.0	0.0	0.0	0.0	0.0	0.0	0.0	0.0	0.0	0.0	0.0	0.0	0.0
	30～39歳	14	0.0	0.0	0.0	0.0	0.0	0.0	0.0	0.0	0.0	0.0	0.0	0.0	0.0	0.0
	40～49歳	27	0.0	0.0	0.0	0.0	0.0	0.0	0.0	0.0	0.0	0.0	0.0	0.0	0.0	0.0
	50～59歳	23	0.0	0.0	0.0	0.0	0.0	0.0	0.0	0.0	0.0	0.0	0.0	0.0	0.0	0.0
	60～69歳	49	0.0	0.0	0.0	0.0	0.0	0.0	0.0	0.0	0.0	0.0	0.0	0.0	0.0	0.0
	70～79歳	48	0.0	0.0	0.0	0.0	0.0	0.0	0.0	0.0	0.0	0.0	0.0	0.0	0.0	0.0
	80歳以上	30	0.0	0.0	0.0	0.0	0.0	0.0	0.0	0.0	0.0	0.0	0.0	0.0	0.0	0.0
	(再掲)20歳以上	203	0.0	0.0	0.0	0.0	0.0	0.0	0.0	0.0	0.0	0.0	0.0	0.0	0.0	0.0
	(再掲)65～74歳	70	0.0	0.0	0.0	0.0	0.0	0.0	0.0	0.0	0.0	0.0	0.0	0.0	0.0	0.0
	(再掲)75歳以上	46	0.0	0.0	0.0	0.0	0.0	0.0	0.0	0.0	0.0	0.0	0.0	0.0	0.0	0.0
総数	272	0.0	0.0	0.0	0.0	0.0	0.0	0.0	0.0	0.0	0.0	0.0	0.0	0.0	0.0	
女性	1～6歳	5	0.0	0.0	0.0	0.0	0.0	0.0	0.0	0.0	0.0	0.0	0.0	0.0	0.0	0.0
	7～14歳	11	0.0	0.0	0.0	0.0	0.0	0.0	0.0	0.0	0.0	0.0	0.0	0.0	0.0	0.0
	15～19歳	7	0.0	0.0	0.0	0.0	0.0	0.0	0.0	0.0	0.0	0.0	0.0	0.0	0.0	0.0
	20～29歳	10	0.0	0.0	0.0	0.0	0.0	0.0	0.0	0.0	0.0	0.0	0.0	0.0	0.0	0.0
	30～39歳	20	0.0	0.0	0.0	0.0	0.0	0.0	0.0	0.0	0.0	0.0	0.0	0.0	0.0	0.0
	40～49歳	19	0.0	0.0	0.0	0.0	0.0	0.0	0.0	0.0	0.0	0.0	0.0	0.0	0.0	0.0
	50～59歳	31	0.0	0.0	0.0	0.0	0.0	0.0	0.0	0.0	0.0	0.0	0.0	0.0	0.0	0.0
	60～69歳	63	0.1	0.8	0.1	0.0	0.0	0.0	0.0	0.0	0.0	0.0	0.0	0.0	0.0	6.0
	70～79歳	61	0.0	0.0	0.0	0.0	0.0	0.0	0.0	0.0	0.0	0.0	0.0	0.0	0.0	0.0
	80歳以上	45	0.0	0.0	0.0	0.0	0.0	0.0	0.0	0.0	0.0	0.0	0.0	0.0	0.0	0.0
	(再掲)20歳以上	249	0.0	0.4	0.0	0.0	0.0	0.0	0.0	0.0	0.0	0.0	0.0	0.0	0.0	6.0
	(再掲)65～74歳	70	0.0	0.0	0.0	0.0	0.0	0.0	0.0	0.0	0.0	0.0	0.0	0.0	0.0	0.0
	(再掲)75歳以上	72	0.0	0.0	0.0	0.0	0.0	0.0	0.0	0.0	0.0	0.0	0.0	0.0	0.0	0.0
	総数	505	0.0	0.3	0.0	0.0	0.0	0.0	0.0	0.0	0.0	0.0	0.0	0.0	0.0	0.0
総数	1～6歳	16	0.0	0.0	0.0	0.0	0.0	0.0	0.0	0.0	0.0	0.0	0.0	0.0	0.0	0.0
	7～14歳	21	0.0	0.0	0.0	0.0	0.0	0.0	0.0	0.0	0.0	0.0	0.0	0.0	0.0	0.0
	15～19歳	16	0.0	0.0	0.0	0.0	0.0	0.0	0.0	0.0	0.0	0.0	0.0	0.0	0.0	0.0
	20～29歳	22	0.0	0.0	0.0	0.0	0.0	0.0	0.0	0.0	0.0	0.0	0.0	0.0	0.0	0.0
	30～39歳	34	0.0	0.0	0.0	0.0	0.0	0.0	0.0	0.0	0.0	0.0	0.0	0.0	0.0	0.0
	40～49歳	46	0.0	0.0	0.0	0.0	0.0	0.0	0.0	0.0	0.0	0.0	0.0	0.0	0.0	0.0
	50～59歳	54	0.0	0.0	0.0	0.0	0.0	0.0	0.0	0.0	0.0	0.0	0.0	0.0	0.0	0.0
	60～69歳	112	0.1	0.6	0.1	0.0	0.0	0.0	0.0	0.0	0.0	0.0	0.0	0.0	0.0	6.0
	70～79歳	109	0.0	0.0	0.0	0.0	0.0	0.0	0.0	0.0	0.0	0.0	0.0	0.0	0.0	0.0
	80歳以上	75	0.0	0.0	0.0	0.0	0.0	0.0	0.0	0.0	0.0	0.0	0.0	0.0	0.0	0.0
	(再掲)20歳以上	452	0.0	0.3	0.0	0.0	0.0	0.0	0.0	0.0	0.0	0.0	0.0	0.0	0.0	6.0
	(再掲)65～74歳	140	0.0	0.0	0.0	0.0	0.0	0.0	0.0	0.0	0.0	0.0	0.0	0.0	0.0	0.0
	(再掲)75歳以上	118	0.0	0.0	0.0	0.0	0.0	0.0	0.0	0.0	0.0	0.0	0.0	0.0	0.0	0.0

【攝取量－菓子類：食品群81-85(g)】

	性・年齢	人数	平均値	標準偏差	標準誤差	最小値	P1	P5	P10	P25	中央値	P75	P90	P95	P99	最大値
	總数	233	24.9	48.2	3.2	0.0	0.0	0.0	0.0	0.0	0.0	34.0	85.0	120.0	230.0	344.2
	1~6歲	11	29.8	35.2	10.6	0.0	0.0	0.0	0.0	0.0	15.0	48.0	85.0	100.0	100.0	100.0
	7~14歲	10	52.7	45.0	14.2	0.0	0.0	0.0	0.0	30.0	45.3	57.5	129.2	140.0	140.0	140.0
	15~19歲	9	67.1	119.1	39.7	0.0	0.0	0.0	0.0	0.0	0.0	100.0	344.2	344.2	344.2	344.2
	20~29歲	12	10.9	23.2	6.7	0.0	0.0	0.0	0.0	0.0	0.0	15.0	21.0	80.0	80.0	80.0
	30~39歲	14	69.3	90.5	24.2	0.0	0.0	0.0	0.0	0.0	25.0	162.0	186.7	270.0	270.0	270.0
	40~49歲	27	4.2	11.6	2.2	0.0	0.0	0.0	0.0	0.0	0.0	0.0	30.0	34.0	43.0	43.0
	50~59歲	23	7.4	13.6	2.8	0.0	0.0	0.0	0.0	0.0	0.0	20.0	30.0	40.0	40.0	40.0
	60~69歲	49	30.5	51.0	7.3	0.0	0.0	0.0	0.0	0.0	0.0	42.6	100.0	130.0	230.0	230.0
	70~79歲	48	20.5	34.7	5.0	0.0	0.0	0.0	0.0	0.0	0.0	37.0	93.0	110.0	132.0	132.0
	80歲以上	30	16.2	23.3	4.2	0.0	0.0	0.0	0.0	0.0	0.0	30.0	50.0	60.0	80.0	80.0
	(再掲)20歲以上	203	21.4	42.7	3.0	0.0	0.0	0.0	0.0	0.0	0.0	30.0	60.0	110.0	186.7	270.0
	(再掲)65~74歲	70	28.3	49.1	5.9	0.0	0.0	0.0	0.0	0.0	0.0	42.6	105.0	130.0	230.0	230.0
	(再掲)75歲以上	46	17.0	21.7	3.2	0.0	0.0	0.0	0.0	0.0	0.0	38.0	50.0	50.0	80.0	80.0
	總数	272	31.2	40.4	2.4	0.0	0.0	0.0	0.0	0.0	10.0	55.0	97.6	110.0	150.0	187.0
	1~6歲	5	46.1	41.8	18.7	3.0	3.0	3.0	3.0	10.0	40.0	80.0	97.6	97.6	97.6	97.6
	7~14歲	11	31.1	43.9	13.2	0.0	0.0	0.0	0.0	0.0	10.0	68.0	110.0	110.0	110.0	110.0
	15~19歲	7	0.0	0.0	0.0	0.0	0.0	0.0	0.0	0.0	0.0	0.0	0.0	0.0	0.0	0.0
	20~29歲	10	21.0	34.1	10.8	0.0	0.0	0.0	0.0	0.0	0.0	30.0	80.0	100.0	100.0	100.0
	30~39歲	20	34.6	47.1	10.5	0.0	0.0	0.0	0.0	0.0	8.6	75.0	107.0	130.0	150.0	150.0
	40~49歲	19	24.4	35.5	8.1	0.0	0.0	0.0	0.0	0.0	0.0	50.0	100.0	105.0	105.0	105.0
	50~59歲	31	26.8	34.2	6.1	0.0	0.0	0.0	0.0	0.0	5.0	60.0	80.0	90.0	100.0	100.0
	60~69歲	63	40.2	49.5	6.2	0.0	0.0	0.0	0.0	0.0	18.0	60.0	120.0	130.0	187.0	187.0
	70~79歲	61	25.0	30.7	3.9	0.0	0.0	0.0	0.0	0.0	16.5	39.0	80.0	100.0	104.0	104.0
	80歲以上	45	36.6	42.1	6.3	0.0	0.0	0.0	0.0	0.0	22.0	60.0	94.0	130.0	150.0	150.0
	(再掲)20歲以上	249	31.7	40.6	2.6	0.0	0.0	0.0	0.0	0.0	14.8	55.0	100.0	110.0	150.0	187.0
	(再掲)65~74歲	70	34.2	44.6	5.3	0.0	0.0	0.0	0.0	0.0	12.5	60.0	100.0	120.0	187.0	187.0
	(再掲)75歲以上	72	33.1	37.7	4.4	0.0	0.0	0.0	0.0	0.0	24.5	52.0	80.0	100.0	150.0	150.0
	總数	505	28.3	44.2	2.0	0.0	0.0	0.0	0.0	0.0	0.0	43.5	94.0	113.0	180.0	344.2
	1~6歲	16	34.9	36.8	9.2	0.0	0.0	0.0	0.0	3.0	22.0	64.0	97.6	100.0	100.0	100.0
	7~14歲	21	41.4	44.7	9.8	0.0	0.0	0.0	0.0	0.0	30.0	57.5	110.0	118.3	140.0	140.0
	15~19歲	16	37.8	93.5	23.4	0.0	0.0	0.0	0.0	0.0	0.0	0.0	160.0	344.2	344.2	344.2
	20~29歲	22	15.5	28.4	6.1	0.0	0.0	0.0	0.0	0.0	0.0	20.0	60.0	80.0	100.0	100.0
	30~39歲	34	48.9	69.3	11.9	0.0	0.0	0.0	0.0	0.0	14.9	80.0	162.0	186.7	270.0	270.0
	40~49歲	46	12.6	26.1	3.9	0.0	0.0	0.0	0.0	0.0	0.0	7.2	50.0	65.5	105.0	105.0
	50~59歲	54	18.5	28.9	3.9	0.0	0.0	0.0	0.0	0.0	0.0	30.0	70.0	80.0	100.0	100.0
	60~69歲	112	36.0	50.2	4.7	0.0	0.0	0.0	0.0	0.0	4.5	60.0	119.0	130.0	187.0	230.0
	70~79歲	109	23.0	32.5	3.1	0.0	0.0	0.0	0.0	0.0	0.0	38.0	80.0	100.0	113.0	132.0
	80歲以上	75	28.4	37.0	4.3	0.0	0.0	0.0	0.0	0.0	11.0	50.0	80.0	95.0	150.0	150.0
	(再掲)20歲以上	452	27.1	41.8	2.0	0.0	0.0	0.0	0.0	0.0	0.0	41.5	90.0	110.0	180.0	270.0
	(再掲)65~74歲	140	31.2	46.8	4.0	0.0	0.0	0.0	0.0	0.0	0.0	50.0	100.0	125.0	187.0	230.0
	(再掲)75歲以上	118	26.8	33.2	3.1	0.0	0.0	0.0	0.0	0.0	18.5	40.0	80.0	94.0	150.0	150.0

【摂取量一和菓子類：食品群81(g)】

性・年齢	人数	平均値	標準偏差	標準誤差	最小値	P1	P5	P10	P25	中央値	P75	P90	P95	P99	最大値
総数	233	10.2	26.2	1.7	0.0	0.0	0.0	0.0	0.0	0.0	0.0	40.0	60.0	120.0	170.0
1～6歳	11	2.8	4.9	1.5	0.0	0.0	0.0	0.0	0.0	0.0	4.0	9.0	15.0	15.0	15.0
7～14歳	10	5.8	18.2	5.8	0.0	0.0	0.0	0.0	0.0	0.0	0.0	28.8	57.5	57.5	57.5
15～19歳	9	8.9	26.7	8.9	0.0	0.0	0.0	0.0	0.0	0.0	0.0	80.0	80.0	80.0	80.0
20～29歳	12	2.6	6.5	1.9	0.0	0.0	0.0	0.0	0.0	0.0	0.0	10.0	21.0	21.0	21.0
30～39歳	14	19.5	48.0	12.8	0.0	0.0	0.0	0.0	0.0	0.0	0.0	75.0	170.0	170.0	170.0
40～49歳	27	0.0	0.0	0.0	0.0	0.0	0.0	0.0	0.0	0.0	0.0	0.0	0.0	0.0	0.0
50～59歳	23	0.9	4.2	0.9	0.0	0.0	0.0	0.0	0.0	0.0	0.0	0.0	0.0	20.0	20.0
60～69歳	49	16.9	36.6	5.2	0.0	0.0	0.0	0.0	0.0	0.0	0.0	60.0	100.0	170.0	170.0
70～79歳	48	12.8	25.3	3.6	0.0	0.0	0.0	0.0	0.0	0.0	16.5	40.0	50.0	113.0	113.0
80歳以上	30	14.5	21.9	4.0	0.0	0.0	0.0	0.0	0.0	0.0	27.0	47.5	60.0	80.0	80.0
(再掲)20歳以上	203	10.9	27.1	1.9	0.0	0.0	0.0	0.0	0.0	0.0	0.0	40.0	60.0	120.0	170.0
(再掲)65～74歳	70	15.3	35.1	4.2	0.0	0.0	0.0	0.0	0.0	0.0	0.0	57.5	100.0	170.0	170.0
(再掲)75歳以上	46	15.9	20.8	3.1	0.0	0.0	0.0	0.0	0.0	0.0	36.0	45.0	50.0	80.0	80.0
総数	272	12.8	24.2	1.5	0.0	0.0	0.0	0.0	0.0	0.0	15.0	55.0	70.0	100.0	100.0
1～6歳	5	13.0	23.9	10.7	0.0	0.0	0.0	0.0	0.0	0.0	10.0	55.0	55.0	55.0	55.0
7～14歳	11	1.3	3.1	0.9	0.0	0.0	0.0	0.0	0.0	0.0	0.0	4.0	10.0	10.0	10.0
15～19歳	7	0.0	0.0	0.0	0.0	0.0	0.0	0.0	0.0	0.0	0.0	0.0	0.0	0.0	0.0
20～29歳	10	9.0	20.2	6.4	0.0	0.0	0.0	0.0	0.0	0.0	0.0	45.0	60.0	60.0	60.0
30～39歳	20	9.7	23.1	5.2	0.0	0.0	0.0	0.0	0.0	0.0	5.0	45.5	75.0	80.0	80.0
40～49歳	19	6.7	16.6	3.8	0.0	0.0	0.0	0.0	0.0	0.0	0.0	40.0	57.5	57.5	57.5
50～59歳	31	12.8	26.0	4.7	0.0	0.0	0.0	0.0	0.0	0.0	12.3	60.0	80.0	90.0	90.0
60～69歳	63	13.5	24.1	3.0	0.0	0.0	0.0	0.0	0.0	0.0	25.0	50.0	65.0	100.0	100.0
70～79歳	61	17.8	28.2	3.6	0.0	0.0	0.0	0.0	0.0	0.0	30.0	63.0	80.0	100.0	100.0
80歳以上	45	14.8	25.5	3.8	0.0	0.0	0.0	0.0	0.0	0.0	30.0	55.0	75.0	95.0	95.0
(再掲)20歳以上	249	13.7	24.9	1.6	0.0	0.0	0.0	0.0	0.0	0.0	20.0	60.0	75.0	100.0	100.0
(再掲)65～74歳	70	15.3	25.8	3.1	0.0	0.0	0.0	0.0	0.0	0.0	25.0	60.0	65.0	100.0	100.0
(再掲)75歳以上	72	16.2	26.3	3.1	0.0	0.0	0.0	0.0	0.0	0.0	30.0	55.0	80.0	100.0	100.0
総数	505	11.6	25.1	1.1	0.0	0.0	0.0	0.0	0.0	0.0	8.0	45.0	65.0	100.0	170.0
1～6歳	16	6.0	13.9	3.5	0.0	0.0	0.0	0.0	0.0	0.0	6.5	15.0	55.0	55.0	55.0
7～14歳	21	3.4	12.6	2.8	0.0	0.0	0.0	0.0	0.0	0.0	0.0	4.0	10.0	57.5	57.5
15～19歳	16	5.0	20.0	5.0	0.0	0.0	0.0	0.0	0.0	0.0	0.0	0.0	80.0	80.0	80.0
20～29歳	22	5.5	14.4	3.1	0.0	0.0	0.0	0.0	0.0	0.0	0.0	21.0	30.0	60.0	60.0
30～39歳	34	13.7	35.2	6.0	0.0	0.0	0.0	0.0	0.0	0.0	0.0	70.0	80.0	170.0	170.0
40～49歳	46	2.8	11.0	1.6	0.0	0.0	0.0	0.0	0.0	0.0	0.0	0.0	30.0	57.5	57.5
50～59歳	54	7.7	20.6	2.8	0.0	0.0	0.0	0.0	0.0	0.0	0.0	20.0	60.0	90.0	90.0
60～69歳	112	15.0	30.1	2.8	0.0	0.0	0.0	0.0	0.0	0.0	22.5	60.0	85.0	120.0	170.0
70～79歳	109	15.6	26.9	2.6	0.0	0.0	0.0	0.0	0.0	0.0	27.0	50.0	80.0	100.0	113.0
80歳以上	75	14.7	24.0	2.8	0.0	0.0	0.0	0.0	0.0	0.0	30.0	54.0	75.0	95.0	95.0
(再掲)20歳以上	452	12.4	26.0	1.2	0.0	0.0	0.0	0.0	0.0	0.0	10.0	50.0	70.0	100.0	170.0
(再掲)65～74歳	140	15.3	30.7	2.6	0.0	0.0	0.0	0.0	0.0	0.0	18.3	60.0	95.0	120.0	170.0
(再掲)75歳以上	118	16.1	24.2	2.2	0.0	0.0	0.0	0.0	0.0	0.0	30.0	50.0	80.0	95.0	100.0

【摂取量—ケーキ・パストリー類：食品群82(g)】

性・年齢	人数	平均値	標準偏差	標準誤差	最小値	P1	P5	P10	P25	中央値	P75	P90	P95	P99	最大値
総数	233	4.1	19.4	1.3	0.0	0.0	0.0	0.0	0.0	0.0	0.0	0.0	200	100.0	160.0
1～6歳	11	5.5	18.1	5.5	0.0	0.0	0.0	0.0	0.0	0.0	0.0	0.0	60.0	60.0	60.0
7～14歳	10	0.0	0.0	0.0	0.0	0.0	0.0	0.0	0.0	0.0	0.0	0.0	0.0	0.0	0.0
15～19歳	9	11.1	33.3	11.1	0.0	0.0	0.0	0.0	0.0	0.0	0.0	100.0	100.0	100.0	100.0
20～29歳	12	6.7	23.1	6.7	0.0	0.0	0.0	0.0	0.0	0.0	0.0	0.0	80.0	80.0	80.0
30～39歳	14	1.4	5.3	1.4	0.0	0.0	0.0	0.0	0.0	0.0	0.0	0.0	20.0	20.0	20.0
40～49歳	27	1.2	6.4	1.2	0.0	0.0	0.0	0.0	0.0	0.0	0.0	0.0	0.0	33.0	33.0
50～59歳	23	1.7	8.3	1.7	0.0	0.0	0.0	0.0	0.0	0.0	0.0	0.0	0.0	40.0	40.0
60～69歳	49	5.9	26.8	3.8	0.0	0.0	0.0	0.0	0.0	0.0	0.0	0.0	20.0	160.0	160.0
70～79歳	48	7.0	25.2	3.6	0.0	0.0	0.0	0.0	0.0	0.0	0.0	0.0	60.0	132.0	132.0
80歳以上	30	0.0	0.0	0.0	0.0	0.0	0.0	0.0	0.0	0.0	0.0	0.0	0.0	0.0	0.0
(再掲)20歳以上	203	3.9	19.2	1.3	0.0	0.0	0.0	0.0	0.0	0.0	0.0	0.0	20.0	100.0	160.0
(再掲)65～74歳	70	8.8	30.2	3.6	0.0	0.0	0.0	0.0	0.0	0.0	0.0	10.0	93.0	160.0	160.0
(再掲)75歳以上	46	0.0	0.0	0.0	0.0	0.0	0.0	0.0	0.0	0.0	0.0	0.0	0.0	0.0	0.0
総数	272	10.3	28.3	1.7	0.0	0.0	0.0	0.0	0.0	0.0	0.0	50.0	80.0	120.0	165.0
1～6歳	5	3.0	6.7	3.0	0.0	0.0	0.0	0.0	0.0	0.0	0.0	15.0	15.0	15.0	15.0
7～14歳	11	22.7	44.1	13.3	0.0	0.0	0.0	0.0	0.0	0.0	30.0	110.0	110.0	110.0	110.0
15～19歳	7	0.0	0.0	0.0	0.0	0.0	0.0	0.0	0.0	0.0	0.0	0.0	0.0	0.0	0.0
20～29歳	10	0.0	0.0	0.0	0.0	0.0	0.0	0.0	0.0	0.0	0.0	0.0	0.0	0.0	0.0
30～39歳	20	15.5	35.1	7.8	0.0	0.0	0.0	0.0	0.0	0.0	0.0	88.0	102.0	110.0	110.0
40～49歳	19	13.4	33.4	7.7	0.0	0.0	0.0	0.0	0.0	0.0	0.0	100.0	105.0	105.0	105.0
50～59歳	31	4.6	16.2	2.9	0.0	0.0	0.0	0.0	0.0	0.0	0.0	0.0	40.0	80.0	80.0
60～69歳	63	16.2	36.3	4.6	0.0	0.0	0.0	0.0	0.0	0.0	0.0	60.0	100.0	165.0	165.0
70～79歳	61	4.6	15.0	1.9	0.0	0.0	0.0	0.0	0.0	0.0	0.0	0.0	40.0	80.0	80.0
80歳以上	45	11.9	30.7	4.6	0.0	0.0	0.0	0.0	0.0	0.0	0.0	60.0	80.0	150.0	150.0
(再掲)20歳以上	249	10.2	28.1	1.8	0.0	0.0	0.0	0.0	0.0	0.0	0.0	50.0	80.0	120.0	165.0
(再掲)65～74歳	70	13.0	31.3	3.7	0.0	0.0	0.0	0.0	0.0	0.0	0.0	55.0	75.0	165.0	165.0
(再掲)75歳以上	72	9.5	26.6	3.1	0.0	0.0	0.0	0.0	0.0	0.0	0.0	40.0	80.0	150.0	150.0
総数	505	7.5	24.8	1.1	0.0	0.0	0.0	0.0	0.0	0.0	0.0	20.0	60.0	120.0	165.0
1～6歳	16	4.7	15.2	3.8	0.0	0.0	0.0	0.0	0.0	0.0	0.0	15.0	60.0	60.0	60.0
7～14歳	21	11.9	33.3	7.3	0.0	0.0	0.0	0.0	0.0	0.0	0.0	30.0	110.0	110.0	110.0
15～19歳	16	6.3	25.0	6.3	0.0	0.0	0.0	0.0	0.0	0.0	0.0	0.0	100.0	100.0	100.0
20～29歳	22	3.6	17.1	3.6	0.0	0.0	0.0	0.0	0.0	0.0	0.0	0.0	0.0	80.0	80.0
30～39歳	34	9.7	27.7	4.8	0.0	0.0	0.0	0.0	0.0	0.0	0.0	23.0	94.0	110.0	110.0
40～49歳	46	6.3	22.5	3.3	0.0	0.0	0.0	0.0	0.0	0.0	0.0	0.0	50.0	105.0	105.0
50～59歳	54	3.4	13.4	1.8	0.0	0.0	0.0	0.0	0.0	0.0	0.0	0.0	40.0	80.0	80.0
60～69歳	112	11.7	32.8	3.1	0.0	0.0	0.0	0.0	0.0	0.0	0.0	50.0	100.0	160.0	165.0
70～79歳	109	5.7	20.1	1.9	0.0	0.0	0.0	0.0	0.0	0.0	0.0	0.0	50.0	93.0	132.0
80歳以上	75	7.2	24.4	2.8	0.0	0.0	0.0	0.0	0.0	0.0	0.0	20.0	75.0	150.0	150.0
(再掲)20歳以上	452	7.4	24.7	1.2	0.0	0.0	0.0	0.0	0.0	0.0	0.0	20.0	60.0	120.0	165.0
(再掲)65～74歳	140	10.9	30.7	2.6	0.0	0.0	0.0	0.0	0.0	0.0	0.0	50.0	84.0	160.0	165.0
(再掲)75歳以上	118	5.8	21.2	2.0	0.0	0.0	0.0	0.0	0.0	0.0	0.0	0.0	60.0	80.0	150.0

【摂取量－ビスケット類：食品群83 (g)】

性・年齢	人数	平均値	標準偏差	標準誤差	最小値	P1	P5	P10	P25	中央値	P75	P90	P95	P99	最大値
総数	233	2.1	10.0	0.7	0.0	0.0	0.0	0.0	0.0	0.0	0.0	0.0	14.2	50.0	100.0
1～6歳	11	1.3	4.2	1.3	0.0	0.0	0.0	0.0	0.0	0.0	0.0	0.0	14.0	14.0	14.0
7～14歳	10	9.0	15.2	4.8	0.0	0.0	0.0	0.0	0.0	0.0	20.0	35.0	40.0	40.0	40.0
15～19歳	9	8.2	20.0	6.7	0.0	0.0	0.0	0.0	0.0	0.0	0.0	60.0	60.0	60.0	60.0
20～29歳	12	1.7	5.8	1.7	0.0	0.0	0.0	0.0	0.0	0.0	0.0	0.0	20.0	20.0	20.0
30～39歳	14	7.6	16.5	4.4	0.0	0.0	0.0	0.0	0.0	0.0	0.0	40.0	50.0	50.0	50.0
40～49歳	27	0.4	1.9	0.4	0.0	0.0	0.0	0.0	0.0	0.0	0.0	0.0	0.0	10.0	10.0
50～59歳	23	0.9	4.2	0.9	0.0	0.0	0.0	0.0	0.0	0.0	0.0	0.0	0.0	20.0	20.0
60～69歳	49	2.9	15.4	2.2	0.0	0.0	0.0	0.0	0.0	0.0	0.0	0.0	0.0	100.0	100.0
70～79歳	48	0.4	2.1	0.3	0.0	0.0	0.0	0.0	0.0	0.0	0.0	0.0	0.0	14.0	14.0
80歳以上	30	0.0	0.0	0.0	0.0	0.0	0.0	0.0	0.0	0.0	0.0	0.0	0.0	0.0	0.0
(再掲)20歳以上	203	1.6	9.1	0.6	0.0	0.0	0.0	0.0	0.0	0.0	0.0	0.0	0.0	42.6	100.0
(再掲)65～74歳	70	2.3	13.0	1.6	0.0	0.0	0.0	0.0	0.0	0.0	0.0	0.0	5.0	100.0	100.0
(再掲)75歳以上	46	0.0	0.0	0.0	0.0	0.0	0.0	0.0	0.0	0.0	0.0	0.0	0.0	0.0	0.0
総数	272	2.6	11.0	0.7	0.0	0.0	0.0	0.0	0.0	0.0	0.0	0.0	20.0	55.0	100.0
1～6歳	5	10.0	13.7	6.1	0.0	0.0	0.0	0.0	0.0	0.0	25.0	25.0	25.0	25.0	25.0
7～14歳	11	0.0	0.0	0.0	0.0	0.0	0.0	0.0	0.0	0.0	0.0	0.0	0.0	0.0	0.0
15～19歳	7	0.0	0.0	0.0	0.0	0.0	0.0	0.0	0.0	0.0	0.0	0.0	0.0	0.0	0.0
20～29歳	10	2.0	6.3	2.0	0.0	0.0	0.0	0.0	0.0	0.0	0.0	10.0	20.0	20.0	20.0
30～39歳	20	0.0	0.0	0.0	0.0	0.0	0.0	0.0	0.0	0.0	0.0	0.0	0.0	0.0	0.0
40～49歳	19	1.6	6.9	1.6	0.0	0.0	0.0	0.0	0.0	0.0	0.0	0.0	30.0	30.0	30.0
50～59歳	31	4.9	14.0	2.5	0.0	0.0	0.0	0.0	0.0	0.0	0.0	20.0	50.0	55.0	55.0
60～69歳	63	2.8	13.2	1.7	0.0	0.0	0.0	0.0	0.0	0.0	0.0	0.0	16.0	100.0	100.0
70～79歳	61	1.2	4.6	0.6	0.0	0.0	0.0	0.0	0.0	0.0	0.0	0.0	10.0	30.0	30.0
80歳以上	45	4.6	16.3	2.4	0.0	0.0	0.0	0.0	0.0	0.0	0.0	18.0	24.0	100.0	100.0
(再掲)20歳以上	249	2.6	11.3	0.7	0.0	0.0	0.0	0.0	0.0	0.0	0.0	0.0	20.0	55.0	100.0
(再掲)65～74歳	70	0.3	1.9	0.2	0.0	0.0	0.0	0.0	0.0	0.0	0.0	0.0	0.0	12.0	12.0
(再掲)75歳以上	72	3.6	13.5	1.6	0.0	0.0	0.0	0.0	0.0	0.0	0.0	10.0	24.0	100.0	100.0
総数	505	2.4	10.5	0.5	0.0	0.0	0.0	0.0	0.0	0.0	0.0	0.0	18.0	50.0	100.0
1～6歳	16	4.0	8.9	2.2	0.0	0.0	0.0	0.0	0.0	0.0	0.0	25.0	25.0	25.0	25.0
7～14歳	21	4.3	11.2	2.4	0.0	0.0	0.0	0.0	0.0	0.0	0.0	20.0	30.0	40.0	40.0
15～19歳	16	4.6	15.2	3.8	0.0	0.0	0.0	0.0	0.0	0.0	0.0	14.2	60.0	60.0	60.0
20～29歳	22	1.8	5.9	1.3	0.0	0.0	0.0	0.0	0.0	0.0	0.0	0.0	20.0	20.0	20.0
30～39歳	34	3.1	11.0	1.9	0.0	0.0	0.0	0.0	0.0	0.0	0.0	0.0	40.0	50.0	50.0
40～49歳	46	0.9	4.6	0.7	0.0	0.0	0.0	0.0	0.0	0.0	0.0	0.0	0.0	30.0	30.0
50～59歳	54	3.2	11.0	1.5	0.0	0.0	0.0	0.0	0.0	0.0	0.0	0.0	26.0	55.0	55.0
60～69歳	112	2.9	14.1	1.3	0.0	0.0	0.0	0.0	0.0	0.0	0.0	0.0	16.0	100.0	100.0
70～79歳	109	0.8	3.7	0.4	0.0	0.0	0.0	0.0	0.0	0.0	0.0	0.0	10.0	14.0	30.0
80歳以上	75	2.8	12.8	1.5	0.0	0.0	0.0	0.0	0.0	0.0	0.0	0.0	20.0	100.0	100.0
(再掲)20歳以上	452	2.2	10.4	0.5	0.0	0.0	0.0	0.0	0.0	0.0	0.0	0.0	16.0	50.0	100.0
(再掲)65～74歳	140	1.3	9.3	0.8	0.0	0.0	0.0	0.0	0.0	0.0	0.0	0.0	0.0	42.6	100.0
(再掲)75歳以上	118	2.2	10.6	1.0	0.0	0.0	0.0	0.0	0.0	0.0	0.0	0.0	18.0	36.0	100.0

【摂取量—キヤンデー類：食品群84(Ⓔ)】

	性・年齢	人数	平均値	標準偏差	標準誤差	最小値	P1	P5	P10	P25	中央値	P75	P90	P95	P99	最大値	
男性	総数	233	1.4	10.8	0.7	0.0	0.0	0.0	0.0	0.0	0.0	0.0	0.0	0.0	85.0	100.0	
	1～6歳	11	0.0	0.0	0.0	0.0	0.0	0.0	0.0	0.0	0.0	0.0	0.0	0.0	0.0	0.0	
	7～14歳	10	21.2	38.1	12.1	0.0	0.0	0.0	0.0	0.0	0.0	13.5	92.5	100.0	100.0	100.0	
	15～19歳	9	11.1	33.3	11.1	0.0	0.0	0.0	0.0	0.0	0.0	0.0	100.0	100.0	100.0	100.0	
	20～29歳	12	0.0	0.0	0.0	0.0	0.0	0.0	0.0	0.0	0.0	0.0	0.0	0.0	0.0	0.0	
	30～39歳	14	0.0	0.0	0.0	0.0	0.0	0.0	0.0	0.0	0.0	0.0	0.0	0.0	0.0	0.0	0.0
	40～49歳	27	0.3	1.4	0.3	0.0	0.0	0.0	0.0	0.0	0.0	0.0	0.0	0.0	7.2	7.2	
	50～59歳	23	0.0	0.0	0.0	0.0	0.0	0.0	0.0	0.0	0.0	0.0	0.0	0.0	0.0	0.0	0.0
	60～69歳	49	0.0	0.0	0.0	0.0	0.0	0.0	0.0	0.0	0.0	0.0	0.0	0.0	0.0	0.0	0.0
	70～79歳	48	0.0	0.0	0.0	0.0	0.0	0.0	0.0	0.0	0.0	0.0	0.0	0.0	0.0	0.0	0.0
	80歳以上	30	0.0	0.0	0.0	0.0	0.0	0.0	0.0	0.0	0.0	0.0	0.0	0.0	0.0	0.0	0.0
	(再掲)20歳以上	203	0.0	0.5	0.0	0.0	0.0	0.0	0.0	0.0	0.0	0.0	0.0	0.0	0.0	0.0	7.2
	(再掲)65～74歳	70	0.0	0.0	0.0	0.0	0.0	0.0	0.0	0.0	0.0	0.0	0.0	0.0	0.0	0.0	0.0
(再掲)75歳以上	46	0.0	0.0	0.0	0.0	0.0	0.0	0.0	0.0	0.0	0.0	0.0	0.0	0.0	0.0	0.0	
総数	272	0.3	3.7	0.2	0.0	0.0	0.0	0.0	0.0	0.0	0.0	0.0	0.0	0.0	7.2	57.6	
女性	1～6歳	5	11.5	25.8	11.5	0.0	0.0	0.0	0.0	0.0	0.0	0.0	57.6	57.6	57.6	57.6	
	7～14歳	11	0.0	0.0	0.0	0.0	0.0	0.0	0.0	0.0	0.0	0.0	0.0	0.0	0.0	0.0	
	15～19歳	7	0.0	0.0	0.0	0.0	0.0	0.0	0.0	0.0	0.0	0.0	0.0	0.0	0.0	0.0	
	20～29歳	10	0.0	0.0	0.0	0.0	0.0	0.0	0.0	0.0	0.0	0.0	0.0	0.0	0.0	0.0	
	30～39歳	20	0.6	1.9	0.4	0.0	0.0	0.0	0.0	0.0	0.0	0.0	2.5	6.1	7.2	7.2	
	40～49歳	19	0.0	0.0	0.0	0.0	0.0	0.0	0.0	0.0	0.0	0.0	0.0	0.0	0.0	0.0	
	50～59歳	31	0.0	0.0	0.0	0.0	0.0	0.0	0.0	0.0	0.0	0.0	0.0	0.0	0.0	0.0	
	60～69歳	63	0.3	2.0	0.2	0.0	0.0	0.0	0.0	0.0	0.0	0.0	0.0	0.0	15.0	15.0	
	70～79歳	61	0.0	0.0	0.0	0.0	0.0	0.0	0.0	0.0	0.0	0.0	0.0	0.0	0.0	0.0	
	80歳以上	45	0.0	0.0	0.0	0.0	0.0	0.0	0.0	0.0	0.0	0.0	0.0	0.0	0.0	0.0	
	(再掲)20歳以上	249	0.1	1.1	0.1	0.0	0.0	0.0	0.0	0.0	0.0	0.0	0.0	0.0	0.0	5.0	15.0
	(再掲)65～74歳	70	0.2	1.8	0.2	0.0	0.0	0.0	0.0	0.0	0.0	0.0	0.0	0.0	0.0	15.0	15.0
	(再掲)75歳以上	72	0.0	0.0	0.0	0.0	0.0	0.0	0.0	0.0	0.0	0.0	0.0	0.0	0.0	0.0	
総数	505	0.8	7.8	0.3	0.0	0.0	0.0	0.0	0.0	0.0	0.0	0.0	0.0	0.0	13.5	100.0	
総数	1～6歳	16	3.6	14.4	3.6	0.0	0.0	0.0	0.0	0.0	0.0	0.0	0.0	0.0	57.6	57.6	
	7～14歳	21	10.1	27.8	6.1	0.0	0.0	0.0	0.0	0.0	0.0	0.0	13.5	85.0	100.0	100.0	
	15～19歳	16	6.3	25.0	6.3	0.0	0.0	0.0	0.0	0.0	0.0	0.0	0.0	100.0	100.0	100.0	
	20～29歳	22	0.0	0.0	0.0	0.0	0.0	0.0	0.0	0.0	0.0	0.0	0.0	0.0	0.0	0.0	
	30～39歳	34	0.4	1.5	0.3	0.0	0.0	0.0	0.0	0.0	0.0	0.0	0.0	0.0	5.0	7.2	
	40～49歳	46	0.2	1.1	0.2	0.0	0.0	0.0	0.0	0.0	0.0	0.0	0.0	0.0	7.2	7.2	
	50～59歳	54	0.0	0.0	0.0	0.0	0.0	0.0	0.0	0.0	0.0	0.0	0.0	0.0	0.0	0.0	
	60～69歳	112	0.2	1.5	0.1	0.0	0.0	0.0	0.0	0.0	0.0	0.0	0.0	0.0	5.0	15.0	
	70～79歳	109	0.0	0.0	0.0	0.0	0.0	0.0	0.0	0.0	0.0	0.0	0.0	0.0	0.0	0.0	
	80歳以上	75	0.0	0.0	0.0	0.0	0.0	0.0	0.0	0.0	0.0	0.0	0.0	0.0	0.0	0.0	
	(再掲)20歳以上	452	0.1	0.9	0.0	0.0	0.0	0.0	0.0	0.0	0.0	0.0	0.0	0.0	0.0	5.0	15.0
	(再掲)65～74歳	140	0.1	1.3	0.1	0.0	0.0	0.0	0.0	0.0	0.0	0.0	0.0	0.0	0.0	0.0	15.0
	(再掲)75歳以上	118	0.0	0.0	0.0	0.0	0.0	0.0	0.0	0.0	0.0	0.0	0.0	0.0	0.0	0.0	

【摂取量—その他の菓子類：食品群85（g）】

性・年齢	人数	平均値	標準偏差	標準誤差	最小値	P1	P5	P10	P25	中央値	P75	P90	P95	P99	最大値
総数	233	7.1	26.6	1.7	0.0	0.0	0.0	0.0	0.0	0.0	0.0	20.0	40.0	146.7	250.0
1～6歳	11	20.3	30.1	9.1	0.0	0.0	0.0	0.0	0.0	10.0	25.0	45.0	100.0	100.0	100.0
7～14歳	10	16.7	20.0	6.3	0.0	0.0	0.0	0.0	0.0	6.7	30.0	47.0	47.0	47.0	47.0
15～19歳	9	27.8	83.3	27.8	0.0	0.0	0.0	0.0	0.0	0.0	0.0	250.0	250.0	250.0	250.0
20～29歳	12	0.0	0.0	0.0	0.0	0.0	0.0	0.0	0.0	0.0	0.0	0.0	0.0	0.0	0.0
30～39歳	14	40.8	60.5	16.2	0.0	0.0	0.0	0.0	0.0	7.5	71.0	146.7	180.0	180.0	180.0
40～49歳	27	2.4	8.6	1.6	0.0	0.0	0.0	0.0	0.0	0.0	0.0	0.0	30.0	34.0	34.0
50～59歳	23	3.9	10.8	2.2	0.0	0.0	0.0	0.0	0.0	0.0	0.0	20.0	30.0	40.0	40.0
60～69歳	49	4.7	17.5	2.5	0.0	0.0	0.0	0.0	0.0	0.0	0.0	15.0	20.0	100.0	100.0
70～79歳	48	0.3	1.7	0.2	0.0	0.0	0.0	0.0	0.0	0.0	0.0	0.0	0.0	10.0	10.0
80歳以上	30	1.7	7.5	1.4	0.0	0.0	0.0	0.0	0.0	0.0	0.0	0.0	10.0	40.0	40.0
(再掲)20歳以上	203	5.0	20.9	1.5	0.0	0.0	0.0	0.0	0.0	0.0	0.0	10.0	30.0	100.0	180.0
(再掲)65～74歳	70	1.9	9.0	1.1	0.0	0.0	0.0	0.0	0.0	0.0	0.0	0.0	15.0	70.0	70.0
(再掲)75歳以上	46	1.1	6.0	0.9	0.0	0.0	0.0	0.0	0.0	0.0	0.0	0.0	0.0	40.0	40.0
総数	272	5.1	20.5	1.2	0.0	0.0	0.0	0.0	0.0	0.0	0.0	10.0	29.0	110.0	180.0
1～6歳	5	8.6	17.6	7.9	0.0	0.0	0.0	0.0	0.0	0.0	3.0	40.0	40.0	40.0	40.0
7～14歳	11	7.1	13.0	3.9	0.0	0.0	0.0	0.0	0.0	0.0	20.0	20.0	38.0	38.0	38.0
15～19歳	7	0.0	0.0	0.0	0.0	0.0	0.0	0.0	0.0	0.0	0.0	0.0	0.0	0.0	0.0
20～29歳	10	10.0	31.6	10.0	0.0	0.0	0.0	0.0	0.0	0.0	0.0	50.0	100.0	100.0	100.0
30～39歳	20	8.9	33.5	7.5	0.0	0.0	0.0	0.0	0.0	0.0	0.0	13.0	85.5	150.0	150.0
40～49歳	19	2.7	7.4	1.7	0.0	0.0	0.0	0.0	0.0	0.0	0.0	14.8	29.0	29.0	29.0
50～59歳	31	4.5	18.2	3.3	0.0	0.0	0.0	0.0	0.0	0.0	0.0	10.0	20.0	100.0	100.0
60～69歳	63	7.3	29.0	3.7	0.0	0.0	0.0	0.0	0.0	0.0	0.0	10.0	20.0	180.0	180.0
70～79歳	61	1.4	6.2	0.8	0.0	0.0	0.0	0.0	0.0	0.0	0.0	0.0	4.8	37.0	37.0
80歳以上	45	5.2	16.9	2.5	0.0	0.0	0.0	0.0	0.0	0.0	0.0	11.0	60.0	70.0	70.0
(再掲)20歳以上	249	5.0	21.1	1.3	0.0	0.0	0.0	0.0	0.0	0.0	0.0	10.0	21.0	110.0	180.0
(再掲)65～74歳	70	5.3	25.4	3.0	0.0	0.0	0.0	0.0	0.0	0.0	0.0	2.4	20.0	180.0	180.0
(再掲)75歳以上	72	3.9	13.9	1.6	0.0	0.0	0.0	0.0	0.0	0.0	0.0	10.0	29.0	70.0	70.0
総数	505	6.0	23.5	1.0	0.0	0.0	0.0	0.0	0.0	0.0	0.0	14.0	34.0	110.0	250.0
1～6歳	16	16.6	26.8	6.7	0.0	0.0	0.0	0.0	0.0	3.0	22.5	45.0	100.0	100.0	100.0
7～14歳	21	11.7	17.0	3.7	0.0	0.0	0.0	0.0	0.0	0.0	20.0	38.0	47.0	47.0	47.0
15～19歳	16	15.6	62.5	15.6	0.0	0.0	0.0	0.0	0.0	0.0	0.0	0.0	250.0	250.0	250.0
20～29歳	22	4.5	21.3	4.5	0.0	0.0	0.0	0.0	0.0	0.0	0.0	0.0	0.0	100.0	100.0
30～39歳	34	22.1	48.4	8.3	0.0	0.0	0.0	0.0	0.0	0.0	15.0	100.0	150.0	180.0	180.0
40～49歳	46	2.5	8.0	1.2	0.0	0.0	0.0	0.0	0.0	0.0	0.0	8.0	29.0	34.0	34.0
50～59歳	54	4.3	15.4	2.1	0.0	0.0	0.0	0.0	0.0	0.0	0.0	10.0	30.0	100.0	100.0
60～69歳	112	6.2	24.6	2.3	0.0	0.0	0.0	0.0	0.0	0.0	0.0	10.0	20.0	110.0	180.0
70～79歳	109	0.9	4.8	0.5	0.0	0.0	0.0	0.0	0.0	0.0	0.0	0.0	4.8	29.0	37.0
80歳以上	75	3.8	14.0	1.6	0.0	0.0	0.0	0.0	0.0	0.0	0.0	10.0	40.0	70.0	70.0
(再掲)20歳以上	452	5.0	21.0	1.0	0.0	0.0	0.0	0.0	0.0	0.0	0.0	10.0	29.0	110.0	180.0
(再掲)65～74歳	140	3.6	19.1	1.6	0.0	0.0	0.0	0.0	0.0	0.0	0.0	0.0	15.0	110.0	180.0
(再掲)75歳以上	118	2.8	11.6	1.1	0.0	0.0	0.0	0.0	0.0	0.0	0.0	0.0	15.0	70.0	70.0

【攝取量—嗜好飲料類：食品群86-91 (g)】

性・年齢	人数	平均値	標準偏差	標準誤差	最小値	P1	P5	P10	P25	中央値	P75	P90	P95	P99	最大値
總数	233	655.6	538.9	35.3	0.0	0.0	0.0	0.0	200.7	565.0	994.0	1381.8	1659.5	2381.0	2782.8
1～6歳	11	106.0	159.3	48.0	0.0	0.0	0.0	1.2	1.2	50.4	150.0	150.0	545.0	545.0	545.0
7～14歳	10	113.0	207.8	65.7	0.0	0.0	0.0	0.0	0.0	0.5	127.7	500.0	500.0	500.0	500.0
15～19歳	9	264.5	351.2	117.1	0.0	0.0	0.0	0.0	0.0	151.8	501.7	1000.0	1000.0	1000.0	1000.0
20～29歳	12	571.7	487.0	140.6	0.0	0.0	0.0	0.0	281.3	471.3	782.2	1233.4	1659.5	1659.5	1659.5
30～39歳	14	425.8	486.2	129.9	0.0	0.0	0.0	0.0	0.0	163.9	1000.0	1080.0	1151.4	1151.4	1151.4
40～49歳	27	832.2	464.3	89.4	0.0	0.0	182.0	200.0	500.0	800.0	1167.0	1611.0	1612.0	1641.4	1641.4
50～59歳	23	825.7	701.7	146.3	0.0	0.0	0.0	0.0	232.5	706.0	1265.5	1654.0	1779.0	2782.8	2782.8
60～69歳	49	915.5	616.7	88.1	0.0	0.0	0.0	200.7	503.0	763.3	1239.3	1737.0	2304.0	2505.8	2505.8
70～79歳	48	693.2	440.0	63.5	0.0	0.0	25.0	150.7	340.5	648.3	982.0	1294.8	1495.3	1880.0	1880.0
80歳以上	30	522.3	286.9	52.4	0.0	0.0	0.0	76.0	353.0	515.0	681.0	957.4	1000.0	1057.0	1057.0
(再掲)20歳以上	203	729.5	531.2	37.3	0.0	0.0	0.0	25.0	351.0	645.0	1006.2	1473.3	1708.0	2381.0	2782.8
(再掲)65～74歳	70	871.4	559.3	66.8	0.0	0.0	190.0	300.0	545.0	728.3	1033.7	1714.0	1906.0	2505.8	2505.8
(再掲)75歳以上	46	549.1	353.3	52.1	0.0	0.0	0.0	25.0	300.0	515.0	789.0	994.0	1057.0	1495.3	1495.3
總数	272	459.4	351.5	21.3	0.0	0.0	0.0	1.8	178.5	400.0	701.3	950.9	1071.7	1406.0	1920.0
1～6歳	5	220.1	201.5	90.1	5.5	5.5	5.5	5.5	150.0	150.0	250.0	545.0	545.0	545.0	545.0
7～14歳	11	106.7	119.4	36.0	0.0	0.0	0.0	0.0	1.0	50.9	250.0	250.0	300.0	300.0	300.0
15～19歳	7	322.1	174.8	66.1	3.8	3.8	3.8	3.8	251.0	301.5	435.4	560.0	560.0	560.0	560.0
20～29歳	10	127.0	141.6	44.8	0.0	0.0	0.0	0.0	0.8	91.9	250.7	325.4	350.7	350.7	350.7
30～39歳	20	523.6	407.6	91.1	0.0	0.0	0.0	0.0	104.9	502.0	944.1	1028.1	1091.5	1110.0	1110.0
40～49歳	19	495.6	272.8	62.6	0.0	0.0	0.0	152.0	301.5	503.8	620.0	820.0	1229.7	1229.7	1229.7
50～59歳	31	492.3	384.1	69.0	0.0	0.0	0.0	2.0	150.0	452.7	810.0	1010.0	1212.5	1214.7	1214.7
60～69歳	63	604.9	380.0	47.9	0.0	0.0	100.0	154.0	303.0	600.8	800.0	993.0	1125.0	1920.0	1920.0
70～79歳	61	463.6	286.6	36.7	0.0	0.0	9.9	120.0	260.0	440.0	700.0	800.0	1000.0	1200.7	1200.7
80歳以上	45	391.8	351.4	52.4	0.0	0.0	0.0	0.0	150.0	300.0	600.8	900.0	1000.0	1406.0	1406.0
(再掲)20歳以上	249	483.7	353.9	22.4	0.0	0.0	0.0	1.8	186.0	452.1	720.0	983.2	1073.0	1406.0	1920.0
(再掲)65～74歳	70	511.8	304.2	36.4	0.0	0.0	100.0	150.0	306.0	472.7	708.0	867.2	1057.0	1647.8	1647.8
(再掲)75歳以上	72	415.5	340.5	40.1	0.0	0.0	0.0	0.0	150.0	344.2	640.9	833.8	1000.0	1406.0	1406.0
總数	505	549.9	457.9	20.4	0.0	0.0	0.0	0.0	185.8	499.5	800.0	1110.0	1402.0	1906.0	2782.8
1～6歳	16	141.7	175.3	43.8	0.0	0.0	0.0	1.2	5.5	125.0	150.0	545.0	545.0	545.0	545.0
7～14歳	21	109.7	163.0	35.6	0.0	0.0	0.0	0.0	0.0	1.8	166.7	300.0	500.0	500.0	500.0
15～19歳	16	289.7	280.8	70.2	0.0	0.0	0.0	0.0	1.9	275.5	468.5	560.0	1000.0	1000.0	1000.0
20～29歳	22	369.6	429.2	91.5	0.0	0.0	0.0	0.0	1.2	275.4	490.5	800.0	1233.4	1659.5	1659.5
30～39歳	34	483.3	437.2	75.0	0.0	0.0	0.0	0.0	0.4	451.2	950.9	1073.0	1110.0	1151.4	1151.4
40～49歳	46	693.1	427.1	63.0	0.0	0.0	152.0	182.0	400.0	600.0	917.8	1381.8	1611.0	1641.4	1641.4
50～59歳	54	634.3	561.7	76.4	0.0	0.0	0.0	0.0	200.0	518.5	1010.0	1255.5	1654.0	2782.8	2782.8
60～69歳	112	740.8	518.7	49.0	0.0	0.0	0.0	184.0	388.3	692.5	953.0	1500.0	1737.0	2381.0	2505.8
70～79歳	109	564.7	378.2	36.2	0.0	0.0	9.9	120.0	306.3	533.8	781.5	1101.2	1210.0	1620.0	1880.0
80歳以上	75	444.0	331.4	38.3	0.0	0.0	0.0	0.0	183.0	432.0	652.7	934.5	1000.0	1406.0	1406.0
(再掲)20歳以上	452	594.1	458.5	21.6	0.0	0.0	0.0	2.7	247.4	535.4	836.7	1165.5	1473.3	1920.0	2782.8
(再掲)65～74歳	140	691.6	483.5	40.9	0.0	0.0	131.5	186.0	354.5	601.0	875.0	1325.4	1714.0	2381.0	2505.8
(再掲)75歳以上	118	467.6	350.2	32.2	0.0	0.0	0.0	0.0	182.0	454.3	700.0	980.2	1057.0	1406.0	1495.3

【摂取量—アルコール飲料：食品群86-88(g)】

性別	性・年齢	人数	平均値	標準偏差	標準誤差	最小値	P1	P5	P10	P25	中央値	P75	P90	P95	P99	最大値
男性	総数	233	262.1	405.9	26.6	0.0	0.0	0.0	0.0	0.0	1.8	445.0	847.0	1009.0	1654.0	2116.8
	1~6歳	11	1.9	4.0	1.2	0.0	0.0	0.0	0.0	0.0	0.0	1.2	5.5	12.8	12.8	12.8
	7~14歳	10	0.1	0.3	0.1	0.0	0.0	0.0	0.0	0.0	0.0	0.0	0.5	1.0	1.0	1.0
	15~19歳	9	0.4	0.8	0.3	0.0	0.0	0.0	0.0	0.0	0.0	0.0	1.8	1.8	1.8	1.8
	20~29歳	12	117.1	312.5	90.2	0.0	0.0	0.0	0.0	0.0	0.0	2.4	340.5	1059.5	1059.5	1059.5
	30~39歳	14	107.8	289.1	77.3	0.0	0.0	0.0	0.0	0.0	0.2	1.4	499.5	1000.0	1000.0	1000.0
	40~49歳	27	344.6	475.1	91.4	0.0	0.0	0.0	0.0	0.0	4.7	705.0	1008.0	1381.8	1641.4	1641.4
	50~59歳	23	504.1	584.8	121.9	0.0	0.0	0.0	0.0	0.0	465.5	865.5	1057.8	1654.0	2116.8	2116.8
	60~69歳	49	391.0	493.3	70.5	0.0	0.0	0.0	0.0	0.0	180.0	700.0	1059.3	1403.0	2016.0	2016.0
	70~79歳	48	277.9	310.0	44.7	0.0	0.0	0.0	0.0	0.0	189.5	508.2	794.0	847.0	995.3	995.3
	80歳以上	30	157.8	200.5	36.6	0.0	0.0	0.0	0.0	0.0	3.6	352.7	417.5	610.6	611.2	611.2
	(再掲)20歳以上	203	300.7	421.5	29.6	0.0	0.0	0.0	0.0	0.0	15.0	534.2	917.8	1057.8	1654.0	2116.8
	(再掲)65~74歳	70	357.3	429.2	51.3	0.0	0.0	0.0	0.0	0.0	199.9	650.0	901.0	1255.8	2016.0	2016.0
	(再掲)75歳以上	46	193.5	253.1	37.3	0.0	0.0	0.0	0.0	0.0	16.3	353.0	596.5	611.2	995.3	995.3
総数	272	48.9	159.0	9.6	0.0	0.0	0.0	0.0	0.0	0.0	2.2	199.0	353.5	706.0	1647.8	
女性	1~6歳	5	1.1	2.5	1.1	0.0	0.0	0.0	0.0	0.0	0.0	0.0	5.5	5.5	5.5	5.5
	7~14歳	11	0.7	1.2	0.4	0.0	0.0	0.0	0.0	0.0	0.0	1.0	1.8	3.8	3.8	3.8
	15~19歳	7	1.9	2.1	0.8	0.0	0.0	0.0	0.0	0.0	1.5	3.8	5.4	5.4	5.4	5.4
	20~29歳	10	0.8	1.1	0.4	0.0	0.0	0.0	0.0	0.0	0.7	0.8	2.5	3.8	3.8	3.8
	30~39歳	20	103.5	202.8	45.3	0.0	0.0	0.0	0.0	0.0	1.3	104.9	425.6	603.6	706.0	706.0
	40~49歳	19	56.5	132.3	30.3	0.0	0.0	0.0	0.0	0.0	0.0	4.1	353.9	354.7	354.7	354.7
	50~59歳	31	123.8	224.2	40.3	0.0	0.0	0.0	0.0	0.0	0.0	351.1	500.0	555.8	794.0	794.0
	60~69歳	63	59.2	227.2	28.6	0.0	0.0	0.0	0.0	0.0	0.0	1.0	199.0	350.0	1647.8	1647.8
	70~79歳	61	35.3	93.3	11.9	0.0	0.0	0.0	0.0	0.0	0.0	3.3	107.5	352.7	355.0	355.0
	80歳以上	45	8.7	52.5	7.8	0.0	0.0	0.0	0.0	0.0	0.0	0.0	5.0	7.8	352.8	352.8
	(再掲)20歳以上	249	53.3	165.5	10.5	0.0	0.0	0.0	0.0	0.0	0.0	2.7	303.0	353.8	706.0	1647.8
	(再掲)65~74歳	70	59.5	217.2	26.0	0.0	0.0	0.0	0.0	0.0	0.0	3.8	179.9	353.5	1647.8	1647.8
	(再掲)75歳以上	72	17.3	71.7	8.4	0.0	0.0	0.0	0.0	0.0	0.0	0.7	7.8	104.6	353.8	353.8
	総数	505	147.3	317.4	14.1	0.0	0.0	0.0	0.0	0.0	0.0	100.0	552.9	833.7	1411.0	2116.8
総数	1~6歳	16	1.7	3.5	0.9	0.0	0.0	0.0	0.0	0.0	0.0	1.2	5.5	12.8	12.8	12.8
	7~14歳	21	0.4	0.9	0.2	0.0	0.0	0.0	0.0	0.0	0.0	0.0	1.0	1.8	3.8	3.8
	15~19歳	16	1.1	1.7	0.4	0.0	0.0	0.0	0.0	0.0	0.0	1.7	3.8	5.4	5.4	5.4
	20~29歳	22	64.2	233.8	49.8	0.0	0.0	0.0	0.0	0.0	0.0	0.8	4.1	340.5	1059.5	1059.5
	30~39歳	34	105.3	237.9	40.8	0.0	0.0	0.0	0.0	0.0	0.6	6.2	499.5	706.0	1000.0	1000.0
	40~49歳	46	225.6	397.5	58.6	0.0	0.0	0.0	0.0	0.0	0.4	354.7	832.9	1008.0	1641.4	1641.4
	50~59歳	54	285.8	454.3	61.8	0.0	0.0	0.0	0.0	0.0	0.5	500.0	865.5	1057.8	2116.8	2116.8
	60~69歳	112	204.4	401.7	38.0	0.0	0.0	0.0	0.0	0.0	0.0	250.0	703.0	1059.3	1647.8	2016.0
	70~79歳	109	142.1	247.6	23.7	0.0	0.0	0.0	0.0	0.0	0.9	199.0	534.2	706.9	994.8	995.3
	80歳以上	75	68.3	151.0	17.4	0.0	0.0	0.0	0.0	0.0	0.0	5.5	352.8	390.0	611.2	611.2
	(再掲)20歳以上	452	164.4	331.4	15.6	0.0	0.0	0.0	0.0	0.0	0.0	199.4	611.2	891.0	1641.4	2116.8
	(再掲)65~74歳	140	208.4	370.4	31.3	0.0	0.0	0.0	0.0	0.0	0.9	350.0	702.5	974.9	1647.8	2016.0
	(再掲)75歳以上	118	85.9	187.6	17.3	0.0	0.0	0.0	0.0	0.0	0.0	8.9	353.0	552.9	794.0	995.3

【摂取量—日本酒：食品群86(g)】

	性・年齢	人数	平均値	標準偏差	標準誤差	最小値	P1	P5	P10	P25	中央値	P75	P90	P95	P99	最大値
男性	総数	233	23.9	74.0	4.9	0.0	0.0	0.0	0.0	0.0	0.0	1.3	18.4	199.0	360.0	361.2
	1～6歳	11	1.9	4.0	1.2	0.0	0.0	0.0	0.0	0.0	0.0	1.2	5.5	12.8	12.8	12.8
	7～14歳	10	0.1	0.3	0.1	0.0	0.0	0.0	0.0	0.0	0.0	0.0	0.5	1.0	1.0	1.0
	15～19歳	9	0.4	0.8	0.3	0.0	0.0	0.0	0.0	0.0	0.0	0.0	1.8	1.8	1.8	1.8
	20～29歳	12	17.7	59.8	17.3	0.0	0.0	0.0	0.0	0.0	0.0	0.5	4.1	207.5	207.5	207.5
	30～39歳	14	0.6	1.7	0.4	0.0	0.0	0.0	0.0	0.0	0.0	0.4	1.4	6.2	6.2	6.2
	40～49歳	27	21.5	75.9	14.6	0.0	0.0	0.0	0.0	0.0	0.0	3.3	15.0	180.0	360.0	360.0
	50～59歳	23	1.9	4.5	0.9	0.0	0.0	0.0	0.0	0.0	0.0	1.3	5.4	15.5	15.8	15.8
	60～69歳	49	28.2	80.0	11.4	0.0	0.0	0.0	0.0	0.0	0.0	0.9	180.0	199.8	350.0	350.0
	70～79歳	48	42.2	90.1	13.0	0.0	0.0	0.0	0.0	0.0	0.0	4.6	182.2	239.7	360.0	360.0
	80歳以上	30	42.9	106.7	19.5	0.0	0.0	0.0	0.0	0.0	0.0	0.6	229.3	360.0	361.2	361.2
	(再掲)20歳以上	203	27.3	78.8	5.5	0.0	0.0	0.0	0.0	0.0	0.0	1.5	158.6	199.8	360.0	361.2
	(再掲)65～74歳	70	45.7	95.9	11.5	0.0	0.0	0.0	0.0	0.0	0.0	5.0	190.6	277.5	360.0	360.0
(再掲)75歳以上	46	32.2	90.7	13.4	0.0	0.0	0.0	0.0	0.0	0.0	1.0	158.6	300.0	361.2	361.2	
総数	272	1.2	6.4	0.4	0.0	0.0	0.0	0.0	0.0	0.0	0.3	3.3	5.5	13.3	100.0	
女性	1～6歳	5	1.1	2.5	1.1	0.0	0.0	0.0	0.0	0.0	0.0	0.0	5.5	5.5	5.5	5.5
	7～14歳	11	0.7	1.2	0.4	0.0	0.0	0.0	0.0	0.0	0.0	1.0	1.8	3.8	3.8	3.8
	15～19歳	7	1.0	2.0	0.8	0.0	0.0	0.0	0.0	0.0	0.0	1.5	5.4	5.4	5.4	5.4
	20～29歳	10	0.4	0.5	0.1	0.0	0.0	0.0	0.0	0.0	0.0	0.3	0.7	1.0	1.2	1.2
	30～39歳	20	1.1	2.1	0.5	0.0	0.0	0.0	0.0	0.0	0.0	1.5	4.0	6.4	7.8	7.8
	40～49歳	19	0.8	1.5	0.4	0.0	0.0	0.0	0.0	0.0	0.0	1.5	4.1	5.4	5.4	5.4
	50～59歳	31	0.9	2.8	0.5	0.0	0.0	0.0	0.0	0.0	0.0	0.0	1.0	7.5	13.3	13.3
	60～69歳	63	0.9	2.9	0.4	0.0	0.0	0.0	0.0	0.0	0.0	0.0	1.4	5.0	15.0	15.0
	70～79歳	61	2.6	12.9	1.6	0.0	0.0	0.0	0.0	0.0	0.0	0.8	4.3	7.5	100.0	100.0
	80歳以上	45	0.6	1.7	0.3	0.0	0.0	0.0	0.0	0.0	0.0	0.0	2.7	3.8	8.9	8.9
	(再掲)20歳以上	249	1.2	6.7	0.4	0.0	0.0	0.0	0.0	0.0	0.0	0.0	3.3	6.0	13.3	100.0
	(再掲)65～74歳	70	2.7	12.2	1.5	0.0	0.0	0.0	0.0	0.0	0.0	0.5	5.5	11.6	100.0	100.0
	(再掲)75歳以上	72	0.6	1.8	0.2	0.0	0.0	0.0	0.0	0.0	0.0	0.0	1.7	3.8	9.9	9.9
総数	505	11.7	51.7	2.3	0.0	0.0	0.0	0.0	0.0	0.0	0.9	5.4	15.8	329.7	361.2	
総数	1～6歳	16	1.7	3.5	0.9	0.0	0.0	0.0	0.0	0.0	0.0	1.2	5.5	12.8	12.8	12.8
	7～14歳	21	0.4	0.9	0.2	0.0	0.0	0.0	0.0	0.0	0.0	0.0	1.0	1.8	3.8	3.8
	15～19歳	16	0.6	1.4	0.4	0.0	0.0	0.0	0.0	0.0	0.0	0.8	1.8	5.4	5.4	5.4
	20～29歳	22	9.9	44.2	9.4	0.0	0.0	0.0	0.0	0.0	0.0	0.7	1.2	4.1	207.5	207.5
	30～39歳	34	0.9	1.9	0.3	0.0	0.0	0.0	0.0	0.0	0.0	0.9	2.9	6.2	7.8	7.8
	40～49歳	46	12.9	58.6	8.6	0.0	0.0	0.0	0.0	0.0	0.0	1.7	5.4	15.0	360.0	360.0
	50～59歳	54	1.3	3.6	0.5	0.0	0.0	0.0	0.0	0.0	0.0	0.0	4.0	13.3	15.8	15.8
	60～69歳	112	12.8	54.4	5.1	0.0	0.0	0.0	0.0	0.0	0.0	0.0	6.0	100.0	329.7	350.0
	70～79歳	109	20.1	63.3	6.1	0.0	0.0	0.0	0.0	0.0	0.0	1.5	15.0	180.0	277.5	360.0
	80歳以上	75	17.5	70.0	8.1	0.0	0.0	0.0	0.0	0.0	0.0	0.0	5.5	158.6	361.2	361.2
	(再掲)20歳以上	452	12.9	54.5	2.6	0.0	0.0	0.0	0.0	0.0	0.0	0.8	6.0	100.0	350.0	361.2
	(再掲)65～74歳	140	24.2	71.4	6.0	0.0	0.0	0.0	0.0	0.0	0.0	1.4	100.0	190.6	350.0	360.0
	(再掲)75歳以上	118	12.9	58.3	5.4	0.0	0.0	0.0	0.0	0.0	0.0	0.6	3.8	100.0	360.0	361.2

【摂取量一テーブル：食品群87（g）】

性・年齢	人数	平均値	標準偏差	標準誤差	最小値	P1	P5	P10	P25	中央値	P75	P90	P95	P99	最大値
男性															
総数	233	133.2	323.2	21.2	0.0	0.0	0.0	0.0	0.0	0.0	0.0	504.0	706.0	1635.0	2116.8
1～6歳	11	0.0	0.0	0.0	0.0	0.0	0.0	0.0	0.0	0.0	0.0	0.0	0.0	0.0	0.0
7～14歳	10	0.0	0.0	0.0	0.0	0.0	0.0	0.0	0.0	0.0	0.0	0.0	0.0	0.0	0.0
15～19歳	9	0.0	0.0	0.0	0.0	0.0	0.0	0.0	0.0	0.0	0.0	0.0	0.0	0.0	0.0
20～29歳	12	29.3	101.6	29.3	0.0	0.0	0.0	0.0	0.0	0.0	0.0	0.0	352.0	352.0	352.0
30～39歳	14	0.0	0.0	0.0	0.0	0.0	0.0	0.0	0.0	0.0	0.0	0.0	0.0	0.0	0.0
40～49歳	27	213.3	396.8	76.4	0.0	0.0	0.0	0.0	0.0	0.0	352.8	706.0	1008.0	1635.0	1635.0
50～59歳	23	330.0	528.3	110.2	0.0	0.0	0.0	0.0	0.0	0.0	639.0	1009.0	1054.0	2116.8	2116.8
60～69歳	49	212.9	427.0	61.0	0.0	0.0	0.0	0.0	0.0	0.0	353.0	1008.0	1058.4	2016.0	2016.0
70～79歳	48	101.7	212.5	30.7	0.0	0.0	0.0	0.0	0.0	0.0	0.0	500.0	705.0	706.0	706.0
80歳以上	30	67.1	137.5	25.1	0.0	0.0	0.0	0.0	0.0	0.0	0.0	352.8	353.0	353.0	353.0
(再掲)20歳以上	203	152.9	342.0	24.0	0.0	0.0	0.0	0.0	0.0	0.0	0.0	504.0	706.0	1635.0	2116.8
(再掲)65～74歳	70	167.0	358.6	42.9	0.0	0.0	0.0	0.0	0.0	0.0	352.0	604.5	706.0	2016.0	2016.0
(再掲)75歳以上	46	70.0	146.1	21.5	0.0	0.0	0.0	0.0	0.0	0.0	0.0	353.0	353.0	504.0	504.0
総数	272	33.6	139.1	8.4	0.0	0.0	0.0	0.0	0.0	0.0	0.0	0.0	352.7	500.0	1635.0
1～6歳	5	0.0	0.0	0.0	0.0	0.0	0.0	0.0	0.0	0.0	0.0	0.0	0.0	0.0	0.0
7～14歳	11	0.0	0.0	0.0	0.0	0.0	0.0	0.0	0.0	0.0	0.0	0.0	0.0	0.0	0.0
15～19歳	7	0.0	0.0	0.0	0.0	0.0	0.0	0.0	0.0	0.0	0.0	0.0	0.0	0.0	0.0
20～29歳	10	0.0	0.0	0.0	0.0	0.0	0.0	0.0	0.0	0.0	0.0	0.0	0.0	0.0	0.0
30～39歳	20	62.9	175.1	39.2	0.0	0.0	0.0	0.0	0.0	0.0	0.0	276.0	528.0	706.0	706.0
40～49歳	19	55.7	132.2	30.3	0.0	0.0	0.0	0.0	0.0	0.0	0.0	353.0	353.0	353.0	353.0
50～59歳	31	60.6	142.8	25.6	0.0	0.0	0.0	0.0	0.0	0.0	0.0	352.7	353.0	500.0	500.0
60～69歳	63	53.1	222.9	28.1	0.0	0.0	0.0	0.0	0.0	0.0	0.0	0.0	350.0	1635.0	1635.0
70～79歳	61	20.2	79.5	10.2	0.0	0.0	0.0	0.0	0.0	0.0	0.0	0.0	176.5	353.0	353.0
80歳以上	45	7.8	52.6	7.8	0.0	0.0	0.0	0.0	0.0	0.0	0.0	0.0	0.0	352.8	352.8
(再掲)20歳以上	249	36.7	145.0	9.2	0.0	0.0	0.0	0.0	0.0	0.0	0.0	0.0	352.8	500.0	1635.0
(再掲)65～74歳	70	46.0	210.3	25.1	0.0	0.0	0.0	0.0	0.0	0.0	0.0	0.0	350.0	1635.0	1635.0
(再掲)75歳以上	72	14.7	71.0	8.4	0.0	0.0	0.0	0.0	0.0	0.0	0.0	0.0	0.0	353.0	353.0
総数	505	79.5	246.9	11.0	0.0	0.0	0.0	0.0	0.0	0.0	0.0	352.8	504.0	1058.4	2116.8
1～6歳	16	0.0	0.0	0.0	0.0	0.0	0.0	0.0	0.0	0.0	0.0	0.0	0.0	0.0	0.0
7～14歳	21	0.0	0.0	0.0	0.0	0.0	0.0	0.0	0.0	0.0	0.0	0.0	0.0	0.0	0.0
15～19歳	16	0.0	0.0	0.0	0.0	0.0	0.0	0.0	0.0	0.0	0.0	0.0	0.0	0.0	0.0
20～29歳	22	16.0	75.0	16.0	0.0	0.0	0.0	0.0	0.0	0.0	0.0	0.0	0.0	352.0	352.0
30～39歳	34	37.0	136.5	23.4	0.0	0.0	0.0	0.0	0.0	0.0	0.0	0.0	350.0	706.0	706.0
40～49歳	46	148.2	322.7	47.6	0.0	0.0	0.0	0.0	0.0	0.0	176.5	505.0	706.0	1635.0	1635.0
50～59歳	54	175.3	381.4	51.9	0.0	0.0	0.0	0.0	0.0	0.0	319.0	639.0	1009.0	2116.8	2116.8
60～69歳	112	123.0	336.1	31.8	0.0	0.0	0.0	0.0	0.0	0.0	0.0	353.0	1008.0	1635.0	2016.0
70～79歳	109	56.1	157.5	15.1	0.0	0.0	0.0	0.0	0.0	0.0	0.0	352.7	353.0	705.0	706.0
80歳以上	75	31.5	99.5	11.5	0.0	0.0	0.0	0.0	0.0	0.0	0.0	0.0	352.8	353.0	353.0
(再掲)20歳以上	452	88.8	259.4	12.2	0.0	0.0	0.0	0.0	0.0	0.0	0.0	353.0	504.0	1411.0	2116.8
(再掲)65～74歳	140	106.5	299.1	25.3	0.0	0.0	0.0	0.0	0.0	0.0	0.0	353.0	705.0	1635.0	2016.0
(再掲)75歳以上	118	36.3	109.5	10.1	0.0	0.0	0.0	0.0	0.0	0.0	0.0	250.0	353.0	353.0	504.0

【摂取量一洋酒・その他：食品群88(B)】

	性・年齢	人数	平均値	標準偏差	標準誤差	最小値	P1	P5	P10	P25	中央値	P75	P90	P95	P99	最大値
男性	総数	233	105.0	230.6	15.1	0.0	0.0	0.0	0.0	0.0	0.0	25.0	460.0	643.0	1000.0	1150.0
	1～6歳	11	0.0	0.0	0.0	0.0	0.0	0.0	0.0	0.0	0.0	0.0	0.0	0.0	0.0	0.0
	7～14歳	10	0.0	0.0	0.0	0.0	0.0	0.0	0.0	0.0	0.0	0.0	0.0	0.0	0.0	0.0
	15～19歳	9	0.0	0.0	0.0	0.0	0.0	0.0	0.0	0.0	0.0	0.0	0.0	0.0	0.0	0.0
	20～29歳	12	70.0	167.0	48.2	0.0	0.0	0.0	0.0	0.0	0.0	0.0	340.0	500.0	500.0	500.0
	30～39歳	14	107.2	289.4	77.3	0.0	0.0	0.0	0.0	0.0	0.0	0.0	499.5	1000.0	1000.0	1000.0
	40～49歳	27	109.8	206.1	39.7	0.0	0.0	0.0	0.0	0.0	0.0	178.0	540.0	550.0	702.8	702.8
	50～59歳	23	172.2	330.9	69.0	0.0	0.0	0.0	0.0	0.0	0.0	249.0	794.0	850.0	1150.0	1150.0
	60～69歳	49	149.9	280.6	40.1	0.0	0.0	0.0	0.0	0.0	0.0	249.0	643.0	891.0	1050.0	1050.0
	70～79歳	48	133.9	234.2	33.8	0.0	0.0	0.0	0.0	0.0	0.0	180.0	488.0	595.0	991.0	991.0
	80歳以上	30	47.8	114.7	20.9	0.0	0.0	0.0	0.0	0.0	0.0	0.0	198.0	390.0	445.0	445.0
(再掲)20歳以上	203	120.6	243.2	17.1	0.0	0.0	0.0	0.0	0.0	0.0	100.0	488.0	700.0	1000.0	1150.0	
(再掲)65～74歳	70	144.6	256.7	30.7	0.0	0.0	0.0	0.0	0.0	0.0	180.0	515.5	700.0	1050.0	1050.0	
(再掲)75歳以上	46	91.2	187.5	27.6	0.0	0.0	0.0	0.0	0.0	0.0	99.0	445.0	488.0	794.0	794.0	
総数	272	14.1	76.0	4.6	0.0	0.0	0.0	0.0	0.0	0.0	0.0	0.0	30.0	500.0	794.0	
女性	1～6歳	5	0.0	0.0	0.0	0.0	0.0	0.0	0.0	0.0	0.0	0.0	0.0	0.0	0.0	0.0
	7～14歳	11	0.0	0.0	0.0	0.0	0.0	0.0	0.0	0.0	0.0	0.0	0.0	0.0	0.0	0.0
	15～19歳	7	1.0	1.7	0.6	0.0	0.0	0.0	0.0	0.0	0.0	3.0	3.8	3.8	3.8	3.8
	20～29歳	10	0.4	1.2	0.4	0.0	0.0	0.0	0.0	0.0	0.0	0.0	1.9	3.8	3.8	3.8
	30～39歳	20	39.5	125.7	28.1	0.0	0.0	0.0	0.0	0.0	0.0	0.0	145.0	392.5	500.0	500.0
	40～49歳	19	0.0	0.0	0.0	0.0	0.0	0.0	0.0	0.0	0.0	0.0	0.0	0.0	0.0	0.0
	50～59歳	31	62.4	177.1	31.8	0.0	0.0	0.0	0.0	0.0	0.0	0.0	236.8	500.0	794.0	794.0
	60～69歳	63	5.3	28.0	3.5	0.0	0.0	0.0	0.0	0.0	0.0	0.0	0.0	5.0	199.0	199.0
	70～79歳	61	12.4	52.7	6.8	0.0	0.0	0.0	0.0	0.0	0.0	0.0	0.0	100.0	350.0	350.0
	80歳以上	45	0.2	1.0	0.2	0.0	0.0	0.0	0.0	0.0	0.0	0.0	0.0	0.0	5.0	5.0
	(再掲)20歳以上	249	15.4	79.3	5.0	0.0	0.0	0.0	0.0	0.0	0.0	0.0	0.0	48.3	500.0	794.0
(再掲)65～74歳	70	10.8	49.3	5.9	0.0	0.0	0.0	0.0	0.0	0.0	0.0	0.0	99.0	350.0	350.0	
(再掲)75歳以上	72	1.9	12.6	1.5	0.0	0.0	0.0	0.0	0.0	0.0	0.0	0.0	5.0	104.0	104.0	
総数	505	56.1	172.1	7.7	0.0	0.0	0.0	0.0	0.0	0.0	0.0	199.0	470.0	891.0	1150.0	
総数	1～6歳	16	0.0	0.0	0.0	0.0	0.0	0.0	0.0	0.0	0.0	0.0	0.0	0.0	0.0	0.0
	7～14歳	21	0.0	0.0	0.0	0.0	0.0	0.0	0.0	0.0	0.0	0.0	0.0	0.0	0.0	0.0
	15～19歳	16	0.4	1.2	0.3	0.0	0.0	0.0	0.0	0.0	0.0	0.0	3.0	3.8	3.8	3.8
	20～29歳	22	38.4	126.0	26.9	0.0	0.0	0.0	0.0	0.0	0.0	0.0	3.8	340.0	500.0	500.0
	30～39歳	34	67.4	207.9	35.7	0.0	0.0	0.0	0.0	0.0	0.0	0.0	285.0	500.0	1000.0	1000.0
	40～49歳	46	64.5	165.9	24.5	0.0	0.0	0.0	0.0	0.0	0.0	0.0	327.0	540.0	702.8	702.8
	50～59歳	54	109.2	257.3	35.0	0.0	0.0	0.0	0.0	0.0	0.0	0.0	470.0	794.0	1150.0	1150.0
	60～69歳	112	68.6	199.2	18.8	0.0	0.0	0.0	0.0	0.0	0.0	0.0	297.0	600.0	900.0	1050.0
	70～79歳	109	65.9	170.5	16.3	0.0	0.0	0.0	0.0	0.0	0.0	0.0	200.0	480.0	794.0	991.0
	80歳以上	75	19.3	75.5	8.7	0.0	0.0	0.0	0.0	0.0	0.0	0.0	5.0	180.0	445.0	445.0
	(再掲)20歳以上	452	62.6	180.8	8.5	0.0	0.0	0.0	0.0	0.0	0.0	0.0	236.8	494.0	900.0	1150.0
(再掲)65～74歳	140	77.7	196.0	16.6	0.0	0.0	0.0	0.0	0.0	0.0	0.0	350.0	515.5	991.0	1050.0	
(再掲)75歳以上	118	36.7	124.6	11.5	0.0	0.0	0.0	0.0	0.0	0.0	0.0	104.0	390.0	595.0	794.0	

【摂取量—その他の嗜好飲料:食群89-91(g)】

	性・年齢	人数	平均値	標準偏差	標準誤差	最小値	P1	P5	P10	P25	中央値	P75	P90	P95	P99	最大値
男性	総数	233	393.5	385.8	25.3	0.0	0.0	0.0	0.0	120.0	300.0	581.5	914.0	1112.0	1710.0	2304.0
	1～6歳	11	104.1	160.6	48.4	0.0	0.0	0.0	0.0	0.0	50.0	150.0	150.0	545.0	545.0	545.0
	7～14歳	10	112.9	207.9	65.7	0.0	0.0	0.0	0.0	0.0	0.0	127.7	500.0	500.0	500.0	500.0
	15～19歳	9	264.1	351.1	117.0	0.0	0.0	0.0	0.0	0.0	150.0	500.0	1000.0	1000.0	1000.0	1000.0
	20～29歳	12	454.7	361.1	104.3	0.0	0.0	0.0	0.0	166.0	423.0	682.2	800.0	1233.4	1233.4	1233.4
	30～39歳	14	318.0	474.6	126.9	0.0	0.0	0.0	0.0	0.0	0.0	895.0	1080.0	1150.0	1150.0	1150.0
	40～49歳	27	487.5	411.0	79.1	0.0	0.0	0.0	0.0	182.0	500.0	800.0	930.0	955.0	1612.0	1612.0
	50～59歳	23	321.5	298.8	62.3	0.0	0.0	0.0	0.0	0.0	280.0	462.0	770.0	800.0	1112.0	1112.0
	60～69歳	49	524.5	521.4	74.5	0.0	0.0	0.0	0.0	180.0	386.5	700.0	1350.0	1710.0	2304.0	2304.0
	70～79歳	48	415.4	290.0	41.9	0.0	0.0	0.0	0.0	54.0	183.5	370.8	587.0	850.0	1002.5	1200.0
80歳以上	30	364.5	259.4	47.4	0.0	0.0	0.0	0.0	0.0	200.0	334.5	484.0	611.0	1000.0	1057.0	1057.0
(再掲)20歳以上	203	428.8	390.4	27.4	0.0	0.0	0.0	0.0	0.0	150.0	360.0	604.0	930.0	1150.0	1710.0	2304.0
(再掲)65～74歳	70	514.2	442.6	52.9	0.0	0.0	0.0	0.0	116.7	190.0	400.0	610.0	1101.3	1500.0	2304.0	2304.0
(再掲)75歳以上	46	355.7	278.4	41.0	0.0	0.0	0.0	0.0	0.0	152.0	300.0	500.0	789.0	1000.0	1057.0	1057.0
総数	272	410.6	326.8	19.8	0.0	0.0	0.0	0.0	0.0	152.5	351.0	600.0	870.0	1000.0	1212.5	1920.0
1～6歳	5	219.0	202.9	90.8	0.0	0.0	0.0	0.0	0.0	150.0	150.0	250.0	545.0	545.0	545.0	545.0
7～14歳	11	106.1	120.0	36.2	0.0	0.0	0.0	0.0	0.0	0.0	50.0	250.0	250.0	300.0	300.0	300.0
15～19歳	7	320.1	175.1	66.2	0.0	0.0	0.0	0.0	0.0	251.0	300.0	430.0	560.0	560.0	560.0	560.0
20～29歳	10	126.2	141.9	44.9	0.0	0.0	0.0	0.0	0.0	0.0	90.0	250.0	325.0	350.0	350.0	350.0
30～39歳	20	420.1	363.8	81.4	0.0	0.0	0.0	0.0	0.0	1.0	441.0	600.0	950.0	1030.0	1110.0	1110.0
40～49歳	19	439.0	243.5	55.9	0.0	0.0	0.0	0.0	152.0	220.0	500.0	620.0	820.0	875.0	875.0	875.0
50～59歳	31	368.5	327.1	58.8	0.0	0.0	0.0	0.0	2.0	142.0	200.0	536.5	810.0	1010.0	1212.5	1212.5
60～69歳	63	545.7	361.8	45.6	0.0	0.0	0.0	0.0	150.0	220.0	534.3	750.0	984.9	1066.7	1920.0	1920.0
70～79歳	61	428.3	279.1	35.7	0.0	0.0	0.0	0.0	102.0	200.0	383.0	600.0	781.5	860.0	1200.0	1200.0
80歳以上	45	383.1	348.6	52.0	0.0	0.0	0.0	0.0	0.0	150.0	300.0	600.0	900.0	1000.0	1400.0	1400.0
(再掲)20歳以上	249	430.4	330.5	20.9	0.0	0.0	0.0	0.0	0.0	170.0	394.0	647.7	900.0	1000.0	1212.5	1920.0
(再掲)65～74歳	70	452.4	263.4	31.5	0.0	0.0	0.0	0.0	146.0	260.0	400.0	606.5	786.5	951.0	1125.0	1125.0
(再掲)75歳以上	72	398.3	342.0	40.3	0.0	0.0	0.0	0.0	0.0	137.5	320.5	611.0	830.0	1000.0	1400.0	1400.0
総数	505	402.7	355.0	15.8	0.0	0.0	0.0	0.0	0.0	150.0	338.0	600.0	900.0	1010.0	1500.0	2304.0
1～6歳	16	140.0	176.6	44.2	0.0	0.0	0.0	0.0	0.0	0.0	125.0	150.0	545.0	545.0	545.0	545.0
7～14歳	21	109.3	163.3	35.6	0.0	0.0	0.0	0.0	0.0	0.0	0.0	166.7	300.0	500.0	500.0	500.0
15～19歳	16	288.6	280.8	70.2	0.0	0.0	0.0	0.0	0.0	0.0	275.5	465.0	560.0	1000.0	1000.0	1000.0
20～29歳	22	305.4	324.0	69.1	0.0	0.0	0.0	0.0	0.0	0.0	216.0	452.0	764.4	800.0	1233.4	1233.4
30～39歳	34	378.0	409.3	70.2	0.0	0.0	0.0	0.0	0.0	0.0	250.0	650.0	1000.0	1110.0	1150.0	1150.0
40～49歳	46	467.5	349.1	51.5	0.0	0.0	0.0	0.0	0.0	182.0	500.0	715.0	906.0	930.0	1612.0	1612.0
50～59歳	54	348.5	313.3	42.6	0.0	0.0	0.0	0.0	0.0	142.0	256.3	522.0	800.0	1010.0	1212.5	1212.5
60～69歳	112	536.4	436.8	41.3	0.0	0.0	0.0	0.0	0.0	195.0	448.0	741.0	1023.0	1350.0	1920.0	2304.0
70～79歳	109	422.6	282.7	27.1	0.0	0.0	0.0	0.0	100.0	186.0	380.0	600.0	789.0	1000.0	1200.0	1200.0
80歳以上	75	375.6	314.2	36.3	0.0	0.0	0.0	0.0	0.0	152.0	300.0	568.0	830.0	1000.0	1400.0	1400.0
(再掲)20歳以上	452	429.7	358.3	16.9	0.0	0.0	0.0	0.0	0.0	158.0	371.0	612.5	915.0	1066.7	1612.0	2304.0
(再掲)65～74歳	140	483.3	364.2	30.8	0.0	0.0	0.0	0.0	131.0	200.0	400.0	608.3	910.5	1162.5	1718.0	2304.0
(再掲)75歳以上	118	381.7	318.1	29.3	0.0	0.0	0.0	0.0	0.0	150.0	307.5	600.0	830.0	1000.0	1207.0	1400.0

【摂取量一茶：食品群89 (g)】

	性・年齢	人数	平均値	標準偏差	標準誤差	最小値	P1	P5	P10	P25	中央値	P75	P90	P95	P99	最大値
	総数	233	166.7	289.5	19.0	0.0	0.0	0.0	0.0	0.0	0.0	300.0	500.0	750.0	1350.0	1710.0
	1～6歳	11	13.6	32.3	9.7	0.0	0.0	0.0	0.0	0.0	0.0	0.0	50.0	100.0	100.0	100.0
	7～14歳	10	0.0	0.0	0.0	0.0	0.0	0.0	0.0	0.0	0.0	0.0	0.0	0.0	0.0	0.0
	15～19歳	9	117.8	234.2	78.1	0.0	0.0	0.0	0.0	0.0	0.0	0.0	560.0	560.0	560.0	560.0
	20～29歳	12	125.4	232.8	67.2	0.0	0.0	0.0	0.0	0.0	0.0	190.0	500.0	625.0	625.0	625.0
	30～39歳	14	136.1	283.0	75.6	0.0	0.0	0.0	0.0	0.0	0.0	0.0	525.0	880.0	880.0	880.0
	40～49歳	27	172.6	267.3	51.4	0.0	0.0	0.0	0.0	0.0	0.0	300.0	700.0	740.0	800.0	800.0
	50～59歳	23	94.8	161.6	33.7	0.0	0.0	0.0	0.0	0.0	0.0	180.0	380.0	400.0	500.0	500.0
	60～69歳	49	248.9	430.5	61.5	0.0	0.0	0.0	0.0	0.0	0.0	300.0	900.0	1350.0	1710.0	1710.0
	70～79歳	48	202.2	259.1	37.4	0.0	0.0	0.0	0.0	0.0	97.5	360.0	550.0	650.0	1200.0	1200.0
	80歳以上	30	183.0	246.6	45.0	0.0	0.0	0.0	0.0	0.0	100.0	300.0	500.0	850.0	900.0	900.0
	(再掲)20歳以上	203	185.4	301.6	21.2	0.0	0.0	0.0	0.0	0.0	0.0	300.0	526.0	800.0	1350.0	1710.0
	(再掲)65～74歳	70	224.1	369.4	44.1	0.0	0.0	0.0	0.0	0.0	0.0	300.0	555.0	1200.0	1710.0	1710.0
	(再掲)75歳以上	46	194.0	247.7	36.5	0.0	0.0	0.0	0.0	0.0	100.0	300.0	600.0	750.0	900.0	900.0
	総数	272	178.9	247.7	15.0	0.0	0.0	0.0	0.0	0.0	0.0	300.0	525.0	700.0	1000.0	1400.0
	1～6歳	5	0.0	0.0	0.0	0.0	0.0	0.0	0.0	0.0	0.0	0.0	0.0	0.0	0.0	0.0
	7～14歳	11	31.8	90.2	27.2	0.0	0.0	0.0	0.0	0.0	0.0	0.0	50.0	300.0	300.0	300.0
	15～19歳	7	241.4	238.2	90.0	0.0	0.0	0.0	0.0	0.0	300.0	430.0	560.0	560.0	560.0	560.0
	20～29歳	10	30.0	67.5	21.3	0.0	0.0	0.0	0.0	0.0	0.0	0.0	150.0	200.0	200.0	200.0
	30～39歳	20	96.0	153.9	34.4	0.0	0.0	0.0	0.0	0.0	0.0	175.0	330.0	430.0	500.0	500.0
	40～49歳	19	182.6	240.7	55.2	0.0	0.0	0.0	0.0	0.0	0.0	350.0	620.0	700.0	700.0	700.0
	50～59歳	31	116.5	203.4	36.5	0.0	0.0	0.0	0.0	0.0	0.0	200.0	400.0	400.0	860.0	860.0
	60～69歳	63	219.0	221.7	27.9	0.0	0.0	0.0	0.0	0.0	180.0	400.0	525.0	600.0	850.0	850.0
	70～79歳	61	204.6	269.8	34.5	0.0	0.0	0.0	0.0	0.0	100.0	360.0	600.0	750.0	1000.0	1000.0
	80歳以上	45	245.6	329.2	49.1	0.0	0.0	0.0	0.0	0.0	150.0	350.0	800.0	900.0	1400.0	1400.0
	(再掲)20歳以上	249	187.3	252.1	16.0	0.0	0.0	0.0	0.0	0.0	0.0	320.0	550.0	720.0	1000.0	1400.0
	(再掲)65～74歳	70	184.1	232.4	27.8	0.0	0.0	0.0	0.0	0.0	130.0	300.0	510.0	720.0	951.2	951.2
	(再掲)75歳以上	72	245.2	313.6	37.0	0.0	0.0	0.0	0.0	0.0	150.0	400.0	700.0	900.0	1400.0	1400.0
	総数	505	173.3	267.6	11.9	0.0	0.0	0.0	0.0	0.0	0.0	300.0	525.0	720.0	1200.0	1710.0
	1～6歳	16	9.4	27.2	6.8	0.0	0.0	0.0	0.0	0.0	0.0	0.0	50.0	100.0	100.0	100.0
	7～14歳	21	16.7	65.8	14.4	0.0	0.0	0.0	0.0	0.0	0.0	0.0	0.0	50.0	300.0	300.0
	15～19歳	16	171.9	236.6	59.1	0.0	0.0	0.0	0.0	0.0	0.0	415.0	560.0	560.0	560.0	560.0
	20～29歳	22	82.0	180.9	38.6	0.0	0.0	0.0	0.0	0.0	0.0	0.0	380.0	500.0	625.0	625.0
	30～39歳	34	112.5	213.5	36.6	0.0	0.0	0.0	0.0	0.0	0.0	150.0	500.0	525.0	880.0	880.0
	40～49歳	46	176.7	253.9	37.4	0.0	0.0	0.0	0.0	0.0	0.0	300.0	620.0	700.0	800.0	800.0
	50～59歳	54	107.2	185.4	25.2	0.0	0.0	0.0	0.0	0.0	0.0	180.0	400.0	400.0	860.0	860.0
	60～69歳	112	232.1	328.4	31.0	0.0	0.0	0.0	0.0	0.0	145.0	350.0	550.0	850.0	1600.0	1710.0
	70～79歳	109	203.5	264.0	25.3	0.0	0.0	0.0	0.0	0.0	100.0	360.0	560.0	750.0	1000.0	1200.0
	80歳以上	75	220.6	298.7	34.5	0.0	0.0	0.0	0.0	0.0	150.0	300.0	600.0	900.0	1400.0	1400.0
	(再掲)20歳以上	452	186.4	275.1	12.9	0.0	0.0	0.0	0.0	0.0	0.0	300.0	540.0	750.0	1250.0	1710.0
	(再掲)65～74歳	140	204.1	308.1	26.0	0.0	0.0	0.0	0.0	0.0	92.5	300.0	545.0	825.0	1600.0	1710.0
	(再掲)75歳以上	118	225.2	289.7	26.7	0.0	0.0	0.0	0.0	0.0	150.0	375.0	650.0	900.0	1000.0	1400.0

【摂取量—コ—七—ココア：食品群90(g)】

	性・年齢	人数	平均値	標準偏差	標準誤差	最小値	P1	P5	P10	P25	中央値	P75	P90	P95	P99	最大値	
男性	総数	233	132.6	195.2	12.8	0.0	0.0	0.0	0.0	0.0	0.0	202.0	395.0	462.0	906.0	1268.0	
	1～6歳	11	0.0	0.0	0.0	0.0	0.0	0.0	0.0	0.0	0.0	0.0	0.0	0.0	0.0	0.0	
	7～14歳	10	12.9	40.4	12.8	0.0	0.0	0.0	0.0	0.0	0.0	0.0	64.3	127.7	127.7	127.7	
	15～19歳	9	0.0	0.0	0.0	0.0	0.0	0.0	0.0	0.0	0.0	0.0	0.0	0.0	0.0	0.0	
	20～29歳	12	99.7	167.4	48.3	0.0	0.0	0.0	0.0	0.0	0.0	168.0	408.0	452.0	452.0	452.0	
	30～39歳	14	103.4	165.1	44.1	0.0	0.0	0.0	0.0	0.0	0.0	185.0	370.0	500.0	500.0	500.0	
	40～49歳	27	174.8	229.9	44.2	0.0	0.0	0.0	0.0	0.0	0.0	373.0	412.0	534.0	906.0	906.0	
	50～59歳	23	163.1	210.5	43.9	0.0	0.0	0.0	0.0	0.0	0.0	300.0	512.0	530.0	666.0	666.0	
	60～69歳	49	169.9	271.8	38.8	0.0	0.0	0.0	0.0	0.0	0.0	204.0	404.0	606.0	1268.0	1268.0	
	70～79歳	48	137.6	145.0	20.9	0.0	0.0	0.0	0.0	0.0	0.0	207.3	360.0	406.0	486.0	486.0	
	80歳以上	30	157.1	143.7	26.2	0.0	0.0	0.0	0.0	0.0	0.0	166.8	366.0	369.0	470.0	470.0	
	(再掲)20歳以上	203	151.5	202.1	14.2	0.0	0.0	0.0	0.0	0.0	0.0	100.0	400.0	470.0	906.0	1268.0	
	(再掲)65～74歳	70	184.1	235.5	28.2	0.0	0.0	0.0	0.0	0.0	0.0	169.5	402.0	410.0	1268.0	1268.0	
	(再掲)75歳以上	46	134.2	147.5	21.7	0.0	0.0	0.0	0.0	0.0	0.0	125.0	210.0	366.0	369.0	486.0	
総数	272	141.0	178.3	10.8	0.0	0.0	0.0	0.0	0.0	0.0	111.0	202.0	400.0	510.0	800.0	1010.0	
女性	1～6歳	5	0.0	0.0	0.0	0.0	0.0	0.0	0.0	0.0	0.0	0.0	0.0	0.0	0.0	0.0	
	7～14歳	11	0.0	0.0	0.0	0.0	0.0	0.0	0.0	0.0	0.0	0.0	0.0	0.0	0.0	0.0	
	15～19歳	7	0.1	0.4	0.1	0.0	0.0	0.0	0.0	0.0	0.0	0.0	0.0	0.0	0.0	1.0	
	20～29歳	10	51.2	82.9	26.2	0.0	0.0	0.0	0.0	0.0	0.0	150.0	181.0	182.0	182.0	182.0	
	30～39歳	20	119.4	205.9	46.0	0.0	0.0	0.0	0.0	0.0	0.0	225.0	352.0	600.0	800.0	800.0	
	40～49歳	19	135.2	172.8	39.6	0.0	0.0	0.0	0.0	0.0	0.0	302.0	400.0	532.7	532.7	532.7	
	50～59歳	31	186.8	216.7	38.9	0.0	0.0	0.0	0.0	0.0	0.0	150.0	306.0	404.0	478.0	1010.0	
	60～69歳	63	212.8	180.6	22.8	0.0	0.0	0.0	0.0	0.0	102.0	200.0	284.0	510.0	603.0	775.0	
	70～79歳	61	164.9	178.4	22.8	0.0	0.0	0.0	0.0	0.0	0.0	152.0	226.0	400.0	486.0	860.0	
	80歳以上	45	80.2	128.9	19.2	0.0	0.0	0.0	0.0	0.0	0.0	0.0	154.0	207.0	300.0	650.0	
	(再掲)20歳以上	249	154.0	180.9	11.5	0.0	0.0	0.0	0.0	0.0	0.0	150.0	207.0	400.0	520.0	800.0	1010.0
	(再掲)65～74歳	70	206.6	188.7	22.5	0.0	0.0	0.0	0.0	0.0	2.0	183.0	304.0	455.5	546.0	860.0	
	(再掲)75歳以上	72	95.6	140.6	16.6	0.0	0.0	0.0	0.0	0.0	0.0	181.8	250.0	357.3	650.0	650.0	
	総数	505	137.1	186.1	8.3	0.0	0.0	0.0	0.0	0.0	0.0	1.0	202.0	400.0	478.0	800.0	1268.0
総数	1～6歳	16	0.0	0.0	0.0	0.0	0.0	0.0	0.0	0.0	0.0	0.0	0.0	0.0	0.0	0.0	
	7～14歳	21	6.1	27.9	6.1	0.0	0.0	0.0	0.0	0.0	0.0	0.0	0.0	0.0	0.9	127.7	
	15～19歳	16	0.1	0.3	0.1	0.0	0.0	0.0	0.0	0.0	0.0	0.0	0.0	0.0	1.0	1.0	
	20～29歳	22	77.6	135.1	28.8	0.0	0.0	0.0	0.0	0.0	0.0	154.0	182.0	408.0	452.0	452.0	
	30～39歳	34	112.8	187.6	32.2	0.0	0.0	0.0	0.0	0.0	0.0	200.0	370.0	500.0	800.0	800.0	
	40～49歳	46	158.4	207.0	30.5	0.0	0.0	0.0	0.0	0.0	0.0	350.0	400.0	532.7	906.0	906.0	
	50～59歳	54	176.7	212.4	28.9	0.0	0.0	0.0	0.0	0.0	0.0	300.0	462.0	530.0	1010.0	1010.0	
	60～69歳	112	194.1	225.0	21.3	0.0	0.0	0.0	0.0	0.0	0.0	165.0	269.3	410.0	606.0	1200.0	
	70～79歳	109	152.9	164.4	15.7	0.0	0.0	0.0	0.0	0.0	0.0	150.0	210.0	400.0	461.0	540.0	
	80歳以上	75	111.0	139.3	16.1	0.0	0.0	0.0	0.0	0.0	0.0	184.0	300.0	366.0	650.0	650.0	
	(再掲)20歳以上	452	152.9	190.5	9.0	0.0	0.0	0.0	0.0	0.0	0.0	141.0	209.5	500.0	860.0	1268.0	
	(再掲)65～74歳	140	195.3	212.9	18.0	0.0	0.0	0.0	0.0	0.0	0.0	182.0	300.0	543.0	1200.0	1268.0	
	(再掲)75歳以上	118	110.7	143.9	13.3	0.0	0.0	0.0	0.0	0.0	0.0	183.0	342.0	369.0	520.0	650.0	

【摂取量—その他の嗜好飲料：食品群91(B)】

性・年齢	人数	平均値	標準偏差	標準誤差	最小値	P1	P5	P10	P25	中央値	P75	P90	P95	P99	最大値
総数	233	94.2	205.4	13.5	0.0	0.0	0.0	0.0	0.0	0.0	120.0	270.0	500.0	914.0	1500.0
1～6歳	11	90.5	165.7	50.0	0.0	0.0	0.0	0.0	0.0	0.0	150.0	150.0	545.0	545.0	545.0
7～14歳	10	100.0	210.8	66.7	0.0	0.0	0.0	0.0	0.0	0.0	0.0	500.0	500.0	500.0	500.0
15～19歳	9	146.3	327.4	109.1	0.0	0.0	0.0	0.0	0.0	0.0	150.0	1000.0	1000.0	1000.0	1000.0
20～29歳	12	229.6	323.1	93.3	0.0	0.0	0.0	0.0	0.0	69.7	420.0	800.0	825.4	825.4	825.4
30～39歳	14	78.6	242.4	64.8	0.0	0.0	0.0	0.0	0.0	0.0	0.0	200.0	900.0	900.0	900.0
40～49歳	27	140.2	216.5	41.7	0.0	0.0	0.0	0.0	0.0	0.0	250.0	400.0	500.0	914.0	914.0
50～59歳	23	63.7	145.2	30.3	0.0	0.0	0.0	0.0	0.0	0.0	0.0	200.0	300.0	600.0	600.0
60～69歳	49	105.6	262.7	37.5	0.0	0.0	0.0	0.0	0.0	0.0	100.0	260.0	700.0	1500.0	1500.0
70～79歳	48	75.6	126.6	18.3	0.0	0.0	0.0	0.0	0.0	0.0	126.7	270.0	383.0	500.0	500.0
80歳以上	30	24.3	57.9	10.6	0.0	0.0	0.0	0.0	0.0	0.0	0.0	125.0	180.0	200.0	200.0
(再掲)20歳以上	203	91.8	201.8	14.2	0.0	0.0	0.0	0.0	0.0	0.0	120.0	260.0	500.0	900.0	1500.0
(再掲)65～74歳	70	106.0	223.5	26.7	0.0	0.0	0.0	0.0	0.0	0.0	150.0	310.5	500.0	1500.0	1500.0
(再掲)75歳以上	46	27.5	59.6	8.8	0.0	0.0	0.0	0.0	0.0	0.0	0.0	150.0	180.0	200.0	200.0
総数	272	90.7	173.3	10.5	0.0	0.0	0.0	0.0	0.0	0.0	150.0	300.0	500.0	950.0	1000.0
1～6歳	5	219.0	202.9	90.8	0.0	0.0	0.0	0.0	150.0	150.0	250.0	545.0	545.0	545.0	545.0
7～14歳	11	74.2	107.1	32.3	0.0	0.0	0.0	0.0	0.0	0.0	166.7	250.0	250.0	250.0	250.0
15～19歳	7	78.6	135.0	51.0	0.0	0.0	0.0	0.0	0.0	0.0	250.0	300.0	300.0	300.0	300.0
20～29歳	10	45.0	72.5	22.9	0.0	0.0	0.0	0.0	0.0	0.0	150.0	150.0	150.0	150.0	150.0
30～39歳	20	204.7	325.4	72.8	0.0	0.0	0.0	0.0	0.0	0.0	400.0	740.0	975.0	1000.0	1000.0
40～49歳	19	121.1	158.1	36.3	0.0	0.0	0.0	0.0	0.0	100.0	200.0	500.0	500.0	500.0	500.0
50～59歳	31	65.2	136.7	24.5	0.0	0.0	0.0	0.0	0.0	0.0	100.0	200.0	467.0	562.0	562.0
60～69歳	63	113.8	205.0	25.8	0.0	0.0	0.0	0.0	0.0	0.0	190.0	400.0	482.0	1000.0	1000.0
70～79歳	61	58.7	124.1	15.9	0.0	0.0	0.0	0.0	0.0	0.0	54.0	200.0	260.0	680.0	680.0
80歳以上	45	57.2	116.8	17.4	0.0	0.0	0.0	0.0	0.0	0.0	103.0	150.0	200.0	518.5	518.5
(再掲)20歳以上	249	89.1	175.8	11.1	0.0	0.0	0.0	0.0	0.0	0.0	133.3	300.0	500.0	950.0	1000.0
(再掲)65～74歳	70	61.7	117.4	14.0	0.0	0.0	0.0	0.0	0.0	0.0	100.0	220.0	350.0	482.0	482.0
(再掲)75歳以上	72	57.5	126.4	14.9	0.0	0.0	0.0	0.0	0.0	0.0	100.0	180.0	200.0	680.0	680.0
総数	505	92.3	188.6	8.4	0.0	0.0	0.0	0.0	0.0	0.0	139.4	300.0	500.0	914.0	1500.0
1～6歳	16	130.6	181.9	45.5	0.0	0.0	0.0	0.0	0.0	75.0	150.0	545.0	545.0	545.0	545.0
7～14歳	21	86.5	161.0	35.1	0.0	0.0	0.0	0.0	0.0	0.0	150.0	250.0	500.0	500.0	500.0
15～19歳	16	116.7	256.3	64.1	0.0	0.0	0.0	0.0	0.0	0.0	158.3	300.0	1000.0	1000.0	1000.0
20～29歳	22	145.7	256.5	54.7	0.0	0.0	0.0	0.0	0.0	0.0	150.0	600.0	800.0	825.4	825.4
30～39歳	34	152.7	296.8	50.9	0.0	0.0	0.0	0.0	0.0	0.0	200.0	530.0	950.0	1000.0	1000.0
40～49歳	46	132.3	192.8	28.4	0.0	0.0	0.0	0.0	0.0	0.0	200.0	400.0	500.0	914.0	914.0
50～59歳	54	64.5	139.0	18.9	0.0	0.0	0.0	0.0	0.0	0.0	49.8	200.0	467.0	600.0	600.0
60～69歳	112	110.2	230.9	21.8	0.0	0.0	0.0	0.0	0.0	0.0	131.7	384.9	616.7	1000.0	1500.0
70～79歳	109	66.2	124.9	12.0	0.0	0.0	0.0	0.0	0.0	0.0	100.0	211.0	351.0	500.0	680.0
80歳以上	75	44.1	98.4	11.4	0.0	0.0	0.0	0.0	0.0	0.0	3.0	150.0	200.0	518.5	518.5
(再掲)20歳以上	452	90.3	187.7	8.8	0.0	0.0	0.0	0.0	0.0	0.0	128.0	280.0	500.0	914.0	1500.0
(再掲)65～74歳	140	83.9	179.3	15.2	0.0	0.0	0.0	0.0	0.0	0.0	116.7	260.0	416.8	700.0	1500.0
(再掲)75歳以上	118	45.8	106.2	9.8	0.0	0.0	0.0	0.0	0.0	0.0	3.0	180.0	200.0	518.5	680.0

【攝取量一調味料・香辛料類：食品群92-98 (g)】

性・年齢	人数	平均値	標準偏差	標準誤差	最小値	P1	P5	P10	P25	中央値	P75	P90	P95	P99	最大値
総数	233	66.3	37.7	2.5	7.0	10.7	21.4	25.5	40.9	58.4	84.3	111.1	126.2	209.4	247.2
1～6歳	11	34.9	19.2	5.8	10.7	10.7	10.7	11.3	16.6	38.7	43.2	46.9	76.4	76.4	76.4
7～14歳	10	62.9	25.7	8.1	19.7	19.7	19.7	28.6	42.5	63.4	84.7	93.3	95.0	95.0	95.0
15～19歳	9	71.5	32.5	10.8	24.6	24.6	24.6	24.6	55.4	71.3	89.2	127.3	127.3	127.3	127.3
20～29歳	12	62.2	41.5	12.0	23.9	23.9	23.9	41.0	42.7	49.0	59.2	106.2	177.9	177.9	177.9
30～39歳	14	52.3	24.6	6.6	23.1	23.1	23.1	24.0	29.0	49.5	70.6	78.3	100.9	100.9	100.9
40～49歳	27	61.4	40.1	7.7	7.0	7.0	16.4	19.3	33.6	59.5	73.5	102.9	137.5	195.6	195.6
50～59歳	23	64.1	41.0	8.5	11.0	11.0	25.0	26.8	39.3	56.9	82.3	99.1	114.0	209.4	209.4
60～69歳	49	76.7	35.9	5.1	8.3	8.3	25.3	34.3	48.3	70.1	109.1	125.2	137.3	160.0	160.0
70～79歳	48	75.8	45.8	6.6	23.7	23.7	27.5	31.3	48.5	63.9	90.7	121.0	163.7	247.2	247.2
80歳以上	30	59.7	25.9	4.7	14.2	14.2	24.8	27.9	41.0	54.4	79.4	95.3	109.0	113.1	113.1
(再掲)20歳以上	203	68.0	38.5	2.7	7.0	11.0	23.9	27.5	41.0	59.5	84.4	113.1	126.2	209.4	247.2
(再掲)65～74歳	70	74.6	39.3	4.7	23.7	23.7	27.5	32.5	44.2	63.6	101.8	119.9	137.3	238.4	238.4
(再掲)75歳以上	46	69.9	38.5	5.7	14.2	14.2	26.0	33.7	48.8	60.8	89.0	96.9	113.1	247.2	247.2
総数	272	62.0	36.1	2.2	7.0	12.0	21.6	25.9	37.0	55.1	78.3	98.7	117.7	205.6	271.6
1～6歳	5	26.0	12.2	5.5	7.0	7.0	7.0	7.0	21.4	30.3	33.7	37.7	37.7	37.7	37.7
7～14歳	11	53.2	24.8	7.5	24.1	24.1	24.1	32.1	35.8	47.6	63.1	80.6	112.1	112.1	112.1
15～19歳	7	55.1	25.0	9.5	24.0	24.0	24.0	24.0	32.9	47.0	83.0	91.0	91.0	91.0	91.0
20～29歳	10	53.0	25.5	8.1	15.7	15.7	15.7	23.3	36.7	44.4	79.4	86.6	89.5	89.5	89.5
30～39歳	20	51.0	26.0	5.8	14.2	14.2	14.8	17.7	27.7	53.3	66.9	86.4	95.0	103.4	103.4
40～49歳	19	48.1	41.3	9.5	14.6	14.6	14.6	17.4	26.8	37.4	50.5	87.0	203.6	203.6	203.6
50～59歳	31	73.2	44.6	8.0	22.3	22.3	25.9	30.4	42.3	61.2	88.9	116.1	183.2	205.6	205.6
60～69歳	63	69.5	29.4	3.7	11.9	11.9	21.6	24.6	52.3	68.4	91.5	102.4	115.3	148.2	148.2
70～79歳	61	65.5	38.4	4.9	16.3	16.3	27.5	29.5	44.0	58.4	73.6	96.5	134.6	243.2	243.2
80歳以上	45	59.3	39.4	5.9	24.3	24.3	25.5	28.8	38.0	50.2	66.6	91.8	109.0	271.6	271.6
(再掲)20歳以上	249	63.3	36.7	2.3	11.9	14.2	22.0	26.5	38.0	57.2	79.4	99.7	121.0	205.6	271.6
(再掲)65～74歳	70	69.9	33.5	4.0	12.0	12.0	21.6	26.0	50.5	67.5	89.0	112.2	134.6	169.3	169.3
(再掲)75歳以上	72	59.0	40.3	4.7	16.3	16.3	25.0	28.8	37.6	50.2	66.2	91.5	117.7	271.6	271.6
総数	505	64.0	36.9	1.6	7.0	11.3	21.6	25.5	39.2	56.9	81.2	107.7	121.8	205.6	271.6
1～6歳	16	32.1	17.4	4.4	7.0	7.0	7.0	10.7	19.0	35.1	41.1	46.9	76.4	76.4	76.4
7～14歳	21	57.8	25.1	5.5	19.7	19.7	24.1	32.1	41.3	50.1	80.6	91.5	95.0	112.1	112.1
15～19歳	16	64.3	29.7	7.4	24.0	24.0	24.0	24.6	38.9	66.9	88.0	91.0	127.3	127.3	127.3
20～29歳	22	58.0	34.7	7.4	15.7	15.7	23.9	30.8	39.3	49.0	69.0	89.5	106.2	177.9	177.9
30～39歳	34	51.5	25.1	4.3	14.2	14.2	15.4	22.0	29.0	52.2	70.2	86.2	100.9	103.4	103.4
40～49歳	46	55.9	40.6	6.0	7.0	7.0	16.4	19.3	31.6	45.7	66.3	97.2	137.5	203.6	203.6
50～59歳	54	69.3	42.9	5.8	11.0	11.0	25.0	28.6	40.9	58.6	84.0	114.0	183.2	209.4	209.4
60～69歳	112	72.6	32.4	3.1	8.3	11.9	23.7	33.5	51.8	68.4	94.6	115.1	125.2	152.7	160.0
70～79歳	109	70.0	42.0	4.0	16.3	19.0	27.5	30.7	45.5	60.6	81.8	115.6	163.7	243.2	247.2
80歳以上	75	59.5	34.5	4.0	14.2	14.2	24.8	28.8	38.0	50.9	67.7	93.8	109.0	271.6	271.6
(再掲)20歳以上	452	65.4	37.6	1.8	7.0	12.0	23.2	26.8	40.9	58.2	81.8	109.0	125.1	209.4	271.6
(再掲)65～74歳	140	72.2	36.5	3.1	12.0	14.2	24.5	31.1	46.6	66.2	94.6	116.5	135.9	169.3	238.4
(再掲)75歳以上	118	63.3	39.8	3.7	14.2	16.3	25.0	29.5	42.4	54.4	71.4	93.8	117.7	247.2	271.6

【摂取量一調味料：食品群92-97(g)】

性・年齢		人数	平均値	標準偏差	標準誤差	最小値	P1	P5	P10	P25	中央値	P75	P90	P95	P99	最大値
総数		233	66.0	37.6	2.5	5.0	10.7	21.2	25.5	40.8	58.4	84.2	111.1	125.2	205.0	247.2
1～6歳		11	34.7	19.1	5.8	10.7	10.7	10.7	11.3	16.6	38.5	42.6	46.3	76.4	76.4	76.4
7～14歳		10	62.1	25.8	8.1	19.1	19.1	19.1	28.3	42.5	63.3	83.9	92.4	95.0	95.0	95.0
15～19歳		9	71.3	32.4	10.8	24.6	24.6	24.6	24.6	55.4	71.3	88.8	127.3	127.3	127.3	127.3
20～29歳		12	61.2	40.8	11.8	23.9	23.9	23.9	38.2	41.1	49.0	59.0	106.2	173.9	173.9	173.9
30～39歳		14	51.8	24.8	6.6	23.1	23.1	23.1	24.0	28.0	47.0	70.2	78.3	100.9	100.9	100.9
40～49歳		27	61.0	40.2	7.7	5.0	5.0	16.4	19.2	33.6	59.5	73.5	102.8	137.5	194.8	194.8
50～59歳		23	63.4	40.0	8.3	11.0	11.0	25.0	26.8	39.3	56.9	79.8	98.7	114.0	205.0	205.0
60～69歳		49	76.3	35.9	5.1	8.3	8.3	25.3	34.3	48.3	70.1	109.1	125.2	137.3	158.5	158.5
70～79歳		48	75.7	45.8	6.6	23.7	23.7	27.5	31.3	48.5	63.9	90.7	121.0	163.7	247.2	247.2
80歳以上		30	59.5	25.8	4.7	14.2	14.2	24.8	27.9	41.0	54.3	76.1	95.3	108.9	113.1	113.1
(再掲)20歳以上		203	67.6	38.4	2.7	5.0	11.0	23.7	27.5	41.0	59.5	84.4	113.1	125.2	205.0	247.2
(再掲)65～74歳		70	74.3	39.3	4.7	23.7	23.7	27.5	32.5	43.6	63.6	101.8	119.8	137.3	238.4	238.4
(再掲)75歳以上		46	69.8	38.5	5.7	14.2	14.2	26.0	33.7	48.8	60.4	88.6	96.9	113.1	247.2	247.2
総数		272	61.8	36.1	2.2	7.0	12.0	21.6	25.5	36.8	54.9	77.7	98.2	117.7	205.6	271.6
1～6歳		5	26.0	12.2	5.5	7.0	7.0	7.0	7.0	21.4	30.1	33.7	37.7	37.7	37.7	37.7
7～14歳		11	52.9	24.7	7.5	24.1	24.1	24.1	30.6	35.6	47.6	63.1	80.0	111.5	111.5	111.5
15～19歳		7	54.8	24.9	9.4	24.0	24.0	24.0	24.0	32.9	47.0	83.0	91.0	91.0	91.0	91.0
20～29歳		10	52.8	25.2	8.0	15.7	15.7	15.7	23.3	36.7	44.4	79.4	85.6	89.5	89.5	89.5
30～39歳		20	50.7	26.2	5.9	14.2	14.2	14.8	16.7	26.7	53.3	66.6	86.4	95.0	103.4	103.4
40～49歳		19	47.6	40.9	9.4	14.5	14.5	14.5	17.4	26.8	37.3	50.5	79.3	203.6	203.6	203.6
50～59歳		31	72.9	44.4	8.0	22.3	22.3	25.9	30.4	39.6	61.2	88.8	116.1	180.1	205.6	205.6
60～69歳		63	69.2	29.4	3.7	11.9	11.9	21.6	24.6	51.3	67.9	91.5	102.4	114.5	148.2	148.2
70～79歳		61	65.4	38.4	4.9	16.3	16.3	27.5	29.5	44.0	58.4	73.6	96.5	134.6	243.2	243.2
80歳以上		45	59.0	39.4	5.9	24.3	24.3	25.5	28.8	38.0	50.2	66.5	91.8	108.9	271.6	271.6
(再掲)20歳以上		249	63.1	36.7	2.3	11.9	14.2	22.0	25.9	38.0	56.7	78.7	99.7	121.0	205.6	271.6
(再掲)65～74歳		70	69.8	33.5	4.0	12.0	12.0	21.6	26.0	50.5	67.3	89.0	111.8	134.6	169.2	169.2
(再掲)75歳以上		72	58.8	40.3	4.7	16.3	16.3	25.0	28.8	37.1	49.8	66.2	91.5	117.7	271.6	271.6
総数		505	63.7	36.8	1.6	5.0	11.3	21.4	25.5	39.0	56.7	80.1	107.7	121.0	205.0	271.6
1～6歳		16	32.0	17.4	4.3	7.0	7.0	7.0	10.7	19.0	35.1	40.7	46.3	76.4	76.4	76.4
7～14歳		21	57.3	25.0	5.5	19.1	19.1	24.1	30.6	41.1	49.5	80.0	89.9	95.0	111.5	111.5
15～19歳		16	64.1	29.6	7.4	24.0	24.0	24.0	24.6	38.9	66.0	87.7	91.0	127.3	127.3	127.3
20～29歳		22	57.4	34.1	7.3	15.7	15.7	23.9	30.8	38.2	49.0	69.0	89.5	106.2	173.9	173.9
30～39歳		34	51.2	25.3	4.3	14.2	14.2	15.4	22.0	28.0	52.2	70.0	86.2	100.9	103.4	103.4
40～49歳		46	55.5	40.6	6.0	5.0	5.0	16.4	19.2	31.6	45.6	66.3	97.2	137.5	203.6	203.6
50～59歳		54	68.9	42.5	5.8	11.0	11.0	25.0	28.6	39.6	58.6	84.0	114.0	180.1	205.6	205.6
60～69歳		112	72.3	32.4	3.1	8.3	11.9	22.4	33.5	50.3	68.1	94.5	114.5	125.2	152.7	158.5
70～79歳		109	69.9	42.0	4.0	16.3	19.0	27.5	30.5	45.5	60.6	81.8	115.1	163.7	243.2	247.2
80歳以上		75	59.2	34.4	4.0	14.2	14.2	24.8	28.8	38.0	50.9	67.7	93.8	108.9	271.6	271.6
(再掲)20歳以上		452	65.1	37.5	1.8	5.0	12.0	22.4	26.8	40.5	58.2	81.1	108.9	123.6	205.6	271.6
(再掲)65～74歳		140	72.0	36.4	3.1	12.0	14.2	24.5	31.1	45.9	65.7	94.5	116.3	135.9	169.2	238.4
(再掲)75歳以上		118	63.1	39.8	3.7	14.2	16.3	25.0	29.5	42.4	54.3	70.1	93.8	117.7	247.2	271.6

【摂取量—ソース：食品群92(g)】

性・年齢	人数	平均値	標準偏差	標準誤差	最小値	P1	P5	P10	P25	中央値	P75	P90	P95	P99	最大値
総数	233	1.3	3.8	0.3	0.0	0.0	0.0	0.0	0.0	0.0	0.0	3.0	10.0	20.0	26.7
1～6歳	11	1.5	3.0	0.9	0.0	0.0	0.0	0.0	0.0	0.0	3.0	3.0	10.0	10.0	10.0
7～14歳	10	2.1	4.9	1.5	0.0	0.0	0.0	0.0	0.0	0.0	2.0	9.3	15.6	15.6	15.6
15～19歳	9	1.3	2.2	0.7	0.0	0.0	0.0	0.0	0.0	0.0	3.0	6.0	6.0	6.0	6.0
20～29歳	12	0.5	1.7	0.5	0.0	0.0	0.0	0.0	0.0	0.0	0.0	0.0	6.0	6.0	6.0
30～39歳	14	3.6	6.9	1.8	0.0	0.0	0.0	0.0	0.0	0.0	2.8	12.6	22.5	22.5	22.5
40～49歳	27	1.0	3.4	0.7	0.0	0.0	0.0	0.0	0.0	0.0	0.0	2.4	5.0	17.3	17.3
50～59歳	23	0.6	1.9	0.4	0.0	0.0	0.0	0.0	0.0	0.0	0.0	1.2	5.0	8.0	8.0
60～69歳	49	1.8	5.3	0.8	0.0	0.0	0.0	0.0	0.0	0.0	0.0	6.0	15.0	26.7	26.7
70～79歳	48	1.1	3.1	0.5	0.0	0.0	0.0	0.0	0.0	0.0	0.0	5.7	6.0	16.9	16.9
80歳以上	30	0.3	1.2	0.2	0.0	0.0	0.0	0.0	0.0	0.0	0.0	0.0	3.0	6.0	6.0
(再掲)20歳以上	203	1.2	3.9	0.3	0.0	0.0	0.0	0.0	0.0	0.0	0.0	3.0	8.0	20.0	26.7
(再掲)65～74歳	70	1.6	4.7	0.6	0.0	0.0	0.0	0.0	0.0	0.0	0.0	5.9	10.8	26.7	26.7
(再掲)75歳以上	46	0.7	2.8	0.4	0.0	0.0	0.0	0.0	0.0	0.0	0.0	0.0	5.9	16.9	16.9
総数	272	1.2	3.6	0.2	0.0	0.0	0.0	0.0	0.0	0.0	0.0	3.0	11.3	17.3	24.1
1～6歳	5	0.4	0.9	0.4	0.0	0.0	0.0	0.0	0.0	0.0	0.0	2.0	2.0	2.0	2.0
7～14歳	11	1.6	3.4	1.0	0.0	0.0	0.0	0.0	0.0	0.0	2.0	2.0	11.4	11.4	11.4
15～19歳	7	0.1	0.4	0.1	0.0	0.0	0.0	0.0	0.0	0.0	0.0	1.0	1.0	1.0	1.0
20～29歳	10	2.5	7.6	2.4	0.0	0.0	0.0	0.0	0.0	0.0	0.0	12.6	24.1	24.1	24.1
30～39歳	20	2.3	5.6	1.2	0.0	0.0	0.0	0.0	0.0	0.0	0.0	12.8	17.6	18.0	18.0
40～49歳	19	1.8	4.1	0.9	0.0	0.0	0.0	0.0	0.0	0.0	0.0	10.0	14.5	14.5	14.5
50～59歳	31	1.4	3.9	0.7	0.0	0.0	0.0	0.0	0.0	0.0	0.0	5.0	13.0	13.3	13.3
60～69歳	63	0.8	2.8	0.4	0.0	0.0	0.0	0.0	0.0	0.0	0.0	2.0	3.0	17.3	17.3
70～79歳	61	0.8	2.6	0.3	0.0	0.0	0.0	0.0	0.0	0.0	0.0	0.0	6.0	12.1	12.1
80歳以上	45	1.2	3.6	0.5	0.0	0.0	0.0	0.0	0.0	0.0	0.0	4.0	11.3	15.0	15.0
(再掲)20歳以上	249	1.2	3.7	0.2	0.0	0.0	0.0	0.0	0.0	0.0	0.0	4.0	11.3	17.3	24.1
(再掲)65～74歳	70	0.5	2.5	0.3	0.0	0.0	0.0	0.0	0.0	0.0	0.0	0.0	3.0	17.3	17.3
(再掲)75歳以上	72	1.2	3.4	0.4	0.0	0.0	0.0	0.0	0.0	0.0	0.0	5.9	11.3	15.0	15.0
総数	505	1.2	3.7	0.2	0.0	0.0	0.0	0.0	0.0	0.0	0.0	3.0	10.0	17.3	26.7
1～6歳	16	1.2	2.6	0.6	0.0	0.0	0.0	0.0	0.0	0.0	1.5	3.0	10.0	10.0	10.0
7～14歳	21	1.8	4.1	0.9	0.0	0.0	0.0	0.0	0.0	0.0	2.0	3.0	11.4	15.6	15.6
15～19歳	16	0.8	1.7	0.4	0.0	0.0	0.0	0.0	0.0	0.0	0.5	3.0	6.0	6.0	6.0
20～29歳	22	1.4	5.2	1.1	0.0	0.0	0.0	0.0	0.0	0.0	0.0	1.0	6.0	24.1	24.1
30～39歳	34	2.9	6.1	1.0	0.0	0.0	0.0	0.0	0.0	0.0	1.3	12.6	18.0	22.5	22.5
40～49歳	46	1.3	3.7	0.5	0.0	0.0	0.0	0.0	0.0	0.0	0.0	5.0	10.0	17.3	17.3
50～59歳	54	1.1	3.2	0.4	0.0	0.0	0.0	0.0	0.0	0.0	0.0	5.0	12.0	13.3	13.3
60～69歳	112	1.2	4.1	0.4	0.0	0.0	0.0	0.0	0.0	0.0	0.0	2.8	10.8	20.0	26.7
70～79歳	109	0.9	2.8	0.3	0.0	0.0	0.0	0.0	0.0	0.0	0.0	5.7	6.0	12.1	16.9
80歳以上	75	0.9	2.9	0.3	0.0	0.0	0.0	0.0	0.0	0.0	0.0	2.4	10.0	15.0	15.0
(再掲)20歳以上	452	1.2	3.8	0.2	0.0	0.0	0.0	0.0	0.0	0.0	0.0	3.0	10.0	18.0	26.7
(再掲)65～74歳	140	1.1	3.8	0.3	0.0	0.0	0.0	0.0	0.0	0.0	0.0	2.8	8.0	20.0	26.7
(再掲)75歳以上	118	1.0	3.2	0.3	0.0	0.0	0.0	0.0	0.0	0.0	0.0	4.0	10.0	15.0	16.9

【摂取量一しよゆゆ：食品群93(g)】

性・年齢	人数	平均値	標準偏差	標準誤差	最小値	P1	P5	P10	P25	中央値	P75	P90	P95	P99	最大値
総数	233	11.5	11.0	0.7	0.0	0.0	0.0	0.0	3.3	9.0	16.7	25.0	35.3	50.7	68.8
1～6歳	11	8.3	9.5	2.9	1.0	1.0	1.0	1.3	2.8	4.9	9.1	11.2	35.0	35.0	35.0
7～14歳	10	11.3	8.4	2.6	3.0	3.0	3.0	3.0	3.7	9.2	16.2	23.9	29.8	29.8	29.8
15～19歳	9	11.1	13.7	4.6	0.0	0.0	0.0	0.0	2.4	5.1	12.8	44.2	44.2	44.2	44.2
20～29歳	12	5.2	6.3	1.8	0.0	0.0	0.0	0.0	0.0	4.9	7.1	11.7	21.0	21.0	21.0
30～39歳	14	11.2	8.7	2.3	0.0	0.0	0.0	0.0	5.0	10.2	14.5	19.5	32.8	32.8	32.8
40～49歳	27	11.3	11.1	2.1	0.0	0.0	0.0	0.0	1.9	7.5	21.0	29.5	33.8	36.0	36.0
50～59歳	23	12.6	9.6	2.0	0.0	0.0	0.0	0.0	5.2	10.5	19.4	23.7	30.5	35.3	35.3
60～69歳	49	14.2	13.2	1.9	0.0	0.0	0.0	2.5	5.0	12.0	18.0	37.8	38.5	68.8	68.8
70～79歳	48	11.1	10.8	1.6	0.0	0.0	0.0	0.0	2.5	9.8	16.7	22.5	35.5	51.0	51.0
80歳以上	30	10.7	11.0	2.0	0.0	0.0	0.0	0.0	3.0	7.3	15.0	24.5	30.4	50.7	50.7
(再掲)20歳以上	203	11.7	11.1	0.8	0.0	0.0	0.0	0.0	3.3	9.2	17.0	25.0	35.3	50.7	68.8
(再掲)65～74歳	70	13.3	13.1	1.6	0.0	0.0	0.0	0.1	4.5	10.2	18.0	31.9	38.7	68.8	68.8
(再掲)75歳以上	46	10.7	10.5	1.6	0.0	0.0	0.0	0.0	3.0	8.5	16.7	24.0	30.4	50.7	50.7
総数	272	10.4	11.1	0.7	0.0	0.0	0.0	0.0	3.0	7.0	15.0	23.8	37.0	51.0	60.6
1～6歳	5	4.4	4.2	1.9	0.0	0.0	0.0	0.0	2.0	3.7	5.0	11.2	11.2	11.2	11.2
7～14歳	11	9.1	6.6	2.0	3.7	3.7	3.7	3.7	3.9	6.3	10.8	21.1	22.1	22.1	22.1
15～19歳	7	10.7	16.6	6.3	0.0	0.0	0.0	0.0	0.0	2.0	17.7	45.4	45.4	45.4	45.4
20～29歳	10	7.8	10.8	3.4	0.0	0.0	0.0	0.8	3.0	4.2	6.7	24.3	37.0	37.0	37.0
30～39歳	20	8.4	10.2	2.3	0.0	0.0	0.0	0.0	0.0	5.0	15.4	17.4	28.8	40.0	40.0
40～49歳	19	8.3	9.3	2.1	0.0	0.0	0.0	0.0	1.9	5.1	12.2	23.8	32.8	32.8	32.8
50～59歳	31	9.2	8.8	1.6	0.0	0.0	0.0	0.0	3.0	6.0	13.7	19.4	28.4	37.5	37.5
60～69歳	63	12.6	13.4	1.7	0.0	0.0	0.0	0.0	3.0	7.9	19.6	28.4	41.0	60.0	60.0
70～79歳	61	11.4	11.0	1.4	0.0	0.0	0.0	0.0	3.3	8.5	15.0	25.5	37.5	42.0	42.0
80歳以上	45	10.0	10.8	1.6	0.0	0.0	0.0	0.0	3.0	8.0	12.0	20.6	23.0	60.6	60.6
(再掲)20歳以上	249	10.5	11.2	0.7	0.0	0.0	0.0	0.0	3.0	7.0	15.0	24.0	37.0	51.0	60.6
(再掲)65～74歳	70	13.4	13.6	1.6	0.0	0.0	0.0	0.0	3.0	7.5	22.0	34.0	38.7	60.0	60.0
(再掲)75歳以上	72	10.2	10.4	1.2	0.0	0.0	0.0	0.0	3.2	8.3	12.8	22.6	25.5	60.6	60.6
総数	505	10.9	11.1	0.5	0.0	0.0	0.0	0.0	3.0	8.0	15.8	24.0	35.5	50.7	68.8
1～6歳	16	7.1	8.3	2.1	0.0	0.0	0.0	1.0	2.4	4.8	9.1	11.2	35.0	35.0	35.0
7～14歳	21	10.1	7.4	1.6	3.0	3.0	3.0	3.7	3.9	8.1	12.8	21.1	22.1	29.8	29.8
15～19歳	16	10.9	14.5	3.6	0.0	0.0	0.0	0.0	1.8	5.0	15.2	44.2	45.4	45.4	45.4
20～29歳	22	6.4	8.5	1.8	0.0	0.0	0.0	0.0	0.0	4.3	6.7	11.7	21.0	37.0	37.0
30～39歳	34	9.6	9.5	1.6	0.0	0.0	0.0	0.0	0.0	8.8	15.1	17.9	32.8	40.0	40.0
40～49歳	46	10.0	10.4	1.5	0.0	0.0	0.0	0.0	1.9	6.5	15.4	26.9	32.8	36.0	36.0
50～59歳	54	10.7	9.2	1.3	0.0	0.0	0.0	0.0	4.7	8.8	17.0	22.5	30.5	37.5	37.5
60～69歳	112	13.3	13.3	1.3	0.0	0.0	0.0	0.0	3.3	9.6	18.3	28.5	41.0	60.0	68.8
70～79歳	109	11.3	10.8	1.0	0.0	0.0	0.0	0.0	3.0	9.0	16.2	25.0	37.5	42.0	51.0
80歳以上	75	10.3	10.8	1.2	0.0	0.0	0.0	0.0	3.0	7.5	14.7	22.1	30.4	60.6	60.6
(再掲)20歳以上	452	11.0	11.2	0.5	0.0	0.0	0.0	0.0	3.0	8.0	16.1	24.0	35.5	51.0	68.8
(再掲)65～74歳	140	13.3	13.3	1.1	0.0	0.0	0.0	0.0	3.3	9.8	18.9	34.0	38.7	60.0	68.8
(再掲)75歳以上	118	10.4	10.4	1.0	0.0	0.0	0.0	0.0	3.0	8.3	14.7	23.0	30.4	50.7	60.6

【摂取量一塩：食品群94 (g)】

	性・年齢	人数	平均値	標準偏差	標準誤差	最小値	P1	P5	P10	P25	中央値	P75	P90	P95	P99	最大値
	総数	233	1.0	1.2	0.1	0.0	0.0	0.0	0.0	0.2	0.6	1.4	2.6	3.6	5.6	6.4
	1～6歳	11	0.6	0.5	0.2	0.1	0.1	0.1	0.1	0.3	0.4	0.7	1.3	1.7	1.7	1.7
	7～14歳	10	1.1	0.7	0.2	0.1	0.1	0.1	0.2	0.4	1.3	1.8	1.9	1.9	1.9	1.9
	15～19歳	9	2.0	1.6	0.5	0.5	0.5	0.5	0.5	0.8	1.5	3.0	5.1	5.1	5.1	5.1
	20～29歳	12	1.1	1.0	0.3	0.0	0.0	0.0	0.0	0.4	0.8	1.4	3.0	3.0	3.0	3.0
	30～39歳	14	0.7	1.2	0.3	0.0	0.0	0.0	0.0	0.0	0.5	0.9	1.2	4.6	4.6	4.6
	40～49歳	27	1.4	1.4	0.3	0.0	0.0	0.0	0.0	0.3	1.0	1.8	3.6	4.3	5.6	5.6
	50～59歳	23	1.3	1.7	0.4	0.0	0.0	0.0	0.0	0.3	0.7	2.0	3.4	5.3	6.4	6.4
	60～69歳	49	1.0	1.1	0.2	0.0	0.0	0.0	0.0	0.3	0.6	1.5	2.8	3.1	4.3	4.3
	70～79歳	48	0.9	1.1	0.2	0.0	0.0	0.0	0.0	0.0	0.6	1.3	2.5	3.5	4.3	4.3
	80歳以上	30	0.8	1.2	0.2	0.0	0.0	0.0	0.0	0.0	0.5	0.9	2.1	2.2	6.3	6.3
	(再掲)20歳以上	203	1.0	1.2	0.1	0.0	0.0	0.0	0.0	0.1	0.6	1.4	2.6	3.6	5.6	6.4
	(再掲)65～74歳	70	1.0	1.0	0.1	0.0	0.0	0.0	0.0	0.3	0.7	1.4	2.6	3.1	4.3	4.3
	(再掲)75歳以上	46	0.8	1.2	0.2	0.0	0.0	0.0	0.0	0.0	0.5	0.9	2.2	2.5	6.3	6.3
	総数	272	0.8	0.9	0.1	0.0	0.0	0.0	0.0	0.0	0.5	1.0	2.1	3.0	3.6	4.1
	1～6歳	5	0.7	1.1	0.5	0.0	0.0	0.0	0.0	0.2	0.2	0.5	2.7	2.7	2.7	2.7
	7～14歳	11	0.5	0.4	0.1	0.2	0.2	0.2	0.2	0.2	0.2	1.0	1.0	1.1	1.1	1.1
	15～19歳	7	0.9	0.9	0.3	0.0	0.0	0.0	0.0	0.0	0.8	2.0	2.1	2.1	2.1	2.1
	20～29歳	10	0.8	1.0	0.3	0.0	0.0	0.0	0.0	0.3	0.4	0.8	2.5	3.0	3.0	3.0
	30～39歳	20	0.6	0.9	0.2	0.0	0.0	0.0	0.0	0.1	0.2	0.8	1.9	2.9	3.3	3.3
	40～49歳	19	0.8	0.9	0.2	0.0	0.0	0.0	0.0	0.0	0.5	1.5	2.0	3.0	3.0	3.0
	50～59歳	31	0.7	0.9	0.2	0.0	0.0	0.0	0.0	0.0	0.3	1.1	1.9	3.0	3.3	3.3
	60～69歳	63	0.8	0.9	0.1	0.0	0.0	0.0	0.0	0.0	0.5	1.0	2.3	2.8	3.6	3.6
	70～79歳	61	0.7	0.9	0.1	0.0	0.0	0.0	0.0	0.0	0.5	0.9	1.9	2.2	4.1	4.1
	80歳以上	45	1.0	1.0	0.2	0.0	0.0	0.0	0.0	0.3	0.8	1.4	2.4	3.2	4.0	4.0
	(再掲)20歳以上	249	0.8	0.9	0.1	0.0	0.0	0.0	0.0	0.0	0.5	1.0	2.1	3.0	3.6	4.1
	(再掲)65～74歳	70	0.6	0.8	0.1	0.0	0.0	0.0	0.0	0.0	0.3	1.0	1.9	2.0	3.6	3.6
	(再掲)75歳以上	72	0.9	1.0	0.1	0.0	0.0	0.0	0.0	0.2	0.6	1.1	2.4	3.2	4.1	4.1
	総数	505	0.9	1.1	0.0	0.0	0.0	0.0	0.0	0.1	0.5	1.2	2.4	3.1	4.6	6.4
	1～6歳	16	0.6	0.7	0.2	0.0	0.0	0.0	0.1	0.2	0.4	0.7	1.7	2.7	2.7	2.7
	7～14歳	21	0.8	0.6	0.1	0.1	0.1	0.2	0.2	0.2	0.6	1.2	1.8	1.8	1.9	1.9
	15～19歳	16	1.5	1.4	0.4	0.0	0.0	0.0	0.0	0.5	1.1	2.1	3.8	5.1	5.1	5.1
	20～29歳	22	0.9	1.0	0.2	0.0	0.0	0.0	0.0	0.3	0.6	1.2	3.0	3.0	3.0	3.0
	30～39歳	34	0.7	1.0	0.2	0.0	0.0	0.0	0.0	0.1	0.3	0.9	1.3	3.3	4.6	4.6
	40～49歳	46	1.1	1.2	0.2	0.0	0.0	0.0	0.0	0.2	0.9	1.7	2.7	3.6	5.6	5.6
	50～59歳	54	1.0	1.3	0.2	0.0	0.0	0.0	0.0	0.0	0.5	1.3	3.0	3.4	6.4	6.4
	60～69歳	112	0.9	1.0	0.1	0.0	0.0	0.0	0.0	0.2	0.5	1.3	2.4	3.0	3.9	4.3
	70～79歳	109	0.8	1.0	0.1	0.0	0.0	0.0	0.0	0.0	0.5	1.0	2.3	2.6	4.1	4.3
	80歳以上	75	0.9	1.1	0.1	0.0	0.0	0.0	0.0	0.1	0.6	1.3	2.3	3.2	6.3	6.3
	(再掲)20歳以上	452	0.9	1.1	0.1	0.0	0.0	0.0	0.0	0.1	0.5	1.2	2.4	3.1	4.6	6.4
	(再掲)65～74歳	140	0.8	0.9	0.1	0.0	0.0	0.0	0.0	0.0	0.5	1.2	2.3	2.7	3.9	4.3
	(再掲)75歳以上	118	0.8	1.1	0.1	0.0	0.0	0.0	0.0	0.0	0.5	1.0	2.3	3.2	4.1	6.3

【摂取量—マヨネーズ：食品群95(g)】

	性・年齢	人数	平均値	標準偏差	標準誤差	最小値	P1	P5	P10	P25	中央値	P75	P90	P95	P99	最大値	
男性	総数	233	3.2	6.7	0.4	0.0	0.0	0.0	0.0	0.0	0.0	4.0	12.0	16.0	24.0	64.3	
	1～6歳	11	2.0	3.6	1.1	0.0	0.0	0.0	0.0	0.0	0.0	5.0	8.6	8.6	8.6	8.6	
	7～14歳	10	0.7	1.5	0.5	0.0	0.0	0.0	0.0	0.0	0.0	0.0	3.5	3.6	3.6	3.6	
	15～19歳	9	5.4	6.7	2.2	0.0	0.0	0.0	0.0	0.0	3.3	6.3	20.0	20.0	20.0	20.0	
	20～29歳	12	3.9	7.9	2.3	0.0	0.0	0.0	0.0	0.0	0.0	4.5	6.0	28.0	28.0	28.0	
	30～39歳	14	1.7	3.9	1.0	0.0	0.0	0.0	0.0	0.0	0.0	0.0	9.2	12.0	12.0	12.0	
	40～49歳	27	2.1	3.7	0.7	0.0	0.0	0.0	0.0	0.0	0.0	3.4	6.7	12.0	13.6	13.6	
	50～59歳	23	4.4	7.1	1.5	0.0	0.0	0.0	0.0	0.0	0.0	0.0	9.7	17.0	17.2	24.0	24.0
	60～69歳	49	2.8	4.8	0.7	0.0	0.0	0.0	0.0	0.0	0.0	0.0	3.0	12.0	14.7	16.0	16.0
	70～79歳	48	4.2	10.3	1.5	0.0	0.0	0.0	0.0	0.0	0.0	0.0	5.9	12.0	16.0	64.3	64.3
	80歳以上	30	3.2	6.2	1.1	0.0	0.0	0.0	0.0	0.0	0.0	0.0	4.0	13.5	18.0	22.7	22.7
	(再掲)20歳以上	203	3.3	6.9	0.5	0.0	0.0	0.0	0.0	0.0	0.0	0.0	4.0	12.0	16.0	24.0	64.3
	(再掲)65～74歳	70	4.2	9.1	1.1	0.0	0.0	0.0	0.0	0.0	0.0	0.0	6.0	13.1	16.0	64.3	64.3
(再掲)75歳以上	46	2.4	5.2	0.8	0.0	0.0	0.0	0.0	0.0	0.0	0.0	3.1	11.0	15.0	22.7	22.7	
総数	272	3.2	6.4	0.4	0.0	0.0	0.0	0.0	0.0	0.0	0.0	4.7	11.0	16.0	24.0	59.8	
女性	1～6歳	5	1.6	3.6	1.6	0.0	0.0	0.0	0.0	0.0	0.0	0.0	8.0	8.0	8.0	8.0	
	7～14歳	11	1.8	2.8	0.9	0.0	0.0	0.0	0.0	0.0	0.0	3.6	4.3	8.6	8.6	8.6	
	15～19歳	7	2.1	3.1	1.2	0.0	0.0	0.0	0.0	0.0	0.0	4.0	8.0	8.0	8.0	8.0	
	20～29歳	10	3.3	8.8	2.8	0.0	0.0	0.0	0.0	0.0	0.0	0.0	16.4	28.0	28.0	28.0	
	30～39歳	20	2.9	4.4	1.0	0.0	0.0	0.0	0.0	0.0	0.0	0.0	5.5	10.9	12.0	12.0	
	40～49歳	19	2.1	3.7	0.9	0.0	0.0	0.0	0.0	0.0	0.0	0.0	4.0	10.0	12.0	12.0	
	50～59歳	31	4.9	7.5	1.3	0.0	0.0	0.0	0.0	0.0	0.0	10.0	18.7	22.0	24.0	24.0	
	60～69歳	63	3.2	5.5	0.7	0.0	0.0	0.0	0.0	0.0	0.0	0.0	5.0	12.0	15.8	24.0	24.0
	70～79歳	61	3.3	8.7	1.1	0.0	0.0	0.0	0.0	0.0	0.0	0.0	3.1	11.0	12.0	59.8	59.8
	80歳以上	45	3.3	5.6	0.8	0.0	0.0	0.0	0.0	0.0	0.0	0.0	4.0	14.7	18.0	19.0	19.0
	(再掲)20歳以上	249	3.4	6.6	0.4	0.0	0.0	0.0	0.0	0.0	0.0	0.0	5.0	12.0	16.0	24.0	59.8
	(再掲)65～74歳	70	3.3	8.4	1.0	0.0	0.0	0.0	0.0	0.0	0.0	0.0	3.1	11.0	16.0	59.8	59.8
	(再掲)75歳以上	72	2.9	5.1	0.6	0.0	0.0	0.0	0.0	0.0	0.0	0.0	4.2	11.0	16.0	19.0	19.0
総数	505	3.2	6.5	0.3	0.0	0.0	0.0	0.0	0.0	0.0	0.0	4.3	12.0	16.0	24.0	64.3	
総数	1～6歳	16	1.9	3.5	0.9	0.0	0.0	0.0	0.0	0.0	0.0	2.5	8.6	8.6	8.6	8.6	
	7～14歳	21	1.3	2.3	0.5	0.0	0.0	0.0	0.0	0.0	0.0	3.0	3.6	4.3	8.6	8.6	
	15～19歳	16	4.0	5.5	1.4	0.0	0.0	0.0	0.0	0.0	2.7	5.4	12.0	20.0	20.0	20.0	
	20～29歳	22	3.6	8.1	1.7	0.0	0.0	0.0	0.0	0.0	0.0	4.0	6.0	23.0	28.0	28.0	
	30～39歳	34	2.4	4.2	0.7	0.0	0.0	0.0	0.0	0.0	0.0	4.8	9.7	12.0	12.0	12.0	
	40～49歳	46	2.1	3.7	0.5	0.0	0.0	0.0	0.0	0.0	0.0	3.4	6.7	12.0	13.6	13.6	
	50～59歳	54	4.7	7.2	1.0	0.0	0.0	0.0	0.0	0.0	0.0	10.0	17.2	22.0	24.0	24.0	
	60～69歳	112	3.0	5.2	0.5	0.0	0.0	0.0	0.0	0.0	0.0	0.0	5.0	12.0	15.0	16.5	24.0
	70～79歳	109	3.7	9.4	0.9	0.0	0.0	0.0	0.0	0.0	0.0	0.0	5.8	12.0	16.0	59.8	64.3
	80歳以上	75	3.3	5.8	0.7	0.0	0.0	0.0	0.0	0.0	0.0	0.0	4.0	14.7	18.0	22.7	22.7
	(再掲)20歳以上	452	3.3	6.8	0.3	0.0	0.0	0.0	0.0	0.0	0.0	0.0	4.8	12.0	16.0	24.0	64.3
	(再掲)65～74歳	140	3.8	8.8	0.7	0.0	0.0	0.0	0.0	0.0	0.0	0.0	5.0	12.0	16.0	59.8	64.3
	(再掲)75歳以上	118	2.7	5.1	0.5	0.0	0.0	0.0	0.0	0.0	0.0	0.0	4.0	11.0	16.0	19.0	22.7

【摂取量—味噌：食品群96(g)】

性・年齢	人数	平均値	標準偏差	標準誤差	最小値	P1	P5	P10	P25	中央値	P75	P90	P95	P99	最大値
総数	233	14.0	12.6	0.8	0.0	0.0	0.0	0.0	4.5	12.0	20.0	31.6	39.6	56.0	59.0
1～6歳	11	8.1	8.0	2.4	0.0	0.0	0.0	0.0	0.0	6.0	15.5	15.6	22.0	22.0	22.0
7～14歳	10	18.1	18.3	5.8	0.0	0.0	0.0	0.0	0.0	15.9	23.9	45.6	59.0	59.0	59.0
15～19歳	9	16.8	16.3	5.4	6.8	6.8	6.8	6.8	8.0	12.0	16.0	59.0	59.0	59.0	59.0
20～29歳	12	12.6	10.9	3.1	0.0	0.0	0.0	0.0	1.1	11.6	20.8	28.0	29.7	29.7	29.7
30～39歳	14	7.2	9.9	2.7	0.0	0.0	0.0	0.0	0.0	1.5	13.5	18.0	33.0	33.0	33.0
40～49歳	27	9.3	9.8	1.9	0.0	0.0	0.0	0.0	0.0	8.0	12.5	24.0	30.0	36.5	36.5
50～59歳	23	14.9	12.2	2.5	0.0	0.0	0.0	0.0	0.0	14.0	23.6	30.0	31.6	41.7	41.7
60～69歳	49	13.1	10.6	1.5	0.0	0.0	0.0	0.0	7.2	12.0	16.0	27.8	38.0	42.0	42.0
70～79歳	48	17.0	12.2	1.8	0.0	0.0	0.0	0.0	8.4	15.0	25.0	37.0	41.5	48.5	48.5
80歳以上	30	17.8	15.9	2.9	0.0	0.0	0.0	0.0	6.0	12.8	32.0	41.6	45.0	56.0	56.0
(再掲)20歳以上	203	14.0	12.3	0.9	0.0	0.0	0.0	0.0	4.0	12.0	20.0	31.6	39.5	45.0	56.0
(再掲)65～74歳	70	13.8	11.3	1.4	0.0	0.0	0.0	0.0	6.0	12.0	18.9	27.7	39.6	48.5	48.5
(再掲)75歳以上	46	18.5	14.3	2.1	0.0	0.0	0.0	0.0	8.0	14.3	30.0	39.5	43.3	56.0	56.0
総数	272	12.1	10.8	0.7	0.0	0.0	0.0	0.0	4.8	11.0	17.5	26.2	33.2	42.5	71.0
1～6歳	5	6.4	6.3	2.8	0.0	0.0	0.0	0.0	3.5	4.5	7.2	16.6	16.6	16.6	16.6
7～14歳	11	8.6	6.8	2.0	0.0	0.0	0.0	0.0	0.0	9.6	16.4	16.6	16.6	16.6	16.6
15～19歳	7	10.5	4.3	1.6	6.3	6.3	6.3	6.3	8.0	8.0	13.5	18.7	18.7	18.7	18.7
20～29歳	10	11.3	13.4	4.2	0.0	0.0	0.0	0.0	0.0	6.0	28.0	29.8	31.5	31.5	31.5
30～39歳	20	7.3	6.6	1.5	0.0	0.0	0.0	0.0	0.0	7.8	12.0	17.3	18.5	19.0	19.0
40～49歳	19	8.2	6.5	1.5	0.0	0.0	0.0	0.0	0.0	8.0	12.0	18.0	22.5	22.5	22.5
50～59歳	31	12.2	14.6	2.6	0.0	0.0	0.0	0.0	0.0	8.0	20.7	24.0	33.2	71.0	71.0
60～69歳	63	14.1	13.1	1.6	0.0	0.0	0.0	0.0	4.0	11.5	20.8	35.0	39.0	56.0	56.0
70～79歳	61	13.4	9.5	1.2	0.0	0.0	0.0	0.0	8.0	12.0	18.0	26.0	30.0	37.5	37.5
80歳以上	45	13.3	9.2	1.4	0.0	0.0	0.0	0.0	7.4	12.0	18.0	24.0	30.0	41.8	41.8
(再掲)20歳以上	249	12.5	11.1	0.7	0.0	0.0	0.0	0.0	5.0	11.5	18.0	27.5	34.3	42.5	71.0
(再掲)65～74歳	70	14.5	11.7	1.4	0.0	0.0	0.0	0.0	7.5	12.0	19.8	31.2	39.0	56.0	56.0
(再掲)75歳以上	72	13.2	9.8	1.2	0.0	0.0	0.0	0.0	6.9	12.0	18.0	26.0	34.3	41.8	41.8
総数	505	13.0	11.7	0.5	0.0	0.0	0.0	0.0	4.5	12.0	18.0	29.0	36.0	48.5	71.0
1～6歳	16	7.6	7.4	1.8	0.0	0.0	0.0	0.0	0.0	5.3	15.5	16.6	22.0	22.0	22.0
7～14歳	21	13.1	14.0	3.1	0.0	0.0	0.0	0.0	0.0	12.0	16.6	23.9	32.1	59.0	59.0
15～19歳	16	14.0	12.6	3.2	6.3	6.3	6.3	6.8	8.0	10.7	14.8	19.0	59.0	59.0	59.0
20～29歳	22	12.0	11.8	2.5	0.0	0.0	0.0	0.0	0.0	10.9	21.6	28.0	29.7	31.5	31.5
30～39歳	34	7.3	8.0	1.4	0.0	0.0	0.0	0.0	0.0	7.4	12.0	18.0	19.0	33.0	33.0
40～49歳	46	8.9	8.5	1.3	0.0	0.0	0.0	0.0	0.0	8.0	12.0	21.0	24.0	36.5	36.5
50～59歳	54	13.3	13.6	1.8	0.0	0.0	0.0	0.0	0.0	9.5	22.0	29.0	33.2	71.0	71.0
60～69歳	112	13.7	12.0	1.1	0.0	0.0	0.0	0.0	5.0	12.0	19.7	32.4	39.0	42.5	56.0
70～79歳	109	15.0	10.9	1.0	0.0	0.0	0.0	0.0	8.0	12.5	21.0	30.0	37.0	42.0	48.5
80歳以上	75	15.1	12.5	1.4	0.0	0.0	0.0	0.0	6.7	12.0	20.0	35.0	41.8	56.0	56.0
(再掲)20歳以上	452	13.1	11.6	0.5	0.0	0.0	0.0	0.0	5.0	12.0	18.9	29.7	36.5	45.0	71.0
(再掲)65～74歳	140	14.2	11.5	1.0	0.0	0.0	0.0	0.0	7.4	12.0	19.7	29.0	39.3	48.5	56.0
(再掲)75歳以上	118	15.3	12.0	1.1	0.0	0.0	0.0	0.0	7.4	12.3	20.0	35.0	39.5	45.0	56.0

【摂取量—その他の調味料：食品群97 (g)】

	性・年齢	人数	平均値	標準偏差	標準誤差	最小値	P1	P5	P10	P25	中央値	P75	P90	P95	P99	最大値
	総数	233	35.0	34.0	2.2	0.0	0.0	1.2	5.0	11.9	26.7	45.8	74.6	92.7	193.0	211.4
	1～6歳	11	14.1	4.8	1.5	5.2	5.2	5.2	8.7	9.3	16.3	17.9	17.9	19.3	19.3	19.3
	7～14歳	10	28.9	19.3	6.1	9.1	9.1	9.1	9.7	11.6	29.7	37.1	55.7	73.8	73.8	73.8
	15～19歳	9	34.7	28.6	9.5	3.3	3.3	3.3	3.3	10.3	21.7	57.7	75.0	75.0	75.0	75.0
	20～29歳	12	37.9	34.4	9.9	6.1	6.1	6.1	6.2	22.5	32.0	40.0	49.0	139.1	139.1	139.1
	30～39歳	14	27.4	23.5	6.3	0.0	0.0	0.0	6.0	11.9	20.8	38.8	66.1	83.8	83.8	83.8
	40～49歳	27	36.0	41.1	7.9	0.5	0.5	1.2	1.6	6.9	22.0	52.7	83.9	92.4	193.0	193.0
	50～59歳	23	29.6	32.3	6.7	2.8	2.8	5.0	5.2	7.6	24.2	37.3	55.9	58.7	157.7	157.7
	60～69歳	49	43.3	31.5	4.5	0.0	0.0	0.0	1.0	19.0	36.3	71.2	88.1	106.0	117.0	117.0
	70～79歳	48	41.4	44.7	6.4	0.0	0.0	1.5	6.0	13.2	30.3	48.4	89.5	130.2	211.4	211.4
	80歳以上	30	26.6	22.9	4.2	0.0	0.0	1.0	3.2	7.0	24.0	38.8	53.6	72.8	99.3	99.3
	(再掲)20歳以上	203	36.4	35.3	2.5	0.0	0.0	1.0	5.0	12.0	28.0	47.8	77.3	99.0	193.0	211.4
	(再掲)65～74歳	70	40.3	35.6	4.3	0.0	0.0	0.2	6.6	16.0	31.5	62.8	86.1	99.0	211.4	211.4
	(再掲)75歳以上	46	36.7	37.4	5.5	0.0	0.0	1.3	5.0	9.8	29.2	48.8	74.6	99.3	206.0	206.0
	総数	272	34.1	33.2	2.0	0.0	0.0	1.0	6.1	14.2	25.6	46.1	66.3	86.0	191.7	251.8
	1～6歳	5	12.5	11.6	5.2	1.5	1.5	1.5	1.5	5.2	7.6	18.4	30.0	30.0	30.0	30.0
	7～14歳	11	31.3	29.2	8.8	12.2	12.2	12.2	12.8	13.1	19.7	31.3	71.7	103.2	103.2	103.2
	15～19歳	7	30.4	21.7	8.2	14.9	14.9	14.9	14.9	15.2	19.9	42.7	74.6	74.6	74.6	74.6
	20～29歳	10	27.2	21.7	6.9	0.0	0.0	0.0	0.5	12.0	28.1	33.2	59.3	72.8	72.8	72.8
	30～39歳	20	29.2	22.7	5.1	0.2	0.2	1.1	4.1	13.0	22.3	45.9	63.2	69.3	75.2	75.2
	40～49歳	19	26.5	41.1	9.4	2.8	2.8	2.8	5.5	8.3	18.4	24.9	39.9	191.7	191.7	191.7
	50～59歳	31	44.5	39.3	7.1	0.0	0.0	2.0	10.2	20.0	34.4	58.5	68.0	143.0	160.3	160.3
	60～69歳	63	37.7	24.7	3.1	0.0	0.0	1.0	12.0	16.6	33.0	53.0	71.3	78.2	106.8	106.8
	70～79歳	61	35.8	36.1	4.6	0.0	0.0	2.0	7.5	16.3	24.5	45.5	56.5	113.1	206.0	206.0
	80歳以上	45	30.2	39.8	5.9	0.0	0.0	1.0	3.8	8.7	17.0	38.5	52.3	64.9	251.8	251.8
	(再掲)20歳以上	249	34.8	33.8	2.1	0.0	0.0	1.0	6.0	14.3	26.4	47.5	66.3	86.0	191.7	251.8
	(再掲)65～74歳	70	37.4	29.8	3.6	0.0	0.0	0.0	10.3	16.2	31.7	49.8	68.4	106.8	152.6	152.6
	(再掲)75歳以上	72	30.3	38.8	4.6	0.0	0.0	1.0	4.0	10.8	20.6	37.5	51.8	64.9	251.8	251.8
	総数	505	34.5	33.5	1.5	0.0	0.0	1.2	5.2	13.2	25.6	45.8	71.3	89.5	191.7	251.8
	1～6歳	16	13.6	7.2	1.8	1.5	1.5	1.5	5.2	8.2	16.0	17.9	19.3	30.0	30.0	30.0
	7～14歳	21	30.1	24.4	5.3	9.1	9.1	10.3	11.6	13.1	20.4	32.7	71.7	73.8	103.2	103.2
	15～19歳	16	32.8	25.1	6.3	3.3	3.3	3.3	3.6	15.1	21.1	54.4	74.6	75.0	75.0	75.0
	20～29歳	22	33.1	29.2	6.2	0.0	0.0	1.0	6.1	18.9	31.6	37.5	49.0	72.8	139.1	139.1
	30～39歳	34	28.5	22.7	3.9	0.0	0.0	0.2	6.0	11.9	21.2	41.6	63.5	75.2	83.8	83.8
	40～49歳	46	32.0	40.9	6.0	0.5	0.5	1.6	2.8	8.3	20.9	37.0	69.7	92.4	193.0	193.0
	50～59歳	54	38.1	36.9	5.0	0.0	0.0	2.8	5.2	13.8	27.5	44.4	66.3	143.0	160.3	160.3
	60～69歳	112	40.1	27.9	2.6	0.0	0.0	0.2	10.0	16.9	34.5	62.0	77.3	89.0	106.8	117.0
	70～79歳	109	38.2	40.0	3.8	0.0	0.0	1.5	7.2	14.1	28.5	46.5	78.3	130.2	206.0	211.4
	80歳以上	75	28.7	33.9	3.9	0.0	0.0	1.0	3.8	8.7	20.6	38.8	52.3	72.8	251.8	251.8
	(再掲)20歳以上	452	35.5	34.5	1.6	0.0	0.0	1.0	5.2	13.4	27.4	47.5	71.3	92.7	193.0	251.8
	(再掲)65～74歳	140	38.9	32.7	2.8	0.0	0.0	0.1	8.0	16.1	31.7	50.7	80.1	102.5	152.6	211.4
	(再掲)75歳以上	118	32.8	38.2	3.5	0.0	0.0	1.0	4.0	10.0	24.0	39.1	55.2	99.3	206.0	251.8

【摂取量—香辛料・その他：食品群98(g)】

性・年齢	人数	平均値	標準偏差	標準誤差	最小値	P1	P5	P10	P25	中央値	P75	P90	P95	P99	最大値
総数	233	0.4	1.0	0.1	0.0	0.0	0.0	0.0	0.0	0.0	0.1	1.0	2.0	5.0	7.7
1～6歳	11	0.2	0.3	0.1	0.0	0.0	0.0	0.0	0.0	0.0	0.6	0.6	0.6	0.6	0.6
7～14歳	10	0.8	1.3	0.4	0.0	0.0	0.0	0.0	0.0	0.4	0.8	2.9	4.1	4.1	4.1
15～19歳	9	0.2	0.5	0.2	0.0	0.0	0.0	0.0	0.0	0.0	0.0	1.6	1.6	1.6	1.6
20～29歳	12	1.0	2.1	0.6	0.0	0.0	0.0	0.0	0.0	0.0	0.5	4.0	6.4	6.4	6.4
30～39歳	14	0.5	1.3	0.4	0.0	0.0	0.0	0.0	0.0	0.0	0.0	1.0	5.0	5.0	5.0
40～49歳	27	0.4	0.7	0.1	0.0	0.0	0.0	0.0	0.0	0.0	0.6	2.0	2.0	2.1	2.1
50～59歳	23	0.7	1.8	0.4	0.0	0.0	0.0	0.0	0.0	0.0	0.1	2.5	4.4	7.7	7.7
60～69歳	49	0.4	0.9	0.1	0.0	0.0	0.0	0.0	0.0	0.0	0.6	1.5	2.0	5.0	5.0
70～79歳	48	0.1	0.3	0.0	0.0	0.0	0.0	0.0	0.0	0.0	0.0	0.5	0.8	2.0	2.0
80歳以上	30	0.2	0.6	0.1	0.0	0.0	0.0	0.0	0.0	0.0	0.0	0.6	1.0	3.3	3.3
(再掲)20歳以上	203	0.4	1.1	0.1	0.0	0.0	0.0	0.0	0.0	0.0	0.0	1.0	2.0	5.0	7.7
(再掲)65～74歳	70	0.3	0.8	0.1	0.0	0.0	0.0	0.0	0.0	0.0	0.1	1.0	1.8	5.0	5.0
(再掲)75歳以上	46	0.1	0.5	0.1	0.0	0.0	0.0	0.0	0.0	0.0	0.0	0.4	0.8	3.3	3.3
総数	272	0.2	0.8	0.0	0.0	0.0	0.0	0.0	0.0	0.0	0.0	0.7	1.6	3.4	7.7
1～6歳	5	0.1	0.1	0.0	0.0	0.0	0.0	0.0	0.0	0.0	0.1	0.2	0.2	0.2	0.2
7～14歳	11	0.3	0.5	0.1	0.0	0.0	0.0	0.0	0.0	0.2	0.6	0.6	1.5	1.5	1.5
15～19歳	7	0.3	0.7	0.3	0.0	0.0	0.0	0.0	0.0	0.0	0.0	1.9	1.9	1.9	1.9
20～29歳	10	0.2	0.6	0.2	0.0	0.0	0.0	0.0	0.0	0.0	0.0	1.0	1.9	1.9	1.9
30～39歳	20	0.2	0.6	0.1	0.0	0.0	0.0	0.0	0.0	0.0	0.0	1.3	2.0	2.1	2.1
40～49歳	19	0.5	1.8	0.4	0.0	0.0	0.0	0.0	0.0	0.0	0.0	0.7	7.7	7.7	7.7
50～59歳	31	0.3	0.8	0.1	0.0	0.0	0.0	0.0	0.0	0.0	0.1	0.6	3.1	3.4	3.4
60～69歳	63	0.3	0.7	0.1	0.0	0.0	0.0	0.0	0.0	0.0	0.1	0.8	1.3	5.0	5.0
70～79歳	61	0.1	0.4	0.1	0.0	0.0	0.0	0.0	0.0	0.0	0.0	0.0	0.1	2.5	2.5
80歳以上	45	0.3	0.8	0.1	0.0	0.0	0.0	0.0	0.0	0.0	0.1	1.0	2.5	3.3	3.3
(再掲)20歳以上	249	0.2	0.8	0.1	0.0	0.0	0.0	0.0	0.0	0.0	0.0	0.8	1.6	3.4	7.7
(再掲)65～74歳	70	0.1	0.3	0.0	0.0	0.0	0.0	0.0	0.0	0.0	0.0	0.3	0.8	2.0	2.0
(再掲)75歳以上	72	0.2	0.7	0.1	0.0	0.0	0.0	0.0	0.0	0.0	0.0	0.7	2.5	3.3	3.3
総数	505	0.3	0.9	0.0	0.0	0.0	0.0	0.0	0.0	0.0	0.0	0.8	2.0	5.0	7.7
1～6歳	16	0.2	0.2	0.1	0.0	0.0	0.0	0.0	0.0	0.0	0.3	0.6	0.6	0.6	0.6
7～14歳	21	0.5	0.9	0.2	0.0	0.0	0.0	0.0	0.0	0.2	0.6	1.5	1.6	4.1	4.1
15～19歳	16	0.2	0.6	0.2	0.0	0.0	0.0	0.0	0.0	0.0	0.0	1.6	1.9	1.9	1.9
20～29歳	22	0.6	1.6	0.3	0.0	0.0	0.0	0.0	0.0	0.0	0.0	1.9	4.0	6.4	6.4
30～39歳	34	0.3	1.0	0.2	0.0	0.0	0.0	0.0	0.0	0.0	0.0	1.0	2.1	5.0	5.0
40～49歳	46	0.4	1.2	0.2	0.0	0.0	0.0	0.0	0.0	0.0	0.1	1.0	2.0	7.7	7.7
50～59歳	54	0.5	1.3	0.2	0.0	0.0	0.0	0.0	0.0	0.0	0.1	0.7	3.4	7.7	7.7
60～69歳	112	0.3	0.8	0.1	0.0	0.0	0.0	0.0	0.0	0.0	0.4	1.0	1.6	5.0	5.0
70～79歳	109	0.1	0.4	0.0	0.0	0.0	0.0	0.0	0.0	0.0	0.0	0.1	0.8	2.0	2.5
80歳以上	75	0.3	0.7	0.1	0.0	0.0	0.0	0.0	0.0	0.0	0.1	0.8	2.5	3.3	3.3
(再掲)20歳以上	452	0.3	0.9	0.0	0.0	0.0	0.0	0.0	0.0	0.0	0.0	0.8	2.0	5.0	7.7
(再掲)65～74歳	140	0.2	0.6	0.1	0.0	0.0	0.0	0.0	0.0	0.0	0.0	0.8	1.4	2.9	5.0
(再掲)75歳以上	118	0.2	0.6	0.1	0.0	0.0	0.0	0.0	0.0	0.0	0.0	0.5	1.5	3.3	3.3