土砂災害警戒区域等の指定の公示に係る図書　（その１）

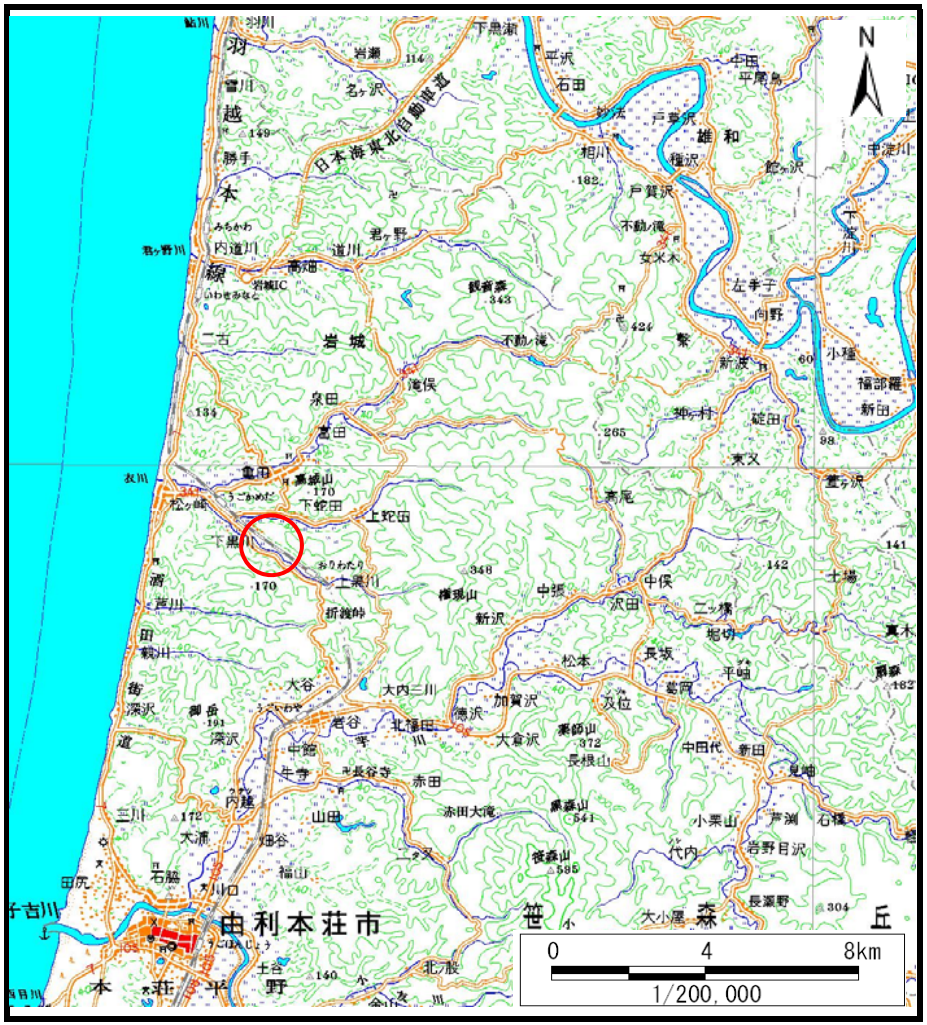

(1/200,000)

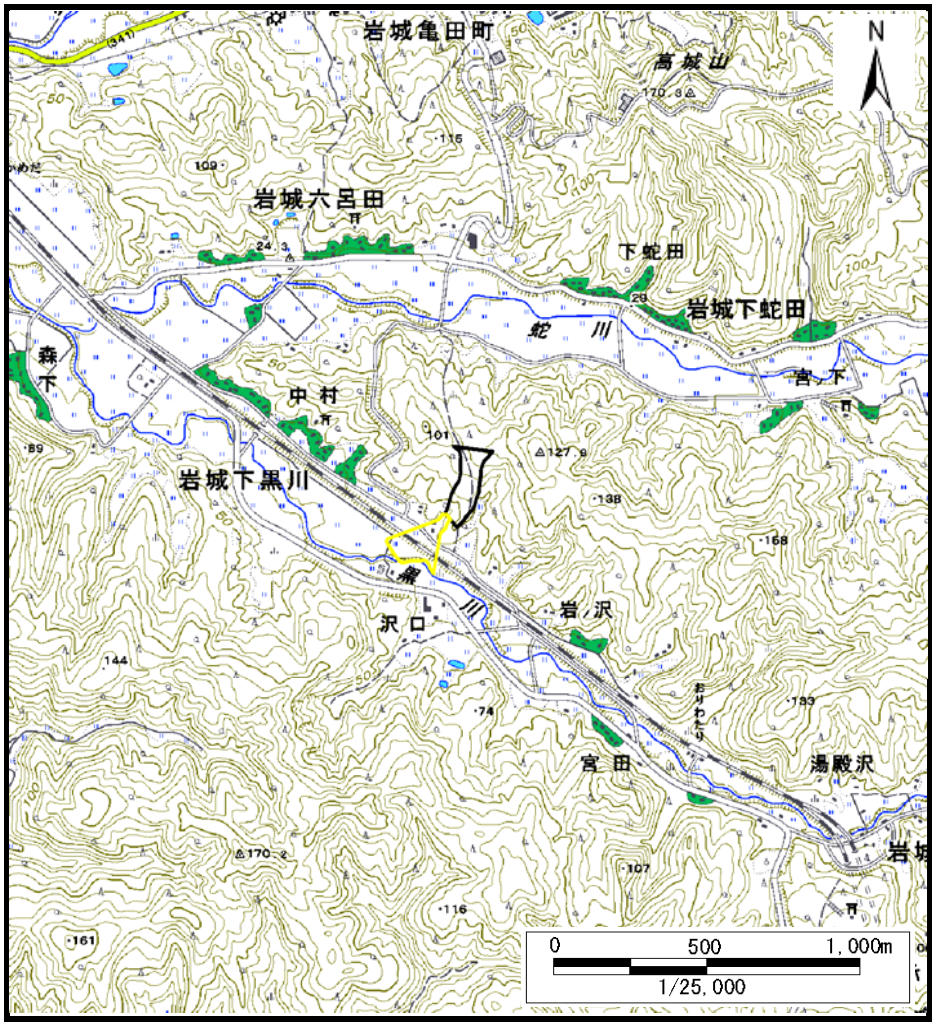

(1/25,000)

様式－１（土） 土砂災害警戒区域・土砂災害特別警戒区域 位置図	自然現象の種類	土石流
	渓流番号	405-Ⅱ-042(Ⅱ-1667)
	渓流名	中村沢1
	所在地	秋田県由利本荘市岩城下黒川字舘道

この地図は、国土地理院長の承認を得て、同院発行の数値地図200000（地図画像）及び数値地図25000（地図画像）を複製したものである。（承認番号　平27情複、第574号）

土砂災害警戒区域等の指定の公示に係る図書　（その２）

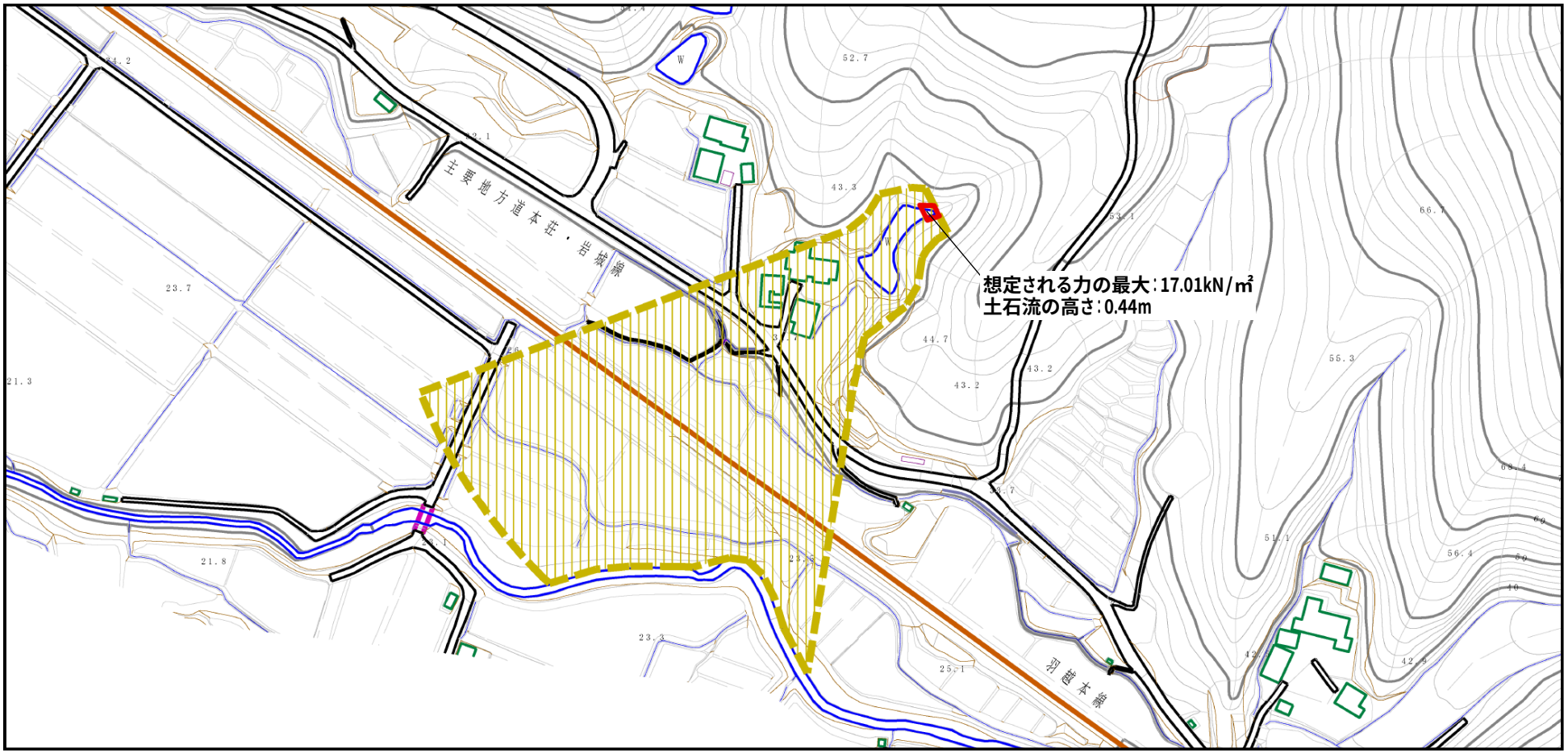

0　1　× 100m

様式－２（土）
土砂災害警戒区域・土砂災害特別警戒区域
区域図

土砂災害防止法施行令第二条の基準に該当する区域			
土砂災害防止法施行令第三条の基準に該当する区域	土石流の高さが1mを超える場合、土石等の移動による力が50kN/m²を超える区域		
	土石流の高さが1mを超える場合、土石等の移動による力が50kN/m²を超えない区域		
	その他の区域		

N

縮尺
1:2,500

自然現象の種類	土石流	渓流番号	405-Ⅱ-042(Ⅱ-1667)
告示番号	第５７７号	渓流名	中村沢1
告示年月日	平成28年10月28日	所在地	秋田県由利本荘市岩城下黒川字舘道

土砂災害警戒区域等の指定の公示に係る図書　（その２）

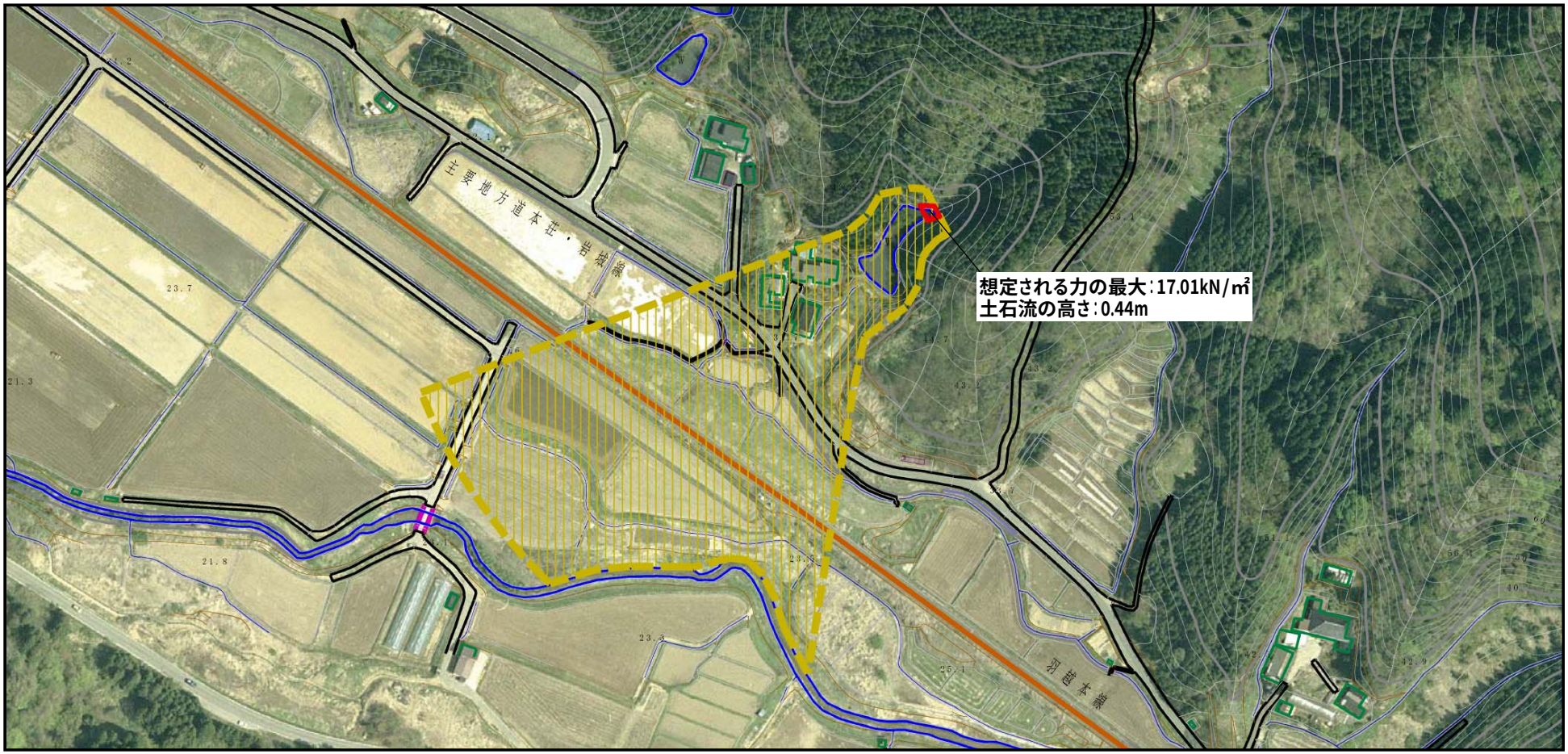

0　1　× 100m

様式－２（土）
土砂災害警戒区域・土砂災害特別警戒区域
区域図

土砂災害防止法施行令第二条の基準に該当する区域		
土砂災害防止法施行令第三条の基準に該当する区域	土石流の高さが1mを超える場合、土石等の移動による力が50kN/m²を超える区域	
	土石流の高さが1mを超える場合、土石等の移動による力が50kN/m²を超えない区域	
	その他の区域	

N

縮尺
1:2,500

自然現象の種類	土石流	渓流番号	405-Ⅱ-042(Ⅱ-1667)
告示番号	第５７７号	渓流名	中村沢1
告示年月日	平成28年10月28日	所在地	秋田県由利本荘市岩城下黒川字舘道

土砂災害警戒区域等の指定の公示に係る図書　（その３）

横断側線の区間	土石流の力（kN/㎡）	土石流の高さ(m)	区分
0～1	17.01	0.44	R
1～2	8.78	0.28	Y
2～3	7.27	0.25	Y
3～4	5.64	0.22	Y
4～5	4.40	0.20	Y
5～6	3.40	0.18	Y
6～7	2.46	0.17	Y
7～8	2.26	0.16	Y
8～9	1.82	0.16	Y
9～10	1.58	0.16	Y
10～11	1.40	0.16	Y
11～12	1.07	0.16	Y
12～13	0.85	0.17	Y
13～14	0.66	0.18	Y

横断側線の区間	土石流の力（kN/㎡）	土石流の高さ(m)	区分

様式－３（土）

建築物の構造の規制に必要な衝撃に関する事項

自然現象の種類	土石流	渓流番号	405-Ⅱ-042(Ⅱ-1667)
告示番号	第５７７号	渓流名	中村沢1
告示年月日	平成２８年１０月２８日	所在地	秋田県由利本荘市岩城下黒川字舘道