

(町の木) 梅
(町の花) 福寿草
(町の鳥) うぐいす

	〒012-1131 西馬音内字中野177番地 ☎ (0183) 62-2111 FAX (0183) 62-2120 ウェブサイト https://www.town.ugo.lg.jp/ Eメール koho@town.ugo.lg.jp	主な地域指定 過疎 辺地 豪雪 特別豪雪 振興山村 地方拠点 促進区域 特定農山村	一部事務組合加入事業 議員公務災害 し尿処理 非常勤公務災害 ごみ処理 退職手当 火葬場 老人福祉 常備消防 その他	公 営 企 業 上水道 病院 下水道 介護サービス					
	<table border="1"> <tr> <td>類型</td> <td>Ⅲ-1</td> <td>コード番号</td> <td>054631</td> </tr> </table>	類型	Ⅲ-1	コード番号	054631	<table border="1"> <tr> <td>基本構想</td> <td>令2～令6年度</td> </tr> <tr> <td>基本計画</td> <td>令2～令6年度</td> </tr> </table>	基本構想	令2～令6年度	基本計画
類型	Ⅲ-1	コード番号	054631						
基本構想	令2～令6年度								
基本計画	令2～令6年度								

<概 要>

(1) 面 積 (県内17位)

総面積 (令5.7.1)	耕地 (令3.7.15)	宅地 (令4.1.1)	山林 (令4.3.31)
230.78km ²	39.00km ²	4.57km ²	154.84km ²

(2) 人 口 (県内16位)

平22年国調	平27年国調	令2年国調	令5年1.1住基
16,792	15,319	13,825	13,642
人口増減率 (H27-R2)	△9.8%	高齢化率 令5.7.1	43.4%
		人口密度	59.11 人/km ²

(3) 世 帯 数

平22年国調	平27年国調	令2年国調	令5年1.1住基
4,957	4,807	4,658	5,142

(4) 選挙人名簿登録者数 (令5.12.1現在)

男	女	計
5,733	6,129	11,862

(5) 沿 革

昭30.4.1	合体	西馬音内町、三輪村、新成村、元西馬音内村、田代村、仙道村、明治村の一部
昭31.10.1	境界変更	雄物川町の一部、十文字町の一部

<組 織>

(1) 議 会 (令5.10.1現在)

議長	あ べ しょうすけ 阿 部 養 助	議員数	条例定数	16人
副議長	ご とうただやす 後 藤 忠 保	党派別 内 訳	共2	無所属14
議員 任期	令6.3.31			

(2) 二 役 (令5.10.1現在)

町 長	あ ん とう ゆたか 安 藤 豊 (3期～令7.4.16)	副町長	お ぎゅう かず ひろ 尾 久 和 弘
-----	-------------------------------------	-----	------------------------

<その他・PRキャラクター>

● 名所・旧跡

- ・三輪神社・須賀神社・あぐりこ神社・鈴木家住宅
- ・黒澤家住宅・旧長谷山邸

<行政機構>

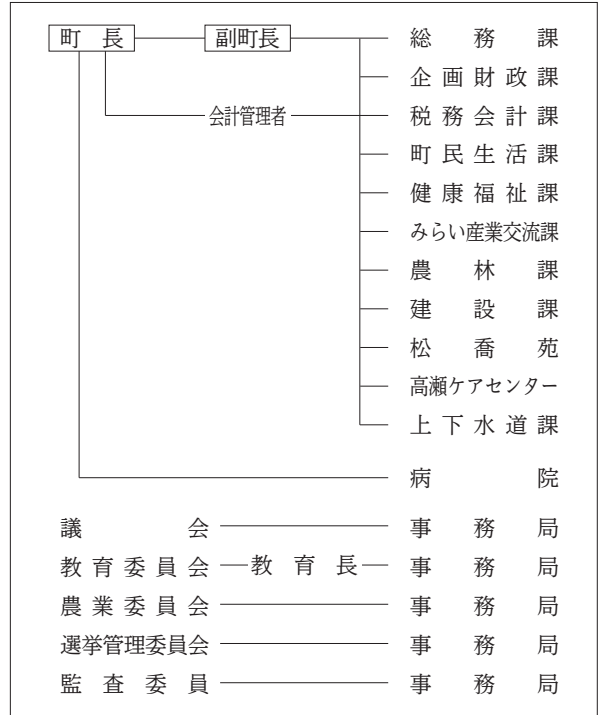

<産業・経済>

(1) 産業構造

区 分	総生産額 (令2年度)		就業人口 (令2年国調)		
	実額(百万円)	割合(%)	実数(人)	割合(%)	
第一次	農 業	3,924	11.2	1,211	16.2
	林 業	292	0.8		
	水産業	5	0.0		
	計	4,221	12.0		
第二次	鉱 業	0	0.0	2,318	31.1
	製造業	5,437	15.5		
	建設業	2,515	7.2		
	計	7,952	22.6		
第三次	22,999	65.4	3,747	50.3	
分類不能			179	2.4	
輸入品に課される税・関税等	-256				
合 計	34,916	100.0	7,455	100.0	

(2) 一人当たり分配所得 (令2年度)

一人当たり分配所得	県内 22 位	2,037 千円
-----------	---------	----------

(3) 主要農産物・名産・特産品

西瓜・きゅうり・菌床椎茸・トマト・羽後牛 手打ちそば・そばまんじゅう 花き(ストック、トルコキキョウ、リンドウ)
--

(祭・行事) ・ゆきとぴあ七曲(1月最終土曜日)・西馬音内盆踊り(8月16日～18日)・うご牛まつり(9月第1日曜日)