

(町の木) ぶな
(町の花) かたくり
(町の鳥) かもめ
(町の魚) はたはた

 〒018-2502 峰浜目名湯字目長田118番地 ☎ (0185) 76-2111 F A X (0185) 76-2113 ウェブサイト https://www.town.happo.lg.jp/ Eメール somu@town.happou.akita.jp	主な地域指定 過疎 豪雪 振興山村 地方拠点 促進区域 特定農山村	一部事務組合加入事業 議員公務災害 し尿処理 ごみ処理 非常勤公務災害 常備消防 退職手当 老人福祉 その他	公 営 企 業 簡水 下水道
	類型 II-0 コード番号 053490	基本構想 平28～令7年度 基本計画 令3～令7年度	

<概 要>

(1) 面 積 (県内16位)

総面積 (令5.7.1)	耕地 (令3.7.15)	宅地 (令4.1.1)	山林 (令4.3.31)
234.14km ²	21.00km ²	2.63km ²	188.27km ²

(2) 人 口 (県内18位)

平22年国調	平27年国調	令2年国調	令5年1.1住基
8,220	7,309	6,577	6,473
人口増減率 (H27-R2)	△10.0%	高齢化率 令5.7.1	51.3%
		人口密度	27.65 人/km ²

(3) 世 帯 数

平22年国調	平27年国調	令2年国調	令5年1.1住基
2,860	2,706	2,615	2,981

(4) 選挙人名簿登録者数 (令5.12.1現在)

男	女	計
2,745	3,063	5,808

(5) 沿 革

平18.3.27	合体	八森町、峰浜村
----------	----	---------

<組 織>

(1) 議 会 (令5.10.1現在)

議長	みな がわ てつ や 皆 川 鉄 也	議 員 数	条例定数	12人
副議長	やまもと ゆう 人 山 本 優 人	党派別 内 訳	共 1	無所属11
議 員 期	令8.4.22			

(2) 二 役 (令5.10.1現在)

町 長	ほり うち みつ や 堀 内 満 也	副町長	た 村 ただし 田 村 正
	(1期～令9.1.8)		

<その他・PRキャラクター>

● 名所・旧跡

- ・白神山地・真瀬溪谷・尼子岩・松源院
- ・白瀑神社・羽黒神社・三十三番観音・お殿水・ボンボコ山
- ・水沢ダム・茅葺き集落手塩坂・八峰白神ジオパーク

● PRキャラクター



(ふたつ森お)

<行政機構>

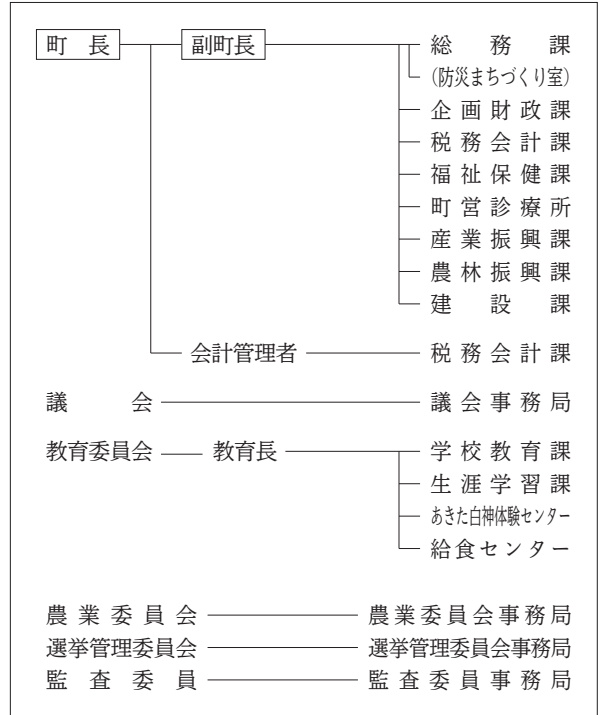

<産業・経済>

(1) 産業構造

区 分	総生産額 (令2年度)		就業人口 (令2年国調)		
	実額(百万円)	割合(%)	実数(人)	割合(%)	
第一次	農 業	952	5.5	643	19.7
	林 業	717	4.1		
	水産業	208	1.2		
	計	1,877	10.8		
第二次	鉱 業	0	0.0	788	24.1
	製造業	1,630	9.4		
	建設業	1,774	10.2		
	計	3,404	19.5		
第三次	12,144	69.7	1,777	54.3	
分類不能			62	1.9	
輸入品に課される税・関税等	-127				
合 計	17,298	100.0	3,270	100.0	

(2) 一人当たり分配所得 (令2年度)

一人当たり分配所得	県内 23 位	1,981 千円
-----------	---------	----------

(3) 主要農産物・名産・特産品

米・そば・椎茸・梨・杉加工品・日本酒・ハタハタ しよつふる・カミツレ・キキョウ・ギバサ 養殖サーモン
--

- (祭・行事) ・元旦糠森登山(1月1日) ・八峰町さくらまつり(4月下旬～5月上旬) ・白神山地ニッ森登山(5月・10月)
 ・あわびの里づくり祭り(8月上旬) ・白瀑神社例大祭「みこしの滝浴び」(8月1日)
 ・本館たいまつ祭(9月中旬) ・はっぽう“んめもの”まつり(10月) ・シーサイドロードレース(10月上旬)
 ・町文化祭(11月上旬)