

(町の木) ぶな  
(町の花) ふじ  
(町の鳥) クマガエラ

	〒018-3201 藤琴字藤琴8番地 ☎ (0185) 79-2111 FAX (0185) 79-2293 ウェブサイト https://www.town.fujisato.akita.jp/ Eメール fujisato@town.fujisato.akita.jp	主な地域指定 過疎 辺地 豪雪 特別豪雪 振興山村 地方拠点 促進区域 特定農山村	一部事務組合加入事業 議員公務災害 非常勤公務災害 ごみ処理 退職手当 常備消防 老人福祉 その他	公 営 企 業 簡水 下水道 介護サービス							
	<table border="1"> <tr> <td>類型</td> <td>I-2</td> <td>コード番号</td> <td>053465</td> </tr> </table>	類型	I-2	コード番号	053465			<table border="1"> <tr> <td>基本構想</td> <td>平26~令5年度</td> </tr> <tr> <td>基本計画</td> <td>令元~令5年度</td> </tr> </table>	基本構想	平26~令5年度	基本計画
類型	I-2	コード番号	053465								
基本構想	平26~令5年度										
基本計画	令元~令5年度										

<概 要>

(1) 面 積 (県内11位)

総面積 (令5.7.1)	耕地 (令3.7.15)	宅地 (令4.1.1)	山林 (令4.3.31)
282.13km <sup>2</sup>	9.75km <sup>2</sup>	1.10km <sup>2</sup>	252.57km <sup>2</sup>

(2) 人 口 (県内23位)

平22年国調	平27年国調	令2年国調	令5年1.1住基
3,848	3,359	2,896	2,899
人口増減率 (H27-R2)	△13.8%	高齢化率 令5.7.1	54.0%
		人口密度	10.28 人/km <sup>2</sup>

(3) 世 帯 数

平22年国調	平27年国調	令2年国調	令5年1.1住基
1,313	1,215	1,126	1,316

(4) 選挙人名簿登録者数 (令5.12.1現在)

男	女	計
1,228	1,353	2,581

(5) 沿 革

昭30.3.31	合体	藤琴村、粕毛村 (藤里村設置)
昭38.11.1	町制施行	

<組 織>

(1) 議 会 (令5.10.1現在)

議長	こもり ひさひろ 小 森 久 博	議員数	条例定数	10人
副議長	あわじ たかや 淡 路 孝 也	党派別 内 訳	無所属10	
議員 任期	令6.3.30			

(2) 二 役 (令5.10.1現在)

町 長	ささき ふみお 佐々木 文 明 (4期~令9.8.8)	副町長	ささき かずしげ 佐々木 和 繁
-----	-----------------------------------	-----	---------------------

<その他・PRキャラクター>

● 名所・旧跡	<ul style="list-style-type: none"> <li>世界自然遺産 白神山地・素波里園地・釣瓶落峠・田苗代湿原</li> <li>駒ヶ岳・岳岱自然観察教育林(ブナ林)・田中の大銀杏</li> <li>水神様の大ケヤキ・湯の沢温泉郷・小岳・峨礮大滝</li> <li>鏡子の滝・不動の滝・高山</li> </ul>
● PRキャラクター	<ul style="list-style-type: none"> <li>羊川駒之助</li> </ul>

<行政機構>

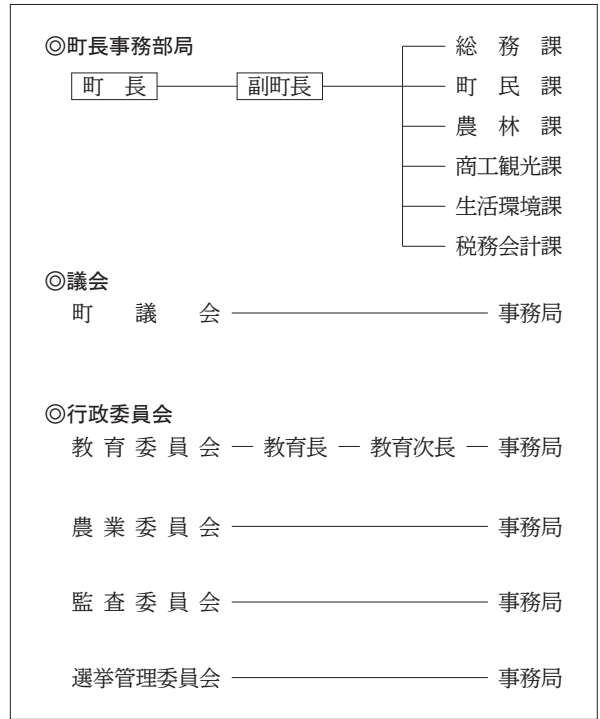

<産業・経済>

(1) 産業構造

区 分	総生産額 (令2年度)		就業人口 (令2年国調)		
	実額(百万円)	割合(%)	実数(人)	割合(%)	
第一次	農 業	349	4.5	182	13.2
	林 業	148	1.9		
	水産業	5	0.1		
	計	502	6.5		
第二次	鉱 業	209	2.7	346	25.2
	製造業	140	1.8		
	建設業	1,272	16.4		
	計	1,621	20.9		
第三次	5,637	72.6	843	61.3	
分類不能			4	0.3	
輸入品に課される税・関税等	-57				
合 計	7,703	100.0	1,375	100.0	

(2) 一人当たり分配所得 (令2年度)

一人当たり分配所得	県内 24 位	1,955 千円
-----------	---------	----------

(3) 主要農産物・名産・特産品

米・大豆・そば・あきた白神りんどう・白神山うど 白神ねぎ・白神アスパラガス・まいたけ 白神山地ワイン・白神山水・あきた白神ラム ホゲット
---

(祭・行事) ・白神山地山開き登山(5月)・白神山地ブナの森マラソン(6月)・小岳登山(8月)・根城豊作相撲(9月)  
・藤琴豊作踊り(9月8日)・素波里紅葉まつり(10月)・白神山地紅葉登山(10月)・町民祭(10月)  
・白神山地ふじさとケツジョリ世界選手権(2月)