

(市の木) ぶな
(市の花) あじさい
(市の鳥) クマガイ

	〒018-3392 花園町19番1号 ☎ (0186) 62-1111 FAX (0186) 63-2586 ウェブサイト https://www.city.kitaakita.akita.jp/ Eメール soumu@city.kitaakita.akita.jp	主な地域指定 振興山村 過疎 辺地 豪雪 特別豪雪 地方拠点 促進区域 特定農山村	一部事務組合加入事業 議員公務災害 非常勤公務災害 退職手当 廃棄物処理 その他	公 営 企 業 上水道 病院 下水道 介護サービス													
	<table border="1"> <tr> <td>〒018-3392</td> <td>花園町19番1号</td> <td>☎ (0186) 62-1111</td> <td>FAX (0186) 63-2586</td> <td>ウェブサイト</td> <td>https://www.city.kitaakita.akita.jp/</td> <td>Eメール soumu@city.kitaakita.akita.jp</td> </tr> </table>	〒018-3392	花園町19番1号	☎ (0186) 62-1111	FAX (0186) 63-2586	ウェブサイト	https://www.city.kitaakita.akita.jp/	Eメール soumu@city.kitaakita.akita.jp	<table border="1"> <tr> <td>類型</td> <td>I-1</td> <td>コード番号</td> <td>052132</td> </tr> </table>	類型	I-1	コード番号	052132	<table border="1"> <tr> <td>基本構想</td> <td>平28~令7年度</td> </tr> <tr> <td>基本計画</td> <td>令3~令7年度</td> </tr> </table>	基本構想	平28~令7年度	基本計画
〒018-3392	花園町19番1号	☎ (0186) 62-1111	FAX (0186) 63-2586	ウェブサイト	https://www.city.kitaakita.akita.jp/	Eメール soumu@city.kitaakita.akita.jp											
類型	I-1	コード番号	052132														
基本構想	平28~令7年度																
基本計画	令3~令7年度																

<概 要>

(1) 面 積 (県内 2 位)

総面積 (令5.7.1)	耕地 (令3.7.15)	宅地 (令4.1.1)	山林 (令4.3.31)
1,152.76km ²	61.40km ²	11.12km ²	979.26km ²

(2) 人 口 (県内 9 位)

平22年国調	平27年国調	令2年国調	令5年1.1住基
36,387	33,224	30,198	29,339
人口増減率 (H27-R2)	△9.1%	高齢化率 令5.7.1	47.2%
		人口密度	25.45 人/km ²

(3) 世 帯 数

平22年国調	平27年国調	令2年国調	令5年1.1住基
12,771	12,222	11,799	13,649

(4) 選挙人名簿登録者数 (令5.12.1現在)

男	女	計
12,108	13,698	25,806

(5) 沿 革

平17.3.22	合体 (市制施行) 鷹巣町、森吉町、阿仁町、合川町
----------	------------------------------

<組 織>

(1) 議 会 (令5.10.1現在)

議長	堀部 壽	議員数	条例定数	18人
副議長	中嶋 洋子	定数		
議員任期	令8.3.31	党派別内訳	共3 公1 無所属13	

(2) 二 役 (令5.10.1現在)

市長	津谷 永光 (4期~令7.4.16)	副市長	かわ 河 田 浩 文
----	-----------------------	-----	------------

<その他・PRキャラクター>

<ul style="list-style-type: none"> ● 友好・交流都市等 国内 <ul style="list-style-type: none"> ・東京都国立市 ● 名所・旧跡 <ul style="list-style-type: none"> ・大太鼓の館・鷹巣中央公園・伊勢堂岱遺跡 ・伊勢堂岱縄文館・北欧の杜公園・丈六延命地藏菩薩像 ・森吉山県立自然公園・小又峽 (三階滝)・桃洞滝 ・安の滝・立又溪谷 (幸兵衛滝)・マタギ資料館 ・阿仁異人館・浜辺の歌音楽館・金家住宅・胡桃館遺跡 ・森吉山ダム 森吉四季美湖・翠雲公園・太平湖 ・旧長岐家住宅 	<p>●PRキャラクター</p>  <p>(バタモチ)</p>
---	--

<行政機構>

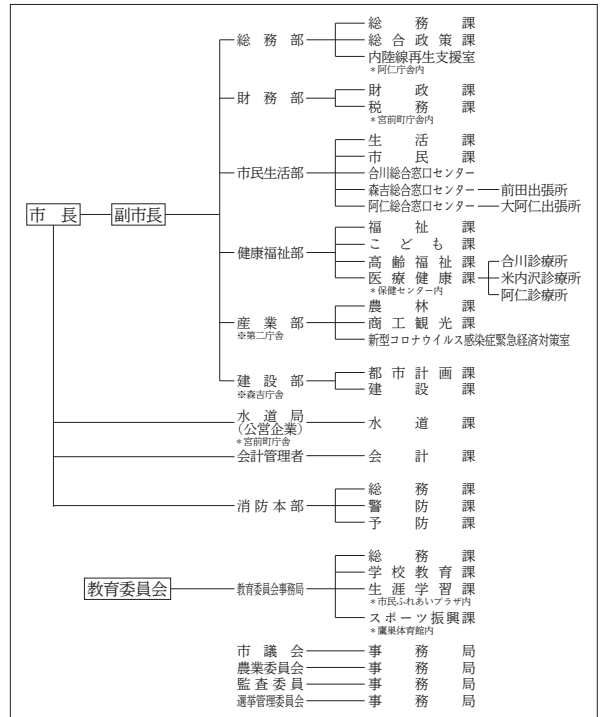

<産業・経済>

(1) 産業構造

区 分	総生産額 (令2年度)		就業人口 (令2年国調)		
	実額(百万円)	割合(%)	実数(人)	割合(%)	
第一次	農 業	3,681	3.7	1,494	10.6
	林 業	761	0.8		
	水産業	3	0.0		
	計	4,445	4.4		
第二次	鉱 業	209	0.2	3,796	26.9
	製造業	11,797	11.7		
	建設業	14,158	14.1		
	計	26,164	26.0		
第三次	69,927	69.6	8,773	62.1	
分類不能			61	0.4	
輸入品に課される税・関税等	-732				
合 計	99,804	100.0	14,124	100.0	

(2) 一人当たり分配所得 (令2年度)

一人当たり分配所得	県内 13 位	2,271 千円
-----------	---------	----------

(3) 主要農産物・名産・特産品

米・きゅうり・山の芋・ネギ・枝豆・キャベツ・ニンニク きりたんぼ鍋・北あきたバター餅・比内地鶏・鮎 米代うどん・松尾和牛・クロモジ茶・白神フルーツ黒にんにく マタギの里りんごジュース・どぶろく・アユ料理・馬肉料理 秋田八丈・又鬼山刀・秋田杉桶樽
--

(祭・行事) ・鷹巣中央公園桜まつり(4月下旬~5月上旬)・森吉山山開き(5月3日)・太平湖湖水開き(6月1日)・ふるさと踊りともちっこまつり(6月上旬)・竜ヶ森山開き(6月上旬)
・米代川花火大会(7月上旬)・八幡宮緋子神社例大祭(7月14日・15日)・森吉山麓たなばた火まつり(8月7日)・花の百名山森吉山紀行(6月上旬~9月下旬)
・阿仁前田獅子踊り(8月13日)・合川まこと火(8月14日)・国指定無形民俗文化財「根子番楽」(8月14日)・阿仁の花火大会と灯籠流し(8月16日)
・森吉四季美湖まつり(9月)・たかのす太鼓まつり(9月第2日曜日)・太平湖小又峽紅葉まつり(10月)・北秋田産業祭(10月下旬)・森吉山の樹水(1月上旬~3月上旬)
・もちっこ市(2月第2土・日曜日)