

(市の木) 秋田杉

(市の花) キク

|   |   |   |  |   |        |              |
|---|---|---|--|---|--------|--------------|
|  | 〒017-8555<br>字中城20番地<br>☎ (0186) 49-3111<br>FAX (0186) 49-1198<br>ウェブサイト<br>https://www.city.odate.lg.jp/<br>Eメール info@city.odate.lg.jp | 主な地域指定<br>振興山村<br>過疎 辺地<br>豪雪 特別豪雪<br>地方拠点<br>促進区域<br>特定農山村 | 一部事務組合加入事業<br>議員公務災害<br>非常勤公務災害<br>退職手当<br>その他 | 公 営 企 業<br>上水道 工業用水道<br>病院 下水道 市場<br>介護サービス |        |              |
|   | <table border="1"> <tr> <td>類型</td> <td>II-2</td> <td>コード番号</td> <td>052043</td> </tr> </table>   | 類型  | II-2   | コード番号                                       | 052043 | 基本構想<br>基本計画 |
| 類型  | II-2  | コード番号   | 052043   |   |        |              |

<概 要>

(1) 面 積 (県内 4 位)

| 総面積<br>(令5.7.1)       | 耕地<br>(令3.7.15)      | 宅地<br>(令4.1.1)       | 山林<br>(令4.3.31)       |
|-----------------------|----------------------|----------------------|-----------------------|
| 913.22km <sup>2</sup> | 76.30km <sup>2</sup> | 20.64km <sup>2</sup> | 723.98km <sup>2</sup> |

(2) 人 口 (県内 5 位)

| 平22年国調            | 平27年国調 | 令2年国調          | 令5年1.1住基                   |
|-------------------|--------|----------------|----------------------------|
| 78,946            | 74,175 | 69,237         | 68,083                     |
| 人口増減率<br>(H27-R2) | △6.7%  | 高齢化率<br>令5.7.1 | 41.0%                      |
|                   |        | 人口密度           | 74.55<br>人/km <sup>2</sup> |

(3) 世 帯 数

| 平22年国調 | 平27年国調 | 令2年国調  | 令5年1.1住基 |
|--------|--------|--------|----------|
| 28,442 | 28,242 | 28,044 | 31,508   |

(4) 選挙人名簿登録者数 (令5.12.1現在)

| 男      | 女      | 計      |
|--------|--------|--------|
| 27,721 | 31,501 | 59,222 |

(5) 沿 革

|             |           |                        |
|-------------|-----------|------------------------|
| 昭26. 4. 1   | 合体 (市制施行) | 大館市、釈迦内村               |
| 昭30. 3. 1   | 編入        | 下川沿村、上川沿村、長木村、二井田村、真中村 |
| 昭30. 3. 31  | 編入        | 十二所町                   |
| 昭42. 12. 21 | 編入        | 花矢町                    |
| 昭59. 6. 1   | 境界変更      | 比内町の一部                 |
| 平17. 6. 20  | 編入        | 比内町、田代町                |

<組 織>

(1) 議 会 (令5.10.1現在)

|      |               |       |                 |
|------|---------------|-------|-----------------|
| 議長   | たけだ すずむ 武田 晋  | 議員数   | 26人             |
| 副議長  | いしがき ひろ 石垣 博隆 | 条例定数  | 26人             |
| 議員任期 | 令9.4.30       | 党派別内訳 | 立憲4 公2 共1 無所属19 |

(2) 二 役 (令5.10.1現在)

|    |                                |     |                  |
|----|--------------------------------|-----|------------------|
| 市長 | ふくはら じゅん 福原 淳嗣<br>(3期~令9.4.30) | 副市長 | きたばやし たけひこ 北林 武彦 |
|----|--------------------------------|-----|------------------|

<その他・PRキャラクター>

- 友好・姉妹都市等 国内
  - ・南種子町 (鹿児島県) ・常陸大宮市 (茨城県)
- 名所・旧跡
  - ・鳥潟会館・長走風穴・芝谷地湿原
  - ・北鹿ハリストス正教会聖堂・秋田犬会館
  - ・大館樹海ドーム・長岐家武家門・独鈷大日神社
  - ・県立自然公園田代岳・五色滝・五色湖・石の塔
  - ・忠犬ハチ公像・忠犬ハチ公の生家・天空の松
  - ・松峰神社・老犬神社・出川の櫻
  - ・扇田神明社・秋田犬の里



<行政機構>

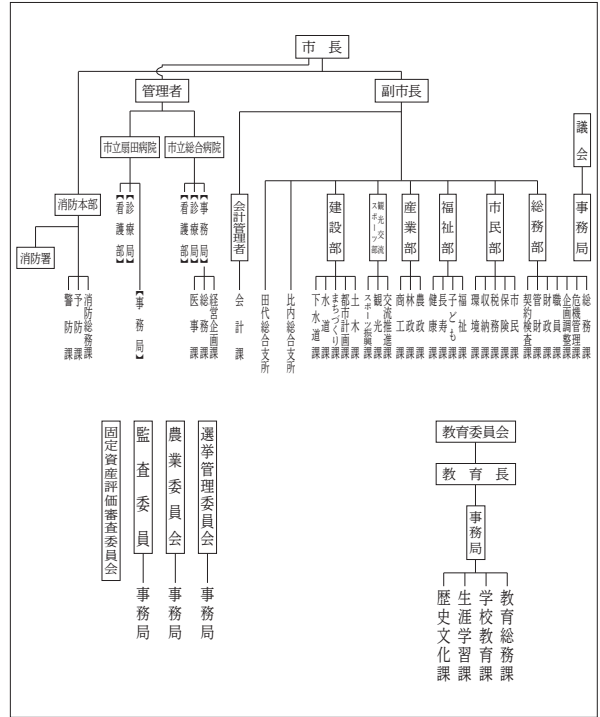

<産業・経済>

(1) 産業構造

| 区 分           | 総生産額 (令2年度) |        | 就業人口 (令2年国調) |       |      |
|---------------|-------------|--------|--------------|-------|------|
|               | 実額(百万円)     | 割合(%)  | 実数(人)        | 割合(%) |      |
| 第一次           | 農 業         | 6,689  | 2.5          | 2,025 | 6.1  |
|               | 林 業         | 575    | 0.2          |       |      |
|               | 水産業         | 5      | 0.0          |       |      |
|               | 計           | 7,269  | 2.7          |       |      |
| 第二次           | 鉱 業         | 171    | 0.1          | 9,371 | 28.5 |
|               | 製造業         | 62,227 | 22.9         |       |      |
|               | 建設業         | 18,810 | 6.9          |       |      |
| 計             | 81,208      | 30.0   |              |       |      |
| 第三次           | 182,668     | 67.4   | 21,046       | 64.0  |      |
| 分類不能          |             |        | 463          | 1.4   |      |
| 輸入品に課される税・関税等 | -1,975      |        |              |       |      |
| 合 計           | 269,170     | 100.0  | 32,905       | 100.0 |      |

(2) 一人当たり分配所得 (令2年度)

|           |        |          |
|-----------|--------|----------|
| 一人当たり分配所得 | 県内 6 位 | 2,651 千円 |
|-----------|--------|----------|

(3) 主要農産物・名産・特産品

きたんぼ・比内地鶏・とんぶり・アスパラ・山の芋  
えだまめ・ホップ・葉タバコ・中山なし・白神生ハム  
田代産根曲がりタケノコ・曲げわっぱ・秋田杉桶樽  
樺細工

- (祭・行事) ・比内とりの市(1月第4日曜日とその前日) ・大館アメッコ市(2月第2土・日曜日) ・大館桜まつり(4月下旬~5月上旬)  
・大館バラまつり(6月) ・たけのご祭り(6月) ・大館大文字まつり(8月中旬) ・大館神明社例祭(9月10日・11日)  
・本場大館きたんぼまつり(10月中旬) ・五色湖まつり(10月中旬) ・大館圏域産業祭(10月下旬)