

秋田県市町村要覧

令和5年度版

秋田県企画振興部市町村課 編集
公益財団法人 秋田県市町村振興協会 発行

目 次

1 市町村の概況

秋 田 市	1
能 代 市	2
横 手 市	3
大 館 市	4
男 鹿 市	5
湯 沢 市	6
鹿 角 市	7
由利本荘市	8
潟 上 市	9
大 仙 市	10
北 秋 田 市	11
にかほ市	12
仙 北 市	13

鹿 角 郡

小 坂 町	14
-------	----

北 秋 田 郡

上小阿仁村	15
-------	----

山 本 郡

藤 里 町	16
三 種 町	17
八 峰 町	18

南 秋 田 郡

五 城 目 町	19
八 郎 潟 町	20
井 川 町	21
大 潟 村	22

仙 北 郡

美 郷 町	23
-------	----

雄 勝 郡

羽 後 町	24
東 成 瀬 村	25

2 資 料

地域指定一覧	26
一部事務組合等の現況	27
県内の主な第三セクター等の状況	31
市町村長一覧	33
秋田県の市町村の状況（合併前）	35
秋田県の市町村の状況（合併後）	36
県内市町村の「主な郷土出身者」	37
市町村合併沿革図	38
資料出典一覧	43

1 市町村の概況

＜秋田県の市町村の状況＞

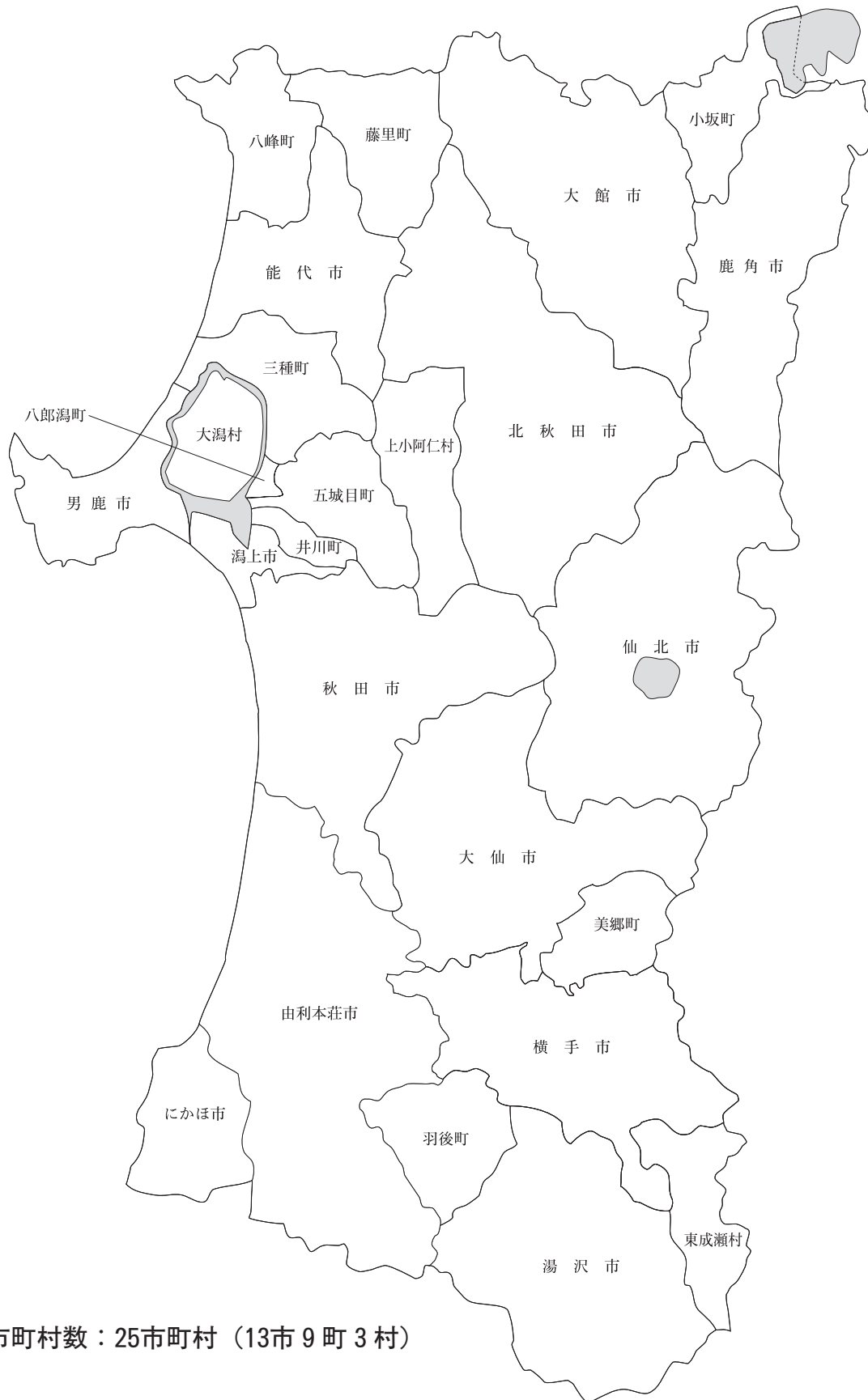

県内市町村数：25市町村（13市9町3村）

(市の木) けやき

(市の花) さつき

	〒010-8560 山王一丁目1番1号 ☎ (018) 863-2222 FAX (018) 863-7284 ウェブサイト https://www.city.akita.lg.jp/ Eメール webmaster3@city.akita.lg.jp	主な地域指定 準過疎 辺地 振興山村 豪雪 促進区域 特定農山村	一部事務組合加入事業 議員公務災害 非常勤公務災害 その他	公 営 企 業 上下水道 電気 下水道 市場 観光施設
	類型 中核市 コード番号 052019	基本構想 令3~令7年度 推進計画 令3~令7年度		

<概 要>

(1) 面 積 (県内 5 位)

総面積 (令5.7.1)	耕地 (令3.7.15)	宅地 (令4.1.1)	山林 (令4.3.31)
906.07km ²	88.80km ²	50.21km ²	622.17km ²

(2) 人 口 (県内 1 位)

平22年国調	平27年国調	令2年国調	令5年1.1住基
323,600	315,814	307,672	300,470

人口増減率 (H27-R2)	△2.6%	高齢化率 令5.7.1	32.6%	人口密度	331.62 人/km ²
-------------------	-------	----------------	-------	------	-----------------------------

(3) 世 帯 数

平22年国調	平27年国調	令2年国調	令5年1.1住基
131,074	135,318	136,952	146,859

(4) 選挙人名簿登録者数 (令5.12.1現在)

男	女	計
120,152	137,873	258,025

(5) 沿 革

明22.4.1	市制施行	大13.4.1	編入 牛島町
大15.4.1	編入	川尻村 昭8.3.14	編入 旭川村
昭16.4.1	編入	土崎港町、寺内町、広山田村、新屋町	
昭29.10.1	編入	太平村、外旭川村、飯島村、下新城村、 上新城村、浜田村、豊岩村、仁井田村、 四ツ小屋村、上北手村、下北手村、下浜村	
昭30.1.1	編入	金足村の一部	
平9.4.1	中核市へ移行		
平17.1.11	編入	河辺町、雄和町	

<組 織>

(1) 議 会 (令5.10.1現在)

議長	すが わら たく や 菅 原 琢 哉	議員数	36人
副議長	こ まつ まつ 小 松 健	条例定数	36人
議員任期	令9.5.1	党派別内訳	自9 公4 立民3 共2 維1 無所属17

(2) 二 役 (令5.10.1現在)

市長	ほ づみ もとむ 穂 積 志	副市長	かま だ きよし 鎌 田 潔
	(4期~令7.4.11)		かき ぎき たけ ひこ 柿 崎 武 彦

<その他・PRキャラクター>

- 友好・姉妹都市等 国外
 - ・蘭州市(中国)・パッサウ市(ドイツ)・ウラジオストク市(ロシア)
 - ・セントクラウド市(アメリカ)・キナイ半島郡(アメリカ)・南寧市(中国)
- 友好・姉妹都市等 国内
 - ・常陸太田市(茨城県)・大子町(茨城県)
- 連携交流都市
 - ・仙北市
- 名所・旧跡
 - ・千秋公園・佐竹史料館・千秋美術館・赤れんが郷土館・民俗芸能伝承館・太平山
 - ・太平山リゾート公園・ポータルタワー「セリオン」・天徳寺・組谷峽・伏伸の滝・高尾山
 - ・華の里・秋田城跡歴史資料館・秋田市民市場・秋田県立美術館・川反飲食店街
 - ・大森山動物園
 - ・新屋ガラス工房・旧秋田藩土佐竹氏別邸(如斯亭)庭園・土崎みなと歴史伝承館
- キャラクター名称
 - ・ゼイクツ・オモリン・スボまる・スボひめ・エコアちゃん・秋麻呂くん

<行政機構>

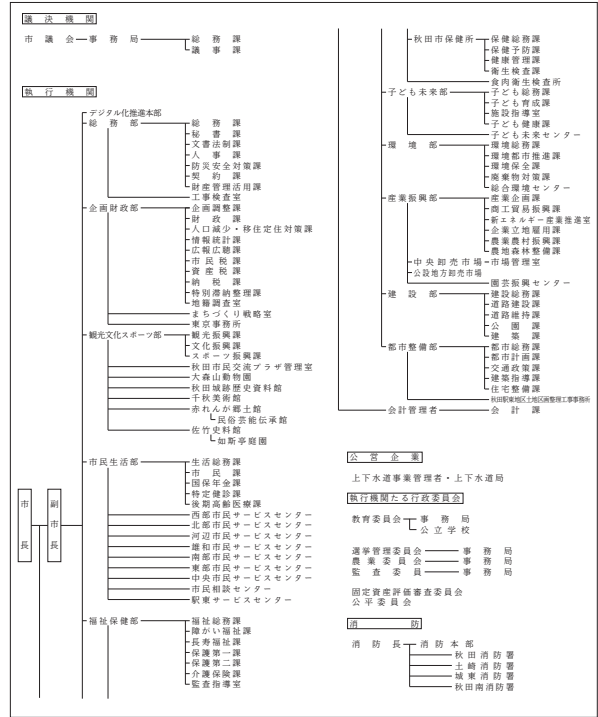

<産業・経済>

(1) 産業構造

区 分	総生産額 (令2年度)		就業人口 (令2年国調)		
	実額(百万円)	割合(%)	実数(人)	割合(%)	
第一次	農 業	5,390	0.4	2,634	1.8
	林 業	709	0.1		
	水産業	49	0.0		
	計	6,148	0.5		
第二次	鉱 業	3,008	0.2	22,106	15.5
	製造業	110,107	8.6		
	建設業	79,749	6.3		
計	192,864	15.1			
第三次	1,074,754	84.4	113,683	79.6	
分類不能			4,364	3.1	
輸入品に課される税・関税等	-9,281				
合 計	1,264,485	100.0	142,787	100.0	

(2) 一人当たり分配所得 (令2年度)

一人当たり分配所得	県内 4 位	2,923 千円
-----------	--------	----------

(3) 主要農産物・名産・特産品

米・えだまめ・ねぎ・ブロッコリー・ほうれんそう
 ダリア・りんご・秋田フキ・秋田銀線細工
 秋田かやき・日本酒・しょっつる

- (祭・行事) ・三吉梵天祭(1月17日)・千秋公園桜まつり(4月中旬~下旬)・千秋公園つつじライトアップ(5月中旬~下旬)
 ・これが秋田だ!食と芸能大祭典(5月下旬)・ヤートセ秋田祭(6月下旬)・土崎港曳山まつり(7月20日・21日)
 ・秋田竿燈まつり(8月3~6日)・秋田市夏まつり 雄物川花火大会(8月中旬)
 ・大正寺おけさまつり(8月第3日曜日)

(市の木) 黒松、秋田杉
(市の花) 桜
(市の鳥) 雉

	〒016-8501 上町1番3号 ☎ (0185) 52-2111 F A X (0185) 89-1762 ウェブサイト https://www.city.noshiro.lg.jp/ Eメール soumu@city.noshiro.lg.jp	主な地域指定 辺地 振興山村 地方拠点 過疎 豪雪 促進区域 特定農山村	一部事務組合加入事業 議員公務災害 し尿処理 非常勤公務災害 ごみ処理 常備消防 老人福祉	公 営 企 業 上水道 簡水 下水道 介護サービス
	類型 II-3 コード番号 052027	基本構想 平30~令9年度 基本計画 令5~令9年度		

<概 要>

(1) 面 積 (県内10位)

総面積 (令5.7.1)	耕地 (令3.7.15)	宅地 (令4.1.1)	山林 (令4.3.31)
426.95km ²	75.30km ²	16.06km ²	252.19km ²

(2) 人 口 (県内6位)

平22年国調	平27年国調	令2年国調	令5年1.1住基
59,084	54,730	49,968	49,353
人口増減率 (H27-R2)	△8.7%	高齢化率 令5.7.1	43.3%
		人口密度	115.59 人/km ²

(3) 世 帯 数

平22年国調	平27年国調	令2年国調	令5年1.1住基
22,750	22,371	21,191	24,130

(4) 選挙人名簿登録者数 (令5.12.1現在)

男	女	計
19,874	23,389	43,263

(5) 沿 革

平18.3.21	合体	能代市、二ツ井町
----------	----	----------

<組 織>

(1) 議 会 (令5.10.1現在)

議長	やす い かず のり 安 井 和 則	議員数	条例定数	20人
副議長	わた なべ ゆう 渡 辺 優 子	定 数		
議員任期	令8.4.22	党派別 内 訳	立 1 公 1 共 2 無所属16	

(2) 二 役 (令5.10.1現在)

市長	さい とう しげ のぶ 齊 藤 滋 宣 (5期~令8.4.22)	副市長	お の まさ ひろ 小 野 正 博
----	--	-----	----------------------

<その他・PRキャラクター>

- 友好・姉妹都市等 (銀河連邦) 国内
 - ・サンリクオオファド共和国 (岩手県大船渡市) ・サク共和国 (長野県佐久市)
 - ・サガミハラ共和国 (神奈川県相模原市)
 - ・ウチノウラキモツキ共和国 (鹿児島県肝属郡肝付町)
 - ・タイキ共和国 (北海道広尾郡大樹町) ・カクダ共和国 (宮城県角田市)
- 教育連携・災害時相互応援都市
 - ・東京都豊島区
- 名所・旧跡
 - ・能代市旧料亭金勇・井坂記念館・楡山城跡・風の松原
 - ・能代公園・小友沼・毘沙門麁の森・能代エナジウムパーク
 - ・はまなす画廊・はまなす展望台・JAXA能代ロケット実験場
 - ・能代バスミュージアム・喜久水酒造トンネル地下貯蔵庫
 - ・きみまち阪立自然公園・仁耐水沢キギ希少個体群保護林
 - ・七座山・銀杏山神社・道の駅ふたつ

●PRキャラクター



(白神ねぎのん©)

<行政機構>

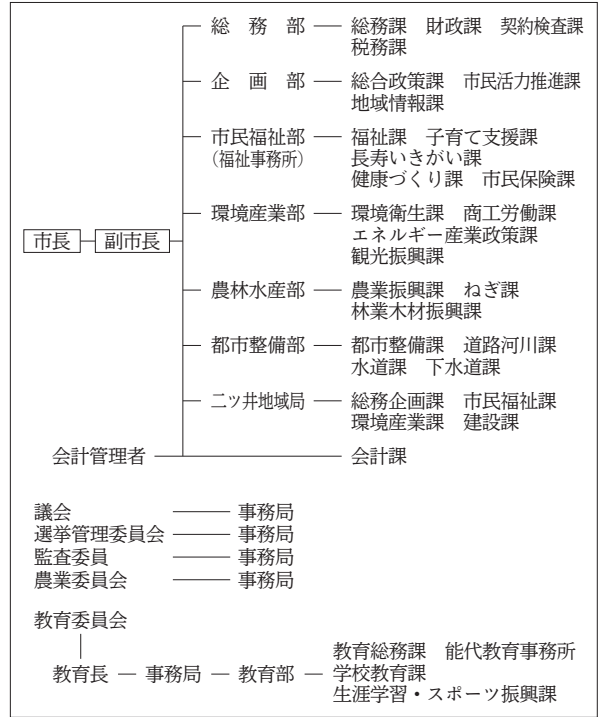

<産業・経済>

(1) 産業構造

区 分	総生産額 (令2年度)		就業人口 (令2年国調)		
	実額(百万円)	割合(%)	実数(人)	割合(%)	
第一次	農 業	4,209	1.9	1,928	8.4
	林 業	402	0.2		
	水産業	29	0.0		
	計	4,640	2.1		
第二次	鉱 業	0	0.0	4,984	21.8
	製造業	16,155	7.4		
	建設業	21,716	9.9		
	計	37,871	17.4		
第三次	175,749	80.5	15,814	69.0	
分類不能			180	0.8	
輸入品に課される税・関税等	-1,590				
合 計	216,670	100.0	22,906	100.0	

(2) 一人当たり分配所得 (令2年度)

一人当たり分配所得	県内 7 位	2,641 千円
-----------	--------	----------

(3) 主要農産物・名産・特産品

あきた白神米・白神ねぎ・白神山うど・白神みょうが 白神きゃべつ・白神アスパラガス・鶴形牛・豚なんこつ 能代うどん・北限の檜山茶・松山納豆・茶羊羹 翁飴・志んこ・秋田杉樽桶・木工品・能代凧・ゼオライト
--

(祭・行事) ・能代公園春祭り(さくら・つつじ) ・きみまち阪桜まつり、つつじまつり ・能代風揚げ大会 ・能代カップ
・嫁見まつり ・港まつり能代の花火 ・こども七夕 ・能代七夕「天空の不夜城」 ・能代役七夕 ・能代宇宙イベント
・のしろ銀河フェスティバル ・のしろ産業フェア ・白神ねぎまつり ・きみまち阪公園紅葉まつり
・きみまちの里フェスティバル ・きみまち二ツ井マラソン

(市の木) りんご (市の花) 桜 (市の鳥) 白鳥

Header information table including address (〒013-8601), phone numbers, website, and administrative categories like 'Main Regional Designation' and 'Public Enterprise'.

<概要>

(1) 面積 (県内9位)

Table showing area statistics: Total area (692.80km²), Cultivated land (176.00km²), Residential land (25.72km²), Forest land (376.09km²).

(2) 人口 (県内2位)

Table showing population statistics: 2022 national census (98,367), 2027 national census (92,197), 2025 national census (85,555), 2025 population density (121.67/km²).

(3) 世帯数

Table showing household statistics: 2022 national census (31,731), 2027 national census (31,463), 2025 national census (31,109).

(4) 選挙人名簿登録者数 (令5.12.1現在)

Table showing registered voters: Male (34,346), Female (38,433), Total (72,779).

(5) 沿革

平17.10.1 合体 横手市、増田町、平鹿町、雄物川町、大森町、十文字町、山内村、大雄村

<組織>

(1) 議会 (令5.11.7現在)

Table of the City Council: Mayor (小野正伸), Vice Mayor (青山豊), Council members (26), and terms.

(2) 二役 (令5.10.1現在)

Table of dual roles: Mayor (高橋大), Deputy Mayor (村田清和, 藤もとかずひろ).

<その他・PRキャラクター>

- 友好・姉妹都市等 国内: 厚木市 (神奈川県)・那珂市 (茨城県)
● 名所・旧跡: 横手公園・金沢公園・平安の風わたる公園...

<行政機構>

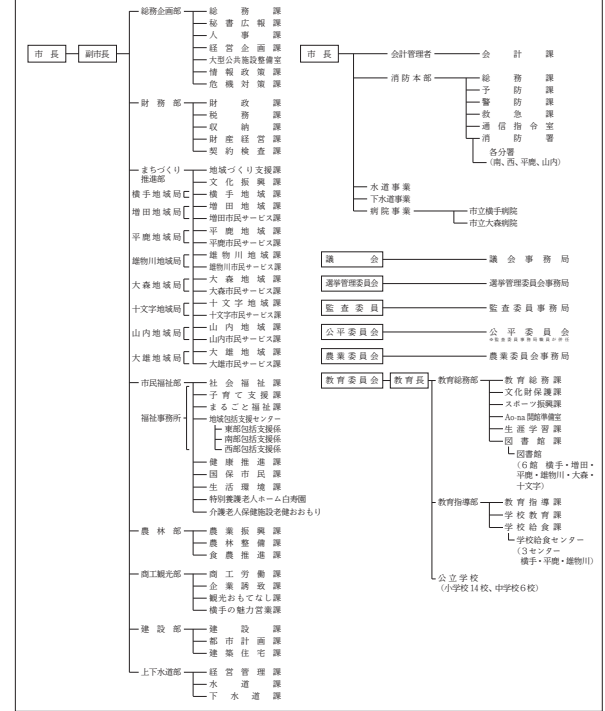

<産業・経済>

(1) 産業構造

Table of industrial structure: Total production (294,172 million yen), Employment (44,009), categorized by industry like Agriculture, Manufacturing, Construction.

(2) 一人当たり分配所得 (令2年度)

Table showing per capita disposable income: 2,389 thousand yen, 11th in the prefecture.

(3) 主要農産物・名産・特産品

- 米・りんご・スイカ・さくらんぼ・山内ものこぶどう・ホップ・横手やきそば・日本酒
大森産ぶどうのワイン・りんご、ぶどうジュース
いぶりがっこ・浅舞の漬物・十文字のラーメン・中山人形

(祭・行事) かまくら(2月15~16日)・ぼんでん(2月16~17日)・あきた十文字映画祭(2月上旬)・梨水水かぶり(2月第3日曜日)・桜まつり(4月中旬~5月上旬)...

(市の木) 秋田杉

(市の花) キク

	〒017-8555 字中城20番地 ☎ (0186) 49-3111 FAX (0186) 49-1198 ウェブサイト https://www.city.odate.lg.jp/ Eメール info@city.odate.lg.jp	主な地域指定 振興山村 過疎 辺地 豪雪 特別豪雪 地方拠点 促進区域 特定農山村	一部事務組合加入事業 議員公務災害 非常勤公務災害 退職手当 その他	公 営 企 業 上水道 工業用水道 病院 下水道 市場 介護サービス		
	<table border="1"> <tr> <td>類型</td> <td>II-2</td> <td>コード番号</td> <td>052043</td> </tr> </table>	類型	II-2	コード番号	052043	基本構想 基本計画
類型	II-2	コード番号	052043			

<概 要>

(1) 面 積 (県内 4 位)

総面積 (令5.7.1)	耕地 (令3.7.15)	宅地 (令4.1.1)	山林 (令4.3.31)
913.22km ²	76.30km ²	20.64km ²	723.98km ²

(2) 人 口 (県内 5 位)

平22年国調	平27年国調	令2年国調	令5年1.1住基
78,946	74,175	69,237	68,083
人口増減率 (H27-R2)	△6.7%	高齢化率 令5.7.1	41.0%
		人口密度	74.55 人/km ²

(3) 世 帯 数

平22年国調	平27年国調	令2年国調	令5年1.1住基
28,442	28,242	28,044	31,508

(4) 選挙人名簿登録者数 (令5.12.1現在)

男	女	計
27,721	31,501	59,222

(5) 沿 革

昭26.4.1	合体 (市制施行)	大館市、釈迦内村
昭30.3.1	編入	下川沿村、上川沿村、長木村、二井田村、真中村
昭30.3.31	編入	十二所町
昭42.12.21	編入	花矢町
昭59.6.1	境界変更	比内町の一部
平17.6.20	編入	比内町、田代町

<組 織>

(1) 議 会 (令5.10.1現在)

議長	たけだ すずむ 武田 晋	議員数	26人
副議長	いしがき ひろ 石垣 博隆	条例定数	26人
議員任期	令9.4.30	党派別内訳	立憲4 公2 共1 無所属19

(2) 二 役 (令5.10.1現在)

市長	ふくはら じゅん 福原 淳嗣 (3期~令9.4.30)	副市長	きたばやし たけひこ 北林 武彦
----	--------------------------------	-----	------------------

<その他・PRキャラクター>

- 友好・姉妹都市等 国内
 - ・南種子町 (鹿児島県) ・常陸大宮市 (茨城県)
- 名所・旧跡
 - ・鳥潟会館・長走風穴・芝谷地湿原
 - ・北鹿ハリストス正教会聖堂・秋田犬会館
 - ・大館樹海ドーム・長岐家武家門・独鈷大日神社
 - ・県立自然公園田代岳・五色滝・五色湖・石の塔
 - ・忠犬ハチ公像・忠犬ハチ公の生家・天空の松
 - ・松峰神社・老犬神社・出川の櫻
 - ・扇田神明社・秋田犬の里



<行政機構>

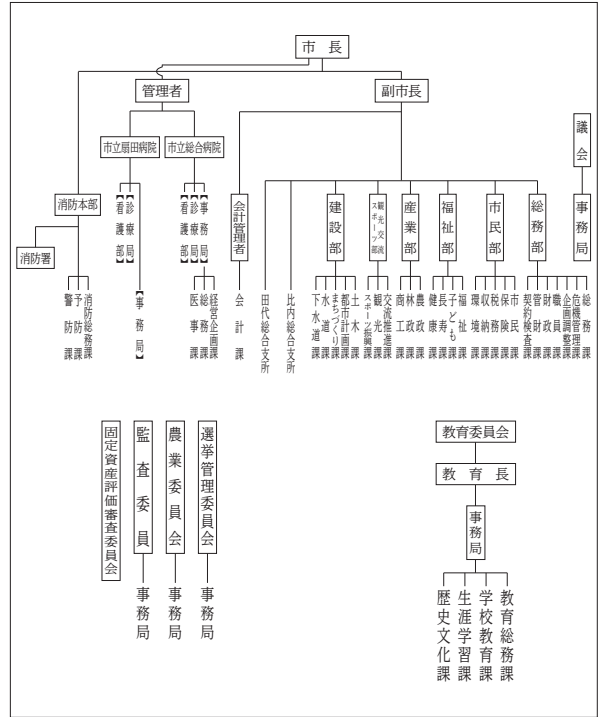

<産業・経済>

(1) 産業構造

区 分	総生産額 (令2年度)		就業人口 (令2年国調)		
	実額(百万円)	割合(%)	実数(人)	割合(%)	
第一次	農 業	6,689	2.5	2,025	6.1
	林 業	575	0.2		
	水産業	5	0.0		
	計	7,269	2.7		
第二次	鉱 業	171	0.1	9,371	28.5
	製造業	62,227	22.9		
	建設業	18,810	6.9		
計	81,208	30.0			
第三次	182,668	67.4	21,046	64.0	
分類不能			463	1.4	
輸入品に課される税・関税等	-1,975				
合 計	269,170	100.0	32,905	100.0	

(2) 一人当たり分配所得 (令2年度)

一人当たり分配所得	県内 6 位	2,651 千円
-----------	--------	----------

(3) 主要農産物・名産・特産品

きたんぼ・比内地鶏・とんぶり・アスパラ・山の芋
えだまめ・ホップ・葉タバコ・中山なし・白神生ハム
田代産根曲がりタケノコ・曲げわっぱ・秋田杉桶樽
樺細工

- (祭・行事) ・比内とりの市(1月第4日曜日とその前日)・大館アメッコ市(2月第2土・日曜日)・大館桜まつり(4月下旬~5月上旬)
・大館バラまつり(6月)・たけのご祭り(6月)・大館大文字まつり(8月中旬)・大館神明社例祭(9月10日・11日)
・本場大館きたんぼまつり(10月中旬)・五色湖まつり(10月中旬)・大館圏域産業祭(10月下旬)

(市の木) すぎ
(市の花) つばき
(市の鳥) あおさぎ
(市の魚) はたはた

	〒010-0595 船川港船川字泉台66番地 1 ☎ (0185) 23-2111 F A X (0185) 23-2424 ウェブサイト https://www.city.oga.akita.jp/ Eメール p_relations@city.oga.akita.jp	主な地域指定 過疎 辺地 半島振興 豪雪 促進区域 特定農山村	一部事務組合加入事業 議員公務災害 非常勤公務災害 退職手当 常備消防 し尿処理 こみ処理 その他	公 営 企 業 上水道 ガス 病院 下水道
	類型 I-1 コード番号 052060	基本構想 平28~令7年度 基本計画 令3~令7年度		

<概 要>

(1) 面 積 (県内15位)

総面積 (令5.7.1)	耕地 (令3.7.15)	宅地 (令4.1.1)	山林 (令4.3.31)
241.09km ²	46.50km ²	8.94km ²	125.86km ²

(2) 人 口 (県内11位)

平22年国調	平27年国調	令2年国調	令5年1.1住基
32,294	28,375	25,154	24,784
人口増減率 (H27-R2)	△11.4%	高齢化率 令5.7.1	51.8%
人口密度	102.80 人/km ²	人口密度	102.80 人/km ²

(3) 世 帯 数

平22年国調	平27年国調	令2年国調	令5年1.1住基
11,593	11,147	10,492	12,523

(4) 選挙人名簿登録者数 (令5.12.1現在)

男	女	計
10,464	11,685	22,149

(5) 沿 革

平17.3.22	合体	男鹿市、若美町
----------	----	---------

<組 織>

(1) 議 会 (令5.10.1現在)

議長	こまつほづみ 小松穂積	議員数	16人
副議長	ふなきまさひろ 船木正博	条例定数	16人
議員任期	令8.4.21	党派別内訳	立1 共1 公1 無所属13

(2) 二 役 (令5.10.1現在)

市長	すがわらこうじ 菅原広二 (2期~令7.4.11)	副市長	きとうひろし 佐藤 博
----	---------------------------------	-----	----------------

<その他・PRキャラクター>

- 友好・姉妹都市等 国外
 - ・リビングストーン市 (アメリカ)
- 名所・旧跡
 - ・寒風山・入道崎・八望台・史跡脇本城跡・赤神社五社堂
 - ・館山近隣公園
 - ・鶴ノ崎海岸・男鹿目瀨火山群一ノ目瀨
 - ・男鹿半島・大潟ジオパーク (日本ジオパーク認定)
 - ・男鹿水族館 GAO

<行政機構>

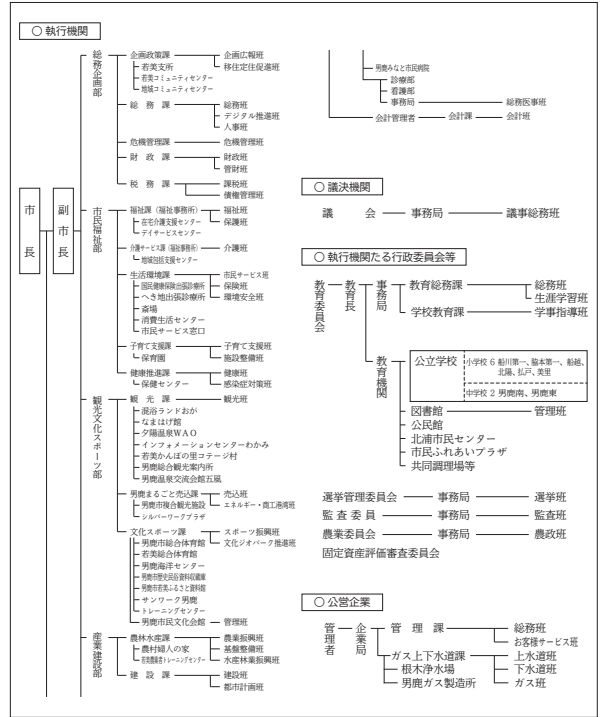

<産業・経済>

(1) 産業構造

区 分	総生産額 (令2年度)		就業人口 (令2年国調)		
	実額(百万円)	割合(%)	実数(人)	割合(%)	
第一次	農 業	2,300	3.2	1,299	11.8
	林 業	203	0.3		
	水産業	544	0.8		
	計	3,047	4.3		
第二次	鉱 業	1,694	2.4	2,409	21.8
	製造業	4,751	6.7		
	建設業	5,204	7.3		
	計	11,649	16.4		
第三次	56,390	79.3	7,074	64.1	
分類不能			249	2.3	
輸入品に課される税・関税等	-518				
合 計	70,568	100.0	11,031	100.0	

(2) 一人当たり分配所得 (令2年度)

一人当たり分配所得	県内 21 位	2,059 千円
-----------	---------	----------

(3) 主要農産物・名産・特産品

和梨・メロン・ネギ・花き(菊)・葉タバコ・ハタハタ
クロモ・ギバサ・トロトロワカメ・寒風石・しょつつる
男鹿しょつつるやきそば・ハタハタ丼・サザエ・真鯛
ベニズワイガニ・ズワイガニ・石焼き料理

- (祭・行事)
- ・なまはげ柴灯まつり(2月第2土曜を含む金・土・日曜日)・鯛まつり(5月15日~6月30日)・GREAT EARTH 男鹿半島なまはげライド(9月中旬)
 - ・全国男鹿駅伝競走大会(6月下旬)・東湖八坂神社祭の続人(トウニン)行事(7月7日)・男鹿ナマハゲロックフェスティバル(7月下旬)
 - ・日本海メロンマラソン(7月28日)・男鹿日本海花火(8月14日)・福米沢送り盆行事(8月16日)・男鹿梨まつり(10月上旬)・秋田船方節全国大会(11月17日)
 - ・なまはげカップ中学生バスケットボール大会(12月28日~30日)・男鹿のナマハゲ(12月31日)

(市の木) ケヤキ (市の花) サクラ (市の鳥) ヤマドリ

	〒012-8501 佐竹町1番1号 ☎ (0183) 73-2111 FAX (0183) 73-2117 ウェブサイト https://www.city-yuzawa.jp/ Eメール webmaster@city.yuzawa.lg.jp	主な地域指定 過疎 辺地 豪雪 特別豪雪 振興山村 地方拠点 促進区域 特定農山村	一部事務組合加入事業 議員公務災害 非常勤公務災害 退職手当 常備消防 し尿処理 ごみ処理 火葬場 老人福祉 その他	公 営 企 業 上水道 簡水 下水道	
	<table border="1"> <tr> <td>類型</td> <td>I-1</td> <td>コード番号</td> <td>052078</td> </tr> </table>	類型	I-1	コード番号	052078
類型	I-1	コード番号	052078		

<概 要>

(1) 面 積 (県内 7 位)

総面積 (令5.7.1)	耕地 (令3.7.15)	宅地 (令4.1.1)	山林 (令4.3.31)
790.91km ²	65.30km ²	12.02km ²	642.07km ²

(2) 人 口 (県内 7 位)

平22年国調	平27年国調	令2年国調	令5年1.1住基
50,849	46,613	42,091	41,479
人口増減率 (H27-R2)	△9.7%	高齢化率 令5.7.1	43.4%
人口密度	52.44	人口密度	人/km ²

(3) 世 帯 数

平22年国調	平27年国調	令2年国調	令5年1.1住基
16,799	16,384	15,685	17,656

(4) 選挙人名簿登録者数 (令5.12.1現在)

男	女	計
17,506	18,983	36,489

(5) 沿 革

平17.3.22 合体 湯沢市、稲川町、雄勝町、皆瀬村

<組 織>

(1) 議 会 (令5.11.14現在)

議長	たかほし 高橋 肇	議員数	18人
副議長	さとう 佐藤 功平	条例定数	18人
議員任期	令7.10.31	党派別内訳	公1 共1 無所属15

(2) 二 役 (令5.10.1現在)

市長	さとう かずお 佐藤 一夫 (1期~令7.4.16)	副市長	しょうじ りょうじ 東海林 亮二
----	-------------------------------	-----	------------------

<その他・PRキャラクター>

- 友好・姉妹都市等 国外
 - ・チュルギー市 (ハンガリー共和国) ・泰州市 (中華人民共和国)
- 友好・姉妹都市等 国内
 - ・釧路市 (北海道)
- 名所・旧跡
 - ・栗駒国立公園・秋の宮温泉郷・小安峽温泉
 - ・泥湯温泉・川原毛地獄・川原毛大湯滝
 - ・小安峽大噴湯・稲庭城・小町堂・岩井堂洞窟
 - ・旧院内銀山跡・湯沢城址・旧雄勝郡会議事堂
 - ・湯沢大堰・力水・両関酒造



<行政機構>

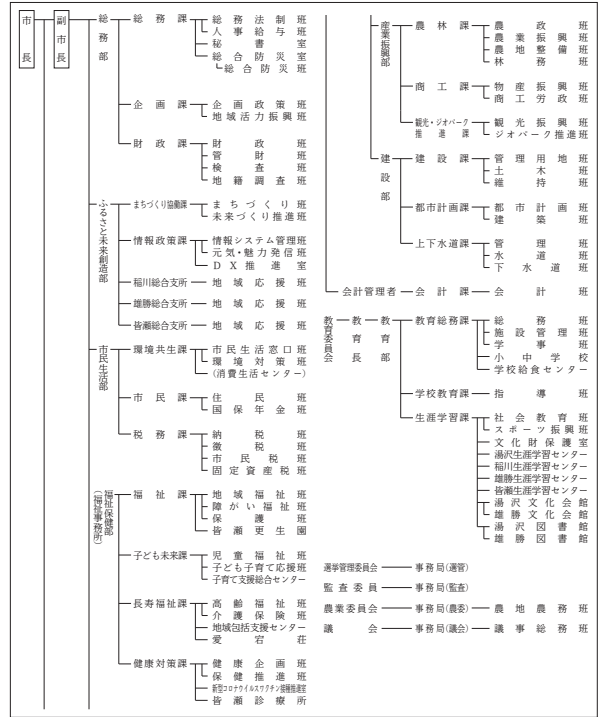

<産業・経済>

(1) 産業構造

区 分	総生産額 (令2年度)		就業人口 (令2年国調)		
	実額(百万円)	割合(%)	実数(人)	割合(%)	
第一次	農 業	3,891	2.9	2,532	11.9
	林 業	568	0.4		
	水産業	5	0.0		
	計	4,464	3.3		
第二次	鉱 業	2,055	1.5	6,516	30.7
	製造業	22,591	16.9		
	建設業	12,150	9.1		
計	36,796	27.6			
第三次	92,031	69.0	11,957	56.3	
分類不能			236	1.1	
輸入品に課される税・関税等	-971				
合 計	132,320	100.0	21,241	100.0	

(2) 一人当たり分配所得 (令2年度)

一人当たり分配所得	県内 14 位	2,220 千円
-----------	---------	----------

(3) 主要農産物・名産・特産品

- 米・酒米・トマト・きゅうり・いちご・三関せり
アスパラガス・枝豆・ネギ・さくらんぼ・りんご
ぶどう・稲庭うどん・日本酒・川連漆器・秋田仏壇
こけし・曲木家具・いぶりがっこ・味噌・醤油

- (祭・行事) ・しがっこまつり(2月上旬) ・かだる雪まつり(2月上旬) ・犬っこまつり(2月第2土曜日とその翌日) ・雄勝の雪まつり(2月第2土曜日)
・小町まつり(6月第2土曜日) ・七夕絵どうろうまつり(8月5・6・7日) ・雄勝大花火大会(8月8日) ・仮装盆おどり(8月21日)
・大名行列(9月第4日曜日) ・院内銀山まつり(9月21日) ・全国まるごとうどんエキスポ(10月上旬)

(市の木) ナナカマド
(市の花) ベニヤマザクラ
(市の鳥) 声良鶏

	〒018-5292 花輪字荒田4番地1 ☎ (0186) 30-0203 F A X (0186) 30-1122 ウェブサイト https://www.city.kazuno.akita.jp/ Eメール info@city.kazuno.lg.jp	主な地域指定 過疎 辺地 豪雪 特別豪雪 振興山村 地方拠点 促進区域 特定農山村	一部事務組合加入事業 議員公務災害 ごみ処理 非常勤公務災害 火葬場 退職手当 し尿処理 常備消防 その他	公 営 企 業 上水道 下水道
	類型 I-1 コード番号 052094	基本構想 令3~令12年度 基本計画 令3~令7年度		

<概 要>

(1) 面 積 (県内8位)

総面積 (令5.7.1)	耕地 (令3.7.15)	宅地 (令4.1.1)	山林 (令4.3.31)
707.52km ²	61.20km ²	10.81km ²	576.25km ²

(2) 人 口 (県内10位)

平22年国調	平27年国調	令2年国調	令5年1.1住基
34,473	32,038	29,088	28,473

人口増減率 (H27-R2)	高齢化率 令5.7.1	43.2%	人口密度	40.24 人/km ²
-------------------	----------------	-------	------	----------------------------

(3) 世 帯 数

平22年国調	平27年国調	令2年国調	令5年1.1住基
11,831	11,508	10,978	12,611

(4) 選挙人名簿登録者数 (令5.12.1現在)

男	女	計
11,567	12,917	24,484

(5) 沿 革

昭47.4.1	合体(市制施行) 花輪町、十和田町、尾去沢町、八幡平村
---------	--------------------------------

<組 織>

(1) 議 会 (令5.10.1現在)

議長	なか やま かず お 中山 一 男	議 員 数 定 数	条例定数	18人
副議長	くり やま なお き 栗 山 尚 記			
議員任期	令7.3.31	党派別 内 訳	公明1	無所属16

(2) 二 役 (令5.10.1現在)

市長	せき 関 あつし 厚 (1期~令7.7.2)	副市長	ます や なお み 舂 屋 修 美
----	------------------------------	-----	----------------------

<その他・PRキャラクター>

- 友好・姉妹都市等 国内
 - ・ ショプロン市 (ハンガリー共和国) ・ 武威市涼州区 (中国)
- 連携交流都市
 - ・ 東京都葛飾区
- 名所・旧跡
 - ・ 世界文化遺産および特別史跡「大湯環状列石」
 - ・ 史跡尾去沢鉱山・湯瀬渓谷・錦木塚
 - ・ 鹿角観光ふるさと館あんたらあ (道の駅かつの)
 - ・ 大湯滝めぐり・中滝ふるさと学舎
 - ・ 十和田八幡平国立公園・大日堂
 - ・ 東山レクリエーションエリア・湯の駅おおゆ (道の駅おおゆ)

● PRキャラクター



(たんぼ小町ちゃん)

<行政機構>

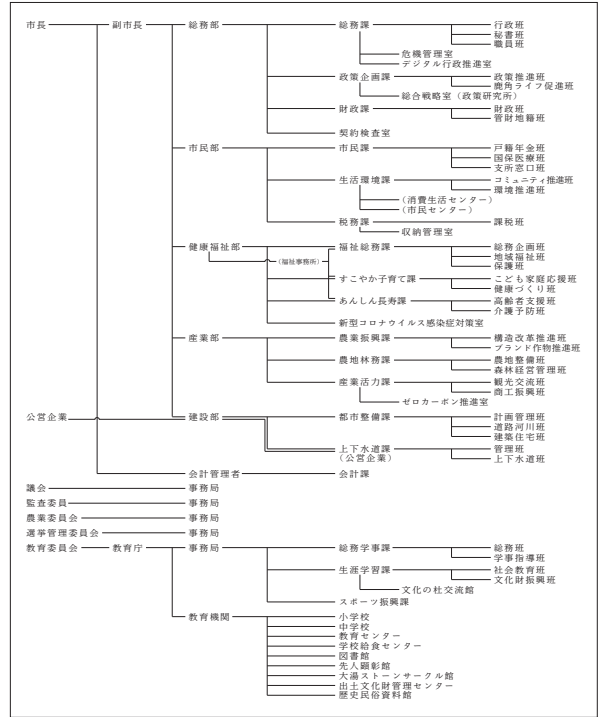

<産業・経済>

(1) 産業構造

区 分	総生産額 (令2年度)		就業人口 (令2年国調)		
	実額(百万円)	割合(%)	実数(人)	割合(%)	
第一次	農 業	3,140	3.5	1,776	12.4
	林 業	411	0.5		
	水産業	0	0.0		
	計	3,551	4.0		
第二次	鉱 業	381	0.4	3,840	26.7
	製造業	9,319	10.4		
	建設業	8,053	9.0		
	計	17,753	19.8		
第三次	68,158	76.2	8,718	60.7	
分類不能			37	0.2	
輸入品に課される税・関税等	-652				
合 計	88,810	100.0	14,371	100.0	

(2) 一人当たり分配所得 (令2年度)

一人当たり分配所得	県内 12 位	2,272 千円
-----------	---------	----------

(3) 主要農産物・名産・特産品

米(淡雪こまち)・りんご(ふじ・秋田紅あかり他)
北限の桃・かつの牛(日本短角種)・八幡平ポーク
松館しぼり大根・秋田フキ・葉たばこ・きゅうり・トマト
ネギ・枝豆・アスパラガス・シンテッポウユリ・きりたんぼ
そば・ホルモン・啓翁桜

- (祭・行事)
- ・ ユネスコ無形文化遺産「大日堂舞楽」(1月2日)
 - ・ ユネスコ無形文化遺産「花輪祭の屋台行事(花輪ばやし)」(8月19日~20日)
 - ・ ユネスコ無形文化遺産「(風流踊)毛馬内の盆踊」(8月21日~23日)
 - ・ 大湯大太鼓まつり(8月15日)

(市の木) ケヤキ

(市の花) さくら

(市の鳥) キジ



〒015-8501
尾崎17番地
☎ (0184) 24-3321
FAX (0184) 23-3226
ウェブサイト
https://www.city.yurihonjo.lg.jp/
Eメール yurihonjo@city.yurihonjo.lg.jp

主な地域指定
振興山村
過疎 豪雪
特別豪雪
辺地
促進区域
特定農山村

一部事務組合加入事業
議員公務災害
非常勤公務災害
退職手当
介護保険
老人福祉
その他

公 営 企 業
上水道 簡水 ガス 下水道
観光施設 介護サービス

基本構想 平27～令6年度
基本計画 令2～令6年度

<概 要>

(1) 面 積 (県内 1 位)

総面積 (令5.7.1)	耕地 (令3.7.15)	宅地 (令4.1.1)	山林 (令4.3.31)
1,209.59km ²	125.00km ²	20.86km ²	903.69km ²

(2) 人 口 (県内 4 位)

平22年国調	平27年国調	令2年国調	令5年1.1住基
85,229	79,927	74,707	72,753

人口増減率 (H27-R2)	△6.5%	高齢化率 令5.7.1	39.1%	人口密度	60.15 人/km ²
-------------------	-------	----------------	-------	------	----------------------------

(3) 世 帯 数

平22年国調	平27年国調	令2年国調	令5年1.1住基
28,573	28,349	28,362	30,810

(4) 選挙人名簿登録者数 (令5.12.1現在)

男	女	計
30,170	32,863	63,033

(5) 沿 革

平17.3.22 合体
本荘市、矢島町、岩城町、由利町、
西目町、鳥海町、東由利町、大内町

<組 織>

(1) 議 会 (令5.11.17現在)

議長	ながま ひさとし 長 沼 久 利	議員数	21人
副議長	さとう けんじ 佐 藤 健 司	条例定数	21人
議員任期	令7.10.31	党派別内訳	公 共 1 立 民 1 自 民 1 無 所 属 17

(2) 二 役 (令5.10.1現在)

市長	みなと たか 貴 信 湊 貴 信 (1期～令7.4.16)	副市長	ささき つかさ 佐々木 つかさ ろっ もり 三 森 たかし 隆
----	-------------------------------------	-----	---

<その他・PRキャラクター>

- 友好・姉妹都市等 国外
 - ・ヴァーツ市 (ハンガリー) ・梁山市 (韓国) ・無錫市 (中国)
- 友好・姉妹都市等 国内
 - ・いわき市 (福島県) ・佐久市 (長野県) ・高松市 (香川県)
 - ・丸亀市 (香川県)
- 名所・旧跡
 - ・本荘マリーナ・赤田の大仏・本荘公園・鳥海高原花立牧場公園
 - ・天鷲郷・南由利原青少年旅行村・望海の丘・鳥海山・法体の滝
 - ・八塩いこいの森・折渡地蔵尊・土田家住宅・本荘八幡神社
 - ・桑ノ木台湿原・八森城址・鳥海高原矢島スキー場
 - ・鳥海山 木のおもちゃ館

- (祭・行事) ・新山神社裸まいり(1月) ・本荘さくらまつり(4月) ・東由利黄桜まつり(5月) ・鳥海新緑まつり(6月) ・本荘川まつり花火大会(7月) ・菖蒲カーニバル(7月) ・矢島夏まつり(7月) ・矢島カップ Mt.鳥海バイシクルクラシック(7月) ・岩城旧藩祭(7月) ・日本海洋上花火大会(7月) ・赤田大仏祭り(8月) ・鳥海高原由利原まつり(8月) ・屋敷番楽(8月) ・鳥海獅子まつり(8月) ・本荘八幡神社祭典(9月) ・矢島八朔まつり(9月) ・前郷日枝神社祭典(9月) ・全国ごてんまりコンクール(10月) ・鳥海高原法体の滝紅葉まつり(10月) ・矢島冬まつり(2月) ・由利本荘ひな街道(2～4月) ・長坂稲荷神社梵天まつり(3月)

<行政機構>

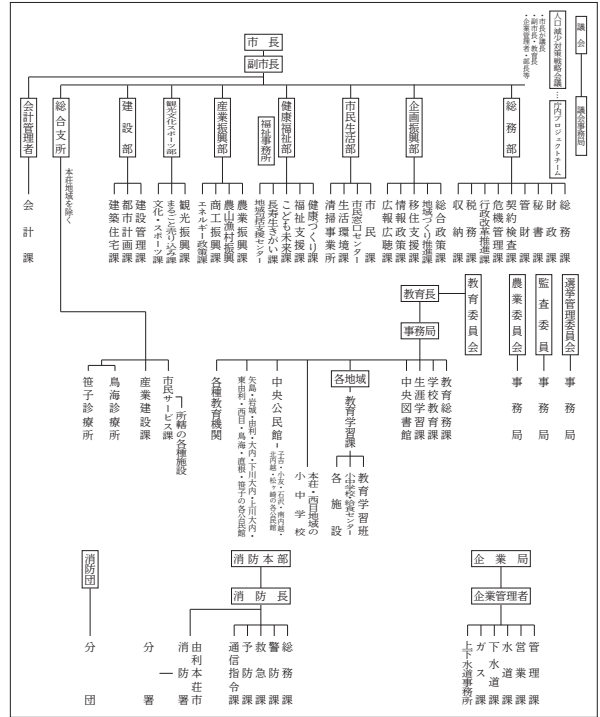

<産業・経済>

(1) 産業構造

区 分	総生産額 (令2年度)		就業人口 (令2年国調)		
	実額(百万円)	割合(%)	実数(人)	割合(%)	
第一次	農 業	5,064	1.7	3,788	10.1
	林 業	1,436	0.5		
	水産業	78	0.0		
	計	6,578	2.3		
第二次	鉱 業	1,294	0.4	11,786	31.4
	製造業	93,781	32.3		
	建設業	17,447	6.0		
計	112,522	38.7			
第三次	171,671	59.0	21,546	57.5	
分類不能			390	1.0	
輸入品に課される税・関税等	-2,118				
合 計	288,653	100.0	37,510	100.0	

(2) 一人当たり分配所得 (令2年度)

一人当たり分配所得	県内 8 位	2,628 千円
-----------	--------	----------

(3) 主要農産物・名産・特産品

秋田鳥海りんどう・アスパラガス・りんご・ミニトマト・しいたけ
米・本荘うどん・百宅そば・八塩そば・カナカブ漬け・松皮餅
秋田由利牛・フランス鴨製品・ジャージー乳製品・日本酒
ポツメキビール・本荘ハムフライ・本荘ごてんまり・組子細工
刺し子・天鷲ぜんまい織・シャインマスカット

(市の木) クロマツ

(市の花) バラ

(市の鳥) シラサギ

	〒010-0201 天王字棒沼台226番地 1 ☎ (018) 853-5301(代表) F A X (018) 853-5211 ウェブサイト https://www.city.katagami.lg.jp/ Eメール info@city.katagami.lg.jp	主な地域指定 過疎 半島振興 豪雪 促進区域	一部事務組合加入事業 議員公務災害 退職手当 非常勤職員公務災害 し尿処理 火葬場 常備消防 その他	公 営 企 業 上水道 下水道
	類型 I-3 コード番号 052116	長期ビジョン 平28～令7年度 基本計画 令3～令7年度		

<概 要>

(1) 面 積 (県内23位)

総面積 (令5.7.1)	耕地 (令3.7.15)	宅地 (令4.1.1)	山林 (令4.3.31)
97.72km ²	33.40km ²	7.35km ²	31.07km ²

(2) 人 口 (県内8位)

平22年国調	平27年国調	令2年国調	令5年1.1住基
34,442	33,083	31,720	31,836

人口増減率 (H27-R2)	△4.1%	高齢化率 令5.7.1	36.0%	人口密度	325.79 人/km ²
-------------------	-------	----------------	-------	------	-----------------------------

(3) 世帯数

平22年国調	平27年国調	令2年国調	令5年1.1住基
11,911	12,023	12,287	14,153

(4) 選挙人名簿登録者数 (令5.12.1現在)

男	女	計
12,895	14,648	27,543

(5) 沿 革

平17.3.22	合体(市制施行) 昭和町、飯田川町、天王町
----------	--------------------------

<組 織>

(1) 議 会 (令5.10.1現在)

議長	小林 悟	議員数	18人
副議長	佐藤 敏雄	定数	18人
議員任期	令8.2.21	党派別内訳	公1 共1 無所属16

(2) 二 役 (令5.10.1現在)

市長	鈴木 雄大 (1期～令7.4.16)	副市長	鎌田 雅人
----	-----------------------	-----	-------

<その他・PRキャラクター>

● 名所・旧跡

- ・天王グリーンランド・天王温泉くらら
- ・食堂館くらら・東湖八坂神社・元木山公園
- ・潟上市郷土文化保存伝習館(石川理紀之助翁資料館)
- ・ブルーメッセあきた
- ・神明社観音堂(国指定重要文化財)
- ・小玉家住宅(国指定重要文化財)
- ・石川理紀之助遺跡(県指定史跡)
- ・八郎潟漁撈用具(国指定重要有形民俗文化財)

<行政機構>

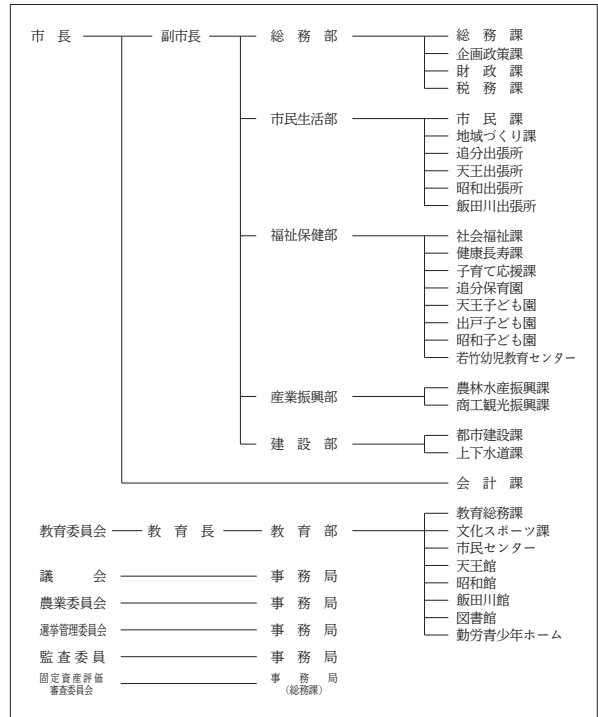

<産業・経済>

(1) 産業構造

区 分	総生産額(令2年度)		就業人口(令2年国調)		
	実額(百万円)	割合(%)	実数(人)	割合(%)	
第一次	農 業	1,940	2.2	826	5.6
	林 業	65	0.1		
	水産業	117	0.1		
	計	2,122	2.4		
第二次	鉱 業	95	0.1	3,707	25.4
	製造業	18,288	20.8		
	建設業	8,897	10.1		
計	27,280	31.1			
第三次	58,322	66.5	9,868	67.5	
分類不能			221	1.5	
輸入品に課される税・関税等	-639				
合 計	87,085	100.0	14,622	100.0	

(2) 一人当たり分配所得 (令2年度)

一人当たり分配所得	県内 9 位	2,429 千円
-----------	--------	----------

(3) 主要農産物・名産・特産品

米・大豆・枝豆・ねぎ・梨・ぶどう・佃煮・花き 日本酒・鷺舞こけし・ふぐ
--

(祭・行事) ・月山神社例大祭(5月5日)・東湖八坂神社例大祭(7月6、7日)・飯田川鷺舞まつり(8月)・八郎まつり(8月)
・天王グリーンランドまつり(8月)・スポーツフェスティバル(10月)

(市の木) ケヤキ

(市の花) コスモス

(市の鳥) カワセミ

 <p>〒014-8601 大曲花園町1番1号 ☎ (0187) 63-1111 FAX (0187) 63-1119 ウェブサイト https://www.city.daisen.lg.jp/ Eメール kouhou@city.daisen.lg.jp</p>	<p>主な地域指定</p> <p>過疎 辺地 豪雪 特別豪雪 振興山村 地方拠点 促進区域 特定農山村</p>	<p>一部事務組合加入事業</p> <p>議員公務災害 非常勤公務災害 退職手当 常備消防 ごみ処理 し尿処理 火葬場 介護保険 老人福祉 その他</p>	<p>公 営 企 業</p> <p>上下水道 簡水 病院 下水道 観光施設 介護サービス</p>
	<p>類型 II-1</p> <p>コード番号 052124</p>	<p>基本構想 平28~令7年度</p> <p>基本計画 平28~令7年度</p>	

<概 要>

(1) 面 積 (県内6位)

総面積 (令5.7.1)	耕地 (令3.7.15)	宅地 (令4.1.1)	山林 (令4.3.31)
866.79km ²	197.00km ²	24.63km ²	501.12km ²

(2) 人 口 (県内3位)

平22年国調	平27年国調	令2年国調	令5年1.1住基
88,301	82,783	77,657	76,537

人口増減率 (H27-R2)	高齢化率 令5.7.1	40.4%	人口密度 88.30 人/km ²
△6.2%			

(3) 世帯数

平22年国調	平27年国調	令2年国調	令5年1.1住基
28,292	28,198	28,370	31,583

(4) 選挙人名簿登録者数 (令5.12.1現在)

男	女	計
30,884	35,384	66,268

(5) 沿 革

平17.3.22 合体
大曲市、神岡町、西仙北町、中仙町、
協和町、南外村、仙北町、太田町

<組 織>

(1) 議 会 (令5.10.13現在)

議長	ふるや たけみ	古谷武美	議員数	24人
副議長	おおやま 利吉	大山利吉	定数	24人
議員任期	令7.9.30	党派別内訳	公2 共1 無所属21	

(2) 二 役 (令5.10.1現在)

市長	おいまつ ひろゆき	副市長	さとう よしひこ
	老松博行		佐藤芳彦
	(2期~令7.4.8)		こんの こうせい
			今野功成

<その他・PRキャラクター>

- 友好・姉妹都市等 国外
 - ・唐津市 (韓国)
- 友好・姉妹都市等 国内
 - ・座間市 (神奈川県) ・宮古市 (岩手県) ・宮崎市 (宮崎県)
- 名所・旧跡
 - ・古四王神社・笹倉公園・大佐沢公園
 - ・水神社(国宝線刻千手観音等鏡像) ・八乙女公園
 - ・唐松神社・まほろば唐松中世の館・不動の滝公園
 - ・国指定史跡「払田柵跡」・国指定名勝「旧池田氏庭園」
 - ・真木溪谷・川口溪谷・国登録有形文化財「旧本郷家住宅」
 - ・中川原コミュニティ公園・大綱交流館・大綱の里伝承館
 - ・花火伝統文化継承資料館「はなび・アム」

●PRキャラクター



(まるびちゃん)

<行政機構>

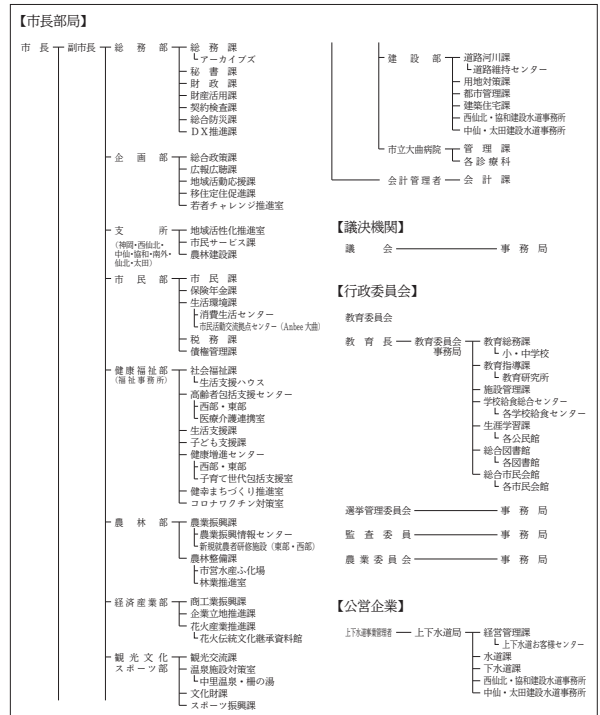

<産業・経済>

(1) 産業構造

区 分	総生産額 (令2年度)		就業人口 (令2年国調)		
	実額(百万円)	割合(%)	実数(人)	割合(%)	
第一次	農業	11,132	4.2	4,803	12.2
	林業	690	0.3		
	水産業	10	0.0		
	計	11,832	4.5		
第二次	鉱業	1,294	0.5	10,188	25.9
	製造業	41,105	15.6		
	建設業	29,499	11.2		
	計	71,898	27.3		
第三次	179,862	68.2	24,078	61.2	
分類不能			252	0.7	
輸入品に課される税・関税等	-1,920				
合計	261,672	100.0	39,321	100.0	

(2) 一人当たり分配所得 (令2年度)

一人当たり分配所得	県内 10 位	2,404 千円
-----------	---------	----------

(3) 主要農産物・名産・特産品

米・大豆・枝豆・トマト・アスパラガス
横沢曲がりねぎ・モロヘイヤ・強首はくさい
檜岡焼・豆腐かまぼこ・三杯もち・日本酒・杜仲豚
杜仲茶・いぶりがっこ・納豆汁

- (祭・行事) ・全国花火競技大会(8月最終土曜日) ・全県500歳野球大会(9月中旬) ・刈和野の大綱引き(2月10日)
 ・ドンパン祭り(8月16日) ・川を渡るぼんでん(2月11日) ・鳥子舞、大曲の綱引き(2月第3土曜日)
 ・払田柵の冬まつり(2月第1土曜日) ・太田の火まつり(2月第1土曜日) ・全国500歳野球大会(7月中旬)
 ・定期能公演(8月下旬~9月上旬) ・全国ジャンボウさぎフェスティバル(10月中旬)

(市の木) ぶな
(市の花) あじさい
(市の鳥) クマゲラ

	〒018-3392 花園町19番1号 ☎ (0186) 62-1111 FAX (0186) 63-2586 ウェブサイト https://www.city.kitaakita.akita.jp/ Eメール soumu@city.kitaakita.akita.jp	主な地域指定 振興山村 過疎 辺地 豪雪 特別豪雪 地方拠点 促進区域 特定農山村	一部事務組合加入事業 議員公務災害 非常勤公務災害 退職手当 廃棄物処理 その他	公 営 企 業 上水道 病院 下水道 介護サービス													
	<table border="1"> <tr> <td>〒018-3392</td> <td>花園町19番1号</td> <td>☎ (0186) 62-1111</td> <td>FAX (0186) 63-2586</td> <td>ウェブサイト</td> <td>https://www.city.kitaakita.akita.jp/</td> <td>Eメール soumu@city.kitaakita.akita.jp</td> </tr> </table>	〒018-3392	花園町19番1号	☎ (0186) 62-1111	FAX (0186) 63-2586	ウェブサイト	https://www.city.kitaakita.akita.jp/	Eメール soumu@city.kitaakita.akita.jp	<table border="1"> <tr> <td>類型</td> <td>I-1</td> <td>コード番号</td> <td>052132</td> </tr> </table>	類型	I-1	コード番号	052132	<table border="1"> <tr> <td>基本構想</td> <td>平28~令7年度</td> </tr> <tr> <td>基本計画</td> <td>令3~令7年度</td> </tr> </table>	基本構想	平28~令7年度	基本計画
〒018-3392	花園町19番1号	☎ (0186) 62-1111	FAX (0186) 63-2586	ウェブサイト	https://www.city.kitaakita.akita.jp/	Eメール soumu@city.kitaakita.akita.jp											
類型	I-1	コード番号	052132														
基本構想	平28~令7年度																
基本計画	令3~令7年度																

<概 要>

(1) 面 積 (県内 2 位)

総面積 (令5.7.1)	耕地 (令3.7.15)	宅地 (令4.1.1)	山林 (令4.3.31)
1,152.76km ²	61.40km ²	11.12km ²	979.26km ²

(2) 人 口 (県内 9 位)

平22年国調	平27年国調	令2年国調	令5年1.1住基
36,387	33,224	30,198	29,339
人口増減率 (H27-R2)	△9.1%	高齢化率 令5.7.1	47.2%
		人口密度	25.45 人/km ²

(3) 世帯数

平22年国調	平27年国調	令2年国調	令5年1.1住基
12,771	12,222	11,799	13,649

(4) 選挙人名簿登録者数 (令5.12.1現在)

男	女	計
12,108	13,698	25,806

(5) 沿 革

平17.3.22	合体 (市制施行) 鷹巣町、森吉町、阿仁町、合川町
----------	------------------------------

<組 織>

(1) 議 会 (令5.10.1現在)

議長	堀部 壽	議員数	条例定数	18人
副議長	中嶋 洋子	定数		
議員任期	令8.3.31	党派別内訳	共3 公1 無所属13	

(2) 二 役 (令5.10.1現在)

市長	津谷 永光 (4期~令7.4.16)	副市長	かわ 河 田 浩 文
----	-----------------------	-----	------------

<その他・PRキャラクター>

<ul style="list-style-type: none"> ● 友好・交流都市等 国内 <ul style="list-style-type: none"> ・東京都国立市 ● 名所・旧跡 <ul style="list-style-type: none"> ・大太鼓の館・鷹巣中央公園・伊勢堂岱遺跡 ・伊勢堂岱縄文館・北欧の杜公園・丈六延命地藏菩薩像 ・森吉山県立自然公園・小又峽 (三階滝)・桃洞滝 ・安の滝・立又溪谷 (幸兵衛滝)・マタギ資料館 ・阿仁異人館・浜辺の歌音楽館・金家住宅・胡桃館遺跡 ・森吉山ダム 森吉四季美湖・翠雲公園・太平湖 ・旧長岐家住宅 	<p>●PRキャラクター</p>  <p>(バタモチ)</p>
---	--

<行政機構>

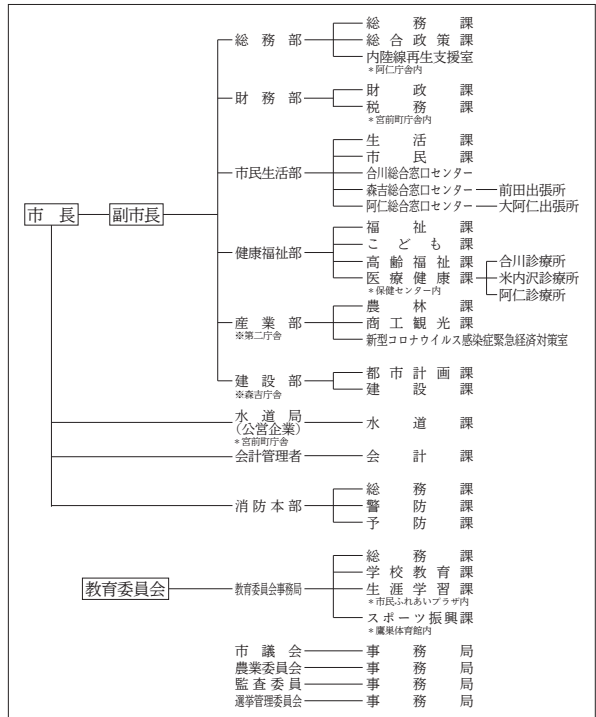

<産業・経済>

(1) 産業構造

区 分	総生産額 (令2年度)		就業人口 (令2年国調)		
	実額(百万円)	割合(%)	実数(人)	割合(%)	
第一次	農 業	3,681	3.7	1,494	10.6
	林 業	761	0.8		
	水産業	3	0.0		
	計	4,445	4.4		
第二次	鉱 業	209	0.2	3,796	26.9
	製造業	11,797	11.7		
	建設業	14,158	14.1		
	計	26,164	26.0		
第三次	69,927	69.6	8,773	62.1	
分類不能			61	0.4	
輸入品に課される税・関税等	-732				
合 計	99,804	100.0	14,124	100.0	

(2) 一人当たり分配所得 (令2年度)

一人当たり分配所得	県内 13 位	2,271 千円
-----------	---------	----------

(3) 主要農産物・名産・特産品

米・きゅうり・山の芋・ネギ・枝豆・キャベツ・ニンニク きりたんぼ鍋・北あきたバター餅・比内地鶏・鮎 米代うどん・松尾和牛・クロモジ茶・白神フルーツ黒にんにく マタギの里りんごジュース・どぶろく・アユ料理・馬肉料理 秋田八丈・又鬼山刀・秋田杉桶樽
--

(祭・行事) ・鷹巣中央公園桜まつり(4月下旬~5月上旬)・森吉山山開き(5月3日)・太平湖湖水開き(6月1日)・ふるさと踊りともちっこまつり(6月上旬)・竜ヶ森山開き(6月上旬)
・米代川花火大会(7月上旬)・八幡宮綴子神社例大祭(7月14日・15日)・森吉山麓たなばた火まつり(8月7日)・花の百名山森吉山紀行(6月上旬~9月下旬)
・阿仁前田獅子踊り(8月13日)・合川まこと火(8月14日)・国指定無形民俗文化財「根子番楽」(8月14日)・阿仁の花火大会と灯籠流し(8月16日)
・森吉四季美湖まつり(9月)・たかのす太鼓まつり(9月第2日曜日)・太平湖小又峽紅葉まつり(10月)・北秋田産業祭(10月下旬)・森吉山の樹水(1月上旬~3月上旬)
・もちっこ市(2月第2土・日曜日)

にかほ市

(将来像) 夢あるまち 豊かなまち 元気なまち 住みたいまち

(市の木) むら杉
(市の花) ねむの花
(市の鳥) 海鷗
(市の魚) 鱈(たら)

	〒018-0192 象潟町字浜ノ田1番地 ☎ (0184) 43-3200 (象潟庁舎) FAX (0184) 43-5707 ウェブサイト https://www.city.nikaho.akita.jp/ Eメール info@city.nikaho.lg.jp	主な地域指定 過疎 辺地 豪雪 振興山村 促進区域 特定農山村	一部事務組合加入事業 議員公務災害 非常勤公務災害 退職手当 老人福祉 介護保険 その他	公 営 企 業 上水道							
	<table border="1"> <tr> <td>類型</td> <td>I-0</td> <td>コード番号</td> <td>052141</td> </tr> </table>	類型	I-0	コード番号	052141			<table border="1"> <tr> <td>基本構想</td> <td>平29~令8年度</td> </tr> <tr> <td>基本計画</td> <td>令4~令8年度</td> </tr> </table>	基本構想	平29~令8年度	基本計画
類型	I-0	コード番号	052141								
基本構想	平29~令8年度										
基本計画	令4~令8年度										

<概 要>

(1) 面 積 (県内14位)

総面積 (令5.7.1)	耕地 (令3.7.15)	宅地 (令4.1.1)	山林 (令4.3.31)
241.13km ²	36.90km ²	6.69km ²	150.68km ²

(2) 人 口 (県内13位)

平22年国調	平27年国調	令2年国調	令5年1.1住基
27,544	25,324	23,435	23,047
人口増減率 (H27-R2)	△7.5%	高齢化率 令5.7.1	40.9%
		人口密度	95.58 人/km ²

(3) 世 帯 数

平22年国調	平27年国調	令2年国調	令5年1.1住基
9,188	8,804	8,635	9,404

(4) 選挙人名簿登録者数 (令5.12.1現在)

男	女	計
9,591	10,412	20,003

(5) 沿 革

平17.10.1	合体 (市制施行) 仁賀保町、金浦町、象潟町
----------	------------------------

<組 織>

(1) 議 会 (令5.10.1現在)

議長	みやぎのぶかず 宮崎 信一	議員数	条例定数	16人
副議長	いとうたけふみ 伊藤 竹文	党派別 内 訳	共産1 公1	無所属13
議員 任 期	令8.4.30			

(2) 二 役 (令5.10.1現在)

市長	いちかわゆうじ 市川 雄次 (2期~令7.11.12)	副市長	ほんだまさゆき 本 田 雅之
----	-----------------------------------	-----	-------------------

<その他・PRキャラクター>

- 友好・姉妹都市等 国外
 - ・ ショウニー市 (アメリカ) ・ アナコテス市 (アメリカ) ・ 諸諾市 (中国)
- 友好・姉妹都市等 国内
 - ・ 西尾市 (愛知県) ・ 松島町 (宮城県) ・ 大洗町 (茨城県)
- 名所・旧跡
 - ・ 白瀬南極探検隊記念館・白瀬中尉生家・勢至公園
 - ・ 由利海岸波除石垣・仁賀保高原・山根館跡・陽山寺山門
 - ・ 蛸満寺・九十九島・鳥海山・象潟海岸・奈曾の白滝
 - ・ 三崎海岸・栗山池公園・道の駅象潟「ねむの丘」
 - ・ 獅子ヶ鼻湿原・元滝伏流水・金峰神社境内と霊峰神社跡
 - ・ 観光拠点センター「にかほっと」

●PRキャラクター



(にかほっぺん)

<行政機構>

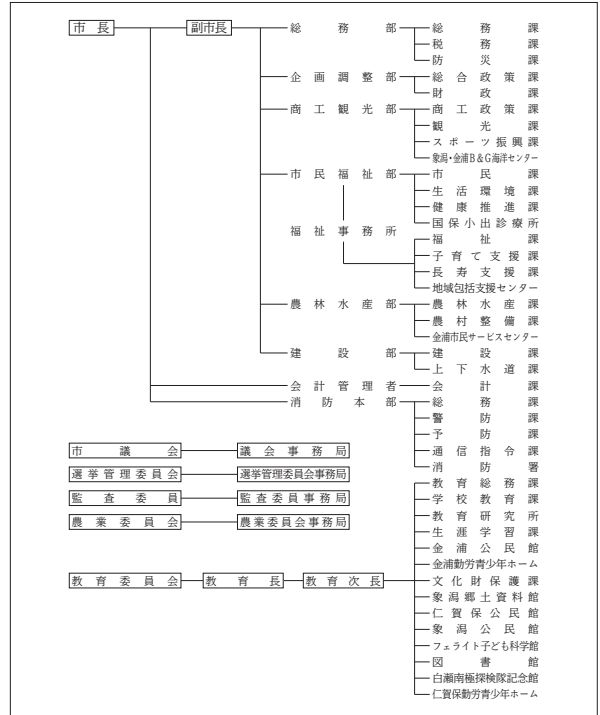

<産業・経済>

(1) 産業構造

区 分	総生産額 (令2年度)		就業人口 (令2年国調)		
	実額(百万円)	割合(%)	実数(人)	割合(%)	
第一次	農 業	1,748	1.6	1,017	8.8
	林 業	230	0.2		
	水産業	330	0.3		
	計	2,308	2.1		
第二次	鉱 業	0	0.0	4,647	40.3
	製造業	54,331	49.7		
	建設業	6,814	6.2		
計	61,145	56.0			
第三次	45,758	41.9	5,738	49.7	
分類不能			141	1.2	
輸入品に課される税・関税等	-796				
合 計	108,415	100.0	11,543	100.0	

(2) 一人当たり分配所得 (令2年度)

一人当たり分配所得	県内 3 位	2,983 千円
-----------	--------	----------

(3) 主要農産物・名産・特産品

米・肉用牛・ねぎ・花き・ミニトマト・天然岩ガキ 日本酒・ハタハタ寿司・みそ・しょうゆ いちじくかんろ煮・カナカブ・ジャージー乳製品 かりんとう・そば・かに
--

(祭・行事) ・観桜会・小滝のチョウクライロ舞・秋田トリアスロン芭蕉レース象潟大会
・日本海に響け! 太鼓の祭典・奥の細道象潟全国俳句大会・にかほ市花火大会
・鳥海山伝承芸能祭・上郷の小正月行事・白瀬中尉をしのぶ集い・掛魚まつり

(市の木) ブナ
(市の花) サクラ
(市の鳥) イヌワシ

	〒014-1298 田沢湖生保内字宮ノ後30番地 ☎ (0187) 43-1111 (田沢湖庁舎) FAX (0187) 43-1300 ウェブサイト https://www.city.semboku.akita.jp/ Eメール semboku@city.semboku.akita.jp	主な地域指定 過疎 辺地 豪雪 特別豪雪 振興山村 促進区域 特定農山村	一部事務組合加入事業 議員公務災害 火葬場 非常勤公務災害 常備消防 退職手当 その他	公 営 企 業 上水道 簡水 病院 下水道 観光施設 介護サービス	
	<table border="1"> <tr> <td>類型</td> <td>I-1</td> <td>コード番号</td> <td>052159</td> </tr> </table>	類型	I-1	コード番号	052159
類型	I-1	コード番号	052159		

<概 要>

(1) 面 積 (県内3位)

総面積 (令5.7.1)	耕地 (令3.7.15)	宅地 (令4.1.1)	山林 (令4.3.31)
1,093.56km ²	54.30km ²	9.26km ²	923.68km ²

(2) 人 口 (県内12位)

平22年国調	平27年国調	令2年国調	令5年1.1住基
29,568	27,523	24,610	24,100
人口増減率 (H27-R2)	△10.6%	高齢化率 令5.7.1	46.1%
人口密度		人口密度	22.04 人/km ²

(3) 世帯数

平22年国調	平27年国調	令2年国調	令5年1.1住基
9,841	9,594	9,252	10,411

(4) 選挙人名簿登録者数 (令5.12.1現在)

男	女	計
9,757	11,359	21,116

(5) 沿 革

平17.9.20	合体 (市制施行) 角館町、田沢湖町、西木村
----------	------------------------

<組 織>

(1) 議 会 (令5.10.1現在)

議長	黒 沢 龍 己	議 員 数	条例定数	16人
副議長	くま 熊 谷 一 夫			
議 員 期 任	令8.4.30	党派別 内 訳	共 1 公 1 無所属	14

(2) 二 役 (令5.10.1現在)

市 長	た ぐ ち とも おき 田 口 知 明 (1期～令7.10.29)	副市長	あ か が み よう いち 赤 上 陽 一
-----	---	-----	--------------------------

<その他・PRキャラクター>

- 友好・姉妹都市等 国内
 - ・大村市 (長崎県)・きぬき市 (香川県)・秋田市 (秋田県)・常陸太田市 (茨城県)
 - ・富士河口湖町 (山梨県)
- 名所・旧跡
 - ・田沢湖抱返り県立自然公園・田沢湖・かたまえ山森林公園・秋田駒ヶ岳・乳頭山、八幡平
 - ・乳頭温泉郷、田沢湖高原温泉郷、水沢温泉郷・玉川温泉・草薙家住宅 (国指定重要文化財)
 - ・角館のシダレザクラ (国指定天然記念物)
 - ・楡木内川堤 (サクラ) (国指定名勝、桜の名所100選)
 - ・武家屋敷の町並み (重要伝統的建造物群保存地区)・門屋城址・大国主神社
 - ・カタクリ群生地
 - ・刺巻温泉
- PRキャラクター
 - ・オモチナシ3兄弟 (フカインダー (長男)、イヤスダー (長女)、ヌクインダー (次男))
 - ・たっこちゃん・福松くん・お梅ちゃん・パチクリくん・タマグラ

<行政機構>

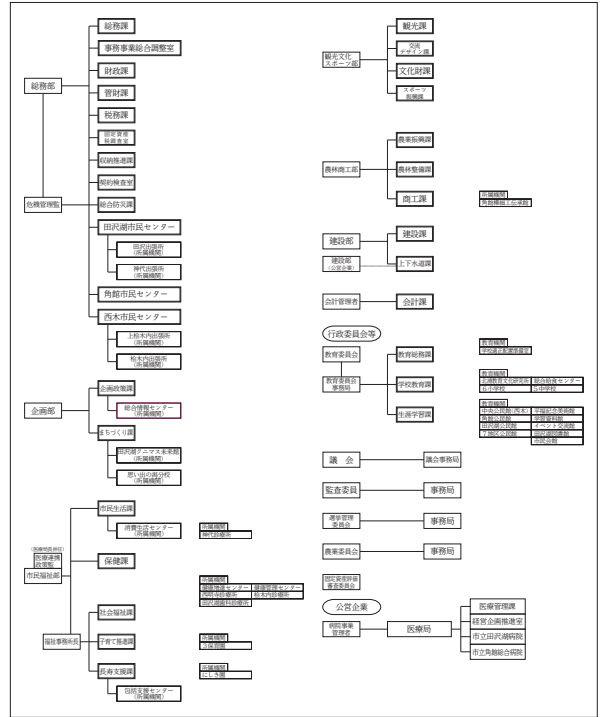

<産業・経済>

(1) 産業構造

区 分	総生産額 (令2年度)		就業人口 (令2年国調)		
	実額(百万円)	割合(%)	実数(人)	割合(%)	
第一次	農 業	3,807	4.9	1,607	12.9
	林 業	538	0.7		
	水産業	10	0.0		
	計	4,355	5.6		
第二次	鉱 業	932	1.2	3,222	25.8
	製造業	7,170	9.2		
	建設業	10,797	13.8		
	計	18,899	24.2		
第三次	54,740	70.2	7,565	60.6	
分類不能			91	0.7	
輸入品に課される税・関税等	-568				
合 計	77,426	100.0	12,485	100.0	

(2) 一人当たり分配所得 (令2年度)

一人当たり分配所得	県内 15 位	2,220 千円
-----------	---------	----------

(3) 主要農産物・名産・特産品

- 米・生保内タケノコ・ほうれん草・西明寺栗・ネギ
しいたけ・田沢ながいも・そば・山の芋鍋
お狩場焼き・もろこし・地ビール・殿様鮎
山菜加工品・樺細工・イタヤ細工・白岩焼

- (祭・行事) ・中里のカンデッコあげ(旧暦1月15日)・上松木内の紙風船上げ(2月10日)・角館火振りかまくら(2月14日)
・田沢湖高原雪まつり(2月下旬)・刺巻水ぼうし祭り(4月上旬～5月上旬)
・かたくり群生の郷(4月中旬～5月上旬)・角館の桜まつり(4月上旬～5月上旬)・秋田駒ヶ岳山開き(6月1日)
・たざわ湖・龍神まつり(7月下旬)・角館の送り盆行事(8月15日)・角館祭りのやま行事(9月7日～9日)
・田沢湖マラソン(9月第3日曜日)・抱返り紅葉祭(10月10日～11月10日)

(町の木) ベニヤマザクラ
(町の花) アカシア
(町の魚) ヒメマス

	〒017-0292 小坂字上谷地41番地1 ☎ (0186) 29-3901 F A X (0186) 29-5481 ウェブサイト https://www.town.kosaka.akita.jp/ Eメール soumu@town.kosaka.akita.jp	主な地域指定 過疎 辺地 豪雪 振興山村 地方拠点 促進区域 特定農山村	一部事務組合加入事業 議員公務災害 火葬場 非常勤公務災害 常備消防 退職手当 し尿処理 ごみ処理 電算システム その他	公 営 企 業 水道 下水道 介護サービス
	類型 I-2 コード番号 053031	基本構想 令3~令12年度 基本計画 令3~令7年度		

<概 要>

(1) 面 積 (県内20位)

総面積 (令5.7.1)	耕地 (令3.7.15)	宅地 (令4.1.1)	山林 (令4.3.31)
201.70km ²	8.41km ²	2.57km ²	146.35km ²

(2) 人 口 (県内20位)

平22年国調	平27年国調	令2年国調	令5年1.1住基
6,054	5,339	4,780	4,688

人口増減率 (H27-R2)	△10.5%	高齢化率 令5.7.1	46.9%	人口密度	23.24 人/km ²
-------------------	--------	----------------	-------	------	----------------------------

(3) 世帯数

平22年国調	平27年国調	令2年国調	令5年1.1住基
2,348	2,168	2,043	2,294

(4) 選挙人名簿登録者数 (令5.12.1現在)

男	女	計
1,898	2,217	4,115

(5) 沿 革

昭30.4.1 合体 七滝村、小坂町

<行政機構>

町長 — 副町長

会計管理者

教育委員会 — 教育長 — 事務局

議 会 — 事務局

監査委員 — 事務局

農業委員会 — 事務局

選挙管理委員会 — 事務局

総務課

町民課

福祉課

観光産業課

建設課

出納室

<組 織>

(1) 議 会 (令5.10.1現在)

議長	めときしげお 目時重雄	議定員数	条例定数	12人
副議長	なりたな 成田直人			
議員任期	令6.3.31	党派別内訳	公1 共1 無所属10	

(2) 二 役 (令5.10.1現在)

町長	ほそごえみつる 細越満	副町長	—
	(4期~令7.4.11)		

<その他・PRキャラクター>

● 名所・旧跡

- ・十和田湖・小坂鉱山事務所・康楽館・七滝
- ・紫明亭展望台・発荷峠展望台・笹森展望所・滝ノ沢展望台
- ・樹海ライン・天使館・中小路の館
- ・小坂鉄道レールパーク・小坂町赤煉瓦にぎわい館
- ・郷土館

● PRキャラクター



(かぶきん)

(2) 一人当たり分配所得 (令2年度)

一人当たり分配所得	県内 1 位	3,764 千円
-----------	--------	----------

(3) 主要農産物・名産・特産品

桃豚・米・ぶどう・十和田湖ひめます
 小坂七滝ワイン・アカシア蜂蜜・竹の子
 菜々の油

(祭・行事) ・十和田湖冬物語(冬季)・ヒメマス稚魚の放流(6月)・アカシアまつり(6月)・十和田湖山開き(6月)
 ・十和田湖湖水まつり(7月)・康楽館歌舞伎大芝居・小坂七夕祭(8月)・小坂・鉄道まつり(10月)
 ・クリスマスマーケット in 小坂(12月)

(村の木) 秋田杉

(村の花) コアニチドリ

(村の鳥) やまどり

	〒018-4494 小沢田字向川原118番地 ☎ (0186) 77-2221 FAX (0186) 77-2227 ウェブサイト https://www.vill.kamikoani.akita.jp/ Eメール kamikoani@vill.kamikoani.lg.jp	主な地域指定	一部事務組合加入事業	公 営 企 業
	類型 I-2 コード番号 053279	過疎 豪雪 特別豪雪 振興山村 促進区域 特定農山村	議員公務災害 火葬場 非常勤公務災害 退職手当 し尿処理 その他	簡水 下水道

<概 要>

(1) 面 積 (県内12位)

総面積 (令5.7.1)	耕地 (令3.7.15)	宅地 (令4.1.1)	山林 (令4.3.31)
256.72km ²	5.23km ²	0.88km ²	243.53km ²

(2) 人 口 (県内25位)

平22年国調	平27年国調	令2年国調	令5年1.1住基
2,727	2,381	2,063	2,029
人口増減率 (H27-R2)	△13.4%	高齢化率 令5.7.1	58.4%
		人口密度	7.90 人/km ²

(3) 世帯数

平22年国調	平27年国調	令2年国調	令5年1.1住基
1,000	918	830	1,043

(4) 選挙人名簿登録者数 (令5.12.1現在)

男	女	計
864	942	1,806

(5) 沿 革

明22.4.1	村制施行
---------	------

<組 織>

(1) 議 会 (令5.10.1現在)

議長	伊藤秀明	議員数	条例定数	8人
副議長	佐藤真二	党派別内訳	無所属8	
議員任期	令9.4.30			

(2) 二 役 (令5.10.1現在)

村 長	小林悦次 (2期～令6.11.28)	副村長	恵比原 史
-----	-----------------------	-----	-------

<その他・PRキャラクター>

<ul style="list-style-type: none"> ● 友好・姉妹都市等 国外 <ul style="list-style-type: none"> ・萬巒郷 (台湾省屏東縣) ● 名所・旧跡 <ul style="list-style-type: none"> ・太平山県立自然公園・上大内沢地区山村広場 ・コブ杉・不動羅遺跡・萩形キャンプ場 ● PRキャラクター <ul style="list-style-type: none"> ・こあびょん 	 <p>●PRキャラクター (こあびょん)</p>
--	--

<行政機構>

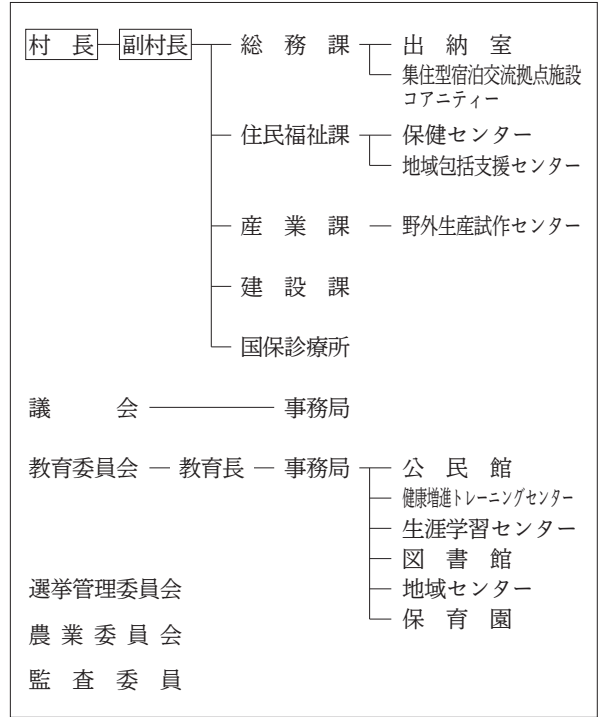

<産業・経済>

(1) 産業構造

区 分	総生産額 (令2年度)		就業人口 (令2年国調)		
	実額(百万円)	割合(%)	実数(人)	割合(%)	
第一次	農 業	379	7.4	117	13.3
	林 業	133	2.6		
	水産業	0	0.0		
	計	512	9.9		
第二次	鉱 業	0	0.0	218	24.9
	製造業	196	3.8		
	建設業	535	10.4		
	計	731	14.2		
第三次	3,904	75.9	535	61.1	
分類不能			6	0.7	
輸入品に課される税・関税等	-37				
合 計	5,110	100.0	876	100.0	

(2) 一人当たり分配所得 (令2年度)

一人当たり分配所得	県内 25 位	1,751 千円
-----------	---------	----------

(3) 主要農産物・名産・特産品

米・秋田スギ・べいなす・ズッキーニ・食用ほおずき 木工品・ナツハゼ (こはぜ)
--

(祭・行事) ・裸参り(2月第3日曜日午前零時)・万灯火(春分の日)・おらがふるさとフェスティバル(8月14日)

(町の木) ぶな
(町の花) ふじ
(町の鳥) クマガエ

	〒018-3201 藤琴字藤琴8番地 ☎ (0185) 79-2111 F A X (0185) 79-2293 ウェブサイト https://www.town.fujisato.akita.jp/ Eメール fujisato@town.fujisato.akita.jp	主な地域指定 過疎 辺地 豪雪 特別豪雪 振興山村 地方拠点 促進区域 特定農山村	一部事務組合加入事業 議員公務災害 非常勤公務災害 ごみ処理 退職手当 常備消防 老人福祉 その他	公 営 企 業 簡水 下水道 介護サービス
	類型 I-2 コード番号 053465	基本構想 平26~令5年度 基本計画 令元~令5年度		

<概 要>

(1) 面 積 (県内11位)

総面積 (令5.7.1)	耕地 (令3.7.15)	宅地 (令4.1.1)	山林 (令4.3.31)
282.13km ²	9.75km ²	1.10km ²	252.57km ²

(2) 人 口 (県内23位)

平22年国調	平27年国調	令2年国調	令5年1.1住基
3,848	3,359	2,896	2,899
人口増減率 (H27-R2)	△13.8%	高齢化率 令5.7.1	54.0%
		人口密度	10.28 人/km ²

(3) 世 帯 数

平22年国調	平27年国調	令2年国調	令5年1.1住基
1,313	1,215	1,126	1,316

(4) 選挙人名簿登録者数 (令5.12.1現在)

男	女	計
1,228	1,353	2,581

(5) 沿 革

昭30.3.31	昭38.11.1	合体 藤琴村、粕毛村 (藤里村設置) 町制施行
----------	----------	----------------------------

<組 織>

(1) 議 会 (令5.10.1現在)

議長	こもり ひさひろ 小 森 久 博	議員数	条例定数	10人
副議長	あわじ たかや 淡 路 孝 也	党派別 内 訳	無所属10	
議員 任期	令6.3.30			

(2) 二 役 (令5.10.1現在)

町 長	ささき ふみお 佐々木 文 明 (4期~令9.8.8)	副町長	ささき かずしげ 佐々木 和 繁
-----	-----------------------------------	-----	---------------------

<その他・PRキャラクター>

● 名所・旧跡 ・世界自然遺産 白神山地・素波里園地・釣瓶落峠・田苗代湿原 ・駒ヶ岳・岳岱自然観察教育林(ブナ林)・田中の大銀杏 ・水神様の大ケヤキ・湯の沢温泉郷・小岳・峨瀧大滝 ・鏡子の滝・不動の滝・高山 ● PRキャラクター ・羊川駒之助

<行政機構>

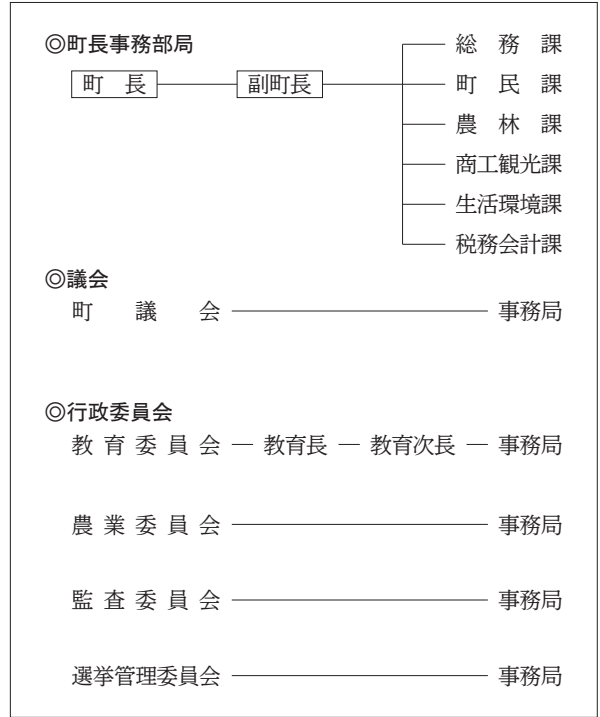

<産業・経済>

(1) 産業構造

区 分	総生産額 (令2年度)		就業人口 (令2年国調)		
	実額(百万円)	割合(%)	実数(人)	割合(%)	
第一次	農 業	349	4.5	182	13.2
	林 業	148	1.9		
	水産業	5	0.1		
	計	502	6.5		
第二次	鉱 業	209	2.7	346	25.2
	製造業	140	1.8		
	建設業	1,272	16.4		
	計	1,621	20.9		
第三次	5,637	72.6	843	61.3	
分類不能			4	0.3	
輸入品に課される税・関税等	-57				
合 計	7,703	100.0	1,375	100.0	

(2) 一人当たり分配所得 (令2年度)

一人当たり分配所得	県内 24 位	1,955 千円
-----------	---------	----------

(3) 主要農産物・名産・特産品

米・大豆・そば・あきた白神りんどう・白神山うど 白神ねぎ・白神アスパラガス・まいたけ 白神山地ワイン・白神山水・あきた白神ラム ホゲット

(祭・行事) ・白神山地山開き登山(5月)・白神山地ブナの森マラソン(6月)・小岳登山(8月)・根城豊作相撲(9月)
 ・藤琴豊作踊り(9月8日)・素波里紅葉まつり(10月)・白神山地紅葉登山(10月)・町民祭(10月)
 ・白神山地ふじさとケツジョリ世界選手権(2月)

(町の木) 杉
(町の花) 桜
(町の鳥) 白鳥

	〒018-2401 鶴川字岩谷子8番地 ☎ (0185) 85-2111 (本庁舎) FAX (0185) 85-2178 ウェブサイト https://www.town.mitane.akita.jp/ Eメール mitane@town.mitane.akita.jp	主な地域指定 過疎 辺地 豪雪 地方拠点 振興山村 半島振興 促進区域 特定農山村	一部事務組合加入事業 議員公務災害 非常勤公務災害 ごみ処理 し尿処理 退職手当 老人福祉 常備消防 その他	公 営 企 業 上水道 下水道 観光施設																																																											
	類型 IV-0 コード番号 053481	基本構想 令3～令7年度 基本計画 令3～令7年度																																																													
<概 要> (1) 面 積 (県内13位)																																																															
<table border="1"> <tr> <th>総面積 (令5.7.1)</th> <th>耕地 (令3.7.15)</th> <th>宅地 (令4.1.1)</th> <th>山林 (令4.3.31)</th> </tr> <tr> <td>247.98km²</td> <td>58.40km²</td> <td>6.20km²</td> <td>134.08km²</td> </tr> </table>	総面積 (令5.7.1)	耕地 (令3.7.15)	宅地 (令4.1.1)	山林 (令4.3.31)	247.98km ²	58.40km ²	6.20km ²	134.08km ²																																																							
総面積 (令5.7.1)	耕地 (令3.7.15)	宅地 (令4.1.1)	山林 (令4.3.31)																																																												
247.98km ²	58.40km ²	6.20km ²	134.08km ²																																																												
(2) 人 口 (県内15位)																																																															
<table border="1"> <tr> <th>平22年国調</th> <th>平27年国調</th> <th>令2年国調</th> <th>令5年1.1住基</th> </tr> <tr> <td>18,876</td> <td>17,078</td> <td>15,254</td> <td>15,020</td> </tr> </table>	平22年国調	平27年国調	令2年国調	令5年1.1住基	18,876	17,078	15,254	15,020																																																							
平22年国調	平27年国調	令2年国調	令5年1.1住基																																																												
18,876	17,078	15,254	15,020																																																												
<table border="1"> <tr> <th>人口増減率 (H27-R2)</th> <th>△10.7%</th> <th>高齢化率 令5.7.1</th> <th>49.3%</th> <th>人口密度</th> <th>60.57 人/km²</th> </tr> </table>	人口増減率 (H27-R2)	△10.7%	高齢化率 令5.7.1	49.3%	人口密度	60.57 人/km ²																																																									
人口増減率 (H27-R2)	△10.7%	高齢化率 令5.7.1	49.3%	人口密度	60.57 人/km ²																																																										
(3) 世帯数																																																															
<table border="1"> <tr> <th>平22年国調</th> <th>平27年国調</th> <th>令2年国調</th> <th>令5年1.1住基</th> </tr> <tr> <td>6,268</td> <td>6,010</td> <td>5,740</td> <td>6,757</td> </tr> </table>	平22年国調	平27年国調	令2年国調	令5年1.1住基	6,268	6,010	5,740	6,757																																																							
平22年国調	平27年国調	令2年国調	令5年1.1住基																																																												
6,268	6,010	5,740	6,757																																																												
(4) 選挙人名簿登録者数 (令5.12.1現在)																																																															
<table border="1"> <tr> <th>男</th> <th>女</th> <th>計</th> </tr> <tr> <td>6,161</td> <td>7,127</td> <td>13,288</td> </tr> </table>	男	女	計	6,161	7,127	13,288																																																									
男	女	計																																																													
6,161	7,127	13,288																																																													
(5) 沿 革 平18.3.20 合体 琴丘町、山本町、八竜町																																																															
<組 織> (1) 議 会 (令5.10.1現在)																																																															
<table border="1"> <tr> <th>議長</th> <td>かとう ひこじろう 藤 彦次郎</td> <th>議員数</th> <td>15人</td> </tr> <tr> <th>副議長</th> <td>なり た こう いち 成 田 光 一</td> <th>条例定数</th> <td></td> </tr> <tr> <th>議員任期</th> <td>令8.5.31</td> <th>党派別内訳</th> <td>共1 無所属14</td> </tr> </table>	議長	かとう ひこじろう 藤 彦次郎	議員数	15人	副議長	なり た こう いち 成 田 光 一	条例定数		議員任期	令8.5.31	党派別内訳	共1 無所属14																																																			
議長	かとう ひこじろう 藤 彦次郎	議員数	15人																																																												
副議長	なり た こう いち 成 田 光 一	条例定数																																																													
議員任期	令8.5.31	党派別内訳	共1 無所属14																																																												
(2) 二 役 (令5.10.1現在)																																																															
<table border="1"> <tr> <th>町長</th> <td>たがわ まさゆき 田 川 政 幸 (2期～令8.5.17)</td> <th>副町長</th> <td>ひ もり さだかつ 檜 森 定 勝</td> </tr> </table>	町長	たがわ まさゆき 田 川 政 幸 (2期～令8.5.17)	副町長	ひ もり さだかつ 檜 森 定 勝																																																											
町長	たがわ まさゆき 田 川 政 幸 (2期～令8.5.17)	副町長	ひ もり さだかつ 檜 森 定 勝																																																												
<その他・PRキャラクター> ● 名所・旧跡 ・釜谷浜海水浴場・砂丘温泉ゆめろん・森岳温泉郷 ・石倉山公園・惣三郎沼公園・羽根川森林公園・房住山 ・大山家住宅(国指定重要文化財)																																																															
<行政機構>																																																															
【執行機関】 町長 ———— 副町長 ———— 総務課 ———— 企画政策課 ———— 税務課 ———— 町民生活課 ———— 福祉課 ———— 健康推進課 ———— 農林課 ———— 商工観光交流課 ———— 建設課 ———— 上下水道課 ———— 支所課 会計管理者 ———— 会計課																																																															
【議決機関】 町 議 会 ———— 事 務 局																																																															
【執行機関たる行政委員会】 教育委員会 ———— 教育長 ———— 事務局 ———— 教育機関 選挙管理委員会 ———— 事務局 監査委員 ———— 事務局 固定資産評価審査委員会 ———— 事務局 農業委員会 ———— 事務局																																																															
<産業・経済> (1) 産業構造																																																															
<table border="1"> <thead> <tr> <th rowspan="2">区 分</th> <th colspan="2">総生産額 (令2年度)</th> <th colspan="2">就業人口 (令2年国調)</th> </tr> <tr> <th>実額(百万円)</th> <th>割合(%)</th> <th>実数(人)</th> <th>割合(%)</th> </tr> </thead> <tbody> <tr> <td rowspan="4">第一次</td> <td>農 業</td> <td>3,728</td> <td>9.5</td> <td rowspan="4">1,520</td> <td rowspan="4">20.0</td> </tr> <tr> <td>林 業</td> <td>226</td> <td>0.6</td> </tr> <tr> <td>水産業</td> <td>16</td> <td>0.0</td> </tr> <tr> <td>計</td> <td>3,970</td> <td>10.1</td> </tr> <tr> <td rowspan="4">第二次</td> <td>鉱 業</td> <td>0</td> <td>0.0</td> <td rowspan="4">1,783</td> <td rowspan="4">23.5</td> </tr> <tr> <td>製造業</td> <td>3,207</td> <td>8.1</td> </tr> <tr> <td>建設業</td> <td>6,067</td> <td>15.4</td> </tr> <tr> <td>計</td> <td>9,274</td> <td>23.6</td> </tr> <tr> <td>第三次</td> <td>26,120</td> <td>66.4</td> <td>4,216</td> <td>55.4</td> </tr> <tr> <td>分類不能</td> <td></td> <td></td> <td>86</td> <td>1.1</td> </tr> <tr> <td>輸入品に課される税・関税等</td> <td>-287</td> <td></td> <td></td> <td></td> </tr> <tr> <td>合 計</td> <td>39,077</td> <td>100.0</td> <td>7,605</td> <td>100.0</td> </tr> </tbody> </table>	区 分	総生産額 (令2年度)		就業人口 (令2年国調)		実額(百万円)	割合(%)	実数(人)	割合(%)	第一次	農 業	3,728	9.5	1,520	20.0	林 業	226	0.6	水産業	16	0.0	計	3,970	10.1	第二次	鉱 業	0	0.0	1,783	23.5	製造業	3,207	8.1	建設業	6,067	15.4	計	9,274	23.6	第三次	26,120	66.4	4,216	55.4	分類不能			86	1.1	輸入品に課される税・関税等	-287				合 計	39,077	100.0	7,605	100.0				
区 分		総生産額 (令2年度)		就業人口 (令2年国調)																																																											
	実額(百万円)	割合(%)	実数(人)	割合(%)																																																											
第一次	農 業	3,728	9.5	1,520	20.0																																																										
	林 業	226	0.6																																																												
	水産業	16	0.0																																																												
	計	3,970	10.1																																																												
第二次	鉱 業	0	0.0	1,783	23.5																																																										
	製造業	3,207	8.1																																																												
	建設業	6,067	15.4																																																												
	計	9,274	23.6																																																												
第三次	26,120	66.4	4,216	55.4																																																											
分類不能			86	1.1																																																											
輸入品に課される税・関税等	-287																																																														
合 計	39,077	100.0	7,605	100.0																																																											
(2) 一人当たり分配所得 (令2年度) 一人当たり分配所得 県内 18 位 2,126 千円																																																															
(3) 主要農産物・名産・特産品 じゅんさい・メロン・うめ・アスパラガス・キャベツ 枝豆・ソラマメ・葉たばこ・ねぎ・みょうが																																																															
(祭・行事) ・房住山山開き(5月)・サンドクラフト in みたね(7月)・森岳温泉夏祭り(8月)・町民祭(10月)																																																															

(町の木) ぶな
(町の花) かたくり
(町の鳥) かもめ
(町の魚) はたはた

	〒018-2502 峰浜目名湯字目長田118番地 ☎ (0185) 76-2111 FAX (0185) 76-2113 ウェブサイト https://www.town.happo.lg.jp/ Eメール somu@town.happou.akita.jp	主な地域指定 過疎 豪雪 振興山村 地方拠点 促進区域 特定農山村	一部事務組合加入事業 議員公務災害 し尿処理 ごみ処理 非常勤公務災害 常備消防 退職手当 老人福祉 その他	公 営 企 業 簡水 下水道
	類型 II-0 コード番号 053490	基本構想 平28～令7年度	基本計画 令3～令7年度	

<概 要>

(1) 面 積 (県内16位)

総面積 (令5.7.1)	耕地 (令3.7.15)	宅地 (令4.1.1)	山林 (令4.3.31)
234.14km ²	21.00km ²	2.63km ²	188.27km ²

(2) 人 口 (県内18位)

平22年国調	平27年国調	令2年国調	令5年1.1住基
8,220	7,309	6,577	6,473
人口増減率 (H27-R2)	△10.0%	高齢化率 令5.7.1	51.3%
		人口密度	27.65 人/km ²

(3) 世 帯 数

平22年国調	平27年国調	令2年国調	令5年1.1住基
2,860	2,706	2,615	2,981

(4) 選挙人名簿登録者数 (令5.12.1現在)

男	女	計
2,745	3,063	5,808

(5) 沿 革

平18.3.27	合体	八森町、峰浜村
----------	----	---------

<組 織>

(1) 議 会 (令5.10.1現在)

議長	みな がわ てつ や 皆 川 鉄 也	議員数	条例定数	12人
副議長	やまもと ゆう 人 山 本 優 人	党派別 内 訳	共 1	無所属11
議員 任 期	令8.4.22			

(2) 二 役 (令5.10.1現在)

町 長	ほり うち みつ や 堀 内 満 也	副町長	た 村 た だ し 田 村 正
	(1期～令9.1.8)		

<その他・PRキャラクター>

● 名所・旧跡

- ・白神山地・真瀬溪谷・尼子岩・松源院
- ・白瀑神社・羽黒神社・三十三番観音・お殿水・ボンボコ山
- ・水沢ダム・茅葺き集落手塚坂・八峰白神ジオパーク

● PRキャラクター



(ふたつ森お)

<行政機構>

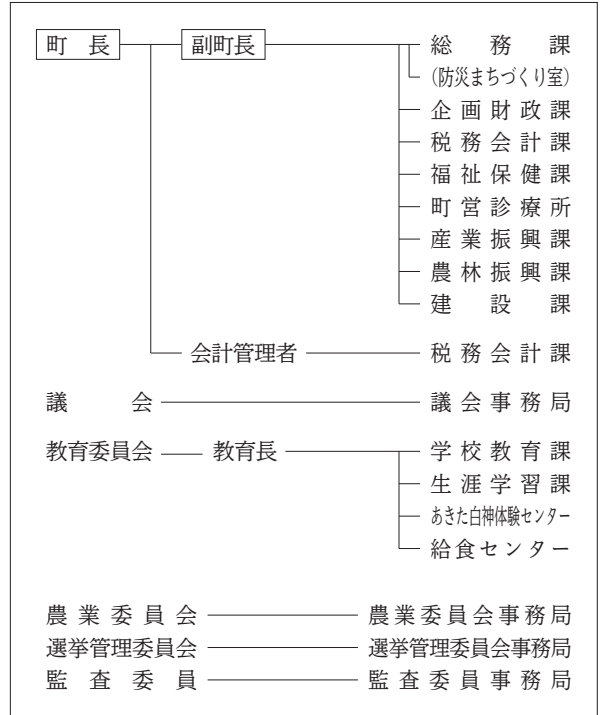

<産業・経済>

(1) 産業構造

区 分	総生産額 (令2年度)		就業人口 (令2年国調)		
	実額(百万円)	割合(%)	実数(人)	割合(%)	
第一次	農 業	952	5.5	643	19.7
	林 業	717	4.1		
	水産業	208	1.2		
	計	1,877	10.8		
第二次	鉱 業	0	0.0	788	24.1
	製造業	1,630	9.4		
	建設業	1,774	10.2		
	計	3,404	19.5		
第三次	12,144	69.7	1,777	54.3	
分類不能			62	1.9	
輸入品に課される税・関税等	-127				
合 計	17,298	100.0	3,270	100.0	

(2) 一人当たり分配所得 (令2年度)

一人当たり分配所得	県内 23 位	1,981 千円
-----------	---------	----------

(3) 主要農産物・名産・特産品

米・そば・椎茸・梨・杉加工品・日本酒・ハタハタ しょっつる・カミツレ・キキョウ・ギバサ 養殖サーモン
--

- (祭・行事) ・元旦糠森登山(1月1日) ・八峰町さくらまつり(4月下旬～5月上旬) ・白神山地ニツ森登山(5月・10月)
・あわびの里づくり祭り(8月上旬) ・白瀑神社例大祭「みこしの滝浴び」(8月1日)
・本館たいまつ祭(9月中旬) ・はっぽう「んめもの」まつり(10月) ・シーサイドロードレース(10月上旬)
・町文化祭(11月上旬)

(町の木) すぎ
(町の花) やまゆり
(町の鳥) うぐいす

	〒018-1792 西磯ノ目一丁目1番地1 ☎ (018) 852-5100 FAX (018) 852-5399 ウェブサイト https://www.town.gojome.akita.jp/ Eメール koho@town.gojome.akita.jp	主な地域指定 過疎 辺地 豪雪 振興山村 促進区域 特定農山村	一部事務組合加入事業 議員公務災害 非常勤公務災害 退職手当 その他	公 営 企 業 上水道 下水道	
	<table border="1"> <tr> <td>類型</td> <td>II-2</td> <td>コード番号</td> <td>053619</td> </tr> </table>	類型	II-2	コード番号	053619
類型	II-2	コード番号	053619		

<概 要>

(1) 面 積 (県内18位)

総面積 (令5.7.1)	耕地 (令3.7.15)	宅地 (令4.1.1)	山林 (令4.3.31)
214.92km ²	17.70km ²	3.20km ²	179.63km ²

(2) 人 口 (県内17位)

平22年国調	平27年国調	令2年国調	令5年1.1住基
10,516	9,463	8,538	8,369
人口増減率 (H27-R2)	△9.8%	高齢化率 令5.7.1	51.4%
		人口密度	38.94 人/km ²

(3) 世 帯 数

平22年国調	平27年国調	令2年国調	令5年1.1住基
3,724	3,573	3,351	3,883

(4) 選挙人名簿登録者数 (令5.12.1現在)

男	女	計
3,481	4,001	7,482

(5) 沿 革

昭30. 3. 31	合体 五城目町、馬場目村、富津内村、内川村、大川村
昭33. 4. 1	境界変更 八郎潟町の一部

<組 織>

(1) 議 会 (令5.10.1現在)

議長	石川 交三	議員数	条例定数	14人
副議長	伊藤 正春			
議員任期	令6.3.30	党派別内訳	公1 共1 無所属11	

(2) 二 役 (令5.11.1現在)

町長	渡邊 彦兵衛 (5期~令7.2.24)	副町長	澤田 石清 樹
----	------------------------	-----	---------

<その他・PRキャラクター>

- 友好・姉妹都市等 国内
 - ・千代田区 (東京都)
- 名所・旧跡
 - ・中山遺跡・岩野山古墳群・ネコバリ岩



<行政機構>

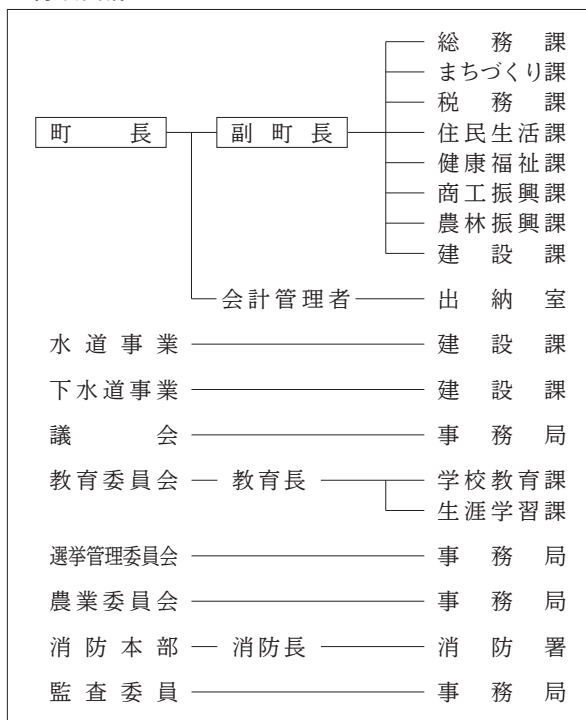

<産業・経済>

(1) 産業構造

区 分	総生産額 (令2年度)		就業人口 (令2年国調)		
	実額(百万円)	割合(%)	実数(人)	割合(%)	
第一次	農 業	947	3.9	461	11.5
	林 業	206	0.8		
	水産業	0	0.0		
	計	1,153	4.7		
第二次	鉱 業	0	0.0	996	25.0
	製造業	2,821	11.5		
	建設業	3,407	13.9		
	計	6,228	25.4		
第三次	17,173	69.9	2,526	63.3	
分類不能			9	0.2	
輸入品に課される税・関税等	-179				
合 計	24,375	100.0	3,992	100.0	

(2) 一人当たり分配所得 (令2年度)

一人当たり分配所得	県内 16 位	2,171 千円
-----------	---------	----------

(3) 主要農産物・名産・特産品

キイチゴ・酒米・枝豆・山菜・きのこ・家具・建具 日本酒・打刃物

(祭・行事) ・八幡神社まつり(5月5日)・番楽競演会(5月第3日曜日前日)・五城目神明社大祭(5月第3日曜日)・市神祭(6月中旬)
・きゃだっこまつり(8月15日)・秋田追分全国大会(7月中旬)

(町の木) けやき

(町の花) さつき

	〒018-1692 字大道80番地 ☎ (018) 875-5800 F A X (018) 875-5950 ウェブサイト https://www.town.hachirogata.akita.jp/ Eメール soumu@town.hachirogata.lg.jp	主な地域指定	一部事務組合加入事業	公 営 企 業
		過疎 豪雪 促進区域	議員公務災害 ごみ処理 非常勤公務災害 火葬場 常備消防 し尿処理 退職手当 その他	上水道 下水道 基本構想 平28～令7年度 基本計画 令3～令7年度
類型 II-2 コード番号 053635				

<概 要>

(1) 面 積 (県内25位)

総面積 (令5.7.1)	耕地 (令3.7.15)	宅地 (令4.1.1)	山林 (令4.3.31)
17.00km ²	8.06km ²	1.50km ²	3.05km ²

(2) 人 口 (県内19位)

平22年国調	平27年国調	令2年国調	令5年1.1住基
6,623	6,080	5,583	5,376
人口増減率 (H27-R2)	△8.2%	高齢化率 令5.7.1	46.2%
		人口密度	316.24 人/km ²

(3) 世 帯 数

平22年国調	平27年国調	令2年国調	令5年1.1住基
2,296	2,220	2,144	2,427

(4) 選挙人名簿登録者数 (令5.12.1現在)

男	女	計
2,174	2,609	4,783

(5) 沿 革

昭31. 9.30	合体	一日市町、面瀧村
-----------	----	----------

<組 織>

(1) 議 会 (令5.10.1現在)

議長	伊藤秋雄	議員数	条例定数	12人
副議長	柳田裕平	党派別内訳	共1	無所属10
議員任期	令7.2.22			

(2) 二 役 (令5.10.1現在)

町長	はたけやま きく お 畠山菊夫 (4期～令6.9.23)	副町長	おのの よし ゆき 小野良幸
----	------------------------------------	-----	-------------------

<その他・PRキャラクター>

● 名所・旧跡

- ・三倉鼻公園・南面岡公園・八郎湖・浦城跡・高岳山
- ・副川神社・御前柳神社・諏訪神社と句碑
- ・盛医山東谷寺常福院・華嶽山清源寺・小池板碑群
- ・陶板壁画レリーフ・せせらぎのある公園
- ・塞ノ神農村公園

● PRキャラクター



<行政機構>

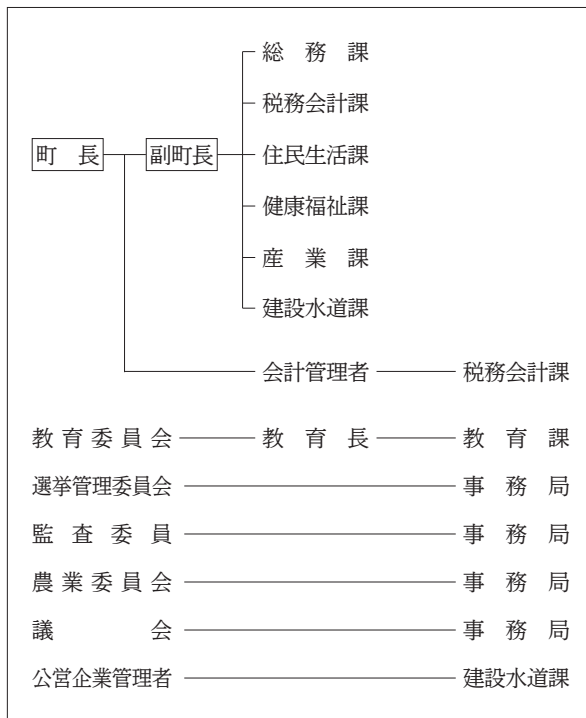

<産業・経済>

(1) 産業構造

区 分	総生産額 (令2年度)		就業人口 (令2年国調)		
	実額(百万円)	割合(%)	実数(人)	割合(%)	
第一次	農 業	583	4.8	282	10.5
	林 業	7	0.1		
	水産業	3	0.0		
	計	593	4.8		
第二次	鉱 業	0	0.0	577	21.6
	製造業	981	8.0		
	建設業	1,470	12.0		
	計	2,451	20.0		
第三次	9,188	75.1	1,802	67.3	
分類不能			16	0.6	
輸入品に課される税・関税等	-89				
合 計	12,143	100.0	2,677	100.0	

(2) 一人当たり分配所得 (令2年度)

一人当たり分配所得	県内 20 位	2,090 千円
-----------	---------	----------

(3) 主要農産物・名産・特産品

つくだ煮・米・あんごま餅・えだ豆

- (祭・行事) ・一日市裸参り(1月1日)・願人踊(5月5日)・一日市盆踊り(8月18日～20日)
 ・一夜市(7月中旬)

(町の木) 松
(町の花) さくら
(町の鳥) やまどり

	〒018-1596 北川尻字海老沢樋ノ口78番地1 ☎ (018) 874-4411 FAX (018) 874-2600 ウェブサイト http://www.town.ikawa.akita.jp/ Eメール soumu@town.ikawa.akita.jp	主な地域指定 過疎 辺地 豪雪 振興山村 促進区域	一部事務組合加入事業 議員公務災害 非常勤公務災害 退職手当 し尿処理 常備消防	公 営 企 業 水道 下水道 介護サービス
	類型 I-2 コード番号 053660	基本構想 令3～令12年度 基本計画 令3～令12年度		

<概 要>

(1) 面 積 (県内24位)

総面積 (令5.7.1)	耕地 (令3.7.15)	宅地 (令4.1.1)	山林 (令4.3.31)
47.95km ²	12.60km ²	1.65km ²	26.81km ²

(2) 人 口 (県内21位)

平22年国調	平27年国調	令2年国調	令5年1.1住基
5,493	4,986	4,566	4,386

人口増減率 (H27-R2)	△8.4%	高齢化率 令5.7.1	44.0%	人口密度	91.47 人/km ²
-------------------	-------	----------------	-------	------	----------------------------

(3) 世 帯 数

平22年国調	平27年国調	令2年国調	令5年1.1住基
1,599	1,563	1,528	1,719

(4) 選挙人名簿登録者数 (令5.12.1現在)

男	女	計
1,842	2,092	3,934

(5) 沿 革

昭30. 2. 1	合体	上井河村	下井河村 (井川村設置)
昭49. 6. 1	町制施行		

<組 織>

(1) 議 会 (令5.10.1現在)

議長	えん とう まさ から 遠 藤 政 勝	議 員 数	条例定数	12人
副議長	あさ の よし ゆき 浅 野 義 幸	党派別 内 訳	共 1	無所属11
議員 任 期	令6.1.31			

(2) 二 役 (令5.10.1現在)

町 長	さい とう た もん 齋 藤 多 聞 (3期～令9.2.14)	副町長	すず き よみし 鈴 木 嘉
-----	---------------------------------------	-----	-------------------

<その他・PRキャラクター>

- 名所・旧跡
 - ・日本国花苑・洲崎遺跡・板碑群
- 映画ロケ地
 - ・映画『光を追いかけて』

<行政機構>

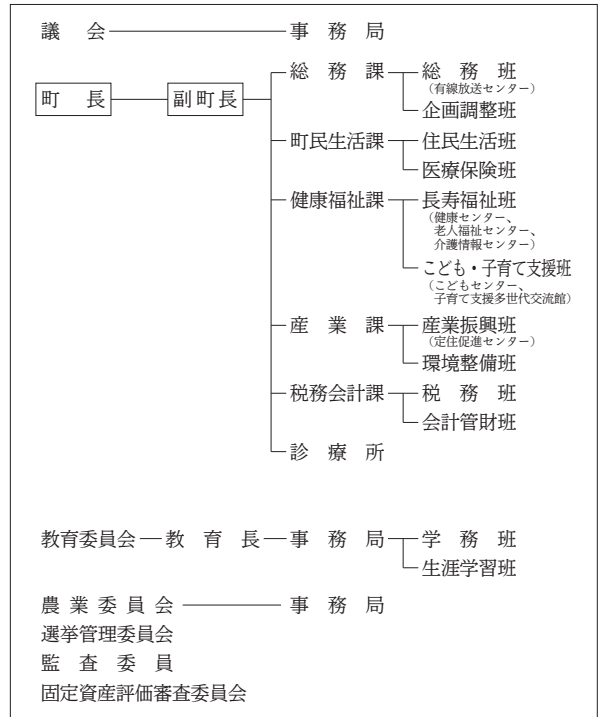

<産業・経済>

(1) 産業構造

区 分	総生産額 (令2年度)		就業人口 (令2年国調)		
	実額(百万円)	割合(%)	実数(人)	割合(%)	
第一次	農 業	821	6.3	245	11.1
	林 業	33	0.3		
	水産業	0	0.0		
	計	854	6.5		
第二次	鉱 業	0	0.0	570	25.9
	製造業	4,242	32.3		
	建設業	945	7.2		
	計	5,187	39.5		
第三次	7,087	54.0	1,365	62.0	
分類不能			22	1.0	
輸入品に課される税・関税等	-96				
合 計	13,032	100.0	2,202	100.0	

(2) 一人当たり分配所得 (令2年度)

一人当たり分配所得	県内 17 位	2,170 千円
-----------	---------	----------

(3) 主要農産物・名産・特産品

- 米・りんご・枝豆・カボチャ・大豆・ネギ
- 桜名月 (日本酒)・Saku Saku Sakura (菓子)
- ベリーベリーベリージャム・さくらアイス
- 井川ダビウム (花)・おやき (そばおやき・南瓜おやき)

(祭・行事) ・日本国花苑さくらまつり(4月下旬～5月上旬) ・今戸願人踊り(5月5日)
・全町盆踊り大会(8月17日)

(村の木) 黒松

(村の花) サルビア

(村の鳥) 白鳥

 〒010-0494 字中央1番地1 ☎ (0185) 45-2111 F A X (0185) 45-2162 ウェブサイト https://www.vill.ogata.akita.jp/ Eメール ogata_mura@vill.ogata.akita.jp	主な地域指定 半島振興 豪雪	一部事務組合加入事業 議員公務災害 常備消防 非常勤公務災害 退職手当 ごみ処理 その他	公 営 企 業 簡水 下水道 介護サービス
	類型 I-0 コード番号 053686	基本構想 平30～令7年度 基本計画 平30～令7年度	

<概 要>

(1) 面 積 (県内21位)

総面積 (令5.7.1)	耕地 (令3.7.15)	宅地 (令4.1.1)	山林 (令4.3.31)
170.11km ²	115.00km ²	1.36km ²	3.69km ²

(2) 人 口 (県内22位)

平22年国調	平27年国調	令2年国調	令5年1.1住基
3,218	3,110	3,011	3,010

人口増減率 (H27-R2)	△3.2%	高齢化率 令5.7.1	34.5%	人口密度	17.69 人/km ²
-------------------	-------	----------------	-------	------	----------------------------

(3) 世 帯 数

平22年国調	平27年国調	令2年国調	令5年1.1住基
800	796	839	1,133

(4) 選挙人名簿登録者数 (令5.12.1現在)

男	女	計
1,258	1,322	2,580

(5) 沿 革

昭39.10.1	村設置
----------	-----

<組 織>

(1) 議 会 (令5.11.15現在)

議長	丹野敏彦	議員数	条例定数	12人
副議長	菅原史夫	党派別内訳	無所属11	
議員任期	令6.9.4			

(2) 二 役 (令5.10.1現在)

村長	高橋浩人 (4期～令6.9.4)	副村長	工藤敏行
----	---------------------	-----	------

<その他・PRキャラクター>

- 友好・姉妹都市等 国外
 - ・ドロンテン市 (オランダ)
- 名所・旧跡
 - ・北緯40° 東経140° 経緯度交差点標示塔・ポルダゲ湯の湯
 - ・ソーラーズポーライン・産直センター瀧の店 (道の駅おおがた)
 - ・干拓博物館・桜・菜の花ロード
 - ・大瀧富士 (日本一低い山: 海拔 0 m)
 - ・八郎瀧干拓記念碑・大瀧草原野鳥観察舎

<行政機構>

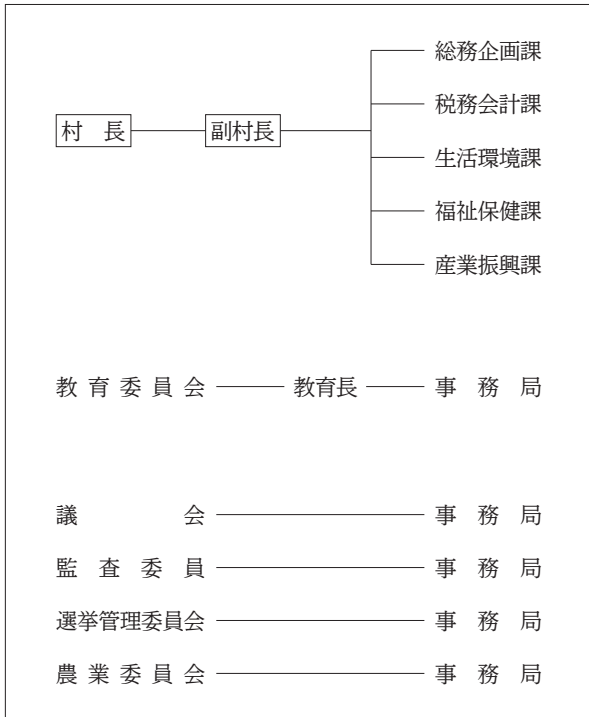

<産業・経済>

(1) 産業構造

区 分	総生産額 (令2年度)		就業人口 (令2年国調)		
	実額(百万円)	割合(%)	実数(人)	割合(%)	
第一次	農 業	6,082	34.6	1,458	74.2
	林 業	9	0.1		
	水産業	0	0.0		
	計	6,091	34.7		
第二次	鉱 業	0	0.0	45	2.3
	製造業	3,070	17.5		
	建設業	1,017	5.8		
	計	4,087	23.3		
第三次	7,383	42.0	460	23.4	
分類不能			3	0.1	
輸入品に課される税・関税等	-128				
合 計	17,433	100.0	1,966	100.0	

(2) 一人当たり分配所得 (令2年度)

一人当たり分配所得	県内 5 位	2,662 千円
-----------	--------	----------

(3) 主要農産物・名産・特産品

- 米・大豆・小麦・かぼちゃ・にんにく・メロン
- たまねぎ・チューリップ・パンプキンパイ・米粉製品
- グルテンフリー食品・バックごはん・甘酒

- (祭・行事) ・桜と菜の花まつり(4月下旬～5月上旬)・
 ・ワールド・エコノ・ムーブ/ワールド・グリーン・チャレンジ(8月上旬～中旬)
 ・八郎瀧干拓記念駅競走大会(9月上旬)
 ・新米まつり(10月上旬)

(町の木) 赤松
(町の花) ラベンダー
(町の鳥) 雁
(町の魚) ハリザッコ
(トミヨ属雄物型)

	〒019-1541 土崎字上野乙170番地10 ☎ (0187) 84-1111 FAX (0187) 85-2107 ウェブサイト https://www.town.misato.akita.jp/ Eメール info@town.misato.akita.jp	主な地域指定 過疎 辺地 地方拠点 豪雪 特別豪雪 促進区域	一部事務組合加入事業 議員公務災害 退職手当 非常勤公務災害 し尿処理 ごみ処理 火葬場 常備消防 老人福祉 その他	公 営 企 業 上水道 下水道
	類型 IV-1 コード番号 054348	基本構想 令4～令11年度 基本計画 令4～令7年度		

<概 要>

(1) 面 積 (県内22位)

総面積 (令5.7.1)	耕地 (令3.7.15)	宅地 (令4.1.1)	山林 (令4.3.31)
168.32km ²	65.20km ²	6.13km ²	73.94km ²

(2) 人 口 (県内14位)

平22年国調	平27年国調	令2年国調	令5年1.1住基
21,674	20,279	18,613	18,189
人口増減率 (H27-R2)	△8.2%	高齢化率 令5.7.1	42.1%
		人口密度	108.06 人/km ²

(3) 世帯数

平22年国調	平27年国調	令2年国調	令5年1.1住基
6,261	6,152	5,999	6,614

(4) 選挙人名簿登録者数 (令5.12.1現在)

男	女	計
7,456	8,385	15,841

(5) 沿 革

平16.11.1	合体 六郷町、千畑町、仙南村
----------	----------------

<組 織>

(1) 議 会 (令5.10.1現在)

議長	もり 森 元 淑 雄	議員数	条例定数	16人
副議長	すず 鈴 木 良 勝	党派別 内 訳	公明1 共産1 無所属14	
議員 任期	令7.9.30			

(2) 二 役 (令5.10.1現在)

町 長	まつ た とも み 松 田 知 己 (5期～令6.11.27)	副町長	ほん ま かず ひこ 本 間 和 彦
-----	---------------------------------------	-----	-----------------------

<その他・PRキャラクター>

- 友好・姉妹都市等 国内
 - ・大田区(東京都)・東御市(長野県)
 - ・那珂川町(栃木県)・中富良野町(北海道)
- 名所・旧跡
 - ・湧水群(名水百選)・松杉並木
 - ・ラベンダー園・後三年の合戦跡
 - ・雁の里ふれあいの森



●PRキャラクター
(美郷のミズモ)

<行政機構>

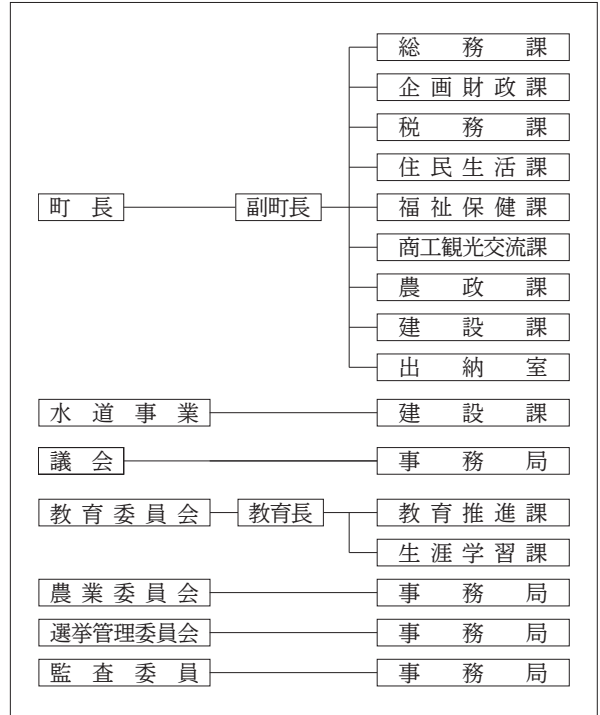

<産業・経済>

(1) 産業構造

区 分	総生産額 (令2年度)		就業人口 (令2年国調)		
	実額(百万円)	割合(%)	実数(人)	割合(%)	
第一次	農 業	3,891	8.6	1,470	14.9
	林 業	110	0.2		
	水産業	0	0.0		
	計	4,001	8.9		
第二次	鉱 業	0	0.0	2,880	29.3
	製造業	5,680	12.6		
	建設業	5,930	13.2		
	計	11,610	25.8		
第三次	29,378	65.3	5,240	53.2	
分類不能			258	2.6	
合計	44,661	100.0	9,848	100.0	

(2) 一人当たり分配所得 (令2年度)

一人当たり分配所得	県内 19 位	2,092 千円
-----------	---------	----------

(3) 主要農産物・名産・特産品

米・トマト・しいたけ・キュウリ・アスパラ・枝豆 花き・仁手古サイダー・美郷まんま・美郷ため中 美郷雪華酵母使用の日本酒

(祭・行事) ・六郷のかまくら(2月中旬)・ラベンダーまつり(6月中旬～7月上旬)・秋田民謡長者の山全国大会(10月中旬)

(町の木) 梅
(町の花) 福寿草
(町の鳥) うぐいす

	〒012-1131 西馬音内字中野177番地 ☎ (0183) 62-2111 FAX (0183) 62-2120 ウェブサイト https://www.town.ugo.lg.jp/ Eメール koho@town.ugo.lg.jp	主な地域指定 過疎 辺地 豪雪 特別豪雪 振興山村 地方拠点 促進区域 特定農山村	一部事務組合加入事業 議員公務災害 し尿処理 非常勤公務災害 ごみ処理 退職手当 火葬場 老人福祉 常備消防 その他	公 営 企 業 上水道 病院 下水道 介護サービス					
	<table border="1"> <tr> <td>類型</td> <td>Ⅲ-1</td> <td>コード番号</td> <td>054631</td> </tr> </table>	類型	Ⅲ-1	コード番号	054631	<table border="1"> <tr> <td>基本構想</td> <td>令2～令6年度</td> </tr> <tr> <td>基本計画</td> <td>令2～令6年度</td> </tr> </table>	基本構想	令2～令6年度	基本計画
類型	Ⅲ-1	コード番号	054631						
基本構想	令2～令6年度								
基本計画	令2～令6年度								

<概 要>

(1) 面 積 (県内17位)

総面積 (令5.7.1)	耕地 (令3.7.15)	宅地 (令4.1.1)	山林 (令4.3.31)
230.78km ²	39.00km ²	4.57km ²	154.84km ²

(2) 人 口 (県内16位)

平22年国調	平27年国調	令2年国調	令5年1.1住基
16,792	15,319	13,825	13,642
人口増減率 (H27-R2)	△9.8%	高齢化率 令5.7.1	43.4%
		人口密度	59.11 人/km ²

(3) 世 帯 数

平22年国調	平27年国調	令2年国調	令5年1.1住基
4,957	4,807	4,658	5,142

(4) 選挙人名簿登録者数 (令5.12.1現在)

男	女	計
5,733	6,129	11,862

(5) 沿 革

昭30.4.1	合体	西馬音内町、三輪村、新成村、元西馬音内村、田代村、仙道村、明治村の一部
昭31.10.1	境界変更	雄物川町の一部、十文字町の一部

<組 織>

(1) 議 会 (令5.10.1現在)

議長	あ べ しょうすけ 阿 部 養 助	議員数	条例定数	16人
副議長	ご とうただやす 後 藤 忠 保	党派別 内 訳	共2	無所属14
議員 任期	令6.3.31			

(2) 二 役 (令5.10.1現在)

町 長	あ ん とう ゆたか 安 藤 豊 (3期～令7.4.16)	副町長	お ぎゅう かず ひろ 尾 久 和 弘
-----	-------------------------------------	-----	------------------------

<その他・PRキャラクター>

● 名所・旧跡

- ・三輪神社・須賀神社・あぐりこ神社・鈴木家住宅
- ・黒澤家住宅・旧長谷山邸

<行政機構>

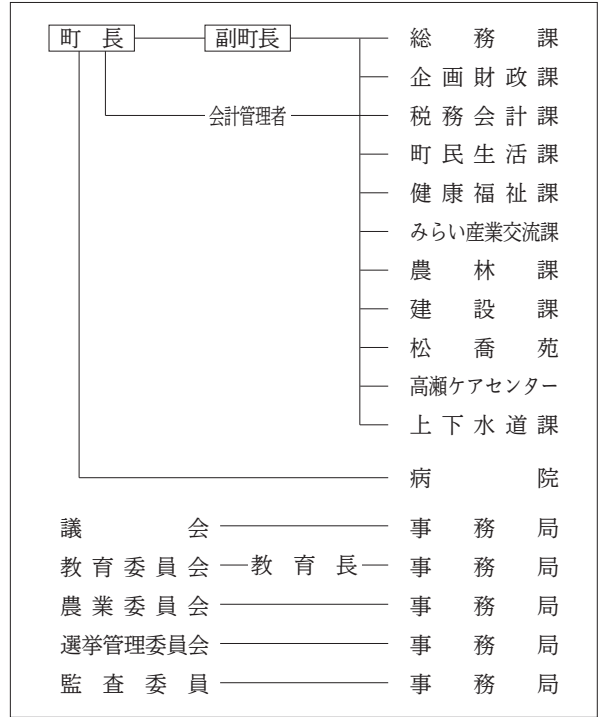

<産業・経済>

(1) 産業構造

区 分	総生産額 (令2年度)		就業人口 (令2年国調)		
	実額(百万円)	割合(%)	実数(人)	割合(%)	
第一次	農 業	3,924	11.2	1,211	16.2
	林 業	292	0.8		
	水産業	5	0.0		
	計	4,221	12.0		
第二次	鉱 業	0	0.0	2,318	31.1
	製造業	5,437	15.5		
	建設業	2,515	7.2		
計	7,952	22.6			
第三次	22,999	65.4	3,747	50.3	
分類不能			179	2.4	
輸入品に課される税・関税等	-256				
合 計	34,916	100.0	7,455	100.0	

(2) 一人当たり分配所得 (令2年度)

一人当たり分配所得	県内 22 位	2,037 千円
-----------	---------	----------

(3) 主要農産物・名産・特産品

西瓜・きゅうり・菌床椎茸・トマト・羽後牛 手打ちそば・そばまんじゅう 花き(ストック、トルコキキョウ、リンドウ)
--

(祭・行事) ・ゆきとぴあ七曲(1月最終土曜日)・西馬音内盆踊り(8月16日～18日)・うご牛まつり(9月第1日曜日)

(村の木) 秋田杉

(村の花) 山ゆり

(村の鳥) やまどり

 〒019-0801 田子内字仙人下30番地 1 ☎ (0182) 47-3401 F A X (0182) 47-3290 ウェブサイト https://vill.higashinaruse.lg.jp Eメール soumu-h@vill.higashinaruse.akita.jp	主な地域指定 過疎 辺地 豪雪 特別豪雪 振興山村 地方拠点 特定農山村	一部事務組合加入事業 退職手当 老人福祉 常備消防 議員公務災害 非常勤公務災害	公 営 企 業 簡水 下水道
	類型 I-1 コード番号 054640	退職手当 老人福祉 常備消防 議員公務災害 非常勤公務災害	基本構想 令3～令7年度 基本計画 令3～令7年度

<概 要>

(1) 面 積 (県内19位)

総面積 (令5.7.1)	耕地 (令3.7.15)	宅地 (令4.1.1)	山林 (令4.3.31)
203.69km ²	5.78km ²	0.71km ²	183.45km ²

(2) 人 口 (県内24位)

平22年国調	平27年国調	令2年国調	令5年1.1住基
2,872	2,610	2,704	2,392
人口増減率 (H27-R2)	3.6%	高齢化率 令5.7.1	38.7%
		人口密度	11.74 人/km ²

(3) 世 帯 数

平22年国調	平27年国調	令2年国調	令5年1.1住基
873	809	1,158	964

(4) 選挙人名簿登録者数 (令5.12.1現在)

男	女	計
993	1,048	2,041

(5) 沿 革

明22.4.1 村制施行

<組 織>

(1) 議 会 (令5.10.1現在)

議長	佐々木 修	議員数	条例定数	10人
副議長	佐々木 悦男	党派別 内 訳	共 1 公 1 無所属 8	
議員 任 期	令9.4.29			

(2) 二 役 (令5.10.1現在)

村 長	備前博和 (1期～令8.5.31)	副村長	谷藤 登
-----	----------------------	-----	------

<その他・PRキャラクター>

● 名所・旧跡 ・栗駒国定公園(須川湖) ・ジュネス栗駒スキー場 ・ジュネス栗駒カントリーパーク (パークゴルフ場、ローズガーデン) ・仙北道	● PRキャラクター 
--	---

<行政機構>

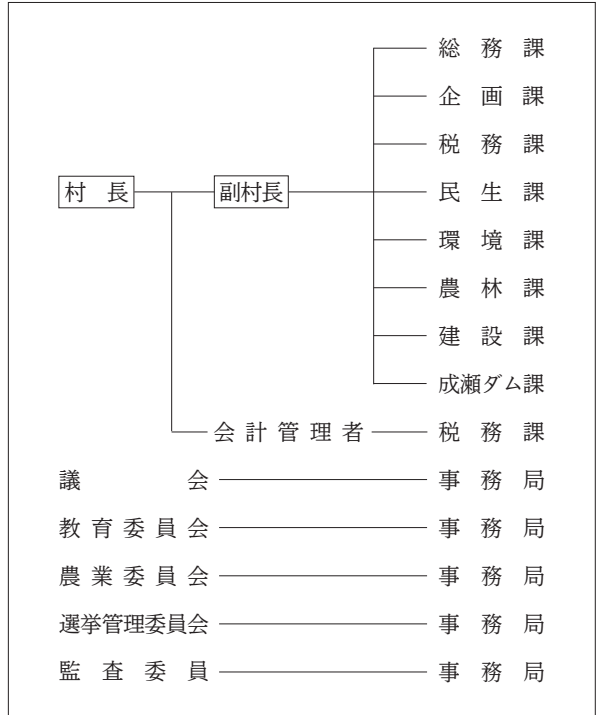

<産業・経済>

(1) 産業構造

区 分	総生産額 (令2年度)		就業人口 (令2年国調)		
	実額(百万円)	割合(%)	実数(人)	割合(%)	
第一次	農 業	335	2.1	148	9.4
	林 業	134	0.9		
	水産業	5	0.0		
	計	474	3.0		
第二次	鉱 業	0	0.0	742	47.4
	製造業	318	2.0		
	建設業	10,857	69.1		
	計	11,175	71.2		
第三次	4,055	25.8	668	42.6	
分類不能			9	0.6	
輸入品に課される税・関税等	-114				
合 計	15,590	100.0	1,567	100.0	

(2) 一人当たり分配所得 (令2年度)

一人当たり分配所得	県内 2 位	3,280 千円
-----------	--------	----------

(3) 主要農産物・名産・特産品

米・トマト・平良カブ・菌床シイタケ・リンドウ

(祭・行事) ・仙人修行(8月上旬)・村産業祭(10月下旬)

2 資 料

地域指定一覧

(令5.10.1現在)

市町村名	区分	過疎	準過疎	辺地	豪雪	特別豪雪	振興山村	半島振興	促進区域	特定農山村	地方拠点
秋田市			○	○	○		○		○	○	
能代市		○		◎	○		○		○	○	○
横手市		○		◎	○	○	○		○	○	○
大館市		○		○	○	○	○		○	○	○
男鹿市		○		◎	○			○	○	○	
湯沢市		○		○	○	○	○		○	○	○
鹿角市		○		○	○	○	○		○	○	○
由利本荘市		○		◎	○	○	○		○	○	
潟上市		○			○			○	○		
大仙市		○		◎	○	○	○		○	○	○
北秋田市		○		◎	○	○	○		○	○	○
にかほ市		○		○	○		○		○	○	
仙北市		○		◎	○	○	○		○	○	
小坂町		○		○	○		○		○	○	○
上小阿仁村		○			○	○	○		○	○	
藤里町		○		○	○	○	○		○	○	○
三種町		○		○	○		○	○	○	○	○
八峰町		○			○		○		○	○	○
五城目町		○		○	○		○		○	○	
八郎潟町		○			○				○		
井川町		○		◎	○		○		○		
大潟村					○			○			
美郷町		○		○	○	○			○		○
羽後町		○		○	○	○	○		○	○	○
東成瀬村		○		○	○	○	○			○	○
県計		23	1	20	25	13	20	4	23	20	14

(注1) 地域指定は、市町村全域に限らず一部区域指定の場合もあります。

(注2) 「辺地」欄の◎は、総合整備計画を策定済の市町村です。

指定地域

区分	指定内容
過疎	過疎地域の持続的発展の支援に関する特別措置法に基づき指定された市町村
準過疎	過疎地域の持続的発展の支援に関する特別措置法に定める要件に満たなかった市町村で、秋田県独自の基準を満たし指定された市町村
辺地	辺地に係る公共的施設の総合整備のための財政上の特別措置等に関する法律に基づく総合整備計画を策定することが可能な地域を有する市町村
豪雪	豪雪地帯対策特別措置法に基づき豪雪地帯に指定された市町村
特別豪雪	豪雪地帯対策特別措置法に基づき特別豪雪地帯に指定された市町村
振興山村	山村振興法に基づき指定された地域を所管する市町村
半島地域	半島振興法に基づき指定された地域を所管する市町村
促進区域	地域経済牽引事業の促進による地域の成長発展の基盤強化に関する法律
特定農山村	特定農山村地域における農林業の活性化のための基盤整備の促進に関する法律に基づき指定された地域を所管する市町村
地方拠点	地方拠点都市地域の整備及び産業業務施設の再配置の促進に関する法律に基づき地方拠点都市地域に指定された市町村

一部事務組合等の現況

(令5.10.1現在)

○ 普通地方公共団体相互間の協議会

事務分類	組 合 名	所 在 地	電 話 番 号 F A X 番 号	ホ ー ム ペ ー ジ U R L 代 表 E - m a i l ア ド レ ス
	秋田周辺広域市町村圏協議会	〒010-8560 秋田市山王一丁目1番1号 秋田市企画調整課内	(018) 888-5498 (018) 888-5488	

○ 一部事務組合

事務分類	組 合 名	所 在 地	電 話 番 号 F A X 番 号	ホ ー ム ペ ー ジ U R L 代 表 E - m a i l ア ド レ ス
広 域 行 政 事 務	鹿角広域行政組合	〒018-5201 鹿角市花輪向畑100番地2	(0186) 22-2611 (0186) 22-2612	http://www.ink.or.jp/~kouiki/ kouiki@city.kazuno.lg.jp
	能代山本広域市町村圏組合	〒016-0876 能代市字海詠坂3番地2 能代山本広域交流センター内	(0185) 89-2316 (0185) 89-4280	https://www.noshiroyamamoto-kouikiken.jp/ e-kouiki@shirakami.or.jp
	本荘由利広域市町村圏組合	〒015-0871 由利本荘市尾崎17番地 本荘由利広域行政センター内	(0184) 23-2019 (0184) 23-4022	http://www.chokai.ne.jp/honyuko/hyk-jimu@chokai.ne.jp
	大曲仙北広域市町村圏組合	〒014-0061 大曲市大曲栄町13番47号	(0187) 62-5187 (0187) 62-6706	https://www.os-kouiki.org/kouiki@obako.or.jp
	湯沢雄勝広域市町村圏組合	〒012-0827 湯沢市表町三丁目3番14号	(0183) 73-9691 (0183) 72-3821	http://www.yutopia.or.jp/~yokoiki/soumu@yukoiki.or.jp
防 災	湖東地区行政一部事務組合	〒018-1516 井川町浜井川字喜兵衛堰 10番地1	(018) 874-2420 (018) 874-2564	http://akita-kotoh-fd.jp/syoubou@akita-kotoh-fd.jp
	男鹿地区消防一部事務組合	〒010-0511 男鹿市船川港船川 字海岸通り2号12番地7	(0185) 23-3139 (0185) 24-4161	http://oga119.jp/soumu@oga119.jp

設立年月日	管理者又は理事長	構成市町村	共同処理事務
S48. 3.31	会長 秋田市長 穂積 志	秋田市 男鹿市 潟上市 五城目町 八郎潟町 井川町 大潟村	広域市町村圏計画の策定・進行管理

設立年月日	管理者又は理事長	構成市町村	共同処理事務
S47. 4. 1	管理者 鹿角市長 関 厚	鹿角市 小坂町	常備消防・救急業務 し尿・ごみ処理 斎場
S46. 7.15	理事会代表理事 能代市長 齊藤 滋宣	能代市 藤里町 三種町 八峰町	特別養護老人ホーム、救急医療対策、高齢者交流センター、広域交流センター、スポーツリゾートセンター、職員共同研修、介護認定審査会、ごみ・し尿処理、常備消防・救急業務
S45. 9. 1	管理者 由利本荘市長 湊 貴信	由利本荘市 にかほ市	し尿処理、養護老人ホーム（寿荘）、特別養護老人ホーム（広洋苑）、広域行政センター、休日、夜間診療体制の整備、埋立処分地、家畜保冷施設、産学共同研究センター、介護保険者事務
S46. 8. 1	管理者 大仙市長 老松 博行	大仙市 仙北市 美郷町	常備消防・救急業務、火葬場、死亡獣畜保冷施設、病院群輪番制による救急医療事業、介護保険事業、一般廃棄物処理施設
S45. 6. 1	管理者 湯沢市長 佐藤 一夫	湯沢市 羽後町 東成瀬村	常備消防・救急業務、ごみ・し尿処理、火葬場、広域医療システムの整備、養護老人ホーム、障害者支援施設（やまぼと園）、家畜保冷施設、介護認定審査会、介護保険事業の一部、障害支援区分審査会
H4. 4. 1	管理者 八郎潟町長 畠山 菊夫	潟上市 （旧昭和町、 旧飯田川町） 井川町 八郎潟町	常備消防・救急業務 火葬場
S48. 6. 1	管理者 男鹿市長 菅原 広二	男鹿市 潟上市 （旧天王町） 大潟村	常備消防・救急業務

事務分類	組 合 名	所 在 地	電 話 番 号 F A X 番 号	ホ ー ム ペ ー ジ U R L 代 表 E - m a i l ア ド レ ス
環 境 衛 生	男鹿地区衛生処理一部事務組合	〒010-0341 男鹿市船越字一向207番地145	(0185) 35-3315 (0185) 35-3316	ogaeisei@namahage.ne.jp
	八郎瀉町・井川町衛生処理施設組合	〒018-1692 八郎瀉町字大道80番地 八郎瀉町役場内	(018) 875-5858	kosuien@cosmos.ocn.ne.jp
	北秋田市上小阿仁村生活環境施設組合	〒018-3392 北秋田市花園町19番1号 北秋田市役所内	(0186) 62-1110 (0186) 62-2880	kankyo@city.kitaakita.akita.jp
	八郎湖周辺清掃事務組合	〒010-0413 男鹿市松木沢字板引沢台73番地	(0185) 22-7211 (0185) 46-2085	http://www.namahage.ne.jp/~hachirokoc/ hatirohaki@namahage.ne.jp
厚 生 福 祉	三種・八峰養護老人ホーム組合	〒018-2303 三種町森岳字上台11番地3	(0185) 83-2221 (0185) 83-2275	https://y-yamamoto.jp/ yougo-yamamoto@ia2.itkeeper.ne.jp
	大仙美郷介護福祉組合	〒019-1601 大仙市太田町横沢字窪関南 535番地1	(0187) 86-9160 (0187) 86-9061	http://daisenmisato.net/ kumiai@daisenmisato.net
そ の 他	井川町・瀧上市共有財産管理組合	〒018-1596 井川町北川尻字海老沢樋ノ口 78番地1	(018) 874-4412 (018) 874-2600	kaikei@town.ikawa.akita.jp
	秋田県市町村総合事務組合	〒010-0951 秋田市山王四丁目2番3号 秋田県市町村会館内	(018) 888-0220 (018) 838-4440	https://akita-sg.jp kumiai@akita-sg.jp
	秋田県市町村会館管理組合	〒010-0951 秋田市山王四丁目2番3号 秋田県市町村会館内	(018) 862-3900 (018) 823-6494	
	秋田県町村電算システム共同事業組合	〒010-0951 秋田市山王四丁目2番3号 秋田県市町村会館内	(018) 883-1437 (018) 823-6494	https://akita-chosonkai.gr.jp densen@akita-chosonkai.gr.jp

○ 広域連合

事務分類	組 合 名	所 在 地	電 話 番 号 F A X 番 号	ホ ー ム ペ ー ジ U R L 代 表 E - m a i l ア ド レ ス
	秋田県後期高齢者医療広域連合	〒010-0951 秋田市山王四丁目2番3号 秋田県市町村会館1階	(018) 838-0610 (018) 838-0611	https://www.akita-kouiki.jp/ a-kouiki@aria.ocn.ne.jp

設立年月日	管理者又は理事 長	構成市町村	共同処理事務
S 50. 11. 12	管理者 男鹿市長 菅原 広二	男鹿市 潟上市	し尿処理
H 7. 4. 1	管理者 八郎潟町長 畠山 菊夫	八郎潟町 井川町	し尿処理
S 40. 1. 29	管理者 北秋田市長 津谷 永光	北秋田市 上小阿仁村	火葬場 廃棄物最終処分場
H17. 3. 10	管理者 男鹿市長 菅原 広二	男鹿市 五城目町 八郎潟町 井川町 大潟村	ごみ処理
S 46. 11. 8	管理者 三種町長 田川 政幸	三種町 八峰町	養護老人ホーム 老人居宅介護等
S 61. 6. 26	管理者 大仙市長 老松 博行	大仙市 美郷町	特別養護老人ホーム 軽費老人ホーム 老人デイサービスセンター 老人介護支援センター 老人短期入所施設
S 45. 9. 1	管理者 井川町長 齋藤 多聞	潟上市 井川町	共有財産の管理・処分
S 33. 11. 1	管理者 五城目町長 渡邊彦兵衛	全市町村及び 15 一 部 事 務 組 合等	市町村職員退職手当支給事務 市町村議会議員・消防団員等・学校医等公務災害補償事務 交通災害共済事務 消防団員退職報償金支給事務
H10. 10. 1	管理者 美郷町長 松田 知己	全市町村	秋田県市町村会館の設置・管理
H25. 4. 1	管理者 美郷町長 松田 知己	全町村	電算共同システムの整備、管理及び運営に関する事務

設立年月日	管理者又は理事 長	構成市町村	共同処理事務
H19. 2. 1	広域連合長 秋田市長 穂積 志	全市町村	後期高齢者医療制度に関する事務

県内の主な第三セクター等の状況（令和5年10月1日現在）

出資額が最大の市町村名 (報告市町村)	法人名	業務概要	出資 地方 公共 団体 数	出資総額 (単位： 千円)	総額のうち 報告市 町村割合 (%) (A)	総額のうち その他の地 方公共団 体割合(%) (B)	地方公共 団体 出資割合 (%) (A)+(B)
秋 田 市	(一財)秋田市駐車場公社	駐車場の管理運営	1	11,000	72.7	0.0	72.7
秋 田 市	太平山観光開発株式会社	都市公園およびスキー場の管理	1	464,000	50.7	0.0	50.7
秋 田 市	(一財)秋田市勤労者福祉振興協会	秋田テルサ、サンライフ秋田、西部体育館、秋田県勤労身体障害者スポーツセンターの管理運営および勤労者福祉サービスセンターの事業運営	1	20,000	100.0	0.0	100.0
秋 田 市	(公財)秋田観光コンベンション協会	観光とコンベンションの振興	2	387,125	77.5	12.9	90.4
秋 田 市	河辺地域振興株式会社	健康増進施設（宿泊・飲食・温泉）の運営管理	1	81,350	63.9	0.0	63.9
秋 田 市	株式会社雄和振興公社	観光施設（宿泊・飲食・温泉）の運営管理	1	30,000	100.0	0.0	100.0
秋 田 市	(公財)秋田市総合振興公社	資源化物の収集・処理事業、一般廃棄物の計量、処理手数料収納事業、地域安全安心活動事業ほか	1	30,000	100.0	0.0	100.0
秋 田 市	公立大学法人秋田公立美術大学	美術に関する大学教育	1	3,608,210	100.0	0.0	100.0
秋 田 市	地方独立行政法人市立秋田総合病院	医療の提供、調査研究、医療に従事する者に対する研修、医療に関する地域への支援、災害時の医療救護等	1	3,979,917	100.0	0.0	100.0
横 手 市	株式会社横手殖林社	殖林社保有林の保安全管理	1	10,000	63.7	0.0	63.7
横 手 市	株式会社天下森振興公社	農作業の受託、地域を担う農家の育成、農林産物等の特産品化、公共施設の管理運営	1	12,050	83.0	0.0	83.0
横 手 市	株式会社ウッドィさんない	木製品・家具及び外構の製造販売、道の駅（レストラン・直売所）の管理運営	1	40,000	70.0	0.0	70.0
大 館 市	株式会社県北環境保全センター	水道施設、下水道処理施設の運転及び維持管理	3	10,200	64.7	35.3	100.0
大 館 市	(一財)大館市文教振興事業団	スポーツ・文化の振興及び文化会館、大館樹海ドーム、図書館の管理運営	1	30,000	100.0	0.0	100.0
男 鹿 市	株式会社おが地域振興公社	温浴ランドおが他5施設の指定管理業務、男鹿山温泉供給装置他1設備の管理受託業務	1	32,500	92.3	0.0	92.3
湯 沢 市	株式会社小町の郷	道の駅施設の運営及び管理、観光案内、売店、飲食店の経営	1	50,000	59.0	0.0	59.0
湯 沢 市	有限会社皆瀬村活性化センター	農業生産施設、特産品加工施設、観光施設の管理	1	32,000	85.9	0.0	85.9
鹿 角 市	株式会社かづの観光物産公社	観光施設（鹿角観光ふるさと館）の管理運営	1	50,000	51.0	0.0	51.0
鹿 角 市	有限会社八幡平地域経営公社	農作業の受託、農産物加工品開発	1	20,000	50.0	0.0	50.0
鹿 角 市	(公財)鹿角市子ども未来事業団	認可・認定こども園等の運営	1	25,000	100.0	0.0	100.0
由利本荘市	株式会社鳥海高原ユースパーク	花立観光施設の運営及び乳製品製造・販売	1	60,000	83.8	0.0	83.8
由利本荘市	株式会社フォレスト鳥海	観光宿泊施設の管理運営	1	215,000	55.8	0.0	55.8
由利本荘市	株式会社ほっといん鳥海	施設等の経営管理の受託、農林水産物の加工及び販売	1	30,000	55.0	0.0	55.0
由利本荘市	株式会社黄桜の里	温泉保養施設及び道の駅「東由利」関連施設の管理運営	1	96,000	93.8	0.0	93.8
由利本荘市	株式会社大内町交流センター	総合交流ターミナル施設「ぼぼろっこ」及び道の駅「おうち」関連施設の管理運営	1	86,400	50.9	0.0	50.9
潟 上 市	昭和総合開発株式会社	産直施設等の運営	1	50,000	70.0	0.0	70.0
潟 上 市	天王グリーンランド株式会社	温泉・産直施設・観光施設の運営	1	80,000	66.3	0.0	66.3
大 仙 市	株式会社県南環境保全センター	下水道処理施設等の管理	5	13,000	41.5	43.1	84.6
大 仙 市	株式会社神岡ふるさと振興公社	道の駅「かみおか」及びかみおか温泉「嶽の湯」の管理運営	1	70,000	85.7	0.0	85.7
大 仙 市	物産中仙株式会社	特産品の開発、生産、加工、販売ならびに道の駅「なかせん」の管理運営	1	70,000	85.7	0.0	85.7
大 仙 市	株式会社協和振興開発公社	道の駅「協和」、協和温泉「四季の湯」及び協和スキー場等の管理運営	1	20,000	67.0	0.0	67.0

出資額が最大の市町村名 (報告市町村)	法人名	業務概要	出資 地方 公共 団体 数	出資総額 (単位: 千円)	総額のうち 報告市 町村割合 (%) (A)	総額のうち その他の地 方公共団体 割合(%) (B)	地方公共 団体 出資割合 (%) (A)+(B)
北秋田市	(一財)たかのす福祉公社	医療、福祉、介護等に関する相談助言・情報提供事業等	1	100,000	100.0	0.0	100.0
北秋田市	マタギの里観光開発株式会社	温泉宿泊施設・農産物等販売施設の管理	1	80,000	82.5	0.0	82.5
にかほ市	にかほ市観光開発株式会社	道の駅、温泉保養センター	1	20,000	100.0	0.0	100.0
仙北市	株式会社おもてなしせんぼく	「角館温泉 花葉館」「西木温泉 ふれあいプラザ クリオン」「あきた角館 西宮家」「田沢湖ハーブガーデン ハートハーブ」「仙北市民浴場 東風の湯」の管理運営等	1	50,000	79.9	0.0	79.9
小坂町	小坂まちづくり株式会社	康楽館などの観光施設の管理運営及びワインの製造	1	9,700	82.5	0.0	82.5
上小阿仁村	かみこあに観光物産株式会社	物品小売、道の駅	1	1	100.0	0.0	100.0
藤里町	株式会社藤里開発公社	健康保養館の管理・運営及びホテルの経営、農畜産物の加工・販売、清涼飲料水の製造・販売	1	100,000	100.0	0.0	100.0
三種町	株式会社ゆめろん	温泉施設・宿泊施設	1	95,000	67.1	0.0	67.1
三種町	(一社)三種町農業公社	農地の賃貸・貸付	1	10,500	52.4	0.0	52.4
三種町	株式会社さんばりお	観光資源の開発・道の駅ことおかサンバリオの運営	1	50,000	100.0	0.0	100.0
三種町	株式会社ゆうばる	温泉施設・宿泊施設	1	20,000	100.0	0.0	100.0
八峰町	ハタハタの里観光事業株式会社	町の観光振興、町民への憩いの場の提供	1	95,000	63.2	0.0	63.2
八峰町	有限会社峰浜培養	菌床しいたけ、菌床ブロックの製造・販売	1	95,900	93.8	0.0	93.8
五城目町	株式会社あったか五城目	総合交流センターの管理運営	1	10,000	50.0	0.0	50.0
大潟村	株式会社ルーラル大潟	温泉・宿泊施設・産直センター・コンビニ・大潟村ソーラースポーツラインの管理運営	1	200,000	60.0	0.0	60.0
美郷町	六郷開発株式会社	競輪場外車券場「サテライト六郷」の施設管理、運営	1	100,000	55.0	0.0	55.0
美郷町	株式会社美郷の大地	堆肥センターの施設管理、運営	1	18,050	66.5	0.0	66.5
美郷町	あきた美郷づくり株式会社	道の駅美郷、各温泉施設、宿泊交流館、ニテコ名水庵、湧子ちゃん、及び名水市場湧太郎等の施設管理、運営	1	80,000	82.5	0.0	82.5
羽後町	株式会社五輪坂ハイツ	温泉保養施設の管理・運営	1	40,000	52.0	0.0	52.0
東成瀬村	秋田栗駒リゾート株式会社	宿泊施設・スキー場の管理運営	1	45,000	61.6	0.0	61.6

・本資料における「第三セクター等」の定義は次のとおり。

- ①一般社団法人及び一般財団法人に関する法律の規定に基づいて設立された一般及び公益社団法人、一般及び公益財団法人（特例民法法人を含む）のうち、地方公共団体が出資している法人
- ②会社法に基づいて設立された株式会社、合名会社、合資会社、合同会社及び特例有限会社のうち、地方公共団体が出資している法人
- ③地方住宅供給公社、地方道路公社及び土地開発公社
- ④地方独立行政法人

・表中の法人は、出資総額に占める市町村出資額の割合が50%以上のもの。

市町村長一覽

(令5.10.1現在)



秋田市長
ほづみ もとむ
穂積 志
(昭32・4・5生)



能代市長
さいとう しげのぶ
齊藤 滋宣
(昭28・3・2生)



横手市長
たかはし だい
高橋 大
(昭51・3・23生)



大館市長
ふくはら じゅんじ
福原 淳嗣
(昭42・12・18生)



男鹿市長
すがわら こうじ
菅原 広二
(昭26・10・28生)



湯沢市長
さとう かずお
佐藤 一夫
(昭38・5・2生)



鹿角市長
せき あつし
関 厚
(昭29・2・14生)



由利本荘市長
みなと たかのぶ
湊 貴信
(昭40・8・26生)



潟上市長
すずき たけひろ
鈴木 雄大
(昭45・11・15生)



大仙市長
おいまつ ひろゆき
老松 博行
(昭30・1・24生)



北秋田市長
つや えいこう
津谷 永光
(昭26・8・9生)



にかほ市長
いちかわ ゆうじ
市川 雄次
(昭42・4・24生)



仙北市長
たぐち ともあき
田口 知明
(昭45・10・6生)



小坂町長
ほそごえ みつる
細越 満
(昭22・7・2生)



上小阿仁村長
こばやし えつじ
小林 悦次
(昭29・11・21生)



藤里町長
ささき ふみあき
佐々木 文 明
(昭31・11・3生)



三種町長
たがわ まさゆき
田川 政 幸
(昭46・5・28生)



八峰町長
ほりうち みつや
堀内 満 也
(昭51・2・23生)



五城目町長
わたなべ ひこべえ
渡 邊 彦兵衛
(昭22・9・14生)



八郎潟町長
はたけやま きくお
畠山 菊 夫
(昭29・3・9生)



井川町長
さいとう たもん
齋 藤 多 聞
(昭56・12・14生)



大潟村長
たかはし ひろと
高橋 浩 人
(昭35・8・13生)



美郷町長
まつた ともみ
松田 知 己
(昭38・9・1生)



羽後町長
あんどう ゆたか
安 藤 豊
(昭27・8・28生)



東成瀬村長
びぜん ひろかず
備前 博 和
(昭36・4・14生)

〈秋田県の市町村の状況〉

合併前 (平成16年4月1日現在)

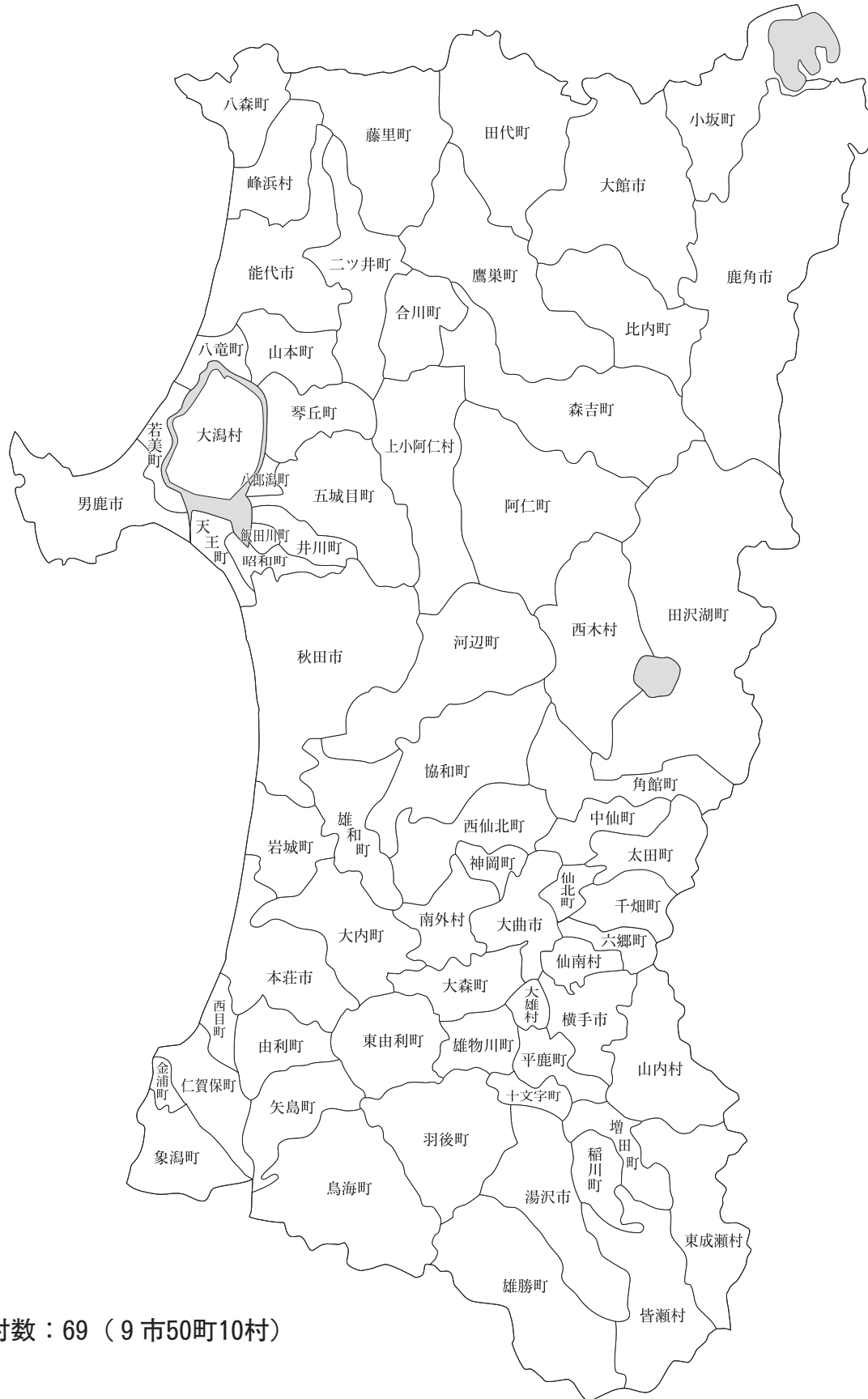

市町村数：69（9市50町10村）

〈秋田県の市町村の状況〉

合 併 後

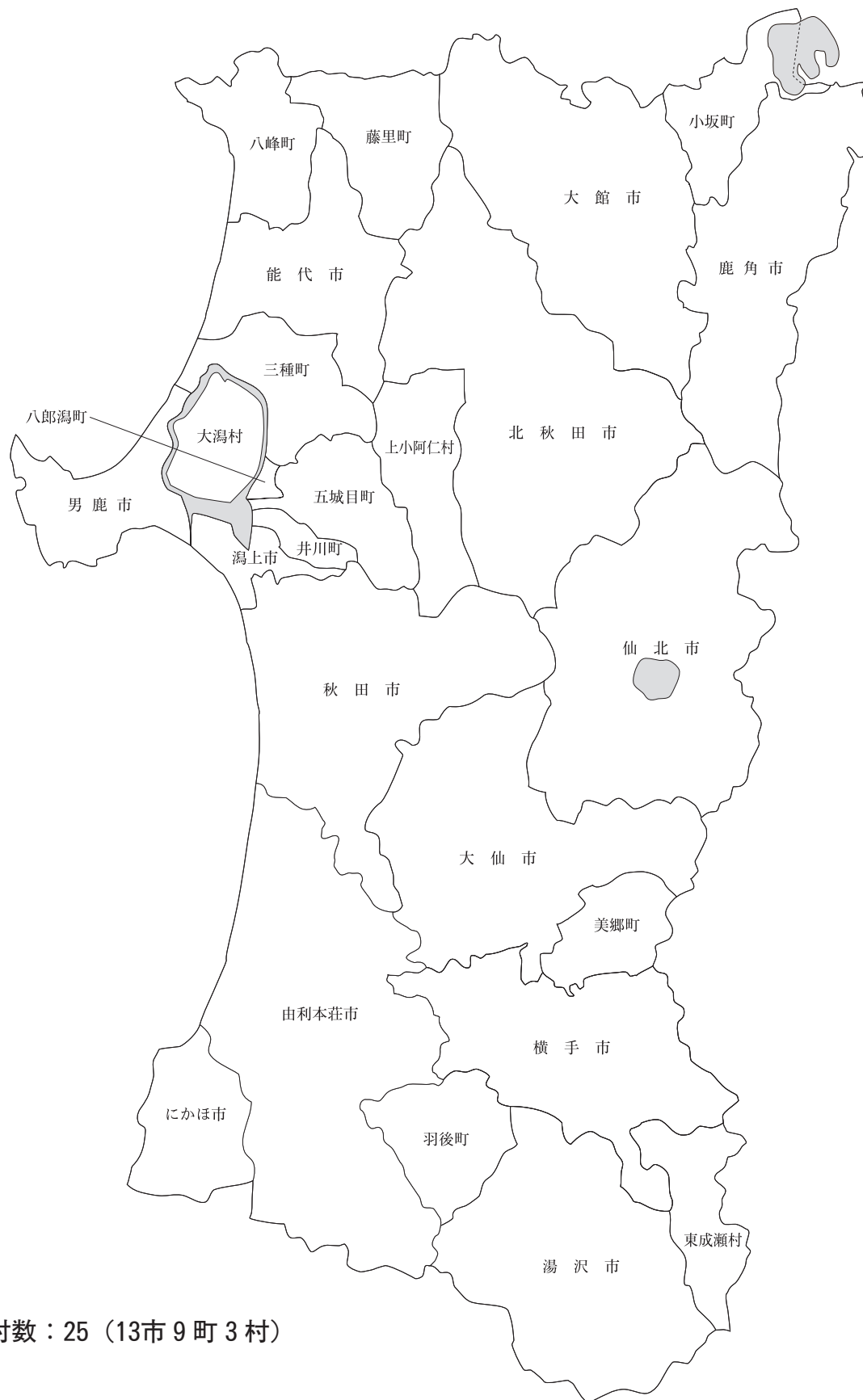

市町村数：25（13市9町3村）

県内市町村の「主な郷土出身者」

(令5.10.1現在)

市町村名	主な郷土出身者
秋田市	浅利香津代(女優) 小倉智昭(フリーアナウンサー) 内館牧子(脚本家) 倉田よしみ(漫画家) 石川雅規(プロ野球選手) 江畑幸子(オリンピック女子バレーボール銅メダリスト) 佐々木希(モデル、女優) 小松由佳(登山家、写真家)
能代市	山田久志(元プロ野球監督・選手) 加藤正人(脚本家) 小野喬(体操 オリンピック金メダリスト) 野呂田芳成(故人、元防衛庁長官) 加藤廣志(故人、元能代工業高等学校バスケットボール部監督)
横手市	高橋勇市(マラソン パラリンピック金メダリスト) 矢口高雄(故人、漫画家) 土田世紀(故人、漫画家) きくち正太(漫画家) 高橋優(シンガーソングライター) 雅姫(デザイナー) 壇蜜(タレント) 長谷川誠(元バスケットボール日本代表)
大館市	明石康(元国連事務次長) 山田敬藏(故人、ボストンマラソン優勝者) 石田博英(故人、元労働・運輸大臣) 小林多喜二(故人、作家) 小畑勇二郎(故人、元秋田県知事) 因幡晃(シンガーソングライター) 上原敏(故人、歌手) 鳥潟右一(故人、工学者)
男鹿市	落合博満(元プロ野球監督・選手) 吉田義人(サムライセブン(7人制ラグビー)監督) 中村和雄(元秋田ノーザンハピネッツヘッドコーチ) 岩崎雅典(故人、映画監督) 伊藤サチコ(シンガーソングライター) 小松直之(漫画家、イラストレーター) 三遊亭丈助(落語家) 沢木敬介(横浜キャノンイーグルス(ラグビー)監督)
湯沢市	菅義偉(第99代内閣総理大臣) 佐藤隆三(経済学者) 東海林良(作詞家) 中鉢聡(テノール歌手) 清國勝雄(元大関) 照國萬藏(故人、元横綱) 豊島ミホ(作家) 佐竹義輔(故人、植物学者)
鹿角市	浅利純子(女子マラソン 世界陸上金メダリスト、オリンピック出場) 奥寺康彦(元プロサッカー選手、元日本代表) 松宮隆行(陸上 オリンピック出場) いつか(シンガーソングライター) 佐藤達(俳優) 柳沢進太郎(ロックミュージシャン・go!go!vanillas)
由利本荘市	遠藤章(医学博士、平成23年文化功労者) 加藤夏希(モデル、女優) 高橋宏幸(故人、絵本童話作家) 植村伴次郎(故人、東北新社創業者) 齊藤寅次郎(故人、映画監督) 五十嵐俊幸(ボクシング オリンピック出場、元WBCフライ級王者) 土田正顕(故人、東京証券取引所初代社長) 生駒里奈(タレント)
潟上市	中村征夫(写真家) 桜庭和志(格闘家) 加賀健一(プロサッカー選手) 石川理紀之助(故人、農業指導者) 小玉健吉(故人、科学者) 半田航也(プロサッカー選手) 安田聖愛(女優) 吉田輝星(プロ野球選手)
大仙市	柳葉敏郎(俳優) 男鹿和雄(アニメーション美術監督) 物部長穂(故人、工学博士) 松田解子(故人、作家) 鈴木空如(故人、仏画師) 工藤進英(外科医)
北秋田市	中嶋聡(プロ野球監督、元プロ野球選手) 押尾川旭(元関脇豪風) 成田為三(故人、作曲家) 渡邊喜恵子(故人、作家) 湊祐介(スキー 世界選手権団体優勝) 高橋大斗(スキー ワールドカップ優勝) 戸嶋靖昌(故人、画家) 立崎美由子(バイアスロン オリンピック出場)
にかほ市	白瀬轟(故人、南極探検家) 齋藤宇一郎(故人、元衆議院議員) 池田修三(故人、木版画家) 齋藤憲三(故人、TDK(株)創始者) 藤本タツキ(漫画家) 斎藤由理男(故人、体操指導者、国鉄体操創案者)
仙北市	草薙良一(俳優) 山谷初男(故人、俳優) 藤あや子(歌手) 西木正明(作家) 荒木田裕子(バレーボール オリンピック金メダリスト) 照井美喜子(スキー オリンピック出場) 平福百穂(故人、画家) 平福徳庵(故人、画家)
小坂町	大間ジロー(元オフコース) 長井辰男(医学博士) 福田豊四郎(故人、画家) 小泉隆二(故人、版画家) 澤田伊四郎(故人、編集者) 佐々木吉蔵(故人、陸上(100M)オリンピック出場) 目時金吾(故人、ロシア正教司祭)
藤里町	能代潟錦作(故人、元大関)
三種町	近藤芳久(元プロ野球選手) 友川カズキ(シンガーソングライター) 橋本五郎(読売新聞特別編集委員) 三浦隆司(元WBCスーパーフェザー級世界王者) 渡辺博栄(気象予報士) 石井漢(故人、舞踊家)
八峰町	日沼頼夫(故人、文化勲章受章：京都大学名誉教授、ウイルス研究) 松尾一彦(元オフコース) 鈴木裕美子(自転車 オリンピック出場) 山本浩二(故人、バスケットボール オリンピック出場) 後藤隆幸(アニメーター) クドウナオヤ(CMプランナー)
五城目町	矢田津世子(故人、作家) 鳥井森鈴(故人、民謡歌手) 工藤政志(元WBAジュニアミドル級世界王者)
八郎潟町	石井浩郎(参議院議員、元プロ野球選手) 後藤光尊(元プロ野球選手) 大潟八郎(故人、喜劇役者) 柳田英明(アマチュアレスリング オリンピック金メダリスト) 佐藤満(アマチュアレスリング オリンピック金メダリスト) 館岡栗山(故人、画家) 石田玲水(故人、歌人・俳人) 順弘子(歌手) 志田千陽(女子バドミントン日本代表)
大潟村	鈴木絢音(乃木坂46)
美郷町	佐々木毅(元東京大学総長) 華王錦(大相撲力士) 庄司(大相撲力士)
羽後町	仙道作三(オペラ作曲家) 岩本公水(演歌歌手) 伊藤助成(故人、元経団連副会長) 佐藤信淵(故人、幕末農業経済学者) 金易二郎(故人、将棋名誉九段)
東成瀬村	高橋よしひろ(漫画家) 佐々木桂(エッセイスト) 高田稔(故人、俳優)

※掲載者は、当該市町村への照会による。

市町村合併沿革図

→ は編入を示す
(令5.10.1現在)

M22.4.1
市制・町村制施行

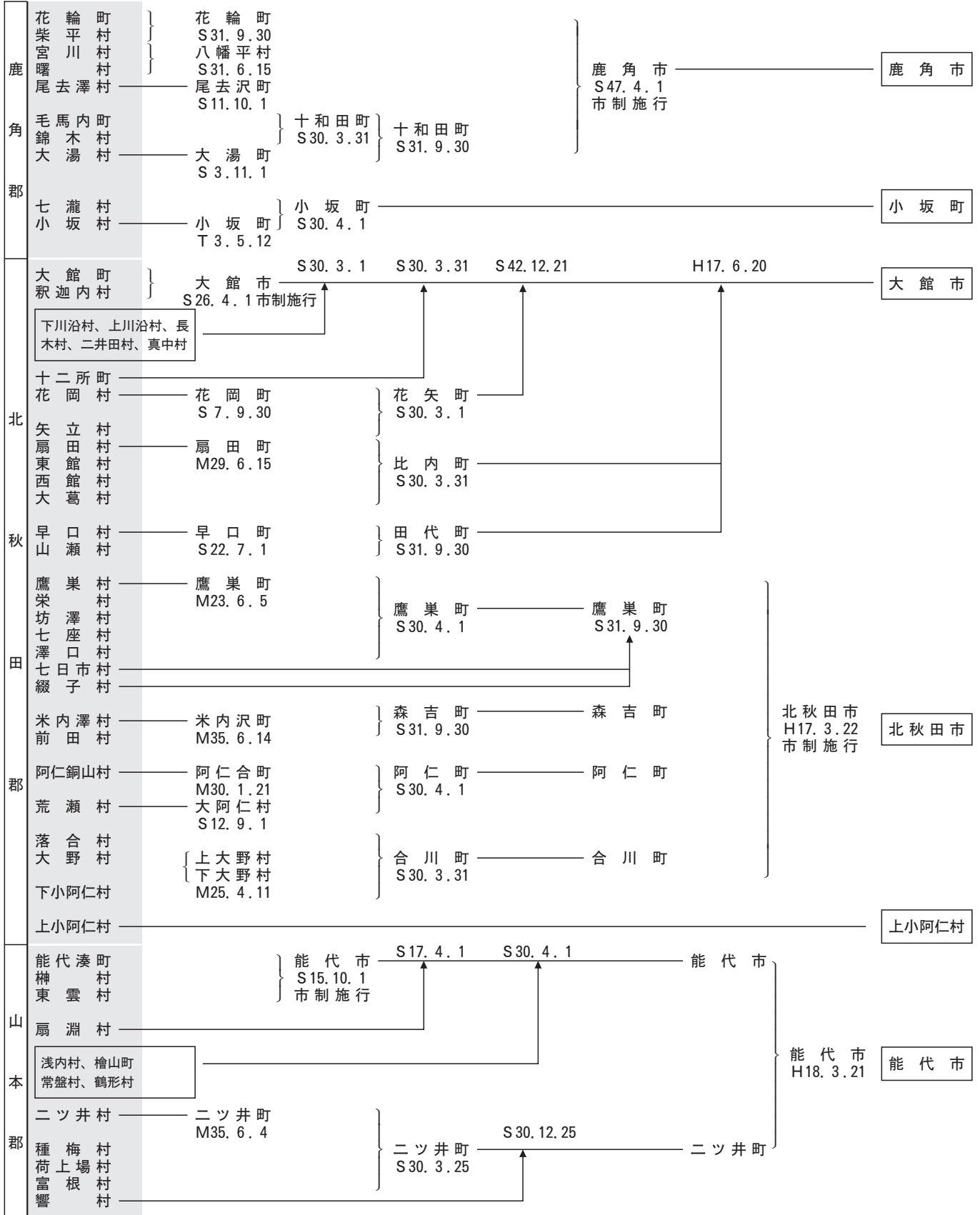

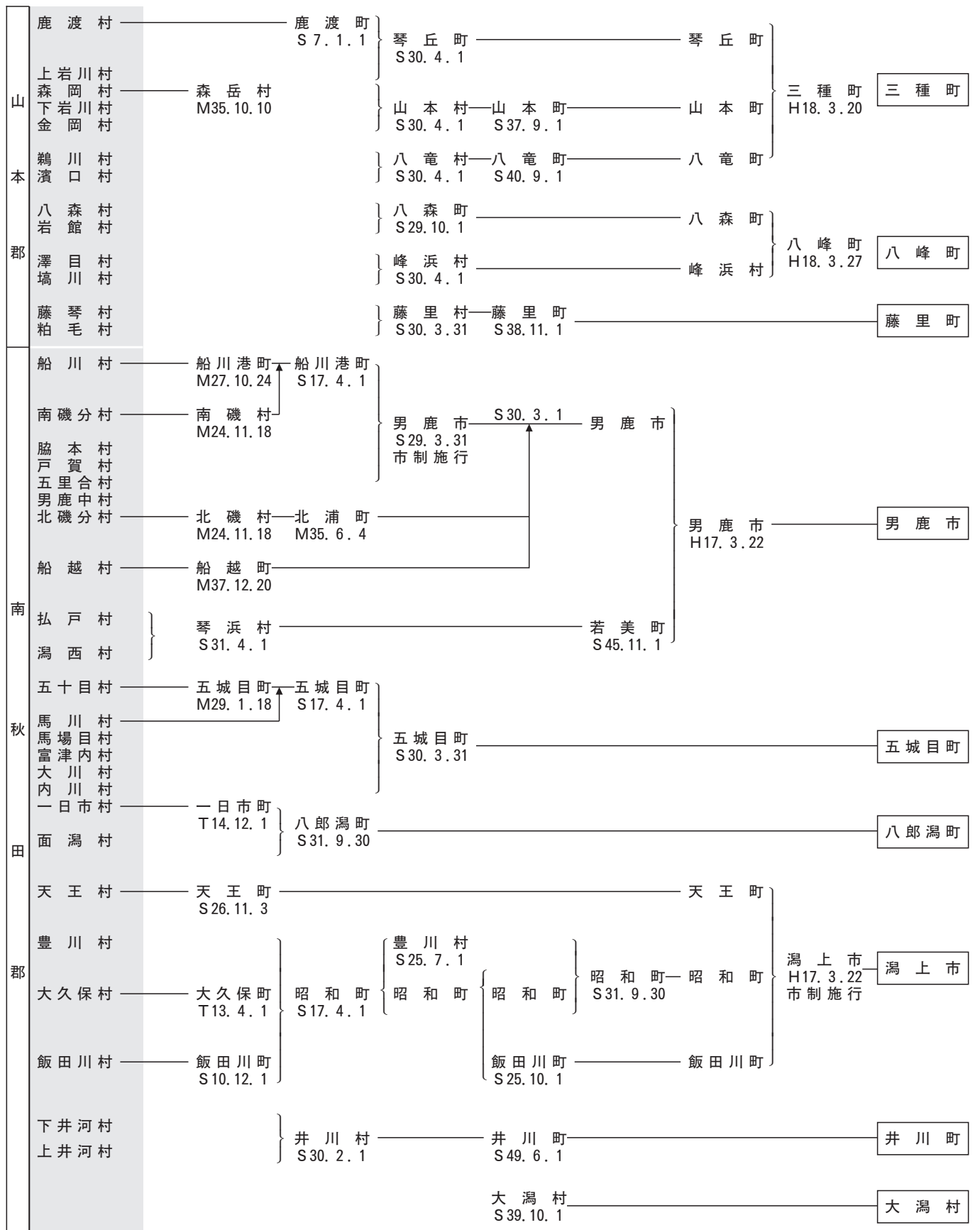

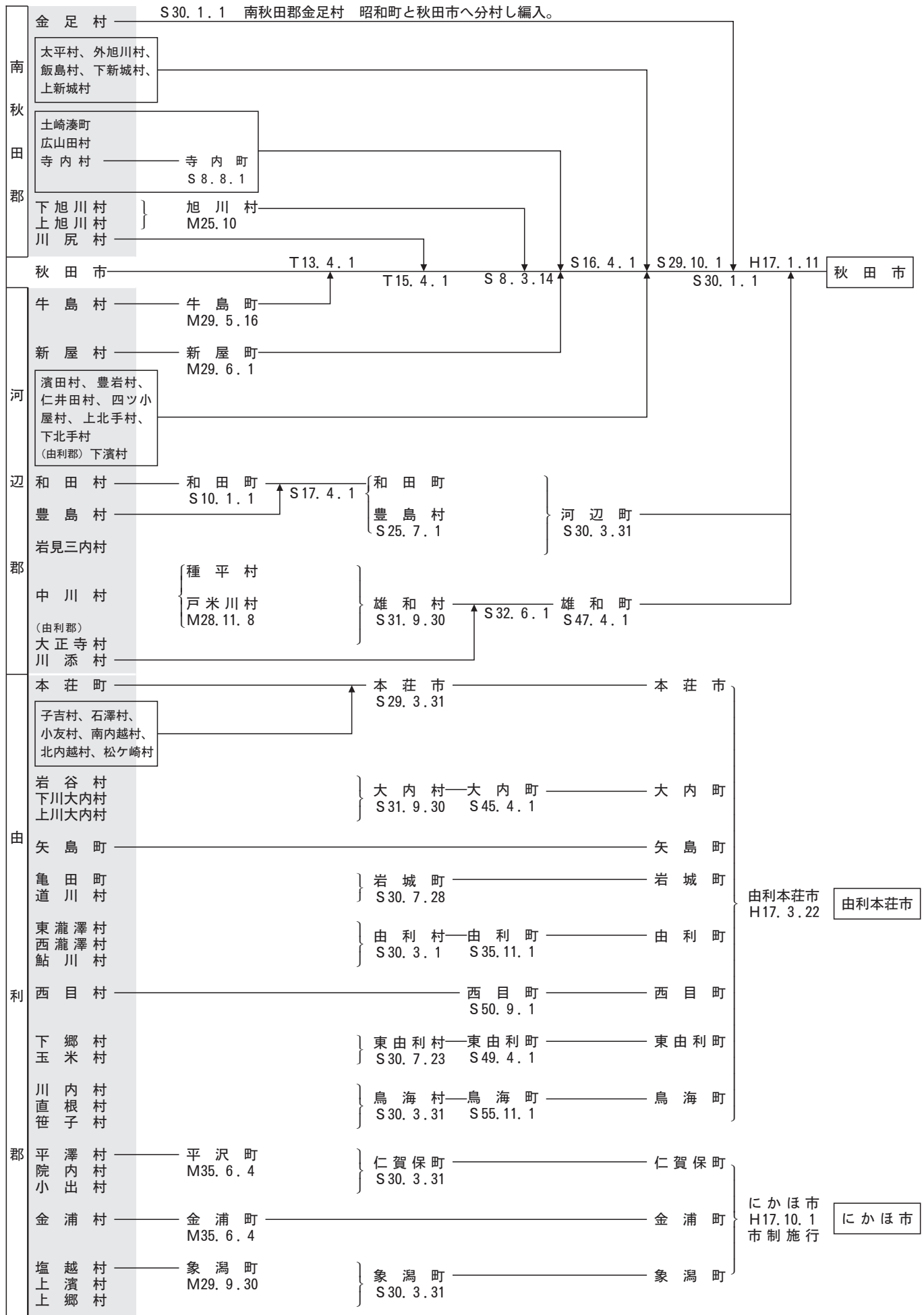

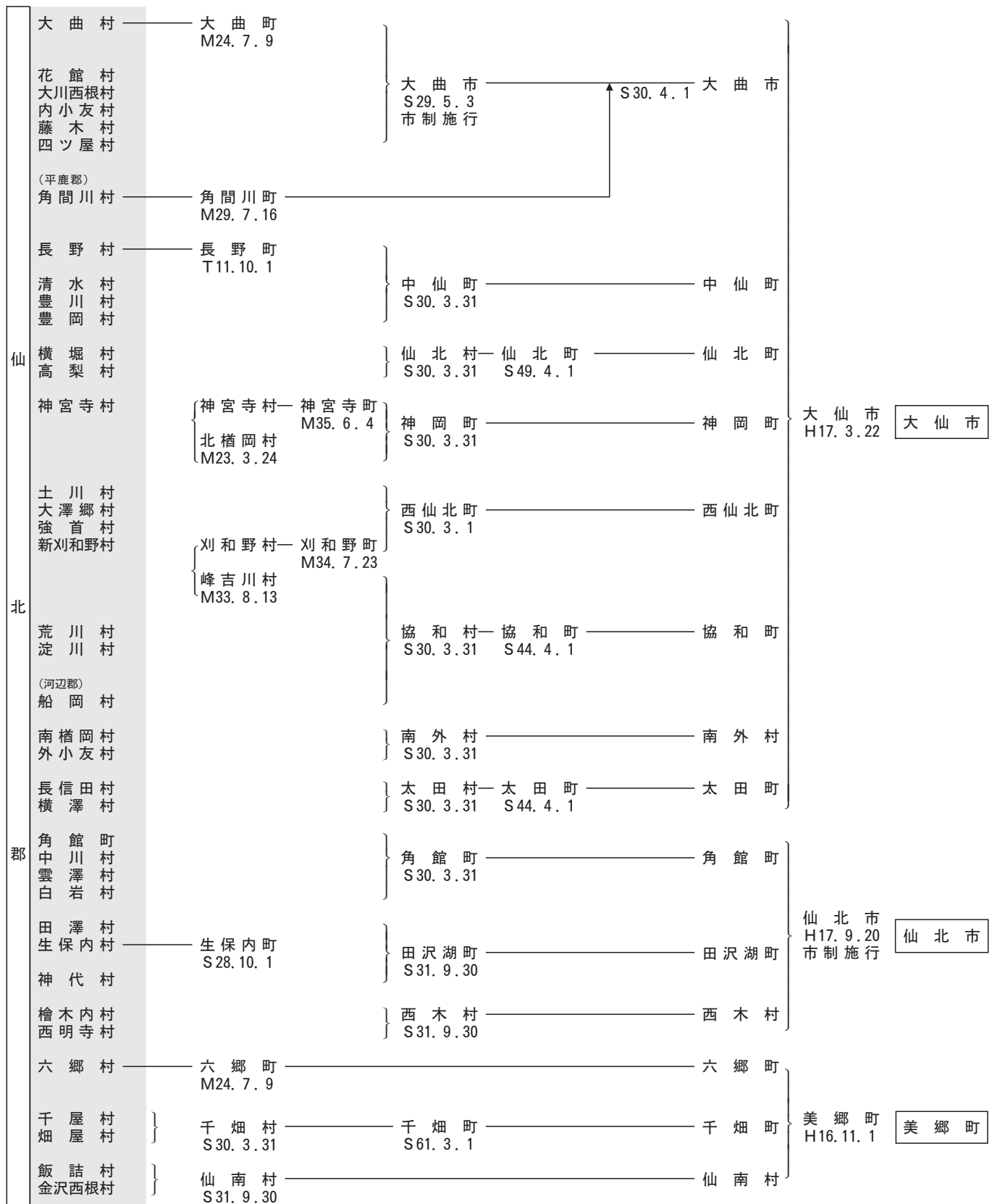

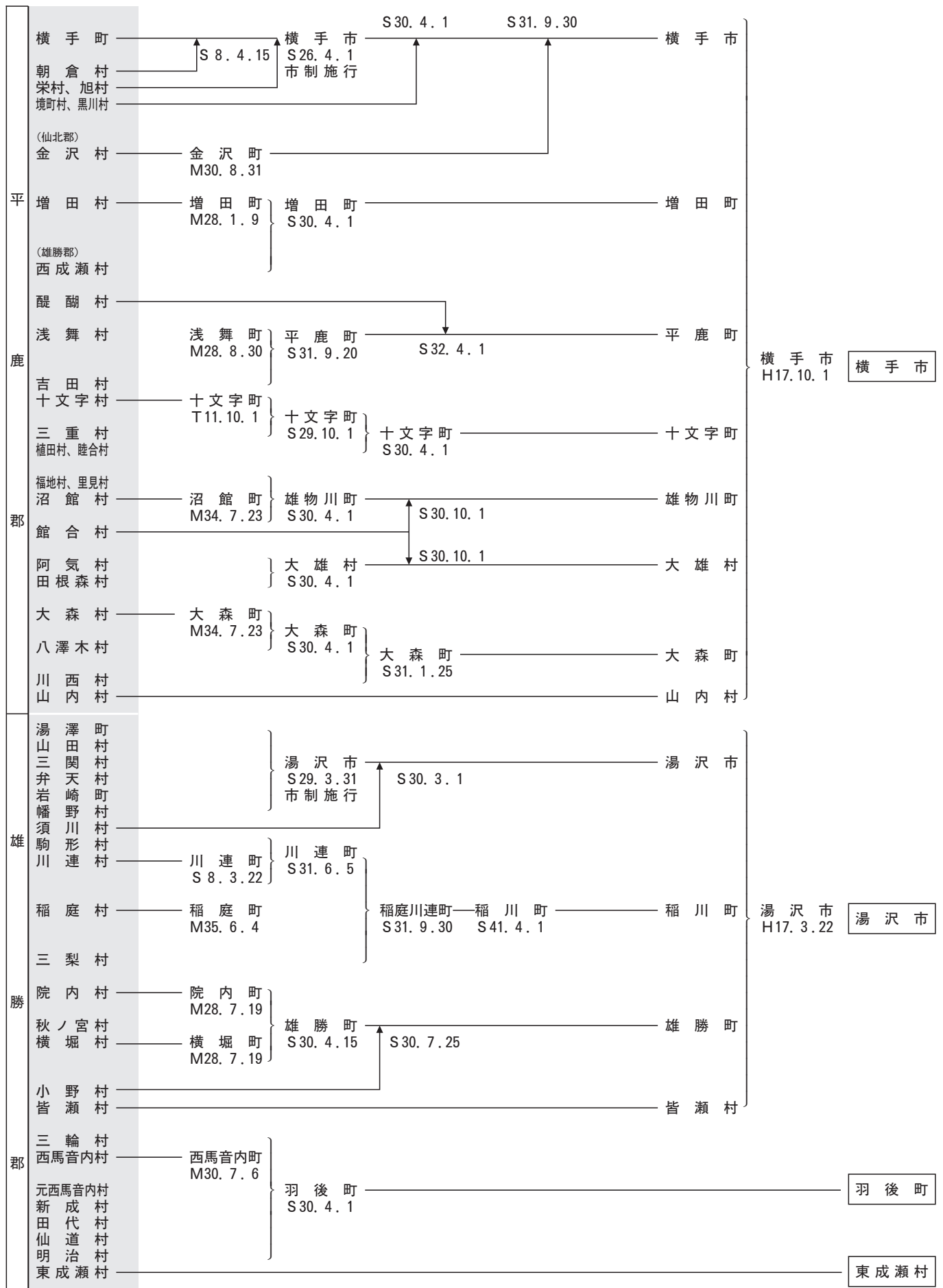

資料出典一覧

項 目	資 料
総 面 積 耕 地 面 積 宅 地 面 積 山 林 面 積 人 口 ・ 世 帯 数	「令和5年 全国都道府県市区町村別面積調」(国土交通省国土地理院) 「令和3、4年 第69次東北農林水産統計年報」(農林水産省東北農政局) 「令和4年度 固定資産の価格等の概要調書」(秋田県総務部税務課) 「令和4年度版 秋田県林業統計」(秋田県農林水産部林業木材産業課) 「令和5年1月1日 住民基本台帳人口・世帯数、令和4年人口動態」(総務省自治行政局) 「平成22年、平成27年、令和2年 国勢調査」(総務省統計局) ※世帯数は「一般世帯」の数値
人 口 密 度 高 齢 化 率 有 権 者 数	「令和5年度版 全国市町村要覧」(総務省自治行政局) 「令和5年度老人月間関係資料」(秋田県健康福祉部長寿社会課) 「選挙人名簿登録者数に関する調」(秋田県選挙管理委員会)
産 業 構 造 就 業 人 口 一人当たり分配所得	「令和2年度 秋田県市町村民経済計算年報」(秋田県企画振興部調査統計課) 「令和2年 国勢調査」(総務省統計局) 「令和2年度 秋田県市町村民経済計算年報」(秋田県企画振興部調査統計課)

※沿革(合併)について

合併(合体・編入)の区別は次のとおりである。

- ア. 合体 市町村を廃し、その区域をもって新たに市町村を置くことをいう。
- イ. 編入 市町村を廃し、その区域を他の市町村に編入することをいう。

———— 秋田県市町村要覧（令和5年度版） ————

令和5年12月発行

編 集 秋田県企画振興部市町村課
（〒010-8570） 秋田市山王四丁目1番1号
電話：018（860）1144

発 行 公益財団法人 秋田県市町村振興協会
（〒010-0951） 秋田市山王四丁目2番3号
秋田県市町村会館内
電話：018（883）0022