

令和4年度

秋田県税務統計書

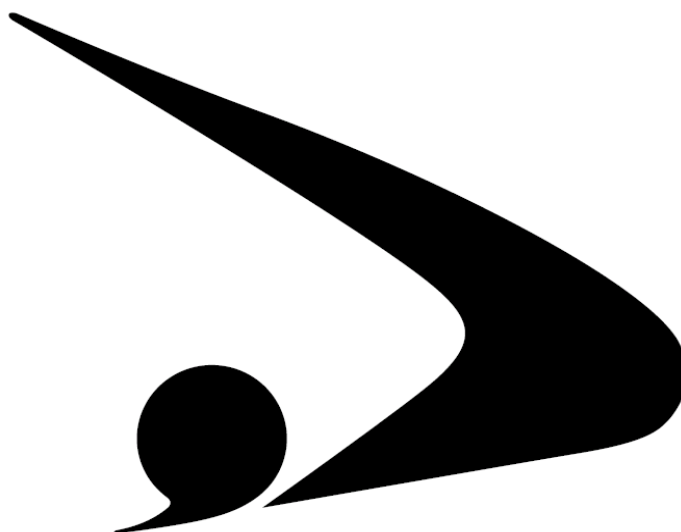

秋田県総務部税務課

No. 71

は し が き

令和4年度は、新型コロナウイルスの新規陽性者数が8月に全国で1日当たり過去最高の26万人を記録し、県内においても新規陽性者数が同じく過去最高の2千人を超える日もあるなどウイルスが猛威を振るいました。また、8月には県北部を中心に記録的な大雨に見舞われ、多くの家屋が浸水被害を受けたほか、道路や河川、農作物などにも大きな被害をもたらすなど県民に多くの困難を強いる年でした。

その一方で、9月には県と秋田市が連携して整備した新文化施設「あきた芸術劇場ミルハス」が県民会館跡地にグランドオープンし、多くの来場者で賑わいを見せたほか、10月には米どころ秋田の待望の新品種「サキホコレ」が本格デビューし、スーパーなどで買い求める人が列をなすなどコロナや災害に見舞われながらも、久し振りに明るい話題が多い年でもありました。

さて、令和4年度の我が国経済は、物価高の影響を受けながらもコロナ禍から経済社会活動の正常化が進み、好調な企業収益の下で設備投資が高水準で推移し、水際対策の緩和によりインバウンド需要が内需・外需共に持ち直しの動きも見られるなど、景気は緩やかに持ち直しました。

個人消費は、新型コロナウイルスの影響を受けながらも、ウィズコロナの下で全国旅行支援の効果もあり宿泊や外食などの対面サービスを中心に消費が増加したほか、自動車販売においても供給制約等の改善が年度後半に見られるなどにより、前年を上回りました。

企業業績は、製造業は半導体不足という状況下において、供給能力向上に向けた設備需要の高まりにより半導体製造装置等の生産用機械の生産・輸出が増加し、円安によってさらに利益が押し上げられるなどにより増益となったほか、非製造業でもウィズコロナの下での旅行・外食の再開に伴い卸売・小売・宿泊業等では増益になるなど、企業収益に力強さが見られました。

県内経済は、一部に弱さが見られたものの、景気は全体として持ち直しました。秋田県の各種支援事業効果等により個人消費に回復の動きが見られたほか、半導体不足の影響が弱まり納車遅延が解消に向かうなど乗用車の販売が前年を上回りました。製造業は、車載向け電子部品の生産は底堅く推移しましたが、中国市場の低迷によりPC・スマートフォン向けの生産が減少するなど回復に一服感が見られました。この間の雇用面は、新規求人数は前年を下回る月が多かったものの、有効求人倍率は高水準で推移しました。

こうした中で、令和4年度の県税収入は、前年度比で2億8,642万円増の999億2,020万円となり3年連続で前年度を上回りました。その主な要因は、コロナ禍からの業績回復に伴う法人事業税の増収や軽減税率廃止に伴う自動車税環境性能割の増収によるもので、この結果、8年連続で900億円台の税収を確保することができました。

この統計書は、令和4年度の県税決算を中心に、県税の概要と関係資料を収録したものです。本書を通じて本県における税の現状への御理解を深めていただければ幸いです。

令和5年12月

秋田県総務部税務課長 野田 新悦

目 次

第1 税務機構に関する調

1 税務機構	1
2 所在地	1
3 税務事務分掌	2
4 税務職員数調	3

第2 県税の調定収入等に関する調

1 令和4年度県税決算額	6
2 令和4年度県税に付随する税外収入決算額	8
3 県税年度別決算額（平成30年度～令和4年度）	10
4 令和4年度徴収金以外の県税に付随する税外収入決算額	16

第3 課税に関する調

1 納税義務者数又は特別徴収義務者数	17
2 個人県民税	18
ア 課税状況	18
イ 年度別調定額等の推移	18
ウ 市町村別調定状況	20
3 法人県民税	22
4 県民税利子割	24
ア 課税状況	24
イ 特別徴収義務者数	24
ウ 営業所数	24
5 県民税配当割	25
6 県民税株式等譲渡所得割	25
7 個人事業税	26
ア 課税状況	26
イ 業種別所得金額等	27
8 法人事業税	28
ア 事業税額等	28
イ 資本金又は出資金別法人数	30
ウ 業種別所得金額等	32
エ 収入金額課税法人	34
オ 非課税事業	34
9 地方消費税	35
ア 国からの払込金額	35
イ 地方消費税徴収取扱費	35
ウ 地方消費税清算金	35
エ 市町村交付金	35
オ 県の実収入額	35
10 不動産取得税	36
ア 承継取得分	36

イ 原始取得分	36
11 県たばこ税	38
ア 課税本数	38
イ 年度別調定額等の推移	38
ウ 年度別手持品課税に係る調定額等の推移	38
12 ゴルフ場利用税	40
ア 課税状況	40
イ 年度別調定額等の推移	40
ウ 市町村別施設数	40
13 軽油引取税	42
ア 課税状況	42
イ 課税対象とならない軽油の数量等	43
14 自動車税環境性能割	44
ア 課税台数等	44
イ 取得価額段階別	48
15 自動車税種別割	50
ア 課税台数、調定額等	50
イ グリーン化に係る台数、調定額	56
16 鉦区税	59
17 狩猟税	60
18 産業廃棄物税（法定外目的税）	60
19 月別調定状況	61
ア 現年課税分	61
イ 滞納繰越分	64
20 減免の状況	66
21 個別条例に基づく課税免除又は不均一課税の状況	68
ア 法人事業税	68
イ 不動産取得税	68
ウ 法人県民税均等割	68

第4 徴収に関する調

1 徴収状況	70
2 個人県民税収入状況	72
3 月別徴収状況	76
ア 現年課税分	76
イ 滞納繰越分	78
4 欠損状況	80
5 未納繰越状況	82
6 滞納処分等の停止状況	84
7 歳出還付金及び還付加算金の状況	85
8 口座振替納税の状況	86
9 コンビニエンスストア等を利用した納付の状況	86
10 自動車税（種別割）の納期内納付率の推移	86

第5 徴税费等に関する調

1 年度別徴税费	87
2 個人県民税徴収取扱費交付額	88
3 特別徴収義務者等に対する交付金	89
4 市町村に対する交付金	90
5 納税貯蓄組合連合会補助金交付額	90

第6 参考資料

1 延滞金の割合及び還付加算金の割合の推移	91
2 当初予算額の推移	92
3 令和4年度決算額の増減理由	94
4 秋田県水と緑の森づくり税の収入額の推移	95
5 法人県民税法人税割に係る超過課税分の収入額の推移	95
6 法人関係税の収入額等の推移	96
7 租税負担状況	97
8 自動車税に係る課税台数等の推移	98
9 平成15年度以降の県税の税率等の推移	100

第1 税務機構に関する調

1 税務機構

(令和4年4月1日現在)

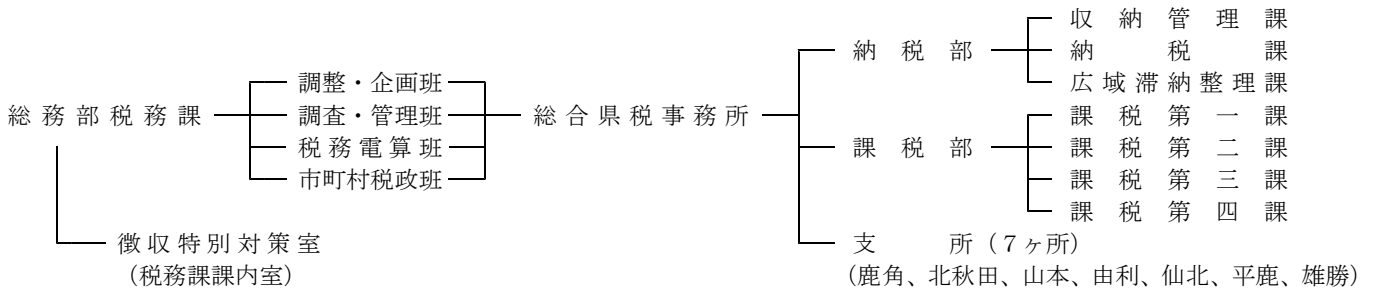

2 所在地

○税務課	〒010-8570			
○徴収特別対策室	秋田市山王四丁目1-1 (本庁舎3階)	電話	税務課	018-860-1123
			徴収特別対策室	018-860-1269
○総合県税事務所	〒010-0951			
	秋田市山王四丁目1-2 (秋田地方総合庁舎1階)	電話	納税部 収納管理課	018-860-3331
			〃 納税課	018-860-3332
			〃 広域滞納整理課	018-860-3336
			課税部 課税第一課	018-860-3338
			〃 課税第二課	018-860-3341
			〃 課税第三課	018-860-3337
			〃 課税第四課	018-860-3339
・鹿角支所	〒018-5201			
	鹿角市花輪字六月田1 (鹿角地域振興局庁舎1階)	電話	0186-23-2328	
・北秋田支所	〒017-0872			
	大館市片山町三丁目14-5 (大館地区総合庁舎)	電話	0186-49-2211	
・山本支所	〒016-0815			
	能代市御指南町1-10 (山本地域振興局庁舎1階)	電話	0185-52-6201	
・由利支所	〒015-8515			
	由利本荘市水林366 (由利地域振興局庁舎1階)	電話	0184-23-4105	
・仙北支所	〒014-0062			
	大仙市大曲上栄町13-62 (仙北地域振興局庁舎1階)	電話	0187-63-5222	
・平鹿支所	〒013-8502			
	横手市旭川一丁目3-41 (平鹿地域振興局庁舎1階)	電話	0182-32-0595	
・雄勝支所	〒012-0857			
	湯沢市千石町二丁目1-10 (雄勝地域振興局庁舎1階)	電話	0183-73-3181	

3 税務事務分掌

(令和4年4月1日現在)

ア 税務課

調整・企画班

- 1 税務事務の総合企画に関する事。
- 2 条例及び規則の制定及び改廃に関する事。
- 3 不服審査及び税務訴訟に関する事。
- 4 税務協議会に関する事。
- 5 税務広報に関する事。
- 6 税務事務改善に関する事。
- 7 その他課内総務に関する事。
- 8 納貯県連事務局に関する事。

調査・管理班

- 1 税務調査業務の進行管理に関する事。
- 2 税収見積、税収予算及び決算に関する事。
- 3 県税に関する指導及び調査に関する事。
- 4 犯則取締に関する事。
- 5 調定収入に関する事。
- 6 課税状況に関する事。
- 7 税務統計に関する事。
- 8 諸交付金に関する事。
- 9 地方交付税資料に関する事。
- 10 税務職員研修に関する事。

税務電算班

- 1 税務総合システムの運用及び維持管理に関する事。
- 2 国税連携システムの運用及び維持管理に関する事。
- 3 電子申告システムの運用及び維持管理に関する事。
- 4 自動車保有関係手続のO S Sに関する事。
- 5 マイナンバーに関する事。
- 6 電子申請に関する事。
- 7 次期システムの調達・構築・導入に関する事

市町村税政班

- 1 市町村税条例に関する事。
- 2 市町村税課税状況に関する事。
- 3 市町村税徴収実績に関する事。
- 4 市町村税の減収補てんに関する事。
- 5 市町村交（納）付金及び基地交付金に関する事。
- 6 地方特例交付金（市町村分）に関する事。
- 7 普通交付税基準財政収入額（市町村分）の算定及び検査に関する事。
- 8 秋田県固定資産評価審議会に関する事。
- 9 その他市町村税に関する事。

イ 徴収特別対策室

- 1 市町村から依頼を受けた徴収金の滞納処分に関する事。
- 2 市町村の徴収事務の相談及び指導に関する事。
- 3 徴収技術向上のための研修及び研究に関する事。

ウ 総合県税事務所

納税部

収納管理課

- 1 徴収金の管理に関する事。
- 2 徴収金の嘱託及び受託に関する事。
- 3 諸報告及び決算に関する事。
- 4 徴収金の過誤納還付及び充当に関する事。
- 5 県税に係る納期限延長及び徴収猶予に関する事。
- 6 納税奨励に関する事。
- 7 納税証明に関する事。

納税課

- 1 徴収金の滞納処分及び欠損に関する事。
- 2 納税相談に関する事。

広域滞納整理課

- 1 県外徴収金及び高額徴収金の滞納処分及び欠損に関する事。
- 2 納税相談に関する事。

課税部

課税第一課

- 1 県税（個人県民税、法人県民税、県民税利子割、県民税配当割、県民税株式等譲渡所得割、個人事業税及び法人事業税。以下本課において同じ。）の課税及び減免に関する事。
- 2 県税の更正及び決定並びに過少申告加算金、不申告加算金及び重加算金の決定に関する事。
- 3 県税に関する犯則事件の取締りに関する事。

課税第二課

- 1 県税（県たばこ税、ゴルフ場利用税、軽油引取税及び産業廃棄物税。以下本課において同じ。）の課税に関する事。
- 2 県税の更正及び決定並びに過少申告加算金、不申告加算金及び重加算金の決定に関する事。
- 3 県税に関する犯則事件の取締りに関する事。

課税第三課

- 1 県税（不動産取得税及び鉾区税。以下本課において同じ。）の課税及び減免に関する事。
- 2 県税に関する犯則事件の取締りに関する事。

課税第四課

- 1 県税（自動車税環境性能割、自動車税種別割及び狩猟税。以下本課において同じ。）の課税及び減免に関する事。
- 2 県税の更正及び決定並びに過少申告加算金、不申告加算金及び重加算金の決定に関する事。
- 3 証紙代金収納計器の管理に関する事。
- 4 県税に関する犯則事件の取締りに関する事。

支所

- 1 徴収金の滞納処分及び欠損に関する事。
- 2 納税相談に関する事。
- 3 納税証明に関する事。
- 4 課税関係窓口に関する事。

4 税務職員数調

ア 職務別人員数

(単位：人)

	税務課	総合県税事務所									計
		納税部	課税部	鹿角支所	北秋田支所	山本支所	由利支所	仙北支所	平鹿支所	雄勝支所	
総務	19	1	-	1	1	1	1	1	1	1	27
課税	-	-	36	-	-	-	-	-	-	-	36
納税	-	20	-	4	5	5	6	6	5	4	55
合計	19	21	36	5	6	6	7	7	6	5	118

注 1 令和4年4月1日現在における人員数について作成した。

2 税務課職員、総合県税事務所長及び各支所長は「総務」欄に、納税部長は「納税」欄に、課税部長は「課税」欄に掲載した。

3 徴収特別対策室職員（県職員のみ）及び再任用職員を含み、会計年度任用職員を除く。

イ 年齢別人員数

(単位：人)

	税務課	総合県税事務所									計
		納税部	課税部	鹿角支所	北秋田支所	山本支所	由利支所	仙北支所	平鹿支所	雄勝支所	
20歳未満								1			1
20～24	1	2	5	1		1	1	1	2		14
25～29	2	3	3	2	1		3		1	2	17
30～34	1	2	3					1			7
35～39	1	1	2			1					5
40～44		1	5		1	1					8
45～49	5	3	7		1			1	1		18
50～54	7	3	3	2	1	1	2	1		1	21
55～59	2	5	5		1	1		1	1	1	17
60歳以上		1	3		1	1	1	1	1	1	10
計	19	21	36	5	6	6	7	7	6	5	118
平均年齢	45.3	43.8	42.6	37.2	48.5	44.8	39.1	41.5	39.6	44.2	43.1

注 1 令和4年4月1日現在における人員数について作成した。

2 60歳以上は、再任用職員の数である。

3 総合県税事務所長は、納税部に計上している。

ウ 職員数の推移

(単位：人)

年度	税務課	総合県税事務所									計
		納税部	課税部	鹿角支所	北秋田支所	山本支所	由利支所	仙北支所	平鹿支所	雄勝支所	
30	20	22	37	5	7	6	6	7	6	6	122
元	19	20	39	5	8	6	6	8	6	6	123
2	19	21	39	5	8	6	6	6	6	6	122
3	19	22	39	5	7	6	7	7	6	5	123
4	19	21	36	5	6	6	7	7	6	5	118

注 各年の4月1日現在における人員数について作成した。

秋田さ、来てくれ！



©2015秋田県んだッチ

第2 県税の調定収入等に関する調

1 令和4年度県税決算額

	番号	予 算 額	調 定		収 入		過誤納還付未済	
			税 額	件 数	税 額	件 数	税額	件数
県 税	1	100,104,782,000	100,999,391,801	4,058,530	99,920,198,659	3,991,457	-	-
現年課税分	2	99,902,287,000	100,176,674,155	3,995,798	99,716,709,680	3,976,300	-	-
滞納繰越分	3	202,495,000	822,717,646	62,732	203,488,979	15,157	-	-
県 民 税	4	29,062,537,000	29,748,312,397	3,607,116	29,048,365,998	3,540,874	-	-
現年課税分	5	28,885,287,000	29,053,118,560	3,545,191	28,870,243,095	3,525,917	-	-
滞納繰越分	6	177,250,000	695,193,837	61,925	178,122,903	14,957	-	-
個 人 分	7	25,790,911,000	26,537,925,322	3,571,639	25,845,765,643	3,505,590	-	-
現年課税分	8	25,616,969,000	25,850,271,027	3,509,915	25,670,529,462	3,490,702	-	-
滞納繰越分	9	173,942,000	687,654,295	61,724	175,236,181	14,888	-	-
法 人 分	10	2,412,723,000	2,370,314,942	26,434	2,362,528,222	26,241	-	-
現年課税分	11	2,409,415,000	2,362,775,400	26,233	2,359,641,500	26,172	-	-
滞納繰越分	12	3,308,000	7,539,542	201	2,886,722	69	-	-
利 子 割	13	50,716,000	50,111,615	2,744	50,111,615	2,744	-	-
現年課税分	14	50,716,000	50,111,615	2,744	50,111,615	2,744	-	-
滞納繰越分	15	-	-	-	-	-	-	-
配 当 割	16	409,346,000	429,758,688	6,053	429,758,688	6,053	-	-
現年課税分	17	409,346,000	429,758,688	6,053	429,758,688	6,053	-	-
滞納繰越分	18	-	-	-	-	-	-	-
株式等譲渡所得割	19	398,841,000	360,201,830	246	360,201,830	246	-	-
現年課税分	20	398,841,000	360,201,830	246	360,201,830	246	-	-
滞納繰越分	21	-	-	-	-	-	-	-
事 業 税	22	23,549,350,000	23,362,294,506	24,726	23,310,496,543	24,590	-	-
現年課税分	23	23,537,286,000	23,331,511,900	24,593	23,299,654,585	24,538	-	-
滞納繰越分	24	12,064,000	30,782,606	133	10,841,958	52	-	-
個 人 分	25	862,861,000	873,593,630	10,699	863,048,529	10,624	-	-
現年課税分	26	857,717,000	862,615,100	10,628	857,510,456	10,589	-	-
滞納繰越分	27	5,144,000	10,978,530	71	5,538,073	35	-	-
法 人 分	28	22,686,489,000	22,488,700,876	14,027	22,447,448,014	13,966	-	-
現年課税分	29	22,679,569,000	22,468,896,800	13,965	22,442,144,129	13,949	-	-
滞納繰越分	30	6,920,000	19,804,076	62	5,303,885	17	-	-
地 方 消 費 税	31	21,372,417,000	21,290,115,957	24	21,290,115,957	24	-	-
現年課税分 譲渡割	32	18,968,647,000	18,999,667,245	12	18,999,667,245	12	-	-
現年課税分 貨物割	33	2,403,770,000	2,290,448,712	12	2,290,448,712	12	-	-
不 動 産 取 得 税	34	1,538,382,000	1,640,436,024	12,856	1,561,305,710	12,535	-	-
現年課税分	35	1,528,612,000	1,557,934,500	12,570	1,550,325,790	12,489	-	-
滞納繰越分	36	9,770,000	82,501,524	286	10,979,920	46	-	-
県 た ば こ 税	37	1,181,482,000	1,184,575,320	102	1,184,575,320	102	-	-
現年課税分	38	1,181,482,000	1,184,575,320	102	1,184,575,320	102	-	-
滞納繰越分	39	-	-	-	-	-	-	-
ゴ ル フ 場 利 用 税	40	154,511,000	155,243,100	151	155,243,100	151	-	-
現年課税分	41	154,511,000	155,243,100	151	155,243,100	151	-	-
滞納繰越分	42	-	-	-	-	-	-	-
軽 油 引 取 税	43	9,003,369,000	9,349,466,579	1,688	9,113,903,056	1,673	-	-
現年課税分	44	9,003,369,000	9,349,152,507	1,685	9,113,903,056	1,673	-	-
滞納繰越分	45	-	314,072	3	-	-	-	-
自 動 車 税 環 境 性 能 割	46	852,757,000	850,675,300	12,282	850,675,300	12,282	-	-
現年課税分	47	852,757,000	850,675,300	12,282	850,675,300	12,282	-	-
滞納繰越分	48	-	-	-	-	-	-	-

不納欠損		未納繰越		取 入 率			調定額 前年比	収入額 前年比	番号
税 額	件 数	税 額	件 数	対予算	対 調 定				
					本年度	前年度			
円	件	円	件	%	%	%	%	%	
67,407,365	5,708	1,011,785,777	61,365	99.82	98.93	99.05	100.41	100.29	1
906,613	121	459,057,862	19,377	99.81	99.54	99.73	100.67	100.47	2
66,500,752	5,587	552,727,915	41,988	100.49	24.73	36.03	76.44	52.47	3
54,204,755	5,571	645,741,644	60,671	99.95	97.65	97.38	98.56	98.83	4
799,859	116	182,075,606	19,158	99.95	99.37	99.22	98.75	98.90	5
53,404,896	5,455	463,666,038	41,513	100.49	25.62	26.31	91.56	89.15	6
52,917,374	5,540	639,242,305	60,509	100.21	97.39	97.05	100.29	100.64	7
764,859	113	178,976,706	19,100	100.21	99.30	99.12	100.47	100.66	8
52,152,515	5,427	460,265,599	41,409	100.74	25.48	24.29	93.89	98.51	9
1,287,381	31	6,499,339	162	97.92	99.67	99.62	99.29	99.34	10
35,000	3	3,098,900	58	97.93	99.87	99.83	100.10	100.14	11
1,252,381	28	3,400,439	104	87.26	38.29	81.46	28.03	13.17	12
-	-	-	-	98.81	100.00	100.00	48.92	48.92	13
-	-	-	-	98.81	100.00	100.00	48.92	48.92	14
-	-	-	-	-	-	-	-	-	15
-	-	-	-	104.99	100.00	100.00	83.12	83.12	16
-	-	-	-	104.99	100.00	100.00	83.12	83.12	17
-	-	-	-	-	-	-	-	-	18
-	-	-	-	90.31	100.00	100.00	50.45	50.45	19
-	-	-	-	90.31	100.00	100.00	50.45	50.45	20
-	-	-	-	-	-	-	-	-	21
3,796,531	16	48,001,432	120	98.99	99.78	99.86	105.54	105.45	22
13,654	1	31,843,661	54	98.99	99.86	99.91	106.27	106.22	23
3,782,877	15	16,157,771	66	89.87	35.22	93.36	16.91	6.38	24
151,900	3	10,393,201	72	100.02	98.79	98.70	100.38	100.47	25
-	-	5,104,644	39	99.98	99.41	99.45	100.39	100.35	26
151,900	3	5,288,557	33	107.66	50.44	40.57	99.41	123.61	27
3,644,631	13	37,608,231	48	98.95	99.82	99.90	105.75	105.65	28
13,654	1	26,739,017	15	98.95	99.88	99.93	106.51	106.46	29
3,630,977	12	10,869,214	33	76.65	26.78	96.77	11.58	3.20	30
-	-	-	-	99.61	100.00	100.00	97.45	97.45	31
-	-	-	-	100.16	100.00	100.00	94.45	94.45	32
-	-	-	-	95.29	100.00	100.00	132.31	132.31	33
5,627,666	11	73,502,648	310	101.49	95.18	93.36	96.93	98.81	34
-	-	7,608,710	81	101.42	99.51	99.34	98.73	98.90	35
5,627,666	11	65,893,938	229	112.38	13.31	10.98	72.10	87.43	36
-	-	-	-	100.26	100.00	100.00	104.98	104.98	37
-	-	-	-	100.26	100.00	100.00	104.98	104.98	38
-	-	-	-	-	-	-	-	-	39
-	-	-	-	100.47	100.00	100.00	99.11	99.11	40
-	-	-	-	100.47	100.00	100.00	99.11	99.11	41
-	-	-	-	-	-	-	-	-	42
-	-	235,563,523	15	101.23	97.47	99.99	100.07	97.55	43
-	-	235,249,451	12	101.23	97.48	100.00	100.07	97.55	44
-	-	314,072	3	-	-	-	100.00	-	45
-	-	-	-	99.76	100.00	100.00	127.04	127.04	46
-	-	-	-	99.76	100.00	100.00	127.04	127.04	47
-	-	-	-	-	-	-	-	-	48

	番号	予 算 額	調 定		収 入		過誤納還付未済	
			税 額	件 数	税 額	件 数	税額	件数
自動車税種別割	49	円 13,160,082,000	円 13,162,833,598	件 398,934	円 13,157,827,964	件 398,779	円	件
現年課税分	50	13,157,399,000	13,157,347,300	398,772	13,154,973,766	398,696	-	-
滞納繰越分	51	2,683,000	5,486,298	162	2,854,198	83	-	-
鉱 区 税	52	8,653,000	8,834,800	129	8,834,800	129	-	-
現年課税分	53	8,393,000	8,574,700	125	8,574,700	125	-	-
滞納繰越分	54	260,000	260,100	4	260,100	4	-	-
狩 猟 税	55	1,544,000	1,651,400	118	1,651,400	118	-	-
現年課税分	56	1,544,000	1,651,400	118	1,651,400	118	-	-
滞納繰越分	57	-	-	-	-	-	-	-
産業廃棄物税	58	213,112,000	230,656,311	183	230,656,311	183	-	-
現年課税分	59	213,112,000	230,656,311	183	230,656,311	183	-	-
滞納繰越分	60	-	-	-	-	-	-	-
旧法による税	61	6,586,000	14,296,509	221	6,547,200	17	-	-
現年課税分	62	6,118,000	6,117,300	2	6,117,300	2	-	-
滞納繰越分	63	468,000	8,179,209	219	429,900	15	-	-
(軽油引取税)	64	-	738,325	9	-	-	-	-
現年課税分	65	-	-	-	-	-	-	-
滞納繰越分	66	-	738,325	9	-	-	-	-
(自動車取得税)	67	6,118,000	6,117,300	2	6,117,300	2	-	-
現年課税分	68	6,118,000	6,117,300	2	6,117,300	2	-	-
滞納繰越分	69	-	-	-	-	-	-	-
(自動車税)	70	468,000	7,440,884	210	429,900	15	-	-
現年課税分	71	-	-	-	-	-	-	-
滞納繰越分	72	468,000	7,440,884	210	429,900	15	-	-

2 令和4年度県税に付随する税外収入決算額

	番号	予 算 額	調 定		収 入		過誤納還付未済	
			金 額	件 数	金 額	件 数	税額	件数
税 外 収 入	1	円 39,637,000	円 79,473,422	件 13,414	円 46,210,032	件 12,880	円	件
現年分	2		52,762,284	12,808	42,544,230	12,701	-	-
滞納繰越分	3		26,711,138	606	3,665,802	179	-	-
延 滞 金	4	26,848,000	62,710,381	13,060	37,253,208	12,581	-	-
現年分	5		39,897,530	12,517	33,870,657	12,416	-	-
滞納繰越分	6		22,812,851	543	3,382,551	165	-	-
過少申告加算金	7	1,700,000	1,910,488	54	455,885	50	-	-
現年分	8		1,887,786	51	455,885	50	-	-
滞納繰越分	9		22,702	3	-	-	-	-
不申告加算金	10	757,000	3,963,773	102	724,567	74	-	-
現年分	11		3,269,256	68	509,976	63	-	-
滞納繰越分	12		694,517	34	214,591	11	-	-
重 加 算 金	13	9,027,000	10,725,731	195	7,613,323	172	-	-
現年分	14		7,544,663	169	7,544,663	169	-	-
滞納繰越分	15		3,181,068	26	68,660	3	-	-
滞納処分費	16	1,305,000	163,049	3	163,049	3	-	-
現年分	17		163,049	3	163,049	3	-	-
滞納繰越分	18		-	-	-	-	-	-

不納欠損		未納繰越		収 入 率			調定額 前年比	収入額 前年比	番号
税 額	件 数	税 額	件 数	対予算	対 調 定				
					本年度	前年度			
円	件	円	件	%	%	%	%	%	
144,800	5	4,860,834	150	99.98	99.96	99.96	99.76	99.77	49
93,100	4	2,280,434	72	99.98	99.98	99.97	99.76	99.77	50
51,700	1	2,580,400	78	106.38	52.02	67.16	106.00	82.11	51
-	-	-	-	102.10	100.00	97.09	98.85	101.81	52
-	-	-	-	102.16	100.00	100.00	101.27	101.27	53
-	-	-	-	100.04	100.00	44.75	55.25	123.45	54
-	-	-	-	106.96	100.00	100.00	95.23	95.23	55
-	-	-	-	106.96	100.00	100.00	95.23	95.23	56
-	-	-	-	-	-	-	-	-	57
-	-	-	-	108.23	100.00	100.00	109.43	109.43	58
-	-	-	-	108.23	100.00	100.00	109.43	109.43	59
-	-	-	-	-	-	-	-	-	60
3,633,613	105	4,115,696	99	99.41	45.80	12.87	97.57	347.06	61
-	-	-	-	99.99	100.00	100.00	極大	極大	62
3,633,613	105	4,115,696	99	91.86	5.26	12.46	56.08	23.65	63
-	-	738,325	9	-	-	29.11	70.89	皆減	64
-	-	-	-	-	-	-	-	-	65
-	-	738,325	9	-	-	29.11	70.89	皆減	66
-	-	-	-	99.99	100.00	-	皆増	皆増	67
-	-	-	-	99.99	100.00	-	皆増	皆増	68
-	-	-	-	-	-	-	-	-	69
3,633,613	105	3,377,371	90	91.86	5.78	11.63	54.67	27.15	70
-	-	-	-	-	-	100.00	皆減	皆減	71
3,633,613	105	3,377,371	90	91.86	5.78	11.18	54.95	28.39	72

不納欠損		未納繰越		収 入 率			調定額 前年比	収入額 前年比	番号
金 額	件 数	金 額	件 数	対予算	対 調 定				
					本年度	前年度			
円	件	円	件	%	%	%	%	%	
5,962,355	131	27,301,035	403	116.58	58.15	55.55	73.23	76.65	1
-	-	10,218,054	107	-	80.63	93.05	94.56	81.94	2
5,962,355	131	17,082,981	296	-	13.72	15.87	50.65	43.81	3
5,488,764	121	19,968,409	358	138.76	59.41	51.36	70.93	82.04	4
-	-	6,026,873	101	-	84.89	93.58	100.26	90.96	5
5,488,764	121	13,941,536	257	-	14.83	16.81	46.92	41.40	6
3,093	1	1,451,510	3	26.82	23.86	92.61	621.89	160.24	7
-	-	1,431,901	1	-	24.15	100.00	663.54	160.24	8
3,093	1	19,609	2	-	-	-	100.00	-	9
7,000	1	3,232,206	27	95.72	18.28	57.16	233.59	74.70	10
-	-	2,759,280	5	-	15.60	84.88	355.27	65.29	11
7,000	1	472,926	22	-	30.90	24.32	89.42	113.61	12
463,498	8	2,648,910	15	84.34	70.98	75.09	59.40	56.15	13
-	-	-	-	-	100.00	91.95	51.19	55.67	14
463,498	8	2,648,910	15	-	2.16	0.23	95.82	887.54	15
-	-	-	-	12.49	100.00	100.00	258.40	258.40	16
-	-	-	-	-	100.00	100.00	258.40	258.40	17
-	-	-	-	-	-	-	-	-	18

3 県税年度別決算額（平成30年度～令和4年度）

ア 総括

	番号	年度	予 算 額	調 定		収 入		過誤納
				税 額	件 数	税 額	件 数	税額
県 税	1	30	92,097,041,000	93,612,593,076	3,989,455	92,415,897,284	3,886,773	-
	2	元	90,426,382,000	92,535,031,238	3,962,773	91,458,940,438	3,871,145	-
	3	2	90,925,695,000	93,326,931,599	3,962,470	91,917,440,754	3,874,844	-
	4	3	98,446,775,000	100,586,298,028	3,924,888	99,633,779,444	3,851,312	-
	5	4	100,104,782,000	100,999,391,801	4,058,530	99,920,198,659	3,991,457	-
現 年 課 税 分	6	30	91,751,612,000	92,335,255,593	3,882,714	92,053,577,945	3,855,799	-
	7	元	90,208,988,000	91,439,766,973	3,868,621	91,181,114,581	3,843,036	-
	8	2	90,727,110,000	92,321,640,624	3,878,113	91,650,326,651	3,848,549	-
	9	3	98,067,710,000	99,509,990,916	3,844,400	99,245,952,093	3,824,235	-
	10	4	99,902,287,000	100,176,674,155	3,995,798	99,716,709,680	3,976,300	-
滞 納 繰 越 分	11	30	345,429,000	1,277,337,483	106,741	362,319,339	30,974	-
	12	元	217,394,000	1,095,264,265	94,152	277,825,857	28,109	-
	13	2	198,585,000	1,005,290,975	84,357	267,114,103	26,295	-
	14	3	379,065,000	1,076,307,112	80,488	387,827,351	27,077	-
	15	4	202,495,000	822,717,646	62,732	203,488,979	15,157	-

イ 税目別

	番号	年度	予 算 額	調 定		収 入		過誤納
				税 額	件 数	税 額	件 数	税額
県 税	1	30	92,097,041,000	93,612,593,076	3,989,455	92,415,897,284	3,886,773	-
	2	元	90,426,382,000	92,535,031,238	3,962,773	91,458,940,438	3,871,145	-
	3	2	90,925,695,000	93,326,931,599	3,962,470	91,917,440,754	3,874,844	-
	4	3	98,446,775,000	100,586,298,028	3,924,888	99,633,779,444	3,851,312	-
	5	4	100,104,782,000	100,999,391,801	4,058,530	99,920,198,659	3,991,457	-
個 人 県 民 税	6	30	25,688,315,000	26,786,173,570	3,447,142	25,801,665,698	3,346,969	-
	7	元	25,604,093,000	26,611,731,082	3,442,741	25,718,422,405	3,352,963	-
	8	2	25,877,898,000	26,852,533,300	3,464,601	26,058,606,720	3,378,705	-
	9	3	25,573,150,000	26,460,705,302	3,431,866	25,680,491,822	3,359,556	-
	10	4	25,790,911,000	26,537,925,322	3,571,639	25,845,765,643	3,505,590	-
法 人 県 民 税	11	30	3,231,958,000	3,280,389,127	26,396	3,269,228,254	25,957	-
	12	元	3,141,720,000	3,190,401,413	26,574	3,181,139,990	26,217	-
	13	2	2,397,641,000	2,504,878,628	26,106	2,466,900,792	25,713	-
	14	3	2,323,646,000	2,387,288,449	26,396	2,378,228,637	26,137	-
	15	4	2,412,723,000	2,370,314,942	26,434	2,362,528,222	26,241	-
県 民 税 利 子 割	16	30	290,275,000	277,916,998	4,213	277,916,998	4,213	-
	17	元	137,222,000	135,739,709	3,228	135,739,709	3,228	-
	18	2	134,860,000	140,732,433	3,131	140,732,433	3,131	-
	19	3	114,431,000	102,442,213	3,031	102,442,213	3,031	-
	20	4	50,716,000	50,111,615	2,744	50,111,615	2,744	-
県 民 税 配 当 割	21	30	307,545,000	307,140,567	5,877	307,140,567	5,877	-
	22	元	349,372,000	364,930,780	5,963	364,930,780	5,963	-
	23	2	347,273,000	331,564,557	5,704	331,564,557	5,704	-
	24	3	569,639,000	517,013,692	5,901	517,013,692	5,901	-
	25	4	409,346,000	429,758,688	6,053	429,758,688	6,053	-

還付未済 件数	不納欠損		未納繰越		収入率		前年比		番号
	税額	件数	税額	件数	対予算	対調定	調定	収入	
件	円	件	円	件	%	%	%	%	
-	99,728,158	8,488	1,096,967,634	94,194	100.35	98.72	101.72	101.96	1
-	81,054,838	7,242	995,035,962	84,386	101.14	98.84	98.85	98.96	2
-	77,345,973	7,093	1,332,144,872	80,533	101.09	98.49	100.86	100.50	3
-	98,295,159	6,870	854,223,425	66,706	101.21	99.05	107.78	108.39	4
-	67,407,365	5,708	1,011,785,777	61,365	99.82	98.93	100.41	100.29	5
-	1,250,863	71	280,426,785	26,844	100.33	99.69	101.94	102.00	6
-	625,741	43	258,026,651	25,542	101.08	99.72	99.03	99.05	7
-	789,385	93	670,524,588	29,471	101.02	99.27	100.96	100.51	8
-	1,159,432	100	262,879,391	20,065	101.20	99.73	107.79	108.29	9
-	906,613	121	459,057,862	19,377	99.81	99.54	100.67	100.47	10
-	98,477,295	8,417	816,540,849	67,350	104.89	28.37	87.58	94.20	11
-	80,429,097	7,199	737,009,311	58,844	127.80	25.37	85.75	76.68	12
-	76,556,588	7,000	661,620,284	51,062	134.51	26.57	91.79	96.14	13
-	97,135,727	6,770	591,344,034	46,641	102.31	36.03	107.06	145.19	14
-	66,500,752	5,587	552,727,915	41,988	100.49	24.73	76.44	52.47	15

還付未済 件数	不納欠損		未納繰越		収入率		前年比		番号
	税額	件数	税額	件数	対予算	対調定	調定	収入	
件	円	件	円	件	%	%	%	%	
-	99,728,158	8,488	1,096,967,634	94,194	100.35	98.72	101.72	101.96	1
-	81,054,838	7,242	995,035,962	84,386	101.14	98.84	98.85	98.96	2
-	77,345,973	7,093	1,332,144,872	80,533	101.09	98.49	100.86	100.50	3
-	98,295,159	6,870	854,223,425	66,706	101.21	99.05	107.78	108.39	4
-	67,407,365	5,708	1,011,785,777	61,365	99.82	98.93	100.41	100.29	5
-	71,354,689	7,841	913,153,183	92,332	100.44	96.32	101.21	101.80	6
-	67,195,798	6,901	826,112,879	82,877	100.45	96.64	99.35	99.68	7
-	63,158,893	6,755	730,767,687	79,141	100.70	97.04	100.90	101.32	8
-	65,639,791	6,660	714,573,689	65,650	100.42	97.05	98.54	98.55	9
-	52,917,374	5,540	639,242,305	60,509	100.21	97.39	100.29	100.64	10
-	2,939,160	101	8,221,713	338	101.15	99.66	105.04	105.15	11
-	1,517,395	67	7,744,028	290	101.25	99.71	97.26	97.31	12
-	1,431,387	66	36,546,449	327	102.89	98.48	78.51	77.55	13
-	1,514,070	58	7,545,742	201	102.35	99.62	95.31	96.41	14
-	1,287,381	31	6,499,339	162	97.92	99.67	99.29	99.34	15
-	-	-	-	-	95.74	100.00	84.27	84.27	16
-	-	-	-	-	98.92	100.00	48.84	48.84	17
-	-	-	-	-	104.35	100.00	103.68	103.68	18
-	-	-	-	-	89.52	100.00	72.79	72.79	19
-	-	-	-	-	98.81	100.00	48.92	48.92	20
-	-	-	-	-	99.87	100.00	71.34	71.34	21
-	-	-	-	-	104.45	100.00	118.82	118.82	22
-	-	-	-	-	95.48	100.00	90.86	90.86	23
-	-	-	-	-	90.76	100.00	155.93	155.93	24
-	-	-	-	-	104.99	100.00	83.12	83.12	25

	番号	年度	予 算 額	調 定		収 入		過誤納
				税 額	件 数	税 額	件 数	税額
			円	円	件	円	件	円
県民税株式等 譲渡所得割	26	30	276,258,000	275,824,187	207	275,824,187	207	-
	27	元	251,346,000	221,710,135	211	221,710,135	211	-
	28	2	440,685,000	447,289,842	226	447,289,842	226	-
	29	3	699,697,000	713,986,619	269	713,986,619	269	-
	30	4	398,841,000	360,201,830	246	360,201,830	246	-
個人事業税	31	30	809,813,000	832,992,554	10,470	817,428,793	10,320	-
	32	元	813,481,000	832,243,661	10,443	816,496,731	10,310	-
	33	2	796,109,000	825,951,225	10,425	812,126,703	10,329	-
	34	3	853,494,000	870,287,830	11,163	858,980,900	11,088	-
	35	4	862,861,000	873,593,630	10,699	863,048,529	10,624	-
法人事業税	36	30	17,867,150,000	17,985,343,737	14,257	17,968,686,369	14,134	-
	37	元	18,086,323,000	18,238,766,630	14,419	18,225,070,013	14,318	-
	38	2	17,071,460,000	17,939,376,293	13,699	17,521,857,699	13,553	-
	39	3	20,774,578,000	21,266,716,922	14,382	21,246,209,990	14,310	-
	40	4	22,686,489,000	22,488,700,876	14,027	22,447,448,014	13,966	-
地方消費税	41	30	15,803,018,000	15,741,792,240	22	15,741,792,240	22	-
	42	元	15,206,187,000	15,756,580,616	22	15,756,580,616	22	-
	43	2	17,768,443,000	17,869,199,558	24	17,869,199,558	24	-
	44	3	21,288,542,000	21,847,472,528	24	21,847,472,528	24	-
	45	4	21,372,417,000	21,290,115,957	24	21,290,115,957	24	-
不動産取得税	46	30	1,459,355,000	1,702,464,765	12,831	1,591,946,878	12,588	-
	47	元	1,727,088,000	1,911,219,818	12,858	1,805,416,257	12,615	-
	48	2	1,494,427,000	1,695,177,490	12,468	1,578,038,917	12,126	-
	49	3	1,537,048,000	1,692,411,024	13,263	1,580,075,044	12,919	-
	50	4	1,538,382,000	1,640,436,024	12,856	1,561,305,710	12,535	-
県たばこ税	51	30	1,100,421,000	1,094,850,472	1,244	1,094,850,472	1,244	-
	52	元	1,080,969,000	1,091,696,464	502	1,091,696,464	502	-
	53	2	1,045,852,000	1,045,071,709	731	1,045,071,709	731	-
	54	3	1,120,148,000	1,128,435,498	738	1,128,435,498	738	-
	55	4	1,181,482,000	1,184,575,320	102	1,184,575,320	102	-
ゴルフ場利用税	56	30	153,828,000	155,550,800	164	155,550,800	164	-
	57	元	159,910,000	157,240,450	182	157,240,450	182	-
	58	2	143,648,000	145,491,000	165	145,491,000	165	-
	59	3	158,246,000	156,632,800	158	156,632,800	158	-
	60	4	154,511,000	155,243,100	151	155,243,100	151	-
軽油引取税	61	30	9,533,072,000	9,542,226,209	1,810	9,541,679,766	1,802	-
	62	元	8,903,991,000	8,985,587,381	1,722	8,985,273,309	1,719	-
	63	2	9,203,869,000	9,245,973,052	1,723	9,245,658,980	1,720	-
	64	3	9,335,910,000	9,342,945,427	1,665	9,342,631,355	1,662	-
	65	4	9,003,369,000	9,349,466,579	1,688	9,113,903,056	1,673	-
自動車税環境性能割	66	元	335,927,000	327,763,600	7,776	327,763,600	7,776	-
	67	2	655,308,000	683,062,400	15,196	683,062,400	15,196	-
	68	3	684,311,000	669,615,800	12,616	669,615,800	12,616	-
	69	4	852,757,000	850,675,300	12,282	850,675,300	12,282	-

還付未済 件数	不納欠損		未納繰越		収入率		前年比		番号
	税額	件数	税額	件数	対予算	対調定	調定	収入	
件	円	件	円	件	%	%	%	%	
-	-	-	-	-	99.84	100.00	68.40	68.40	26
-	-	-	-	-	88.21	100.00	80.38	80.38	27
-	-	-	-	-	101.50	100.00	201.75	201.75	28
-	-	-	-	-	102.04	100.00	159.63	159.63	29
-	-	-	-	-	90.31	100.00	50.45	50.45	30
-	1,110,800	20	14,452,961	130	100.94	98.13	104.21	105.27	31
-	1,636,105	28	14,110,825	105	100.37	98.11	99.91	99.89	32
-	2,780,692	16	11,043,830	80	102.01	98.33	99.24	99.46	33
-	96,900	2	11,210,030	73	100.64	98.70	105.37	105.77	34
-	151,900	3	10,393,201	72	100.02	98.79	100.38	100.47	35
-	5,325,510	24	11,331,858	99	100.57	99.91	105.69	105.73	36
-	2,748,824	16	10,947,793	85	100.77	99.92	101.41	101.43	37
-	397,949	9	417,120,645	137	102.64	97.67	98.36	96.14	38
-	402,600	9	20,104,332	63	102.27	99.90	118.55	121.26	39
-	3,644,631	13	37,608,231	48	98.95	99.82	105.75	105.65	40
-	-	-	-	-	99.61	100.00	100.17	100.17	41
-	-	-	-	-	103.62	100.00	100.09	100.09	42
-	-	-	-	-	100.57	100.00	113.41	113.41	43
-	-	-	-	-	102.63	100.00	122.26	122.26	44
-	-	-	-	-	99.61	100.00	97.45	97.45	45
-	1,126,679	13	109,391,208	230	109.09	93.51	102.45	104.46	46
-	465,371	9	105,338,190	234	104.54	94.46	112.26	113.41	47
-	1,016,749	11	116,121,824	331	105.59	93.09	88.70	87.41	48
-	25,831,327	15	86,504,653	329	102.80	93.36	99.84	100.13	49
-	5,627,666	11	73,502,648	310	101.49	95.18	96.93	98.81	50
-	-	-	-	-	99.49	100.00	97.95	97.95	51
-	-	-	-	-	100.99	100.00	99.71	99.71	52
-	-	-	-	-	99.93	100.00	95.73	95.73	53
-	-	-	-	-	100.74	100.00	107.98	107.98	54
-	-	-	-	-	100.26	100.00	104.98	104.98	55
-	-	-	-	-	101.12	100.00	100.94	100.94	56
-	-	-	-	-	98.33	100.00	101.09	101.09	57
-	-	-	-	-	101.28	100.00	92.53	92.53	58
-	-	-	-	-	98.98	100.00	107.66	107.66	59
-	-	-	-	-	100.47	100.00	99.11	99.11	60
-	-	-	546,443	8	100.09	99.99	104.58	104.57	61
-	-	-	314,072	3	100.91	99.99	94.17	94.17	62
-	-	-	314,072	3	100.45	99.99	102.90	102.90	63
-	-	-	314,072	3	100.07	99.99	101.05	101.05	64
-	-	-	235,563,523	15	101.23	97.48	100.07	97.55	65
-	-	-	-	-	97.57	100.00	皆増	皆増	66
-	-	-	-	-	104.24	100.00	208.40	208.40	67
-	-	-	-	-	97.85	100.00	98.03	98.03	68
-	-	-	-	-	99.76	100.00	127.04	127.04	69

	番号	年度	予 算 額	調 定		収 入		過 誤 納
				税 額	件 数	税 額	件 数	税 額
			円	円	件	円	件	円
自動車税種別割	70	元	84,079,000	87,064,400	10,945	87,064,400	10,945	-
	71	2	13,310,734,000	13,330,387,700	407,063	13,325,115,141	406,925	-
	72	3	13,176,537,000	13,194,230,352	402,590	13,188,475,238	402,419	-
	73	4	13,160,082,000	13,162,833,598	398,934	13,157,827,964	398,779	-
鉱 区 税	74	30	13,675,000	13,903,600	267	13,474,800	260	-
	75	元	10,095,000	10,579,000	192	10,037,000	184	-
	76	2	8,266,000	9,248,000	143	8,652,800	134	-
	77	3	8,476,000	8,937,700	132	8,677,600	128	-
	78	4	8,653,000	8,834,800	129	8,834,800	129	-
狩 猟 税	79	30	1,346,000	1,445,500	102	1,445,500	102	-
	80	元	1,506,000	1,464,800	105	1,464,800	105	-
	81	2	1,102,000	1,118,700	78	1,118,700	78	-
	82	3	1,726,000	1,734,200	122	1,734,200	122	-
	83	4	1,544,000	1,651,400	118	1,651,400	118	-
産業廃棄物税	84	30	181,732,000	180,662,806	209	180,662,806	209	-
	85	元	212,222,000	233,327,031	202	233,327,031	202	-
	86	2	221,992,000	229,656,037	195	229,656,037	195	-
	87	3	225,629,000	210,789,039	195	210,789,039	195	-
	88	4	213,112,000	230,656,311	183	230,656,311	183	-
旧法による税 (軽油引取税)	89	30	283,000	2,235,525	9	408,000	-	-
	90	元	384,000	1,827,525	9	416,000	-	-
	91	2	284,000	1,411,525	9	370,000	-	-
	92	3	-	1,041,525	9	303,200	-	-
	93	4	-	738,325	9	-	-	-
旧法による税 (自動車取得税)	94	30	1,746,289,000	1,734,013,500	47,157	1,734,013,500	47,157	-
	95	元	920,208,000	920,182,900	22,890	920,182,900	22,890	-
	96	2	90,000	90,200	1	90,200	1	-
	97	3	-	-	-	-	-	-
	98	4	6,118,000	6,117,300	2	6,117,300	2	-
旧法による税 (自動車税)	99	30	13,632,708,000	13,697,666,919	417,078	13,642,181,656	415,548	-
	100	元	13,400,259,000	13,454,973,843	401,789	13,418,967,848	400,793	-
	101	2	5,754,000	28,717,950	782	6,836,566	188	-
	102	3	1,567,000	13,611,108	368	1,583,269	39	-
	103	4	468,000	7,440,884	210	429,900	15	-

還付未済 件数	不納欠損		未納繰越		収入率		前年比		番号
	税額	件数	税額	件数	対予算	対調定	調定	収入	
件	円	件	円	件	%	%	%	%	
-	-	-	-	-	103.55	100.00	皆増	皆増	70
-	96,627	4	5,175,932	134	100.11	99.96	極大	極大	71
-	223,516	7	5,531,598	164	100.09	99.96	98.98	98.97	72
-	144,800	5	4,860,834	150	99.98	99.96	99.76	99.77	73
-	-	-	428,800	7	98.54	96.92	87.97	89.93	74
-	-	-	542,000	8	99.43	94.88	76.09	74.49	75
-	124,400	4	470,800	5	104.68	93.56	87.42	86.21	76
-	-	-	260,100	4	102.38	97.09	96.64	100.29	77
-	-	-	-	-	102.10	100.00	98.85	101.81	78
-	-	-	-	-	107.39	100.00	36.71	36.71	79
-	-	-	-	-	97.26	100.00	101.34	101.34	80
-	-	-	-	-	101.52	100.00	76.37	76.37	81
-	-	-	-	-	100.48	100.00	155.02	155.02	82
-	-	-	-	-	106.96	100.00	95.23	95.23	83
-	-	-	-	-	99.41	100.00	87.48	87.48	84
-	-	-	-	-	109.94	100.00	129.15	129.15	85
-	-	-	-	-	103.45	100.00	98.43	98.43	86
-	-	-	-	-	93.42	100.00	91.78	91.78	87
-	-	-	-	-	108.23	100.00	109.43	109.43	88
-	-	-	1,827,525	9	144.17	18.25	86.17	113.74	89
-	-	-	1,411,525	9	108.33	22.76	81.75	101.96	90
-	-	-	1,041,525	9	130.28	26.21	77.24	88.94	91
-	-	-	738,325	9	-	29.11	73.79	81.95	92
-	-	-	738,325	9	-	-	70.89	-	93
-	-	-	-	-	99.30	100.00	100.64	100.64	94
-	-	-	-	-	99.99	100.00	53.07	53.07	95
-	-	-	-	-	100.22	100.00	極小	極小	96
-	-	-	-	-	-	-	皆減	皆減	97
-	-	-	-	-	99.99	100.00	皆増	皆増	98
-	17,871,320	489	37,613,943	1,041	100.07	99.59	99.70	99.86	99
-	7,491,345	221	28,514,650	775	100.14	99.73	98.23	98.36	100
-	8,339,276	228	13,542,108	366	118.81	23.81	0.21	0.05	101
-	4,586,955	119	7,440,884	210	101.04	11.63	47.40	23.16	102
-	3,633,613	105	3,377,371	90	91.86	5.78	54.67	27.15	103

4 令和4年度徴収金以外の県税に付随する税外収入決算額

	番号	予 算 額	調 定		収 入		過誤納還付未済	
			金 額	件 数	金 額	件 数	金 額	件 数
税 外 収 入	1	円 7,707,000	円 7,622,800	件 19,057	円 7,622,800	件 19,057	円 -	件 -
県税関係証明手数料	2	7,707,000	7,622,800	19,057	7,622,800	19,057	-	-
過 料	3	-	-	-	-	-	-	-
犯 則 者 納 付 金	4	-	-	-	-	-	-	-

	番号	不納欠損		未納繰越		収入率	
		金 額	件 数	金 額	件数	対予算	対調定
税 外 収 入	1	円 -	件 -	円 -	件 -	% 98.91	% 100.00
県税関係証明手数料	2	-	-	-	-	98.91	100.00
過 料	3	-	-	-	-	-	-
犯 則 者 納 付 金	4	-	-	-	-	-	-

第3 課税に関する調

1 納税義務者数又は特別徴収義務者数

(単位：人)

	県 民 税					事 業 税		不 動 産 税 取 得 税	県たばこ税
	個 人 分	法 人 分	利子割	配当割	株式等譲渡 所得割	個 人 分	法 人 分		
平成30年度	474,474	19,535	68	2,977	88	5,131	8,052	8,081	1,151
令和元年度	473,378	19,749	68	2,972	91	5,195	8,147	8,134	413
令和2年度	473,497	19,798	68	2,890	96	5,312	7,992	7,893	636
令和3年度	471,457	20,005	68	2,873	102	5,661	8,241	8,354	638
令和4年度	462,066	20,144	68	2,987	97	5,425	8,131	8,061	11

	ゴルフ場 利用 税	軽油引取税	自動車税 環境性能割	自動車税 種別割	鉾 区 税	狩 猟 税	産 業 廃 棄 物 税	(旧) 自動車 取得税	(旧) 自動車税
平成30年度	16	130	—	—	20	102	12	47,138	287,318
令和元年度	16	129	7,773	8,460	18	105	12	22,880	282,260
令和2年度	16	130	15,178	282,105	16	78	11	1	7
令和3年度	16	129	12,598	280,506	15	122	13	—	1
令和4年度	15	127	12,278	277,869	16	118	12	2	—

注 1 この調は、現年課税分について作成した。ただし、県民税及び事業税の法人分は、現事業年度分のみ、事業税の個人分は、現年所得課税分のみ数である。

2 県民税の個人分については、退職所得の分離課税に係るものは除いている。

3 県たばこ税は、税率引上げに伴う小売販売業者等への手持品課税分を含んだ数である。

4 軽油引取税及び産業廃棄物税は、申告納入の実績があった者の数である。

2 個人県民税

ア 課税状況

区分 年度	番号	課 税 額				
		退職所得の分離課税以外のもの			退職所得の 分離課税に 係る所得割額	計
		均等割額	所得割額	小計		
円	円	円	円	円		
30年度	1	1,090,949,900	24,509,214,888	25,600,164,788	218,565,860	25,818,730,648
元年度	2	1,088,394,480	24,475,765,292	25,564,159,772	187,719,600	25,751,879,372
2年度	3	1,110,929,900	24,696,341,704	25,807,271,604	239,526,720	26,046,798,324
3年度	4	1,105,833,600	24,348,960,546	25,454,794,146	224,264,046	25,679,058,192
4年度	5	1,062,329,700	24,636,909,120	25,699,238,820	233,525,300	25,932,764,120

イ 年度別調定額等の推移

区分 年度	番号	普通徴収に 係るもの	特別徴収に係るもの			
			本年度課税分	翌年度収入と なるべき額	前年度課税分の うち本年度収入 となるべき額	差引額
30年度	1	4,322,031,067	21,278,133,721	3,245,185,605	3,177,560,271	21,210,508,387
元年度	2	4,150,637,993	21,413,521,779	3,285,830,502	3,232,283,870	21,359,975,147
2年度	3	4,190,809,913	21,616,461,691	3,291,317,018	3,257,337,602	21,582,482,275
3年度	4	4,165,632,008	21,289,162,138	3,231,721,251	3,280,976,611	21,338,417,498
4年度	5	4,165,280,950	21,533,957,870	3,295,342,551	3,212,849,458	21,451,464,777

納 税 者 数						番号
退職所得の分離課税以外のもの				退職所得の 分離課税に 係るもの	計	
均等割のみのもの	所得割のみのもの	均等割と所得割を 併課したもの	小計			
人	人	人	人	人	人	
59,710	-	414,764	474,474	2,179	476,653	1
59,920	-	413,458	473,378	2,046	475,424	2
58,476	-	415,021	473,497	2,499	475,996	3
56,294	2	415,161	471,457	2,117	473,574	4
54,649	-	407,417	462,066	1,909	463,975	5

退職所得の分離 課税に係るもの	本年度調定分	調定件数	番号
円	円	件	
218,565,860	25,751,105,314	3,343,079	1
187,719,600	25,698,332,740	3,350,409	2
239,526,720	26,012,818,908	3,381,724	3
224,264,046	25,728,313,552	3,352,725	4
233,525,300	25,850,271,027	3,509,915	5

ウ 市町村別調定状況

	番号	分離課税以外のもの				退職所得の 分離課税
		普通徴収額	特別徴収額			
			本年度課税分	翌年度収入と なるべき額	前年度課税分の うち本年度収入 となるべき額	
円	円	円	円	円		
鹿角市	1	107,842,500	548,225,700	84,824,100	83,429,600	8,362,800
小坂町	2	9,726,700	104,294,800	15,717,800	15,252,400	344,300
鹿角支所管内計	3	117,569,200	652,520,500	100,541,900	98,682,000	8,707,100
大館市	4	289,649,877	1,546,913,978	243,849,386	233,704,381	10,859,100
北秋田市	5	102,180,000	557,224,300	84,600,100	83,134,100	3,652,900
上小阿仁村	6	6,106,600	29,529,100	4,204,500	3,985,100	242,300
北秋田支所管内計	7	397,936,477	2,133,667,378	332,653,986	320,823,581	14,754,300
能代市	8	261,026,800	1,039,228,700	160,625,796	158,449,490	25,852,200
藤里町	9	7,085,100	37,812,400	5,406,100	5,309,400	389,300
三種町	10	46,017,800	253,605,800	36,674,800	37,212,100	2,068,800
八峰町	11	27,667,000	101,598,400	15,127,700	14,829,700	1,433,000
山本支所管内計	12	341,796,700	1,432,245,300	217,834,396	215,800,690	29,743,300
秋田市	13	1,664,211,600	8,623,808,020	1,339,175,956	1,306,748,145	99,762,720
男鹿市	14	103,545,900	419,696,800	64,229,900	65,012,300	2,493,060
潟上市	15	114,191,900	645,729,500	98,760,300	96,769,800	9,151,100
五城目町	16	27,823,200	139,065,400	21,051,300	20,525,200	835,400
八郎潟町	17	14,998,900	98,139,800	14,491,900	14,436,500	706,900
井川町	18	12,202,800	75,883,200	11,369,000	11,370,200	206,800
大潟村	19	116,494,000	51,134,300	3,433,100	3,265,400	103,100
納税部(秋田)管内計	20	2,053,468,300	10,053,457,020	1,552,511,456	1,518,127,545	113,259,080
由利本荘市	21	280,418,733	1,648,389,100	247,524,511	237,385,238	11,304,020
にかほ市	22	95,451,900	569,061,800	84,238,200	79,569,000	3,818,300
由利支所管内計	23	375,870,633	2,217,450,900	331,762,711	316,954,238	15,122,320
大仙市	24	316,480,463	1,534,870,672	237,707,123	233,444,024	15,489,600
仙北市	25	56,976,857	439,012,700	64,231,972	62,882,480	4,137,100
美郷町	26	67,661,700	297,635,900	45,410,300	45,292,100	4,221,900
仙北支所管内計	27	441,119,020	2,271,519,272	347,349,395	341,618,604	23,848,600
横手市	28	238,111,220	1,782,320,200	257,882,900	251,899,200	18,293,400
平鹿支所管内計	29	238,111,220	1,782,320,200	257,882,900	251,899,200	18,293,400
湯沢市	30	150,601,800	737,420,600	115,296,400	110,997,800	7,037,600
羽後町	31	42,207,300	217,522,200	33,880,507	32,346,400	2,150,400
東成瀬村	32	6,600,300	35,834,500	5,628,900	5,599,400	609,200
雄勝支所管内計	33	199,409,400	990,777,300	154,805,807	148,943,600	9,797,200
県計	34	4,165,280,950	21,533,957,870	3,295,342,551	3,212,849,458	233,525,300

本年度調定額	納 税 者 数				左の前年比		番 号
	普通徴収に係る者	特別徴収に係る者	退職所得の 分離課税に 係る者	計	納税者数 (計)	本年度調定額	
					%	%	
円	人	人	人	人	%	%	
663,036,500	1,800	12,735	44	14,579	97.5	100.8	1
113,900,400	351	1,878	6	2,235	98.0	96.2	2
776,936,900	2,151	14,613	50	16,814	97.6	100.1	3
1,837,277,950	4,527	29,630	100	34,257	98.3	101.2	4
661,591,200	2,445	11,344	70	13,859	97.0	99.0	5
35,658,600	202	738	4	944	99.3	102.9	6
2,534,527,750	7,174	41,712	174	49,060	98.0	100.6	7
1,323,931,394	4,445	19,394	84	23,923	97.4	102.0	8
45,190,100	263	1,041	4	1,308	95.8	96.8	9
302,229,700	1,503	5,414	31	6,948	95.8	91.7	10
130,400,400	690	2,284	9	2,983	97.5	99.3	11
1,801,751,594	6,901	28,133	128	35,162	97.0	99.8	12
10,355,354,529	17,064	134,811	809	152,684	97.9	100.5	13
526,518,160	2,455	8,715	48	11,218	96.3	97.6	14
767,082,000	2,237	13,232	50	15,519	99.3	101.1	15
167,197,900	751	3,038	15	3,804	95.6	95.3	16
113,790,200	461	2,065	9	2,535	94.5	97.3	17
88,294,000	374	1,655	3	2,032	97.8	97.7	18
167,563,700	1,169	664	2	1,835	98.5	92.7	19
12,185,800,489	24,511	164,180	936	189,627	97.8	100.2	20
1,929,972,580	6,925	29,300	119	36,344	98.9	101.6	21
663,662,800	2,286	9,401	37	11,724	99.4	103.3	22
2,593,635,380	9,211	38,701	156	48,068	99.0	102.0	23
1,862,577,636	6,742	30,321	134	37,197	98.5	100.0	24
498,777,165	1,711	9,492	40	11,243	98.2	100.1	25
369,401,300	1,824	6,853	33	8,710	97.3	100.7	26
2,730,756,101	10,277	46,666	207	57,150	98.3	100.1	27
2,032,741,120	6,425	34,233	164	40,822	98.2	100.6	28
2,032,741,120	6,425	34,233	164	40,822	98.2	100.6	29
890,761,400	3,871	15,809	71	19,751	98.0	102.1	30
260,345,793	1,290	5,055	20	6,365	97.4	101.6	31
43,014,500	226	927	3	1,156	96.7	101.7	32
1,194,121,693	5,387	21,791	94	27,272	97.8	102.0	33
25,850,271,027	72,037	390,029	1,909	463,975	98.0	100.5	34

3 法人県民税

			番 号	法 人						
				確定法人税割額		確定法人税割額に対応する 前年度分の中間申告額		確定申告が翌年度に なる中間申告額		確定申 と な
				事業 年度数	税額 ①	事業 年度数	税額 ②	事 業 年度数	税額 ③	事 業 年度数
普通法人	分割法人	本県本店分	1	511	103,286,600	150	42,840,400	159	41,754,300	-
		他県本店分	2	2,745	464,914,200	1,200	158,425,500	1,310	193,745,200	26
	県内法人		3	14,105	438,490,000	2,263	138,967,800	2,203	167,178,800	2
	計 A		4	17,361	1,006,690,800	3,613	340,233,700	3,672	402,678,300	28
特別法人 B			5	586	40,430,300	2	3,133,000	2	3,361,400	-
公益法人等 C			6	460	2,885,900	-	-	-	-	-
寮等のみ有する法人 D			7	-	-	-	-	-	-	-
人格なき社団等 E			8	160	101,300	-	-	-	-	-
清算法人 F			9	419	926,500	17	1,386,900	-	-	-
合 計 A+B+C+D+E+F			10	18,986	1,051,034,800	3,632	344,753,600	3,674	406,039,700	28

(単位：円、件)

			番 号	均 等 割						合 計 ⑨+⑩	
				納 税 義 務 者 数							調定額 ⑩
				5号 法人	4号 法人	3号 法人	2号 法人	1号 法人	計		
普通法人	分割法人	本県本店分	1	4	4	37	207	254	506	27,364,500	136,909,800
		他県本店分	2	473	240	520	884	606	2,723	707,118,000	1,240,673,000
	県内法人		3	6	9	117	1,911	11,976	14,019	389,880,000	880,378,900
	計 A		4	483	253	674	3,002	12,836	17,248	1,124,362,500	2,257,961,700
特別法人 B			5	11	16	21	83	454	585	36,077,400	76,831,400
公益法人等 C			6	-	-	-	-	1,880	1,880	12,196,800	15,142,600
寮等のみ有する法人 D			7	-	-	1	4	7	12	507,600	507,600
人格なき社団等 E			8	-	-	-	-	160	160	3,490,200	3,592,200
清算法人 F			9	-	-	3	27	229	259	6,572,700	8,739,900
合 計 A+B+C+D+E+F			10	494	269	699	3,116	15,566	20,144	1,183,207,200	2,362,775,400

(単位：円)

当該年度に発生した歳出還付額	40,827,000	歳出還付額のうち利子割還付額	0
----------------	------------	----------------	---

(単位：円、件)

税 割					
告期限が翌年度 の見込納付額	既還付請求利 子割額が過大 である場合の 納付額 ⑤	中間納付額の 歳出還付額 ⑥	現事業年度分 調定額 ⑦ ①-②+③ +④+⑤+⑥	過事業年分 調定額 ⑧	調定額 ⑨ ⑦+⑧
税額 ④					
-	-	5,198,300	107,398,800	2,146,500	109,545,300
11,489,700	-	15,158,700	526,882,300	6,672,700	533,555,000
17,800	-	15,322,600	482,041,400	8,457,500	490,498,900
11,507,500	-	35,679,600	1,116,322,500	17,276,700	1,133,599,200
-	-	3,100	40,661,800	92,200	40,754,000
-	-	-	2,885,900	59,900	2,945,800
-	-	-	-	-	-
-	-	-	101,300	700	102,000
-	-	813,500	353,100	1,814,100	2,167,200
11,507,500	-	36,496,200	1,160,324,600	19,243,600	1,179,568,200

- 注 1 この調は、当該年度において調定したものについて①から⑦までは現事業年度分、⑧については過事業年度分、⑨については現事業年度分及び過事業年度分の合計額について作成した。
- 2 「確定法人税割額」は、現事業年度分（令和4年2月1日から令和5年1月31日までの間に終了する事業年度分及び同日後に終了する事業年度分で令和5年3月31日までに申告書の提出があったもの）に係る確定申告額の総額（修正申告、更正又は決定を含む。）である。なお、「確定法人税割額」のうち「事業年度数」については決定分を、「税額」については確定申告も決定もない中間申告を含む。
- 3 「確定法人税割額」の事業年度において、確定申告、修正申告、更正又は決定の処理がなされたものについては、その最終の段階で1件とした。この場合において、納付すべき税額がないものについても計上した。
- 4 「中間納付額の歳出還付額」は、現実に還付したか否かを問わず、還付が確定した額である。
- 5 「納税義務者数」は、当該年度中に確定申告したもの及び決定したものの合計である。
なお、5号法人とは、法第52条第1項第5号に規定する資本金等の額（保険業法に規定する相互会社にあつては純資産額。以下同じ。）が50億円を超えるものを、4号法人とは、同項第4号に規定する資本金等の額が10億円を超え50億円以下の法人を、3号法人とは、同項第3号に規定する資本金等の額が1億円を超え10億円以下の法人を、2号法人とは、同項第2号に規定する資本金等の額が1,000万円を超え1億円以下の法人を、1号法人とは、同項第1号に規定する資本金等の額が1,000万円以下の法人及び公益法人等をいうものである。
- 6 「当該年度に発生した歳出還付額」及び「当該年度に発生した利子割還付額」は、現実に還付したか否かを問わず、当該年度中に還付が確定した額であり、⑤を含まない。
- 7 特別法人とは、法人税法別表第3に掲げる協同組合等をいうものである。

4 県民税利子割

ア 課税状況

(単位：円)

		番号	平成30年度	令和元年度	令和2年度	令和3年度	令和4年度
公社債利子等	公社債利子	1	8,713	88,351	109,958	888	1,275
	銀行預金利子	2	202,745,440	61,454,744	75,283,068	48,743,317	18,879,626
	銀行以外の金融機関の預貯金利子	3	47,457,143	45,431,583	33,374,022	22,154,043	15,451,231
	勤務先預金等の利子	4	16,391,209	16,254,157	16,349,352	16,756,796	13,968,111
	合同運用信託の収益の分配	5	-	-	-	-	-
	公募公社債投資信託の収益の分配	6	184	-	-	34	-
	郵便貯金利子	7	2,261	2,696	476	398	334
	公募公社債投資信託の収益の分配	8	-	-	-	-	-
	国外公社債等の利子等	9	-	-	-	-	-
	生命保険等の差益	10	524,967	906,260	615,164	824,509	521,588
	小計	11	267,129,917	124,137,791	125,732,040	88,479,985	48,822,165
証券投資信託の収益の分配等	公募証券投資信託の収益の分配	12	-	-	-	-	-
	私募公社債投資信託の収益の分配	13	207,000	207,000	207,000	155,250	103,500
	社債的受益証券の収益の分配	14	-	-	-	-	-
	国外私募投資信託の収益の分配	15	-	-	-	-	-
	特定証券投資法人の投資口の配当等	16	-	-	-	-	-
	小計	17	207,000	207,000	207,000	155,250	103,500
金融類似商品	懸賞金付預貯金等	18	1,614,164	1,718,450	1,883,010	1,046,157	19,600
	定期積金給付補てん金	19	844,411	711,091	814,471	589,944	470,444
	掛金給付補てん金	20	-	-	-	-	-
	抵当証券の利息	21	-	-	-	-	-
	貴金属売買の利益	22	-	-	-	-	-
	外貨建預金等為替の差益	23	-	-	-	-	-
	一時払保険等の差益	24	8,121,506	8,965,377	12,095,912	12,170,877	695,906
	小計	25	10,580,081	11,394,918	14,793,393	13,806,978	1,185,950
合計	26	277,916,998	135,739,709	140,732,433	102,442,213	50,111,615	

イ 特別徴収義務者数

(単位：人)

銀行等	信用金庫等	農業協同組合等	証券会社	保険会社等	社内預金実施企業	その他の金融機関等	合計
13	7	14	5	17	11	1	68

ウ 営業所数

(単位：件)

銀行等	信用金庫等	農業協同組合等	証券会社	保険会社等	社内預金実施企業	その他の金融機関等	合計
598	77	85	5	17	15	1	798

5 県民税配当割

(単位：円、人)

	平成27年度	平成28年度	平成29年度	平成30年度
上場株式等の配当等	111,710,426	118,300,804	122,766,885	126,536,505
公募証券投資信託の分配に係る配当等	22,182,898	7,383,893	10,131,458	3,957,225
特定投資法人の投資口の配当等	-	-	-	-
特定目的信託の剰余金配当	-	-	-	-
特定公社債の利子・償還金	1,180,930	9,051,733	7,106,758	4,983,222
源泉徴収選択口座内配当等	496,733,591	172,514,641	290,539,454	171,663,615
調定額計	631,807,845	307,251,071	430,544,555	307,140,567
特別徴収義務者数	3,062	2,947	2,973	2,977

	令和元年度	令和2年度	令和3年度	令和4年度
上場株式等の配当等	134,069,879	127,942,517	136,749,910	161,356,358
公募証券投資信託の収益の分配に係る配当等	6,753,804	4,036,207	8,989,614	4,665,813
特定投資法人の投資口の配当等	-	-	-	-
特定目的信託の剰余金配当	-	-	-	-
特定公社債の利子・償還金	3,805,864	3,023,627	2,926,837	2,615,672
源泉徴収口座内配当等	220,301,233	196,562,206	368,347,331	261,120,845
調定額計	364,930,780	331,564,557	517,013,692	429,758,688
特別徴収義務者数	2,972	2,890	2,873	2,987

6 県民税株式等譲渡所得割

(単位：円、人)

	平成30年度	令和元年度	令和2年度	令和3年度	令和4年度
調定額計	275,824,187	221,710,135	447,289,842	713,986,619	360,201,830
特別徴収義務者数	88	91	96	102	97

7 個人事業税

ア 課税状況

(ア) 業種別

(単位：件、円)

	番号	課税標準 千円	調 定 額		減 免 額 等		差 引 調 定 額	
			件数	税額	件数	税額	件数	税額
第 一 種 事 業	1	13,080,783	8,608	653,911,500	-	-	(95.40) 8,608	(99.97) 653,911,500
第 二 種 事 業	2	25,895	10	1,035,600	-	-	(83.33) 10	(59.19) 1,035,600
第 三 種 事 業	あん摩業等以外	4,129,081	1,954	206,428,500	-	-	(98.19) 1,954	(102.04) 206,428,500
	あ ん 摩 業 等	41,264	56	1,239,500	-	-	(96.55) 56	(112.37) 1,239,500
	計	4,170,345	2,010	207,668,000	-	-	(98.14) 2,010	(102.10) 207,668,000
合 計	6	17,277,023	10,628	862,615,100	-	-	(95.89) 10,628	(100.39) 862,615,100

注 1 当該年度において課税したものについて作成した。(分割個人、過年分(修正・更正・決定)を含む。)

2 ()内の数値は、前年対比を示した百分比である。

(イ) 年度別調定額等の推移

(単位：件、円)

	番号	課税標準 千円	調 定 額		減 免 額 等		差 引 調 定 額	
			件数	税額	件数	税額	件数	税額
25年度	1	14,223,804	9,450	709,877,100	-	-	9,450	709,877,100
26年度	2	14,983,897	9,898	747,881,100	-	-	9,898	747,881,100
27年度	3	15,241,470	10,068	761,101,900	-	-	10,068	761,101,900
28年度	4	15,503,601	10,015	772,596,700	-	-	10,015	772,596,700
29年度	5	15,665,003	10,222	782,535,000	-	-	10,222	782,535,000
30年度	6	16,257,343	10,283	812,015,700	-	-	10,283	812,015,700
元年度	7	16,370,549	10,313	817,790,700	-	-	10,313	817,790,700
2年度	8	16,249,973	10,320	811,840,400	-	-	10,320	811,840,400
3年度	9	17,211,714	11,083	859,244,000	-	-	11,083	859,244,000

イ 業種別所得金額等

(単位：人、千円)

	番号	課税人員			所得金額			事業主 控除額 ②	差引課税 所得金額 ①-②	
		所得税 課税者	所得税 失格者	計	所得税 課税者	所得税 失格者	計 ①			
第一 種 事 業	物品販売業	1	479	19	498	2,512,129	59,067	2,571,196	1,417,378	1,153,818
	金銭貸付業	2	1	-	1	5,067	-	5,067	2,900	2,167
	不動産貸付業	3	1,282	22	1,304	8,732,187	80,201	8,812,388	3,735,932	5,076,456
	製造業	4	366	12	378	1,831,628	39,567	1,871,195	1,084,120	787,075
	運送業	5	86	3	89	344,497	9,723	354,220	252,786	101,434
	請負業	6	1,809	26	1,835	9,926,307	93,085	10,019,392	5,249,744	4,769,648
	印刷業	7	4	-	4	14,710	-	14,710	11,600	3,110
	旅館業	8	9	1	10	52,762	3,021	55,783	29,000	26,783
	料理店業	9	35	3	38	158,181	9,426	167,607	107,301	60,306
	飲食店業	10	80	7	87	411,937	23,375	435,312	248,917	186,395
	代理業	11	58	3	61	255,516	9,591	265,107	176,900	88,207
	その他の事業	12	73	2	75	422,843	5,507	428,350	213,392	214,958
計	13	4,282	98	4,380	24,667,764	332,563	25,000,327	12,529,970	12,470,357	
第二 種 事 業	畜産業	14	1	-	1	4,232	-	4,232	2,900	1,332
	水産業	15	4	1	5	35,780	867	36,647	12,084	24,563
	薪炭製造業	16	-	-	-	-	-	-	-	-
	計	17	5	1	6	40,012	867	40,879	14,984	25,895
第三 種 事 業	医業等	18	223	3	226	1,712,865	18,742	1,731,607	654,434	1,077,173
	法務業等	19	451	9	460	3,733,376	30,085	3,763,461	1,323,368	2,440,093
	環境衛生業	20	165	5	170	673,664	13,430	687,094	481,404	205,690
	その他の事業	21	145	4	149	743,165	12,000	755,165	424,126	331,039
	あん摩業等	22	30	-	30	127,346	-	127,346	87,000	40,346
	計	23	1,014	21	1,035	6,990,416	74,257	7,064,673	2,970,332	4,094,341
合計	24	5,301	120	5,421	31,698,192	407,687	32,105,879	15,515,286	16,590,593	

8 法人事業税

ア 事業税額等

			番 号	現 事 業 年						
				確 定 額			左に対応する前年 度分の中間申告額		確定申告が翌年度 になる中間申告額	
				事業 年度数	所得(収入) 金額	税額 ①	事業 年度数	税額 ②	事業 年度数	税額 ③
所得課税分 (外形対象法人分を除く)	普通法人	本県本店分	1	479	12,218,313,000	828,305,300	135	325,931,000	143	301,096,500
		他県本店分	2	1,928	51,797,559,000	3,606,363,100	724	765,279,900	794	1,331,717,300
		県内法人	3	13,640	78,578,867,410	4,910,461,000	2,143	1,552,367,800	2,075	1,713,910,300
		計 a	4	16,047	142,594,739,410	9,345,129,400	3,002	2,643,578,700	3,012	3,346,724,100
	特別法人 b	5	938	12,911,082,294	622,182,400	1	155,000	1	57,900	
	公益法人等 c	6	460	1,053,659,284	62,854,600	-	-	-	-	
	人格なき社団等 d	7	160	70,359,399	2,575,700	-	-	-	-	
	清算法人 e	8	414	141,648,400	8,572,600	17	12,772,200	-	-	
	特定信託 f	9	-	-	-	-	-	-	-	
	法人課税信託 g	10	-	-	-	-	-	-	-	
	計 A a+b+c+d+e+f+g	11	18,019	156,771,488,787	10,041,314,700	3,020	2,656,505,900	3,013	3,346,782,000	
	収入金額課税分 B	12	217	354,226,670,026	2,650,515,700	109	1,223,205,200	110	1,210,097,900	
	課税標準の特例による 課税 C	13	-	-	-	-	-	-	-	
外形対象法人分	所得割分	14	832	131,602,278,723	1,316,418,400	688	462,132,000	698	590,448,200	
	付加価値割分	15		375,485,132,797	4,514,420,000		1,726,295,200		2,058,663,600	
	資本割分	16		383,957,554,532	1,921,220,300		888,980,200		943,842,100	
	計 D	17	832		7,752,058,700	688	3,077,407,400	698	3,592,953,900	
	合計 A+B+C+D	18	19,068		20,443,889,100	3,817	6,957,118,500	3,821	8,149,833,800	

- 注 1 「現事業年度分」とは、令和4年2月1日から令和5年1月31日までの間に終了する事業年度分（同日後に終了する事業年度分で令和5年3月31日までに申告書の提出があったものを含む。）について確定申告書の提出のあったものである。
- 2 ①及び⑦又は「所得（収入）金額」欄は、令和4年度において確定申告、修正申告、更正又は決定によって確定した事業税額（過事業年度分で令和3年度以前に申告等があり、令和4年度に修正申告、更正増があったものについては、当該増差税額をいう。）又はこれに対応する所得（収入）金額である。なお、「確定額」のうち「事業年度数」については決定分を、「税額」については確定申告も決定もない中間申告を含んだ。

(単位：円、件)

度 分		過 事 業 年 度 分				合 計	番 号
事業 年度数	税額 ④	中間納付額の 歳出還付額 ⑤	調定額 ⑥ ①-②+③+④ +⑤	所得(収入)金 額	調定額 ⑦	合計 ⑥+⑦	
-	-	62,919,900	866,390,700	83,931,977	5,670,600	872,061,300	1
13	24,178,400	59,803,500	4,256,782,400	572,849,105	39,407,300	4,296,189,700	2
1	311,500	284,399,500	5,356,714,500	2,341,019,110	117,362,600	5,474,077,100	3
14	24,489,900	407,122,900	10,479,887,600	2,997,800,192	162,440,500	10,642,328,100	4
-	-	-	622,085,300	35,825,384	1,454,800	623,540,100	5
-	-	-	62,854,600	8,917,045	582,400	63,437,000	6
-	-	-	2,575,700	41,295,211	16,800	2,592,500	7
-	-	7,047,100	2,847,500	196,965,876	12,990,200	15,837,700	8
-	-	-	-	-	-	-	9
-	-	-	-	-	-	-	10
14	24,489,900	414,170,000	11,170,250,700	3,280,803,708	177,484,700	11,347,735,400	11
1	317,100	864,300	2,638,589,800	562,542,431	2,697,900	2,641,287,700	12
-	-	-	-	-	-	-	13
18	29,626,100	7,752,800	1,482,113,500	1,274,401,339	11,545,700	1,493,659,200	14
	77,024,000	20,004,300	4,943,816,700	2,229,339,959	28,350,700	4,972,167,400	15
	23,295,100	8,098,200	2,007,475,500	1,210,352,050	6,571,600	2,014,047,100	16
18	129,945,200	35,855,300	8,433,405,700		46,468,000	8,479,873,700	17
33	154,752,200	450,889,600	22,242,246,200		226,650,600	22,468,896,800	18
					当該年度において発生した 歳出還付額	487,276,233	

- 3 「確定額」の事業年度において、確定申告、修正申告、更正又は決定の処理がなされたものについては、その最終の段階で1件とした。なお、欠損法人等納付すべき税額がないものについても計上した。
- 4 「中間納付額の歳出還付額」は、現実に還付したか否かを問わず、還付が確定した額である。
- 5 「当該年度において発生した歳出還付額」は、現実に還付したか否かを問わず、当該年度中に還付が確定した額である。

イ 資本金又は出資金別法人数

所得階層 資本金別	番号	県内法人 (A)								県内本店分割			
		普通法人			特別法人			収入金 課税 法人	合計	普通法人			利益 法人
		利益 法人	欠損 法人	小計	利益 法人	欠損 法人	小計			利益 法人	欠損 法人	小計	
300万円未満	1	836	1,749	2,585	235	184	419	44	3,048	19	24	43	2
300万円以上 1,000万円未満	2	2,397	4,382	6,779	92	91	183	25	6,987	38	69	107	4
1,000万円	3	896	1,412	2,308	64	64	128	21	2,457	42	62	104	1
1,000万円超 5,000万円未満	4	761	747	1,508	44	59	103	17	1,628	94	57	151	2
5,000万円以上 1億円未満	5	136	147	283	12	8	20	7	310	41	24	65	0
1億円	6	20	24	44	1	0	1	5	50	3	2	5	0
1億円超 10億円未満	7	20	8	28	20	6	26	7	61	10	4	14	0
10億円	8	1	0	1	0	0	0	0	1	0	0	0	0
10億円超 50億円未満	9	2	2	4	13	1	14	1	19	2	1	3	0
50億円	10	1	0	1	0	0	0	0	1	0	0	0	0
50億円超 100億円未満	11	0	0	0	3	0	3	0	3	0	0	0	0
100億円以上	12	0	0	0	0	0	0	0	0	2	0	2	0
合計	13	5,070	8,471	13,541	484	413	897	127	14,565	251	243	494	9
(内数)外形対象法人	14	24	10	34						14	5	19	

所得階層 資本金別	番号	県外本店分割法人 (C)											
		普通法人			特別法人			収入金 課税 法人	その他				合計
		利益 法人	欠損 法人	小計	利益 法人	欠損 法人	小計		不申告 法人	休業中 の法人	清算中 の法人	所在不明 法人	
300万円未満	1	35	47	82	2	4	6	4	7	5	1	0	105
300万円以上 1,000万円未満	2	83	109	192	0	0	0	1	16	2	3	5	219
1,000万円	3	219	168	387	0	2	2	1	9	3	15	3	420
1,000万円超 5,000万円未満	4	335	180	515	3	1	4	2	9	2	16	2	550
5,000万円以上 1億円未満	5	312	138	450	0	0	0	2	8	1	6	0	467
1億円	6	199	83	282	1	0	1	1	4	0	4	0	292
1億円超 10億円未満	7	256	33	289	1	0	1	6	4	1	6	0	307
10億円	8	21	1	22	0	0	0	1	2	0	0	0	25
10億円超 50億円未満	9	174	20	194	2	0	2	2	2	0	1	0	201
50億円	10	5	0	5	0	0	0	1	0	0	0	0	6
50億円超 100億円未満	11	61	10	71	2	0	2	1	2	1	0	0	77
100億円以上	12	169	23	192	3	2	5	40	2	0	0	0	239
合計	13	1,869	812	2,681	14	9	23	62	65	15	52	10	2,908
(内数)外形対象法人	14	686	87	773									773

注 1 この調は、令和4年2月1日から令和5年1月31日までの間に事業年度が終了し、かつ当該年度末までに申告納付期限の到来した法人について当該年度における最終処理の段階で作成したものである。

2 収入金課税法人については、主たる事業が収入金課税対象事業のものを記載した。

法人 (B)				県内本店法人計 (A) + (B)											
特別法人		収入金 課税 法人	合計	普通法人			特別法人			収入金 課税 法人	その他				合計
欠損 法人	小計			利益 法人	欠損 法人	小計	利益 法人	欠損 法人	小計		不申告 法人	休業中 の法人	清算中 の法人	所在不 明法人	
0	2	1	46	855	1,773	2,628	237	184	421	45	184	170	90	7	3,545
0	4	1	112	2,435	4,451	6,886	96	91	187	26	205	392	204	7	7,907
1	2	0	106	938	1,474	2,412	65	65	130	21	53	83	91	2	2,792
0	2	2	155	855	804	1,659	46	59	105	19	35	26	45	0	1,889
0	0	0	65	177	171	348	12	8	20	7	3	5	5	0	388
0	0	0	5	23	26	49	1	0	1	5	3	0	2	0	60
0	0	0	14	30	12	42	20	6	26	7	0	1	5	0	81
0	0	0	0	1	0	1	0	0	0	0	0	0	0	0	1
0	0	0	3	4	3	7	13	1	14	1	0	0	0	0	22
0	0	0	0	1	0	1	0	0	0	0	0	0	0	0	1
0	0	0	0	0	0	0	3	0	3	0	0	0	0	0	3
0	0	0	2	2	0	2	0	0	0	0	0	0	0	0	2
1	10	4	508	5,321	8,714	14,035	493	414	907	131	483	677	442	16	16,691
				38	15	53									53

合 計 (A) + (B) + (C)											
普通法人			特別法人			収入金 課税 法人	その他				合計
利益 法人	欠損 法人	小計	利益 法人	欠損 法人	小計		不申告 法人	休業中 の法人	清算中 の法人	所在不 明法人	
890	1,820	2,710	239	188	427	49	191	175	91	7	3,650
2,518	4,560	7,078	96	91	187	27	221	394	207	12	8,126
1,157	1,642	2,799	65	67	132	22	62	86	106	5	3,212
1,190	984	2,174	49	60	109	21	44	28	61	2	2,439
489	309	798	12	8	20	9	11	6	11	0	855
222	109	331	2	0	2	6	7	0	6	0	352
286	45	331	21	6	27	13	4	2	11	0	388
22	1	23	0	0	0	1	2	0	0	0	26
178	23	201	15	1	16	3	2	0	1	0	223
6	0	6	0	0	0	1	0	0	0	0	7
61	10	71	5	0	5	1	2	1	0	0	80
171	23	194	3	2	5	40	2	0	0	0	241
7,190	9,526	16,716	507	423	930	193	548	692	494	26	19,599
724	102	826									826

3 清算中の法人については、解散後、清算終了までに至っていないもののほか、清算終了のものを記載した。

4 公益法人、人格なき社団等の資本金等の額を有しない法人は含まれていない。

ウ 業種別所得金額等

	番号	県内法人				分割法人(本県本店)			
		法人数	利益法人数	所得金額(千円)	税額(円)	法人数	利益法人数	所得金額(千円)	
農業	1	704	217	1,351,142	80,981,600	8	6	45,985	
林業、狩猟業	2	114	65	1,522,000	96,526,400	-	-	-	
漁業、水産養殖業	3	23	3	70,453	4,691,400	-	-	-	
鉱業	4	63	26	210,381	13,210,100	2	1	23,761	
建設業	5	2,948	1,426	26,259,558	1,643,517,500	76	44	2,014,774	
製造業	食料品、たばこ製造業	6	362	92	2,193,846	152,080,200	9	5	30,652
	繊維工業	7	18	5	17,087	654,500	-	-	-
	衣服、その他の繊維製品製造業	8	171	51	224,115	10,985,600	3	1	122,867
	木材、木製品製造業	9	153	50	1,334,758	85,452,400	8	5	7,090,997
	家具、装備品製造業	10	65	10	146,315	9,159,400	2	-	-
	パルプ、紙、紙加工品製造業	11	11	2	11,220	523,200	-	-	-
	出版、印刷、同関連産業	12	80	12	47,001	2,325,000	3	1	26,178
	化学工業	13	30	11	3,536,254	162,861,600	3	1	21,707
	石油製品、石炭製品製造業	14	28	10	159,128	9,701,300	5	4	632,946
	窯業、土石製品製造業	15	64	15	511,974	33,702,000	5	4	411,346
	一般機械器具製造業	16	132	53	3,247,902	241,568,700	9	4	549,537
	電気機械器具製造業	17	49	19	1,951,710	129,056,500	3	2	817,725
	輸送用機械器具製造業	18	27	9	222,326	14,498,000	1	-	-
	精密機械器具製造業	19	128	57	3,244,566	245,517,500	8	5	228,093
その他の製造業	20	264	103	30,318,949	951,921,100	16	9	1,544,954	
小計	21	1,582	499	47,167,151	2,050,007,000	75	41	11,477,002	
卸売業、小売業	卸売業	22	830	312	4,879,669	293,260,100	42	22	854,480
	各種商品小売業	23	96	29	624,408	40,789,900	5	2	1,274,070
	織物、衣服、身の回り品小売業	24	241	40	194,029	10,264,200	14	1	39,129
	飲食料品小売業	25	922	284	5,033,565	314,667,300	19	7	266,950
	飲食業	26	454	66	218,621	9,969,800	32	6	53,859
	家具、建具、什器小売業	27	277	104	920,003	55,977,700	12	10	608,774
	その他の小売業	28	1,164	375	3,740,559	222,579,800	39	19	1,343,279
小計	29	3,984	1,210	15,610,854	947,508,800	163	67	4,440,541	
金融・保険業	30	244	95	828,681	46,354,500	5	5	4,159,148	
不動産業	31	824	314	2,513,859	149,721,400	12	5	72,606	
運輸・通信業	道路旅客運送業	32	91	20	154,457	8,490,500	6	1	71,625
	道路貨物運送業	33	218	79	1,399,899	86,831,500	17	9	307,473
	倉庫業	34	13	5	272,024	18,447,700	-	-	-
	通信用業	35	12	7	43,493	2,330,600	-	-	-
	その他の運送業	36	39	13	268,413	20,418,200	2	2	36,005
小計	37	373	124	2,138,286	136,518,500	25	12	415,103	
電気、ガス、水道、熱供給業	38	124	36	1,749,566	366,125,500	2	1	12,747	
サービス業	旅館、その他の宿泊業	39	188	35	516,682	40,294,100	5	-	-
	対個人サービス業	40	301	76	820,403	49,642,900	13	5	29,617
	映画業、娯楽業	41	115	20	273,098	24,067,500	8	2	54,105
	放送業	42	10	4	27,063	1,466,200	5	3	401,034
	修理業	43	59	27	364,077	21,678,300	1	1	1,243
	対事務所サービス業	44	280	116	1,863,677	116,498,900	22	13	266,349
	医療、保健業	45	607	239	2,250,514	129,977,300	17	8	254,600
その他のサービス業	46	1,522	588	6,887,077	500,831,100	61	39	1,919,209	
小計	47	3,082	1,105	13,002,591	884,456,300	132	71	2,926,157	
分類不能の産業	48	22	10	59,395	6,122,400	1	1	14,182	
合計	49	14,087	5,130	112,483,917	6,425,741,400	501	254	25,602,006	

注 1 この調は、普通法人の現事業年度分の確定申告額について作成した。

2 税額は、課税標準が所得金額以外のものも含まれている。

分)	分割法人(他県本店分)				合 計				番号
	税 額 (円)	法人数	利 益 法人数	所得金額 (千円)	税 額 (円)	法人数	利 益 法人数	所得金額 (千円)	
3,422,600	15	12	281,425	15,940,000	727	235	1,678,552	100,344,200	1
-	3	3	45,745	3,179,800	117	68	1,567,745	99,706,200	2
-	-	-	-	-	23	3	70,453	4,691,400	3
1,663,400	9	8	5,965,622	247,781,700	74	35	6,199,764	262,655,200	4
136,324,300	260	219	12,848,491	742,086,400	3,284	1,689	41,122,823	2,521,928,200	5
1,917,000	42	24	407,565	32,552,800	413	121	2,632,063	186,550,000	6
-	9	3	178,117	12,221,600	27	8	195,204	12,876,100	7
8,400,000	30	10	39,760	7,184,600	204	62	386,742	26,570,200	8
211,279,900	11	7	3,945,235	275,830,900	172	62	12,370,990	572,563,200	9
-	4	4	26,202	2,779,200	71	14	172,517	11,938,600	10
-	13	7	48,146	67,624,600	24	9	59,366	68,147,800	11
1,632,700	18	8	30,272	2,183,900	101	21	103,451	6,141,600	12
1,341,700	41	38	3,116,892	235,138,500	74	50	6,674,853	399,341,800	13
43,749,100	17	7	224,077	12,920,500	50	21	1,016,151	66,370,900	14
29,226,300	19	13	549,367	28,983,100	88	32	1,472,687	91,911,400	15
37,754,700	88	68	8,986,324	805,942,300	229	125	12,783,763	1,085,265,700	16
203,869,600	49	38	5,732,912	242,547,600	101	59	8,502,347	575,473,700	17
-	23	14	1,508,613	168,107,500	51	23	1,730,939	182,605,500	18
48,299,900	37	22	4,357,479	360,691,200	173	84	7,830,138	654,508,600	19
57,044,400	125	85	3,897,312	194,826,500	405	197	35,761,215	1,203,792,000	20
644,515,300	526	348	33,048,273	2,449,534,800	2,183	888	91,692,426	5,144,057,100	21
58,171,300	338	261	16,280,918	866,074,500	1,210	595	22,015,067	1,217,505,900	22
185,026,800	34	23	3,438,421	213,557,500	135	54	5,336,899	439,374,200	23
2,679,600	92	31	1,669,842	108,474,900	347	72	1,903,000	121,418,700	24
18,032,600	117	81	4,487,326	304,822,000	1,058	372	9,787,841	637,521,900	25
3,299,700	101	48	527,139	43,309,200	587	120	799,619	56,578,700	26
41,654,100	31	28	2,702,501	127,596,300	320	142	4,231,278	225,228,100	27
92,549,000	244	167	8,618,223	505,586,400	1,447	561	13,702,061	820,715,200	28
401,413,100	957	639	37,724,370	2,169,420,800	5,104	1,916	57,775,765	3,518,342,700	29
445,539,800	89	46	17,667,706	1,873,828,200	338	146	22,655,535	2,365,722,500	30
4,767,200	49	41	3,149,942	134,617,100	885	360	5,736,407	289,105,700	31
5,013,700	3	2	7,866	550,500	100	23	233,948	14,054,700	32
20,531,500	103	75	3,066,322	241,365,600	338	163	4,773,694	348,728,600	33
-	3	2	14,928	994,400	16	7	286,952	19,442,100	34
-	17	14	6,090,246	244,430,100	29	21	6,133,739	246,760,700	35
2,272,200	39	21	563,158	319,987,700	80	36	867,576	342,678,100	36
27,817,400	165	114	9,742,520	807,328,300	563	250	12,295,909	971,664,200	37
1,045,900	11	5	210,848	1,527,154,400	137	42	1,973,161	1,894,325,800	38
-	26	7	738,064	54,874,700	219	42	1,254,746	95,168,800	39
1,644,900	66	29	232,413	16,542,200	380	110	1,082,433	67,830,000	40
3,669,700	40	16	567,887	76,217,400	163	38	895,090	103,954,600	41
37,866,400	1	1	40,065	2,588,700	16	8	468,162	41,921,300	42
43,500	21	18	969,905	65,151,900	81	46	1,335,225	86,873,700	43
17,561,000	108	94	3,852,295	240,591,400	410	223	5,982,321	374,651,300	44
17,016,000	64	35	1,873,696	91,850,800	688	282	4,378,810	238,844,100	45
130,767,600	330	245	9,189,583	793,068,700	1,913	872	17,995,869	1,424,667,400	46
208,569,100	656	445	17,463,908	1,340,885,800	3,870	1,621	33,392,656	2,433,911,200	47
835,900	5	4	717,363	66,724,500	28	15	790,940	73,682,800	48
1,875,914,000	2,745	1,884	138,866,213	11,378,481,800	17,333	7,268	276,952,136	19,680,137,200	49

エ 収入金額課税法人

	本県本店分割法人		他県本店分割法人		県内法人		合 計	
	法人数	収入金額 (千円)	法人数	分割基準による 本県分収入 金額 (千円)	法人数	収入金額 (千円)	法人数	収入金額 (千円)
電気供給業	4	284,404	31	172,837,259	124	35,930,872	159	209,052,535
ガス供給業	-	-	3	8,374,435	3	467,461	6	8,841,896
生命保険業	-	-	20	35,786,894	-	-	20	35,786,894
損害保険業	-	-	8	30,959,008	-	-	8	30,959,008
計	4	284,404	62	247,957,596	127	36,398,333	193	284,640,333

注 この調は、当該年度において課税したもののうち、現事業年度分について作成した。

オ 非課税事業

	令和元年度		令和2年度		令和3年度		令和4年度	
	法人数	所得金額 (千円)	法人数	所得金額 (千円)	法人数	所得金額 (千円)	法人数	所得金額 (千円)
林 業	28	7,254	30	3,230	27	3,972	26	15,766
鉱物の採取事業	2	497	2	2,546	1	0	1	0
農 業	215	401,723	255	468,984	302	401,221	316	489,874
計	226	298,308	287	474,760	330	405,193	343	505,640

注 1 この調は、各年度の確定申告分について作成した。

2 「所得金額」は、非課税事業のみを行うものについては、法人税の課税標準であり、課税事業と非課税事業とを併せて行うものについては、非課税事業に係る所得である。

9 地方消費税

ア 国からの払込金額

	平成30年度	令和元年度	令和2年度	令和3年度	令和4年度
	円	円	円	円	円
譲渡割	14,745,213,207	14,452,136,671	16,393,117,627	20,116,315,891	18,999,667,245
貨物割	996,579,033	1,304,443,945	1,476,081,931	1,731,156,637	2,290,448,712
計	15,741,792,240	15,756,580,616	17,869,199,558	21,847,472,528	21,290,115,957
(一般財源分)	(9,259,877,788)	(9,268,576,833)	(8,509,142,647)	(9,930,669,331)	(9,677,325,435)
(社会保障財源分)	(6,481,914,452)	(6,488,003,783)	(9,360,056,911)	(11,916,803,197)	(11,612,790,522)

注) () 書きは、一般財源分と社会保障財源分の内訳(内数)である。(下記ウ～オにおいて同じ。)

なお、令和元年度までの一般財源分と社会保障財源分の割合は、それぞれ10/17と7/17である。

令和2年度の一般財源分と社会保障財源分の割合は、それぞれ10/21と11/21である。

令和3年度以降の一般財源分と社会保障財源分の割合は、それぞれ10/22と12/22である。

イ 地方消費税徴収取扱費

	平成30年度	令和元年度	令和2年度	令和3年度	令和4年度
	円	円	円	円	円
譲渡割	51,798,583	49,022,298	47,268,194	49,129,216	47,167,816
貨物割	3,951,737	4,859,273	5,405,126	5,444,904	7,461,559
計	55,750,320	53,881,571	52,673,320	54,574,120	54,629,375

注) 社会保障財源分に係る払込額については、地方消費税徴収取扱費の算定基礎から除かれる。

ウ 地方消費税清算金

	平成30年度	令和元年度	令和2年度	令和3年度	令和4年度
	円	円	円	円	円
収入①	39,631,815,251	37,121,644,465	45,263,104,171	48,943,445,968	50,041,135,837
(一般財源分)	(23,255,638,955)	(21,782,324,478)	(21,480,310,241)	(22,176,747,440)	(22,674,698,286)
(社会保障財源分)	(16,376,176,296)	(15,339,319,987)	(23,782,793,930)	(26,766,698,528)	(27,366,437,551)
支出②	15,607,533,251	15,089,444,465	17,940,829,171	21,008,689,968	21,168,010,837
(一般財源分)	(9,157,549,955)	(8,854,678,478)	(8,514,480,241)	(9,520,725,440)	(9,592,185,286)
(社会保障財源分)	(6,449,983,296)	(6,234,765,987)	(9,426,348,930)	(11,487,964,528)	(11,575,825,551)
差引①-②	24,024,282,000	22,032,200,000	27,322,275,000	27,934,756,000	28,873,125,000

エ 市町村交付金

	平成30年度	令和元年度	令和2年度	令和3年度	令和4年度
	円	円	円	円	円
交付額	19,881,512,000	18,623,041,000	22,705,528,000	24,557,759,000	25,105,461,000
(一般財源分)	(11,666,312,000)	(10,927,674,000)	(10,775,262,000)	(11,127,365,000)	(11,375,815,000)
(社会保障財源分)	(8,215,200,000)	(7,695,367,000)	(11,930,266,000)	(13,430,394,000)	(13,729,646,000)

オ 県の実収入額(国からの払込額-徴収取扱費+清算金収入-清算金支出-市町村交付金)

	平成30年度	令和元年度	令和2年度	令和3年度	令和4年度
	円	円	円	円	円
ア-イ+ウ① -ウ②-エ	19,828,811,920	22,433,273,238	22,433,273,238	25,169,895,408	25,003,150,582
(一般財源分)	(11,635,904,468)	(10,647,037,327)	(10,647,037,327)	(11,404,752,211)	(11,329,394,060)
(社会保障財源分)	(8,192,907,452)	(11,786,235,911)	(11,786,235,911)	(13,765,143,197)	(13,673,756,522)

10 不動産取得税

ア 承継取得分

	番号	平成30年度		令和元年度		令和2年度		
		調定件数	調定額 円	調定件数	調定額 円	調定件数	調定額 円	
土地	住宅用宅地	1	1,987	102,278,900	2,021	106,348,400	1,985	97,484,000
	上記以外の宅地	2	4,183	286,177,600	4,293	305,090,900	4,024	282,660,200
	農地	3	1,011	14,437,500	931	16,779,610	1,124	20,263,000
	山林	4	251	4,123,500	266	4,533,900	290	3,779,600
	その他	5	61	1,250,400	39	497,200	57	1,846,700
	小計	6	7,493	408,267,900	7,550	433,250,010	7,480	406,033,500
家屋	木造	7	2,397	140,348,000	2,290	147,747,800	2,274	145,233,400
	非木造	8	633	357,570,800	746	468,523,500	500	241,075,200
	小計	9	3,030	497,918,800	3,036	616,271,300	2,774	386,308,600
計	10	10,523	906,186,700	10,586	1,049,521,310	10,254	792,342,100	

イ 原始取得分

	番号	平成30年度		令和元年度		令和2年度		
		調定件数	調定額 円	調定件数	調定額 円	調定件数	調定額 円	
木造家屋	専用住宅	1	1,042	108,256,300	1,106	114,321,200	1,132	119,651,900
	併用住宅	2	61	20,086,600	50	22,473,400	53	14,965,500
	店舗	3	69	19,584,400	62	18,417,200	43	11,163,200
	その他	4	377	107,076,500	392	132,778,300	350	103,383,900
	小計	5	1,549	255,003,800	1,610	287,990,100	1,578	249,164,500
非木造家屋	専用住宅	6	164	15,058,700	173	20,370,900	138	20,531,900
	併用住宅	7	6	13,276,600	5	21,233,700	6	21,294,100
	店舗	8	75	131,304,800	67	106,395,000	43	94,186,300
	その他	9	262	252,303,700	226	317,929,200	239	414,500,800
	小計	10	507	411,943,800	471	465,928,800	426	550,513,100
計	11	2,056	666,947,600	2,081	753,918,900	2,004	799,677,600	

合計(ア+イ)		12,579	1,573,134,300	12,667	1,803,440,210	12,258	1,592,019,700
---------	--	--------	---------------	--------	---------------	--------	---------------

令和3年度		令和4年度				番号
調定件数	調定額	調定件数	前年比	調定額	前年比	
	円	件	%	円	%	
2,067	102,747,800	2,101	101.64	106,047,400	103.21	1
4,580	306,232,700	4,242	92.62	301,771,900	98.54	2
1,019	15,002,600	1,034	101.47	15,179,200	101.18	3
354	5,510,700	312	88.14	5,638,700	102.32	4
63	1,017,700	41	65.08	1,729,600	169.95	5
8,083	430,511,500	7,730	95.63	430,366,800	99.97	6
2,398	154,913,100	2,303	96.04	142,790,400	92.17	7
553	226,238,400	571	103.25	275,895,100	121.95	8
2,951	381,151,500	2,874	97.39	418,685,500	109.85	9
11,034	811,663,000	10,604	96.10	849,052,300	104.61	10

令和3年度		令和4年度				番号
調定件数	調定額	調定件数	前年比	調定額	前年比	
	円	件	%	円	%	
1,053	119,463,800	1,142	108.45	124,033,500	103.83	1
38	16,199,900	40	105.26	18,648,800	115.12	2
39	11,988,100	39	100.00	15,323,600	127.82	3
328	102,803,100	322	98.17	85,975,600	83.63	4
1,458	250,454,900	1,543	105.83	243,981,500	97.42	5
197	18,147,000	144	73.10	15,847,500	87.33	6
2	8,039,100	7	350.00	9,419,800	117.17	7
45	142,608,700	61	135.56	170,384,100	119.48	8
219	347,077,900	211	96.35	269,249,300	77.58	9
463	515,872,700	423	91.36	464,900,700	90.12	10
1,921	766,327,600	1,966	102.34	708,882,200	92.50	11

12,955	1,577,990,600	12,570	97.03	1,557,934,500	98.73	
---------------	----------------------	---------------	--------------	----------------------	--------------	--

11 県たばこ税

ア 課税本数

実績月	売渡等の本数 ①	課税免除 ②	返還控除 ③	課税本数 ①-②-③	前年比
令和4年度	本	本	本	本	%
3月	91,725,949	-	559,864	91,166,085	99.35
4月	93,439,154	-	468,623	92,970,531	101.35
5月	92,464,963	-	481,438	91,983,525	103.01
6月	95,649,678	-	685,719	94,963,959	100.33
7月	95,297,173	-	509,176	94,787,997	97.46
8月	100,199,300	-	450,500	99,748,800	105.96
9月	96,007,177	-	335,509	95,671,668	83.81
10月	92,745,728	-	487,998	92,257,730	123.30
11月	91,843,988	-	474,032	91,369,956	104.65
12月	98,540,320	-	451,117	98,089,203	100.77
1月	83,216,085	-	404,963	82,811,122	99.95
2月	81,811,750	-	552,560	81,259,190	102.00
小計	1,112,941,265	-	5,861,499	1,107,079,766	101.11
手持品課税分	-	-	-	-	-
合計	1,112,941,265	0	5,861,499	1,107,079,766	96.19
平成30年度	1,315,860,202	559,800	5,933,673	1,309,366,729	92.90
令和元年度	1,187,377,246	188,400	6,087,022	1,181,101,824	90.20
令和2年度	1,149,127,406	0	6,872,674	1,142,254,732	96.71
令和3年度	1,156,561,532	0	5,623,586	1,150,937,946	100.76

イ 年度別調定額等の推移

	算出税額 ①	課税免除額 ②	返還控除額 ③	手持品課税額 ④	調定額 ①-②-③+④	前年比
	円	円	円	円	円	%
平成30年度	1,100,599,379	511,696	5,237,211	4,703,451	1,099,553,923	90.22
令和元年度	1,097,361,257	175,212	5,636,069	146,488	1,091,696,464	99.29
令和2年度	1,047,881,601	-	6,574,306	3,764,414	1,045,071,709	95.73
令和3年度	1,130,269,409	-	5,750,829	3,916,918	1,128,435,498	107.98
令和4年度	1,190,847,114	-	6,271,794	-	1,184,575,320	104.98

ウ 年度別手持品課税に係る調定額等の推移

	課税時期	課税対象	売渡本数	調定額	前年比
			本	円	%
平成30年度	4月1日	旧3級品	1,598,505	167,629	-
	10月1日	製造たばこ (旧3級品除く)	64,801,791	4,535,822	-
		合計	66,400,296	4,703,451	極大
令和元年度	10月1日	旧3級品	535,339	146,488	3.23
令和2年度	10月1日	製造たばこ	53,781,662	3,764,414	極大
令和3年度	10月1日	製造たばこ	55,960,314	3,916,918	104.05
令和4年度	-	-	-	-	-

秋田はいいとこだ！



©2015秋田県んだッチ

12 ゴルフ場利用税

ア 課税状況

	施設数	特別徴収義務者数	利 用 人 員				
			非課税利用人員				国体参加選手
			18歳未満	70歳以上	身体障害者	国体参加選手	
18ホールを超えるもの	3	3	102,544	288	24,094	258	-
18 ホール	10	9	216,755	277	50,213	619	41
18ホール未満 9ホールを超えるもの	-	-	-	-	-	-	-
9 ホール	3	3	33,849	71	12,686	226	-
計	16	15	353,148	636	86,993	1,103	41

- 注 1 この調は、令和4年度において課税したものについて作成した。
 2 「施設数」及び「特別徴収義務者数」は令和5年2月末日現在の数である。
 3 「利用人員」は、令和4年3月1日から令和5年2月末日までの間の延べ数である。
 4 「非課税利用人員」及び「課税利用人員」は、「利用人員」の内数である。
 5 「特例適用人員」とは、条例に規定されている特例により税率が2分の1となった利用人員である。

イ 年度別調定額等の推移

	施設数	特別徴収義務者数	利 用 人 員				
			非課税利用人員				国体参加選手
			18歳未満	70歳以上	身体障害者	国体参加選手	
平成30年度	17	16	335,188	541	66,320	823	-
令和元年度	17	16	347,965	632	73,523	808	20
令和2年度	17	16	339,825	443	76,558	973	-
令和3年度	17	16	366,045	825	85,021	1,804	22

注 各年度の「計」の数値である。

ウ 市町村別施設数

市 町 村 名	施 設 数
大 館 市	1
北 秋 田 市	2
八 峰 町	1
三 種 町	1
秋 田 市	7
男 鹿 市	1
大 仙 市	2
横 手 市	1
計	16

注 令和4年4月1日現在のゴルフ場所在市町村とゴルフ場数である。

		課税利用人員					調 定 額
		特例適用人員				通常利用人員	
教育活動	小計	65歳以上 70歳未満	早朝・薄暮	競技会参加選手	小計		
人	人	人	人	人	人	人	円
-	24,640	3,022	-	61	3,083	74,821	57,483,850
-	51,150	12,994	811	306	14,111	151,494	89,421,650
-	-	-	-	-	-	-	-
-	12,983	44	-	-	44	20,822	8,337,600
-	88,773	16,060	811	367	17,238	247,137	155,243,100

		課税利用人員					調 定 額
		特例適用人員				通常利用人員	
教育活動	小計	65歳以上 70歳未満	早朝・薄暮	競技会参加選手	小計		
人	人	人	人	人	人	人	円
-	67,684	21,468	427	874	22,769	244,735	155,550,800
-	74,983	17,854	543	508	18,905	254,077	157,240,450
-	77,974	16,823	998	-	17,821	244,030	145,491,000
-	87,672	17,602	1,259	748	19,609	258,764	156,632,800

13 軽油引取税

ア 課税状況

		平成30年度	令和元年度	令和2年度	令和3年度	令和4年度	
申告納入分	引 取 数 量 ① (ℓ)	(104.30)	(100.11)	(96.17)	(99.76)	(98.94)	
	課税対象とならない数量 ② (ℓ)	367,258,639 (103.58)	367,657,840 (124.68)	353,570,501 (74.76)	352,719,090 (93.43)	348,978,353 (93.27)	
	差 引 ①-② ③ (ℓ)	69,356,891 (104.47)	86,472,480 (94.39)	64,646,777 (102.75)	60,401,935 (101.17)	56,334,420 (100.11)	
	欠 減 量	特約業者分 1/100 ④ (ℓ)	297,901,748 (103.97)	281,185,359 (92.91)	288,923,725 (98.62)	292,317,155 (101.64)	292,643,932 (99.96)
		元売業者分 0.3/100 ⑤ (ℓ)	2,644,680 (108.59)	2,457,094 (106.11)	2,423,137 (131.38)	2,462,834 (98.76)	2,461,759 (100.94)
		計 ④+⑤ ⑥ (ℓ)	100,301 (104.13)	106,428 (93.39)	139,830 (99.88)	138,101 (101.38)	139,404 (99.91)
	課 税 標 準 量 ③-⑥ ⑦ (ℓ)	2,744,981 (104.47)	2,563,522 (94.40)	2,562,967 (102.78)	2,600,935 (101.17)	2,601,163 (100.11)	
	特 義 別 務 者 徴 収 数	特 約 業 者 (人)	295,156,767	278,621,837	286,360,757	289,716,220	290,042,769
		元 売 業 者 (人)	115	116	117	114	112
		計 (人)	15	13	13	15	15
申 納 付 告 分	課 税 標 準 量 ⑧ (ℓ)	(121.84)	(60.85)	(129.32)	(80.25)	(90.73)	
普 徴 収 通 分	課 税 標 準 量 ⑨ (ℓ)	2,108,571	1,283,005	1,659,124	1,331,507	1,208,110	
計	課 税 標 準 量 ⑦+⑧+⑨ (ℓ)	300	2,500	6,900	-	-	
	調 定 額 (円)	(104.58)	(94.16)	(102.90)	(101.05)	(100.07)	
	同 上 前 年 比 (%)	297,265,638	279,907,342	288,026,781	291,047,727	291,250,878	
	調 定 件 数 (件)	9,542,226,209	8,985,040,938	9,245,658,980	9,342,631,355	9,349,152,507	
		104.58	94.17	102.90	101.05	100.07	
		1,810	1,722	1,723	1,662	1,685	

- 注 1 この調は、当該年度において課税したものについて作成した。
 2 「引取数量」及び「課税対象とならない数量」には、次のものは非課税であるため含めていない。
 (1) 特約業者が元売業者から引き取った数量。
 (2) 元売業者が他の元売業者から引き取った数量。
 3 「特別徴収義務者数」は各年度の2月末日現在のものである。
 4 軽油数量上部の()書きは前年比(%)である。
 5 軽油数量は小数点以下を四捨五入しているため、表の内容と計が一致しない場合がある。

イ 課税対象とならない軽油の数量等 (単位:人, ㍑)

		使用者数等	数 量		
法 第 百 五 四 四 係 条	輸 出	1	205,500		
	課 税 済	30	23,051,732		
	小 計	31	23,257,232		
	前 年 比 (%)	100.00	80.15		
				使用者1人 当たりの数量	業種別割合
法 第 百 四 四 条 の 六 及 び 法 附 則 第 十 二 条 の 七 関 係	石 油 化 学 製 品 製 造 業	1	204,000	204,000	0.62%
	船 舶	429	3,809,074	8,879	11.52%
	自 衛 隊	2	72,000	36,000	0.22%
	鉄 道 用 又 は 軌 道 用 車 両	2	2,055,280	1,027,640	6.21%
	農 業 等	9,799	11,161,022	1,139	33.74%
	林 業 等	83	6,605,441	79,584	19.96%
	セメント製品製造業	13	182,810	14,062	0.55%
	生コンクリート製造業	1	7,310	7,310	0.02%
	鉱物の掘採事業	41	5,980,745	145,872	18.08%
	とび・土工工事業	6	191,580	31,930	0.58%
	鉱さいバラス製造業	-	-	-	-
	港湾運送業	3	443,580	147,860	1.34%
	倉庫業	3	21,500	7,167	0.06%
	貨物利用運送事業等	1	1,530	1,530	0.00%
	航空運送サービス業	3	59,310	19,770	0.18%
	廃棄物処理業	6	353,090	58,848	1.07%
	木材加工業	44	1,391,156	31,617	4.21%
木材市場業	8	71,800	8,975	0.22%	
たい肥製造業	1	188,220	188,220	0.57%	
索道事業	14	277,740	19,839	0.84%	
小 計	10,460	33,077,188	3,162	100.0%	
前 年 比 (%)	98.18	105.39			
合 衆 国 軍 隊 関 係 等	-	-			
合 計		10,491	56,334,420		
前年比(%)		98.18	93.27		

注 1 「使用者数等」は、法144条の5は特約業者数、法第144条の6及び法附則第12条の2の7は、令和5年2月末日現在において免税軽油使用者証の交付を受けている者の数である。

2 「数量」は、小数点以下を四捨五入しているため、表の内容と計が一致しない場合がある。

14 自動車税環境性能割

ア 課税台数等

(ア) 新車

	番号	新規登録、 新規検査台数 ①	非課税、減免 及び免税点以 下台数 ②	②のうち身体 障害者等に係 る減免台数	課税台数 ①-②	取得価額 ③	
		台	台	台	台	千円	
乗用車	普通車	1	9,356	5,290	70	4,066	14,553,163
	小型車	2	7,580	2,988	86	4,592	8,820,108
	計	3	16,936	8,278	156	8,658	23,373,271
トラック	けん引車・被けん引車・貨客 兼用車を除いたもの	4	1,303	726	-	577	6,118,148
	けん引車	5	13	3	-	10	199,520
	被けん引車	6	48	8	-	40	361,750
	貨客兼用車	7	1,268	701	2	567	1,072,855
	計	8	2,632	1,438	2	1,194	7,752,273
バス	営業用	9	7	1	-	6	112,865
	一般乗合用						
	営業用	10	4	1	-	3	17,826
	一般乗合用以外						
自家用	11	27	14	-	13	41,809	
計	12	38	16	-	22	172,500	
三輪の小型自動車	13	-	-	-	-	-	
特種用途車	14	566	301	39	265	2,280,642	
合 計	15	20,172	10,033	197	10,139	33,578,686	

(イ) 中古車

	番号	新規登録、 新規検査台数 ①	移転登録台数 ②	自動車検査証の 記入に係るもの ③	計 ④ ①+②+③	非課税、課税 免除、減免、 及び免税点以 下台数 ⑤	
		台	台	台	台	台	
乗用車	普通車	1	3,807	12,157	565	16,529	15,241
	小型車	2	3,599	10,920	505	15,024	14,376
	計	3	7,406	23,077	1,070	31,553	29,617
トラック	けん引車・被けん引車・貨客 兼用車を除いたもの	4	423	1,833	27	2,283	2,183
	けん引車	5	6	37	-	43	31
	被けん引車	6	7	42	-	49	44
	貨客兼用車	7	466	844	14	1,324	1,297
	計	8	902	2,756	41	3,699	3,555
バス	営業用	9	28	21	-	49	48
	一般乗合用						
	営業用	10	17	12	-	29	25
	一般乗合用以外						
自家用	11	13	41	-	54	45	
計	12	58	74	-	132	118	
三輪の小型自動車	13	-	1	-	1	1	
特種用途車	14	97	526	7	630	585	
合 計	15	8,463	26,434	1,118	36,015	33,876	

注 この調は、当該年度の申告実績により作成した。

バリアフリー特例 に係る控除額 ④	ASV特例 に係る控除額 ⑤	課税標準額 ③－(④＋⑤)	税 額 ⑥	番号
千円	千円	千円	円	
-	-	14,553,163	395,226,700	1
-	-	8,820,108	232,060,600	2
-	-	23,373,271	627,287,300	3
-	-	6,118,148	69,437,600	4
-	-	199,520	3,071,600	5
-	-	361,750	7,636,400	6
-	-	1,072,855	42,591,800	7
-	-	7,752,273	122,737,400	8
60,000	-	52,865	528,200	9
-	-	17,826	266,700	10
-	-	41,809	1,253,500	11
60,000	-	112,500	2,048,400	12
-	-	-	-	13
-	-	2,280,642	32,229,600	14
60,000	-	33,518,686	784,302,700	15

⑤のうち身体 障害者等に係 る減免台数	課税台数 ④－⑤	取 得 価 額 ⑥	課税標準額 ⑥	税 額 ⑦	番号
台	台	千円	千円	円	
13	1,288	1,641,698	1,641,698	47,078,800	1
7	648	558,463	558,463	15,185,700	2
20	1,936	2,200,161	2,200,161	62,264,500	3
-	100	173,876	173,876	1,772,600	4
-	12	18,003	18,003	294,200	5
-	5	9,477	9,477	215,500	6
-	27	25,225	25,225	596,800	7
-	144	226,581	226,581	2,879,100	8
-	1	694	694	13,800	9
-	4	3,186	3,186	63,500	10
-	9	7,139	7,139	188,300	11
-	14	11,019	11,019	265,600	12
-	-	-	-	-	13
1	45	66,936	66,936	963,400	14
21	2,139	2,504,697	2,504,697	66,372,600	15

(ウ) 新車・中古車 計

	番号	新規登録、新規検査、移転登録又は自動車検査証の記入に係る台数 ①	非課税、減免及び免税点以下台数 ②	②のうち身体障害者等に係る減免台数	課税台数 ①-②	
		台	台	台	台	
乗用車	普通車	1	25,885	20,531	83	5,354
	小型車	2	22,604	17,364	93	5,240
	計	3	48,489	37,895	176	10,594
トラック	けん引車・被けん引車・貨客兼用車を除いたもの	4	3,586	2,909	-	677
	けん引車	5	56	34	-	22
	被けん引車	6	97	52	-	45
	貨客兼用車	7	2,592	1,998	2	594
	計	8	6,331	4,993	2	1,338
バス	営業用	9	56	49	-	7
	一般乗合用以外	10	33	26	-	7
	自家用	11	81	59	-	22
	計	12	170	134	-	36
三輪の小型自動車	13	1	1	-	-	
特種用途車	14	1,196	886	40	310	
合計	15	56,187	43,909	218	12,278	

注 この調は、当該年度の実績により作成した。

取得価額 ③	バリアフリー特例 に係る控除額 ④	ASV特例 に係る控除額 ⑤	課税標準額 ③－(④＋⑤)	税額	番号
千円	千円	千円	千円	円	
16,194,861	-	-	16,194,861	442,305,500	1
9,378,571	-	-	9,378,571	247,246,300	2
25,573,432	-	-	25,573,432	689,551,800	3
6,292,024	-	-	6,292,024	71,210,200	4
217,523	-	-	217,523	3,365,800	5
371,227	-	-	371,227	7,851,900	6
1,098,080	-	-	1,098,080	43,188,600	7
7,978,854	-	-	7,978,854	125,616,500	8
113,559	60,000	-	53,559	542,000	9
21,012	-	-	21,012	330,200	10
48,948	-	-	48,948	1,441,800	11
183,519	60,000	-	123,519	2,314,000	12
-	-	-	-	-	13
2,347,578	-	-	2,347,578	33,193,000	14
36,083,383	60,000	-	36,023,383	850,675,300	15

イ 取得価額段階別

(ア) 新車

	番号	50万円以下 の台数		50万円を超え 100万円以下のもの		100万円を超え 150万円以下のもの		150万円を超え 200万円以下のもの	
		台数	台数	取得価額	台数	取得価額	台数	取得価額	
乗用車 { 普通車 小型車 計	1	3	-	-	3	4,413	159	291,030	
	2	3	-	-	617	847,893	2,205	3,900,949	
	3	6	-	-	620	852,306	2,364	4,191,979	
トラック { けん引車・被けん引車・貨客兼用車を除いたもの けん引車 被けん引車 貨客兼用車 計	4	5	1	926	-	-	3	4,566	
	5	-	-	-	-	-	-	-	
	6	7	-	-	2	2,551	1	1,620	
	7	3	1	880	40	57,533	428	693,224	
8	15	2	1,806	42	60,084	432	699,410		
バス { 営業用 { 一般乗合用 一般乗合用以外 自家用 計	9	-	-	-	-	-	-	-	
	10	-	-	-	-	-	-	-	
	11	-	-	-	-	-	-	-	
12	-	-	-	-	-	-	-		
三輪の小型自動車	13	-	-	-	-	-	-	-	
特種用途車	14	5	1	841	4	4,891	15	24,619	
合計	15	26	3	2,647	666	917,281	2,811	4,916,008	

(イ) 中古車

	番号	50万円以下 の台数		50万円を超え 70万円以下のもの		70万円を超え 90万円以下のもの		90万円を超え 110万円以下のもの	
		台数	台数	取得価額	台数	取得価額	台数	取得価額	
乗用車 { 普通車 小型車 計	1	11,461	348	208,551	216	172,021	168	168,163	
	2	11,749	235	137,941	146	116,322	137	136,463	
	3	23,210	583	346,492	362	288,343	305	304,626	
トラック { けん引車・被けん引車・貨客兼用車を除いたもの けん引車 被けん引車 貨客兼用車 計	4	2,058	33	19,352	17	13,612	9	9,412	
	5	29	3	1,801	4	3,010	1	1,027	
	6	42	2	1,096	-	-	-	-	
	7	1,133	9	5,355	7	5,658	4	3,865	
8	3,262	47	27,604	28	22,280	14	14,304		
バス { 営業用 { 一般乗合用 一般乗合用以外 自家用 計	9	46	1	694	-	-	-	-	
	10	22	2	1,250	1	732	-	-	
	11	37	3	1,675	3	2,196	2	1,846	
12	105	6	3,619	4	2,928	2	1,846		
三輪の小型自動車	13	1	-	-	-	-	-	-	
特種用途車	14	554	9	5,281	7	5,371	6	6,106	
合計	15	27,132	645	382,996	401	318,922	327	326,882	

注 1 この調は、当該年度の実績により作成した。

2 「取得価額」は、バリアフリー特例及びASV特例に係る控除前の取得価額である。

200万円を超え 250万円以下のもの		250万円を超え 300万円以下のもの		300万円を超えるもの		合 計		番号
台 数	取得価額	台 数	取得価額	台 数	取得価額	課税台数	取得価額	
台	千円	台	千円	台	千円	台	千円	
554	1,257,513	790	2,193,089	2,560	10,807,118	4,066	14,553,163	1
1,398	3,047,582	335	903,482	37	120,202	4,592	8,820,108	2
1,952	4,305,095	1,125	3,096,571	2,597	10,927,320	8,658	23,373,271	3
15	32,918	11	30,537	549	6,049,201	579	6,118,148	4
-	-	-	-	10	199,520	10	199,520	5
1	2,489	1	2,550	35	352,540	40	361,750	6
17	37,467	19	52,086	60	231,665	565	1,072,855	7
33	72,874	31	85,173	654	6,832,926	1,194	7,752,273	8
-	-	-	-	6	112,865	6	112,865	9
-	-	-	-	3	17,826	3	17,826	10
1	2,475	1	2,610	11	36,724	13	41,809	11
1	2,475	1	2,610	20	167,415	22	172,500	12
-	-	-	-	-	-	-	-	13
3	7,109	10	28,693	232	2,214,489	265	2,280,642	14
1,989	4,387,553	1,167	3,213,047	3,503	20,142,150	10,139	33,578,686	15

110万円を超え 130万円以下のもの		130万円を超え 150万円以下のもの		150万円を超えるもの		合 計		番号
台 数	取得価額	台 数	取得価額	台 数	取得価額	課税台数	取得価額	
台	千円	台	千円	台	千円	台	千円	
130	155,594	118	164,987	308	772,382	1,288	1,641,698	1
84	99,802	22	29,854	24	38,081	648	558,463	2
214	255,396	140	194,841	332	810,463	1,936	2,200,161	3
5	5,847	5	6,718	31	118,935	100	173,876	4
-	-	-	-	4	12,165	12	18,003	5
-	-	-	-	3	8,381	5	9,477	6
3	3,463	2	2,736	2	4,148	27	25,225	7
8	9,310	7	9,454	40	143,629	144	226,581	8
-	-	-	-	-	-	1	694	9
1	1,204	-	-	-	-	4	3,186	10
-	-	1	1,422	-	-	9	7,139	11
1	1,204	1	1,422	-	-	14	11,019	12
-	-	-	-	-	-	-	-	13
7	8,128	4	5,697	12	36,353	45	66,936	14
230	274,038	152	211,414	384	990,445	2,139	2,504,697	15

15 自動車税種別割

ア 課税台数、調定額等（その1）

		番号	賦課期日 現在登録 台数	賦課期日 現在台数	①のうち 非課税 台	①のうち 課税免除 及び減免 台	差引 課税台数 ①-(②+③)	
				①	②	③	④	
乗 用 車	営業用	1,000 cc 以下	1	1	1	-	-	1
		1,000 cc 超 ~ 1,500 cc 以下	2	173	173	-	-	173
		1,500 cc " ~ 2,000 cc "	3	784	778	-	-	778
		2,000 cc " ~ 2,500 cc "	4	36	33	-	-	33
		2,500 cc " ~ 3,000 cc "	5	108	107	-	-	107
		3,000 cc " ~ 3,500 cc "	6	-	-	-	-	-
		3,500 cc " ~ 4,000 cc "	7	-	-	-	-	-
		4,000 cc " ~ 4,500 cc "	8	-	-	-	-	-
		4,500 cc " ~ 6,000 cc "	9	1	1	-	-	1
		6,000 cc "	10	-	-	-	-	-
		電気自動車等	11	4	4	-	-	4
小計	a	12	1,107	1,097	-	-	1,097	
乗 用 車	自家用	1,000 cc 以下	13	25,749	25,456	44	640	24,772
		1,000 cc 超 ~ 1,500 cc 以下	14	152,543	150,742	619	4,208	145,915
		1,500 cc " ~ 2,000 cc "	15	101,710	99,149	639	2,435	96,075
		2,000 cc " ~ 2,500 cc "	16	39,018	37,855	213	968	36,674
		2,500 cc " ~ 3,000 cc "	17	7,882	7,359	97	305	6,957
		3,000 cc " ~ 3,500 cc "	18	4,280	4,098	9	124	3,965
		3,500 cc " ~ 4,000 cc "	19	1,601	1,433	3	36	1,394
		4,000 cc " ~ 4,500 cc "	20	624	537	1	24	512
		4,500 cc " ~ 6,000 cc "	21	971	937	1	25	911
		6,000 cc "	22	54	53	-	4	49
		電気自動車等	23	1,381	1,380	43	24	1,313
小計	b	24	335,813	328,999	1,669	8,793	318,537	
計	a+b	A	25	336,920	330,096	1,669	8,793	319,634
ト ラ ック	営業用	1 t 以下	26	153	150	-	-	150
		1 t 超 ~ 2 t 以下	27	789	779	-	-	779
		2 t " ~ 3 t "	28	1,010	1,009	-	-	1,009
		3 t " ~ 4 t "	29	469	466	-	-	466
		4 t " ~ 5 t "	30	63	63	-	-	63
		5 t " ~ 6 t "	31	33	32	-	-	32
		6 t " ~ 7 t "	32	91	90	-	-	90
		7 t " ~ 8 t "	33	134	134	-	-	134
		8 t " ~ 10 t "	34	792	785	-	-	785
		10 t " ~ 12 t "	35	477	476	-	-	476
12 t "	36	2,040	2,034	-	-	2,034		
小計	c	37	6,051	6,018	-	-	6,018	

注 1 この調は、当該年度において課税したものについて作成した。
 2 「電気自動車等」は、電気自動車及び天然ガス自動車を指すものである。
 3 「貨客兼用車」の区分は、乗車装置を最大に利用した場合の積載トン数によった。

左の 対前年 比較増減	賦課期日現在 調定額	年度末現在調定額		左の 前年比
		⑤	うち証紙徴収分	
台	円	円	円	%
-	7,500	7,500	-	100.00
17	1,474,100	1,595,600	134,400	119.08
△ 78	7,740,700	7,459,100	81,900	91.01
△ 7	486,600	471,900	17,200	90.85
△ 6	1,758,100	1,774,100	68,900	96.19
-	-	-	-	-
-	-	-	-	-
-	-	-	-	-
-	27,200	27,200	-	100.00
-	-	-	-	-
-	30,000	30,000	-	100.00
△ 74	11,524,200	11,365,400	302,400	94.99
1,830	702,806,300	709,955,900	18,742,200	105.85
△ 1,780	5,065,238,100	4,978,659,500	118,767,600	100.03
△ 1,572	3,862,153,000	3,780,081,900	73,729,400	99.16
△ 544	1,703,684,800	1,662,672,900	32,519,600	100.13
△ 372	382,276,300	371,573,300	9,070,600	96.01
△ 242	244,781,000	234,659,700	2,974,700	95.20
2	96,584,700	94,194,500	2,153,200	99.53
△ 66	43,913,800	40,802,400	1,054,800	87.98
△ 53	84,484,000	80,624,500	1,964,000	94.79
6	5,633,200	5,679,400	83,200	116.57
24	35,289,000	35,398,000	1,464,700	99.84
△ 2,767	12,226,844,200	11,994,302,000	262,524,000	99.78
△ 2,841	12,238,368,400	12,005,667,400	262,826,400	99.78
3	992,400	980,000	31,500	98.88
△ 21	7,225,200	7,170,700	130,600	97.11
△ 3	12,326,400	12,362,800	301,000	99.40
△ 26	7,228,500	6,991,000	95,800	94.01
△ 1	1,185,300	1,178,700	36,700	100.87
-	719,400	693,100	-	97.74
△ 4	2,347,500	2,345,000	23,300	97.08
4	4,037,100	4,045,500	78,400	102.90
△ 5	29,764,500	29,504,100	524,500	98.28
3	22,539,200	22,682,600	373,700	101.12
△ 33	117,849,100	117,367,800	4,100,700	97.79
△ 83	206,214,600	205,321,300	5,696,200	98.27

ア 課税台数、調定額等 (その2)

		番号	賦課期日 現在登録 台数	賦課期日 現在台数	①のうち 非課 税 台数	①のうち 課税免除 及び減免 台数	差 引 課税台数 ①-(②+③)		
				①	②	③	④		
			台	台	台	台	台		
ト	自家用	1 t 以下	38	3,537	3,458	26	4	3,428	
		1 t 超 ~ 2 t 以下	39	12,811	12,608	174	13	12,421	
		2 t " ~ 3 t "	40	3,708	3,671	40	-	3,631	
		3 t " ~ 4 t "	41	3,125	3,071	51	1	3,019	
		4 t " ~ 5 t "	42	263	256	1	-	255	
		5 t " ~ 6 t "	43	125	124	3	-	121	
		6 t " ~ 7 t "	44	217	216	9	-	207	
		7 t " ~ 8 t "	45	219	216	-	-	216	
		8 t " ~ 10 t "	46	747	737	-	1	736	
		10 t " ~ 12 t "	47	354	352	-	-	352	
		12 t "	48	222	222	-	-	222	
	小 計	d	49	25,328	24,931	304	19	24,608	
	計	c+d	50	31,379	30,949	304	19	30,626	
ラ	けん引車	営業用	小型車	51	-	-	-	-	
		普通車	52	420	419	-	-	419	
	自家用	小型車	53	-	-	-	-	-	
		普通車	54	44	44	-	-	44	
	被けん引車	営業用	小型車	55	-	-	-	-	
			普通車 8 t 以下	56	7	7	-	-	7
自家用		普通車 8 t 超	57	498	496	-	-	496	
		小型車	58	10	9	-	-	9	
ツ	自家用	普通車 8 t 以下	59	26	26	1	-	25	
		普通車 8 t 超	60	57	57	-	-	57	
	小 計	e	61	1,062	1,058	1	-	1,057	
ク	客兼用車	1 t 以下	営業用	1,000 cc 以下	62	-	-	-	-
			1,000 cc 超 ~ 1,500 cc 以下	63	32	32	-	-	32
			1,500 cc "	64	72	70	-	-	70
		自家用	1,000 cc 以下	65	2	2	-	-	2
			1,000 cc 超 ~ 1,500 cc 以下	66	5,494	5,460	78	10	5,372
			1,500 cc "	67	11,009	10,726	442	56	10,228
		電気自動車等	68	8	8	-	1	7	
	1 t 超	営業用	1,000 cc 以下	69	-	-	-	-	
		1,000 cc 超 ~ 1,500 cc 以下	70	-	-	-	-	-	
		1,500 cc "	71	6	6	-	-	6	
		自家用	1,000 cc 以下	72	-	-	-	-	
	1,000 cc 超 ~ 1,500 cc 以下	73	-	-	-	-	-		
	1,500 cc "	74	1,113	1,096	31	3	1,062		
		小 計	f	75	17,736	17,400	551	70	16,779
	計	c+d+e+f	B	76	50,177	49,407	856	89	48,462
小型三輪車	営業用	自家用	77	-	-	-	-	-	
		計	78	7	7	-	-	7	
	計	C	79	7	7	-	-	7	

左の 対前年 比較増減	賦課期日現在 調定額 ⑤	年度末現在調定額		左の 前年比
			証紙徴収分	
台	円	円	円	%
△ 61	28,461,600	28,060,700	811,600	97.75
△ 198	150,558,000	149,158,300	3,356,200	97.93
95	60,569,600	61,154,300	1,988,100	102.57
53	64,239,500	64,244,800	1,401,500	101.92
13	6,770,000	6,765,100	223,300	105.41
1	3,807,000	3,861,300	122,500	102.15
△ 5	7,605,500	7,649,300	186,500	99.24
3	9,080,000	9,044,500	239,400	100.64
△ 5	38,424,300	37,868,800	608,200	99.55
13	23,038,200	23,140,700	473,600	104.19
△ 1	17,365,200	16,965,500	206,400	98.19
△ 92	409,918,900	407,913,300	9,617,300	99.95
△ 175	616,133,500	613,234,600	15,313,500	99.38
-	-	-	-	-
△ 4	6,428,900	6,390,600	96,700	99.03
-	-	-	-	-
△ 3	934,400	919,000	20,500	93.79
-	-	-	-	-
-	52,500	51,800	-	102.37
△ 11	34,659,600	34,605,200	1,365,300	98.85
-	47,700	47,700	-	100.00
3	255,000	264,300	9,300	111.52
△ 3	4,982,700	5,076,000	218,700	99.51
△ 18	47,360,800	47,354,600	1,710,500	98.91
-	-	-	-	-
2	372,700	382,200	13,300	113.45
2	933,200	926,400	20,200	101.49
-	26,400	26,400	-	100.00
74	77,607,800	78,097,700	3,647,000	101.72
144	168,248,000	168,654,300	5,937,000	101.07
△ 1	92,400	84,700	-	91.67
-	-	-	-	-
-	-	-	-	-
1	100,800	100,800	-	111.88
-	-	-	-	-
-	-	-	-	-
△ 22	21,529,700	21,592,500	676,700	99.03
200	268,911,000	269,865,000	10,294,200	101.11
7	932,405,300	930,454,200	27,318,200	99.85
-	-	-	-	-
-	47,400	47,400	-	100.00
-	47,400	47,400	-	100.00

ア 課税台数、調定額等 (その3)

		番号	賦課期日 現在登録 台数	賦課期日 現在台数	①のうち 非課 税 台	①のうち 課税免除 及び減免 台	差 引 課税台数 ①-(②+③)	
				①	②	③	④	
			台	台	台	台	台	
バ	一般乗合用	30人以下	80	42	42	-	-	42
		30人超 40人以下	81	60	60	-	-	60
		40人" 50人"	82	63	63	-	-	63
		50人" 60人"	83	266	266	-	-	266
		60人" 70人"	84	53	53	-	-	53
		70人" 80人"	85	64	64	-	-	64
		80人"	86	1	1	-	-	1
		小 計	g	87	549	549	-	-
	その他	30人以下	88	121	121	-	-	121
		30人超 40人以下	89	7	7	-	-	7
		40人" 50人"	90	23	23	-	-	23
		50人" 60人"	91	98	98	-	-	98
		60人" 70人"	92	20	20	-	-	20
		70人" 80人"	93	1	-	-	-	-
80人"		94	-	-	-	-	-	
小 計	h	95	270	269	-	-	269	
ス	自家用	30人以下	96	1,069	1,062	265	157	640
		30人超 40人以下	97	59	59	30	22	7
		40人" 50人"	98	119	118	86	3	29
		50人" 60人"	99	35	35	21	-	14
		60人" 70人"	100	6	6	2	-	4
		70人" 80人"	101	4	4	4	-	-
		80人"	102	1	1	-	-	1
		トレーラー	103	-	-	-	-	-
	小 計	i	104	1,293	1,285	408	182	695
	計	g+h+i	D	105	2,112	2,103	408	182
特種用途車	営業用 自家用 計	営業用	106	1,903	1,901	-	39	1,862
		自家用	107	10,151	10,044	1,714	1,933	6,397
		計	E	108	12,054	11,945	1,714	1,972
合計	A+B+C+D+E	109	401,270	393,558	4,647	11,036	377,875	
前年比	(%)	110	99.16	99.17	97.26	97.21	99.25	

左の 対前年 比較増減	賦課期日現在 調定額	年度末現在調定額		左の 前年比
		⑤	証紙徴収分	
台	円	円	円	%
4	504,000	393,000	20,000	86.18
3	870,000	475,800	28,800	87.74
△ 3	1,102,500	832,500	27,500	101.06
4	5,320,000	2,424,200	139,500	99.12
△ 4	1,192,500	678,600	-	85.99
3	1,632,000	724,500	31,800	96.90
-	29,000	-	-	-
7	10,650,000	5,528,600	247,600	95.24
△ 8	3,409,300	3,396,300	137,700	99.34
△ 2	240,000	198,800	-	90.61
-	931,000	937,700	41,600	99.58
△ 7	4,545,200	4,723,600	123,500	98.23
1	1,065,000	1,102,800	37,800	104.04
△ 1	-	-	-	-
-	-	-	-	-
△ 17	10,190,500	10,359,200	340,600	99.15
△ 41	21,829,500	21,182,300	308,500	93.65
-	307,500	242,500	-	78.86
△ 3	1,523,900	1,463,700	16,300	90.04
1	866,400	850,700	-	107.97
△ 1	275,000	275,000	-	82.09
-	-	-	-	-
-	91,300	114,100	22,800	124.97
-	-	-	-	-
△ 44	24,893,600	24,128,300	347,600	93.64
△ 54	45,734,100	40,016,100	935,800	95.23
15	53,951,000	53,518,900	1,242,000	98.94
15	134,095,100	127,643,300	2,928,400	99.06
30	188,046,100	181,162,200	4,170,400	99.03
△ 2,858	13,404,601,300	13,157,347,300	295,250,800	99.76
	99.79	99.76	91.50	-

イ グリーン化に係る台数、調定額（その1）

		軽課に係るもの				重課に係るもの				
		75%軽課のもの		50%軽課のもの		ガソリン又はLPGを燃料とするもの		左以外のもの		
		台数	調定額	台数	調定額	台数	調定額	台数	調定額	
		台	千円	台	千円	台	千円	台	千円	
乗 用 車	営業用	1,000 cc 以下	-	-	-	-	-	-	-	-
		1,000 cc 超 ～ 1,500 cc 以下	1	2	-	-	8	78	-	-
		1,500 cc " ～ 2,000 cc "	3	8	1	5	268	2,921	-	-
		2,000 cc " ～ 2,500 cc "	-	-	1	7	5	79	14	221
		2,500 cc " ～ 3,000 cc "	-	-	-	-	12	216	22	396
		3,000 cc " ～ 3,500 cc "	-	-	-	-	-	-	-	-
		3,500 cc " ～ 4,000 cc "	-	-	-	-	-	-	-	-
		4,000 cc " ～ 4,500 cc "	-	-	-	-	-	-	-	-
		4,500 cc " ～ 6,000 cc "	-	-	-	-	-	-	-	-
		6,000 cc "	-	-	-	-	-	-	-	-
	うち電気自動車	-	-	-	-	-	-	-	-	
	うちプラグインハイブリッド自動車	2	5	-	-	-	-	-	-	
	うちクリーンディーゼル乗用車	-	-	-	-	-	-	-	-	
	小 計 a	4	10	2	12	293	3,294	36	617	
	自家用	1,000 cc 以下	112	728	-	-	1,892	64,139	-	-
		1,000 cc 超 ～ 1,500 cc 以下	8	64	-	-	21,245	841,302	1	40
		1,500 cc " ～ 2,000 cc "	57	513	-	-	18,124	822,829	146	6,628
		2,000 cc " ～ 2,500 cc "	131	1,441	-	-	9,356	483,705	118	6,101
		2,500 cc " ～ 3,000 cc "	3	38	-	-	3,113	182,422	620	36,332
		3,000 cc " ～ 3,500 cc "	-	-	-	-	1,661	110,789	59	3,935
3,500 cc " ～ 4,000 cc "		-	-	-	-	403	30,789	-	-	
4,000 cc " ～ 4,500 cc "		-	-	-	-	412	36,215	5	440	
4,500 cc " ～ 6,000 cc "		-	-	-	-	330	33,396	-	-	
6,000 cc "		-	-	-	-	12	1,531	-	-	
うち電気自動車	112	728	-	-	-	-	-	-		
うちプラグインハイブリッド自動車	199	2,056	-	-	-	-	-	-		
うちクリーンディーゼル乗用車	-	-	-	-	-	-	127	6,010		
小 計 b	311	2,784	-	-	56,548	2,607,117	949	53,476		
計 a+b A	315	2,794	2	12	56,841	2,610,411	985	54,093		
ト ラ ック	営業用	1 t 以下	-	-	-	-	8	57	21	149
		1 t 超 ～ 2 t 以下	-	-	-	-	-	-	238	2,356
		2 t " ～ 3 t "	-	-	-	-	-	-	182	2,402
		3 t " ～ 4 t "	-	-	-	-	-	-	159	2,624
		4 t " ～ 5 t "	-	-	-	-	-	-	11	223
		5 t " ～ 6 t "	-	-	-	-	-	-	7	169
		6 t " ～ 7 t "	-	-	-	-	-	-	21	588
		7 t " ～ 8 t "	-	-	-	-	-	-	29	940
		8 t " ～ 10 t "	-	-	-	-	-	-	230	9,359
		10 t " ～ 12 t "	-	-	-	-	-	-	123	6,204
12 t "	-	-	-	-	-	-	207	13,056		
うち電気自動車	-	-	-	-	-	-	-	-		
小 計 c	-	-	-	-	8	57	1,228	38,070		

イ グリーン化に係る台数、調定額（その2）

			軽課に係るもの				重課に係るもの				
			75%軽課のもの		50%軽課のもの		ガソリン又はLPGを燃料とするもの		左以外のもの		
			台数	調定額	台数	調定額	台数	調定額	台数	調定額	
			台	千円	台	千円	台	千円	台	千円	
ト	自家用	1t 以下	-	-	-	-	546	4,805	751	6,609	
		1t 超 ~ 2t 以下	-	-	-	-	74	932	6,941	87,456	
		2t " ~ 3t "	-	-	-	-	1	18	1,545	27,192	
		3t " ~ 4t "	-	-	-	-	-	-	1,175	26,438	
		4t " ~ 5t "	-	-	-	-	-	-	107	2,996	
		5t " ~ 6t "	-	-	-	-	-	-	59	1,947	
		6t " ~ 7t "	-	-	-	-	-	-	103	3,966	
		7t " ~ 8t "	-	-	-	-	-	-	83	3,694	
		8t " ~ 10t "	-	-	-	-	-	-	306	16,977	
		10t " ~ 12t "	-	-	-	-	-	-	144	9,927	
		12t "	-	-	-	-	-	-	111	9,052	
		うち電気自動車	-	-	-	-	-	-	-	-	-
			小計	d	-	-	-	621	5,755	11,325	196,254
	計	c+d	-	-	-	629	5,812	12,553	234,324		
ラ	けん引車	営業用	小型車	-	-	-	-	-	-	-	
			普通車	-	-	-	-	-	68	1,129	
	自家用	小型車	小型車	-	-	-	-	-	-	-	
			普通車	-	-	-	-	-	14	316	
	被けん引車	営業用	小型車	-	-	-	-	-	-	-	
			普通車 8t 以下	-	-	-	-	-	-	-	
			普通車 8t 超	-	-	-	-	-	-	-	
		自家用	小型車	-	-	-	-	-	-	-	
			普通車 8t 以下	-	-	-	-	-	-	-	
			普通車 8t 超	-	-	-	-	-	-	-	
	小計	e	-	-	-	-	82	1,445			
ク	貨客用車	1t 以下	営業用	1,000 cc 以下	-	-	-	-	-	-	
				1,000 cc 超 ~ 1,500 cc 以下	-	-	-	12	148	1	12
				1,500 cc "	-	-	-	6	84	25	350
		自家用	1,000 cc 以下	-	-	-	-	-	-	-	
			1,000 cc 超 ~ 1,500 cc 以下	-	-	-	530	8,321	33	518	
			1,500 cc "	-	-	-	722	12,707	2,153	37,893	
	1t 超	営業用	1,000 cc 以下	-	-	-	-	-	-	-	
			1,000 cc 超 ~ 1,500 cc 以下	-	-	-	-	-	-	-	
		自家用	1,000 cc 以下	-	-	-	1	17	1	17	
			1,000 cc 超 ~ 1,500 cc 以下	-	-	-	-	-	-	-	
	小計	f	-	-	-	1,279	21,448	2,572	46,533		
	計	c+d+e+f	B	-	-	1,908	27,260	15,207	282,302		
小型三輪車	営業用	自家用	-	-	-	-	-	-	-		
		計	C	-	-	6	41	-	-		
	計	C	-	-	-	6	41	-	-		

イ グリーン化に係る台数、調定額（その3）

			軽課に係るもの				重課に係るもの				
			75%軽課のもの		50%軽課のもの		ガソリン又はLPGを燃料とするもの		左以外のもの		
			台数	調定額	台数	調定額	台数	調定額	台数	調定額	
			台	千円	台	千円	台	千円	台	千円	
バ	一般乗合用	30人以下	-	-	-	-	-	-	-	-	-
		30人超 40人以下	-	-	-	-	-	-	-	-	-
		40人" 50人"	-	-	-	-	-	-	-	-	-
		50人" 60人"	-	-	-	-	-	-	-	-	-
		60人" 70人"	-	-	-	-	-	-	-	-	-
		70人" 80人"	-	-	-	-	-	-	-	-	-
		80人"	-	-	-	-	-	-	-	-	-
		小計 g	-	-	-	-	-	-	-	-	-
	その他	30人以下	-	-	-	-	-	-	78	2,270	
		30人超 40人以下	-	-	-	-	-	-	5	176	
40人" 50人"		-	-	-	-	-	-	15	627		
50人" 60人"		-	-	-	-	-	-	53	2,565		
60人" 70人"		-	-	-	-	-	-	11	611		
70人" 80人"		-	-	-	-	-	-	-	-		
80人"		-	-	-	-	-	-	-	-		
小計 h	-	-	-	-	-	-	162	6,249			
ス	自家用	30人以下	-	-	-	-	9	327	206	7,478	
		30人超 40人以下	-	-	-	-	-	-	5	225	
		40人" 50人"	-	-	-	-	-	-	21	1,132	
		50人" 60人"	-	-	-	-	-	-	12	752	
		60人" 70人"	-	-	-	-	-	-	2	144	
		70人" 80人"	-	-	-	-	-	-	-	-	
		80人"	-	-	-	-	-	-	1	91	
	トレーラー	-	-	-	-	-	-	-	-		
小計 i	-	-	-	-	9	327	247	9,822			
計 g+h+i D	-	-	-	-	9	327	409	16,071			
特種用途車	営業用 自家用 計 E	営業用	-	-	-	-	94	1,622	313	10,329	
		自家用	-	-	-	-	269	10,545	2,168	51,634	
		計	-	-	-	-	363	12,167	2,481	61,963	
合計	A+B+C+D+E	315	2,794	2	12	59,127	2,650,206	19,082	414,429		

16 鉦 区 税

(単位：件、百アール (千メートル))

区 分			総鉦区		非課税鉦区		課税保留鉦区	
			件数	面積・延長	件数	面積・延長	件数	面積・延長
砂鉦を目的とし ない 鉦業権の鉦区	試掘鉦区	石油又は天然ガス鉦区	4	858	-	-	-	-
		その他の鉦区	3	967	-	-	-	-
	採掘鉦区	石油又は天然ガス鉦区	67	15,758	7	552	-	-
		その他の鉦区	50	9,713	-	-	-	-
砂鉦を目的 とする鉦業 権の鉦区	河床鉦区	-	-	-	-	-	-	
	非河床鉦区	-	-	-	-	-	-	
合 計			124	27,296	7	552	-	-

(単位：件、百アール (千メートル) 、円)

区 分			課税鉦区		課税標準	調定件数	調定額	前年比 (%)
			件数	面積・延長				
砂鉦を目的とし ない 鉦業権の鉦区	試掘鉦区	石油又は天然ガス鉦区	9	2,319	2,319	9	308,900	81.63
		その他の鉦区	3	968	968	3	177,300	皆増
	採掘鉦区	石油又は天然ガス鉦区	60	15,232	15,232	60	4,059,700	100.00
		その他の鉦区	54	10,074	10,072	53	4,028,800	100.00
砂鉦を目的 とする鉦業 権の鉦区	河床鉦区	-	-	-	-	-	-	
	非河床鉦区	-	-	-	-	-	-	
合 計			126	28,593	28,591	125	8,574,700	101.27

- 注 1 この調は、当該年度において課税したものについて作成した。
 2 「総鉦区」、「非課税鉦区」及び「課税保留鉦区」欄は、令和5年3月末現在で存在する鉦区に係る数値であり、「課税鉦区」欄は、令和4年度において課税した鉦区に係る数値である。
 3 砂鉦を目的とする鉦業権の鉦区のうち、河床の延長により課税するものの単位はメートルである。

17 狩 猟 税

(単位：円)

区 分	平成30年度		令和元年度		令和2年度		令和3年度		令和4年度		
	登録者数	調定額	登録者数	調定額	登録者数	調定額	登録者数	調定額	登録者数	調定額	
第一種銃猟免許	所得割額の納付を要する者 (16,500円)	75	1,237,500	73	1,204,500	59	973,500	90	1,485,000	83	1,369,500
	許可捕獲者である者 (8,200円)	10	82,000	7	57,400	-	-	1	8,200	-	-
	所得割額の納付を要しない者 (11,000円)	1	11,000	6	66,000	2	22,000	3	33,000	3	33,000
	許可捕獲者である者 (5,500円)	-	-	-	-	-	-	-	-	-	-
	対象鳥獣捕獲員等である者 (課税免除)	1,382	-	1,355	-	1,351	-	1,341	-	1,331	-
網猟免許	所得割額の納付を要する者 (8,200円)	1	8,200	1	8,200	-	-	1	8,200	-	-
	許可捕獲者である者 (4,100円)	-	-	-	-	-	-	-	-	-	-
	所得割額の納付を要しない者 (5,500円)	-	-	-	-	-	-	-	-	-	-
	許可捕獲者である者 (2,700円)	-	-	-	-	-	-	-	-	-	-
	対象鳥獣捕獲員等である者 (課税免除)	21	-	24	-	27	-	27	-	31	-
わな猟免許	所得割額の納付を要する者 (8,200円)	9	73,800	11	90,200	11	90,200	19	155,800	27	221,400
	許可捕獲者である者 (4,100円)	-	-	-	-	-	-	-	-	-	-
	所得割額の納付を要しない者 (5,500円)	-	-	1	5,500	-	-	-	-	-	-
	許可捕獲者である者 (2,700円)	-	-	-	-	-	-	-	-	-	-
	対象鳥獣捕獲員等である者 (課税免除)	187	-	197	-	230	-	256	-	285	-
第二種銃猟免許	所得割額の納付を要する者 (5,500円)	6	33,000	6	33,000	6	33,000	8	44,000	5	27,500
	許可捕獲者である者 (2,700円)	-	-	-	-	-	-	-	-	-	-
	対象鳥獣捕獲員等である者 (課税免除)	7	-	7	-	8	-	4	-	3	-
合 計	1,699	1,445,500	1,688	1,464,800	1,694	1,118,700	1,750	1,734,200	1,768	1,651,400	
前 年 比	100.59	36.71	99.35	101.34	100.40	76.40	103.30	155.02	101.03	95.23	

注 令和5年3月末現在、放鳥獣猟区は県内にはない(放鳥獣猟区のみに係る狩猟者の登録についての税率は4分の1である)。

18 産業廃棄物税 (法定外目的税)

	特別徴収義務者数	申告納入者数	申告納付者数	施設数	重量	調定額
				箇所	トン	円
平成30年度	14	12	9	18	210,338.510	180,662,806
令和元年度	13	12	9	17	338,188.389	233,327,031
令和2年度	13	11	7	16	332,220.407	229,656,037
令和3年度	13	13	7	18	317,768.272	210,789,039
令和4年度	13	12	7	18	358,187.162	230,656,311

注 1 「特別徴収義務者数」及び「施設数」は各年度の2月末日現在のものである。
 2 「申告納入者数」及び「申告納付者数」は各年度において、申告実績があった者の数である。
 3 「申告納付者」とは、特別徴収義務者又は事業者で、自ら管理する最終処分場に搬入した者である。

19 月別調定状況

ア 現年課税分

	番号	令和4年4月		5月		6月		7月	
		調定額	前年比	調定額	前年比	調定額	前年比	調定額	前年比
		円	%	円	%	円	%	円	%
個人県民税	1	3,231,721,251	98.19	40,809,760	120.83	22,233,036,698	100.97	18,902,973	47.78
	2	3,231,721,251	98.19	3,272,531,011	98.42	25,505,567,709	100.64	25,524,470,682	100.55
法人県民税	3	53,273,800	87.72	277,580,200	112.35	751,518,900	93.67	83,680,000	89.30
	4	53,273,800	87.72	330,854,000	107.49	1,082,372,900	97.50	1,166,052,900	96.86
県民税利子割	5	20,508,921	85.37	3,852,465	43.78	3,716,373	44.88	2,639,844	26.63
	6	20,508,921	85.37	24,361,386	74.22	28,077,759	68.31	30,717,603	60.21
県民税配当割	7	7,754,648	111.48	1,608,266	66.22	6,161,390	120.23	74,719,666	124.30
	8	7,754,648	111.48	9,362,914	99.77	15,524,304	106.99	90,243,970	120.94
県民税株式等譲渡所得割	9	934,828	194.74	198,677	23.29	308,613	26.77	1,103,461	122.70
	10	934,828	194.74	1,133,505	85.04	1,442,118	58.02	2,545,579	75.20
個人事業税	11	1,650,500	36.44	6,075,400	457.80	1,193,400	極大	824,630,100	100.62
	12	1,650,500	36.44	7,725,900	131.92	8,919,300	150.17	833,549,400	100.98
法人事業税	13	393,526,400	90.98	2,798,009,400	155.47	6,906,156,300	92.14	616,750,100	93.77
	14	393,526,400	90.98	3,191,535,800	142.97	10,097,692,100	103.80	10,714,442,200	103.17
地方消費税(合計)	15	2,896,230,041	133.72	1,042,966,171	71.63	1,587,901,433	100.78	3,596,313,574	86.38
	16	2,896,230,041	133.72	3,939,196,212	108.76	5,527,097,645	106.34	9,123,411,219	97.46
地方消費税(譲渡割)	17	2,597,839,641	129.96	871,989,171	68.75	1,546,199,033	104.83	3,324,333,074	81.10
	18	2,597,839,641	129.96	3,469,828,812	106.20	5,016,027,845	105.77	8,340,360,919	94.33
地方消費税(貨物割)	19	298,390,400	178.88	170,977,000	91.10	41,702,400	41.42	271,980,500	422.83
	20	298,390,400	178.88	469,367,400	132.41	511,069,800	112.28	783,050,300	150.73
不動産取得税	21	271,916,700	101.33	86,024,800	125.14	159,465,600	98.36	299,115,100	211.11
	22	271,916,700	101.33	357,941,500	106.19	517,407,100	103.64	816,522,200	127.40
県たばこ税	23	97,547,710	106.31	99,478,465	108.45	98,422,370	110.22	101,611,432	107.36
	24	97,547,710	106.31	197,026,175	107.38	295,448,545	108.31	397,059,977	108.06
ゴルフ場利用税	25	1,920,500	33.34	15,797,000	104.32	21,671,850	110.41	18,312,400	93.42
	26	1,920,500	33.34	17,717,500	84.77	39,389,350	97.18	57,701,750	95.96
軽油引取税	27	918,941,810	89.14	818,349,961	107.19	674,463,682	106.77	723,743,596	103.91
	28	918,941,810	89.14	1,737,291,771	96.82	2,411,755,453	99.41	3,135,499,049	100.41
自動車税環境性能割	29	58,291,000	116.98	55,103,600	103.80	67,154,600	116.30	71,353,000	123.97
	30	58,291,000	116.98	113,394,600	110.19	180,549,200	112.38	251,902,200	115.44
自動車税種別割	31	13,399,209,200	99.74	△ 39,474,800	—	△ 57,561,400	—	△ 47,281,500	—
	32	13,399,209,200	99.74	13,359,734,400	99.80	13,302,173,000	99.73	13,254,891,500	99.71
鉾区税	33	8,397,400	97.85	—	—	177,300	皆増	—	—
	34	8,397,400	97.85	8,397,400	97.85	8,574,700	100.27	8,574,700	100.64
狩猟税	35	—	—	—	—	—	—	—	—
	36	—	—	—	—	—	—	—	—
産業廃棄物税	37	18,581,308	106.69	14,751,027	80.51	14,169,501	97.64	17,009,873	105.68
	38	18,581,308	106.69	33,332,335	93.27	47,501,836	94.53	64,511,709	97.24
旧法による軽油引取税	39	—	—	—	—	—	—	—	—
	40	—	—	—	—	—	—	—	—
旧法による自動車取得税	41	—	—	—	—	—	—	—	—
	42	—	—	—	—	—	—	—	—
旧法による自動車税	43	—	—	—	—	—	—	—	皆減
	44	—	—	—	—	—	—	—	皆減
計	45	21,380,406,017	102.33	5,221,130,392	115.68	32,467,956,610	98.89	6,402,603,619	93.80
	46	21,380,406,017	102.33	26,601,536,409	104.70	59,069,493,019	101.43	65,472,096,638	100.62

注 上段…当月 下段…累計

	番号	8月		9月		10月		11月		12月
		調定額	前年比	調定額	前年比	調定額	前年比	調定額	前年比	調定額
		円	%	円	%	円	%	円	%	円
個人県民税	1	27,667,412	51.61	50,222,242	158.95	32,553,964	883.01	38,490,096	96.64	30,242,092
	2	25,552,138,094	100.45	25,602,360,336	100.52	25,634,914,300	100.64	25,673,404,396	100.63	25,703,646,488
法人県民税	3	123,126,000	89.55	75,759,000	105.24	64,973,000	99.40	482,553,800	106.76	184,489,200
	4	1,289,178,900	96.11	1,364,937,900	96.58	1,429,910,900	96.70	1,912,464,700	99.06	2,096,953,900
県民税利子割	5	2,373,471	30.21	3,089,751	40.63	1,889,300	35.85	2,380,249	49.05	1,980,625
	6	33,091,074	56.21	36,180,825	54.43	38,070,125	53.06	40,450,374	52.81	42,430,999
県民税配当割	7	1,886,731	91.88	3,655,853	102.08	6,447,455	94.55	2,137,497	80.53	11,463,886
	8	92,130,701	120.16	95,786,554	119.35	102,234,009	117.41	104,371,506	116.32	115,835,392
県民税株式等譲渡所得割	9	369,734	36.33	1,521,694	101.89	1,132,660	66.83	711,972	81.00	1,349,368
	10	2,915,313	66.22	4,437,007	75.25	5,569,667	73.37	6,281,639	74.16	7,631,007
個人事業税	11	6,730,900	115.71	2,475,100	51.15	4,713,400	112.52	3,261,700	196.30	4,071,500
	12	840,280,300	101.08	842,755,400	100.80	847,468,800	100.85	850,730,500	101.04	854,802,000
法人事業税	13	1,044,314,100	90.11	547,948,200	124.48	580,266,000	108.44	5,409,097,700	111.66	2,153,064,000
	14	11,758,756,300	101.86	12,306,704,500	102.69	12,886,970,500	102.94	18,296,068,200	105.37	20,449,132,200
地方消費税(合計)	15	694,279,625	97.94	879,973,997	84.03	2,915,730,735	100.60	1,371,895,514	104.99	1,278,386,306
	16	9,817,690,844	97.50	10,697,664,841	96.23	13,613,395,576	97.13	14,985,291,090	97.80	16,263,677,396
地方消費税(譲渡割)	17	402,234,425	68.54	709,454,097	74.37	2,599,372,597	93.81	1,179,044,114	99.51	1,176,978,059
	18	8,742,595,344	92.73	9,452,049,441	91.04	12,051,422,038	91.62	13,230,466,152	92.28	14,407,444,211
地方消費税(貨物割)	19	292,045,200	239.42	170,519,900	182.71	316,358,138	248.08	192,851,400	158.29	101,408,247
	20	1,075,095,500	167.60	1,245,615,400	169.52	1,561,973,538	181.13	1,754,824,938	178.31	1,856,233,185
不動産取得税	21	177,470,000	67.56	92,340,400	67.81	81,381,000	94.79	107,962,200	89.26	142,536,500
	22	993,992,200	110.01	1,086,332,600	104.48	1,167,713,600	103.74	1,275,675,800	102.34	1,418,212,300
県たばこ税	23	101,423,155	104.28	106,731,211	113.38	102,368,683	89.67	98,715,768	117.64	97,765,852
	24	498,483,132	107.27	605,214,343	108.30	707,583,026	105.14	806,298,794	106.53	904,064,646
ゴルフ場利用税	25	20,707,800	107.89	15,449,650	89.68	20,437,450	99.74	23,721,850	106.48	16,492,350
	26	78,409,550	98.84	93,859,200	97.21	114,296,650	97.65	138,018,500	99.06	154,510,850
軽油引取税	27	816,406,592	91.33	711,086,163	100.30	776,143,305	103.12	758,644,785	91.38	644,400,271
	28	3,951,905,641	98.39	4,662,991,804	98.68	5,439,135,109	99.29	6,197,779,894	98.25	6,842,180,165
自動車税環境性能割	29	60,519,100	123.64	84,420,900	163.57	66,314,000	155.39	66,159,000	158.35	68,751,800
	30	312,421,300	116.94	396,842,200	124.49	463,156,200	128.14	529,315,200	131.27	598,067,000
自動車税種別割	31	△ 17,345,200	-	△ 11,504,600	-	△ 15,335,100	-	△ 16,646,600	-	△ 18,011,800
	32	13,237,546,300	99.69	13,226,041,700	99.78	13,210,706,600	99.82	13,194,060,000	99.79	13,176,048,200
鉾区税	33	-	-	-	-	-	-	-	-	-
	34	8,574,700	100.64	8,574,700	100.64	8,574,700	101.27	8,574,700	101.27	8,574,700
狩猟税	35	-	-	-	-	1,294,300	106.30	167,600	39.34	82,500
	36	-	-	-	-	1,294,300	106.30	1,461,900	88.94	1,544,400
産業廃棄物税	37	20,536,193	162.57	24,061,080	139.67	19,150,163	118.45	17,801,137	85.30	21,468,195
	38	85,047,902	107.69	109,108,982	113.42	128,259,145	114.14	146,060,282	109.62	167,528,477
旧法による軽油引取税	39	-	-	-	-	-	-	-	-	-
	40	-	-	-	-	-	-	-	-	-
旧法による自動車取得税	41	-	-	-	-	-	-	-	-	-
	42	-	-	-	-	-	-	-	-	-
旧法による自動車税	43	-	-	-	-	-	-	-	-	-
	44	-	皆減	-	皆減	-	皆減	-	皆減	-
計	45	3,080,465,613	90.73	2,587,230,641	99.11	4,659,460,315	102.79	8,367,054,268	107.82	4,638,532,645
	46	68,552,562,251	100.13	71,139,792,892	100.10	75,799,253,207	100.26	84,166,307,475	100.96	88,804,840,120

注 上段…当月 下段…累計

前年比	5年1月		2月			3月		4月		5月		番号
	調定額	前年比	調定額	前年比	調定額	前年比	調定額	前年比	調定額	前年比		
%	円	%	円	%	円	%	円	%	円	%		
140.66	37,887,049	70.68	34,032,559	91.42	34,320,524	127.94	40,384,407	52.56	-	-	1	
100.67	25,741,533,537	100.60	25,775,566,096	100.59	25,809,886,620	100.62	25,850,271,027	100.47	25,850,271,027	100.47	2	
119.94	53,596,300	117.32	103,438,500	90.21	108,786,700	94.13	-	-	-	-	3	
100.60	2,150,550,200	100.96	2,253,988,700	100.41	2,362,775,400	100.10	2,362,775,400	100.10	2,362,775,400	100.10	4	
38.63	3,027,040	34.28	2,423,632	39.75	2,229,944	38.53	-	-	-	-	5	
51.92	45,458,039	50.20	47,881,671	49.54	50,111,615	48.92	50,111,615	48.92	50,111,615	48.92	6	
73.74	311,325,100	76.20	1,459,404	84.83	1,138,792	78.42	-	-	-	-	7	
110.03	427,160,492	83.13	428,619,896	83.14	429,758,688	83.12	429,758,688	83.12	429,758,688	83.12	8	
68.09	352,071,272	50.10	93,576	36.49	405,975	78.44	-	-	-	-	9	
73.01	359,702,279	50.43	359,795,855	50.43	360,201,830	50.45	360,201,830	50.45	360,201,830	50.45	10	
211.48	5,590,200	69.79	2,222,900	30.23	-	-	-	-	-	-	11	
101.29	860,392,200	101.00	862,615,100	100.39	862,615,100	100.39	862,615,100	100.39	862,615,100	100.39	12	
126.13	592,491,200	141.84	603,015,400	76.54	824,258,000	100.58	-	-	-	-	13	
107.23	21,041,623,400	107.97	21,644,638,800	106.75	22,468,896,800	106.51	22,468,896,800	106.51	22,468,896,800	106.51	14	
123.05	2,659,920,055	88.15	923,466,526	89.26	1,443,051,980	100.60	-	-	-	-	15	
99.41	18,923,597,451	97.65	19,847,063,977	97.23	21,290,115,957	97.45	21,290,115,957	97.45	21,290,115,957	97.45	16	
132.77	2,565,150,518	89.20	733,904,388	107.13	1,293,168,128	97.15	-	-	-	-	17	
94.63	16,972,594,729	93.77	17,706,499,117	94.26	18,999,667,245	94.45	18,999,667,245	94.45	18,999,667,245	94.45	18	
66.50	94,769,537	66.87	189,562,138	54.24	149,883,852	145.08	-	-	-	-	19	
163.31	1,951,002,722	152.61	2,140,564,860	131.50	2,290,448,712	132.31	2,290,448,712	132.31	2,290,448,712	132.31	20	
116.81	128,114,900	101.09	23,348,500	24.13	△ 8,256,500	-	△ 3,378,000	44.18	△ 106,700	-	21	
103.63	1,546,327,200	103.41	1,569,675,700	98.59	1,561,419,200	98.47	1,558,041,200	98.74	1,557,934,500	98.73	22	
104.61	104,955,444	100.77	88,607,899	99.95	86,947,331	101.97	-	-	-	-	23	
106.32	1,009,020,090	105.71	1,097,627,989	105.22	1,184,575,320	104.98	1,184,575,320	104.98	1,184,575,320	104.98	24	
111.23	708,650	28.56	23,600	皆増	-	-	-	-	-	-	25	
100.23	155,219,500	99.10	155,243,100	99.11	155,243,100	99.11	155,243,100	99.11	155,243,100	99.11	26	
106.48	1,037,863,695	100.89	694,894,156	81.23	774,214,491	142.06	-	-	-	-	27	
98.97	7,880,043,860	99.22	8,574,938,016	97.47	9,349,152,507	100.07	9,349,152,507	100.07	9,349,152,507	100.07	28	
157.88	61,790,000	131.42	65,754,400	118.51	125,063,900	103.92	-	-	-	-	29	
133.86	659,857,000	133.63	725,611,400	132.10	850,675,300	127.04	850,675,300	127.04	850,675,300	127.04	30	
-	△ 7,071,600	-	△ 6,460,300	-	△ 4,270,200	-	△ 364,200	252.39	△ 534,600	-	31	
99.75	13,168,976,600	99.77	13,162,516,300	99.77	13,158,246,100	99.76	13,157,881,900	99.76	13,157,347,300	99.76	32	
-	-	-	-	-	-	-	-	-	-	-	33	
101.27	8,574,700	101.27	8,574,700	101.27	8,574,700	101.27	8,574,700	101.27	8,574,700	101.27	34	
100.12	107,000	極大	-	-	-	-	-	-	-	-	35	
89.48	1,651,400	95.23	1,651,400	95.23	1,651,400	95.23	1,651,400	95.23	1,651,400	95.23	36	
89.74	21,716,790	118.82	23,654,432	153.15	17,756,612	89.21	-	-	-	-	37	
106.60	189,245,267	107.87	212,899,699	111.53	230,656,311	109.43	230,656,311	109.43	230,656,311	109.43	38	
-	-	-	-	-	-	-	-	-	-	-	39	
-	-	-	-	-	-	-	-	-	-	-	40	
-	6,117,300	皆増	-	-	-	-	-	-	-	-	41	
-	6,117,300	皆増	6,117,300	皆増	6,117,300	皆増	6,117,300	皆増	6,117,300	皆増	42	
-	-	-	-	-	-	-	-	-	-	-	43	
皆減	-	皆減	-	皆減	-	皆減	-	皆減	-	皆減	44	
120.93	5,370,210,395	89.79	2,559,975,184	82.71	3,405,647,549	107.63	36,642,207	53.07	△ 641,300	-	45	
101.84	94,175,050,515	101.07	96,735,025,699	100.48	100,140,673,248	100.70	100,177,315,455	100.67	100,176,674,155	100.67	46	

イ 滞納繰越分

	番号	令和4年4月	5月	6月	7月	8月	9月
		調定額	調定額	調定額	調定額	調定額	調定額
		円	円	円	円	円	円
個人県民税	1	489,706,810	-	224,866,879	-	-	-
	2	489,706,810	489,706,810	714,573,689	714,573,689	714,573,689	714,573,689
法人県民税	3	3,576,242	△ 3,300	3,966,600	-	-	-
	4	3,576,242	3,572,942	7,539,542	7,539,542	7,539,542	7,539,542
県民税利子割	5	-	-	-	-	-	-
	6	-	-	-	-	-	-
県民税配当割	7	-	-	-	-	-	-
	8	-	-	-	-	-	-
県民税株式等譲渡所得割	9	-	-	-	-	-	-
	10	-	-	-	-	-	-
個人事業税	11	6,466,830	-	4,743,200	-	-	△ 231,500
	12	6,466,830	6,466,830	11,210,030	11,210,030	11,210,030	10,978,530
法人事業税	13	5,169,936	△ 78,956	14,713,096	-	-	-
	14	5,169,936	5,090,980	19,804,076	19,804,076	19,804,076	19,804,076
地方消費税(合計)	15	-	-	-	-	-	-
	16	-	-	-	-	-	-
地方消費税(譲渡割)	17	-	-	-	-	-	-
	18	-	-	-	-	-	-
地方消費税(貨物割)	19	-	-	-	-	-	-
	20	-	-	-	-	-	-
不動産取得税	21	76,030,922	-	10,232,502	-	△ 389,500	△ 155,200
	22	76,030,922	76,030,922	86,263,424	86,263,424	85,873,924	85,718,724
県たばこ税	23	-	-	-	-	-	-
	24	-	-	-	-	-	-
ゴルフ場利用税	25	-	-	-	-	-	-
	26	-	-	-	-	-	-
軽油引取税	27	314,072	-	-	-	-	-
	28	314,072	314,072	314,072	314,072	314,072	314,072
自動車税環境性能割	29	-	-	-	-	-	-
	30	-	-	-	-	-	-
自動車税種別割	31	1,639,913	-	3,852,085	△ 5,700	-	-
	32	1,639,913	1,639,913	5,491,998	5,486,298	5,486,298	5,486,298
鉱区税	33	260,100	-	-	-	-	-
	34	260,100	260,100	260,100	260,100	260,100	260,100
狩猟税	35	-	-	-	-	-	-
	36	-	-	-	-	-	-
産業廃棄物税	37	-	-	-	-	-	-
	38	-	-	-	-	-	-
旧法による軽油引取税	39	738,325	-	-	-	-	-
	40	738,325	738,325	738,325	738,325	738,325	738,325
旧法による自動車取得税	41	-	-	-	-	-	-
	42	-	-	-	-	-	-
旧法による自動車税	43	7,440,884	-	-	-	-	-
	44	7,440,884	7,440,884	7,440,884	7,440,884	7,440,884	7,440,884
県税計	45	591,344,034	△ 82,256	262,374,362	△ 5,700	△ 389,500	△ 386,700
	46	591,344,034	591,261,778	853,636,140	853,630,440	853,240,940	852,854,240

注 上段…当月 下段…累計

10月	11月	12月	5年1月	2月	3月	4月	5月	番号
調定額	調定額	調定額	調定額	調定額	調定額	調定額	調定額	
円	円	円	円	円	円	円	円	
-	-	△ 28,953,804	-	-	1	2,034,409	-	1
714,573,689	714,573,689	685,619,885	685,619,885	685,619,885	685,619,886	687,654,295	687,654,295	2
-	-	-	-	-	-	-	-	3
7,539,542	7,539,542	7,539,542	7,539,542	7,539,542	7,539,542	7,539,542	7,539,542	4
-	-	-	-	-	-	-	-	5
-	-	-	-	-	-	-	-	6
-	-	-	-	-	-	-	-	7
-	-	-	-	-	-	-	-	8
-	-	-	-	-	-	-	-	9
-	-	-	-	-	-	-	-	10
-	-	-	-	-	-	-	-	11
10,978,530	10,978,530	10,978,530	10,978,530	10,978,530	10,978,530	10,978,530	10,978,530	12
-	-	-	-	-	-	-	-	13
19,804,076	19,804,076	19,804,076	19,804,076	19,804,076	19,804,076	19,804,076	19,804,076	14
-	-	-	-	-	-	-	-	15
-	-	-	-	-	-	-	-	16
-	-	-	-	-	-	-	-	17
-	-	-	-	-	-	-	-	18
-	-	-	-	-	-	-	-	19
-	-	-	-	-	-	-	-	20
△ 89,300	-	△ 2,351,700	△ 117,200	△ 459,900	△ 199,100	-	-	21
85,629,424	85,629,424	83,277,724	83,160,524	82,700,624	82,501,524	82,501,524	82,501,524	22
-	-	-	-	-	-	-	-	23
-	-	-	-	-	-	-	-	24
-	-	-	-	-	-	-	-	25
-	-	-	-	-	-	-	-	26
-	-	-	-	-	-	-	-	27
314,072	314,072	314,072	314,072	314,072	314,072	314,072	314,072	28
-	-	-	-	-	-	-	-	29
-	-	-	-	-	-	-	-	30
-	-	-	-	-	-	-	-	31
5,486,298	5,486,298	5,486,298	5,486,298	5,486,298	5,486,298	5,486,298	5,486,298	32
-	-	-	-	-	-	-	-	33
260,100	260,100	260,100	260,100	260,100	260,100	260,100	260,100	34
-	-	-	-	-	-	-	-	35
-	-	-	-	-	-	-	-	36
-	-	-	-	-	-	-	-	37
-	-	-	-	-	-	-	-	38
-	-	-	-	-	-	-	-	39
738,325	738,325	738,325	738,325	738,325	738,325	738,325	738,325	40
-	-	-	-	-	-	-	-	41
-	-	-	-	-	-	-	-	42
-	-	-	-	-	-	-	-	43
7,440,884	7,440,884	7,440,884	7,440,884	7,440,884	7,440,884	7,440,884	7,440,884	44
△ 89,300	-	△ 31,305,504	△ 117,200	△ 459,900	△ 199,099	2,034,409	-	45
852,764,940	852,764,940	821,459,436	821,342,236	820,882,336	820,683,237	822,717,646	822,717,646	46

20 減免の状況

(単位：円、件)

税目	区 分	減 免 の 理 由	減 免	
			税 額	件 数
法 人 県 民 税	条 4 7 ① I 該 当	一般社団法人又は一般財団法人	723,600	36
	条 4 7 ① II 該 当	公益社団法人又は公益財団法人	1,339,200	62
	条 4 7 ① III 該 当	地方自治法第二百六十条の二第七項に規定する認可地縁団体	20,757,600	968
	計		22,820,400	1,066
個 人 事 業 税	条 62 ① I 該 当	生活保護法の規定により生活扶助を受けている者	—	—
	条 62 ① II 該 当	災害により自己所有に係る資産につき、損害の金額が資産の価格の総額の10分の3以上であり、所得金額が千万円以下である者	—	—
	条 62 ① III 該 当	災害により自己又は控除対象配偶者若しくは扶養親族の所有に係る住宅又は家財について、損害の金額が資産の価格の総額の10分の3以上であり、所得金額が千万円以下である者	—	—
	計		—	—
不 動 産 取 得 税	条 79 ① I 該 当	天災その他の災害により滅失し、又は損壊した不動産に代わるものの取得	63,427	4
	条 79 ① II 該 当	取得した不動産がその取得の日から一年以内に天災その他の災害により滅失し、又は損壊した場合における不動産の取得	—	—
	条 79 ① III 該 当	(以下の規則で定めるもの)		
	規 27 ① I	幼稚園を設置する者の直接保育又は教育の用に供するための不動産の取得	—	—
	規 27 ① II	農業近代化資金、株式会社日本政策金融公庫資金又は農業改良資金の貸付けを受けた者の共同利用に係る保管、生産又は加工の用に供する家屋の取得	322,620	1
	規 27 ① II の II	地方公共団体の補助金又は交付金の交付を受けた者が農林漁業経営の近代化又は合理化のため、共同利用に係る保管、生産又は加工の用に供する家屋の取得	—	—
	規 27 ① III	一般社団法人若しくは一般財団法人又は公益社団法人若しくは公益財団法人が国又は地方公共団体から補助金の交付を受けて行った不動産の取得	52,920	1
	規 27 ① IV	一般財団法人国民休暇村協会が直接本来の事業の用に供するための不動産の取得	—	—
	規 27 ① V	公益財団法人日本体育協会が設置する青少年スポーツセンターに係る不動産の取得	—	—
	規 27 ① VI	信用保証協会が保証の債務を履行した場合における求償権の行使に伴う不動産の取得	—	—
	規 27 ① VII	知事が入浴料金を定める公衆浴場の事業の用に供する家屋の取得	—	—
	規 27 ① VIII	集団移転促進事業又は災害危険住宅移転事業により、住宅を移転した者が移転前に自己の居住の用に供していた住宅及び当該住宅に係る宅地に代わる不動産の取得	—	—
	規 27 ① IX	医療保健業を行う法人がその事業の用に供する不動産の取得	—	—
規 27 ① X	土地区画整理事業の施行による家屋の移転又は除却に伴う損失補償金を受けた者の従前の家屋に代わる家屋の取得	140,450	3	

(単位：円、件)

税目	区 分	減 免 の 理 由	減 免	
			税 額	件 数
不 動 産 取 得 税	規 27 ① XII	都市再開発法による市街地再開発事業の施行に伴い宅地、借地権又は建築物に対応して与えられる不動産の取得	—	—
	規 27 ① XIII	国又は地方公共団体に無償で譲渡され、又は帰属されることが確実で、国又は地方公共団体が公用又は公共の用に供する不動産の取得	2,649,120	14
	規 27 ① XIV	地方自治法第 260条の 2第 7項に規定する認可地縁団体が集会所その他専ら地域的な共同活動の用に供する不動産の取得 (H20. 11. 30以前は同条の 2第 1項に規定する地縁による団体が集会所その他専ら地域的な共同活動の用に供する不動産の取得)	1,649,430	24
	計		4,877,967	47
自 動 車 税 環 境 性 能 割	条 124の13 ① I 該 当	日本赤十字社の巡回診療の用に供する自動車又は血液事業の用に供する自動車	410,100	1
	条 124の13 ① II 該 当	秋田県厚生農業協同組合連合会の救急自動車又は巡回診療の用に供する自動車	—	—
	条 124の13 ① III 該 当	身体障害者が自ら運転する自家用自動車又は身体障害者等のために生計を一にする者が運転する自家用自動車に係る自動車	11,567,600	178
	条 124の13 ① IV 該 当	身体障害者等のみで構成される世帯に属する身体障害者等を常時介護する者が運転する自家用自動車	346,100	2
	条 124の13 ① V 該 当	取得の日から一月以内に災害により滅失又は損壊した自動車	—	—
	条 124の13 ① VI 該 当	災害により滅失又は損壊した自動車に代わるものと認められる自動車を当該滅失又は損壊の日から三月以内に取得した場合の自動車	—	—
	条 124の13 ① VII 該 当	構造上身体障害者等の利用に専ら供するためと認められた自動車	3,782,300	37
	条 124の13 ① VIII 該 当	構造上身体障害者等の利用に供するためと認められた自動車又は専ら身体障害者等が運転するために構造の変更がなされた営業用自動車	8,800	1
計		16,114,900	219	
自 動 車 税 種 別 割	条 134 ①, ② 該 当	身体障害者等が自ら運転する自家用自動車	224,416,800	6,082
		身体障害者等のために身体障害者等と生計を一にする者が運転する自家用自動車（常時介護する者が運転するものを含む。）	121,415,900	3,248
		精神障害者が所有する自家用自動車又は当該世帯に属するものが所有する自家用自動車	48,286,700	1,279
	条 135 該 当	天災その他の災害により損害を受けた場合で、修繕に要した費用の額が自動車税種別割の年税額に相当する金額を超える自動車	—	—
	条 136 該 当	生活路線を運行する一般乗合用バスと指定された自動車	4,480,400	227
	条 136 の 2 該 当	代替路線を運行する一般乗合用バス又は一般貸切用バスと指定された自動車	443,200	29
条 136 の 3 該 当	構造上身体障害者等の利用に専ら供するための自動車	74,074,600	1,649	
計		473,117,600	12,514	

21 個別条例に基づく課税免除又は不均一課税の状況

ア 法人事業税

年度	条例に対応する 根拠法律		地域経済牽引事業の促進による地域の成長発展の基盤強化に関する法律		過疎地域自立促進特別措置法		半島振興法		地域再生法		合計
	件数	税額(千円)	件数	税額(千円)	件数	税額(千円)	件数	税額(千円)	件数	税額(千円)	
平成30年度	対象外		16	17,352	-	-	-	-	16	17,352	
令和元年度			17	29,231	-	-	-	-	17	29,231	
令和2年度			37	12,243	-	-	-	-	37	12,243	
令和3年度			22	25,051	-	-	-	-	22	25,051	
令和4年度			16	10,979	-	-	-	-	16	10,979	
合計			108	94,856	-	-	-	-	108	94,856	

イ 不動産取得税

年度	条例に対応する 根拠法律		地域経済牽引事業の促進による地域の成長発展の基盤強化に関する法律		過疎地域自立促進特別措置法※		半島振興法		地域再生法		合計
	件数	税額(千円)	件数	税額(千円)	件数	税額(千円)	件数	税額(千円)	件数	税額(千円)	
平成30年度	5	34,896	20	68,304	-	-	-	-	25	103,200	
令和元年度	1	34,307	20	102,768	-	-	1	2,305	22	139,380	
令和2年度	1	2,024	14	26,095	-	-	2	656	17	28,775	
令和3年度	2	37,097	13	64,214	-	-	1	19,407	16	120,718	
令和4年度	-	-	9	27,939	1	8,256	-	-	10	36,195	
合計	9	108,324	76	289,320	1	8,256	4	22,368	90	428,268	

※ 令和3年3月31日失効。令和3年4月1日より「過疎地域の持続的発展の支援に関する特別措置法」施行。

ウ 法人県民税均等割

年度	条例に対応する 根拠法律	
	件数	税額(千円)
平成30年度	240	4,981
令和元年度	239	4,955
令和2年度	246	5,173
令和3年度	245	5,188
令和4年度	249	5,186
合計	1,219	25,483

注 この調は、決定日が4月1日から3月31日である課税免除又は不均一課税（以降、「課税免除等とする。」）のものについて作成した。
 件数は、課税免除等を決定した件数であり、事業税、不動産取得税それぞれにおいて計上した（同一法人に2税目の適用があった場合は2法人として計上）。
 なお、個人事業税については平成28年度以降、課税免除等の実績はない。

上表に記載した法律に対応する条例は、次のとおりである。

- ・地域経済牽引事業の促進に関する基本的な計画の対象となる区域における県税の課税免除に関する条例
- ・過疎地域における県税の課税免除に関する条例
- ・半島振興対策実施地域における県税の不均一課税に関する条例
- ・地方活力向上地域における県税の課税免除及び不均一課税に関する条例
- ・特定非営利活動法人に対する県税の課税免除に関する条例

第4 徴収に関する調

1 徴収状況

区分 税目	調定 ①		納期内収入 ②		滞納 (① - ②)		納期後収				
	件数	税額	件数	税額	件数	税額	任意収入 ③		差押後の 任意納税額④		
							件数	税額	件数	税額	
法人県民税	現	26,233	2,362,775,400	23,699	2,305,083,500	2,534	57,691,900	2,445	54,034,546	-	7,600
	繰	201	7,539,542	-	-	201	7,539,542	57	2,407,637	1	54,000
	計	26,434	2,370,314,942	23,699	2,305,083,500	2,735	65,231,442	2,502	56,442,183	1	61,600
県民税利子割	現	2,744	50,111,615	2,739	50,111,567	5	48	5	48	-	-
	繰	-	-	-	-	-	-	-	-	-	-
	計	2,744	50,111,615	2,739	50,111,567	5	48	5	48	-	-
県民税配当割	現	6,053	429,758,688	5,934	429,655,866	119	102,822	119	102,822	-	-
	繰	-	-	-	-	-	-	-	-	-	-
	計	6,053	429,758,688	5,934	429,655,866	119	102,822	119	102,822	-	-
県民税株式等譲渡所得割	現	246	360,201,830	242	360,198,999	4	2,831	4	2,831	-	-
	繰	-	-	-	-	-	-	-	-	-	-
	計	246	360,201,830	242	360,198,999	4	2,831	4	2,831	-	-
個人事業税	現	10,628	862,615,100	9,360	773,608,300	1,268	89,006,800	1,219	82,870,200	2	213,000
	繰	71	10,978,530	-	-	71	10,978,530	33	4,509,900	-	23,000
	計	10,699	873,593,630	9,360	773,608,300	1,339	99,985,330	1,252	87,380,100	2	236,000
法人事業税	現	13,965	22,468,896,800	12,608	22,223,117,200	1,357	245,779,600	1,338	218,863,083	-	-
	繰	62	19,804,076	-	-	62	19,804,076	13	4,722,612	-	38,972
	計	14,027	22,488,700,876	12,608	22,223,117,200	1,419	265,583,676	1,351	223,585,695	-	38,972
不動産取得税	現	-	-	-	-	1	131,700	-	-	-	-
	繰	12,570	1,557,934,500	11,123	1,450,815,300	1,447	107,119,200	1,349	98,847,100	-	-
	計	12,570	1,557,934,500	11,123	1,450,815,300	1,448	107,250,900	1,349	98,847,100	-	-
県たばこ税	現	102	1,184,575,320	101	1,184,574,839	1	481	1	481	-	-
	繰	-	-	-	-	-	-	-	-	-	-
	計	102	1,184,575,320	101	1,184,574,839	1	481	1	481	-	-
ゴルフ場利用税	現	151	155,243,100	143	149,529,000	8	5,714,100	8	5,714,100	-	-
	繰	-	-	-	-	-	-	-	-	-	-
	計	151	155,243,100	143	149,529,000	8	5,714,100	8	5,714,100	-	-
軽油引取税	現	-	-	-	-	215	3,415,149,357	205	3,182,976,398	-	-
	繰	1,685	9,349,152,507	1,460	5,819,208,946	225	3,529,943,561	213	3,294,694,110	-	-
	計	1,685	9,349,152,507	1,460	5,819,208,946	440	6,945,092,918	418	6,477,670,508	-	-
自動車税環境性能割	現	12,282	850,675,300	12,278	850,455,100	4	220,200	4	220,200	-	-
	繰	-	-	-	-	-	-	-	-	-	-
	計	12,282	850,675,300	12,278	850,455,100	4	220,200	4	220,200	-	-
自動車税種別割	現	398,772	13,157,347,300	362,504	11,833,754,943	36,268	1,323,592,357	35,898	1,310,612,316	61	2,498,500
	繰	162	5,486,298	-	-	162	5,486,298	62	2,119,410	7	258,700
	計	398,934	13,162,833,598	362,504	11,833,754,943	36,430	1,329,078,655	35,960	1,312,731,726	68	2,757,200
鉱区税	現	125	8,574,700	123	8,393,100	2	181,600	2	181,600	-	-
	繰	4	260,100	-	-	4	260,100	4	260,100	-	-
	計	129	8,834,800	123	8,393,100	6	441,700	6	441,700	-	-
狩猟税	現	118	1,651,400	118	1,651,400	-	-	-	-	-	-
	繰	-	-	-	-	-	-	-	-	-	-
	計	118	1,651,400	118	1,651,400	-	-	-	-	-	-
産業廃棄物税	現	183	230,656,311	183	230,656,311	-	-	-	-	-	-
	繰	-	-	-	-	-	-	-	-	-	-
	計	183	230,656,311	183	230,656,311	-	-	-	-	-	-
旧法による軽油引取税	繰	9	738,325	-	-	9	738,325	-	-	-	-
旧法による自動車取得税	現	2	6,117,300	2	6,117,300	-	-	-	-	-	-
旧法による自動車税	現	-	-	-	-	-	-	-	-	-	-
	繰	210	7,440,884	-	-	210	7,440,884	13	354,300	2	44,600
	計	210	7,440,884	-	-	210	7,440,884	13	354,300	2	44,600
小計	現	-	-	-	-	216	3,415,281,057	205	3,182,976,398	-	-
	繰	485,859	53,036,287,171	442,617	47,676,931,671	43,242	5,359,355,500	42,605	5,066,143,437	63	2,719,100
	計	1,008	53,522,143,248	442,617	47,676,931,671	43,458	8,774,636,557	42,810	8,249,119,835	63	2,719,100
個人県民税	現	3,509,915	25,850,271,027	-	-	-	-	-	-	-	-
	繰	61,724	687,654,295	-	-	-	-	-	-	-	-
	計	3,571,639	26,537,925,322	-	-	-	-	-	-	-	-
地方消費税	現	24	21,290,115,957	-	-	-	-	-	-	-	-
合計	現	3,995,798	100,176,674,155	442,617	47,676,931,671	43,242	5,359,355,500	42,605	5,066,143,437	63	2,719,100
	繰	62,732	822,717,646	-	-	1,008	135,063,351	211	22,955,559	10	419,272
	計	4,058,530	100,999,391,801	442,617	47,676,931,671	44,250	5,494,418,851	42,816	5,089,098,996	73	3,138,372

【作成上の注意】

注 1 次の規定により納期限内に納付又は納入にならなかった税額は、「滞納」の項目の上段に計上(内数)した。

(1) 地方税法第73条の25等の規定による徴収猶予(不動産取得税)

(2) 地方税法第144条の29の規定による徴収猶予(軽油引取税)

2 完納となっていない場合は、収入額の件数に含めていない。

令和4年度 秋田県税務統計書

(単位：件、円)

入		収入計		過誤納還付未済		不納欠損		未納繰越		収入率(%)			
処分徴収額 ⑤		⑥ (②+③+④+⑤)		⑦		⑧		①-⑥+⑦-⑧		⑥/①		②/①	
件数	税額	件数	税額	件数	税額	件数	税額	件数	税額	本年	前年	本年	前年
28	515,854	26,172	2,359,641,500	-	-	3	35,000	58	3,098,900	99.87	99.83	97.56	97.53
11	425,085	69	2,886,722	-	-	28	1,252,381	104	3,400,439	38.29	81.46	-	-
39	940,939	26,241	2,362,528,222	-	-	31	1,287,381	162	6,499,339	99.67	99.62	-	-
-	-	2,744	50,111,615	-	-	-	-	-	-	100.00	100.00	99.99	99.99
-	-	-	-	-	-	-	-	-	-	-	-	-	-
-	-	2,744	50,111,615	-	-	-	-	-	-	100.00	100.00	-	-
-	-	6,053	429,758,688	-	-	-	-	-	-	100.00	100.00	99.98	99.99
-	-	-	-	-	-	-	-	-	-	-	-	-	-
-	-	6,053	429,758,688	-	-	-	-	-	-	100.00	100.00	-	-
-	-	246	360,201,830	-	-	-	-	-	-	100.00	100.00	99.99	99.99
-	-	-	-	-	-	-	-	-	-	-	-	-	-
-	-	246	360,201,830	-	-	-	-	-	-	100.00	100.00	-	-
8	818,956	10,589	857,510,456	-	-	-	-	39	5,104,644	99.41	99.45	89.68	89.74
2	1,005,173	35	5,538,073	-	-	3	151,900	33	5,288,557	50.44	40.57	-	-
10	1,824,129	10,624	863,048,529	-	-	3	151,900	72	10,393,201	98.79	98.70	-	-
3	163,846	13,949	22,442,144,129	-	-	1	13,654	15	26,739,017	99.88	99.93	98.91	99.08
4	542,301	17	5,303,885	-	-	12	3,630,977	33	10,869,214	26.78	96.77	-	-
7	706,147	13,966	22,447,448,014	-	-	13	3,644,631	48	37,608,231	99.82	99.90	-	-
-	-	-	-	-	-	-	-	-	-	-	-	-	-
17	663,390	12,489	1,550,325,790	-	-	-	-	81	7,608,710	99.51	99.34	93.12	91.65
-	-	-	-	-	-	-	-	-	-	-	-	-	-
17	2,398,320	46	10,979,920	-	-	11	5,627,666	229	65,893,938	13.31	10.98	-	-
-	-	-	-	-	-	-	-	-	-	-	-	-	-
34	3,061,710	12,535	1,561,305,710	-	-	11	5,627,666	310	73,502,648	95.18	93.36	-	-
-	-	102	1,184,575,320	-	-	-	-	-	-	100.00	100.00	99.99	99.99
-	-	-	-	-	-	-	-	-	-	-	-	-	-
-	-	102	1,184,575,320	-	-	-	-	-	-	100.00	100.00	-	-
-	-	151	155,243,100	-	-	-	-	-	-	100.00	100.00	96.32	97.71
-	-	-	-	-	-	-	-	-	-	-	-	-	-
-	-	151	155,243,100	-	-	-	-	-	-	100.00	100.00	-	-
-	-	205	3,182,976,398	-	-	-	-	-	-	-	-	-	-
-	-	1,673	9,113,903,056	-	-	-	-	12	235,249,451	97.48	100.00	62.24	64.33
-	-	-	-	-	-	-	-	-	-	-	-	-	-
-	-	-	-	-	-	-	-	3	314,072	-	-	-	-
-	-	205	3,182,976,398	-	-	-	-	-	-	-	-	-	-
-	-	1,673	9,113,903,056	-	-	-	-	15	235,563,523	97.48	99.99	-	-
-	-	12,282	850,675,300	-	-	-	-	-	-	100.00	100.00	99.97	100.00
-	-	-	-	-	-	-	-	-	-	-	-	-	-
-	-	12,282	850,675,300	-	-	-	-	-	-	100.00	100.00	-	-
233	8,108,007	398,696	13,154,973,766	-	-	4	93,100	72	2,280,434	99.98	99.97	89.94	89.48
14	476,088	83	2,854,198	-	-	1	51,700	78	2,580,400	52.02	67.16	-	-
247	8,584,095	398,779	13,157,827,964	-	-	5	144,800	150	4,860,834	99.96	99.96	-	-
-	-	125	8,574,700	-	-	-	-	-	-	100.00	100.00	97.88	97.86
-	-	4	260,100	-	-	-	-	-	-	100.00	44.75	-	-
-	-	129	8,834,800	-	-	-	-	-	-	100.00	97.09	-	-
-	-	118	1,651,400	-	-	-	-	-	-	100.00	100.00	100.00	100.00
-	-	-	-	-	-	-	-	-	-	-	-	-	-
-	-	118	1,651,400	-	-	-	-	-	-	100.00	100.00	-	-
-	-	183	230,656,311	-	-	-	-	-	-	100.00	100.00	100.00	99.96
-	-	-	-	-	-	-	-	-	-	-	-	-	-
-	-	183	230,656,311	-	-	-	-	-	-	100.00	100.00	-	-
-	-	-	-	-	-	-	-	9	738,325	-	29.11	-	-
-	-	2	6,117,300	-	-	-	-	-	-	100.00	-	100.00	-
-	-	-	-	-	-	-	-	-	-	-	100.00	-	100.00
-	31,000	15	429,900	-	-	105	3,633,613	90	3,377,371	5.78	11.18	-	-
-	31,000	15	429,900	-	-	105	3,633,613	90	3,377,371	5.78	11.63	-	-
-	-	205	3,182,976,398	-	-	-	-	-	-	-	-	-	-
289	10,270,053	485,574	52,756,064,261	-	-	8	141,754	277	280,081,156	99.47	99.93	89.89	89.99
-	-	-	-	-	-	-	-	-	-	-	-	-	-
48	4,877,967	269	28,252,798	-	-	160	14,348,237	579	92,462,316	20.92	61.05	-	-
-	-	205	3,182,976,398	-	-	-	-	-	-	-	-	-	-
337	15,148,020	485,843	52,784,317,059	-	-	168	14,489,991	856	372,543,472	99.27	99.67	-	-
-	-	3,490,702	25,670,529,462	-	-	113	764,859	19,100	178,976,706	99.30	99.12	-	-
-	-	14,888	175,236,181	-	-	5,427	52,152,515	41,409	460,265,599	25.48	24.29	-	-
-	-	3,505,590	25,845,765,643	-	-	5,540	52,917,374	60,509	639,242,305	97.39	97.05	-	-
-	-	24	21,290,115,957	-	-	-	-	-	-	100.00	100.00	-	-
289	10,270,053	3,976,300	99,716,709,680	-	-	121	906,613	19,377	459,057,862	99.54	99.73	-	-
48	4,877,967	15,157	203,488,979	-	-	5,587	66,500,752	41,988	552,727,915	24.73	36.03	-	-
337	15,148,020	3,991,457	99,920,198,659	-	-	5,708	67,407,365	61,365	1,011,785,777	98.93	99.05	-	-

2 個人県民税収入状況（その1）

市町村名	区分	調 定		収 入		還付未済	
		件 数	税 額	件 数	税 額	件 数	税 額
鹿角市	現	(10,909)	(107,842,500)	(9,307)	(104,333,229)	()	()
	繰	40,533	663,036,500	38,558	659,054,676		
	上	2,094	21,245,412	550	6,215,810		
	計	42,627	684,281,912	39,108	665,270,486	-	-
小坂町	現	(1,233)	(9,726,700)	(1,216)	(9,554,668)	()	()
	繰	8,575	113,900,400	8,557	113,658,124		
	上	108	1,710,053	38	642,847		
	計	8,683	115,610,453	8,595	114,300,971	-	-
大館市	現	(23,405)	(289,669,832)	(22,878)	(283,786,738)	()	()
	繰	326,453	1,837,277,950	325,804	1,826,809,703		
	上	2,712	34,511,734	545	7,599,250		
	計	329,165	1,871,789,684	326,349	1,834,408,953	-	-
北秋田市	現	(9,321)	(102,180,000)	(8,977)	(98,867,832)	()	()
	繰	127,272	661,591,200	126,804	658,060,445		
	上	1,366	14,135,653	472	3,805,228		
	計	128,638	675,726,853	127,276	661,865,673	-	-
上小阿仁村	現	(804)	(6,106,600)	(790)	(5,794,700)	()	()
	繰	4,334	35,658,600	4,313	35,496,191		
	上	99	1,086,451	26	202,538		
	計	4,433	36,745,051	4,339	35,698,729	-	-
能代市	現	(17,142)	(261,026,800)	(16,188)	(251,654,021)	()	()
	繰	67,104	1,323,931,394	65,869	1,312,352,596		
	上	7,184	80,004,577	1,345	10,754,461		
	計	74,288	1,403,935,971	67,214	1,323,107,057	-	-
藤里町	現	(1,098)	(7,085,100)	(1,069)	(6,812,639)	()	()
	繰	6,196	45,190,100	6,163	44,908,846		
	上	153	2,111,436	19	322,602		
	計	6,349	47,301,536	6,182	45,231,448	-	-
三種町	現	(5,591)	(46,017,800)	(5,367)	(43,700,411)	()	()
	繰	19,286	302,229,700	18,976	298,641,596		
	上	1,270	17,116,026	325	5,938,883		
	計	20,556	319,345,726	19,301	304,580,479	-	-
八峰町	現	(2,501)	(27,667,000)	(2,405)	(26,400,940)	()	()
	繰	11,873	130,400,400	11,744	128,868,641		
	上	651	6,638,734	75	797,075		
	計	12,524	137,039,134	11,819	129,665,716	-	-
秋田市	現	(234,303)	(1,664,211,600)	(229,298)	(1,601,163,497)	()	()
	繰	1,504,832	10,355,354,529	1,499,471	10,288,949,869		
	上	18,768	241,754,935	5,193	69,019,499		
	計	1,523,600	10,597,109,464	1,504,664	10,357,969,368	-	-
男鹿市	現	(9,110)	(103,545,900)	(8,860)	(99,252,935)	()	()
	繰	40,759	526,518,160	40,453	521,591,332		
	上	2,301	17,044,475	417	3,340,172		
	計	43,060	543,562,635	40,870	524,931,504	-	-
潟上市	現	(10,196)	(114,191,900)	(9,547)	(107,277,306)	()	()
	繰	149,140	767,082,000	148,245	759,122,678		
	上	3,025	26,474,845	673	7,377,149		
	計	152,165	793,556,845	148,918	766,499,827	-	-
五城目町	現	(2,869)	(27,823,200)	(2,722)	(26,120,500)	()	()
	繰	17,179	167,197,900	17,018	165,325,931		
	上	655	8,555,954	64	806,909		
	計	17,834	175,753,854	17,082	166,132,840	-	-

注 現年度課税分の上段（ ）書きは、普通徴収に係るもの（内数）である。

(単位：件、円、%)

不納欠損		未納		収入率	あん分率	市町村名
件数	税額	件数	税額			
()	()	(1,602)	(3,509,271)	(96.75)	39.971207450	鹿角市
		1,975	3,981,824	99.40		
243	1,317,006	1,301	13,712,596	29.26		
243	1,317,006	3,276	17,694,420	97.22		
(1)	(2,318)	(16)	(169,714)	(98.23)	39.971755000	小坂町
1	2,318	17	239,958	99.79		
12	61,992	58	1,005,214	37.59		
13	64,310	75	1,245,172	98.87		
()	()	(527)	(5,883,094)	(97.97)	39.977264740	大館市
		649	10,468,247	99.43		
231	1,682,684	1,936	25,229,800	22.02		
231	1,682,684	2,585	35,698,047	98.00		
(14)	(60,282)	(330)	(3,251,886)	(96.76)	39.975148400	北秋田市
14	60,282	454	3,470,473	99.47		
134	1,757,249	760	8,573,176	26.92		
148	1,817,531	1,214	12,043,649	97.95		
()	()	(14)	(311,900)	(94.89)	39.973672000	上小阿仁村
		21	162,409	99.54		
5	145,900	68	738,013	18.64		
5	145,900	89	900,422	97.15		
(7)	(114,088)	(947)	(9,258,691)	(96.41)	39.977090930	能代市
7	114,088	1,228	11,464,710	99.13		
501	4,788,716	5,338	64,461,400	13.44		
508	4,902,804	6,566	75,926,110	94.24		
()	()	(29)	(272,461)	(96.15)	39.967897600	藤里町
		33	281,254	99.38		
29	214,789	105	1,574,045	15.28		
29	214,789	138	1,855,299	95.62		
()	()	(224)	(2,317,389)	(94.96)	39.973915400	三種町
		310	3,588,104	98.81		
165	2,061,415	780	9,115,728	34.70		
165	2,061,415	1,090	12,703,832	95.38		
()	()	(96)	(1,266,060)	(95.42)	39.969726900	八峰町
		129	1,531,759	98.83		
123	1,082,810	453	4,758,849	12.01		
123	1,082,810	582	6,290,608	94.62		
(41)	(315,574)	(4,964)	(62,732,529)	(96.21)	39.977071169	秋田市
41	315,574	5,320	66,089,086	99.36		
1,178	13,511,402	12,397	159,224,034	28.55		
1,219	13,826,976	17,717	225,313,120	97.74		
(1)	(43,089)	(249)	(4,249,876)	(95.85)	39.975020300	男鹿市
1	43,089	305	4,883,739	99.06		
79	553,097	1,805	13,151,206	19.60		
80	596,186	2,110	18,034,945	96.57		
()	()	(649)	(6,914,594)	(93.94)	39.976438610	潟上市
		895	7,959,322	98.96		
218	1,470,524	2,134	17,627,172	27.86		
218	1,470,524	3,029	25,586,494	96.59		
()	()	(147)	(1,702,700)	(93.88)	39.960448500	五城目町
		161	1,871,969	98.88		
84	616,565	507	7,132,480	9.43		
84	616,565	668	9,004,449	94.53		

2 個人県民税収入状況（その2）

市町村名	区分	調 定		収 入		還付未済	
		件数	税額	件数	税額	件数	税額
八郎潟町	現	(1,773)	(18,204,987)	(1,686)	(15,701,315)	()	()
	繰	12,292	113,790,200	12,195	111,030,114		
	計	358	3,800,308	48	527,010		
	計	12,650	117,590,508	12,243	111,557,124	-	-
井川町	現	(1,545)	(12,202,800)	(1,484)	(11,786,987)	()	()
	繰	10,130	88,294,000	10,052	87,759,902		
	計	256	2,550,215	72	712,151		
	計	10,386	90,844,215	10,124	88,472,053	-	-
大潟村	現	(5,721)	(143,117,413)	(5,717)	(143,061,714)	()	()
	繰	9,484	167,563,700	9,479	167,505,522		
	計	117	1,865,107	14	991,958		
	計	9,601	169,428,807	9,493	168,497,480	-	-
由利本荘市	現	(27,747)	(280,418,733)	(27,535)	(279,164,496)	()	()
	繰	307,893	1,929,972,580	305,840	1,917,936,564		
	計	2,520	30,009,690	898	12,604,844		
	計	310,413	1,959,982,270	306,738	1,930,541,408	-	-
にかほ市	現	(8,237)	(95,451,900)	(8,114)	(92,808,755)	()	()
	繰	106,047	663,662,800	105,870	660,785,081		
	計	729	9,455,744	286	4,349,662		
	計	106,776	673,118,544	106,156	665,134,743	-	-
大仙市	現	(25,671)	(316,480,463)	(24,180)	(301,298,399)	()	()
	繰	93,872	1,862,577,636	92,158	1,845,439,088		
	計	5,621	53,959,978	1,221	13,172,295		
	計	99,493	1,916,537,614	93,379	1,858,611,383	-	-
仙北市	現	(7,009)	(56,976,857)	(6,716)	(54,219,175)	()	()
	繰	34,623	498,777,165	34,255	494,809,560		
	計	1,096	8,080,563	305	3,224,142		
	計	35,719	506,857,728	34,560	498,033,702	-	-
美郷町	現	(6,891)	(67,661,700)	(6,654)	(65,713,587)	()	()
	繰	31,064	369,401,300	30,787	367,520,664		
	計	1,195	9,838,098	321	2,757,003		
	計	32,259	379,239,398	31,108	370,277,667	-	-
横手市	現	(30,018)	(238,111,220)	(28,829)	(228,682,016)	()	()
	繰	380,134	2,032,741,120	378,133	2,020,648,815		
	計	5,965	61,583,620	1,000	10,659,371		
	計	386,099	2,094,324,740	379,133	2,031,308,186	-	-
湯沢市	現	(14,949)	(150,601,800)	(14,398)	(145,408,538)	()	()
	繰	176,114	890,761,400	175,472	883,255,599		
	計	2,758	26,134,660	850	7,227,508		
	計	178,872	916,896,060	176,322	890,483,107	-	-
羽後町	現	(4,492)	(42,207,300)	(4,344)	(40,317,504)	()	()
	繰	19,796	260,345,793	19,567	258,148,102		
	計	632	6,434,953	113	1,174,215		
	計	20,428	266,780,746	19,680	259,322,317	-	-
東成瀬村	現	(772)	(6,786,531)	(762)	(6,630,288)	()	()
	繰	4,930	43,014,500	4,919	42,849,823		
	計	91	1,551,074	18	1,013,599		
	計	5,021	44,565,574	4,937	43,863,422	-	-
合計	現	(463,307)	(4,195,316,636)	(449,043)	(4,049,512,190)	(-)	(-)
	繰	3,509,915	25,850,271,027	3,490,702	25,670,529,462	-	-
	計	61,724	687,654,295	14,888	175,236,181	-	-
	計	3,571,639	26,537,925,322	3,505,590	25,845,765,643	-	-

注 現年度課税分の上段（ ）書きは、普通徴収に係るもの（内数）である。

(単位：件、円、%)

不納欠損		未納		収入率	あん分率	市町村名
件数	税額	件数	税額			
()	()	(87)	(2,503,672)	(86.25)	39.973394900	八郎潟町
		97	2,760,086	97.57		
54	436,878	256	2,836,420	13.87		
54	436,878	353	5,596,506	94.87		
()	()	(61)	(415,813)	(96.59)	39.957664000	井川町
		78	534,098	99.40		
21	135,593	163	1,702,471	27.93		
21	135,593	241	2,236,569	97.39		
()	()	(4)	(55,699)	(99.96)	39.984008600	大潟村
		5	58,178	99.97		
		103	873,149	53.19		
-	-	108	931,327	99.45		
(47)	(229,029)	(165)	(1,025,208)	(99.55)	39.970607930	由利本荘市
49	229,508	2,004	11,806,508	99.38		
424	4,443,122	1,198	12,961,724	42.00		
473	4,672,630	3,202	24,768,232	98.50		
()	()	(123)	(2,643,145)	(97.23)	39.977069170	にかほ市
		177	2,877,719	99.57		
26	202,489	417	4,903,593	46.00		
26	202,489	594	7,781,312	98.81		
()	()	(1,491)	(15,182,064)	(95.20)	39.975818040	大仙市
		1,714	17,138,548	99.08		
770	8,034,109	3,630	32,753,574	24.41		
770	8,034,109	5,344	49,892,122	96.98		
()	()	(293)	(2,757,682)	(95.16)	39.972064720	仙北市
		368	3,967,605	99.20		
161	757,626	630	4,098,795	39.90		
161	757,626	998	8,066,400	98.26		
()	()	(237)	(1,948,113)	(97.12)	39.974485000	美郷町
		277	1,880,636	99.49		
162	1,184,219	712	5,896,876	28.02		
162	1,184,219	989	7,777,512	97.64		
()	()	(1,189)	(9,429,204)	(96.04)	39.975817720	横手市
		2,001	12,092,305	99.41		
591	5,143,072	4,374	45,781,177	17.31		
591	5,143,072	6,375	57,873,482	96.99		
()	()	(551)	(5,193,262)	(96.55)	39.973586660	湯沢市
		642	7,505,801	99.16		
164	2,199,150	1,744	16,708,002	27.65		
164	2,199,150	2,386	24,213,803	97.12		
()	()	(148)	(1,889,796)	(95.52)	39.972697800	羽後町
		229	2,197,691	99.16		
48	339,358	471	4,921,380	18.25		
48	339,358	700	7,119,071	97.20		
()	()	(10)	(156,243)	(97.70)	39.995125300	東成瀬村
		11	164,677	99.62		
4	12,750	69	524,725	65.35		
4	12,750	80	689,402	98.42		
(111)	(764,380)	(14,153)	(145,040,066)	(96.52)		合計
113	764,859	19,100	178,976,706	99.30		
5,427	52,152,515	41,409	460,265,599	25.48		
5,540	52,917,374	60,509	639,242,305	97.39		

3 月別徴収状況

ア 現年課税分

	番号	令和4年4月	5月	6月	7月	8月	9月	10月
個人県民税	1	1,153,337,646	△835,074,139	1,933,035,337	2,554,233,998	2,889,665,786	1,945,663,843	2,381,679,106
	2	1,153,337,646	318,263,507	2,251,298,844	4,805,532,842	7,695,198,628	9,640,862,471	12,022,541,577
法人県民税	3	35,635,668	179,895,752	844,972,280	80,469,300	84,840,700	115,068,500	54,177,800
	4	35,635,668	215,531,420	1,060,503,700	1,140,973,000	1,225,813,700	1,340,882,200	1,395,060,000
県民税 利子割	5	20,508,921	3,852,465	3,716,373	2,639,844	2,373,471	3,089,751	1,889,300
	6	20,508,921	24,361,386	28,077,759	30,717,603	33,091,074	36,180,825	38,070,125
県民税 配当割	7	7,754,648	1,608,266	6,161,390	74,719,666	1,886,731	3,655,853	6,447,455
	8	7,754,648	9,362,914	15,524,304	90,243,970	92,130,701	95,786,554	102,234,009
県民税株式等 譲渡所得割	9	934,828	198,677	308,613	1,103,461	369,734	1,521,694	1,132,660
	10	934,828	1,133,505	1,442,118	2,545,579	2,915,313	4,437,007	5,569,667
個人事業税	11	-	2,586,800	1,217,000	593,000	155,214,500	253,942,500	15,203,400
	12	-	2,586,800	3,803,800	4,396,800	159,611,300	413,553,800	428,757,200
法人事業税	13	236,039,841	1,511,231,959	8,239,681,530	540,287,870	721,840,063	916,727,950	393,311,587
	14	236,039,841	1,747,271,800	9,986,953,330	10,527,241,200	11,249,081,263	12,165,809,213	12,559,120,800
地方消費税	15	2,896,230,041	1,042,966,171	1,587,901,433	3,596,313,574	694,279,625	879,973,997	2,915,730,735
	16	2,896,230,041	3,939,196,212	5,527,097,645	9,123,411,219	9,817,690,844	10,697,664,841	13,613,395,576
不動産 取得税	17	-	143,184,400	174,049,400	128,274,800	150,432,700	292,615,000	136,750,200
	18	-	143,184,400	317,233,800	445,508,600	595,941,300	888,556,300	1,025,306,500
県たばこ税	19	1,070	97,546,640	99,479,535	98,421,300	101,612,502	101,422,085	106,731,211
	20	1,070	97,547,710	197,027,245	295,448,545	397,061,047	498,483,132	605,214,343
ゴルフ場 利用税	21	599,400	8,911,000	18,701,050	19,393,950	17,577,800	19,481,100	17,962,300
	22	599,400	9,510,400	28,211,450	47,605,400	65,183,200	84,664,300	102,626,600
軽油引取税	23	123,150,057	490,126,897	722,612,660	730,219,526	707,640,687	741,643,528	708,882,279
	24	123,150,057	613,276,954	1,335,889,614	2,066,109,140	2,773,749,827	3,515,393,355	4,224,275,634
自動車税 環境性能割	25	14,425,200	56,857,800	57,067,600	65,568,200	73,272,700	64,453,200	81,480,100
	26	14,425,200	71,283,000	128,350,600	193,918,800	267,191,500	331,644,700	413,124,800
自動車税 種別割	27	19,065,503	289,179,890	6,266,919,350	5,975,978,050	374,642,150	159,790,352	46,706,168
	28	19,065,503	308,245,393	6,575,164,743	12,551,142,793	12,925,784,943	13,085,575,295	13,132,281,463
鉾区税	29	-	380,000	7,835,800	177,300	-	-	-
	30	-	380,000	8,215,800	8,393,100	8,393,100	8,393,100	8,393,100
狩猟税	31	-	-	-	-	-	-	-
	32	-	-	-	-	-	-	-
産業廃棄物税	33	8,809,757	14,972,546	15,508,569	14,985,414	19,867,033	26,411,170	18,743,130
	34	8,809,757	23,782,303	39,290,872	54,276,286	74,143,319	100,554,489	119,297,619
旧法による 軽油引取税	35	-	-	-	-	-	-	-
	36	-	-	-	-	-	-	-
旧法による 自動車取得税	37	-	-	-	-	-	-	-
	38	-	-	-	-	-	-	-
旧法による 自動車税	39	-	-	-	-	-	-	-
	40	-	-	-	-	-	-	-
県税計	41	4,516,492,580	3,008,425,124	19,979,167,920	13,883,379,253	5,995,516,182	5,525,460,523	6,886,827,431
	42	4,516,492,580	7,524,917,704	27,504,085,624	41,387,464,877	47,382,981,059	52,908,441,582	59,795,269,013

注 上段…当月 下段…累計

(単位：円)

1 1 月	1 2 月	5 年 1 月	2 月	3 月	4 月	5 月	番号
1,900,208,155	2,408,206,276	1,891,370,069	2,050,741,196	2,038,535,145	1,261,840,691	2,097,086,353	1
13,922,749,732	16,330,956,008	18,222,326,077	20,273,067,273	22,311,602,418	23,573,443,109	25,670,529,462	2
153,897,800	525,747,800	59,315,133	63,892,767	156,512,900	4,176,700	1,038,400	3
1,548,957,800	2,074,705,600	2,134,020,733	2,197,913,500	2,354,426,400	2,358,603,100	2,359,641,500	4
2,380,249	1,980,625	3,027,040	2,423,632	2,229,944	-	-	5
40,450,374	42,430,999	45,458,039	47,881,671	50,111,615	50,111,615	50,111,615	6
2,137,497	11,463,886	311,325,100	1,459,404	1,138,792	-	-	7
104,371,506	115,835,392	427,160,492	428,619,896	429,758,688	429,758,688	429,758,688	8
711,972	1,349,368	352,071,272	93,576	405,975	-	-	9
6,281,639	7,631,007	359,702,279	359,795,855	360,201,830	360,201,830	360,201,830	10
143,002,300	261,663,256	8,937,100	8,108,600	3,235,200	1,109,200	2,697,600	11
571,759,500	833,422,756	842,359,856	850,468,456	853,703,656	854,812,856	857,510,456	12
1,491,748,646	6,273,206,820	614,347,434	418,027,046	1,098,540,642	△17,814,206	4,966,947	13
14,050,869,446	20,324,076,266	20,938,423,700	21,356,450,746	22,454,991,388	22,437,177,182	22,442,144,129	14
1,371,895,514	1,278,386,306	2,659,920,055	923,466,526	1,443,051,980	-	-	15
14,985,291,090	16,263,677,396	18,923,597,451	19,847,063,977	21,290,115,957	21,290,115,957	21,290,115,957	16
81,249,500	119,525,600	111,104,400	127,106,400	53,166,000	33,122,200	△254,810	17
1,106,556,000	1,226,081,600	1,337,186,000	1,464,292,400	1,517,458,400	1,550,580,600	1,550,325,790	18
102,368,683	98,715,768	97,766,922	104,954,374	88,607,899	86,947,331	-	19
707,583,026	806,298,794	904,065,716	1,009,020,090	1,097,627,989	1,184,575,320	1,184,575,320	20
18,970,950	28,492,350	3,847,200	206,900	1,099,100	-	-	21
121,597,550	150,089,900	153,937,100	154,144,000	155,243,100	155,243,100	155,243,100	22
766,758,318	779,045,496	778,609,259	866,019,280	734,855,951	724,947,804	239,391,314	23
4,991,033,952	5,770,079,448	6,548,688,707	7,414,707,987	8,149,563,938	8,874,511,742	9,113,903,056	24
67,689,400	65,075,700	63,476,100	63,227,200	86,317,400	91,764,700	-	25
480,814,200	545,889,900	609,366,000	672,593,200	758,910,600	850,675,300	850,675,300	26
13,913,956	10,089,455	△4,701,722	△73,732	1,011,937	1,552,913	899,496	27
13,146,195,419	13,156,284,874	13,151,583,152	13,151,509,420	13,152,521,357	13,154,074,270	13,154,973,766	28
-	-	-	-	181,600	-	-	29
8,393,100	8,393,100	8,393,100	8,393,100	8,574,700	8,574,700	8,574,700	30
1,294,300	167,600	82,500	107,000	-	-	-	31
1,294,300	1,461,900	1,544,400	1,651,400	1,651,400	1,651,400	1,651,400	32
17,579,543	24,214,745	20,805,350	21,984,272	17,155,722	9,619,060	-	33
136,877,162	161,091,907	181,897,257	203,881,529	221,037,251	230,656,311	230,656,311	34
-	-	-	-	-	-	-	35
-	-	-	-	-	-	-	36
-	-	-	4,608,400	1,508,900	-	-	37
-	-	-	4,608,400	6,117,300	6,117,300	6,117,300	38
-	-	-	-	-	-	-	39
-	-	-	-	-	-	-	40
6,135,806,783	11,887,331,051	6,971,303,212	4,656,352,841	5,727,555,087	2,197,266,393	2,345,825,300	41
65,931,075,796	77,818,406,847	84,789,710,059	89,446,062,900	95,173,617,987	97,370,884,380	99,716,709,680	42

イ 滞納繰越分

	番号	令和4年4月	5月	6月	7月	8月	9月	10月
個人県民税	1	-	7,201,865	37,267,475	20,452,631	15,084,019	15,263,790	12,088,170
	2	-	7,201,865	44,469,340	64,921,971	80,005,990	95,269,780	107,357,950
法人県民税	3	80,454	139,300	973,700	182,600	380,700	413,937	192,300
	4	80,454	219,754	1,193,454	1,376,054	1,756,754	2,170,691	2,362,991
県民税 利子割	5	-	-	-	-	-	-	-
	6	-	-	-	-	-	-	-
県民税 配当割	7	-	-	-	-	-	-	-
	8	-	-	-	-	-	-	-
県民税株式等 譲渡所得割	9	-	-	-	-	-	-	-
	10	-	-	-	-	-	-	-
個人事業税	11	94,100	137,700	966,273	2,192,100	266,100	214,000	250,500
	12	94,100	231,800	1,198,073	3,390,173	3,656,273	3,870,273	4,120,773
法人事業税	13	20,951	20,950	3,207,453	45,366	567,717	1,493,069	△574,249
	14	20,951	41,901	3,249,354	3,294,720	3,862,437	5,355,506	4,781,257
地方消費税	15	-	-	-	-	-	-	-
	16	-	-	-	-	-	-	-
不動産 取得税	17	128,700	407,052	6,470,944	218,135	246,489	△101,700	1,066,460
	18	128,700	535,752	7,006,696	7,224,831	7,471,320	7,369,620	8,436,080
県たばこ税	19	-	-	-	-	-	-	-
	20	-	-	-	-	-	-	-
ゴルフ場 利用税	21	-	-	-	-	-	-	-
	22	-	-	-	-	-	-	-
軽油引取税	23	-	-	-	-	-	-	-
	24	-	-	-	-	-	-	-
自動車税 環境性能割	25	-	-	-	-	-	-	-
	26	-	-	-	-	-	-	-
自動車税 種別割	27	35,200	125,051	770,249	497,471	433,349	401,200	4,283
	28	35,200	160,251	930,500	1,427,971	1,861,320	2,262,520	2,266,803
鉱区税	29	20,000	201,600	20,000	-	18,500	-	-
	30	20,000	221,600	241,600	241,600	260,100	260,100	260,100
狩猟税	31	-	-	-	-	-	-	-
	32	-	-	-	-	-	-	-
産業廃棄物税	33	-	-	-	-	-	-	-
	34	-	-	-	-	-	-	-
旧法による 軽油引取税	35	-	-	-	-	-	-	-
	36	-	-	-	-	-	-	-
旧法による 自動車取得税	37	-	-	-	-	-	-	-
	38	-	-	-	-	-	-	-
旧法による 自動車税	39	116,100	34,300	26,600	118,700	72,900	7,500	10,000
	40	116,100	150,400	177,000	295,700	368,600	376,100	386,100
県税計	41	495,505	8,267,818	49,702,694	23,707,003	17,069,774	17,691,796	13,037,464
	42	495,505	8,763,323	58,466,017	82,173,020	99,242,794	116,934,590	129,972,054

注 上段…当月 下段…累計

(単位：円)

1 1 月	1 2 月	5 年 1 月	2 月	3 月	4 月	5 月	番号
12,379,110	10,781,474	13,223,575	10,737,704	10,248,119	10,454,676	53,573	1
119,737,060	130,518,534	143,742,109	154,479,813	164,727,932	175,182,608	175,236,181	2
176,800	115,300	59,000	133,031	39,600	-	-	3
2,539,791	2,655,091	2,714,091	2,847,122	2,886,722	2,886,722	2,886,722	4
-	-	-	-	-	-	-	5
-	-	-	-	-	-	-	6
-	-	-	-	-	-	-	7
-	-	-	-	-	-	-	8
-	-	-	-	-	-	-	9
-	-	-	-	-	-	-	10
172,000	293,200	219,200	189,000	543,900	-	-	11
4,292,773	4,585,973	4,805,173	4,994,173	5,538,073	5,538,073	5,538,073	12
185,432	290,818	5,700	13,452	27,226	-	-	13
4,966,689	5,257,507	5,263,207	5,276,659	5,303,885	5,303,885	5,303,885	14
-	-	-	-	-	-	-	15
-	-	-	-	-	-	-	16
553,090	581,350	△60,400	548,100	921,700	-	-	17
8,989,170	9,570,520	9,510,120	10,058,220	10,979,920	10,979,920	10,979,920	18
-	-	-	-	-	-	-	19
-	-	-	-	-	-	-	20
-	-	-	-	-	-	-	21
-	-	-	-	-	-	-	22
-	-	-	-	-	-	-	23
-	-	-	-	-	-	-	24
-	-	-	-	-	-	-	25
-	-	-	-	-	-	-	26
177,100	175,927	△1,532	97,200	138,700	-	-	27
2,443,903	2,619,830	2,618,298	2,715,498	2,854,198	2,854,198	2,854,198	28
-	-	-	-	-	-	-	29
260,100	260,100	260,100	260,100	260,100	260,100	260,100	30
-	-	-	-	-	-	-	31
-	-	-	-	-	-	-	32
-	-	-	-	-	-	-	33
-	-	-	-	-	-	-	34
-	-	-	-	-	-	-	35
-	-	-	-	-	-	-	36
-	-	-	-	-	-	-	37
-	-	-	-	-	-	-	38
13,000	-	20,000	4,600	6,200	-	-	39
399,100	399,100	419,100	423,700	429,900	429,900	429,900	40
13,656,532	12,238,069	13,465,543	11,723,087	11,925,445	10,454,676	53,573	41
143,628,586	155,866,655	169,332,198	181,055,285	192,980,730	203,435,406	203,488,979	42

4 欠損状況

区 分 税 目	番 号	不納欠損計		不 納 欠 損			
				消 滅 時 効 完 成 に よ る も の		滞 納 処 分 停 止 後 3年を経過したもの	
		件数	金 額	件数	金 額	件数	金 額
個人県民税	1	5,540	52,917,374	3,178	30,930,090	1,980	18,191,996
法人県民税	2	31	1,287,381	10	607,900	16	385,392
個人事業税	3	3	151,900	1	44,600	2	107,300
法人事業税	4	13	3,644,631	4	2,338,000	8	1,292,977
不動産取得税	5	11	5,627,666	2	20,000	7	343,666
県たばこ税	6	-	-	-	-	-	-
ゴルフ場利用税	7	-	-	-	-	-	-
軽油引取税	8	-	-	-	-	-	-
自動車税 種別割	9	5	144,800	-	-	-	-
狩猟税	10	-	-	-	-	-	-
産業廃棄物税	11	-	-	-	-	-	-
(旧)自動車税	12	105	3,633,613	28	985,474	77	2,648,139
計	13	5,708	67,407,365	3,223	34,926,064	2,090	22,969,470
(事由別構成比)							
個人県民税			100.0%		58.4%		34.4%
個人県民税以外			100.0%		27.6%		33.0%
計			100.0%		51.8%		34.1%
延滞金	14	121	5,488,764	39	1,622,086	72	3,723,843
過少申告加算金	15	1	3,093	-	-	1	3,093
不申告加算金	16	1	7,000	1	7,000	-	-
重加算金	17	8	463,498	-	-	8	463,498
滞納処分費	18	-	-	-	-	-	-
税 外 計	19	131	5,962,355	40	1,629,086	81	4,190,434

(単位：件、円)

の 内 訳 (事 由 別)						番 号	区 分 税 目
限 定 承 認 し た も の		法 人 が 解 散 し た も の 等		そ の 他 の も の			
件数	金 額	件数	金 額	件数	金 額		
-	-	34	1,205,756	348	2,589,532	1	個 人 県 民 税
-	-	5	294,089	-	-	2	法 人 県 民 税
-	-	-	-	-	-	3	個 人 事 業 税
-	-	1	13,654	-	-	4	法 人 事 業 税
-	-	2	5,264,000	-	-	5	不 動 産 取 得 税
-	-	-	-	-	-	6	県 た ば こ 税
-	-	-	-	-	-	7	ゴ ル フ 場 利 用 税
-	-	-	-	-	-	8	軽 油 引 取 税
-	-	-	-	5	144,800	9	自 動 車 税 種 別 割
-	-	-	-	-	-	10	狩 猟 税
-	-	-	-	-	-	11	産 業 廃 棄 物 税
-	-	-	-	-	-	12	(旧) 自 動 車 税
-	-	42	6,777,499	353	2,734,332	13	計
	0.0%		2.3%		4.9%		
	0.0%		38.5%		1.0%		
	0.0%		10.1%		4.1%		
-	-	10	142,835	-	-	14	延 滞 金
-	-	-	-	-	-	15	過 少 申 告 加 算 金
-	-	-	-	-	-	16	不 申 告 加 算 金
-	-	-	-	-	-	17	重 加 算 金
-	-	-	-	-	-	18	滞 納 処 分 費
-	-	10	142,835	-	-	19	計

5 未納繰越状況

区分 税目	滞納処分中のもの						納税猶予				
	財産差押		交付要求		参加差押		滞納処分の停止		換価猶予		
	件数	税額	件数	税額	件数	税額	件数	税額	件数	税額	
法人県民税	現	6	147,200	15	300,000	-	-	7	1,932,400	2	133,000
	繰	5	108,000	6	256,780	-	-	70	2,520,059	-	-
	計	11	255,200	21	556,780	-	-	77	4,452,459	2	133,000
個人事業税	現	-	-	-	-	-	-	-	-	7	1,339,900
	繰	2	42,627	1	1,000	-	-	16	2,207,230	6	1,315,300
	計	2	42,627	1	1,000	-	-	16	2,207,230	13	2,655,200
法人事業税	現	-	-	1	238,900	-	-	1	12,978,900	2	3,024,400
	繰	2	310,248	1	309,572	1	970,300	17	8,215,142	-	-
	計	2	310,248	2	548,472	1	970,300	18	21,194,042	2	3,024,400
不動産取得税	現	1	86,000	-	-	3	4,178,100	5	279,500	-	-
	繰	11	3,399,500	1	100,000	-	-	47	43,873,338	1	3,260,900
	計	12	3,485,500	1	100,000	3	4,178,100	52	44,152,838	1	3,260,900
軽油引取税	現	-	-	-	-	-	-	-	-	-	-
	繰	-	-	-	-	-	-	3	314,072	-	-
	計	-	-	-	-	-	-	3	314,072	-	-
自動車税種別割	現	13	516,700	1	58,600	-	-	12	346,700	-	-
	繰	11	336,487	2	43,800	-	-	58	1,931,913	-	-
	計	24	853,187	3	102,400	-	-	70	2,278,613	-	-
鉾区税	現	-	-	-	-	-	-	-	-	-	-
	繰	-	-	-	-	-	-	-	-	-	-
	計	-	-	-	-	-	-	-	-	-	-
(旧)軽油引取税	現	-	-	-	-	-	-	-	-	-	-
	繰	-	-	-	-	-	-	9	738,325	-	-
	計	-	-	-	-	-	-	9	738,325	-	-
(旧)自動車税	現	-	-	-	-	-	-	-	-	-	-
	繰	3	98,200	-	-	-	-	85	3,239,071	-	-
	計	3	98,200	-	-	-	-	85	3,239,071	-	-
計	現	20	749,900	17	597,500	3	4,178,100	25	15,537,500	11	4,497,300
	繰	34	4,295,062	11	711,152	1	970,300	305	63,039,150	7	4,576,200
	計	54	5,044,962	28	1,308,652	4	5,148,400	330	78,576,650	18	9,073,500

個人県民税	
-------	--

合計	
----	--

注 個人県民税は、市町村で賦課徴収しているため、内訳を記載していない。

(単位：件、円)

中 の も の				徴 収 託		そ の 他		合 計		区 分		
徴 収 猶 予		延 納 誓 約		件数	税 額	件数	税 額	件数	税 額	件数	税 額	税 目
件数	税 額	件数	税 額									
1	21,600	2	11,900	-	-	25	552,800	58	3,098,900	現	法 人 県 民 税	
4	77,500	2	109,400	-	-	17	328,700	104	3,400,439	繰		
5	99,100	4	121,300	-	-	42	881,500	162	6,499,339	計		
-	-	1	20,200	-	-	31	3,744,544	39	5,104,644	現	個 人 事 業 税	
-	-	1	19,000	-	-	7	1,703,400	33	5,288,557	繰		
-	-	2	39,200	-	-	38	5,447,944	72	10,393,201	計		
1	9,660,390	3	285,808	-	-	7	550,619	15	26,739,017	現	法 人 事 業 税	
4	397,230	2	537,300	-	-	6	129,422	33	10,869,214	繰		
5	10,057,620	5	823,108	-	-	13	680,041	48	37,608,231	計		
49	2,125,700	1	29,300	-	-	22	910,110	81	7,608,710	現	不 動 産 取 得 税	
162	14,546,400	1	200,000	-	-	6	513,800	229	65,893,938	繰		
211	16,672,100	2	229,300	-	-	28	1,423,910	310	73,502,648	計		
12	235,249,451	-	-	-	-	-	-	12	235,249,451	現	軽 油 引 取 税	
-	-	-	-	-	-	-	-	3	314,072	繰		
12	235,249,451	-	-	-	-	-	-	15	235,563,523	計		
-	-	3	73,100	-	-	43	1,285,334	72	2,280,434	現	自 動 車 税 種 別 割	
-	-	-	-	-	-	7	268,200	78	2,580,400	繰		
-	-	3	73,100	-	-	50	1,553,534	150	4,860,834	計		
-	-	-	-	-	-	-	-	0	0	現	鉾 区 税	
-	-	-	-	-	-	-	-	0	0	繰		
-	-	-	-	-	-	-	-	0	0	計		
-	-	-	-	-	-	-	-	0	0	現	(旧) 軽 油 引 取 税	
-	-	-	-	-	-	-	-	9	738,325	繰		
-	-	-	-	-	-	-	-	9	738,325	計		
-	-	-	-	-	-	-	-	0	0	現	(旧) 自 動 車 税	
-	-	-	-	-	-	2	40,100	90	3,377,371	繰		
-	-	-	-	-	-	2	40,100	90	3,377,371	計		
63	247,057,141	10	420,308	-	-	128	7,043,407	277	280,081,156	現	計	
170	15,021,130	6	865,700	-	-	45	2,983,622	579	92,462,316	繰		
233	262,078,271	16	1,286,008	-	-	173	10,027,029	856	372,543,472	計		

	19,100	178,976,706	現	個 人 県 民 税
	41,409	460,265,599	繰	
	60,509	639,242,305	計	

	19,377	459,057,862	現	合 計
	41,988	552,727,915	繰	
	61,365	1,011,785,777	計	

6 滞納処分の停止状況

区 分 税 目	法第15条の7第1項 第1号該当のもの		法第15条の7第1項 第2号該当のもの		法第15条の7第1項 第3号該当のもの		計	
	件数	金 額	件数	金 額	件数	金 額	件数	金 額
	件	円	件	円	件	円	件	円
法人県民税	75	4,411,059	-	-	2	41,400	77	4,452,459
個人事業税	14	2,163,230	2	44,000	-	-	16	2,207,230
法人事業税	18	21,194,042	-	-	-	-	18	21,194,042
不動産取得税	43	43,364,336	7	322,200	2	466,302	52	44,152,838
軽油引取税	3	314,072	-	-	-	-	3	314,072
自動車税種別割	55	1,794,513	4	90,600	11	393,500	70	2,278,613
(旧)軽油引取税	-	-	9	738,325	-	-	9	738,325
(旧)自動車税	76	2,933,671	5	112,100	4	193,300	85	3,239,071
計	284	76,174,923	27	1,307,225	19	1,094,502	330	78,576,650
延滞金	134	9,268,467	5	152,800	-	-	139	9,421,267
過少申告加算金	-	-	-	-	-	-	-	-
不申告加算金	13	2,901,533	1	28,900	-	-	14	2,930,433
重加算金	-	-	8	1,447,200	-	-	8	1,447,200
滞納処分費	-	-	-	-	-	-	-	-
計	147	12,170,000	14	1,628,900	-	-	161	13,798,900

注 1 個人県民税は、市町村で賦課徴収しているため記載していない。

2 「法第15条の7第1項第1号該当のもの」とは、滞納者につき滞納処分をすることができる財産がないもの。

3 「法第15条の7第1項第2号該当のもの」とは、滞納者につき滞納処分をすることによってその生活を著しく窮迫させるおそれがあるもの。

4 「法第15条の7第1項第3号該当のもの」とは、滞納者の所在及び滞納処分をすることができる財産がともに不明であるもの。

7 歳出還付金及び還付加算金の状況

(単位：円)

税 目	年 度				
	平成25年度	令和26年度	令和27年度	令和28年度	令和29年度
法 人 県 民 税	124,483,097	112,029,693	164,882,890	101,185,783	84,878,040
法 人 事 業 税	331,900,229	221,317,619	456,737,245	459,901,936	741,434,505
個 人 事 業 税	2,964,800	1,651,400	3,026,700	1,112,100	591,200
不 動 産 取 得 税	41,825,616	47,137,891	31,884,310	45,400,465	31,927,500
軽 油 引 取 税	939,557	-	60,094	13,954,137	591,663
そ の 他	767,505	2,867,593	155,854	201,687	293,841
計	502,880,804	385,004,196	656,747,093	621,756,108	859,716,749

税 目	年 度				
	平成30年度	令和元年度	令和2年度	令和3年度	令和4年度
法 人 県 民 税	88,262,761	72,319,757	105,830,841	37,344,795	41,007,300
法 人 事 業 税	300,057,039	459,168,446	479,102,053	454,103,926	492,019,533
個 人 事 業 税	2,601,400	2,179,000	481,000	1,453,700	1,343,000
不 動 産 取 得 税	40,704,200	35,401,100	47,145,300	38,728,100	46,597,471
軽 油 引 取 税	-	1,461,834	17,703	934,566	-
そ の 他	16,817	253,049	563,674	328,322	185,159
計	431,642,217	570,783,186	633,140,571	532,893,409	581,152,463

注 歳出還付金と還付加算金を合計した金額を記載している。

8 口座振替納税の状況

	件数	税 額 ①	当該年度の 収入件数 (現年課税分) ②	当該年度の 税収入額 (現年課税分) ③	比 率 ①/③	参考	
						前年度 口座振替納税額 ④	伸長率 ①/④
	件	円	件	円	%	円	%
個人事業税	3,752	383,708,800	10,589	857,510,456	44.75	359,822,900	106.64
自動車税種別割	37,819	1,266,610,800	398,696	13,154,973,766	9.63	1,248,924,600	101.42

9 コンビニエンスストア等を利用した納付の状況

(単位：件、円、%)

自動車税 種別割	コンビニ納付	モバイルレジ (クレジット納 付)	モバイルレジ (インターネット バンキング)	スマートフォン アプリ決済	口座振替	その他	合計
納付件数	170,050	3,461	574	11,689	37,819	175,103	398,696
納付金額	6,306,595,300	133,171,900	22,147,900	438,667,200	1,266,610,800	4,987,780,666	13,154,973,766
利用率	47.94%	1.01%	0.17%	3.33%	9.63%	37.92%	100.00%
利 用 率 の 推 移	令和3年度	49.37%	1.03%	0.26%	-	39.87%	100.00%
	令和2年度	48.49%	0.73%	0.19%	-	41.25%	100.00%
	令和元年度	45.72%	0.49%	0.11%	-	44.42%	100.00%
	平成30年度	43.68%	-	0.14%	-	46.91%	100.00%

注 1 現年分の自動車税種別割について作成した。

2 各納付手段の導入時期については次のとおりである。

- ・コンビニ納付 平成18年度
- ・モバイルレジ(インターネットバンキング) 平成26年度
- ・モバイルレジ(クレジット納付) 令和元年度
- ・スマートフォンアプリ決済 令和4年度

10 自動車税(種別割)の納期内納付率の推移

(単位：円、%)

	調定額	収入額	収入率
令和4年度	13,157,347,300	11,833,754,943	89.94%
令和3年度	13,189,054,420	11,801,015,000	89.48%
令和2年度	13,330,387,700	12,056,590,460	90.44%
令和元年度	13,417,359,900	11,739,406,815	87.49%
平成30年度	13,637,150,200	11,819,019,241	86.67%

第5 徴税費等に関する調

1 年度別徴税費

	番号	平成30年度		令和元年度		令和2年度		令和3年度		令和4年度	
		金額	比率	金額	比率	金額	比率	金額	比率	金額	比率
		千円	%	千円	%	千円	%	千円	%	千円	%
① 徴税費 (A + B + C + D)	1	3,042,404	100.0	3,144,157	100.0	3,073,279	100.0	3,055,759	100.0	3,127,860	100.0
人件費 (A)	2	882,413	29.0	898,651	28.6	879,648	28.6	873,386	28.6	850,483	27.2
職員給	3	449,940	-	458,026	-	451,886	-	456,273	-	443,253	-
諸手当	4	252,445	-	261,315	-	254,328	-	245,363	-	237,783	-
時間外勤務手当	5	20,888	-	21,212	-	17,890	-	13,352	-	11,198	-
特殊勤務手当	6	1,939	-	1,734	-	1,385	-	1,251	-	1,299	-
その他の手当	7	229,618	-	238,369	-	235,053	-	230,760	-	225,286	-
その他の人件費	8	180,028	-	179,310	-	173,434	-	171,750	-	169,447	-
旅費 (B)	9	2,092	0.1	2,139	0.1	1,474	0.0	1,637	0.1	2,784	0.1
需用費等 (C)	10	380,611	12.5	461,005	14.7	415,509	13.5	406,455	13.3	501,923	16.0
需用費	11	37,208	-	41,044	-	39,749	-	39,218	-	39,387	-
通信運搬費	12	40,314	-	39,076	-	37,048	-	36,698	-	34,913	-
備品費	13	88	-	983	-	-	-	-	-	22	-
その他	14	303,001	-	379,902	-	338,712	-	330,539	-	427,601	-
徴収取扱費等 (D)	15	1,777,288	58.4	1,782,362	56.7	1,776,648	57.8	1,774,281	58.1	1,772,670	56.8
個人県民税徴収取扱費	16	1,462,541	-	1,461,505	-	1,463,803	-	1,453,524	-	1,439,825	-
地方消費税徴収取扱費	17	55,750	-	53,881	-	52,673	-	54,574	-	54,629	-
納税貯蓄組合連合会補助金	18	1,642	-	1,516	-	1,129	-	1,069	-	809	-
特別徴収義務者交付金等	19	237,529	-	242,859	-	234,150	-	234,046	-	242,785	-
その他	20	19,826	-	22,601	-	24,893	-	31,068	-	34,622	-
② 税収入 (決算額)	22	92,415,897	-	91,458,940	-	91,917,441	-	99,633,779	-	99,966,409	-
③ 税収入に対する徴税費の割合 ①/②	23	-	3.3	-	3.4	-	3.3	-	3.1	-	3.1
④ 徴税職員数	24	138	-	139	-	138	-	139	-	134	-
事務吏員数	25	122	-	124	-	122	-	123	-	118	-
その他の職員数	26	16	-	15	-	16	-	16	-	16	-
⑤ 徴税職員1人当りの税収入額 ②/④	27	669,680	-	657,978	-	666,068	-	716,790	-	746,018	-
⑥ 徴税職員1人当りの徴税費 ①/④	28	22,046	-	22,624	-	22,274	-	21,984	-	23,342	-
人件費 (含旅費) (A+B)/④	29	6,409	-	6,481	-	6,385	-	6,295	-	6,368	-
物件費 (含徴収取扱費等) (C+D)/④	30	15,637	-	16,143	-	15,889	-	15,689	-	16,975	-

注 1 「徴税職員数」は、各年度の年度末日現在における人員数である。

2 「徴税職員数」の「事務吏員数」は、派遣職員を除いた実人員数である。

3 「徴税職員数」の「その他の職員」とは、会計年度任用職員である。

2 個人県民税徴収取扱費交付額

	平成30年度	令和元年度	令和2年度	令和3年度	令和4年度
	円	円	円	円	円
納税義務者数によるもの (納税者数(人))	1,422,423,750 (474,452)	1,420,938,000 (473,353)	1,420,319,250 (473,475)	1,413,284,250 (471,448)	1,395,483,750 (461,972)
県に払い込まれた金額によるもの (払込金額(円))	453,256 (6,475,392)	286,954 (4,099,634)	154,529 (2,207,802)	172,528 (2,464,836)	107,347 (1,533,702)
過誤納金及び還付加算金によるもの	30,704,402	30,240,357	35,386,113	32,362,112	32,369,753
納期前納付による報奨金によるもの	-	-	-	-	-
配当割額又は株式等譲渡 所得割額の還付(充当)によるもの	8,959,852	10,039,364	7,942,568	7,704,769	11,864,157
交 付 額 計	1,462,541,260	1,461,504,675	1,463,802,460	1,453,523,659	1,439,825,007

注 交付額の算定基礎は次による。

- 1 「納税義務者数によるもの」は、納税義務者一人につき3,000円。
- 2 「県に払い込まれた金額によるもの」は、平成18年度以前の課税分に係る払込金額の100分の7に相当する額。
- 3 「過誤納金及び還付加算金によるもの」、「納期前納付による報奨金によるもの」及び「配当割額又は株式等譲渡所得割額の還付(充当)によるもの」は、それぞれ相当する額。

3 特別徴収義務者等に対する交付金

交付年度	対象税目	特別徴収義務者交付金			特別徴収指導交付金		交付額計
		対象人員	対象税額	交付額	対象団体	交付額	交付額
30		人	円	円		円	円
	ゴルフ場利用税	16	148,816,000	743,200	1	300,000	1,043,200
	軽油引取税	107	9,099,102,112	227,432,100	1	4,000,000	231,432,100
	産業廃棄物税	12	202,168,244	5,053,600	-	-	5,053,600
	計	135	9,450,086,356	233,228,900	2	4,300,000	237,528,900
元		人	円	円		円	円
	ゴルフ場利用税	16	150,645,250	752,300	1	300,000	1,052,300
	軽油引取税	105	9,349,954,630	233,320,000	1	4,000,000	237,320,000
	産業廃棄物税	11	179,502,316	4,486,700	-	-	4,486,700
	計	132	9,680,102,196	238,559,000	2	4,300,000	242,859,000
2		人	円	円		円	円
	ゴルフ場利用税	16	153,126,200	764,800	1	300,000	1,064,800
	軽油引取税	103	8,960,562,269	223,477,300	1	4,000,000	227,477,300
	産業廃棄物税	10	224,351,822	5,607,500	-	-	5,607,500
	計	129	9,338,040,291	229,849,600	2	4,300,000	234,149,600
3		人	円	円		円	円
	ゴルフ場利用税	16	145,490,200	726,500	1	300,000	1,026,500
	軽油引取税	103	9,126,176,502	227,717,600	1	4,000,000	231,717,600
	産業廃棄物税	9	224,085,270	5,601,000	-	-	5,601,000
	計	128	9,495,751,972	234,045,100	2	4,300,000	238,345,100
4		人	円	円		円	円
	ゴルフ場利用税	16	153,041,350	764,400	1	300,000	1,064,400
	軽油引取税	100	9,359,722,263	232,558,000	1	4,000,000	236,558,000
	産業廃棄物税	9	206,586,487	5,162,500	-	-	5,162,500
	計	125	9,719,350,100	238,484,900	2	4,300,000	242,784,900

注 1 特別徴収義務者交付金の算定基礎は次による。

・ゴルフ場利用税に係るものは、交付年度の前年度において納期内納入した額の100分の0.5。

・軽油引取税及び産業廃棄物税に係るものは、交付年度の前年度において納期内納入（徴収猶予期間内納入を含む。）した額の100分の2.5。

2 特別徴収指導交付金は、特別徴収義務者を構成員とする団体に対して予算の範囲内で交付する。

4 市町村に対する交付金

	個人県民税 徴収取扱費 交付金	ゴルフ場 利用税 交付金	自動車税 環境性能割 交付金	旧自動車 取得税 交付金	県民税利子割 交付金	県民税配当割 交付金	県民税株式等 譲渡所得割 交付金	法人事業税 交付金	地方消費税 交付金
	円	円	円	円	円	円	円	円	円
鹿角市	50,875,785	-	14,768,000	170,358	809,000	6,514,000	5,467,000	45,053,000	753,561,000
小坂町	6,930,274	-	2,561,000	29,565	144,000	1,175,000	990,000	22,585,000	131,671,000
大館市	105,042,529	4,283,300	19,701,000	227,279	2,253,000	18,075,000	15,148,000	132,925,000	1,828,609,000
北秋田市	42,390,427	6,905,325	14,869,000	171,525	819,000	6,574,000	5,507,000	43,898,000	784,437,000
上小阿仁村	2,862,474	-	1,367,000	15,792	43,000	350,000	293,000	1,948,000	51,110,000
能代市	73,736,487	-	15,586,000	179,813	1,595,000	12,771,000	10,696,000	93,610,000	1,327,866,000
藤里町	4,296,235	-	2,436,000	28,114	59,000	477,000	399,000	2,606,000	70,242,000
三種町	21,145,409	9,516,150	7,258,000	83,759	404,000	3,235,000	2,705,000	15,764,000	373,688,000
八峰町	9,279,307	4,397,610	3,008,000	34,734	157,000	1,267,000	1,061,000	7,781,000	161,596,000
秋田市	478,327,575	55,820,940	55,699,000	642,480	12,732,000	102,004,000	85,451,000	693,218,000	8,230,562,000
男鹿市	34,747,811	6,921,600	11,218,000	129,427	671,000	5,356,000	4,478,000	39,646,000	638,310,000
湯上市	47,241,237	-	8,542,000	98,561	930,000	7,492,000	6,292,000	31,900,000	765,367,000
五城目町	11,690,746	-	3,186,000	36,776	212,000	1,705,000	1,426,000	9,938,000	216,342,000
八郎潟町	7,739,312	-	1,567,000	18,098	147,000	1,179,000	984,000	5,104,000	135,843,000
井川町	6,198,798	-	2,326,000	26,859	113,000	909,000	760,000	5,265,000	115,580,000
大潟村	5,764,790	-	5,824,000	67,217	204,000	1,650,000	1,385,000	5,138,000	82,229,000
由利本荘市	112,385,349	-	32,956,000	380,147	2,347,000	18,843,000	15,796,000	111,983,000	1,940,382,000
にかほ市	36,409,859	-	12,307,000	141,981	832,000	6,608,000	5,514,000	30,236,000	597,958,000
大仙市	113,493,470	13,757,730	48,511,000	559,560	2,284,000	18,335,000	15,369,000	127,331,000	2,024,754,000
仙北市	34,344,425	-	13,649,000	157,467	632,000	5,046,000	4,216,000	34,219,000	641,238,000
美郷町	26,457,268	-	16,124,000	186,021	464,000	3,716,000	3,107,000	19,783,000	462,034,000
横手市	124,385,554	6,297,725	34,885,000	402,414	2,544,000	20,372,000	17,059,000	140,442,000	2,247,419,000
湯沢市	61,192,482	-	15,849,000	182,837	1,096,000	8,771,000	7,339,000	68,694,000	1,116,007,000
羽後町	19,379,319	-	6,494,000	74,948	327,000	2,610,000	2,183,000	15,173,000	344,232,000
東成瀬村	3,508,085	-	1,926,000	22,245	48,000	400,000	336,000	3,412,000	64,424,000
合計	1,439,825,007	107,900,380	352,617,000	4,067,977	31,866,000	255,434,000	213,961,000	1,707,652,000	25,105,461,000

注 算定基礎は次による。

- 個人県民税徴収取扱費交付金は、納税義務者数×3,000円等である。(第5 2「個人県民税徴収取扱費交付額」の注記参照)
- ゴルフ場利用税交付金は、ゴルフ場利用税の収入額の10分の7である。
- 自動車税環境性能割交付金は、自動車税環境性能割の収入額の100分の40.85相当額を道路の延長及び面積であん分したものである。
- 旧自動車取得税交付金は、旧自動車取得税の収入額の100分の66.50相当額を道路の延長及び面積であん分したものである。
- 県民税利子割交付金は、県民税利子割の収入額の100分の59.4相当額を過去3年間の個人県民税の収入額によりあん分したものである。
- 県民税配当割交付金は、県民税配当割の収入額の100分の59.4相当額を過去3年間の個人県民税の収入額によりあん分したものである。
- 県民税株式等譲渡所得割交付金は、県民税株式等譲渡所得割の収入額の100分の59.4相当額を過去3年間の個人県民税の収入額によりあん分したものである。
- 法人事業税交付金は、法人事業税の収入額の100分の7.7相当額を市町村民税の法人税割額及び従業者数であん分したものである。
- 地方消費税交付金は、清算後の地方消費税収入額の2分の1に相当する額について、市町村の人口及び従業者数(社会保障財源分については市町村の人口)であん分したものである。

5 納税貯蓄組合連合会補助金交付額

県連合会の事務に要する経費				対象事業に要する経費				
構成員数 a	(a×15,000)A	定額分 B	計 (A+B) ①	市町村数 c	(c×30,000)C	中学校数 d	(d×10,000)D	計 (C+D) ②
8	円 120,000	円 620,000	円 740,000	6	円 180,000	14	円 140,000	円 320,000

補助金 返納額 ③	補助金 の額 (①+②-③)
円 251,101	円 808,899

注 この調は、秋田県納税貯蓄組合連合会に対する補助金交付額について作成したものであり、交付基準は次による。

- 県連合会の事務に要する経費
県連合会の構成員(地区連合会(地区連合会がない地域にあっては市町村連合会))の数に15,000円を乗じた額に620,000円を加算した額
- 対象事業(※)に要する経費
対象事業において地区連合会又は市町村連合会が分担する市町村数に30,000円を乗じた額と、当該市町村に所在する中学校の数に10,000円を乗じた額との合算額
- 対象事業とは、全国納税貯蓄組合連合会が国税庁との共催により実施する中学生の「税についての作文」募集事業のうち、県連合会及びその構成員が分担して行う事業

第 6 参 考 资 料

1 延滞金の割合及び還付加算金の割合の推移

ア 延滞金の割合

期間	納期限の翌日から1月を経過する日までの割合	納期限の翌日から1月を経過する日の翌日以後の割合
平成11年12月31日以前	年7.3%	年14.6%
平成12年1月1日～平成13年12月31日	年4.5%	
平成14年1月1日～平成18年12月31日	年4.1%	
平成19年1月1日～平成19年12月31日	年4.4%	
平成20年1月1日～平成20年12月31日	年4.7%	
平成21年1月1日～平成21年12月31日	年4.5%	
平成22年1月1日～平成25年12月31日	年4.3%	
平成26年1月1日～平成26年12月31日	年2.9%	年9.2%
平成27年1月1日～平成28年12月31日	年2.8%	年9.1%
平成29年1月1日～平成29年12月31日	年2.7%	年9.0%
平成30年1月1日～令和2年12月31日	年2.6%	年8.9%
令和3年1月1日～令和3年12月31日	年2.5%	年8.8%
令和4年1月1日～令和5年12月31日	年2.4%	年8.7%

- 注 1 平成12年1月1日から平成25年12月31日までの「納期限の翌日から1月を経過する日までの割合」については、「年7.3%」と「特例基準割合(※1)」のいずれか低い割合の適用となる。
- 2 平成26年1月1日から令和2年12月31日までの「納期限の翌日から1月を経過する日までの割合」については、「年7.3%」と「特例基準割合(※2)+1%」のいずれか低い割合の適用となる。
- 3 平成26年1月1日から令和2年12月31日までの「納期限の翌日から1月を経過する日の翌日以後の割合」については、「年14.6%」と「特例基準割合(※2)+7.3%」のいずれか低い割合の適用となる。
- 4 令和3年1月1日以後の「納期限の翌日から1月を経過する日までの割合」については、「年7.3%」と「延滞金特例基準割合(※3)+1%」のいずれか低い割合の適用となる。
- 5 令和3年1月1日以後の「納期限の翌日から1月を経過する日の翌日以後の割合」については、「年14.6%」と「延滞金特例基準割合(※3)+7.3%」のいずれか低い割合の適用となる。
- ※1 前年の11月30日の日本銀行が定める商業手形の基準割引率に4%を加算した割合をいうものである。
- ※2 各年の前々年の10月から前年の9月までの各月における銀行の新規の短期貸出約定平均金利の合計を12で除して得た割合として各年の前年の12月15日までに財務大臣が告示する割合に、1%を加算した割合をいうものである。
- ※3 各年の前々年の9月から前年の8月までの各月における銀行の新規の短期貸出約定平均金利の合計を12で除して得た割合として各年の前年の11月30日までに財務大臣が告示する割合(平均貸付割合)に、1%を加算した割合をいうものである。

イ 還付加算金の割合

期間	割合
平成11年12月31日以前	年7.3%
平成12年1月1日～平成13年12月31日	年4.5%
平成14年1月1日～平成18年12月31日	年4.1%
平成19年1月1日～平成19年12月31日	年4.4%
平成20年1月1日～平成20年12月31日	年4.7%
平成21年1月1日～平成21年12月31日	年4.5%
平成22年1月1日～平成25年12月31日	年4.3%
平成26年1月1日～平成26年12月31日	年1.9%
平成27年1月1日～平成28年12月31日	年1.8%
平成29年1月1日～平成29年12月31日	年1.7%
平成30年1月1日～令和2年12月31日	年1.6%
令和3年1月1日～令和3年12月31日	年1.0%
令和4年1月1日～令和5年12月31日	年0.9%

- 注 平成12年1月1日以後の還付加算金の割合については、「年7.3%」と「特例基準割合」のいずれか低い割合の適用となる。

2 当初予算額の推移

		平成22年度	平成23年度	平成24年度	平成25年度	平成26年度	平成27年度	
個人県民税	現	23,470,000	22,323,000	23,287,000	23,847,000	24,204,000	24,608,000	
	繰	380,000	376,000	376,000	344,000	306,000	339,000	
	計	23,850,000	22,699,000	23,663,000	24,191,000	24,510,000	24,947,000	
法人県民税	現	3,488,000	3,931,000	3,511,000	3,595,000	3,796,000	3,614,000	
	繰	5,000	5,000	6,000	8,000	10,000	7,000	
	計	3,493,000	3,936,000	3,517,000	3,603,000	3,806,000	3,621,000	
県民税利子割	現	852,000	507,000	514,000	366,000	506,000	308,000	
県民税配当割	現	121,000	108,000	162,000	165,000	750,000	806,000	
株式等譲渡所得割	現	100,000	36,000	38,000	41,000	131,000	353,000	
個人事業税	現	686,000	578,000	653,000	641,000	725,000	731,000	
	繰	7,000	7,000	8,000	7,000	4,000	5,000	
	計	693,000	585,000	661,000	648,000	729,000	736,000	
法人事業税	現	10,961,000	11,116,000	9,336,000	11,022,000	11,903,000	14,808,000	
	繰	13,000	5,000	5,000	8,000	10,000	6,000	
	計	10,974,000	11,121,000	9,341,000	11,030,000	11,913,000	14,814,000	
地方消費税	譲渡割	現	7,788,000	8,329,000	8,444,000	7,866,000	10,039,000	13,350,000
	貨物割	現	221,000	321,000	674,000	1,168,000	1,112,000	1,979,000
	計	8,009,000	8,650,000	9,118,000	9,034,000	11,151,000	15,329,000	
不動産取得税	現	2,201,000	1,895,000	1,510,000	1,724,000	1,771,000	1,567,000	
	繰	24,000	22,000	25,000	33,000	28,000	19,000	
	計	2,225,000	1,917,000	1,535,000	1,757,000	1,799,000	1,586,000	
県たばこ税	現	1,967,000	1,987,000	2,225,000	1,332,000	1,176,000	1,165,000	
	繰	0	0	0	0	0	0	
	計	1,967,000	1,987,000	2,225,000	1,332,000	1,176,000	1,165,000	
ゴルフ場利用税	現	217,000	201,000	196,000	169,000	168,000	169,000	
	繰	0	0	0	0	0	0	
	計	217,000	201,000	196,000	169,000	168,000	169,000	
自動車取得税	現	1,947,000	1,634,000	1,566,000	1,662,000	1,034,000	1,126,000	
軽油引取税	現	9,199,900	9,062,000	9,564,000	9,415,000	9,762,000	9,669,000	
	繰	100	600	400	200	1,000	1,000	
	計	9,200,000	9,062,600	9,564,400	9,415,200	9,763,000	9,670,000	
自動車税	現	14,739,000	14,551,000	14,404,000	14,214,000	14,001,000	13,635,000	
	繰	53,000	50,000	51,000	51,000	42,000	37,000	
	計	14,792,000	14,601,000	14,455,000	14,265,000	14,043,000	13,672,000	
自動車税環境性能割	現	0	0	0	0	0	0	
	繰	0	0	0	0	0	0	
	計	0	0	0	0	0	0	
自動車税別割	現	0	0	0	0	0	0	
	繰	0	0	0	0	0	0	
	計	0	0	0	0	0	0	
鉾区税	現	14,000	14,000	15,000	16,000	15,000	16,000	
	繰	0	0	0	0	0	0	
	計	14,000	14,000	15,000	16,000	15,000	16,000	
狩猟税	現	35,000	30,000	28,000	27,000	21,000	8,000	
産業廃棄物税	現	137,000	153,000	270,000	249,000	218,000	215,000	
	繰	0	247	0	0	0	0	
	計	137,000	153,247	270,000	249,000	218,000	215,000	
県税計	現	78,143,900	76,776,000	76,397,000	77,519,000	81,332,000	88,127,000	
	繰	482,100	465,847	471,400	451,200	401,000	414,000	
	計	78,626,000	77,241,847	76,868,400	77,970,200	81,733,000	88,541,000	

(単位：千円)

平成28年度	平成29年度	平成30年度	令和元年度	令和2年度	令和3年度	令和4年度
23,847,000	25,232,000	25,467,000	25,694,000	25,030,000	24,531,000	25,671,000
295,000	266,000	265,000	267,000	199,000	186,000	159,000
24,142,000	25,498,000	25,732,000	25,961,000	25,229,000	24,717,000	25,830,000
3,148,000	3,234,000	3,218,000	3,369,000	2,299,000	1,599,000	2,418,000
3,000	5,000	2,000	2,000	1,000	42,000	2,000
3,151,000	3,239,000	3,220,000	3,371,000	2,300,000	1,641,000	2,420,000
184,000	256,000	323,000	271,000	137,000	134,000	110,000
614,000	474,000	376,000	430,000	349,000	313,000	573,000
389,000	365,000	297,000	403,000	251,000	440,000	699,000
764,000	764,000	764,000	814,000	791,000	590,000	879,000
6,000	4,000	4,000	11,000	2,000	5,000	5,000
770,000	768,000	768,000	825,000	793,000	595,000	884,000
17,717,000	17,809,000	17,310,000	18,040,000	18,237,000	14,625,000	21,697,000
3,000	2,000	2,000	5,000	3,000	478,000	13,000
17,720,000	17,811,000	17,312,000	18,045,000	18,240,000	15,103,000	21,710,000
15,542,000	14,977,000	15,230,000	15,547,000	16,484,000	16,887,000	19,675,000
1,678,000	1,287,000	1,223,000	1,235,000	1,422,000	1,399,000	1,587,000
17,220,000	16,264,000	16,453,000	16,782,000	17,906,000	18,286,000	21,262,000
1,587,000	1,647,000	1,512,000	1,456,000	1,614,000	1,446,000	1,511,000
19,000	22,000	16,000	18,000	7,000	18,000	10,000
1,606,000	1,669,000	1,528,000	1,474,000	1,621,000	1,464,000	1,521,000
1,161,000	1,152,000	1,095,000	1,090,000	1,059,000	1,076,000	1,128,000
0	0	0	0	0	0	0
1,161,000	1,152,000	1,095,000	1,090,000	1,059,000	1,076,000	1,128,000
164,000	162,000	148,000	139,000	159,000	141,000	152,000
0	0	0	0	0	0	0
164,000	162,000	148,000	139,000	159,000	141,000	152,000
1,071,000	1,510,000	1,588,000	796,000	0	0	0
9,004,000	8,565,000	8,893,000	9,586,000	8,929,000	9,107,000	9,492,000
300	300	300	200	300	300	0
9,004,300	8,565,000	8,893,300	9,586,200	8,929,300	9,107,300	9,492,000
13,556,000	13,578,000	13,640,000	13,489,000	0	0	0
38,000	14,000	12,000	9,000	5,000	2,000	0
13,594,000	13,592,000	13,652,000	13,498,000	5,000	2,000	0
0	0	0	392,000	942,000	751,000	873,000
0	0	0	0	0	0	0
0	0	0	392,000	942,000	751,000	873,000
0	0	0	97,000	13,280,000	13,117,000	13,075,000
0	0	0	0	0	3,000	7,000
0	0	0	97,000	13,280,000	13,120,000	13,082,000
15,000	15,000	15,000	11,000	8,000	7,000	8,000
0	0	0	0	0	100	0
15,000	15,000	15,000	11,000	8,000	7,100	8,000
4,000	4,000	3,000	1,000	1,000	1,000	1,000
199,000	189,000	197,000	181,000	213,000	211,000	225,000
0	0	0	0	0	0	0
199,000	189,000	197,000	181,000	213,000	211,000	225,000
90,644,000	91,220,000	91,299,000	93,041,000	91,205,000	86,375,000	99,774,000
364,300	313,300	301,300	312,200	217,300	734,400	196,000
91,008,300	91,533,300	91,600,300	93,353,200	91,422,300	87,109,400	99,970,000

3 令和4年度決算額の増減理由

(単位：百万円)

	令和3年度	令和4年度	増減額	主 な 税 目 の 増 減 理 由
個人県民税	25,503	25,671	168	令和3年給与所得の増
法人県民税	2,356	2,360	4	—
県民税利子割	102	50	△ 52	低金利による利子所得の減
県民税配当割	517	430	△ 87	非課税制度利用者の増による課税対象配当の減
県民税株式等譲渡所得割	714	360	△ 354	リスク回避志向の高まりによる個人株取引量の減
個人事業税	855	857	2	—
法人事業税	21,081	22,442	1,361	新型コロナ禍からの業績回復による令和3年度企業所得の増
地方消費税	21,847	21,290	△ 557	
譲渡割	20,116	19,000	△ 1,116	増税効果の平準化による減
貨物割	1,731	2,290	559	円安による石炭等の輸入価格高騰による増
不動産取得税	1,568	1,550	△ 18	大口原始取得の減
県たばこ税	1,128	1,185	57	税率の引上げによる増
ゴルフ場利用税	157	155	△ 2	—
軽油引取税	9,343	9,114	△ 229	少雪による除雪需要の減
自動車税 環境性能割	670	851	181	軽減税率の廃止による増
自動車税 種別割	13,185	13,155	△ 30	自動車登録台数の減
鉾区税	8	8	0	—
狩猟税	2	2	0	—
産業廃棄物税	211	231	20	大規模工場の増設及びダム建設工事に伴う汚泥等の増
旧法による税	0	6	6	排ガス・燃費不正にかかる旧自動車取得税の追徴
現年計	99,246	99,717	471	
滞納繰越計	388	203	△ 185	
合 計	99,634	99,920	286	

注 各税目の金額は、現年分の収入額である。

4 秋田県水と緑の森づくり税の収入額の推移

(単位：千円)

年度 区分	平成30年度	令和元年度	令和2年度	令和3年度	令和4年度
個人県民税 均等割超過課税分	382,348	380,832	387,998	384,386	377,250
法人県民税 均等割超過課税分	87,608	88,476	85,916	86,854	87,843
合計	469,955	469,308	473,914	471,240	465,093

- 注 1 収入額は、地方財政状況調査表（決算統計）06表「道府県税の徴収実績」の標準税率超過収入済額と一致しないことがある。
（「道府県税の徴収実績」の作成要領に準じ、計算方法が異なる場合があるため）
- 2 個人県民税均等割超過課税分については、均等割が課税される個人で、1月1日に県内に住所がある個人及び県内に家屋敷を持っている個人に対して、年額800円で課税している。
法人県民税均等割超過課税分については、県内に事務所等を持っている法人に対して、資本金等の額に応じてその均等割額の8%相当額で課税している（一事業年度当たり1,600円、4,000円、10,400円、43,200円、64,000円のいずれかの額）。
- 3 水と緑の森づくり税は、地球温暖化の防止、県土の保全、水源のかん養等の公益的機能を有し、すべての県民がその恩恵を受けている森林を健全に守り育て、次代に引き継いでいくことを目的として、県民の理解及び協力の下、森林環境の保全に関する施策に要する費用に充てる。

5 法人県民税法人税割に係る超過課税分の収入額の推移

(単位：千円)

年度 区分	平成30年度	令和元年度	令和2年度	令和3年度	令和4年度
法人県民税 法人税割超過課税分	349,814	358,947	324,805	420,056	445,846

- 注 1 収入額は、地方財政状況調査表（決算統計）06表「道府県税の徴収実績」の標準税率超過収入済額と一致している。
- 2 法人県民税法人税割超過課税分については、令和8年3月31日までに終了する各事業年度分の法人税額に、1.8%を乗じて課税している。
- 3 対象法人は、次のとおりである。
- ・ 資本金の額及び出資金の額が1億円を超える法人
 - ・ 保険業法に規定する相互会社
 - ・ 法人税額が年1千万円を超える法人
 - ・ 資産の流動化に関する法律に規定する特定目的会社
 - ・ 投資信託及び投資法人に関する法律に規定する投資法人
 - ・ 法人税法に規定する受託法人
- 4 法人県民税法人税割超過課税分は、社会福祉施設の整備及び医療の充実のための施策の費用に充てる。

6 法人関係税の収入額等の推移

(単位:千円、%)

年度	法人 事業税		地方法人特別 税・特別法人 事業税 (納付額) ②	計 ①+② ③		地方法人特別 税・特別法人 事業税 (払込額) ④	地方法人特別 譲与税・ 特別法人事業 譲与税 ⑤	差引 ⑤-④ ⑥
	①	前年比		前年比				
21	12,191,403	55.56	3,265,464	15,456,867	58.46	2,842,954	5,535,251	2,692,297
22	10,338,644	84.80	7,450,066	17,788,710	115.09	7,052,153	12,237,225	5,185,072
23	9,495,791	91.85	7,090,313	16,586,104	93.24	6,727,725	12,700,251	5,972,526
24	10,098,629	106.35	7,789,770	17,888,399	107.85	7,516,421	13,020,225	5,503,804
25	12,155,848	120.37	9,796,766	21,952,614	122.72	9,511,129	15,740,308	6,229,179
26	13,755,118	113.16	11,361,056	25,116,174	114.41	10,884,027	18,995,188	8,111,161
27	15,132,455	110.01	9,485,389	24,617,844	98.02	9,422,615	17,087,908	7,665,293
28	17,538,579	115.90	7,841,898	25,380,477	103.10	7,588,895	13,937,971	6,349,076
29	16,994,733	96.90	7,696,505	24,691,238	97.28	7,379,340	14,373,310	6,993,970
30	17,968,686	105.73	8,241,823	26,210,509	106.15	7,914,431	16,253,189	8,338,758
元	18,225,070	101.43	7,972,192	26,197,262	99.95	7,705,032	15,911,840	8,206,808
2	17,521,858	96.14	7,108,593	24,630,451	94.02	6,830,790	14,560,807	7,730,017
3	21,246,210	121.26	8,329,670	29,575,880	120.08	7,724,121	15,936,039	8,211,918
4	22,442,144	105.63	8,981,827	31,423,971	106.25	8,676,657	18,022,780	9,346,123

注 1 地方法人特別税と特別法人事業税を合算している。

2 地方法人特別税は、平成20年10月1日以降から令和元年9月30日までに開始した事業年度まで適用。

3 特別法人事業税は、令和元年10月1日以降に開始する事業年度から適用。

4 地方法人特別税及び特別法人事業税は、法人事業税と併せて都道府県に申告納付。都道府県は、納付月の翌々月までに、国に払い込む。

5 地方法人特別税及び特別法人事業税(納付額)④は、県が法人事業税と併せて還付した地方法人特別税及び特別法人事業税のうち、歳入から支出(下戻し)した還付額を控除した後、予算から支出した還付額を控除する前の額。

6 地方法人特別税は、平成26年10月1日以後に開始する事業年度から一部が法人事業税に復元し、併せて法人県民税の一部が地方法人税として国税化。

7 特別法人事業税は、復元後の法人事業税の一部を国税化。

7 租税負担状況

	番号	平成30年度			令和元年度			令和2年度			令和3年度		
		全国	秋田県	対全国比	全国	秋田県	対全国比	全国	秋田県	対全国比	全国	秋田県	対全国比
分配国民所得	1	403,099,100	2,603,012	0.65	402,026,700	2,731,762	0.66	375,388,700	2,572,566	0.69	395,932,400	-	-
納税額	国 税	67,147,902	179,606	0.27	66,347,765	182,342	0.27	71,234,160	199,081	0.28	77,405,191	211,063	0.27
	都道府県税	18,327,990	116,440	0.64	18,343,655	113,491	0.62	18,368,664	119,240	0.65	19,886,822	127,569	0.64
	市町村税	22,423,452	112,439	0.50	22,867,795	112,775	0.49	22,456,957	112,088	0.50	22,522,117	112,572	0.50
	計	107,899,344	408,485	0.38	107,559,215	408,608	0.38	112,059,781	430,409	0.38	119,814,130	451,204	0.38
人口	6	124,776,364	996,292	0.80	124,271,318	981,114	0.79	123,842,701	967,426	0.78	123,223,561	952,824	0.77
世帯数	7	56,529,345	422,297	0.75	56,905,671	421,703	0.74	57,378,423	421,964	0.74	57,748,274	422,168	0.73
国民所得に 対する率	国 税	16.6	-	-	16.5	-	-	19.0	-	-	19.6	-	-
	都道府県税	4.5	-	-	4.6	-	-	4.9	-	-	5.0	-	-
	市町村税	5.5	-	-	5.7	-	-	6.0	-	-	5.7	-	-
	計	26.7	-	-	26.8	-	-	29.8	-	-	30.3	-	-
一人当り負担額	国 税	538,146	180,274	33.50	533,894	185,852	34.81	575,199	205,784	35.78	628,169	221,513	35.26
	都道府県税	146,887	116,873	79.57	147,610	115,676	78.37	148,323	123,255	83.10	161,388	133,885	82.96
	市町村税	179,709	112,857	62.80	184,015	114,946	62.47	181,335	115,862	63.89	182,774	118,146	64.64
	計	864,742	410,005	47.41	865,519	416,474	48.12	904,856	444,901	49.17	972,331	473,544	48.70
一世帯当り負担額	国 税	1,187,842	425,307	35.81	1,165,925	432,394	37.09	1,241,480	471,796	38.00	1,340,390	499,950	37.30
	都道府県税	324,221	275,730	85.04	322,352	269,125	83.49	320,132	282,583	88.27	344,371	302,176	87.75
	市町村税	396,669	266,256	67.12	401,854	267,428	66.55	391,383	265,634	67.87	390,005	266,652	68.37
	計	1,908,732	967,293	50.68	1,890,132	968,947	51.26	1,952,995	1,020,014	52.23	2,074,766	1,068,778	51.51

- 注 1 分配国民所得は、内閣府「2021（令和3）年度 国民経済計算年次推計」による。
 なお、値は、過去に遡及して随時改定されるため、過去に公表された数値と一致しないことがある。
- 2 分配県民所得は、秋田県企画振興部調査統計課「秋田県県民経済計算」による。
 なお、値は、過去に遡及して随時改定されるため、過去に公表された数値と一致しないことがある。
 （令和3年度は本書作成日現在未発表）
- 3 納税額は、国税庁「統計情報」及び総務省自治税務局「地方税に関する参考係数資料」を参考としたものであり、
 都道府県税は都道府県間における地方消費税清算後の額である。
- 4 人口及び世帯数は、総務省自治行政局「【日本人住民】住民基本台帳に基づく人口、人口動態及び世帯数」による。
 なお、当該年度の1月1日現在の数字となっている。
- 5 各項目毎に四捨五入しており、合計が一致しないことがある。

8 自動車税に係る課税台数等の推移

ア 登録・届出台数と課税台数(自動車取得税・自動車税環境性能割)等の推移【新車】

	番号	30年度	対前年 増 減	元年度	対前年 増 減	2年度	対前年 増 減	3年度	対前年 増 減	4年度	対前年 増 減	
		台	台	台	台	台	台	台	台	台	台	
登録・届出台数	登録自動車	1	26,628	163	24,986	△ 1,642	22,744	△ 2,242	19,978	△ 2,766	20,514	536
	軽自動車	2	24,101	604	22,084	△ 2,017	20,421	△ 1,663	17,817	△ 2,604	18,978	1,161
	計	3	50,729	767	47,070	△ 3,659	43,165	△ 3,905	37,795	△ 5,370	39,492	1,697
	前年比(%)	4	101.54	—	92.79	—	91.70	—	87.56	—	104.49	—
課税台数	登録自動車	5	17,700	20	15,419	△ 2,281	12,700	△ 2,719	10,500	△ 2,200	10,139	△ 361
	軽自動車	6	23,504	3,191	13,531	△ 9,973	8,990	△ 4,541	9,021	31	13,270	4,249
	計	7	41,204	3,211	28,950	△ 12,254	21,690	△ 7,260	19,521	△ 2,169	23,409	3,888
	前年比(%)	8	108.45	—	70.26	—	74.92	—	90.00	—	119.92	—

- 注 1 「登録・届出台数」は、国土交通省東北運輸局ホームページに掲載の「管内新車新規登録台数」による（登録自動車には大型特殊を含む。44頁及び46頁の①は申告書の集計値であるため、この表の登録・届出台数とは一致しない。）
 2 「課税台数」には、非課税、減免及び免税点以下に係る台数は含まれない。

イ 登録自動車と軽自動車の保有台数の推移

	30年度	対前年 増 減	元年度	対前年 増 減	2年度	対前年 増 減	3年度	対前年 増 減	4年度	対前年 増 減
	台	台	台	台	台	台	台	台	台	台
登録自動車	419,450	△ 2,990	416,345	△ 3,105	413,868	△ 2,477	410,664	△ 3,204	407,833	△ 2,831
軽自動車	382,426	△ 26	369,936	△ 12,490	370,540	604	369,863	△ 677	370,508	645
(参考) 上記のうち ディーゼル車	68,126	447	68,091	△ 35	68,421	330	68,917	496	69,673	756

- 注 1 「登録自動車」及び「軽自動車」の台数は、国土交通省東北運輸局のホームページに掲載の「管内自動車保有車両数」（各年度3月末）による。ただし、ディーゼル車の台数（内数）は東北運輸局秋田運輸支局による。
 2 「登録自動車」とは、道路運送車両法の規定により自動車の登録ファイルへの登録が義務づけられた自動車で、小型自動車や普通自動車等をいい、大型特殊を含み、軽自動車を除く。
 3 ディーゼル車は、登録自動車の内数（東北運輸局秋田運輸支局より）。

ウ 乗用車(自家用)の排気量別課税台数(自動車税・自動車税種別割)の推移

自動車の排気量	番号	30年度	対前年増減	元年度	対前年増減	2年度	対前年増減	3年度	対前年増減	4年度	対前年増減	番号
		台	台	台	台	台	台	台	台	台	台	
1,000CC以下	1	16,238	1,664	18,359	2,121	20,832	2,473	23,541	2,709	25,393	1,852	1
1,000CC超 1,500CC以下	2	157,397	△ 83	156,318	△ 1,079	153,916	△ 2,402	151,974	△ 1,942	150,023	△ 1,951	2
1,500CC超 2,000CC以下	3	103,572	△ 321	101,886	△ 1,686	101,162	△ 724	99,960	△ 1,202	98,321	△ 1,639	3
2,000CC超 2,500CC以下	4	40,816	△ 1,209	39,952	△ 864	38,998	△ 954	38,230	△ 768	37,623	△ 607	4
2,500CC超 3,000CC以下	5	9,413	△ 869	8,572	△ 841	7,966	△ 606	7,552	△ 414	7,158	△ 394	5
3,000CC超 3,500CC以下	6	5,276	△ 308	4,977	△ 299	4,673	△ 304	4,350	△ 323	4,088	△ 262	6
3,500CC超 4,000CC以下	7	1,484	2	1,435	△ 49	1,398	△ 37	1,423	25	1,430	7	7
4,000CC超 4,500CC以下	8	929	△ 91	799	△ 130	663	△ 136	602	△ 61	536	△ 66	8
4,500CC超 6,000CC以下	9	944	10	938	△ 6	948	10	986	38	936	△ 50	9
6,000CC超	10	46	6	43	△ 3	42	△ 1	46	4	53	7	10
電気自動車等	11	1,018	228	1,183	165	1,320	137	1,308	△ 12	1,336	28	11
計	12	337,133	△ 971	334,462	△ 2,671	331,918	△ 2,544	329,972	△ 1,946	326,897	△ 3,075	12
前年比(%)	13	99.71	—	99.21	—	99.24	—	99.41	—	99.07	—	13
(参考) 総課税台数	14	399,239	△ 1,465	396,347	△ 2,892	393,329	△ 3,018	390,909	△ 2,420	387,737	△ 3,172	14

- 注 1 各台数は、各年度の賦課期日現在の台数。非課税及び課税免除を含まず、身障減免を含む。
- 2 番号11の「電気自動車等」は、電気自動車及び天然ガス自動車を指す。
- 3 番号14の「総課税台数」は、この表に掲げた自動車(自家用乗用車)以外の車種・用途の自動車を含んだ自動車税又は自動車税種別割の課税台数の総数。非課税及び課税免除を含まず、身障減免を含むため、50～58頁の「課税台数」と一致しないことがある。

9 平成15年度以降の県税の税率等の推移

税 目	課税客体・課税標準等	平成15年度現在
個人県民税	均等割＝定額 所得割＝総所得金額、退職所得金額及び山林所得金額	税率 均等割 1,000円 所得割 700万円以下 2% 700万円超 3% (総所得金額等が35万円に本人、控除対象配偶者及び扶養親族の合計数を乗じて得た金額(控除対象配偶者等を有する者は36万円加算)以下の者は非課税) 所得控除 雑損控除、医療費控除、社会保険料控除及び小規模企業共済等掛金控除 所得税と同じ 生命保険料控除 最大35,000円 個人年金保険料控除 最大35,000円 損害保険料控除 最大10,000円 寄附金控除 寄附金額の10万円を超える部分(所得金額の合計額の25%上限) 配偶者控除 33万円 老人配偶者控除 38万円 同居特別障害者配偶者(扶養)控除 56万円 同居老人特別障害者配偶者(扶養)控除 61万円 配偶者特別控除 最高33万円 扶養控除 33万円 特定扶養親族扶養控除 45万円 同居特別障害者特定扶養親族扶養控除 68万円 老人扶養控除 38万円 同居老親等扶養控除 45万円 同居老親等特別障害者扶養控除 68万円 基礎控除 33万円 障害者控除 26万円 老年者控除 48万円 特別障害者控除 30万円 寡婦(夫)控除 26万円(30万円) 勤労学生控除 26万円 定率減税 所得割の15%相当(市町村民税と併せて最高4万円)
法人県民税	均等割＝資本等の金額 法人税割＝法人税額	税率 均等割 (1) 資本等の金額50億円超 80万円 (2) 資本等の金額10億円超50億円以下 54万円 (3) 資本等の金額1億円超10億円以下 13万円 (4) 資本等の金額千万円超1億円以下 5万円 (5) (1)～(4)以外 2万円 法人税割 5.8%(資本等の金額が1億円以下、かつ、法人税額が年1,000万円以下の法人(特定目的会社、投資法人及び保険業法に規定する相互会社除く。)については5%。3.4.1～18.3.31間に終了する事業年度について適用)
県民税利子割	支払を受けるべき利子等の額	税率 5%
県民税配当割	支払を受けるべき特定配当等の額	税率 5% (16.1.1～20.3.31間の税率 3%)
県民税株式等譲渡所得割	源泉徴収口座(所得税において源泉徴収を選択した特定口座)内の特定株式等譲渡所得金額	税率 5% (16.1.1～19.12.31間の税率 3%)
個人事業税	個人が行う第1種事業、第2種事業及び第3種事業に係る所得金額	税率 第1種 5% 第2種 4% 第3種 5% 第3種のうち医業類似業、助産師業、装蹄師業 3% 事業主控除 290万円 白色申告者の事業専従者控除限度額 配偶者 86万円 その他 50万円
法人事業税	法人が行う事業に係る所得金額、収入金額、清算所得金額等	税率 普通法人 所得割 所得のうち年400万円以下 5% 年400万円超800万円以下 7.3% 年800万円超及び清算所得 9.6% 特別法人 年400万円以下 5% 年400万円超及び清算所得 6.6% 3都道府県以上の分割法人で資本等の金額が1,000万円以上 9.6% (特別法人は6.6%) 収入金課税法人 収入割 1.3%
地方消費税	事業者の行う課税資産の譲渡等、保税地域からの課税貨物の引取りに係る消費税額	税率 消費税額の25% (9.4.1以後の譲渡等及び引取り等に適用)
不動産取得税	不動産の取得価格	税率 3% (15.4.1～18.3.31間の取得) ～15.3.31間に取得した土地・住宅以外の家屋 4% ～15.3.31間に取得した住宅 3% 免税点 土地 10万円 新築(増改築)家屋 23万円 その他 12万円 宅地評価土地に係る課税標準の特例 15.1.1～17.12.31間の取得 1/2
県たばこ税	卸売販売業者、輸入業者等から売り渡される製造たばこの本数	税率 1,000本につき 969円 (旧3級品は、1,000本につき461円) (15.7.1以降の売渡し等分) 1,000本につき868円 (旧3級品は、1,000本につき413円) (11.5.1～15.6.30間の売渡し等分)
ゴルフ場利用税	ゴルフ場の利用	税率 (1人1日) 1級 1,200円 2級 1,100円 3級 1,000円 4級 900円 5級 800円 6級 700円 7級 600円 8級 500円 9級 400円 非課税 創設 18歳未満の者、70歳以上の者、障害者、国民体育大会でのゴルフ競技選手、学校教育での学生等及び教員
自動車取得税	自動車の取得価額	税率 3% (～20.3.31に取得する軽自動車以外の家用自動車に限り5%) 免税点 15万円 (2.4.1～20.3.31間の取得に限り50万円) 電気自動車、天然ガス自動車、メタノール自動車に係る控除税率 15.4.1～17.3.31取得 2.7% ハイブリッド自動車(バス・トラック)に係る控除税率 15.4.1～17.3.31取得 2.7% ハイブリッド自動車(バス・トラック以外)に係る控除税率 15.4.1～17.3.31取得 2.2% 低PM認定車 15.4.1～17.3.31取得 1.5% 平成15年排出ガス規制適合車(低公害車)に係る控除税率 15.4.1～15.9.30取得 1% 15.10.1～16.2.29取得0.1% 平成16年 “ ” 15.4.1～16.9.30取得 1% NOx・PM要件達成車に係る控除税率 15.4.1～17.3.31取得(買替) 1.9% 優良低燃費車に係る課税標準控除額 30万円
軽油引取税	元売業者、特約業者からの軽油の引取数量等	税率 1kg当たり15,000円 5.12.1～20.3.31間の引取り等に限り32,100円
自動車税	自動車の車種及び排気量並びに用途(トラック、バス等については積載量、乗車定員等)	税率 乗用車 営業用 7,500～ 40,700円 (10段階) 自家用 29,500～ 111,000円 (10段階) トラック 営業用 最大積載量 4～5t 18,500円 自家用 最大積載量 4～5t 25,500円 グリーン化 環境負荷の小さい自動車 50%、25%、13%軽課 環境負荷の大きい自動車 10%重課
鉱区税	鉱区等の面積又は延長	税率 砂鉱目的外 試掘鉱区 1haごとに200円 採掘鉱区 1haごとに400円 砂鉱目的 河床 1kmごとに600円 非河床 1haごとに200円 石油・可燃性天然ガス鉱区 試掘鉱区 1haごとに400/3円 採掘鉱区 1haごとに800/3円
狩猟者登録税	狩猟者の登録を受ける者	税率 網・わな猟免許、第1種銃猟免許 所得割額の納付を要する者 10,000円 所得割額の納付を要しない者 4,500円 第2種銃猟免許 3,300円
入猟税	狩猟者の登録を受ける者	税率 網・わな猟免許、第1種銃猟免許 所得割額の納付を要する者 6,500円 所得割額の納付を要しない者 6,500円 第2種銃猟免許 2,200円
産業廃棄物税	産業廃棄物の最終処分場への搬入重量	創設 (16.1.1～) 税率 1トンにつき1,000円

※ 特定非営利活動法人に対する県税の課税免除に関する条例(15.4.1施行) 一定の条件のもと、法人県民税の均等割・不動産取得税・自動車取得税を課さない。

税 目	平成16年度現在	平成17年度現在								
個人県民税	<p>○総所得金額等が35万円に本人、控除対象配偶者及び扶養親族の合計数を乗じて得た金額（控除対象配偶者等を有する者は35万円加算）以下の者には所得割を課さない。</p> <p>○所得割</p> <p>(1) 上場株式等に係る譲渡所得等に対する税率 (15.1～)</p> <p>(イ) 上場株式等に係る申告分離課税の税率 1.6%</p> <p>(ロ) 長期（1年超）保有上場株式等に係る特例 (15.1.1～17.12.31) 1%</p> <p>※(イ)について、税率1%の特例を創設（～20年度） （平成15年度改正）</p> <p>※(ロ)について、廃止 （平成15年度改正）</p> <p>(2) 先物取引に係る雑所得等に対する税率 1.6%</p>	<p>○所得割</p> <p>(1) 土地の譲渡等に係る事業所得等に対する税率 特例不適用（～21年度）</p> <p>(2) 土地建物等の譲渡所得に対する税率</p> <p>(イ) 長期譲渡所得のうち優良住宅地等以外の譲渡所得 1.6%</p> <p>(ロ) 長期譲渡所得のうち優良住宅地等のための譲渡所得に対する税率（～21年度）</p> <p>ア 課税長期譲渡所得金額が2,000万円以下である場合 1.3%</p> <p>イ 課税長期譲渡所得金額が2,000万円を超える場合 26万円と課税長期譲渡所得金額から2,000万円を控除した金額の1.6%に相当する金額との合計額</p> <p>(ハ) 短期譲渡所得に対する税率 3%</p> <p>（国等に対する譲渡については1.6%）</p> <p>(3) 株式等に係る譲渡所得等に対する税率 1.6%</p>								
法人県民税										
県民税利子割										
県民税配当割										
県民税株式等譲渡所得割										
個人事業税										
法人事業税	<p>外形標準課税（資本又は出資の金額が1億円超の法人）</p> <p>付加価値割 0.48%</p> <p>資本割 0.2%</p> <p>所得割</p> <table border="0"> <tr> <td>所得のうち年400万円以下</td> <td>3.8%</td> </tr> <tr> <td>年400万円超800万円以下</td> <td>5.5%</td> </tr> <tr> <td>年800万円超及び清算所得</td> <td>7.2%</td> </tr> <tr> <td>3都道府県以上の分割法人</td> <td>7.2%</td> </tr> </table>	所得のうち年400万円以下	3.8%	年400万円超800万円以下	5.5%	年800万円超及び清算所得	7.2%	3都道府県以上の分割法人	7.2%	
所得のうち年400万円以下	3.8%									
年400万円超800万円以下	5.5%									
年800万円超及び清算所得	7.2%									
3都道府県以上の分割法人	7.2%									
地方消費税										
不動産取得税		宅地評価土地に係る課税標準の特例 18.1.1～21.3.31間の取得 1/2								
県たばこ税										
ゴルフ場利用税										
自動車取得税	<p>○平成17年排出ガス規制適合車（低公害車）に係る控除税率 16.4.1～17.9.30取得</p> <table border="0"> <tr> <td>一定のバス・トラック等</td> <td>2%</td> </tr> <tr> <td>一定のディーゼル乗用車</td> <td>1%</td> </tr> </table> <p>○優良低燃費車に係る課税標準控除額 30万円 20万円</p>	一定のバス・トラック等	2%	一定のディーゼル乗用車	1%	<p>○電気自動車、天然ガス自動車、メタノール自動車に係る控除税率 17.4.1～19.3.31取得 2.7%</p> <p>○ハイブリッド自動車（バス・トラック）に係る控除税率 17.4.1～19.3.31取得 2.7%</p> <p>○ハイブリッド自動車（バス・トラック以外）に係る控除税率 17.4.1～19.3.31取得 2.2%</p> <p>○平成17年排出ガス規制適合車（低公害車）に係る控除税率 一定のバス・トラック等 17.10.1～18.3.31取得 1%</p> <p>○NOx・PM要件達成車に係る控除税率 17.4.1～19.3.31取得（買替） 1.5%</p>				
一定のバス・トラック等	2%									
一定のディーゼル乗用車	1%									
軽油引取税										
自動車税	<p>グリーン化)</p> <p>環境負荷の小さい自動車 50%軽課</p>	<p>グリーン化</p> <p>環境負荷の小さい自動車 50%、25%軽課</p>								
銃 区 税										
狩 猟 税	<p>創設 (16.4.1～) 狩猟税（狩猟者登録税・入猟税廃止）</p> <table border="0"> <tr> <td>網・わな猟免許</td> <td>第1種統猟免許</td> <td rowspan="2">所得割額の納付を要する者 16,500円 所得割額の納付を要しない者 11,000円</td> </tr> <tr> <td>第2種統猟免許</td> <td>5,500円</td> </tr> </table>	網・わな猟免許	第1種統猟免許	所得割額の納付を要する者 16,500円 所得割額の納付を要しない者 11,000円	第2種統猟免許	5,500円				
網・わな猟免許	第1種統猟免許	所得割額の納付を要する者 16,500円 所得割額の納付を要しない者 11,000円								
第2種統猟免許	5,500円									
狩猟者登録税	狩猟者登録税廃止→狩猟税創設									
入 猟 税	入猟税廃止→狩猟税創設									
産業廃棄物税										

税 目	平成18年度現在	平成19年度現在
個人県民税	<ul style="list-style-type: none"> ○ 老年者控除廃止 (17. 1. 1施行) ○ 総所得金額等が35万円に本人、控除対象配偶者及び扶養親族の合計数を乗じて得た金額 (控除対象配偶者等を有する者は32万円加算) 以下の者には所得割を課さない。 ○ 定率減税 所得割の7. 5%相当 (市町村民税と併せて最高2万円) ○ 17. 1. 1現在で65歳以上に達している者 <ul style="list-style-type: none"> 均等割 300円 所得割 3分の1の額で課税 	<p>【国から地方への税源移譲】</p> <ul style="list-style-type: none"> ○ 平成19年度以後の年度分の所得割 (退職所得の分離課税に係る所得割については平成19年1月1日以後の支払いに係るもの) の税率一律4% ○ 17. 1. 1現在で65歳以上に達している者 <ul style="list-style-type: none"> 均等割 600円 所得割 3分の2の額 で課税 ○ 定率減税 廃止 ○ 所得割 <ol style="list-style-type: none"> (1) 土地等の長期譲渡所得に対する税率 <ol style="list-style-type: none"> (イ) 長期譲渡所得 2% (ロ) 長期譲渡所得のうち優良住宅地等の譲渡所得 (～21年度) <ul style="list-style-type: none"> ア 課税長期譲渡所得金額が2, 000万円以下である場合 1. 6% イ 課税長期譲渡所得金額が2, 000万円を超える場合 32万円と課税長期譲渡所得金額から2, 000万円を控除した金額の2%に相当する金額との合計額 (ハ) 長期譲渡所得のうち居住用財産の譲渡所得 <ul style="list-style-type: none"> ア 課税長期譲渡所得金額が6, 000万円以下である場合 1. 6% イ 課税長期譲渡所得金額が6, 000万円を超える場合 96万円と課税長期譲渡所得金額から6, 000万円を控除した金額の2%に相当する金額との合計額 (2) 短期譲渡所得に対する税率 3. 6% (国等に対する譲渡については2%) (3) 株式等に係る譲渡所得等に対する税率 2% (～20年度に上場株式等を譲渡した場合の譲渡所得等に対する税率 1. 2%) (4) 先物取引等に係る雑所得等に対する税率 2% (5) 土地の譲渡等に係る事業所得等に対する税率 <ul style="list-style-type: none"> ア又はイのいずれか多い金額 ア 4. 8% イ 総合課税で計算した場合の課税事業所得等の金額に対する税額の110%相当額 (ただし、平成21年度まで特例不適用)
法人県民税	<ul style="list-style-type: none"> ○ 均等割＝資本金等の額 ○ 法人税割 5. 8% (資本金等の額が1億円以下、かつ、法人税額が年1, 000万円以下の法人 (特定目的会社、投資法人及び保険業法に規定する相互会社除く。) については5%。 3. 4. 1～23. 3. 31間に終了する事業年度について適用) 	<ul style="list-style-type: none"> ○ 均等割及び法人税割の納税義務者に法人課税信託の引受けを行う人格のない社団等を加える (19. 9. 30施行)。 ○ 法人税割の納税義務者に法人課税信託の引受けを行う個人を加える (19. 9. 30施行)。
県民税利子割		
県民税配当割		
県民税株式等譲渡所得割		<ul style="list-style-type: none"> ○ 源泉徴収口座 (所得税において源泉徴収を選択した特定口座) 内の株式等の譲渡による所得に係る税率 5% (20. 1. 1～20. 12. 31間の税率 3%)
個人事業税		<ul style="list-style-type: none"> ○ 助産師業を課税対象事業から除外
法人事業税	<ul style="list-style-type: none"> ○ 資本割＝資本金等の額 ○ 収入金課税法人に少額短期保険業者を加える。 	<ul style="list-style-type: none"> ○ 所得割の納税義務者に法人課税信託の引受けを行う人格のない社団等 (個人を含む) を加える (19. 9. 30施行)。 ○ 特定信託所得割を廃止 (19. 9. 30施行)
地方消費税		
不動産取得税	<ul style="list-style-type: none"> ○ 18. 4. 1～21. 3. 31間の取得 3% ○ 18. 4. 1～20. 3. 31間の取得 3. 5% (住宅以外の家屋) 	
県たばこ税	<ul style="list-style-type: none"> ○ 1, 000本につき1, 074円 (旧3級品は、1, 000本につき511円) (18. 7. 1以降の売渡し等分) ○ 1, 000本につき 969円 (旧3級品は、1, 000本につき461円) (15. 7. 1～18. 6. 30間の売渡し等分) 	
ゴルフ場利用税		
自動車取得税	<ul style="list-style-type: none"> ○ 平成17年排出ガス規制適合車 (低公害車) に係る控除税率 一定のバス・トラック等 18. 4. 1～20. 3. 31取得 1% (NOx・PM要件達成車 2%) ○ 優良低燃費車に係る課税標準控除額 30万円 15万円 	<ul style="list-style-type: none"> ○ 電気自動車、一定の天然ガス自動車に係る控除税率 19. 4. 1～21. 3. 31取得 2. 7% (平成17年排出ガス規制適合かつNOx要件達成車に限る) ○ ハイブリッド自動車 (バス・トラック) に係る控除税率 (平成17年排出ガス規制適合かつNOx要件を達成した低燃費車に限る (3. 5t以上の場合はPM要件も)) 19. 4. 1～21. 3. 31取得 2. 7% ○ ハイブリッド自動車 (バス・トラック以外) に係る控除税率 19. 4. 1～20. 3. 31取得 2% 20. 4. 1～21. 3. 31取得 1. 8% (平成17年排出ガス規制適合かつNOx要件を達成した低燃費車に限る (3. 5t以上の場合はPM要件も)) ○ NOx・PM要件達成車に係る控除税率 19. 4. 1～21. 3. 31取得 (買替) 1. 2% ○ メタノール自動車に係る控除税率 廃止
軽油引取税		
自動車税		
鉱区税		
狩猟税		<ul style="list-style-type: none"> 網・わな猟免許→網猟免許又はわな猟免許 (19. 4. 16～) 所得割の納付を要する者 8, 200円 所得割の納付を要しない者 5, 500円
産業廃棄物税		

税 目	平成20年度現在	平成21年度現在
個人県民税	○秋田県水と緑の森づくり税 800円 (均等割の超過課税)	○所得割 (1) 上場株式等を譲渡した場合の譲渡所得等に係る県民税 (～21年度) 1.2% (2) 寄附金税額控除 寄附金額の5,000円を超える分の100分の4 都道府県・市町村への寄附金に係る特例控除 (所得税の限界税率により、50%～90%) } 20.1.1以降の条例で指定する団体への寄附金に係る控除 } 寄附金から適用
法人県民税	○秋田県水と緑の森づくり税 均等割の8%相当額 (超過課税) ○法人でない社団・財団で収益事業を行わないもの 非課税 ○法人でない社団・財団で収益事業を行うもの } 2万円 資本金等の額を有しない法人 (相互会社除く) 一般社団・財団法人、公益社団・財団法人 (20.12.1以降)	
県民税利子割		
県民税配当割	○上場株式等の配当等に係る税率 5% (20.4.1～22.12.31間の税率 3%)	
県民税株式等譲渡所得割	○源泉徴収口座 (所得税において源泉徴収を選択した特定口座) 内の株式等の譲渡による所得に係る税率 5% (21.1.1～22.12.31間の税率 3%)	
個人事業税		
法人事業税	【地方法人特別税の創設】 (20.10.1開始の事業年度から) ○所得のうち 外形法人 特別法人 普通法人 年400万円以下 1.5% 2.7% 2.7% 年400万円超800万円以下 2.2% 3.6% 4% 年800万円超及び清算所得 2.9% 3.6% 5.3% 3都道府県以上の分割法人 2.9% 3.6%※ 5.3%※ ※資本金等の額が1,000万円以上の法人にのみ適用 電気・ガス供給業、保険業を行う法人 収入金額の0.7% ※地方法人特別税 (国税) 外形標準課税対象法人 事業税の所得割額の148/100 外形対象以外の所得課税法人 事業税の所得割額の 81/100 電気・ガス供給業、保険業を行う法人 収入割額の 81/100	
地方消費税		
不動産取得税	○20.4.1以降の取得 4% (住宅以外の家屋)	○21.4.1～24.3.31間の取得 (住宅又は土地) 3% ○宅地評価土地に係る課税標準の特例 21.4.1～24.3.31間の取得 1/2
県たばこ税		
ゴルフ場利用税		
自動車取得税	○税率 20.4.1～20.4.30取得 3% 20.5.1～30.3.31取得 5% (軽自動車以外の自家用自動車) ○免税点20.4.1～30.3.31取得 50万円 ○平成17年排出ガス規制適合車 (低公害車) に係る控除税率 一定のバス・トラック等 18.4.1～20.4.30取得 1% (NOx・PM要件達成車 2%) ○平成21年排出ガス規制適合車 (低公害車) に係る控除税率 一定のバス・トラック等 20.5.1～22.3.31取得 2% (12t超 20.5.1～21.9.30取得2%、21.10.1～22.3.31取得1%) 一定のディーゼル乗用車 1% 20.5.1～21.9.30取得 1%、21.10.1～22.3.31取得 0.5% ○優良低燃費車に係る課税標準控除額 30万円 15万円	【目的税→普通税へ】 ○非課税 (すべて新車に限る) 電気自動車、天然ガス自動車 (平成17年排出ガス規制適合かつNOx要件達成車に限る、以下同。)、プラグインハイブリッド自動車、ハイブリッド自動車 (平成17年排出ガス規制適合かつNOx要件を達成した低燃費車 (3.5t以上の場合はPM要件も) かつ燃費要件達成車に限る、以下同。)、平成21年排出ガス規制適合のディーゼル乗用車 ○軽減税率 (すべて新車に限る) 平成21年排出ガス規制適合かつ燃費要件達成の一定のバス・トラック等 21.4.1～24.3.31 75% 平成17年排出ガス規制適合かつNOx・PM・燃費要件達成の一定のバス・トラック等 21.4.1～24.3.31 50% ○控除税率 (中古車) 電気自動車、天然ガス自動車、ハイブリッド自動車 (バス・トラック) 21.4.1～24.3.31取得 2.7% ハイブリッド自動車 (バス・トラック以外) 21.4.1～24.3.31取得 1.6% プラグインハイブリッド自動車 21.4.1～24.3.31取得 2.4% ○平成21年排出ガス規制適合車 (低公害車) に係る控除税率 (中古車) 一定のバス・トラック等 (ディーゼル) 21.4.1～22.3.31取得 2% (12t超 21.4.1～21.9.30取得2%、21.10.1～22.3.31取得1%) 一定のディーゼル乗用車 1% 21.4.1～21.9.30取得 1%、21.10.1～22.3.31取得 0.5% ○優良低燃費車 税率75%又は50%軽減 (21.4.1～24.3.31取得新車に限る)、課税標準30万円又は15万円控除 (21.4.1～22.3.31取得中古車)
軽油引取税	○1kg当たり15,000円 (20.4.1～20.4.30間の引取り等に限る。) ○1kg当たり32,100円 (20.5.1～30.3.31間の引取り等に限る。)	【目的税→普通税へ】 ○課税免除 石油化学製品の原料等の用に供する引取り (一定の機械、車両又は装置の電源又は動力源に供する引取りについては、21.4.1～24.3.31の引取り)
自動車税		
鉱区税		
狩猟税	対象鳥獣捕獲員に係る税率の特例 (20.4.1～25.3.31に受ける狩猟者の登録 1/2)	
産業廃棄物税		

税 目	平成22年度現在	平成23年度現在
個人県民税	○所得割 (1)土地建物等の譲渡所得に対する税率 長期譲渡所得のうち優良住宅地等の譲渡所得（～26年度） (イ)課税長期譲渡所得金額が2,000万円以下である場合 1.6% (ロ)課税長期譲渡所得金額が2,000万円を超える場合 32万円と課税長期譲渡所得金額から2,000万円を控除した金額の2%に相当する金額との合計額 (2)土地の譲渡等に係る事業所得等に対する税率 特例不適用（～26年度） (3)上場株式等に係る譲渡所得等に対する税率 (22～24年度) 1.2% (4)申告分離選択課税に係る上場株式等の配当所得に対する税率 (22～24年度) 1.2%	
法人県民税		法人税割 5.8%（資本金等の額が1億円以下、かつ、法人税額が年1,000万円以下の法人（特定目的会社、投資法人及び保険業法に規定する相互会社除く。）については5%。3.4.1～28.3.31間に終了する事業年度について適用）
県民税利子割		
県民税配当割	○上場株式等の配当等に係る税率 5% (23.1.1～23.12.31間の税率 3%)	○上場株式等の配当等に係る税率 5% (24.1.1～25.12.31間の税率 3%)
県民税株式等譲渡所得割	○源泉徴収口座（所得税において源泉徴収を選択した特定口座）内の株式等の譲渡による所得に係る税率 5% (23.1.1～23.12.31間の税率 3%)	○源泉徴収口座（所得税において源泉徴収を選択した特定口座）内の株式等の譲渡による所得に係る税率 5% (24.1.1～25.12.31間の税率 3%)
個人事業税		
法人事業税	○清算所得課税 廃止 (22.10.1以降の解散又は破産手続開始の決定)	
地方消費税		
不動産取得税		○東日本大震災による被災家屋の代替家屋等の取得（～33.3.31取得等）に係る課税標準の特例
県たばこ税	○1,000本につき1,504円（旧3級品は、1,000本につき716円） (22.10.1以降の売渡し等分) ○1,000本につき1,074円（旧3級品は、1,000本につき511円） (18.7.1～22.9.30間の売渡し等分)	
ゴルフ場利用税		
自動車取得税	○軽自動車以外の自家用自動車 5%（当分の間） ○軽減措置 (1)軽減税率（新車に限る） 2.5t超3.5t以下のバス・トラック等で次に掲げるものについて、税率をア及びイについてはその75%、ウについてはその50%を軽減（24.3.31までの取得に限る） ア ディーゼル自動車で平成21年排出ガス基準に適合し、かつ、基準燃費性能を満たすもの イ 平成17年排出ガス基準より75%以上窒素酸化物の排出量が少なく、かつ、基準燃費性能を満たすもの ウ 平成17年排出ガス基準より50%以上窒素酸化物の排出量が少なく、かつ、基準燃費性能を満たすもの (2)控除税率（新車以外） ディーゼル自動車の取得に係る税率の特例措置について、次のとおり対象の拡充及び適用期限の延長 ア 2.5t超3.5t以下のバス・トラック等で(1)アに掲げるものの税率を1%控除（22.8.31までの取得に限る） イ 12tを超えるディーゼル自動車又は車両総重量が3.5トン以下の乗用のディーゼル自動車に係る税率を1%又は0.5%控除する特例措置の適用期限を22.8.31まで延長 ウ 3.5t超12t以下のディーゼル自動車に係る税率を2%控除する特例措置の適用期限を23.8.31まで延長（22.10.1～23.8.31の取得の場合は1%控除） (3)優良低燃費車（新車以外） 排出ガス性能及び燃費性能の優れた自動車の取得に係る課税標準の特例措置について、次のとおり対象を拡大し、その適用期限を24.3.31まで延長 ア 2.5t超3.5t以下のバス・トラック等で(1)イに掲げるものについて、取得価額から30万円を控除 イ 2.5t超3.5t以下のバス・トラック等で(1)ウに掲げるものについて、取得価額から15万円を控除	○地域住民の生活に必要な路線で維持が困難となっているものとして条例で定めるものの運行の用に供する一般乗合用バス（24.3.31までの取得）：非課税 ○東日本大震災による被災自動車の代替自動車の取得（23.3.11～26.3.31取得）に係る非課税
軽油引取税	○1kℓ当たり32,100円（当分の間） ○揮発油価格高騰時（揮発油税及び地方揮発油税の税率の特例の適用が停止される場合）における税率の特例規定の適用停止（トリガー条項）	○揮発油価格高騰時における税率の特例規定の適用停止措置（トリガー条項）の適用停止（東日本大震災からの復旧状況等を勘案して別に法律で定める日までの間）
自動車税		○グリーン化 環境負荷の小さい自動車 50%軽減 ○東日本大震災による被災自動車の代替自動車に係る非課税（23年度～25年度）
鉦区税		
狩猟税		
産業廃棄物税		

税 目	平成24年度現在	平成25年度現在
個人県民税	<ul style="list-style-type: none"> ○年少扶養控除 廃止 (24. 1. 1施行) ○16歳以上19歳未満の者に係る特定扶養親族扶養控除 33万円 (24. 1. 1施行) ○同居特別障害者控除 53万円 (24. 1. 1施行) ○同居特別障害者扶養(配偶者)控除 廃止 (24. 1. 1施行) ○退職所得に係る10%税額控除 廃止 (25. 1. 1以後に支払を受けるべき退職手当等) ○寄附金税額控除 適用下限額を寄付金額2,000円(改正前5,000円)に引下げ。 23. 1. 1以降の 条例で指定する特定非営利活動法人を適用対象 に追加。 	<ul style="list-style-type: none"> ○所得控除 <新契約> 生命保険料控除 個人年金保険料控除 介護医療保険料控除 最大28,000円 <旧契約> 生命保険料控除 個人年金保険料控除 最大35,000円 ○上場株式等に係る譲渡所得等に対する税率 (25~26年度) 1. 2% ○申告分離選択課税に係る上場株式等の配当所得に係る県民税 (25~26年度) 1. 2%
法人県民税		
県民税利子割		
県民税配当割		
県民税株式等譲渡所得割		
個人事業税		
法人事業税		
地方消費税		
不動産取得税	<ul style="list-style-type: none"> ○24. 4. 1~27. 3. 31間の取得(住宅又は土地) 3% ○宅地評価土地に係る課税標準の特例 24. 4. 1~27. 3. 31間の取得 1/2 	
県たばこ税		<ul style="list-style-type: none"> ○1,000本につき860円(旧3級品は、1,000本につき411円) (25. 4. 1以降の売渡し等分) ○1,000本につき1,504円(旧3級品は、1,000本につき716円) (22. 10. 1~25. 3. 31間の売渡し等分)
ゴルフ場利用税		
自動車取得税	<ul style="list-style-type: none"> ○非課税(すべて新車に限る。24. 4. 1~27. 3. 31の取得) 電気自動車、一定の天然ガス自動車、プラグインハイブリッド自動車、クワンティム乗用車、一定の中・軽量ガソリン車・ディーゼル車 ○地域住民の生活に必要な路線で維持が困難となっているものとして条例で定めるものの運行の用に供する一般乗合用バス(26. 3. 31までの取得): 非課税 ○75%軽減税率及び50%軽減税率(すべて新車に限る。24. 4. 1~27. 3. 31の取得) ○環境対応車に係る課税標準控除額(新車以外) 45万円、30万円又は15万円(24. 4. 1~27. 3. 31の取得) ○ノンステップバス、リフト付きバス、エバーサルデザインタクシー及びASV車に係る課税標準控除額 1,000万円、650万円、350万円、200万円又は100万円(24. 4. 1~27. 3. 31の取得) 	<ul style="list-style-type: none"> ○衝突被害軽減ブレーキを装備した車両総重量5tを超えるバス等(新車、立席のないものに限る。)に係る課税標準控除額 5t超12t以下のバス等(~27. 3. 31の取得) } 12tを超えるバス等(~26. 10. 31の取得) } 350万円
軽油引取税	<ul style="list-style-type: none"> ○課税免除 石油化学製品の原料等の用に供する引取り(一定の機械、車両又は装置の電源又は動力源に供する引取りについては、24. 4. 1~27. 3. 31の引取り) 	
自動車税		<ul style="list-style-type: none"> ○グリーン化 環境負荷の小さい自動車 50%、25%軽減
鉱区税		
狩猟税		<ul style="list-style-type: none"> 対象鳥獣捕獲員に係る税率の特例 (25. 4. 1~28. 3. 31に受ける狩猟者の登録 1/2)
産業廃棄物税		

税 目	平成26年度現在	平成27年度現在												
個人県民税	<ul style="list-style-type: none"> ○均等割 (26年度～5年度) 年額2,300円 [年額1,800円に年額500円を加算した額] ○所得割 <ul style="list-style-type: none"> (1) 土地建物等の譲渡所得に対する税率 <ul style="list-style-type: none"> 長期譲渡所得のうち優良住宅地等の譲渡所得 (～29年度) <ul style="list-style-type: none"> (イ) 課税長期譲渡所得金額が2,000万円以下である場合 1.6% (ロ) 課税長期譲渡所得金額が2,000万円を超える場合 32万円と課税長期譲渡所得金額から2,000万円を控除した金額の2%に相当する金額との合計額 (2) 土地の譲渡等に係る事業所得等に対する税率 <ul style="list-style-type: none"> 特例不適用 (～29.3.31までの譲渡) 	<ul style="list-style-type: none"> ○所得割 <ul style="list-style-type: none"> (1) 上場株式等に係る譲渡所得等に対する税率 2% (2) 申告分離選択課税に係る上場株式等の配当所得に係る県民税 2% 												
法人県民税	<ul style="list-style-type: none"> ○マンション敷地売却組合について収益事業課税とする (26.12.24開始の事業年度から)。 ○法人税割 4.0% (資本金等の額が1億円以下、かつ、法人税額が年1,000万円以下の法人 (特定目的会社、投資法人及び保険業法に規定する相互会社除く。) については3.2%。) (26.10.1開始の事業年度から) 	<ul style="list-style-type: none"> ○均等割 資本金等の額 (1) 法人税法に規定する資本金等の額又は連結個別資本金等の額に、資本金又は資本準備金を欠損の填補又は損失の填補に充てた金額を控除するとともに、剰余金又は利益準備金を資本金とした金額を加算した額 (2) 資本金と資本準備金の合算額を下回る場合は資本金と資本準備金の合算額 												
県民税利子割		○28.1.1以後に支払いを受けるべき利子等に係る法人の利子割について廃止												
県民税配当割	<ul style="list-style-type: none"> ○上場株式等の配当所得に係る税率 5% (26.1.1以後に支払を受けるべき上場株式等の配当等) 	<ul style="list-style-type: none"> ○上場株式等の配当所得等に係る税率 5% (28.1.1以後に支払を受けるべき上場株式等の配当等) 												
県民税株式等譲渡所得割	<ul style="list-style-type: none"> ○源泉徴収口座 (所得税において源泉徴収を選択した特定口座) 内の上場株式等の譲渡による所得に係る税率 5% (26.1.1以後に支払を受ける源泉徴収口座内の上場株式等の譲渡所得等) 	○28.1.1以後に支払を受けるべき上場株式等の譲渡による所得に係る税率 5%												
個人事業税														
法人事業税	<p>【地方法人特別税からの復元】(26.10.1開始の事業年度から)</p> <ul style="list-style-type: none"> ○所得のうち <table border="1"> <tr> <td>外形法人</td> <td>特別法人</td> <td>普通法人</td> </tr> <tr> <td>年400万円以下</td> <td>2.2%</td> <td>3.4%</td> </tr> <tr> <td>年400万円超800万円以下</td> <td>3.2%</td> <td>4.6%</td> </tr> <tr> <td>年800万円超</td> <td>4.3%</td> <td>6.7%</td> </tr> </table> <ul style="list-style-type: none"> 3都道府県以上の分割法人 4.3% 4.6%※ 6.7%※ ※資本金等の額が1,000万円以上の法人にのみ適用 電気・ガス供給業、保険業を行う法人 収入金額の0.9% ※地方法人特別税 (国税) <ul style="list-style-type: none"> 外形標準課税対象法人 事業税の所得割額の67.4/100 外形対象以外の所得課税法人 事業税の所得割額の43.2/100 電気・ガス供給業、保険業を行う法人 収入割額の43.2/100 	外形法人	特別法人	普通法人	年400万円以下	2.2%	3.4%	年400万円超800万円以下	3.2%	4.6%	年800万円超	4.3%	6.7%	<ul style="list-style-type: none"> ○外形標準課税 (資本金の額又は出資金の額が1億円超の法人) <ul style="list-style-type: none"> 付加価値割 0.72% 資本割 0.3% 所得割 <ul style="list-style-type: none"> 所得のうち年400万円以下 1.6% 年400万円超800万円以下 2.3% 年800万円超 3.1% 3都道府県以上の分割法人 3.1% ○地方法人特別税 (国税) <ul style="list-style-type: none"> 外形標準課税対象法人 事業税の所得割額の93.5/100 ○資本割 資本金等の額が資本金と資本準備金の合算額を下回る場合は資本金と資本準備金の合算額を課税標準とする。
外形法人	特別法人	普通法人												
年400万円以下	2.2%	3.4%												
年400万円超800万円以下	3.2%	4.6%												
年800万円超	4.3%	6.7%												
地方消費税	<ul style="list-style-type: none"> ○税率 一定税率 消費税額の17/63 ○市町村交付基準 従来分 2分の1を人口、2分の1を従業者数で按分 引上げ分 人口のみで按分 ○用途 引上げ分の地方消費税 (市町村交付金を含む。) については、全額社会保障財源化 	<ul style="list-style-type: none"> ○課税客体・課税標準等 事業者の行う課税資産の譲渡等・特定課税仕入れ、保税地域からの課税貨物の引取りに係る消費税額 (27.10.1～) 												
不動産取得税		<ul style="list-style-type: none"> ○27.4.1～30.3.31間の取得 (住宅又は土地) 3% ○宅地評価土地に係る課税標準の特例 27.4.1～30.3.31間の取得 1/2 												
県たばこ税														
ゴルフ場利用税														
自動車取得税	<ul style="list-style-type: none"> ○税率 <ul style="list-style-type: none"> 家用自動車 (軽自動車を除く) 3% 営業用自動車・軽自動車 2% ○80%軽減税率及び60%軽減税率 (すべて新車に限る。26.4.1～27.3.31の取得) ○地域住民の生活に必要な路線で維持が困難となっているものとして条例で定めるものの運行の用に供する一般乗合バス (28.3.31までの取得)：非課税 ○東日本大震災による被災自動車の代替自動車の取得 (26.4.1～28.3.31取得) に係る非課税 	<ul style="list-style-type: none"> ○非課税 (すべて新車に限る。27.4.1～29.3.31の取得) 電気自動車、一定の天然ガス自動車、プラグインハイブリッド自動車、クレーン付き乗用車、一定の中・軽量ガソリン車・ディーゼル車 ○80%軽減税率、60%軽減税率、40%軽減税率及び20%軽減税率 (すべて新車に限る。27.4.1～29.3.31の取得) ○環境対応車に係る課税標準控除額 (新車以外) 45万円、35万円、25万円、15万円又は5万円 (27.4.1～29.3.31の取得) ○ノンステップバス、リフト付きバス、ユビバーサルデザインタクシー及びASV車に係る課税標準控除額 1,000万円、650万円、525万円、350万円、200万円又は100万円 (27.4.1～29.3.31の取得) 												
軽油引取税		○課税免除 石油化学製品の原料等の用に供する引取り (一定の機械、車両又は装置の電源又は動力源に供する引取りについては、27.4.1～30.3.31の引取り)												
自動車税	<ul style="list-style-type: none"> ○東日本大震災による被災自動車の代替自動車に係る非課税 (26年度、26年度及び27年度) 	<ul style="list-style-type: none"> ○グリーン化 環境負荷の小さい自動車 75%、50%軽課 環境負荷の大きい自動車 15%重課 (バス及びトラックは10%) ○東日本大震災による被災自動車の代替自動車に係る非課税 (27年度及び28年度) 												
鉱区税	<ul style="list-style-type: none"> ○鉱業法の規定により特定区域における試掘権のみなし存続期間に試掘できる者を納税義務者である鉱業権者の範囲に含める。 													
狩猟税		<ul style="list-style-type: none"> ○対象鳥獣捕獲員が受ける狩猟者の登録 非課税 ○認定鳥獣捕獲等事業者の従事者が受ける狩猟者の登録 非課税 ○狩猟者の登録をする日前1年以内に、鳥獣による農林水産業等に係る被害の防止等の目的で鳥獣保護法第9条第1項の許可を受けてその許可に係る捕獲に従事した者が受ける狩猟者の登録 税率2分の1 (27.4.1～31.3.31に受ける狩猟者の登録) 												
産業廃棄物税														

税 目	平成28年度現在	平成29年度現在
個人県民税		○所得割 (1)土地建物等の譲渡所得に対する税率 長期譲渡所得のうち優良住宅地等の譲渡所得（～2年度） (イ)課税長期譲渡所得金額が2,000万円以下である場合 1.6% (ロ)課税長期譲渡所得金額が2,000万円を超える場合 32万円と課税長期譲渡所得金額から2,000万円を控除した金額の2%に相当する金額との合計額 (2)土地の譲渡等に係る事業所得等に対する税率 特例不適用（～2.3.31までの譲渡）
法人県民税		
県民税利子割		
県民税配当割		
県民税株式等譲渡所得割		
個人事業税		
法人事業税	○外形標準課税（資本金の額又は出資金の額が1億円超の法人） 付加価値割 1.2% 資本割 0.5% 所得割 { 所得のうち年400万円以下 0.3% 年400万円超800万円以下 0.5% 年800万円超 0.7% 3都道府県以上の分割法人 0.7% ○地方法人特別税（国税） 外形標準課税対象法人 事業税の所得割額の414.2/100	
地方消費税		
不動産取得税	○27.4.1～30.3.31間の取得（住宅又は土地） 3% ○宅地評価土地に係る課税標準の特例 27.4.1～30.3.31間の取得 1/2	
県たばこ税	○平成28年4月1日以降の売渡し等分 紙巻たばこ等 1,000本につき860円 旧3級品 1,000本につき481円	○平成29年4月1日以降の売渡し等分 紙巻たばこ等 1,000本につき860円 旧3級品 1,000本につき551円
ゴルフ場利用税		
自動車取得税	○非課税、80%軽減税率、60%軽減税率及び40%軽減税率（すべて新車に限る。29.3.31までの取得） 一定の重量ディーゼル車 ○地域住民の生活に必要な路線で維持が困難となっているものとして条例で定めるものの運行の用に供する一般乗合用バスに係る非課税（29.3.31までの取得） ○東日本大震災による被災自動車の代替自動車の取得に係る非課税（29.3.31までの取得）	○非課税（すべて新車に限る。29.4.1～30.3.31の取得） 電気自動車、一定の天然ガス自動車、プラグインハイブリッド自動車、クリーンディーゼル乗用車、一定の中・軽量ガソリン車・ディーゼル車 ○80%軽減税率、75%軽減税率、60%軽減税率、50%軽減税率、40%軽減税率、25%軽減税率及び20%軽減税率（すべて新車に限る。29.4.1～30.3.31の取得） ○環境対応車に係る課税標準控除額（新車以外） 45万円、35万円、25万円、15万円又は5万円（29.4.1～30.3.31の取得） ○ノンステップバス、リフト付きバス、ユニバーサルデザインタクシー及びASV車に係る課税標準控除額 1,000万円、650万円、525万円、350万円、175万円又は100万円（29.4.1～30.3.31の取得） ○地域住民の生活に必要な路線で維持が困難となっているものとして条例で定めるものの運行の用に供する一般乗合用バスに係る非課税（30.3.31までの取得） ○東日本大震災による被災自動車の代替自動車の取得に係る非課税（30.3.31までの取得）
軽油引取税		
自動車税		
鉱区税		
狩猟税		
産業廃棄物税		

税 目	平成30年度現在	令和元年度現在
個人県民税	○給与所得控除額 1,000万円超の収入金額の給与所得控除額 220万円	
法人県民税		令和元年10月1日以後に開始する事業年度から適用 ○法人税割 1.8% (資本金等の額が1億円以下、かつ、法人税額が年1,000万円以下の法人(特定目的会社、投資法人及び保険業法に規定する相互会社除く。)については1.0%)
県民税利子割		
県民税配当割		
県民税株式等譲渡所得割		
個人事業税		
法人事業税		令和元年10月1日以後に開始する事業年度から適用 ○所得のうち 外形法人 特別法人 普通法人 年400万円以下 0.4% 3.5% 3.5% 年400万円超800万円以下 0.7% 4.9% 5.3% 年800万円超 1.0% 4.9% 7.0% 3都道府県以上の分割法人 1.0% 4.9%※ 7.0%※ ※資本金等の額が1,000万円以上の法人にのみ適用 電気・ガス供給業、保険業を行う法人 収入金額の1.0% 【地方法人特別税(国税)の廃止】(元.9.30開始の事業年度まで) 【特別法人事業税(国税)の創設】(元.10.1開始の事業年度から) 外形標準課税法人 所得割額の260/100 普通法人 所得割額の37/100 特別法人 所得割額の34.5/100 電気(小売・発電事業を除く)・ガス供給業、保険業を行う法人 収入割額の30/100 電気供給業(小売・発電事業に限る)を行う法人 収入割額の40/100
地方消費税		○税率 令和元年10月1日以後 消費税額の22/78
不動産取得税	○30.4.1~3.3.31間の取得(住宅又は土地) 3% ○宅地評価土地に係る課税標準の特例 30.4.1~3.3.31間の取得 1/2	
県たばこ税	○平成30年4月1日以降の売渡し等分 旧3級品 1,000本につき656円 ○平成30年10月1日以降の売渡し等分 紙巻きたばこ等 1,000本につき930円 ○加熱式たばこの課税方式の見直し(平成30年度~令和4年度) 経過期間中は新課税方式による紙巻きたばこへの換算を1/5ずつ増やす 重量0.4gごと、紙巻きたばこ1本当たりの平均価格で換算	○令和元年10月1日以降の売渡し等分 旧3級品 1,000本につき930円
ゴルフ場利用税		
自動車取得税(～R1.9.30)	○非課税(すべて新車に限る。30.4.1~31.3.31の取得) 電気自動車、一定の天然ガス自動車、プラグインハイブリッド自動車、クリーンディーゼル乗用車、一定の中・軽量がワゴン車・ディーゼル車 ○80%軽減税率、75%軽減税率、60%軽減税率、50%軽減税率、40%軽減税率、25%軽減税率及び20%軽減税率(すべて新車に限る。30.4.1~31.3.31の取得) ○環境対応車に係る課税標準控除額(新車以外) 45万円、35万円25万円、15万円又は5万円(30.4.1~31.3.31の取得) ○ノンステップバス、リフト付きバス、エボルタテクノロジー及びASV車に係る課税標準控除額 1,000万円、650万円、525万円、350万円、175万円又は100万円(31.3.31までの取得)	○非課税(自動車取得税は新車に限る。) 電気自動車、一定の天然ガス自動車、プラグインハイブリッド自動車、クリーンディーゼル乗用車、一定の中・軽量がワゴン車・ディーゼル車 ○80%軽減税率、75%軽減税率、60%軽減税率、50%軽減税率、40%軽減税率、25%軽減税率及び20%軽減税率(自動車取得税(新車)) ○環境対応車に係る課税標準控除額(自動車取得税(新車以外)) 45万円、35万円 25万円、15万円又は5万円 ○環境性能に応じ0.5~3%の税率を適用(自動車税環境性能割) 自家用乗用車については臨時的軽減措置により1%軽減(3.3.31までの取得) ○ノンステップバス、リフト付きバス、エボルタテクノロジー及びASV車に係る課税標準控除額 1,000万円、650万円、525万円、350万円、175万円又は100万円(3.3.31までの取得) (ASV車の525万円控除は1.10.31までの取得に限る) ○地域住民の生活に必要な路線で維持が困難となっているものとして条例で定めるものの運行の用に供する一般乗合用バスに係る非課税(3.3.31までの取得) ○東日本大震災による被災自動車の代替自動車の取得に係る非課税(3.3.31までの取得)
自動車環境性能割(R1.10.1~)	○地域住民の生活に必要な路線で維持が困難となっているものとして条例で定めるものの運行の用に供する一般乗合用バスに係る非課税(31.3.31までの取得) ○東日本大震災による被災自動車の代替自動車の取得に係る非課税(31.3.31までの取得)	
軽油引取税	○課税免除 石油化学製品の原料等の用に供する引取り(一定の機械、車両又は装置の電源又は動力源に供する引取りについては、30.4.1~3.3.31の引取り)	
自動車税(～R1.9.30)		○自家用乗用車の税率の引き下げ 令和元年10月1日以降に新規登録された自動車に適用
自動車税種別割(R1.10.1~)		
鉱区税		
狩猟税		
産業廃棄物税		

税 目	令和2年度現在	令和3年度現在
個人県民税		○給与所得控除の見直し ○公的年金等控除の見直し ○基礎控除の見直し ○ひとり親控除の創設 等
法人県民税		
県民税利子割		
県民税配当割		
県民税株式等譲渡所得割		
個人事業税		
法人事業税	令和2年4月1日以後に開始する事業年度から（電気供給業（小売・発電事業に限る）を行う法人）、また令和4年4月1日以降に終了する事業年度から（電気供給業（特定卸供給事業）を行う法人）適用 ○外形標準課税（資本金の額又は出資金の額が1億円超の法人） 収入割 0.75% 付加価値割 0.37% 資本割 0.15% ○非外形標準課税（資本金の額又は出資金の額が1億円以下の法人） 収入割 0.75% 所得割 1.85% ○特別法人事業税（国税） 収入割額の40/100	
地方消費税		
不動産取得税		○3.4.1～6.3.31間の取得（住宅又は土地） 3% ○宅地評価土地に係る課税標準の特例 3.4.1～6.3.31間の取得 1/2
県たばこ税	○令和2年10月1日以降の売渡し等分 紙巻きたばこ等 1,000本につき1,000円 ○軽量な葉巻たばこの課税方式の見直し（令和2年度～令和3年度） 令和2年10月1日以降、0.7グラム未満の葉巻たばこを0.7本の紙巻たばことみなす（令和3年10月以降、1グラム未満の葉巻たばこを1本の紙巻たばことみなす）	○令和3年10月1日以降の売渡し等分 紙巻きたばこ等 1,000本につき1,070円
ゴルフ場利用税	○非課税 国民体育大会（予選会及び公式練習を含む）に参加するゴルフ競技選手 国際競技大会（公式練習を含む）に参加するゴルフ競技選手	
自動車税環境性能割	○非課税 電気自動車、一定の天然ガス自動車、プラグインハイブリッド自動車、クリーンディーゼル乗用車、一定の中・軽量がツリソ車・ディーゼル車 ○環境性能に応じ0.5～3%の税率を適用 自家用乗用車については臨時的軽減措置により1%軽減（3.12.31までの取得） ○ノンステップバス、リフト付きバス、ユニバーサルデザイン及びASV車に係る課税標準控除額 1,000万円、650万円、525万円、350万円、200万円、175万円又は100万円（5.3.31までの取得） （ASV車の525万円控除は3.10.31までの取得に限る） ○地域住民の生活に必要な路線で維持が困難となっているものとして条例で定めるものの運行の用に供する一般乗合用バスに係る非課税（5.3.31までの取得）	
軽油引取税		○課税免除 石油化学製品の原料等の用に供する引取り（一定の機械、車両又は装置の電源又は動力源に供する引取りについては、3.4.1～6.3.31の引取り）
自動車税種別割		
鉱区税		
狩猟税		
産業廃棄物税		

税 目	令和4年度現在	
個 人 県 民 税	○住宅ローン控除の見直し	
法 人 県 民 税		
県 民 税 利 子 割		
県 民 税 配 当 割		
県 民 税 株 式 等 譲 渡 所 得 割		
個 人 事 業 税		
法 人 事 業 税	令和4年4月1日以後に開始する事業年度から適用 ○外形標準課税（資本金の額又は出資金の額が1億円超の法人） 所得割 1.0% ○ガス供給業の課税方式の見直し 特定ガス供給業 導管ガス供給業 収入割 0.48% 1.0% 付加価値割 0.77% 資本割 0.32% 特別法人事業税（国税） 特定ガス供給業 収入割額の62.5/100 導管ガス供給業 収入割額の40/100 上記以外のガス供給業はほかの一般の事業と同様の税率	
地 方 消 費 税		
不 動 産 取 得 税		
県 た ば こ 税		
ゴ ル フ 場 利 用 税		
自 動 車 税 環 境 性 能 割	○税率区分の見直しに伴うクリーンディーゼル車にかかる経過措置 (4.4.1～5.3.31) 非課税 平成30年排出ガス規制適合又は平成21年排出ガス規制適合 (クリーンディーゼル車) かつ令和12年度燃費基準+60% 達成かつ令和2年度燃費基準達成 3% 上記以外の自家用車 2% 上記以外の営業用車 .	
軽 油 引 取 税		
自 動 車 税 種 別 割		
鉦 区 税		
狩 猟 税		
産 業 廃 棄 物 税		

令和5年12月発行

令和4年度

秋田県税務統計書

編集発行 秋田県総務部税務課