

あきた

コメ加工品カタログ



あきたコメ加工品カタログ

米菓・和洋菓子	P. 1
きりたんぼ	P.17
加工米飯・惣菜	P.21
米粉・米粉加工品	P.31
発酵食品	P.36
日本酒(百田・一穂積仕込み)	P.46



あきた コメ活 プロジェクト



『あきたコメ活プロジェクト』について

本県には、日本酒や味噌、きりたんぼなど、米どころ秋田の良質なお米を使った特色ある米文化が根付いています。秋田米を原料とするコメ加工分野の発展のため、平成30年度から県内食品事業者等と関係団体による協議会を設立し、「あきたコメ活プロジェクト」として、県産米を活用した商品開発や販路開拓の取り組みを推進しております。

このプロジェクトにより開発・改良された新商品が多数誕生し、販売されています。

トピックス

1 新品種「サキホコレ」を活用した商品開発

極良食味をコンセプトに開発された秋田米新品種「サキホコレ」の令和4年秋本格デビュー以降、加工品の商品開発が行われています。

「サキホコレ」は、食品事業者にとっても待望のお米の新品種であり、本協議会では、このプレミアム秋田米のブランドイメージを活かしたコメ加工品の開発を推進しております。

これまで弁当や炊き込みごはんをはじめ、煎餅、和洋菓子、きりたんぼ、日本酒、ビール、甘酒など多様な商品が開発・販売されています。今後ともご期待ください。

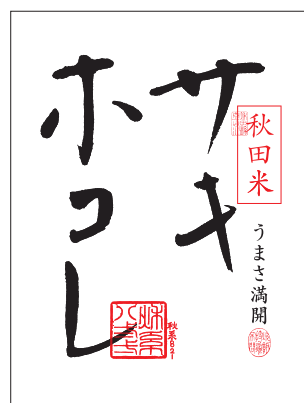

2 「コメ活フェア」の開催

秋田米を使用したコメ加工品のPRとして、県内外の量販店において「コメ活フェア」や「米どころ秋田フェア」を開催しています。

秋田米を使用した米菓、和洋菓子、きりたんぼ、加工米飯、米粉、味噌・甘酒等の発酵食品など、多彩な商品が販売されます。



3 酒米新品種「一穂積」・「百田」

秋田県が育成した酒米（酒造好適米）の品種（秋田酒こまち、美郷錦、吟の精、秋の精）に、新たに「一穂積」、「百田」の2つの品種が加わりました。

新品種で造った清酒の特徴は、「一穂積」が淡麗で雑味が少なくフレッシュな味わいの淡麗タイプ、「百田」が芳醇で後味にふくらみのある深い味わいの芳醇タイプになります。

これまで、秋田の酒米では出せなかったバラエティに富む味わいの純米酒や吟醸酒をお楽しみください。



「一穂積」、「百田」で造った純米吟醸酒

カテゴリ別 事業者&商品リスト

米菓・和洋菓子

1	秋田いなふく米菓株式会社	あられんこ しょつつる味	あられんこ いぶりがっこ風味
2	有限会社 いちご(角館プチフレーズ)	西明寺栗ロール	栗大福6入れ
3	イトマン元気村	萬治郎せんべい「しょうゆ」	萬治郎せんべい「にんにく」
4	菓子工房エスポワール	超旬感ロールケーキ サキホコレ	超旬感ロールケーキ CACAO&いちご
5	株式会社 オリジナルグルーヴ(横森菓子店)	サキホコレ3種の濃厚とろけるプリン	サキホコレプリン 単品
6	株式会社 かおる堂	一乃穂・しとぎ餅	長者の山
7	株式会社 菓子舗榮太楼	あんぱん焼き	あきたロール
8	有限会社 鼎家	淡雪ふわり こがししょつつる味	金の鼎庵 5枚入袋タイプ
9	こめらむね製作委	こめらむね	こめらむね 秋田杉の味
10	高岩商店(工房TAKAIWA)	高岩日本酒プリン	酒米粉チーズケーキ
11	宝川みさこ餅会	餅屋のあられ 黒豆	草餅 真空パック切り餅
12	株式会社 塚本商店(旭南高砂堂)	まち子姉さんのごま餅	あきたこまち米のショコラ
13	ナガハマコーヒー株式会社	ミドリ麴と米粉のロールケーキ	
14	有限会社 フジタ製菓	ボン・デ・こまち	
15	有限会社 BRAIN (やをら)	発酵あずき(特選雅)	雪国ぷりん(靴シロップ)
16	有限会社 メロニーハウス	かたがみシュー (プレーン)	かたがみシュー (スイートポテト)

きりたんぼ

17	有限会社 秋田味商	比内地鶏おこわ	きりたんぼ(3本入り)
18	秋田活性化株式会社	本場大館 きりたんぼ玉手箱	
19	有限会社 斎藤昭一商店	さいとう 真空きりたんぼ3本入	比内地鶏スープ200g
20	株式会社 ジェイエイ秋田しんせいサービス	土づくり実証米きりたんぼ	比内地鶏スープ

加工米飯・惣菜

21	株式会社 あきた雑穀村	雑穀こまち	雑穀シリアル
22	あらとまい農場	催芽こまち(さいがこまち)	
23	株式会社 大潟村あきたこまち生産者協会	機能性表示食品 玄米ごはん	機能性表示食品 黒米と玄米ごはん
24	株式会社 海生	さいころ寿司10種12個	レンジにお任せお雑煮
25	有限責任事業組合 京彩会(京にしき)	淡雪こまち ごちそうご飯 鶏めし(2合炊き)	比内地鶏入り鶏めし(電子レンジ用)
26	株式会社 餃子計画	UMAUMAグルテンフリー 野菜ギョーザ10個入	UMAUMAグルテンフリー焼売6個入
27	こまち食品工業株式会社	100%秋田育ち! 比内地鶏ぞうすい(レトルト)	賞味期限5年間 こまちがゆ(缶)
28	株式会社 ツバサ	きりたんぼカップスープ おしるこ	きりたんぼカップスープ 比内地鶏醤油味
29	株式会社 田園(田園ハム)	塩麴ハンバーグ(焼き)	みそ豚はらみくんせい
30	合同会社 三吉フーズ	比内地鶏と香り舞茸の出汁釜飯	比内地鶏スープ仕立て ホタテの釜飯

米粉・米粉加工品

31	株式会社 淡路製粉	しあわせ米粉	
32	株式会社 OGURA	玄米ともち麦でつくったパンケーキミックス	そばと玄米でつくったパンケーキミックス
33	株式会社 スターチテック	ゆりの舞(米粉入りうどん)	ぱらりさんの甘酒
34	チカップお米パン	コクミノル	秋田米ビスコッティ(ミックス)
35	なべや製麺株式会社	あきた舞妓うどん ゆきやなぎ	

発酵食品

36	秋田ノーザンハピネッツ株式会社・秋田あくらビール	あきたこまちIPL	サキホコレBrut IPA
37	株式会社 安藤醸造	家伝つづみそ	寒こうじ
38	有限会社 石孫本店	サキホコレ味噌	金の蔵味噌
39	伊藤謙商店	再仕込みどぶろく 坂野泉(さかのいづみ)	美桜どぶろく きみまちの詩 (きみまちのうた)
40	小玉醸造株式会社	ヤマキウ 元祖秋田味噌 1kgガセット	小玉本家 玉屋 酒々だし
41	株式会社 トースト(湖畔の杜ビール)	秋田犬ビール	大沢葡萄ラガー
42	有限会社 新山食品加工場	あめこうじ甘酒	新山味噌たまり
43	日南工業株式会社(キッコーナン)	あま口あきたこまち味噌	秋田味噌 にかほ こし
44	有限会社 三浦醤油店	マルカむすびみそ 辛みそガッコ	秋田みそ〜KURA〜
45	有限会社 三浦米太郎商店	ハタハタ寿し	炙りハタハタ麴漬け

日本酒(百田・一穂積仕込み)

46	秋田酒造株式会社	純米大吟醸 酔楽天 百田晴	
47	秋田銘醸株式会社	爛漫 純米酒 萌稲 百田仕込み	爛漫 純米酒 萌稲 一穂積仕込み
48	阿櫻酒造株式会社	阿櫻 純米大吟醸無濾過原酒 百田	阿櫻 純米大吟醸無濾過原酒 一穂積
49	有限会社 奥田酒造店	千代緑 純米大吟醸 一穂積仕込	千代緑 純米大吟醸 一穂積仕込
50	合名会社 鈴木酒造店	純米大吟醸 百田	純米大吟醸 一穂積
51	天寿酒造株式会社	純米大吟醸鳥海山 一穂積仕込み	純米大吟醸鳥海山 百田仕込み
52	株式会社 那波商店	銀鱗 ~今昔~ 22 百田仕込	純米吟醸 竜乃涙(りゅうのなみだ) 紅~ Rouge ~

企業紹介

企業名	秋田いなふく米菓株式会社			E-mail	support@akitainafuku.jp	
代表者職氏名	役職	代表取締役社長	氏名	大貫 利夫	ホームページ	https://www.akitainafuku.co.jp/
メッセージ	秋田銘菓「ぬれおかき」や秋田の厳選素材を使用した、あられ・おせんべいを製造・販売しております。その他にも「納豆せんべい」等、独自性のある商品を多数製造しております。OEMに関してもご相談ください。			QRコード		
会社所在地	〒	010-0941	秋田県秋田市川尻町字大川反170			
工場所在地	〒	会社所在地と同じ				
担当部署	営業課			T E L	018-862-6797	
担当者	役職	次長	氏名	小寺 浩文	F A X	018-866-0897

商品情報

あられんこ しょつつる味



原材料名	もち米(秋田産)、植物油、醤油、魚肉すり身、砂糖、魚醤(しょつつる)、水飴、澱粉、発酵調味料、植物蛋白、食塩、たん白加水分解物/加工澱粉、ソルビット、調味料(アミノ酸等)、トレハロース、酸化防止剤(ビタミンE)、(一部に小麦・大豆を含む)
------	-------------------------------------------------------------------------------------------------------------------------

栄養成分表示(100g当り)		この表示値は、目安です。		
エネルギー	たんぱく質	脂質	炭水化物	食塩相当量
511 kcal	9.5 g	26.9 g	57.6 g	2.7 g

商品の特徴・セールスポイント

秋田県大潟村産もち米100%使用。お米の風味豊かな揚げあられをしょつつる(魚醤)味に仕上げ、海鮮珍味「焼きすり身鮭」とミックスしました。おやつにもおつまみにも最適です。

常温 冷蔵 冷凍

希望小売価格(税込)	432円	発注リードタイム	—
賞味期限	120日	内容量	120g
OEM対応	可能	JANコード	4970311021208

あられんこ いぶりがっこ風味



名称	米菓
原材料名	もち米(秋田県産)、植物油、いぶりがっこ風味シーズニング、砂糖、食塩/調味料(アミノ酸等)、酸味料、くん液、香料、酸化防止剤(ビタミンE)、環状オリゴ糖、香辛料抽出物、甘味料(スクラロース)、(一部に小麦・大豆を含む)

栄養成分表示(1袋40g当り)	
エネルギー	205 kcal
たんぱく質	2.4 g
脂質	9.8 g
炭水化物	26.8 g
食塩相当量	0.5 g
この表示値は、目安です。	

商品の特徴・セールスポイント

秋田県産もち米100%使用。小粒で食感の良い揚げあられを秋田名物いぶりがっこ風味に仕上げました。お酒のおつまみにピッタリな逸品です。包装形態はフック穴仕様です。

常温 冷蔵 冷凍

希望小売価格(税込)	172円	発注リードタイム	—
賞味期限	180日	内容量	40g
OEM対応	可能	JANコード	4970311026494

企業名	有限会社 いちご(角館プチフレーズ)			E-mail	kakunodate-puti@swan.ocn.ne.jp	
	代表者職氏名	役職	—	氏名	佐々木 正昭	
ホームページ	http://www.kakunodate-puti.com					
メッセージ	地域の素材を四季折々洋菓子にアレンジしています。角館の桜並木道にある蔵づくりのお店には桜のお菓子や西明寺栗のお菓子がならんでいます。			QRコード		
会社所在地	〒	014-0371	秋田県仙北市角館町大風呂2			
工場所在地	〒	会社所在地と同じ				
担当部署	—			TEL	0187-54-1997	
担当者	役職	—	氏名	佐々木 正昭	FAX	0187-54-2281

商品情報

西明寺栗ロール



商品名 西明寺栗ロール
 名称 西明寺栗菓子
 原材料名 生乳、小麦粉、砂糖、卵、栗(西明寺栗)、米粉、マーガリン(食用植物油、食用植物油、食用植物油、食用植物油)、食塩、卵黄、卵白、糖、乳脂肪、クリーム、糖、乳脂肪(大豆由来)、着色料(カボクシ)難化防止剤(セチルモノβ白安定剤(ペクチン)香料(一部に小麦・乳成分・卵を含む))
 賞味期限 外に別途記載
 保存方法 -10℃以下冷凍保存、解凍後は冷蔵保存3日以内にお早めにお召し上がりください。製造者(有)いちご角館プチフレーズ
 秋田県仙北市角館町大風呂2
 栄養成分表示 100g当たり エネルギー 321kcalタンパク質5.25g 脂肪 14.9g炭水化物 40.8g 食塩相当量0.21g
 この表示は目安です。糖

商品の特徴・セールスポイント

希望小売価格(税込)	1,750円	発注リードタイム	10日
賞味期限	30日	内容量	450g
OEM対応	—	JANコード	4560368381204

西明寺栗の食感と糯入り生クリームとのハーモニーが止まらないおいしさの秘密です。希少な西明寺栗モンブラン使用の自家製ペーストがはいっています。

常温 冷蔵 冷凍

栗大福6入れ



商品名 栗大福
 名称 栗菓子
 原材料名 小豆、いんげん豆、砂糖、小麦粉、米粉、栗(西明寺栗)、糖、卵黄、卵白、糖、生乳、マーガリン(食用植物油、食用植物油、食用植物油、食用植物油)、食塩、卵黄、卵白、糖、乳脂肪、クリーム、糖、乳脂肪(大豆由来)、着色料(カボクシ)難化防止剤(セチルモノβ白安定剤(ペクチン)香料(一部に小麦・乳成分・卵を含む))
 賞味期限 23/10/05
 保存方法 凍結日寒乾燥して、25℃以下の常温保存、密封包装は、お早めにお召し上がりください(冷蔵しると味が固くなる場合があります)
 製造者(有)いちご角館プチフレーズ
 秋田県仙北市角館町大風呂2
 栄養成分表示 1個当たり エネルギー 181kcalタンパク質 3.8g 脂肪 10.5g炭水化物 27.5g食塩相当量0.039g
 この表示は目安です。糖

商品の特徴・セールスポイント

希望小売価格(税込)	3,132円	発注リードタイム	10日
賞味期限	30日	内容量	6個
OEM対応	—	JANコード	4560368381679

西明寺栗の甘露煮を低糖のあんこでつつみました。さっぱりした後味なのでこをかじっても栗が出てくる大福は魅力いっぱいです。

常温 冷蔵 冷凍

企業紹介

企業名	イトマン元気村			E-mail	—	
代表者職氏名	役職	代表	氏名	伊藤 萬治郎	ホームページ	—
メッセージ	代表の伊藤萬治郎は昭和11年生まれ。夢・希望・限界に挑戦し毎日丁寧に真心込めて手焼きしています。			QRコード	—	
会社所在地	〒	018-1856	秋田県南秋田郡五城目町富津内下山内字下川原6-1			
工場所在地	〒	会社所在地と同じ				
担当部署	—			T E L	018-852-4631 (080-2820-0746)	
担当者	役職	代表	氏名	伊藤 萬治郎	F A X	018-852-9911

商品情報

萬治郎せんべい「しょうゆ」



地域活性化のために萬治郎が生まれ育った馬場目町の清流で育てたあきたこまちを使用した、ふるさと秋田の力強い逸品。

せんべい(しょうゆ)

名 称	米 菓
原材料名	うるち米(秋田県産あきたこまち100%)、つゆ、調味料(アミノ酸等)、アルコール、ビタミンB1 (一部に大豆、小麦を含む)
内 容 量	5枚
賞味期限	袋外下部に記載
保存方法	直射日光を避け常温で保存してください。
製 造 者	イトマン元気村 村長 伊藤萬治郎 〒018-1856 秋田県南秋田郡五城目町 富津内下山内字下川原6-1 電 話 018-852-4631 F A X 018-852-9911 携 帯 080-2820-0746

栄養成分表示(100g当たり)

エネルギー	367kcal
たんぱく質	7.1g
脂質	0.9g
炭水化物	82.1g
食塩相当量	2.57g

4 595120 286015 (推定値)

商品の特徴・セールスポイント

溪流釣りで全国の釣り人を魅了する、美林広がる馬場目岳の源流、萬治郎が生まれ育った馬場目町の馬場目川の清流で育てたあきたこまちで一枚一枚心を込めて焼きました。醤油は地元三浦醤油店の最上級醤油を使用しました。

常温 冷蔵 冷凍

希望小売価格(税込)	500円	発注リードタイム	在庫有3日 在庫なし6日
賞味期限	90日	内 容 量	1袋5枚入り
O E M 対 応	—	JANコード	4595120286015

萬治郎せんべい「にんにく」



せんべい(にんにく)

名 称	米 菓
原材料名	うるち米(秋田県産あきたこまち100%)、つゆ、にんにく、調味料(アミノ酸等)、アルコール、ビタミンB1 (一部に大豆、小麦を含む)
内 容 量	5枚
賞味期限	袋外下部に記載
保存方法	直射日光を避け常温で保存してください。
製 造 者	イトマン元気村 村長 伊藤萬治郎 〒018-1856 秋田県南秋田郡五城目町 富津内下山内字下川原6-1 電 話 018-852-4631 F A X 018-852-9911 携 帯 080-2820-0746

栄養成分表示(100g当たり)

エネルギー	370kcal
たんぱく質	9.0g
脂質	0.8g
炭水化物	81.8g
食塩相当量	2.39g

4 595120 286022 (推定値)

商品の特徴・セールスポイント

溪流釣りで全国の釣り人を魅了する、美林広がる馬場目岳の源流、萬治郎が生まれ育った馬場目町の馬場目川の清流で育てたあきたこまちで一枚一枚心を込めて焼きました。にんにくは白神にんにくを使用しました。

常温 冷蔵 冷凍

希望小売価格(税込)	650円	発注リードタイム	在庫有3日 在庫なし6日
賞味期限	90日	内 容 量	1袋5枚入り
O E M 対 応	—	JANコード	4595120286022

企業名	菓子工房エスポワール			E-mail	hello@shirakami-espoir.jp	
代表者職氏名	役職	オーナー	氏名	菊地 整	ホームページ	https://shirakami-espoir.jp
メッセージ	世界自然遺産「白神山地」の麓 秋田県藤里町で、地元食材にこだわったお菓子作りをしています。すべて手作りであるため、1日に作ることのできる数量には限りがありますが、少しでも多くの方に美味しさを届けられるよう、日々丁寧な仕事を心掛けています。			QRコード		
会社所在地	〒	018-3205	秋田県山本郡藤里町粕毛字清水台5-6			
工場所在地	〒	会社所在地と同じ				
担当部署	—			TEL	0185-88-8377	
担当者	役職	—	氏名	菊地 隆宏	FAX	0185-88-8377

商品情報

超旬感ロールケーキ サキホコレ



L サキホコレロール (冷凍食品)	
名称	洋生菓子 内容量 1個
原料	卵白(国産)、乳等を主要原料とする食品、てんさい糖、米粉、牛乳、グラニュー糖、寒天、乳酸菌名/膨張剤
賞味期限	2023.03.27
保存方法	-18℃以下で保存
加熱調理	解凍してそのままお召しの上の必要性 上がりいただけます。
製	菓子工房エスポワール(菊地整)
造	秋田県山本郡藤里町粕毛字清水台5-6
者	TEL 0185-88-8377
栄養成分表示(1包装当り)(推定値)	
熱量	1037kcal、蛋白質16.8g、脂質54.9g、炭水化物120.1g、食塩相当量0.7g
製造所ではそばを含む製品を生産しています。	

商品の特徴・セールスポイント

賞味期限10分のロールケーキです。サキホコレ米粉100%のスポンジと、白神山地で発見された乳酸菌入りクリームで巻き上げ、オールホワイトの仕立て。「サキホコレ」はエールの言葉。贈り物としてもご好評です。

常温 冷蔵 冷凍

希望小売価格(税込)	2,350円	発注リードタイム	5営業日
賞味期限	冷凍60日	内 容 量	320g
OEM対応	可能	JANコード	4582384522102

超旬感ロールケーキ CACAO&いちご



L 超旬感カカオ&いちご(冷凍食品)	
名称	洋生菓子 内容量 1個
原料	鶏卵(秋田県産)、乳等を主要原料とする食品、米焼酎(漬け母)、てんさい糖、米粉、牛乳、ココアパウダー、グラニュー糖、寒天、乳酸菌
賞味期限	2023.06.27
保存方法	-18℃以下で保存
加熱調理	解凍してそのままお召しの上の必要性 上がりいただけます。
製	菓子工房エスポワール(菊地整)
造	秋田県山本郡藤里町粕毛字清水台5-6
者	TEL 0185-88-8377
栄養成分表示(1包装当り)(推定値)	
熱量	1145kcal、蛋白質20.3g、脂質62.0g、炭水化物125.4g、食塩相当量0.6g
この商品にはアレルギーが書かれています	

商品の特徴・セールスポイント

賞味期限10分のロールケーキ第2弾。米焼酎に漬かった「いちご」を、カカオを織り交ぜた白神山地由来の乳酸菌入りクリームと、秋田県産米粉100%のスポンジで巻き上げました。お酒香る大人のスイーツです。

常温 冷蔵 冷凍

希望小売価格(税込)	2,500円	発注リードタイム	5営業日
賞味期限	冷凍60日	内 容 量	320g
OEM対応	可能	JANコード	4582384522126

企業名	株式会社 オリジナルグルーヴ(横森菓子店)			E-mail	og@original-groove.com	
代表者職氏名	役職	代表取締役	氏名	畠山 貴文	ホームページ	https://original-groove.com
メッセージ	2021年12月に横森菓子店を開業。「地域の皆様に愛される菓子店」を目指し、お子様からご高齢の方まで世代を問わず味わっていただけるようなスイーツを開発・製造・販売しております。			QRコード		
会社所在地	〒	010-1406	秋田県秋田市上北手猿田字中谷地1			
工場所在地	〒	010-0044	秋田県秋田市横森5丁目19-16			
担当部署	—			T E L	018-853-5914	
担当者	役職	—	氏名	—	F A X	018-853-5914

商品情報

サキホコレ3種の濃厚とろけるプリン



名称	洋菓子(プリン)の詰め合わせ		
原材料名	【なめらかプリン】植物油脂(国内製造)、乳製品、砂糖、クリームソーダパウダー、乳糖加工品、ゼラチン、寒天加工品、卵、うるち米粉(秋田県産)、大豆、水あめ、食塩/【グル化卵(増粘多糖類)、pH調整剤、乳化剤、安定剤(増粘多糖類、カラゲナン)、香料、着色料(マリーゴールド、アナトー、カロチン)、(一部)乳糖成分、大豆・卵・ゼラチンを含む】、【チョコレート】植物油脂(国内製造)、乳製品、砂糖、生乳、クリームソーダパウダー、乳糖加工品、全粉乳、カカオマス、ココアパウダー、食塩/【グル化卵(増粘多糖類)、pH調整剤、乳化剤、安定剤(増粘多糖類、カラゲナン)、香料、着色料(マリーゴールド、アナトー、カロチン)、(一部)乳糖成分、大豆・卵・ゼラチンを含む】、【牛乳プリン】植物油脂(国内製造)、乳製品、砂糖、生乳、クリームソーダパウダー、乳糖加工品、全粉乳、カカオマス、ココアパウダー、食塩/【グル化卵(増粘多糖類)、pH調整剤、乳化剤、安定剤(増粘多糖類、カラゲナン)、香料、着色料(マリーゴールド、アナトー、カロチン)、(一部)乳糖成分、大豆・卵・ゼラチンを含む】		
内容量	3個(なめらかプリン1個、チョコプリン1個、牛乳プリン1個)		
消費期限	右名簿に記載		
保存方法	10℃以下(要冷蔵)		
製造所	株式会社オリジナルグルーヴ(横森菓子店)秋田県秋田市横森5丁目19-16		
製造者	株式会社オリジナルグルーヴ 秋田県秋田市上北手猿田字中谷地1		

栄養成分表示	なめらかプリン (1個当たり)	チョコプリン (1個当たり)	牛乳プリン (1個当たり)
熱量	199 kcal	183 kcal	213 kcal
たんぱく質	2.3 g	2.1 g	2.4 g
脂質	12.5 g	11.5 g	13.6 g
炭水化物	19.6 g	20.7 g	18.3 g
食塩相当量	0.2 g	0.2 g	0.2 g

商品の特徴・セールスポイント

「どこか懐かしく誰もが美味しいと感じるプリン」がコンセプト。自社で製粉した秋田県産サキホコレの米粉を使用し、優しい甘さとなめらかな舌触りが特徴。高級感のあるパッケージで、お土産や手土産におすすめの商品です。

常温 冷蔵 冷凍

希望小売価格(税込)	3種セット1,400円	発注リードタイム	3～5日
賞味期限	製造日から14日	内容量	110g×3個
OEM対応	—	JANコード	4595319977014

サキホコレプリン 単品



●名称：洋菓子(プリン) ●原材料名：植物油脂(国内製造)、乳製品、砂糖、クリームソーダパウダー、乳糖加工品、ゼラチン、寒天加工品、卵、うるち米粉(秋田県産)、大豆、水あめ、食塩/【グル化卵(増粘多糖類)、pH調整剤、乳化剤、安定剤(増粘多糖類、カラゲナン)、香料、着色料(マリーゴールド、アナトー、カロチン)、(一部)乳糖成分、大豆・卵・ゼラチンを含む】 ●消費期限：指名簿に記載 ●保存方法：10℃以下(要冷蔵) ●製造所：株式会社オリジナルグルーヴ(横森菓子店)秋田県秋田市横森5丁目19-16 ●製造者：株式会社オリジナルグルーヴ 秋田県秋田市上北手猿田字中谷地1	●名称：洋菓子(牛乳プリン) ●原材料名：植物油脂(国内製造)、乳製品、砂糖、生乳、クリームソーダパウダー、乳糖加工品、全粉乳、カカオマス、ココアパウダー、食塩/【グル化卵(増粘多糖類)、pH調整剤、乳化剤、安定剤(増粘多糖類、カラゲナン)、香料、着色料(マリーゴールド、アナトー、カロチン)、(一部)乳糖成分、大豆・卵・ゼラチンを含む】 ●消費期限：指名簿に記載 ●保存方法：10℃以下(要冷蔵) ●製造所：株式会社オリジナルグルーヴ(横森菓子店)秋田県秋田市横森5丁目19-16 ●製造者：株式会社オリジナルグルーヴ 秋田県秋田市上北手猿田字中谷地1	●名称：洋菓子(チョコプリン) ●原材料名：植物油脂(国内製造)、乳製品、砂糖、生乳、クリームソーダパウダー、乳糖加工品、全粉乳、カカオマス、ココアパウダー、食塩/【グル化卵(増粘多糖類)、pH調整剤、乳化剤、安定剤(増粘多糖類、カラゲナン)、香料、着色料(マリーゴールド、アナトー、カロチン)、(一部)乳糖成分、大豆・卵・ゼラチンを含む】 ●消費期限：指名簿に記載 ●保存方法：10℃以下(要冷蔵) ●製造所：株式会社オリジナルグルーヴ(横森菓子店)秋田県秋田市横森5丁目19-16 ●製造者：株式会社オリジナルグルーヴ 秋田県秋田市上北手猿田字中谷地1
---------------------------------------------------------------------------------------------------------------------------------------------------------------------------------------------------------------------------------------------------------------------------------------------------------------	------------------------------------------------------------------------------------------------------------------------------------------------------------------------------------------------------------------------------------------------------------------------------------------------------	-------------------------------------------------------------------------------------------------------------------------------------------------------------------------------------------------------------------------------------------------------------------------------------------------------

栄養成分表示	1個当たり
熱量	213 kcal
たんぱく質	2.4 g
脂質	13.6 g
炭水化物	20.7 g
食塩相当量	0.2 g

商品の特徴・セールスポイント

サキホコレなめらかプリン、サキホコレ牛乳プリン、サキホコレチョコプリンの3種。なめらかプリンは秋田県産卵をふんだんに使用。牛乳プリンは牛乳・生クリームのミルクィーさ特徴。チョコプリンはチョコの風味が引き立つ濃厚な味わいとなっております。

常温 冷蔵 冷凍

希望小売価格(税込)	各440円	発注リードタイム	3～5日
賞味期限	製造日から14日	内容量	110g
OEM対応	—	JANコード	なめらか 4595319977021 牛乳 4595319977038 チョコ 4595319977045

企業名	株式会社 かおる堂			E-mail	info@kaorudo.jp	
代表者職氏名	役職	代表取締役社長	氏名	藤井 明	ホームページ	www.kaorudo.jp
メッセージ	秋田県産の原材料を使用した商品作りを主体に考えております。また、消費者のニーズに合ったお菓子作りを目指しております。			QRコード		
会社所在地	〒	010-0941	秋田市川尻町字大川反170-82			
工場所在地	〒	会社所在地と同じ				
担当部署	営業部			TEL	018-864-4500	
担当者	役職	営業部長	氏名	加藤 博英	FAX	018-823-8379

商品情報

一乃穂・しとぎ餅



販売先 一乃穂 秋田市中通 2-4-15 TEL 018-837-3800
 製造者 株式会社かおる堂 秋田市川尻町大川反 170-82 TEL 018-864-4500
 栄養成分表示 (1個当たり) エネルギー 72kcal たんぱく質 1.0g 脂質 0.1g
 炭水化物 16.9g 食塩相当量 0.0g (推定値)

名称・生菓子 原料名・餅(粘り粉)・上新粉(国産)・上餅粉(国産)・小豆(産別不明)・
 五五(トレハロース)・糖類多量糖・乳化剤(卵由来)・糖菓(水飴由来)・内包紙・1枚
 消費期限 粉外に印刷。保存方法 直射日光、高温・多湿を避けて保存ください。

商品の特徴・セールスポイント

秋田県の新ブランド米「サキホコリ」の米粉を使用。食べ易さを追求した、細長い餅菓子です。

常温 冷蔵 冷凍

希望小売価格 (税込)	118円	発注リードタイム	2日
賞味期限	3日	内容量	30g
OEM対応	可能	JANコード	—

長者の山



長者の山
 名称 菓 子
 原料名 砂糖(国内製造)、小豆(北海道産)、水飴、餅粉(秋田県産)、寒天、食塩/トレハロース
 内容量 1個
 賞味期限 2023年11月20日
 保存方法 直射日光、高温多湿を避け下さい
 栄養成分表示 (1個当たり) エネルギー 189kcal
 たんぱく質 2.9g 脂質 0.1g 炭水化物 44.0g
 食塩相当量 0.01g (推定値)
 4 536255 001548  154

商品の特徴・セールスポイント

秋田県産餅粉を使用した餅を小豆の中に入れました。個包装されていて、食べ易くなっております。

常温 冷蔵 冷凍

希望小売価格 (税込)	183円	発注リードタイム	5日
賞味期限	60日	内容量	65g
OEM対応	可能	JANコード	4536255001548

企業紹介

企業名	株式会社 菓子舗榮太楼			E-mail	honsya@eitaro.net	
代表者職氏名	役職	代表取締役社長	氏名	小国 輝也	ホームページ	https://shop.eitaro.net/
メッセージ	創業明治16年、秋田市高陽幸町に本社を構える老舗の菓子舗です。美味しい楽しいお菓子作りをモットーに原材料から吟味し手作りにこだわった和菓子・洋菓子を製造、販売しています。店舗ではお客様の立場に立って真心こめたサービスに努めています。			QRコード		
会社所在地	〒	010-0967	秋田県秋田市高陽幸町9-11			
工場所在地	〒	会社所在地と同じ				
担当部署	—			TEL	018-863-6133	
担当者	役職	—	氏名	—	FAX	018-863-1858

商品情報

あんぱん焼き



267	あんぱん焼き
名称	和菓子
原材料名	小豆(北海道産)、砂糖、卵、小麦粉、食用植物油、食用精製加工油脂、餅粉、寒天、梗米、蜂蜜、水飴、胡麻、アーモンド、塩、発酵乳/加工澱粉、乳化剤、増粘多糖類、膨張剤、香料、(一部に卵・小麦・ごま・アーモンド・乳成分・大豆を含む)
1味期間	23.10.9
内容量	5個
保存方法	直射日光、高温多湿を避けて保存してください
製造者	菓子舗榮太楼 018-863-6133 秋田県秋田市高陽幸町9-11
栄養成分表示(100gあたり)	※推定値 エネルギー158kcal、たんぱく質3.1g、脂質4.8g、炭水化物26.1g、食塩相当量0.2g
 	
4 517104 116262	

商品の特徴・セールスポイント



希望小売価格(税込)	1,100円	発注リードタイム	7日
賞味期限	14日	内容量	5個
OEM対応	—	JANコード	4517104116262

あんが美味しい【あんぱん焼き】
秋田県産の米粉を使用したもちりふわふわの生地に、北海道産の小豆の自家製餡を包みました。香ばしく焼き上げた饅頭の風味と食感をお楽しみ下さい。

常温 冷蔵 冷凍

あきたロール



992	あきたロール
名称	洋生菓子
原材料名	卵(国内産)、牛乳、グラニュー糖、クリーム、米粉、かのだ豆、醤油、コーンスターチ、米、清酒、昆布茶、あおさ海苔/トレハロース、ゲル化剤(バクチン)、増粘多糖類、調味料(アミノ酸等)、カラメル色素、酸味料、甘味料(甘草)、(一部に卵・乳成分・大豆を含む)
1味期間	23.11.24
内容量	1本
保存方法	-15℃以下で保存解凍後は要冷蔵で2日
製造者	菓子舗榮太楼 018-863-6133 秋田県秋田市高陽幸町9-11
栄養成分表示(100gあたり)	※推定値 エネルギー294kcal、たんぱく質3.1g、脂質11.2g、炭水化物45.3g、食塩相当量0.2g
 	
4 517104 999018	

商品の特徴・セールスポイント

希望小売価格(税込)	1,750円	発注リードタイム	7日
賞味期限	冷凍60日、解凍後は要冷蔵で2日	内容量	1本
OEM対応	—	JANコード	4517104999018

秋田県産あきたこまち米粉100%の和風ロールケーキ。しっとりとしたスポンジ生地には県産あきたこまちの米粉を使用。他にも大納言とおおさをたっぷり使い、和テイストに。自家製の生クリームの中には、牛乳で炊き上げたあきたこまちや県産の醤油を使ったみたらしゼリーも入っているので食感を楽しみながら味にアクセントを楽しめます。

常温 冷蔵 冷凍

企業名	有限会社 鼎家 <small>かなえ や</small>			E-mail	info@kanaeya.co.jp	
	代表者職氏名	役職	代表取締役	氏名	米田 賢吾	
ホームページ	http://www.kanaeya.co.jp					
メッセージ	私たちは、秋田に生まれ、秋田で育ち、子供の頃から秋田のお米を食してきました。秋田県は全国的にみれば、お米の生産量日本第3位の米産県として有名です。しかしながら、あきたこまちを筆頭に、様々な品種のお米があるにもかかわらず、なぜかお米のお菓子を作る企業が少ない県でもあります。私たちが鼎庵は、本当に美味しいと思うこの秋田県産米を使用し、美味しさを広く全国の皆様知って頂けるよう日々努力し、また、郷土秋田に愛される米菓を作り続けることを製造方針とします。			QRコード		
会社所在地	〒	010-0341	秋田県男鹿市船越字内子1-231			
工場所在地	〒	010-0201	秋田県潟上市天王字上江川47-1203			
担当部署	営業部			TEL	018-853-6766	
担当者	役職	部長	氏名	茂木 勇	FAX	018-853-6769

商品情報

淡雪ふわり こがししょつつる味

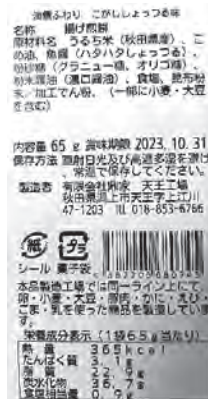

商品の特徴・セールスポイント

希望小売価格 (税込)	450円	発注リードタイム	5営業日(土・日・祝を除く)
賞味期限	50日	内容量	65g
OEM対応	—	JANコード	4582205680745

秋田の淡雪の結晶をモチーフにした、六角形の秋田県産うるち米の薄生地を油でさっと手揚げ。食感をサクサクの揚げ煎餅に仕上げました。ハタハタ吟醸しよつつるを使用したこがし風味が特徴です。

常温 冷蔵 冷凍

金の鼎庵 5枚入袋タイプ



商品の特徴・セールスポイント

希望小売価格 (税込)	772円	発注リードタイム	10営業日(土・日・祝を除く)
賞味期限	180日	内容量	5枚
OEM対応	—	JANコード	4582205682664

秋田県産あきたこまち一等米100%の生地を、職人が一枚一枚丁寧に手焼きをし、味付けのたれは老舗の石孫本店の味噌、醤油を使用。独自に配合した秘伝甘味噌だれで味付けをした自信作です。

常温 冷蔵 冷凍

企業紹介

企業名	こめらむね製作委			E-mail	2022komekome@gmail.com	
代表者職氏名	役職	代表	氏名	竹内 大	ホームページ	https://komeramune.studio.site
メッセージ	秋田県立大学に通う学生が贈る、秋田県の新しいお土産「こめらむね」。 秋田県産あきたこまちの米粉を使った商品開発を行っております。			QRコード		
会社所在地	〒	010-0445	秋田県南秋田郡大潟村西3-4-2			
工場所在地	〒	018-2302	秋田県山本郡三種町下岩川長面谷地39-2			
担当部署	こめらむね製作委			TEL	090-5365-6088	
担当者	役職	代表	氏名	竹内 大	FAX	—

商品情報

こめらむね



※名称:ラムネ菓子(干菓子)
 ※原材料名:ブドウ糖(国内製造)、米粉(秋田県産)、
 無添加りんごジュース(秋田県産)/クエン酸
 ※内容量:24粒(12粒×2袋) ※賞味期限:下部に記載
 ※製造者:こめらむね製作委(代表)竹内大
 秋田県南秋田郡大潟村西3-4-2
 ※製造所:秋田県山本郡三種町下岩川長面谷地39-2

商品の特徴・セールスポイント

希望小売価格(税込)	507円	発注リードタイム	5日
賞味期限	110日	内容量	24粒(12粒×2袋)
OEM対応	—	JANコード	4595641029023

"米のように米でねども米粉が入ってらラムネだす"秋田県産あきたこまちと、大潟村産無添加りんごジュースを使用した、優しい甘みと程よい香りの新感覚ラムネ菓子!お土産に、スポーツに、勉強のお供にうってつけです!

常温 冷蔵 冷凍

こめらむね 秋田杉の味



※名称:ラムネ菓子(干菓子)
 ※原材料名:ブドウ糖(国内製造)、米粉(秋田県産)、
 りんごジュース(秋田県産)、杉粉(秋田県産)/クエン酸
 ※内容量:24粒(12粒×2袋)
 ※賞味期限:下部に記載
 ※製造者:こめらむね製作委(代表)竹内大
 秋田県南秋田郡大潟村西3-4-2
 ※製造所:秋田県山本郡三種町下岩川長面谷地39-2

商品の特徴・セールスポイント

希望小売価格(税込)	507円	発注リードタイム	5日
賞味期限	110日	内容量	24粒(12粒×2袋)
OEM対応	—	JANコード	4595641029047

こめらむね ご当地シリーズ第1弾!県北限定販売です。微粒粉にした秋田杉を配合した、一風変わったこめらむね 物は試しに食べてみてください。後引く杉の香りに、口の中はまるで新築物件!おすすめです!

常温 冷蔵 冷凍

企業名	高岩商店(工房TAKAIWA)			E-mail	otto414@gmail.com	
代表者職氏名	役職	代表	氏名	高橋 まゆみ	ホームページ	https://takaiwa.base.shop
メッセージ	2022あきた食のチャンピオンシップ奨励賞受賞。日本酒を底辺に色々な角度から商品を企画しております。特に日本酒初心者の導入口としてスイーツと日本酒のマリアージュを推奨しています。			QRコード		
会社所在地	〒	019-0202	秋田県湯沢市桑崎字中泊15			
工場所在地	〒	会社所在地と同じ				
担当部署	—			TEL	0183-52-2246	
担当者	役職	代表	氏名	高橋 まゆみ	FAX	0183-52-2246

商品情報

高岩日本酒プリン



名称	生菓子(日本酒プリン)	
原材料名	牛乳(国内製造), 栗(秋田県産), グラニュー糖, たまり醤油(大豆を含む), 日本酒, ゼラチン	
内容量	80g	
賞味期限	23.05.12	
保存方法	要冷蔵(10℃以下)	
製造者	高橋まゆみ(工房TAKAIWA) 秋田県湯沢市桑崎字中泊15 TEL 0183-52-2246	
栄養成分表示	100gあたり 熱量133kcal 蛋白質4.7g 脂質4.5g 炭水化物18.3g 食塩相当量0.13g (推定値) 必ずお読みください	

商品の特徴・セールスポイント

日本酒のゼリーを使用して『大人プリン』を企画しました。三層の下から苦めのキャラメル、卵液にはたまり醤油を入れて、発酵色を強調し、純米大吟醸をゼリーに混ぜています。

常温 冷蔵 冷凍

希望小売価格(税込)	410円	発注リードタイム	5日
賞味期限	工房出荷時から7日	内容量	80g
OEM対応	—	JANコード	4589826640066

酒米粉チーズケーキ



名称	洋菓子(チーズケーキ)	
原材料名	クリームチーズ, シェイクドクリーム(北海道産), 卵, 三温糖, レモン汁, たまり醤油(秋田産), 酒米粉(秋田産), 小麦粉, (一部に小麦・卵を含む)	
内容量	550g	
賞味期限	23.05.12	
保存方法	要冷蔵(0~10℃)	
製造者	高橋まゆみ(工房TAKAIWA) 秋田県湯沢市桑崎字中泊15 TEL 0183-52-2246	
栄養成分表示	100gあたり 熱量363kcal 蛋白質7.3g 脂質29.4g 炭水化物17.3g 食塩相当量0.46g (推定値)	

商品の特徴・セールスポイント

日本酒の大吟醸を酒造する工程で産出される50%精米した米粉を使用した濃厚なチーズケーキです。

常温 冷蔵 冷凍

希望小売価格(税込)	2,700円	発注リードタイム	5日
賞味期限	出荷時から7日	内容量	850g
OEM対応	—	JANコード	4589826640011

企業紹介

米菓・和洋菓子

米菓・和洋菓子

企業名	宝川みさこ餅会			E-mail	misakomochi@sky.plala.or.jp	
代表者職氏名	役職	代表	氏名	木山 美佐子	ホームページ	—
メッセージ	全ての商品は一つ一つ手作業で行っており、使用する原料はできるだけ地元のものを使用しております。				QRコード	—
会社所在地	〒	010-0054	秋田県秋田市下北手宝川字潤ヶ崎147			
工場所在地	〒	会社所在地と同じ				
担当部署	—			T E L	018-838-3014	
担当者	役職	代表	氏名	木山 美佐子	F A X	018-838-3014

商品情報

餅屋のあられ 黒豆



(税込価格) ¥162 (本体価格) 150 円	
1290 あられ(黒豆)	
名称	米菓 加工日 23.9.22
原材料名	水稲もち米(秋田県産)、黒豆(秋田県産、大豆を含む)、砂糖、塩、澱粉(北海道産)
内容量	45g 賞味期限 23.10.22
保存方法	高温多湿を避けて保存して下さい
製造者	宝川みさこ餅 木山美佐子 秋田市下北手宝川字潤ヶ崎147 018-838-3014
栄養成分表示(1袋(45g)当たり)	
熱量	184kcal たんぱく質 4.6g
脂質	1.7g 炭水化物 36.9g
食塩相当量	0.5g 【参考値】

商品の特徴・セールスポイント

切り餅を薄くスライスして焼いております。ノンフライで昔懐かしい、素朴な味わいのあられです。定番の黒豆から、よもぎ、古代紫米、紫芋、かぼちゃ等の種類を取り揃えております。

常温 冷蔵 冷凍

希望小売価格(税込)	162円	発注リードタイム	10日
賞味期限	30日	内 容 量	45g
O E M 対応	—	JANコード	4571252492890

草餅 真空パック切り餅



(税込価格) ¥486 (本体価格) 450 円	
1074 草餅 真空パック切り餅	
名称	和生菓子 加工日 23.9.22
原材料名	水稲もち米(秋田県産)、よもぎ(国産)、砂糖、塩、澱粉(北海道産)
内容量	300g 賞味期限 23.10.22
保存方法	高温多湿を避けて保存して下さい
製造者	宝川みさこ餅 木山美佐子 秋田市下北手宝川字潤ヶ崎147 018-838-3014
栄養成分表示(100g当たり)	
熱量	242kcal たんぱく質 3.4g
脂質	0.4g 炭水化物 54.7g
食塩相当量	0.7g 【参考値】

商品の特徴・セールスポイント

秋田県産こがねもちという大変良質な餅米を使用しております。国産のよもぎに加え、砂糖と塩で味付けしておりますので加熱していただければそのまま召し上がりいただけます。白餅、豆餅、くるみ餅等様々な種類を取り揃えております。

常温 冷蔵 冷凍

希望小売価格(税込)	486円	発注リードタイム	10日
賞味期限	30日	内 容 量	300g
O E M 対応	—	JANコード	4571252490742

企業名	株式会社 塚本商店(旭南高砂堂)			E-mail	tsukamoto@okashiyasan.co.jp
				ホームページ	https://www.okashiyasan.co.jp
代表者職氏名	役職	代表取締役	氏名	塚本 高	
メッセージ	ケーキから上生菓子まで、地元へ密着した菓子店です。手作りの良さを活かしたお菓子作りをしています。きめ細かい心配りのできる菓子店と自負しています。			QRコード	
会社所在地	〒	010-0925	秋田県秋田市旭南1-18-25		
工場所在地	〒	会社所在地と同じ			
担当部署	—			T E L	018-823-4021
担当者	役職	代表取締役	氏名	塚本 高	F A X 018-862-2498

商品情報

まち子姉さんのごま餅



栄養成分表示(1個当たり)	
エネルギー	300 kcal
たんぱく質	5.2 g
脂質	12.8 g
炭水化物	41.0 g
食塩相当量	0.15 g
(推定値)	
まち子姉さんのごま餅	
名称	生菓子
原材料名	砂糖(国内製造)、もち粉、ごま、塩、グリシン、酵素(乳・大豆由来)、乳化剤
内容量	1個(賞味期間特外下記載)
保存方法	直射日光を避け、涼しい所で保存して下さい。
製造者	(株)塚本商店 旭南高砂堂 秋田市旭南 1-18-25

商品の特徴・セールスポイント

希望小売価格(税込)	249円	発注リードタイム	4～5日
賞味期限	冬季10日、夏季7日	内容量	1個
OEM対応	—	JANコード	4562286210017

当店の元店長「まち子姉さん」が地元上小阿仁村の婦人会から教わったレシピを元に作り上げた郷土菓です。秋田県産のもち粉と黒ごま白ごまを使ったヘルシーな生菓子です。

- 常温(冬季) 冷蔵(夏季) 冷凍

あきたこまち米のショコラ



栄養成分表示(1個当たり)	
エネルギー	47.3 kcal
たんぱく質	1.5 g
脂質	4.6 g
炭水化物	9.5 g
食塩相当量	0.03 g
(推定値)	
あきたこまち米のショコラ	
名称	生菓子
原材料名	砂糖、バター、ココア、オリーブオイル、小麦粉、米粉、糖蜜、ココア、ココアパウダー、全乳粉、乳化剤、香料
内容量	1個
賞味期限	特外上印記載
保存方法	直射日光・湿気・多湿を避け、涼しい所で保存して下さい。
製造者	(株)塚本商店 旭南高砂堂 秋田市旭南1-18-25 TEL:018-823-4021

商品の特徴・セールスポイント

希望小売価格(税込)	238円	発注リードタイム	7日
賞味期限	30日	内容量	1個
OEM対応	—	JANコード	4562286221204

大潟村産の有機栽培米を使ったチョコレートスイーツです。クルミとガナッシュが入っていて、味のアクセントになっています。

- 常温 冷蔵 冷凍

企業紹介

企業名	ナガハマコーヒー株式会社			E-mail	info@ncafe.co.jp	
代表者職氏名	役職	代表取締役	氏名	長濱 浩一	ホームページ	http://www.ncafe.co.jp/
メッセージ	コーヒーのある豊かな生活文化を創造し、地域社会に貢献いたします。			QRコード		
会社所在地	〒	014-0061	秋田県大仙市大曲栄町13-68			
工場所在地	〒	010-1421	秋田県秋田市仁井田本町5丁目8-28			
担当部署	—			TEL	0187-63-0207	
担当者	役職	取締役	氏名	長濱 愛	FAX	0187-63-6780

商品情報

ミドリ麴と米粉のロールケーキ



名 称		冷凍ミドリ麴と米粉のロールケーキ	
原 料			
生乳（無糖）、乳製品、植物油、乳糖、乳たんぱく質/乳化剤、加工高粉、pH調整剤、安定剤（増粘多糖類）、卵、砂糖、米粉、牛乳、バター、コーンスターチ、ミドリ麴、ハニラビーンズ/エタノール、安定剤（キサンタンガム）、香料（一部に乳製品、大豆を含む）			
保 存 方 法			
※冷凍※解凍後はなるべくお早目にお召し上がりください			
栄養成分表 1本(370g当たり)		アレルギー表示 卵 乳	
エネルギー	925kcal	糖 類	/
たんぱく質	2.2g	脂 質	/
脂 質	4.0g	食 塩 相当量	0.1g
食塩相当量	0.1g	製 造 者	ナガハマコーヒー（株） 秋田県大仙市大曲栄町13-68 TEL.0187-63-0207

商品の特徴・セールスポイント

希望小売価格 (税込)	1,200円	発注リードタイム	5営業日
賞味期限	冷凍30日	内 容 量	370g
OEM対応	—	JANコード	4532167000006

秋田今野商店とユーブレナが共同開発したミドリ麴を使用。秋田県産の米粉とマッチしたヘルシーなロールケーキです。

常温 冷蔵 冷凍

食のあきた推進課
公式 Instagram



AHITA_UMAIMONO_OFFICIAL

企業名	有限会社 フジタ製菓			E-mail	info@fujita-inc.com	
代表者職氏名	役職	代表取締役	氏名	藤田 裕之	ホームページ	http://www.fujita-inc.com
メッセージ	「安全でおいしいお菓子をお客様に」をモットーに伝統の技と味を守りつつ、新しい技術や味も取り入れ、心こもった商品づくりに日々努めております。				QRコード	
会社所在地	〒	010-0062	秋田県秋田市牛島東7-10-43			
工場所在地	〒	会社所在地と同じ				
担当部署	—			T E L	018-833-7906	
担当者	役職	代表取締役	氏名	藤田 裕之	F A X	018-837-0490

商品情報

ポン・デ・こまち

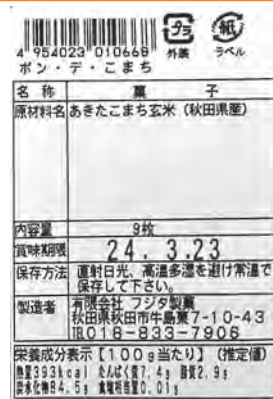

商品の特徴・セールスポイント

希望小売価格 (税込)	410円	発注リードタイム	10日
賞味期限	180日	内容量	9枚
OEM対応	—	JANコード	4954023010668

あきたこまち玄米100%、無添加、ノンフライです。
そのままはもちろんですが、お湯やスープを注いでお粥としてもお召し上がりいただけます。

常温 冷蔵 冷凍



本日はあきた発酵中。

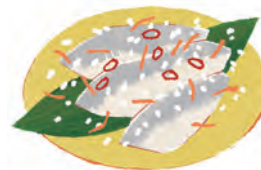

あきた発酵ツーリズム
AKITA
FERMENTATION
TOURISM

あきた発酵ツーリズム公式 Web サイト

本日あきた発酵中。



企業紹介

企業名	ブレイン 有限会社BRAIN(やをら)			E-mail	yawora@brain-corp.net	
	代表者職氏名	役職	代表取締役	氏名	小松 正幸	
メッセージ	秋田県産あきたこまちを原料とした、秋田県オリジナル麴「あめこうじ」を使用。砂糖に頼らずに糯のやさしい甘さと素材本来の味を愉しめるスイーツを製造しています。秋田県産あきたこまち米粉を始めとした当地域の食材を活用して、秋田の美味しさと豊かさを発信します。			ホームページ	https://brain-corp.wixsite.com/yawora	
QRコード				 		
会社所在地	〒	019-1613	秋田県大仙市太田町太田字新田街道上56-6			
工場所在地	〒	019-1614	秋田県大仙市太田町東今泉字中村134			
担当部署	—			T E L	0187-88-8494	
担当者	役職	代表取締役	氏名	小松 正幸	F A X	0187-88-8495

商品情報

発酵あずき(特選雅)



●名称：発酵小豆 ●原材料：米糀(秋田県製造)、小豆、食塩 ●内容量140g
●賞味期限：
●保存方法：10℃以下(要冷蔵) ●製造者：有限会社BRAIN(やをら) 秋田県大仙市太田町東今泉字中村134
栄養成分表示【1個(140g)当たり】(推定値)
エネルギー217Kcal、たんぱく質7.7g、脂質0.9g、炭水化物39.4g、食塩0.2g

商品の特徴・セールスポイント

十勝産小豆「特選雅」を、糯「あめこうじ」で発酵。糯の力で素材本来の甘さと濃厚な風味を引出した、砂糖不使用の餡ペーストです。煮汁も皮も一滴残らず詰め込んで栄養を逃さない商品は、健康志向の方にもご満足頂けます。ヨーグルトやパン等との相性も抜群です。

常温 冷蔵 冷凍

希望小売価格(税込)	1,650円	発注リードタイム	7営業日
賞味期限	90日	内 容 量	140g
OEM対応	—	JANコード	4582630470133

雪国ぷりん(糯シロップ)



●名称：プリン(糯シロップ) ●原材料：牛乳(国内製造)、米糀、生クリーム、ゼラチン(乳化剤)、クワシ酸Na、安定剤(増粘多糖類)(一部に乳成分・大豆・ゼラチンを含む)
●内容量85g ●賞味期限：
●保存方法：10℃以下(要冷蔵) ●製造者：有限会社BRAIN(やをら) 秋田県大仙市太田町東今泉字中村134
栄養成分表示【1個(85g)当たり】(推定値)
エネルギー117Kcal、たんぱく質2.5g、脂質6.3g、炭水化物12.4g、食塩0.1g

商品の特徴・セールスポイント

砂糖不使用の糯プリン。「あめこうじ」の「より甘く、より白く、スッキリした後味」という特徴を活かし、雪のように真っ白で、糯のやさしい甘さと癒しの香りを愉しめる商品に仕上げました。添付の糯シロップを追い掛けて甘さの変化をお楽しみ下さい。

常温 冷蔵 冷凍

希望小売価格(税込)	500円	発注リードタイム	7営業日
賞味期限	7日	内 容 量	85g
OEM対応	—	JANコード	4582630470072

企業名	有限会社 メロニーハウス			E-mail	melonyhouse.labo@gmail.com	
代表者職氏名	役職	社長	氏名	瓜生 亨	ホームページ	—
メッセージ	秋田県産・国産原料等を使用したお菓子の製造・開発等、手作りの良さを大事にした小規模の菓子製造会社です。 お客様・企業様のニーズに合わせた商品を小ロットから生産しています。			QRコード	—	
会社所在地	〒	010-0201	秋田県潟上市天王字上江川47-1277			
工場所在地	〒	会社所在地と同じ				
担当部署	サインスイーツラボ			TEL	018-878-4050	
担当者	役職	食品衛生責任者	氏名	草皆 朱美	FAX	018-878-6048

商品情報

かたがみシュー (プレーン)



名称 洋生菓子(シュークリーム)
 原材料名
 ●シュー生地: 卵(秋田県産)、牛乳、小麦粉、マーガリン(食用植物油、食用精製加工油脂、発酵バター)、米粉、砂糖、食塩/乳化剤(大豆由来)、香料、ビタミンE、カロテン色素
 ●クリーム: 牛乳、乳等を主要原料とする食品(植物油、乳製品、乳糖、乳タンパク質)、卵、砂糖、小麦粉、バター/乳化剤、香料、pH調整剤
 内容量 1個
 賞味期限 特外に記載
 保存方法 <冷凍> -18℃以下で保存してください。
 <冷蔵> 10℃以下で保存してください。
 解凍・開封後はお早めにお召し上がりください。
 製造者 (有)メロニーハウス
 秋田県潟上市天王字上江川47-1277
 栄養成分表示(1個当たり)
 エネルギー326kcal、
 タンパク質6.1g、
 脂質22.8g、
 炭水化物23.3g、
 食塩相当量0.2g
 (*推定値)



商品の特徴・セールスポイント

秋田県産米(サキホコレ)を使用し、米特有のやさしい甘さ・旨味のある軽いシュークリーム生地に、自家製濃厚カスタードクリームをぎゅっしり詰めました。
 ポリュームたっぷりにもみえますが、あっさり食べられるおいしいシュークリームです。

常温 冷蔵 冷凍

希望小売価格(税込)	340円	発注リードタイム	ご注文数量により変動
賞味期限	冷凍2か月(消費期限 解凍後2日)	内容量	1個(約100g)
OEM対応	可能	JANコード	4589409190391

かたがみシュー (スイートポテト)



名称 洋生菓子(スイートポテトシュークリーム)
 原材料名
 ●シュー生地: 卵(秋田県産)、牛乳、小麦粉、マーガリン(食用植物油、食用精製加工油脂、発酵バター)、米粉、砂糖、食塩/乳化剤(大豆由来)、香料、ビタミンE、カロテン色素
 ●クリーム: サツマイモ、牛乳、乳等を主要原料とする食品(植物油、乳製品、乳糖、乳タンパク質)、卵、砂糖、小麦粉、バター、洋酒/乳化剤、香料、pH調整剤
 内容量 1個
 賞味期限 特外に記載
 保存方法 <冷凍> -18℃以下で保存してください。
 <冷蔵> 10℃以下で保存してください。
 解凍・開封後はお早めにお召し上がりください。
 製造者 (有)メロニーハウス
 秋田県潟上市天王字上江川47-1277
 栄養成分表示(1個当たり)
 エネルギー299kcal、
 タンパク質4.4g、
 脂質16.6g、
 炭水化物33.9g、
 食塩相当量0.2g
 (*推定値)



商品の特徴・セールスポイント

県産米(サキホコレ)を使用した生地に、ねっとりとした糖度の高いサツマイモ品種(べにはるか)を焼きいも風にローストし、バターをたっぷり混ぜ込んで作ったスイートポテト餡とカスタードクリームを混ぜ合わせたクリームを絞り、さらにスイートポテト餡をそのまま入れた2層仕立てにしました。

常温 冷蔵 冷凍

希望小売価格(税込)	390円	発注リードタイム	ご注文数量により変動
賞味期限	冷凍2か月(消費期限 解凍後2日)	内容量	1個(約100g)
OEM対応	可能	JANコード	4589409190407

企業紹介

きりたんぼ

企業名	有限会社 秋田味商			E-mail	ajisho@cna.ne.jp	
代表者職氏名	役職	取締役社長	氏名	工藤 真史	ホームページ	https://www.ajisho.jp
メッセージ	秋田県比内地鶏ブランド認証事業者として、秋田名物「きりたんぼ鍋」や日本三大地鶏である「比内地鶏」を使った商品の製造・販売をしています。			QRコード		
会社所在地	〒	010-0201	秋田県潟上市天王字江川21-2			
工場所在地	〒	会社所在地と同じ				
担当部署	営業企画			TEL	018-870-6200	
担当者	役職	主任	氏名	小川 浩彰	FAX	018-870-6251

商品情報

比内地鶏おこわ



＜冷凍食品＞	
名	おこわ(比内地鶏おこわ OH-10)
原材料名	もち米(秋田県産)、味付鶏肉(鶏肉(秋田県産)、醤油、砂糖、発酵調味料、植物性油脂)、野菜(舞茸、ごぼう、人参、銀杏)、鶏がらスープ、チキンエキス、調味料(アミノ酸等)、(一部)小麦・大豆・鶏肉・豚肉を含む
内容量	100g(100g×10)
賞味期限	2023.11.13
保存方法	-18℃以下(要冷凍)
凍結前加熱の有無	加熱していません
加熱調理の必要性	加熱してお召し上がりください
加工者	有限会社秋田味商 TEL018-870-6200 秋田県潟上市天王字江川21-2
※原材料の「鶏肉、チキンエキス」は比内地鶏を使用 栄養成分表示(1個/100gあたり) エネルギー203kcal、たんぱく質6.6g、 脂質3.2g、炭水化物36.9g、食塩相当量1.3g(推定値)	

商品の特徴・セールスポイント

比内地鶏出汁を加えて炊き上げた秋田県産のもち米に、ゴボウや舞茸を混ぜ込み、比内地鶏や銀杏などをトッピング。レンジで温めるだけの簡単調理です。※産直品のため、別途送料がかかります。

常温 冷蔵 冷凍

希望小売価格(税込)	4,320円	発注リードタイム	3日～4日
賞味期限	冷凍60日	内容量	100g×10個
OEM対応	可能	JANコード	4997683030195

きりたんぼ(3本入り)



名称	きりたんぼ(穀物加工品)
原材料名	うるち米(秋田県産)、食塩
内容量	270g(3本)
賞味期限	枠外表面上部に記載
保存方法	直射日光を避け常温で保存
販売者	有限会社秋田味商 秋田県潟上市天王字江川21-2 TEL 018-870-6200
製造所	株式会社伊徳デリカセンター 秋田県大館市二井田字前田野37-29
栄養成分表示(100gあたり)	
エネルギー	200kcal
たんぱく質	3.3g
脂質	0.5g
炭水化物	45.6g
食塩相当量	0.18g (推定値)

商品の特徴・セールスポイント

秋田県産のあきたこまちを使用した、本場大館の肉厚きりたんぼ。90gの太さならではの厚み、太さ、煮崩れのしにくさ、スープをたっぷり吸い込んだジューシーさは格別です。

常温 冷蔵 冷凍

希望小売価格(税込)	594円	発注リードタイム	3日～4日
賞味期限	60日	内容量	270g(3本入)
OEM対応	可能	JANコード	4935239710085

企業名	秋田活性化株式会社			E-mail	akk@akita-namahage.jp	
代表者職氏名	役職	代表取締役社長	氏名	日景 賢悟	ホームページ	https://www.akita-namahage.jp/akk/
メッセージ	2004年創業から、主に飲食店向けの食材卸業務の他、ネット通販楽天内「秋田天国」で県産品の直売など、秋田県産品にこだわった卸・小売業を行っております。また「本場大館 きりたんぼ玉手箱」や、「秋田缶」など、自社のオリジナル商品開発と販売にも力を入れて参ります。			QRコード		
会社所在地	〒	010-0951	秋田県秋田市山王7丁目4-13 拓朋ビル2F 202号			
工場所在地	〒	—	—			
担当部署	—			T E L	018-883-5101	
担当者	役職	ネットショップ課	氏名	利部 友紀	F A X	018-883-5102

商品情報

本場大館 きりたんぼ玉手箱



●名称: きりたんぼ玉手箱
 ●原材料名: 【きりたんぼ】うるち米(秋田県)、食塩 【スープ】醤油、肉類、鶏ガラ、酒、みりん、食塩、調味料(アミノ酸等)、一部に大豆・小麦・鶏肉を含む、比内地鶏(秋田県産)【おにぎり】おにぎり(おにぎり用米、鶏肉、食塩、調味料(アミノ酸等)、一部に大豆・小麦・鶏肉を含む)【乾燥野菜】舞茸(秋田県)、てびち(秋田県)、せり(秋田県) 【フリーズドライ野菜】ねぎ(国産) 【おにぎりにく】こしあじ(国産)【おにぎり用米】
 ●内容量: 483g(きりたんぼ270g(90g×3本)、スープ(300g)、比内地鶏風味付(60g)、乾燥野菜(舞茸3g、てびち4g、せり3g)、フリーズドライ野菜(ねぎ3g)、おにぎりにく(60g))
 ●賞味期限: スープ、比内地鶏風味付は凍結保存に適合し、加工加熱殺菌済 ●賞味期限: 特外上段に記載 ●保存方法: 直射日光、高温多湿を避け常温で保存
 ●販売者: 秋田活性化株式会社 〒010-0951 秋田県秋田市山王7丁目4-13 拓朋ビル2階202号 TEL:018-883-5101
 ●製造元: 【きりたんぼ】(株)日景、秋田県大館市二井田字新田野31-29 【スープ】(株)日景、秋田県大館市比沙町新田野野31-29 【比内地鶏風味付】(株)日景TAMAGO/秋田県大館市二井田字新田野4-4 【乾燥野菜】(株)日景、秋田県大館市新田野31-29 舞茸(株)日景、秋田県大館市比沙町新田野31-29 【おにぎり】(株)日景、秋田県大館市山王7丁目4-13
 ●本品に「一歩」がございまして、お手数でもお戻しの際は月日と返るをお書きの上、商品をお送りください。送料別売は別にお見積りさせていただきます。 ●「一歩」はしんからソフト食品です。

4589913480018

栄養成分表示(100g当り)	
熱量	117kcal
たんぱく質	3.3g
脂質	1.9g
炭水化物	21.6g
食塩相当量	0.97g

紙 粉 冷蔵 凍結

商品の特徴・セールスポイント

本場の味を～いつでも・どこでも・10分で～。大館市民500名の試食会を重ねて出来た商品です。きりたんぼ鍋の具材を全てオールワンパッケージ。具材の買い足し不要。たった10分で完成です。

常温 冷蔵 冷凍

希望小売価格(税込)	3,780円	発注リードタイム	1週間
賞味期限	90日	内容量	きりたんぼ270g(90g×3本)、スープ300g、比内地鶏風味付140g、おにぎりにく60g、乾燥野菜(舞茸3g、てびち4g、せり3g)、フリーズドライ野菜(ねぎ3g)
OEM対応	—	JANコード	4589913480018



企業名	有限会社 斎藤昭一商店			E-mail	info@kiritanpo.com	
代表者職氏名	役職	代表取締役	氏名	斎藤 秀光	ホームページ	www.kiritanpo.com
メッセージ	弊社は原料調達から製品出荷まで様々な工程で弊社独自の品質管理基準を設け、安心、安全な商品をお届けいたします。			QRコード		
会社所在地	〒	010-0038	秋田県秋田市榎山城南新町34-13			
工場所在地	〒	会社所在地と同じ				
担当部署	営業課			TEL	018-835-3673	
担当者	役職	—	氏名	舘岡 晴樹、佐々木 大輔	FAX	018-835-3607

商品情報

さいとう 真空きりたんぽ3本入



栄養成分表示(100g当り)		※開封後はお早めに召し上がりください。※加熱後は熱いのでやけどにお気をつけください。※開封時、切り口で手を切るおそれがあります。ご注意ください。
熱量	215 kcal	
たんぱく質	3.8 g	
脂質	0.4 g	
炭水化物	49.0 g	
食塩相当量	0.21 g	
名称	きりたんぽ	
原材料名	うるち米(秋田県産あきたこまち)、食塩	
内容量	3本(195g)	
賞味期限	袋外表面上部に記載	
保存方法	直射日光を避け、常温で保存してください。	
製造者	有限会社 斎藤昭一商店 秋田県秋田市榎山城南新町34-13 TEL:018(835)3673・FAX:018(835)3607	

商品の特徴・セールスポイント

希望小売価格(税込)	— 円	発注リードタイム	7日(要相談)
賞味期限	15日	内容量	3本195g
OEM対応	—	JANコード	4966495006025

秋田県産あきたこまち100%使用。できたてをそのままパックした半生の商品です。(脱酸素剤入)

常温 冷蔵 冷凍

比内地鶏スープ200g



栄養成分表示(1袋200g当り)		※開封後はお早めに召し上がりください。※加熱後は熱いのでやけどにお気をつけください。※開封時、切り口で手を切るおそれがあります。ご注意ください。
熱量	181.4 kcal	
たんぱく質	11.0 g	
脂質	10.2 g	
炭水化物	11.4 g	
食塩相当量	19.83 g	
名称	比内地鶏スープ	
原材料名	鶏肉(国内製造)、チキンエキス、鶏卵、かつおだし、食塩、砂糖、乾燥昆布、魚露(魚介類)、かつおエキス、まいたけ粉末、ごぼう粉末、調味料(アミノ酸等)、(一部に小麦・大豆・鶏肉・魚露(魚介類)を含む)	
内容量	200g	
賞味期限	袋外右下に記載	
保存方法	直射日光を避け、常温で保存してください。	
製造者	有限会社斎藤昭一商店 秋田県秋田市榎山城南新町34-13 製造所固有記号は賞味期限の右側に記載	

商品の特徴・セールスポイント

希望小売価格(税込)	— 円	発注リードタイム	7日(要相談)
賞味期限	365日	内容量	200g
OEM対応	—	JANコード	4966495010312

日本三大美味鶏のひとつに数えられる比内地鶏。まるやかな味とコクがきりたんぽ鍋の味をさらに美味しく仕上げます。比内地鶏の上質なダシが格別です。

常温 冷蔵 冷凍

企業名	株式会社 ジェイエイ秋田しんせいサービス			E-mail	n-komatsu@shinsei-service.com	
代表者職氏名	役職	代表取締役	氏名	清橋 一広	ホームページ	https://shinsei-service.com
メッセージ	秋田しんせい農業協同組合の子会社であり、生産者の皆様が丹精込めて育てたこだわりの素材を、全国の皆様へお届け致します。令和4年に工場を建設し、徹底した衛生管理の基で、「安心・安全」な商品づくりを行っております。			QRコード		
会社所在地	〒	015-0042	秋田県由利本荘市埋田字小館81-16			
工場所在地	〒	015-0042	秋田県由利本荘市埋田字小館62番地			
担当部署	本店 店舗課			TEL	0184-27-2771	
担当者	役職	課長補佐	氏名	小松 渚	FAX	0184-22-2774

商品情報

土づくり実証米きりたんぼ



土づくり実証米とは・・・

土台となる土がしっかりしていると、根張りが良くなり活力が高まり養分をたっぷり吸収することが出来ます。そして丈夫な茎や葉となり、健康な稲に育つことで粒が充実し美味しいお米になります。これがJA秋田しんせいのこだわりブランド米「土づくり実証米」です。尚、土づくり実証米は平成18年に商標登録されております。(商標登録 第4931505号)

名称	きりたんぼ
原材料名	うるち米(秋田県産)、食塩
内容量	5本
賞味期限	種外下部に記載しています。
保存方法	直射日光をさけて、保存してください。
製造者	株式会社ジェイエイ秋田しんせいサービス 秋田県由利本荘市埋田字小館81-16 TEL 0184-27-2771

栄養成分表示(100gあたり)

エネルギー	212 kcal
たんぱく質	3.1 g
脂 質	0.5 g
炭水化物	48.7 g
食塩相当量	0.25 g

推定値

商品の特徴・セールスポイント

美味しいお米づくりの土台、土づくりからこだわったJA秋田しんせい「土づくり実証米ひとめぼれ」を贅沢にきりたんぼにしました。本来の食味をしっかりと感じられるように、粒感をほどよく残し練り上げ、しっかりと焼き上げました。

常温 冷蔵 冷凍

希望小売価格(税込)	648円	発注リードタイム	1週間程度
賞味期限	45日	内容量	5本入(350g)
OEM対応	可能	JANコード	4595642937006

比内地鶏スープ



名称	鶏ガラスープ(希釈用)
原材料名	鶏ガラスープ(秋田県内製造)、つゆ(しょうゆ、砂糖、食塩、ぶどう糖、糖液糖、その他)、昆布エキス、寒干しエキス、スープの基(ポークエキス、たんぱく加水分解物、豚脂、その他)、酒類、調味料(アミノ酸等)、環状オリゴ糖、甘味料(甘草)、(一部に小麦、大豆、さば、鶏肉、豚肉を含む)
殺菌方法	気密性容器に密封し加圧加熱殺菌
内容量	200g
賞味期限	種外上部に記載しています。
保存方法	直射日光を避け、常温で保存してください。
販売者	株式会社ジェイエイ秋田しんせいサービス 秋田県由利本荘市埋田字小館81-16 TEL 0184-27-2771
製造所	株式会社 秋田県畜肉流通公社 秋田県秋田市河辺神内字堂坂2-1

栄養成分表示1食分(200gあたり)

エネルギー	26 kcal	本製品は加工加熱殺菌したレトルト/ウチ食品です。※開封後はなるべくお早めにお召し上がりください。
たんぱく質	2.6 g	
脂 質	0.2 g	
炭水化物	3.2 g	
食塩相当量	5.0 g	

商品の特徴・セールスポイント

JA秋田しんせい管内で飼育された比内地鶏にこだわり、丁寧にガラから出汁をとり、地元の老舗醸造元のだしつゆをベースにあっさりとし甘みのある比内地鶏スープに仕上げました。うどんやラーメンスープにも最適です。(2~2.5倍希釈)

常温 冷蔵 冷凍

希望小売価格(税込)	540円	発注リードタイム	1週間程度
賞味期限	540日	内容量	200g
OEM対応	—	JANコード	4595642937044

企業名	株式会社 あきた雑穀村			E-mail	info@ranyu.jp	
代表者職氏名	役職	代表取締役	氏名	熊谷 良一	ホームページ	https://www.ranyu.jp
メッセージ	あきた雑穀村のものづくりは、自然、手づくり、余計なものは加えないのが基本です。 北秋田の大自然と長い歴史の中で暮らしに根付いた先人たちの知恵を伝承しています。			QRコード		
会社所在地	〒	018-3342	秋田県北秋田市前山字堤岱61-2			
工場所在地	〒	会社所在地と同じ				
担当部署	—			T E L	0186-67-2510	
担当者	役職	代表取締役	氏名	熊谷 良一	F A X	0186-67-2331

商品情報

雑穀こまち



名称	雑穀
原材料名	アマランサス、発芽玄米、ひえ、あわ、きび、たかきび(全量秋田県産)
内容量	300g (20g×15本入り)
賞味期限	0000.00.00
保存方法	常温(直射日光、高温多湿をさけて保存下さい。)
販売者	株式会社 くまがい醤油研究所 秋田県北秋田市前山字 堤岱61-2 ☎ 0186-67-2510
製造者	株式会社 あきた雑穀村 秋田県北秋田市前山字 堤岱61-2

栄養成分表示 (20gあたり)	
エネルギー	72kcal
たんぱく質	2.1g
脂質	0.6g
糖質	13.6g
食物繊維	0.7g
ナトリウム	0.0mg
(食塩相当量)	0.0g

商品の特徴・セールスポイント

農薬不使用の秋田県産ですので安心して召し上がりいただけます。雑穀によくあるガサガサした食感はなく、モチモチとしてほんのり甘く食べやすい雑穀ごはんが炊きあがります。

常温 冷蔵 冷凍

希望小売価格(税込)	1,728円	発注リードタイム	10日
賞味期限	240日	内容量	300g(20g×15本)
OEM対応	可能	JANコード	4528506008000

雑穀シリアル



商品名	雑穀シリアル
名称	穀類加工品
原材料名	あきたこまち玄米、アマランサス、ひえ、あわ、きび、たかきび(全量国内産)
内容量	40g
賞味期限	0000.00.00
保存方法	常温(直射日光、高温多湿をさけて保存下さい)
製造者	株式会社あきた雑穀村 秋田県北秋田市前山 字堤岱61-2 ☎ 0186-67-2510

栄養成分表示 1袋(40g)当たり	
エネルギー	152 kcal
たんぱく質	2.6 g
脂質	1.0 g
炭水化物	33.2 g
ナトリウム	1.0 mg
(食塩相当量)	0.002 g

商品の特徴・セールスポイント

雑穀を手軽で身近な食材にさせていただきたく、普段の食事に取り入れやすいようパフ化しました。あえて調味料を加えていない為、素材本来の風味を楽しんでいただいたり、お好みに合わせて様々なレシピにご活用いただけます。

常温 冷蔵 冷凍

希望小売価格(税込)	648円	発注リードタイム	10日
賞味期限	180日	内容量	40g
OEM対応	可能	JANコード	4528506018009

企業名	あらとまい農場			E-mail	aratomai-noujou.k@outlook.jp	
代表者職氏名	役職	代表	氏名	米田 久美子	ホームページ	http://www.aratomai.jp/
メッセージ	鹿角市で育てた自家栽培あきたこまちを、自社加工で発芽玄米にしました。自社圃場は盆地にあり昼夜に大きな寒暖差が生まれ作物は甘みや旨みが増し、奥羽山脈より流れ出る水がより一層お米を美味しく育てます。白米に混ぜて炊くだけで、お手軽に栄養価がアップ致します。			QRコード		
会社所在地	〒	018-5201	秋田県鹿角市花輪字新斗米50番地			
工場所在地	〒	会社所在地と同じ				
担当部署	—			T E L	0186-25-2243	
担当者	役職	代表	氏名	米田 久美子	F A X	0186-25-3459

商品情報

催芽こまち(さいがこまち)



催芽こまち	
名 稱	発芽玄米
原材料名	玄米(秋田県鹿角市産)
内 容 量	90g (30g×3袋)
賞味期限	枠外下部記載
保存方法	直射日光・高温多湿を避けて常温にて保存
製 造 者	あらとまい農場 米田 久美子 秋田県鹿角市花輪字新斗米50 TEL 0120-25-2243
賞味期限	21.2.29
栄養成分表示(1袋30gあたり)	
エネルギー	99kcal
たんぱく質	2g
脂質	1g
炭水化物	22g
食塩相当量	0g
	推定値

商品の特徴・セールスポイント

希望小売価格(税込)	897円	発注リードタイム	4営業日
賞味期限	10か月	内 容 量	90g (30g X 3個)
O E M 対 応	可能	JANコード	4965768006120

鹿角市で大切に育てた自家栽培米あきたこまちを、自社加工にて発芽玄米に致しました。洗わずにそのまま白米に混ぜて炊くだけで、お手軽に栄養価がアップ致します。

常温 冷蔵 冷凍



企業名	株式会社 大潟村あきたこまち生産者協会			E-mail	katoh@komachi-net.jp	
代表者職氏名	役職	代表取締役社長	氏名	涌井 信	ホームページ	https://akitakomachi.co.jp/
メッセージ	「自分たちが育てたお米を直接お客様にお届けしたい」との思いで設立し、大潟村から全国にお米とお米の加工品をお届けしています。専門スタッフが、日々、残留農薬分析や細菌検査などの分析測定を行い、安全・安心な商品をお届けしております。			QRコード		
会社所在地	〒	010-0492	秋田県南秋田郡大潟村西4丁目88番地			
工場所在地	〒	会社所在地と同じ				
担当部署	事業開発課			TEL	0185-45-2851	
担当者	役職	課長	氏名	加藤 貴之	FAX	0185-45-2380

商品情報

機能性表示食品 玄米ごはん



名称	包装米飯
原材料名	玄米(秋田県産)、イソマルトデキストリン
包装方法	気密性容器に密封し、加圧加熱殺菌
内容量	160g
賞味期限	特外下部に記載
保存方法	直射日光、高温多湿を避けて常温で保存してください
製造者	株式会社大潟村あきたこまち生産者協会 秋田県南秋田郡大潟村西4丁目88番地
製造所	秋田県南秋田郡大潟村西4丁目82、83番地

栄養成分表示	
1日摂取目安(1食) (160g/袋)	
エネルギー	210 kcal
たんぱく質	4.2g
脂 質	1.8g
炭水化物	47.2g
一糖 質	41.3g
食物繊維	5.9g
食塩相当量	0.0g
機能性成分イソマルトデキストリン(食物繊維として)2.13g	

商品の特長・セールスポイント

浸漬不要！電子レンジで3分。簡単にふっくら「玄米ごはん」が食べられます。イソマルトデキストリンを配合した「機能性表示食品」で、食後の血中中性脂肪値の上昇をおだやかにします。秋田県産あきたこまち使用。

常温 冷蔵 冷凍

希望小売価格(税込)	159円	発注リードタイム	1週間
賞味期限	1年	内 容 量	160g
OEM対応	可能	JANコード	4942220477520

機能性表示食品 黒米と玄米ごはん



名称	包装米飯
原材料名	玄米(秋田県産)、黒米(国産)、イソマルトデキストリン
包装方法	気密性容器に密封し、加圧加熱殺菌
内容量	160g
賞味期限	特外下部に記載
保存方法	直射日光、高温多湿を避けて常温で保存してください
製造者	株式会社大潟村あきたこまち生産者協会 秋田県南秋田郡大潟村西4丁目88番地
製造所	秋田県南秋田郡大潟村西4丁目82、83番地

栄養成分表示	
1日摂取目安(1食) (160g/袋)	
エネルギー	214 kcal
たんぱく質	4.2g
脂 質	1.9g
炭水化物	47.8g
一糖 質	42.2g
食物繊維	5.6g
食塩相当量	0.0g
機能性成分イソマルトデキストリン(食物繊維として)2.13g	

商品の特長・セールスポイント

浸漬不要！電子レンジで3分。簡単にふっくらした「黒米と玄米ごはん」が食べられます。イソマルトデキストリンを配合した「機能性表示食品」で、食後の血中中性脂肪値の上昇をおだやかにします。秋田県産あきたこまち使用。

常温 冷蔵 冷凍

希望小売価格(税込)	159円	発注リードタイム	1週間
賞味期限	1年	内 容 量	160g
OEM対応	可能	JANコード	4942220477513

企業名	株式会社 <small>かい せい</small> 海星			E-mail	tetsuya@kai-sei.com
				ホームページ	http://www.kai-sei.com
代表者職氏名	役職	代表取締役	氏名	佐藤 哲也	
メッセージ	寿司等の米飯加工商品や漬け魚の焼成加工品、レンジで簡単解凍の商品など、幅広い冷凍食品加工をCAS凍結機を用いて製造している工場です。			QRコード	
会社所在地	〒	104-0033	東京都中央区新川2-21-16		
工場所在地	〒	018-5141	秋田県鹿角市八幡平字下水沢86-1		
担当部署	—			T E L	0186-30-6055
担当者	役職	—	氏名	佐藤 哲也	F A X 0186-30-6050

商品情報

さいころ寿司10種12個

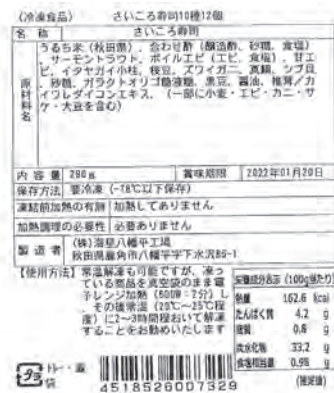

希望小売価格 (税込)	オープン価格	発注リードタイム	7日
賞味期限	30日	内容量	290g
OEM対応	可能	JANコード	4518526007329

商品の特徴・セールスポイント

冷蔵庫解凍や冷蔵庫保存しても食感が変わらない、更には完全解凍後の再凍結にも耐えられるという、弊社が新たに開発した酢飯(シャリ)を使った冷凍寿司です。機内食やお弁当など、特殊な用途にもお勧めでき、形状もこのさいころ以外に、手まりや握り、押しずしなど様々な商品を取り揃えております。

常温 冷蔵 冷凍

レンジにお任せお雑煮



希望小売価格 (税込)	オープン価格	発注リードタイム	7日
賞味期限	365日	内容量	230g×4 (230g×2もあり)
OEM対応	可能	JANコード	4518526006896

商品の特徴・セールスポイント

とっても簡単、凍ったまま電子レンジでチンするだけでお雑煮ができます。秋田県産のもち米で作った餅はレンジ加熱で溶けもせず硬からずの丁度良い食感に、日高昆布を用いて鹿角市の超軟水で取った昆布だしは美味しさの源です。夏には「スープ餅」としても美味しくお召し上がりいただけます。

常温 冷蔵 冷凍

加工米飯・惣菜

企業名	有限責任事業組合 京彩会(京にしき)			E-mail	kyounishiki-k@oodate.or.jp	
代表者職氏名	役職	代表	氏名	埴 勝則	ホームページ	https://www.47club.jp/kyounishiki
メッセージ	秋田の名産品や日本三大地鶏比内地鶏スープと地場の食材を使用した製品(比内地鶏炊き込みご飯の素各味、麺類、電子レンジ調理カップライス、比内地鶏おつまみ各種、米粉菓子等)より良い品質、『安心安全』美味しい秋田の味をお届けします。秋田の味を追求した商品づくりに取り組んでいきます。			QRコード		
会社所在地	〒	018-5201	秋田県鹿角市花輪字中花輪68			
工場所在地	〒	同上 017-0021	同上(淡雪こまち ごちそうご飯 鶏めし(2合炊き)) (有限会社秋田三鶏美業)秋田県大館市雪沢字植木岱72-3 (比内地鶏入り鶏めし(電子レンジ用))			
担当部署	—			T E L	0186-23-3854	
担当者	役職	代表	氏名	埴 勝則	F A X	0186-23-4927

商品情報

淡雪こまち ごちそうご飯 鶏めし(2合炊き)



商品名	淡雪こまち ごちそうご飯 鶏めし(2合炊き)	
名称	炊き込みご飯セット	
原材料名	炊き込みご飯(鶏肉・(秋田産)スーパークオリ、(秋田産)しょうゆ、(秋田産)醤油、チキンオイル、植物油、チキンエキス、砂糖、酵母エキス、白米(秋田産)、酒糟、増粘剤(キサンタンガム)、酸化防止剤(ビタミンE)、(一部に小麦・大豆・鶏肉・ゼラチンを含む)、具材(乾燥鶏 鶏めし(ひよこ、しいたけ、にんじん))	
内容量	383g(米300g、スープ70g、具材13g)	
賞味期限	特約下部に記載	
保存方法	直射日光、高温多湿の場所を避け、常温で保存してください	
製造者	(有)京彩会(京にしき)秋田県鹿角市花輪字中花輪68 Tel.0186-23-3854 Fax.0186-23-4927	

栄養成分表示 1食(383g)当たり	エネルギー	1229 kcal
	たんぱく質	21.0 g
	脂質	12.8 g
	炭水化物	248.0 g
	食塩相当量	8.1 g



商品の特徴・セールスポイント

テレビ『満点★青空レストラン』で話題のお米1番の特徴は、旨みが強くもち米とうるち米の中間性質を持つ低アミロース米。両方のお米の良さのいいとこどり! モッチリとしたお米は、冷めても美味しくお弁当にもオススメです。

常温 冷蔵 冷凍

希望小売価格(税込)	961円	発注リードタイム	在庫有5営業日 在庫無10営業日
賞味期限	240日	内容量	383g(米300g、スープ70g、具材13g)
OEM対応	可能	JANコード	4580317130684

比内地鶏入り鶏めし(電子レンジ用)



商品名	比内地鶏入り鶏めし(電子レンジ用)	
名称	炊き込みご飯(鶏めし)	
原材料名	炊き込みご飯の素(鶏肉(比内地鶏)(秋田産)、しいたけ、ごぼう、人参、食塩、醤油、チキンオイル、植物油、チキンエキス、砂糖、酵母エキス、白米(秋田産)、酒糟、増粘剤(キサンタンガム)、酸化防止剤(ビタミンE)、(一部に小麦・大豆・鶏肉・ゼラチンを含む))	
製造方法	炊き込みご飯の素(鶏肉)気密性容器に密封し、加圧加熱殺菌	
内容量	258g(炊き込みご飯の素158g、早炊き加工米100g)	
賞味期限	特約下部に記載	
保存方法	直射日光、高温多湿の場所を避けて保存してください。	
販売者	(有)京彩会(京にしき) 秋田県鹿角市花輪字中花輪68 TEL.0186-23-3854 FAX.0186-23-4927	
製造所	(有)秋田三鶏美業 秋田県大館市雪沢字植木岱72番地3	

栄養成分表示 1人前(258g)当たり	エネルギー	409 kcal
	たんぱく質	13.4 g
	脂質	7.5 g
	炭水化物	69.5 g
	食塩相当量	2.8 g

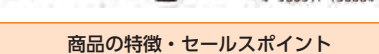

商品の特徴・セールスポイント

『モチもちふくら秋田のお米がうまい』調理はとっても簡単! 電子レンジ調理(500w7分)いつでもどこでもお米の粒が1粒1粒立った炊飯器で炊き上げたような炊き立ての比内地鶏の鶏めしをお召し上がりいただけます。

常温 冷蔵 冷凍

希望小売価格(税込)	961円	発注リードタイム	在庫有5営業日 在庫無10営業日
賞味期限	150日	内容量	258g(炊き込みご飯の素158g、早炊き加工米100g)
OEM対応	可能	JANコード	4580317130684

企業名	株式会社 餃子計画			E-mail	h.ishikawa@gyozakeikaku.com	
代表者職氏名	役職	代表取締役	氏名	林 暲逸	ホームページ	https://www.gyozakeikaku.com/
メッセージ	小麦及び小麦由来の原材料を使用せず秋田県産米粉の皮で国産野菜を包みました。もちもちとした新食感の商品です。米の生産と商品製造を秋田県大潟村の村内で行い互いの顔が見える安心安全な商品です。代替肉を使用し他社メーカー様とは差別化したグルテンフリー、ヴィーガン対応商品になります。				QRコード	
会社所在地	〒	105-0003	東京都港区西新橋2丁目7番4号 CJビル8階			
工場所在地	〒	010-0445	秋田県南秋田郡大潟村西4丁目94番地3			
担当部署	営業部 東北支店				T E L	0185-27-8208
担当者	役職	支店長	氏名	石川 英一	F A X	0185-27-8173

商品情報

UMAUMAグルテンフリー野菜ギョーザ10個入



(冷凍食品)

名称	そうざい
原材料名	野菜(キャベツ(国産)、にんじん(国産)、玉ねぎ(国産)、にら(国産)、ねぎ(国産)、にんにく(国産)、皮(米粉(米(秋田県産))、発芽玄米粉、乳化油脂、ぶどう糖、食塩)、こめ油、粒状植物性たん白、きのこ(エリンギ、アズメシロ、ひらたけ)、たん黄加水分解物、食塩、砂糖、酵母エキス、香辛料、脱脂粉乳、加工デンプン、香料(メチルセルロース、HPMC、増粘多糖類)、トシハロース、(一部に大豆を含む))
内容量	200グラム
賞味期限	特外の下部に記載してあります。
保存方法	-18℃以下で保存してください。
凍結解凍の留意	加熱してあります。
加熱調理の必要性	加熱してください。
製造者	株式会社餃子計画
製造所	東京都港区西新橋2-7-4 秋田県南秋田郡大潟村西4-94
原材料配合割合	野菜(キャベツ23.1%、にんじん4.8%、玉ねぎ4.5%、にら3.0%、ねぎ2.1%、にんにく0.6%)、米粉(57%(仕込期))

栄養成分表示(100g当たり)	
エネルギー	157kcal
たん白質	4.3g
脂 質	3.5g
炭水化物	27.1g
食塩相当量	0.89g

商品の特徴・セールスポイント

小麦及び小麦由来の原材料を一切使用せず米粉の皮で包んだグルテンフリー餃子です。中具に肉(動物性原材料)を使用せず6種の厳選野菜、3種のきのこを使用したヴィーガン対応、特定原材料7品目不使用の餃子になります。多様な食生活に対応する次世代餃子の登場です。

- 常温 冷蔵 冷凍

希望小売価格(税込)	オープン価格(お問い合わせください)	発注リードタイム	お問い合わせください
賞味期限	製造から365日	内 容 量	200g
O E M 対応	—	JANコード	4532934006217

UMAUMAグルテンフリー焼売6個入



(冷凍食品)

名称	そうざい
原材料名	野菜(玉ねぎ(国産)、しょうが(国産)、しいたけ(国産)、粒状植物性たん白、皮(米粉(米(秋田県産))、発芽玄米粉、乳化油脂、ぶどう糖、食塩)、食用油脂、粒状植物性たん白、食塩、未ろみ、砂糖、こんにやく粉、酵母エキス、香辛料、加工デンプン、糊状たん白、メチルセルロース、HPMC、増粘多糖類)、トシハロース、(一部に大豆を含む))
内容量	210グラム
賞味期限	特外の下部に記載してあります。
保存方法	-18℃以下で保存してください。
凍結解凍の留意	加熱してあります。
加熱調理の必要性	加熱してください。
製造者	株式会社餃子計画
製造所	東京都港区西新橋2-7-4 秋田県南秋田郡大潟村西4-94
原材料配合割合	野菜(玉ねぎ32%、しょうが1%)、米粉5% (仕込期)

栄養成分表示(100g当たり)	
エネルギー	136kcal
たん白質	7.0g
脂 質	4.8g
炭水化物	16.2g
食塩相当量	1.4g

栄養成分の数値はサンプル品の分析による推定値です。

商品の特徴・セールスポイント

小麦及び小麦由来の原材料を一切使用せず米粉の皮で包んだグルテンフリー焼売です。中具に肉(動物性原材料)不使用のヴィーガン対応、特定原材料7品目不使用の35g焼売になります。多様な食生活に対応する次世代焼売の登場です。

- 常温 冷蔵 冷凍

希望小売価格(税込)	オープン価格(お問い合わせください)	発注リードタイム	お問い合わせください
賞味期限	製造から365日	内 容 量	210g
O E M 対応	—	JANコード	4532934006224

加工米飯・惣菜

企業名	こまち食品工業株式会社			E-mail	komachi0@true.ocn.ne.jp	
代表者職氏名	役職	代表取締役	氏名	高橋 東	ホームページ	https://komachi-foods.ocnk.net
メッセージ	恵まれた秋田の自然に育まれた食材を、「より美味しく」、「安心してお召し上がりいただける」食品を提供してまいります。			QRコード		
会社所在地	〒	018-2305	秋田県山本郡三種町外岡字逆川111			
工場所在地	〒	会社所在地と同じ				
担当部署	本社			TEL	0185-83-2740	
担当者	役職	代表取締役	氏名	高橋 東	FAX	0185-83-2767

商品情報

100%秋田育ち！比内地鶏ぞうすい(レトルト)



名称	米飯類(ぞうすい)	栄養成分表示 (1袋:250g当たり)
原材料名	米(秋田県産あきたこまち)、 比内地鶏(秋田県産)、舞茸 (秋田県産)、食塩、ごぼう	エネルギー 128kcal たんぱく質 6.5g 脂 質 1.8g 炭水化物 21.5g 食塩相当量 1.3g
殺菌方法	気密性容器に密封し、加圧 加熱殺菌	
内容量	250g	
賞味期限	特外の右下部に記載	
保存方法	直射日光を避け、常温で 保存して下さい。	
製造者	こまち食品工業株式会社 秋田県山本郡三種町外岡字逆川111	

TEL:0185-83-2740 FAX:0185-83-2767
フリーダイヤル 0120-089181

本製品の製造ラインでは、
卵・えび・そばを使用した
製品も製造しております。



商品の特徴・セールスポイント

あきたこまち比内地鶏ぞうすいは、秋田県産品にこだわり本県を代表するブランド米「あきたこまち」、比内地鶏の肉・スープ、舞茸の素材を生かすために、男鹿半島の海水から作られたまろやかな塩だけで味付けしております。
“まるごと秋田”の味をお召し上がりください。玄米が入っておりますので、プチプチの食感もお楽しみいただけます。

常温 冷蔵 冷凍

希望小売価格(税込)	530円	発注リードタイム	通常3~4営業日
賞味期限	製造日から1年間	内容量	250g
OEM対応	—	JANコード	4543690006014

賞味期限5年間 こまちがゆ(缶)



●名称:かゆ	●原材料名:精米(秋田県産あきたこまち)
●内容量:280g	●賞味期限:缶底に記載
●保存方法:直射日光・高温を避けて常温で保存	
●製造者:こまち食品工業株式会社	
秋田県山本郡三種町外岡字逆川111	
お客様相談室 ☎0120-089-181	

栄養成分表示(1缶(280g)あたり)	
エネルギー 129kcal	たんぱく質 2.1g 脂 質 0.1g
炭水化物 28.6g	食塩相当量 0.02g

ご注意
●開缶時及び内容物を取り出す時には、切り刃で手を傷つけないようご注意ください。●破裂する恐れがありますので、缶のまま直火や電子レンジにかけないでください。●開缶後は速やかに召し上がりください。●凍結した場合はお米が白っぽくなる場合がありますが、温めると元に戻ります。●米由来の胚芽や米の着色部が混入することがありますが、品質上問題ありません。



胴:スチール
蓋:アルミ



商品の特徴・セールスポイント

秋田の自然に育まれた特選米「あきたこまち」を原材料に、清冽な天然地下水でじっくり仕上げた艶やかでふっくらとしたおいしいおかゆです。
昭和62年の発売開始から30年以上ご愛顧いただいておりますロングセラー商品です。

常温 冷蔵 冷凍

希望小売価格(税込)	280円	発注リードタイム	通常3~4営業日
賞味期限	製造日から5年間	内容量	280g
OEM対応	—	JANコード	4543690000012

加工米飯・惣菜

企業名	株式会社 ツバサ			E-mail	buppan@tsubasa-co.jp	
代表者職氏名	役職	代表取締役	氏名	齋藤 真	ホームページ	https://tsubasa-co.jp/
メッセージ	地域資源を活用した自社商品の企画・製造・販売のほか、生産者や加工者の商品開発をプロデュースしています。今ある商品の魅力を再編集する。商品同士を掛け合わせることで新たな価値をつくる。生活者目線で必要としているモノを見極める。この3つの目線で生産者と生活者を繋ぎます。			QRコード		
会社所在地	〒	010-0912	秋田県秋田市保戸野通町5-31 通町ビル2F			
工場所在地	〒	複数ヶ所有				
担当部署	商品事業部			TEL	018-853-7695	
担当者	役職	—	氏名	沖口 大貴	FAX	018-874-7168

商品情報

きりたんぽカップスープ おしるこ



●名称:きりたんぽおしるこ ●原材料名:(あんこ)粘精(タイ穀)小豆、食塩/ソルビット(きりたんぽ)うるち米(秋田県産) ●流通方法:きりたんぽ:気密性容器に密封し、加熱殺菌 ●内容量:170g	
●あんこ:100g、きりたんぽ:70g ●賞味期限:商品底面に記載 ●保存方法:直射日光を避け、常温で保存 ●販売者:㈱ツバサ秋田県秋田市保戸野通町5-31 通町ビル2F TEL:018-853-8045	
製造所:(きりたんぽ) 渡辺食品工業㈱ 秋田県大館市比内地鶏産字小森山24-3 (あんこ) 橋本食糧工業㈱ 大阪府茨木市沢良宮西2-17-29	
栄養成分表示 (1食当たり)	エネルギー 394kcal 炭水化物 92.4g たんぱく質 6.7g 食塩相当量 0.18g 脂質 0.7g

(推定値)

商品の特徴・セールスポイント

焼き目の香ばしい「きりたんぽ」と特製つばあんを一緒に食べる新甘味。
きりたんぽ=鍋のイメージを払拭し、新しい食べ方をご提案します。

常温 冷蔵 冷凍

希望小売価格 (税込)	594円	発注リードタイム	3~5日 (土日祝除く)
賞味期限	180日	内容量	170g
OEM対応	—	JANコード	4582438050827

きりたんぽカップスープ 比内地鶏醤油味



●名称:きりたんぽ(スープ付き) ●原材料名:(きりたんぽ)うるち米(秋田県産)、(スープ)醤油、鶏ガラスープ、鶏油、チキンエキス、食塩、かつおエキス、砂糖、かつおぶし、ごぼう、まいたけ、(はるさめ)緑豆でん粉、馬鈴薯でん粉/調味料(アミノ酸等)、アルコール、カラメル色素、(一部に小麦、大豆、鶏肉を含む) ●殺菌方法:きりたんぽ:気密性容器に密封し、加圧加熱殺菌 ●内容量:108g(きりたんぽ70g、スープ30g、はるさめ8g) ●賞味期限:商品底面に記載 ●保存方法:直射日光を避け、常温で保存してください。 ●販売者:㈱ツバサ秋田県秋田市保戸野通町5-31 通町ビル2F TEL:018-853-8045	
●製造所:(きりたんぽ) 渡辺食品工業㈱ 秋田県大館市比内地鶏産字小森山24-3 (スープ、はるさめ) ㈱千秋食品 秋田県秋田市下北手寒川字宮沢120	
※原材料の鶏ガラスープには比内地鶏を使用	
栄養成分表示 (100g当たり)	エネルギー 74kcal 炭水化物 15.8g たんぱく質 1.8g 食塩相当量 1.04g 脂質 0.4g

(推定値)

商品の特徴・セールスポイント

「肉厚きりたんぽ」を比内地鶏が効いた醤油味のスープで食べる一品。
お手軽に秋田名物きりたんぽを味わうことができます。

常温 冷蔵 冷凍

希望小売価格 (税込)	594円	発注リードタイム	3~5日 (土日祝除く)
賞味期限	180日	内容量	108g
OEM対応	—	JANコード	4582438051107

企業名	株式会社 田園 (田園ハム)			E-mail	office@den-en86.co.jp	
代表者職氏名	役職	代表取締役	氏名	阿部 千賀子	ホームページ	https://www.den-en86.co.jp
メッセージ	昭和56年創業のハム工房「田園」の商品は新鮮な国産肉を原料に一つ一つじっくり仕上げている、ご飯やお酒に相性抜群な商品を様々製造しております。			QRコード		
会社所在地	〒	013-0203	秋田県横手市雄物川町東里字東里北8			
工場所在地	〒	会社所在地と同じ				
担当部署	—			T E L	0182-22-4186	
担当者	役職	代表取締役	氏名	阿部 千賀子	F A X	0182-22-5596

商品情報

塩麹ハンバーグ(焼き)

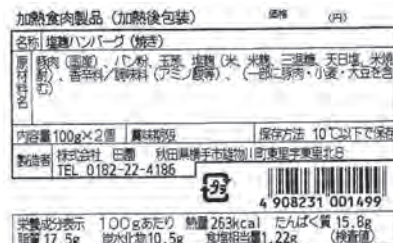

商品の特徴・セールスポイント

国産豚肉100%使用、保存料不使用
新山食品加工場さんの塩麹を使用、麴の力で肉が柔らかく、適度な塩味がついているのでソースがなくても美味しく召し上がっていただけます。お好みでソースをかけもOKです。

常温 冷蔵 冷凍

希望小売価格 (税込)	650円	発注リードタイム	3~5営業日 (要相談)
賞味期限	冷蔵 40日	内 容 量	100g×2個
OEM対応	可能	JANコード	4908231001499

みそ豚はらみくんせい

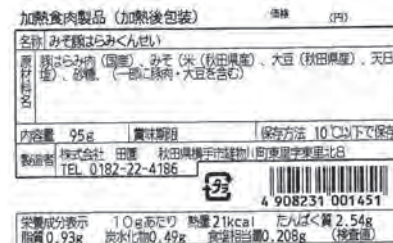

商品の特徴・セールスポイント

国産豚肉100%使用、保存料不使用
丁寧に下処理をした豚はらみ肉を新山食品加工場さんのみそにじっくり漬け込み、桜チップでスモークしました。温めるとみその風味がアップして美味しく召し上がっていただけます。

常温 冷蔵 冷凍

希望小売価格 (税込)	473円	発注リードタイム	3~5営業日 (要相談)
賞味期限	冷蔵 40日	内 容 量	95g
OEM対応	可能	JANコード	4908231001451

企業名	合同会社 三吉フーズ			E-mail	miyoshifoods3173@gmail.com	
代表者職氏名	役職	代表社員	氏名	佐藤 憲夫	ホームページ	—
メッセージ	弊社は、地元の食材を使い食品加工を行っている会社です。天然物やメーカー様で使い切れない材料を使い新しい商品造りにも力を入れています。添加物を使わない商品造りをしています。又、OEMや新商品造りなどのアドバイスも行っています。				QRコード	—
会社所在地	〒	019-2412	秋田県大仙市協和荒川字下谷地10			
工場所在地	〒	会社所在地と同じ				
担当部署	—			TEL	018-838-0429	
担当者	役職	代表社員	氏名	佐藤 憲夫	FAX	018-838-0430

商品情報

比内地鶏と香り舞茸の出汁釜飯



品名: 比内地鶏と香り舞茸の出汁釜飯	
原材料名: 比内地鶏(秋田県産)、鶏肉、玄米(秋田県産)、乾燥人参(国産)、乾燥舞茸(秋田県産)、比内地鶏スープ(鶏油(秋田県産)、砂糖、食塩、半結晶酢、塩化ナトリウム、食品添加物)、醤油、鶏ガラスープ(食塩(秋田県産)、鶏油(秋田県産)、食塩、食塩安定剤、鶏骨エキス、食塩)、食塩、食塩安定剤、鶏骨エキス、食塩	
内容量: 1.5人前(標準量)120g	出汁釜飯の量: 120g、乾燥舞茸(1枚)
賞味期限: 産地に記載	
保存方法: 密封状態、常温を避けて冷蔵保存してください。	
製造者: 合同会社三吉フーズ 秋田県大仙市協和荒川字下谷地10 TEL:018-838-0430	
※弊商品の取り扱いに際しては、お米の銘柄の中で結露が発生する場合がありますが、品質上問題はありません。	
エネルギー	248kcal
タンパク質	20.9g
脂質	29.3g
炭水化物	63.8g
食塩相当量	8.9g
(この表示値は目安です。)	

商品の特徴・セールスポイント

希望小売価格(税込)	オープン価格	発注リードタイム	3日~5日
賞味期限	製造日から180日	内容量	243g
OEM対応	可能	JANコード	4573273850765

中に入っている器に特殊加工した米と具材を入れ、レンジで簡単に調理が出来、本格的な釜飯を味わえる。

常温 冷蔵 冷凍

比内地鶏スープ仕立て ホタテの釜飯



品名: 比内地鶏スープ仕立て ホタテの釜飯	
原材料名: 比内地鶏(秋田県産)、ホタテ(青森県産)、乾燥人参(国産)、乾燥舞茸(秋田県産)、比内地鶏スープ(鶏油(秋田県産)、砂糖、食塩、半結晶酢、塩化ナトリウム、食品添加物)、醤油、鶏ガラスープ(食塩(秋田県産)、鶏油(秋田県産)、食塩、食塩安定剤、鶏骨エキス、食塩)、食塩、食塩安定剤、鶏骨エキス、食塩	
内容量: 1.5人前(標準量)120g	出汁釜飯の量: 120g、乾燥舞茸(1枚)
賞味期限: 産地に記載	
保存方法: 密封状態、常温を避けて冷蔵保存してください。	
製造者: 合同会社三吉フーズ 秋田県大仙市協和荒川字下谷地10 TEL:018-838-0429	
※弊商品の取り扱いに際しては、お米の銘柄の中で結露が発生する場合がありますが、品質上問題はありません。	
エネルギー	151kcal
タンパク質	4.2g
脂質	0.9g
炭水化物	33.0g
食塩相当量	0.84g
(この表示値は目安です。)	

商品の特徴・セールスポイント

希望小売価格(税込)	オープン価格	発注リードタイム	3日~5日
賞味期限	製造日から180日	内容量	288g
OEM対応	可能	JANコード	4573273851007

中に入っている器に特殊加工した米と具材を入れ、レンジで簡単に調理が出来、本格的な釜飯を味わえる。

常温 冷蔵 冷凍

企業名	株式会社 淡路製粉			E-mail	info@awajiseifun.co.jp	
代表者職氏名	役職	代表取締役	氏名	淡路 光	ホームページ	shiwasekomeko.com
メッセージ	白玉粉、もち粉、上新粉・米粉、だんご粉、秋田もち(きりもち)等をはじめとする、米粉と米穀加工(自社ブランド白兔印とOEM)のメーカーです。水挽製粉(白玉)を専門分野として、品質にこだわり、付加価値の高い魅力ある商品づくりをしています。			QRコード		
会社所在地	〒	018-1402	秋田県潟上市昭和乱橋字開上関田122			
工場所在地	〒	会社所在地と同じ				
担当部署	営業			TEL	018-877-3270	
担当者	役職	—	氏名	—	FAX	018-877-6285

商品情報

しあわせ米粉



商品名：しあわせ米粉	
名 称	米粉
原材料名	うるち米(秋田県産あきたこまち)
内 容 量	240g
賞味期限	種外下部記載(年月)
保存方法	直射日光・高温多湿を避けて保存してください。
製 造 者	株式会社 淡路製粉 〒018-1402 秋田県潟上市 昭和乱橋字開上関田122
お客様係受付 TEL 018-877-3270	
AM9:00~PM5:00 土・日・祝祭日を除く	

エネルギー	356kcal
たんぱく質	6.0g
脂 質	0.7g
炭水化物	81.9g
食塩相当量	0.0g
灰 分	0.3g
日本食品標準成分表 最新訂からの推定値	

商品の特徴・セールスポイント

しあわせ米粉は、水挽製粉(損傷澱粉3.5%、350mesh・40μ平均)で優しく丁寧に作った、キメが細かく、雪のように真っ白な、秋田県産あきたこまち米粉です!アミロース17%、灰分0.3g(調理適性)洋菓子・料理★★★、米粉ぱん★★

常温 冷蔵 冷凍

希望小売価格(税込)	250円	発注リードタイム	5営業日
賞味期限	550日	内 容 量	240g
OEM対応	可能(あきたこまち100kg~ 他品種1t~)	JANコード	4970527600099

あきた食のチャンピオンシップ 2023



電子版カタログはこちらから



企業名	株式会社 OGURA			E-mail	kiritanpo1983@gmail.com	
代表者職氏名	役職	社長	氏名	小倉 隆市	ホームページ	http://oguraseifunsho.jp/
メッセージ	昭和56年、秋田県で、地元のそば粉と、米粉の製粉を始め、今年で42年となります。経営理念は、当初から、【人に良い食】で、環境にやさしく、安全な食材を、必要な方に届ける為、日々邁進中です。			QRコード		
会社所在地	〒	018-5701	秋田県大館市比内町扇田字倉下5-1			
工場所在地	〒	会社所在地と同じ				
担当部署	営業部			TEL	0186-55-3090	
担当者	役職	専務	氏名	小倉 隆朗	FAX	0186-55-3681

商品情報

玄米ともち麦でつくったパンケーキミックス

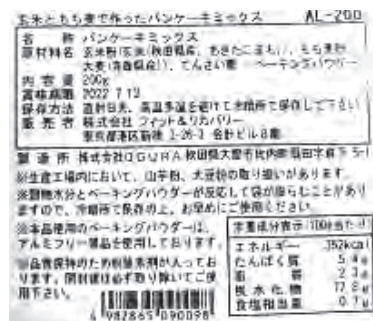

商品の特徴・セールスポイント

秋田県産の玄米と青森県産のもち麦を製粉し、てんさい糖、ベーキングパウダーをミックスして作りました。玄米(あきたこまち)を20μの超微粒粉にしたので、口当たりがとても滑らかです。

常温 冷蔵 冷凍

希望小売価格(税込)	486円	発注リードタイム	7日以内
賞味期限	製造から1年	内容量	200g
OEM対応	—	JANコード	4982865090098

そばと玄米でつくったパンケーキミックス



商品の特徴・セールスポイント

自社製粉したそば粉と、あきたこまち玄米粉を当社でミックス。そば粉には血管を丈夫にするルチンが含まれております。外側はサクッと、生地はふわっと、いくらでも食べられます。

常温 冷蔵 冷凍

希望小売価格(税込)	486円	発注リードタイム	7日以内
賞味期限	製造から1年	内容量	200g
OEM対応	—	JANコード	4982865090135

企業名	株式会社 スターチテック			E-mail	info@starchtec.com	
代表者職氏名	役職	代表取締役	氏名	中村 保典	ホームページ	https://starchtec.com
メッセージ	私たちは、従来の米とは品質が異なる新しい品種を開発し、その米を使って、特に「カラダに良い商品」を作り出すことを目標にしています。			QRコード		
会社所在地	〒	010-0195	秋田県秋田市下新城中野字街道端西241-438 秋田県立大学 大学院棟M117			
工場所在地	〒	018-0711	(有)高山製麺：秋田県由利本荘市岩谷町字川端64-7 (有)新山食品加工工場：〒013-0104 秋田県横手市平鹿町樽見内相川野3			
担当部署	—			T E L	018-872-1705 (080-4611-8208)	
担当者	役職	代表取締役	氏名	中村 保典	F A X	018-872-1705

商品情報

ゆりの舞(米粉入りうどん)



名称	干うどん
原材料名	小麦粉(国内製造)、米粉(あきたさらり)、食塩、(一部に小麦を含む)
内容量	200g
賞味期限	特外表示右上部に記載
保存方法	直射日光及び湿気を避け常温で保存して下さい。
販売者	(株)スターチテック 秋田県秋田市下新城 中野字街道端西241-438 秋田県立大学大学院棟M117 電話 018-872-1705
製造所	(有)高山製麺 秋田県由利本荘市 岩谷町字川端64-7 電話 0184-85-3074

商品の特徴・セールスポイント

本製品はざるうどんに適し、おいしいばかりでなく、上品なコシがあり歯切れよく、湯伸びしないなどの特徴があります。あきたこまちよりも12%もアミロース含量の高い新品種「あきたさらり」を使用しています。従来の高アミロース米にはインディカ米の血が入っていますが「あきたさらり」は純ジャポニカ米です。

常温 冷蔵 冷凍

希望小売価格(税込)	270円	発注リードタイム	7日
賞味期限	18か月	内容量	200g
OEM対応	—	JANコード	4958992850010

ぱらりさんの甘酒



名称	ぱらりさんの甘酒		
原材料名	米(あきたぱらり、秋田県産)、こうじ菌(秋田県産)		
内容量	190g		
保存方法	直射日光を避けて、涼しいところで保存		
販売者	(株)スターチテック 秋田県秋田市下新城 中野字街道端西241-438 秋田県立大学大学院棟M117		
製造者	(有)新山食品加工工場 秋田県横手市平鹿町樽見内 相川野3 0182(24)1028		
※よく振ってからお召し上がりください。 栄養成分表示(100g当り)			
エネルギー	たんぱく質	脂質	炭水化物
101 kcal	2.0 g	0.6 g	22.2 g
レジスタントスターチ	食塩相当量	うち食物繊維	
0.8 g	0.011 g	0.8 g	

商品の特徴・セールスポイント

ジャポニカ系高アミロース米「あきたぱらり」を使用し、秋田県産「あめこうじ」で作られた甘さ控えめ粒感が残る甘酒です。本製品の甘酒中の米粒の難消化性でんぷん(レジスタントスターチ)は「あきたこまち」で作られた甘酒の約10倍。レジスタントスターチたっぷりの甘酒です。

常温 冷蔵 冷凍

希望小売価格(税込)	378円	発注リードタイム	季節商品(9月下旬~2月下旬)7~10日
賞味期限	6か月	内容量	190g
OEM対応	—	JANコード	4571534170034

企業名	チカッポお米パン			E-mail	cikap61@gmail.com	
代表者職氏名	役職	代表	氏名	長谷川 栄子	ホームページ	https://cikap.handcrafted.jp/
メッセージ	発酵研究家&マクロビオティック師範がつくる秋田米のお米パンです。「お米を未来に食べつなごう」を理念に、安心安全なグルテンフリーパンやお菓子等を「卵・乳・増粘剤・保存料不使用」にこだわり製造しています。			QRコード		
会社所在地	〒	010-0042	秋田県秋田市桜2-16-20			
工場所在地	〒	会社所在地と同じ				
担当部署	—			TEL	070-6496-3456	
担当者	役職	代表	氏名	長谷川 栄子	FAX	—

商品情報

コクミノル



商品名：コクミノル(ふわしゅわプレーン)
 ●名称：グルテンフリー米粉パン ●原材料名：米粉(国内製造)、馬鈴しょでんぷん、ひよこ豆、きび砂糖、米油、食塩、酵母 ●内容量：約110g
 ●賞味期限：缶横に記載 ●保存方法：高温多湿・直射日光を避け冷暗所で保存
 ●製造者：チカッポお米パン 長谷川栄子
 〒010-0042 秋田県秋田市桜2-16-20
 TEL 070-6496-3456

栄養成分表示(1缶あたり)
 エネルギー 260kcal たんぱく質 3.8g
 脂質 1.8g 炭水化物 54.4g 食塩相当量 0.8g

商品の特徴・セールスポイント

美味しい防災用備蓄食品としてTBSラジオ等で紹介された缶入りグルテンフリーパンです。卵・乳・増粘剤・保存料不使用。チカッポ自慢の軽やかな食感のお米パンをそのまま缶に閉じ込みました。常温長期保存が可能です。

常温 冷蔵 冷凍

希望小売価格(税込)	1,100円	発注リードタイム	14日
賞味期限	製造日より18か月	内容量	各110g
OEM対応	—	JANコード	4595122876016

秋田米ビスコッティ(ミックス)



名称 グルテンフリー秋田米ビスコッティ
 原材料名 米粉(国産)、馬鈴薯でんぷん、アーモンド、ひよこ豆、きび砂糖、米油、ベーキングパウダー、食塩、レモン、抹茶、カフェインレスコーヒー、アーモンド、かぼちやの種、くるみ、シナモン
 内容量 8本
 賞味期限 枠外記載
 保存方法 高温多湿を避け保存
 製造者 チカッポお米パン 長谷川栄子
 秋田県秋田市桜2-16-20
 07064963456

商品の特徴・セールスポイント

秋田米を主原料にしたビスコッティ(堅焼きクッキー)。卵・乳・増粘剤・保存料不使用でありながら、独自技術により満足感のある歯ごたえ・味わいに仕上げました。4種の味で飽きることなくお召し上がりいただけます。

常温 冷蔵 冷凍

希望小売価格(税込)	1,080円	発注リードタイム	14日
賞味期限	製造日より60日	内容量	8本
OEM対応	—	JANコード	4595122876306

企業名	なべや製麺株式会社			E-mail	nabeya-a@shirakami.or.jp	
代表者職氏名	役職	代表取締役	氏名	鍋谷 暁	ホームページ	https://www.noshiroudon.com/
メッセージ	明治伝統の能代うどんを守りつつ、時代のニーズに合った新商品開発などに取り組んでいます。			QRコード		
会社所在地	〒	016-0014	能代市落合字中大野台116-12			
工場所在地	〒	会社所在地と同じ				
担当部署	—			TEL	0185-52-5679	
担当者	役職	代表取締役	氏名	鍋谷 暁	FAX	0185-52-5982

商品情報

あきた舞妓うどん ゆきやなぎ



名称	干しうどん
原材料名	小麦粉(国内製造)、小麦たん白、米粉(秋田県産)、食塩/加工でん粉
内容量	100g
賞味期限	枠外上部に記載
保存方法	直射日光及び高温多湿を避け、常温で保存してください。
調理方法	枠外上部に記載
製造者	なべや製麺株式会社 秋田県能代市落合字中大野台116-12 TEL 0185(52)5679 FAX 0185(52)5982

栄養成分表示 100g当たり	
エネルギー	348kcal
たんぱく質	8.5g
脂質	1.1g
炭水化物	71.9g
食塩相当量	4.3g

商品の特徴・セールスポイント

秋田県産米粉を混ぜた米粉入りうどんです。ほんのりとしたお米の香りが特徴で、上品なうどんに仕上がりました。あきた舞妓とのコラボ商品で贈答品や御土産に最適です。

常温 冷蔵 冷凍

希望小売価格(税込)	432円	発注リードタイム	約5日
賞味期限	製造から2年	内容量	100g
OEM対応	—	JANコード	4958969000066

秋田県産食材カタログ2023



電子版カタログはこちらから



企業名	秋田ノーザンハピネッツ株式会社			E-mail	aquila@northern-happinets.com	
代表者職氏名	役職	代表取締役	氏名	水野 勇気	ホームページ	https://www.aquila.co.jp/wp/
メッセージ	厳選された素材としっかりと管理された醸造工程、そして蔵人を中心としたチームワークによって、良質なビールを製造しています。			QRコード		
会社所在地	〒	010-0001	秋田県秋田市中通七丁目1番2-3号 秋田ノーザンゲートスクエア2F			
工場所在地	〒	010-0921	秋田市大町1丁目2-40			
担当部署	秋田あくらビール			T E L	018-862-1841	
担当者	役職	—	氏名	小原 諒平	F A X	018-862-1982

商品情報

あきたこまちIPL

原材料名	麦芽(外国製造)・米(秋田市産)・ホップ				商品名/あきたこまちIPL 品目/ビール 原材料名/麦芽(外国製造)・米(秋田市産)・ホップ アルコール分/5.5% 内容量/330ml 製造所/秋田あくらビール 秋田市大町1-2-40 製造者/ 秋田ノーザンハピネッツ株式会社 秋田市中通7-1-2-3 賞味期限/胴部に貼付表示
内容量(単位)	330ml				
製造区分	ビール				
アルコール度数	5.5%				
希望小売価格(税込)	590円	発注リードタイム	2日		秋田市柴田農園産あきたこまち米と横手産IBUKIホップを使用したインディアペールラガー(IPL)。強烈なホップの苦味と香りが特徴です。飲み口はスッキリしていますが、横手産・アメリカ産ホップの爽快な苦味とフルーティなアロマは飲み口を豊かに、魅力的なビールに仕上がりました。 2020年 インターナショナルビアカップ 銀賞受賞(IPL部門) 2021年 グレートビアアワーズ 銀賞受賞 2021年 ワールドビアアワード(英国) 金賞受賞(ホッピーラガー部門)
OEM対応	—	JANコード	4537388001740		
<input type="checkbox"/> 常温 <input checked="" type="checkbox"/> 冷蔵					

サキホコレBrut IPA



原材料名	麦芽(外国製造)・米(秋田県産)・ホップ				商品名/サキホコレBrut IPA 品目/ビール 原材料名/麦芽(外国製造)・米(秋田県産)・ホップ アルコール分/5.5% 内容量/330ml 製造所/秋田あくらビール 秋田市大町1-2-40 製造者/ 秋田ノーザンハピネッツ株式会社 秋田市中通7-1-2-3 賞味期限/胴部に貼付表示
内容量(単位)	330ml				
製造区分	ビール				
アルコール度数	5.5%				
希望小売価格(税込)	590円	発注リードタイム	2日		秋田米新品種「サキホコレ」使用のビール。 スタイルはブリュットIPA、非常にスッキリとした味わいです。 秋田県内の桜樹より採取された秋田美桜酵母使用。 横手産IBUKIホップやアメリカ産ホップを使用し、フルーティなビールに仕上がりました。
OEM対応	—	JANコード	4537388002051		
<input type="checkbox"/> 常温 <input checked="" type="checkbox"/> 冷蔵					

企業名	株式会社 安藤醸造			E-mail	info@andojyozo.co.jp	
代表者職氏名	役職	代表取締役社長	氏名	安藤 大輔	ホームページ	https://www.andojyozo.co.jp/
メッセージ	創業170年、伝統の技術と素材へのこだわりで、お客様に「おいしい」と笑顔をお届けします。			QRコード		
会社所在地	〒	014-0315	秋田県仙北市角館町下新町27			
工場所在地	〒	会社所在地と同じ				
担当部署	営業管理部			TEL	0187-53-2008	
担当者	役職	—	氏名	羽根川 裕	FAX	0187-55-2008

商品情報

家伝つぶみそ



名 称 米みそ 原材料名 米(秋田産),大豆,食塩 内容量 800g 賞味期限 保存方法 直射日光を避け冷蔵所に保存してください 製造者 株式会社 安藤醸造 秋田県仙北市角館町下新町27 甘辛の目安 <input type="checkbox"/> 辛口 <input type="checkbox"/> やや辛口 <input checked="" type="checkbox"/> 中辛 <input type="checkbox"/> やや甘口 <input type="checkbox"/> 甘口	栄養成分表示 100g 当たり 熱 量 206kcal たんぱく質 9.5g 脂 質 4.7g 炭水化物 31.5g 食塩相当量 11.8g ※この表示値は目安です 本品は昔ながらの製法で造った品です。産菌が現在も通っており、そのため上から密封されておりませんので、なるべくかたむけない様にお願います。本品についてお気づきの点がございましたらご連絡ください。 ☎ 0187-53-2008(代) www.andojyozo.co.jp  
----------------------------------------------------------------------------------------------------------------------------------------------------------------------------------------------------------------------------------------------------------------------------------------	----------------------------------------------------------------------------------------------------------------------------------------------------------------------------------------------------------------------------------------------------------------------------------------------------------------------------------------------------------------------------------------------------------------------------------------

商品の特徴・セールスポイント



希望小売価格(税込)	1,307円	発注リードタイム	3営業日
賞味期限	1年	内 容 量	800g
OEM対応	可能	JANコード	4573439513152

秋田県産大豆と自社農場「あきたこまち」の麴をふんだんに使用し、天然醸造、長期熟成で仕上げた逸品。甘味、旨味が絶妙に調和した贅沢な味わいです。

常温 冷蔵 冷凍

寒こうじ



名 称 米こうじ加工品 原材料名 米、砂糖、食塩、米こうじ 原料産地名 秋田県産(米) 内容量 900g 賞味期限 枠外上部に記載 保存方法 直射日光を避け常温で保存 製造者 株式会社 安藤醸造 秋田県仙北市角館町 雲然山崎42-1 TEL 0187(53)2008 HPアドレス http://www.andojyozo.co.jp	栄養成分表示 (100gあたり) エネルギー 242kcal たんぱく質 1.8g 脂 質 0.3g 炭水化物 58.1g 食塩相当量 14.0g  
-------------------------------------------------------------------------------------------------------------------------------------------------------------------------------------------------------	----------------------------------------------------------------------------------------------------------------------------------------------------------------------------------------------------------------------------------------------------------------------------

商品の特徴・セールスポイント

希望小売価格(税込)	832円	発注リードタイム	3営業日
賞味期限	9か月	内 容 量	900g
OEM対応	可能	JANコード	4573439514012

味噌・醤油の麴づくりの技術を生かし、米麴と蒸し米を丁寧に仕込んだ万能調味料です。野菜・肉・魚にまぶしておくだけで簡単においしい麴漬けが出来上がります。

常温 冷蔵 冷凍

企業名	有限会社 石孫本店			E-mail	ishimago@gray.plala.or.jp	
代表者職氏名	役職	代表取締役社長	氏名	石川 裕子	ホームページ	https://ishimago.jp/
メッセージ	秋田県産米を原料に作る味噌を中心に、創業から変わらない伝統技術で100年使い続けている木桶に仕込み蔵付き酵母の働きで発酵・熟成させています。			QRコード		
会社所在地	〒	012-0801	秋田県湯沢市岩崎字岩崎162			
工場所在地	〒	会社所在地と同じ				
担当部署	—			TEL	0183-73-2901	
担当者	役職	取締役専務	氏名	石川 果奈	FAX	0183-73-8131

商品情報

サキホコレ味噌



名称	米みそ
原材料名	米(国産)、大豆(国産)、食塩
内容量	200g
賞味期限	右側記載
保存方法	直射日光を避け常温保存してください
製造者	(有)石孫本店 秋田県湯沢市岩崎字岩崎162 0183-73-2901

商品の特徴・セールスポイント

希望小売価格(税込)	630円	発注リードタイム	5営業日
賞味期限	180日	内容量	200g
OEM対応	可能	JANコード	4512863000371

新ブランド米サキホコレを米麴に用い、湯沢産大豆リュウホウト、男鹿の塩で仕込んだ「オール秋田」素材の新商品です。

常温 冷蔵 冷凍

金の蔵味噌



名称	米みそ
原材料名	米(国産)、大豆(国産)、食塩
内容量	200g
賞味期限	右側記載
保存方法	直射日光を避け常温保存してください
製造者	(有)石孫本店 秋田県湯沢市岩崎字岩崎162 0183-73-2901

商品の特徴・セールスポイント

希望小売価格(税込)	630円	発注リードタイム	5営業日
賞味期限	180日	内容量	200g
OEM対応	可能	JANコード	4512863000814

味噌汁にもつたいない甘さと低塩から玄米ごと摂取する調味料・食材の「食べる味噌」としてお勧めしています。

常温 冷蔵 冷凍

企業名	伊藤謙商店			E-mail	tatsuru@ray.ocn.ne.jp	
代表者職氏名	役職	代表	氏名	伊藤 孝義	ホームページ	https://itoken-akita.com/
メッセージ	弊社は明治11年創業の地域に根差した商店です。「飲んで美味しい、贈って喜ばれる秋田の地酒」をモットーに家族3人体制で経営しております。平成27年に濁酒製造免許を取得し、どぶろくの製造・販売を行っております。			QRコード		
会社所在地	〒	018-3103	秋田県能代市二ツ井町荷上場字鍋良子出口104			
工場所在地	〒	会社所在地と同じ				
担当部署	—			T E L	0185-73-2103	
担当者	役職	—	氏名	伊藤 樹	F A X	0185-73-6541

商品情報

再仕込みどぶろく 坂野泉 (さかのいずみ)

原材料名	米(秋田県産)、米こうじ(秋田県産米)				<p>●品目:その他の醸造酒 ●アルコール分:11度 ●原材料名:米(秋田県産)、米こうじ(秋田県産米) ●精米歩合:88% ●使用酵母:白神こだま酵母 ●内容量:720ml ●製造者:伊藤謙商店 伊藤孝義 秋田県能代市二ツ井町荷上場字鍋良子出口104番地 ●保存の方法:直射日光を避けて冷暗所で保管してください。</p> <p>●飲酒は20歳になってから。●開栓には十分注意してください。●濁酒は酒税法上、こさない事とされており、稀に黒い米の粒が入っている場合がありますが、これは原料の米に由来するもので品質に問題ありません。</p>
内容量(単位)	720ml				
製造区分	その他の醸造酒				
アルコール度数	11%				
希望小売価格(税込)	2,310円	発注リードタイム	3日		
OEM対応	—	JANコード	4580542300111	<p>200年前に造られていた地域の地酒ブランドをどぶろくで復活させました。当時の歴史や技術を考慮し米の旨味とコクを感じさせる濃醇な味わいです。【あきた食のチャンピオンシップ2023 部門金賞・秋田県知事賞】【第16回全国どぶろく研究大会 どぶろくコンテスト濃芳醇の部 入賞】※どぶろくは日本酒の製造工程の「濾す」作業がないため、米の濃厚な口当たりがそのまま感じられます。</p> <p><input checked="" type="checkbox"/> 常温 <input type="checkbox"/> 冷蔵</p>	

美桜どぶろく きみまちの詩 (きみまちのうた)

原材料名	米(秋田県産)、米こうじ(秋田県産米)				<p>●品目:その他の醸造酒 ●アルコール分:10度 ●原材料名:米(秋田県産)、米こうじ(秋田県産米) ●精米歩合:55% ●使用酵母:秋田美桜酵母 ●内容量:720ml ●製造者:伊藤謙商店 伊藤孝義 秋田県能代市二ツ井町荷上場字鍋良子出口104番地 ●保存の方法:直射日光を避けて冷暗所で保管してください。</p> <p>●飲酒は20歳になってから。●開栓には十分注意してください。●濁酒は酒税法上、こさない事とされており、稀に黒い米の粒が入っている場合がありますが、これは原料の米に由来するもので品質に問題ありません。</p>
内容量(単位)	720ml				
製造区分	その他の醸造酒				
アルコール度数	10%				
希望小売価格(税込)	1,760円	発注リードタイム	3日		
OEM対応	—	JANコード	4580542300012	<p>～地元の素材で造る吟醸どぶろく～ 世界自然遺産・白神山地の麓二ツ井町で大切に育てた自家栽培米「めんこいな」を55%まで丁寧に磨き、まるやかで柔らかい白神山地の天然水と、景勝地きみまち阪公園の桜の花から分離した「秋田美桜酵母」で造った濁酒です。上品な甘味と芳醇な香り、溶ける様な口当たりをお楽しみください。 ※どぶろくは日本酒の製造工程の「濾す」作業がないため、米の濃厚な口当たりがそのまま感じられます。</p> <p><input checked="" type="checkbox"/> 常温 <input type="checkbox"/> 冷蔵</p>	

企業名	小玉醸造株式会社			E-mail	info@kodamajozo.co.jp	
代表者職氏名	役職	代表取締役	氏名	小玉 真一郎	ホームページ	https://www.kodamajozo.co.jp/
メッセージ	小玉醸造は日本酒、みそ、しょうゆという日本の伝統的な発酵食品を作っています。米、大豆、小麦といった原料を微生物の力で香り豊かな、旨味の豊富な酒や食品に仕上げる技は蔵人が代々受け継いできました。			QRコード		
会社所在地	〒	018-1504	秋田県潟上市飯田川飯塚字飯塚34-1			
工場所在地	〒	会社所在地と同じ				
担当部署	営業部			TEL	018-877-2100	
担当者	役職	—	氏名	塚田 諭	FAX	018-877-2104

商品情報

ヤマキウ 元祖秋田味噌 1kgガセット



名称 米みそ
 原材料名 大豆(国産)、米、食塩/酒精
 内容量 1キログラム
 賞味期限 下部に記載
 保存方法 直射日光を避け、常温で保存して下さい。
 製造者 小玉醸造株式会社
 秋田県潟上市飯田川飯塚字飯塚36
 開封後はなるべく冷蔵庫に入れ、お早めにお召し上がり下さい。

栄養成分表示(100g当たり)
 エネルギー 208 kcal
 たんぱく質 10.7 g
 脂質 5.8 g
 炭水化物 23.9 g
 食塩相当量 12.5 g
 この表示値は、目安です



商品の特徴・セールスポイント

原料に秋田県産米とリュウホウ等の国産大豆を使用。米の配合率が高く、厳寒の時期を選んで寒仕込みをし、夏の土用を経て、じっくり一年半以上をかけて天然醸造した完全熟の秋田味噌です。深いコクと風味は、ひと味違います。

- 常温 冷蔵 冷凍

希望小売価格(税込)	820円	発注リードタイム	4営業日
賞味期限	180日	内容量	1kg
OEM対応	可能	JANコード	4905961211105

小玉本家 玉屋 酒々だし



名称 清酒加工調味料
 原材料名 清酒(国内製造)、米発酵調味料、砂糖、しょうゆ(小麦・大豆を含む)、昆布エキス、かつおエキス、しょうつつる、食塩
 内容量 200ミリリットル
 賞味期限
 保存方法 直射日光を避け、常温で保存して下さい。
 製造者 小玉醸造株式会社
 秋田県潟上市飯田川飯塚字飯塚36

●注意事項
 ※開封後は冷蔵庫で保管し、お早めにご使用ください。
 ※アルコール分を含みますので加熱調理して下さい。
 ※発酵が生じる場合がありますが、品質には問題ありません。
 ※お問い合わせ先 018-877-2100 <https://www.kodamajozo.co.jp>

日本酒の持つうま味と風味を凝縮した新しい調味料です。肉や魚の臭みを抑え、お料理にコクと照り、上品な甘味を加えてくれます。
 栄養成分表示(100ml当たり)
 エネルギー 188kcal
 たんぱく質 1.2g
 脂質 0.0g
 炭水化物 30.0g
 食塩相当量 3.8g
 この表示値は、目安です



商品の特徴・セールスポイント

清酒 太平山をベースに、地元産の魚醤しょうつつるなどを加えて誕生した新感覚の調味料です。日本酒由来の甘味と旨味がたっぷり含まれており、魚介類や根菜類の煮物などに最適です。アルコールが含まれておりますので、加熱調理にご利用ください。

- 常温 冷蔵 冷凍

希望小売価格(税込)	756円	発注リードタイム	4営業日
賞味期限	360日	内容量	200ml
OEM対応	—	JANコード	4905961235002

企業名	株式会社 トースト(湖畔の杜ビール)			E-mail	toast@orae.net	
代表者職氏名	役職	代表取締役	氏名	門脇 博之	ホームページ	https://www.orae.net
メッセージ	「酒は風土を醸すもの」というのが当社創業以来のポリシーです。秋田の恵や水に向き合い、それを醸しにいかす事で、当社ならではのビール造りをしています。客観的評価の指標として全国酒類コンクールへの出品を続けております。(全国酒類コンクール33季連続入賞)			QRコード		
会社所在地	〒	014-1204	秋田県仙北市田沢湖田沢字春山37-5			
工場所在地	〒	会社所在地と同じ				
担当部署	営業部			TEL	0187-58-0608	
担当者	役職	—	氏名	関口 久美子	FAX	0187-58-0609

商品情報

秋田犬ビール

原材料名	麦芽(ドイツ、カナダ)、米(秋田県 あきたこまち)、ホップ(アメリカ、ドイツ、その他)			 <p>品名/ビール 原材料/麦芽(ドイツ、カナダ)、米(秋田県 あきたこまち)、ホップ(アメリカ、ドイツ、その他) アルコール分/5.5% 保存方法/要冷蔵(10℃以下) 製造者/株式会社トースト 湖畔の杜ビール 住所/秋田県仙北市田沢湖田沢字春山37-5 TEL0187-58-0608</p>
内容量(単位)	330ml			
製造区分	ビール			
アルコール度数	5.5%			
希望小売価格(税込)	695円	発注リードタイム	5日	秋田の風土の恵、あきたこまち米を原料に醸したビールです。澄やかな味わいが特長です。雪国秋田の厳しい環境を生き抜いてきた秋田犬を冠する事で、秋田の風土をラベルにも込めました。犬好きの方にも訴求出来る商品です。2022年春季全国酒類コンクールで第1位受賞。 <input type="checkbox"/> 常温 <input checked="" type="checkbox"/> 冷蔵
OEM対応	可能	JANコード	4546657100800	

大沢葡萄ラガー

原材料名	ビール(国内醸造)(麦芽、米 あきたこまち、ホップ)、葡萄液(秋田県 横手市)			 <p>品名/発泡酒 原材料/ビール(国内醸造)(麦芽、米 あきたこまち、ホップ)、葡萄液(秋田県 横手市) アルコール分/3.5% 製造者/株式会社トースト 湖畔の杜ビール 住所/秋田県仙北市田沢湖田沢字春山37-5 TEL0187-58-0608 麦芽使用比率25%未満</p>
内容量(単位)	330ml			
製造区分	発泡酒			
アルコール度数	3.5%			
希望小売価格(税込)	866円	発注リードタイム	5日	古くから秋田県横手市大沢地区で育まれてきた樹上完熟の葡萄と麦との物語。麦とあきたこまち米を原料に、その土地に順化して命を育み続けてきた豊かな大沢葡萄の味わいの世界を存分に活かしました。微炭酸で優しいアルコール感と芳醇な葡萄感、また素材からくる自然な甘味をお楽しみ下さい。2019年春季全国酒類コンクール第1位特賞受賞。 <input checked="" type="checkbox"/> 常温 <input type="checkbox"/> 冷蔵
OEM対応	可能	JANコード	4546657000346	

企業名	有限会社 <small>にい やま</small> 新山食品加工場			E-mail	newmount@alpha.ocn.ne.jp	
	代表者職氏名	役職	代表取締役	氏名	新山 肇	
メッセージ	秋田県産の原材料にこだわり、米こうじを中心に発酵食品を作り続けています。発酵食品で皆さんの健康に少しでも貢献できますよう日々研さんしております。			ホームページ	—	
会社所在地	〒	013-0104	秋田県横手市平鹿町樽見内字相川野3			
工場所在地	〒	会社所在地と同じ				
担当部署	—			TEL	0182-24-1028	
担当者	役職	代表取締役	氏名	新山 肇	FAX	0182-24-1098

商品情報

あめこうじ甘酒



名称	甘酒
原材料名	米(秋田県産)、こうじ菌(秋田県産)
内容量	190g
賞味期限	2024年3月27日
保存方法	高温多湿を避け涼しいところで保存
製造者	有限会社 新山食品加工場 秋田県横手市平鹿町樽見内字相川野3 0182(24)1028
※よく振ってからお召し上がりください。	
栄養成分表示(100g当り)	
エネルギー	86kcal
たんぱく質	1.3g
脂質	0.0g
炭水化物	20.1g
食塩相当量	0.10g
※この表示値は、目安です。	

商品の特徴・セールスポイント

秋田オリジナル麹「あめこうじ」で作った、高糖度でありながらすっきりとした飲み口の甘酒です。

常温 冷蔵 冷凍

希望小売価格(税込)	380円	発注リードタイム	5営業日
賞味期限	180日	内容量	190g
OEM対応	可能	JANコード	4931428001170

新山味噌たまり



名称	味噌たまり
原材料名	米(秋田県産)、大豆(秋田県産)、大豆、大豆、大豆
内容量	150ml
賞味期限	2024年3月30日
保存方法	10℃以下で保存
製造者	有限会社 新山食品加工場 秋田県横手市平鹿町樽見内字相川野3 0182(24)1028
栄養成分表示(100g当り)	
エネルギー	104kcal
たんぱく質	8.6g
脂質	0.0g
炭水化物	17.4g
食塩相当量	16.00g
※この表示値は、目安です。	

商品の特徴・セールスポイント

こうじたっぷりの甘い味噌に竹の細長いざるを沈めて、くみとった味噌のエキスです。50年以上前にはどこの家庭でも食されていた万能調味料です。

常温 冷蔵 冷凍

希望小売価格(税込)	600円	発注リードタイム	5営業日
賞味期限	183日	内容量	150ml
OEM対応	—	JANコード	4931428100057

企業名	日南工業株式会社(キッコナン)			E-mail	aueta@kikkonan.co.jp	
代表者職氏名	役職	代表取締役	氏名	久野 宏	ホームページ	http://www.kikkonan.co.jp
メッセージ	毎日の食卓に欠かすことのできない「味噌」と「醤油」。同じ原材料を使用しても、その環境や気候によって個性が生まれます。私たちは、可能な限り秋田県産のものを使い、秋田の風土に根ざした、愛される味を大切に参ります。			QRコード		
会社所在地	〒	018-0411	秋田県にかほ市院内字此木沢6			
工場所在地	〒	会社所在地と同じ				
担当部署	営業部			TEL	0184-36-2111	
担当者	役職	—	氏名	植田 厚	FAX	0184-36-2113

商品情報

あま口あきたこまち味噌



●名称: 米みそ ●原材料名: 米(国産)、大豆(分別生産流通管理済み)、食塩/酒糟 ●内容量: 500g ●賞味期限: 特外下部に記載 ●保存方法: 直射日光を避け常温で保存してください ●製造者: 日南工業株式会社 秋田県にかほ市院内字此木沢6	●名称: あま口あきたこまち ●栄養成分表示 (100g当たり) エネルギー 200kcal たんぱく質 9.4g 脂 質 4.2g 炭水化物 31.2g 食塩相当量 10.9g
お問い合わせ先 TEL 0184-36-2111 開封後は風味を保つため、できるだけ冷蔵庫に入れてください。	この表示値は目安です。フタ 本体 紙 シート



商品の特徴・セールスポイント

秋田県産大豆と秋田県産米を100%使用。こくも2倍に増量した上品な甘さとコクのある高級味噌です。

常温 冷蔵 冷凍

希望小売価格(税込)	540円	発注リードタイム	2営業日
賞味期限	6か月	内 容 量	500g
OEM対応	—	JANコード	4976026305138

秋田味噌 にかほ こし



●名称: 米みそ ●原材料名: 米(国産) (産地不明)、大豆(分別生産流通管理済み)、食塩/酒糟 ●内容量: 750g ●賞味期限: 特外下部に記載 ●保存方法: 直射日光を避け常温で保存 ●販売者: 日南工業株式会社 秋田県にかほ市院内字此木沢6	●名称: 秋田味噌にし 750gカップ入れ ●栄養成分表示 (100g当たり) エネルギー 180kcal たんぱく質 9.5g 脂 質 4.7g 炭水化物 25.0g 食塩相当量 12.5g
お問い合わせ先 0184-36-2111	この表示値は目安です。フタ 本体 シート



商品の特徴・セールスポイント

秋田県産の大豆100%と、県産米あきたこまち100%を1:1で製造した10割味噌です。ふわっと広がる香りと飽きのこない"さわやかな味"の味噌に仕上がっています。

常温 冷蔵 冷凍

希望小売価格(税込)	778円	発注リードタイム	2営業日
賞味期限	6か月	内 容 量	750g
OEM対応	—	JANコード	4976026327529

企業名	有限会社 三浦醤油店			E-mail	maruka@miurashoyuten.akita.jp	
代表者職氏名	役職	代表取締役	氏名	三浦 義弘	ホームページ	http://www.miurashoyuten.akita.jp/
メッセージ	小さい蔵ながら、まごころ込めた手仕事を大切に、初代が作り上げたマルカの味をベースに、その時代の嗜好の変化も取り入れ、食をもっと楽しんでもらえるよう商品づくりに努めております。			QRコード		
会社所在地	〒	010-0201	秋田県潟上市天王字上江川47-502			
工場所在地	〒	会社所在地と同じ				
担当部署	—			TEL	018-878-2015	
担当者	役職	—	氏名	三浦 将人	FAX	018-878-4091

商品情報

マルカむすびみそ 辛みそガッコ



名称：みそ加工品 原材料名：みそ漬(大根、きゅうり、みそ、砂糖、その他)(国内製造)、みみそ、青唐辛子、砂糖、清酒、発酵調味液、ごま油、白ごま、赤唐辛子/調味料(アミノ酸等)、酒精、甘味料(ステビア、甘草)(一部に小麦・大豆・ごまを含む)内容量：80g 賞味期限：枠外左記に記載
保存方法：直射日光を避け常温で保存 製造者：有限会社 三浦醤油店 秋田県潟上市天王字上江川47-502

栄養成分表示 (100g 当たり)	
熱量	205kcal
たんぱく質	5.9g
脂質	4.3g
炭水化物	35.7g
食塩相当量	5.8g

この表示値は、目安です。

商品の特徴・セールスポイント

米どころ秋田が誇る“秋田みそ”でご飯が進む“お供”を作りました。おむすびや味噌たんぼの味噌としても楽しめます。味噌屋が作るおかず味噌をお楽しみください。味は辛みそガッコのほか、にく味噌、うめ味噌、きざみみょうが、しそ味噌、ばっけ味噌、鉄火味噌とバリエーションも豊富です。※原材料・栄養成分表示は「辛みそガッコ」

常温 冷蔵 冷凍

希望小売価格 (税込)	540～650円	発注リードタイム	7日
賞味期限	6か月	内容量	80g
OEM対応	可能	JANコード	4519204060049

秋田みそ～KURA～



名称	米みそ
原材料名	米(国産)、大豆、食塩/酒精
内容量	500g
賞味期限	
保存方法	直射日光を避け、常温で保存して下さい。
製造者	秋田県潟上市天王字上江川47-502 有限会社 三浦醤油店 TEL 018-878-2015 FAX 018-878-4091

栄養成分表示100gあたり：エネルギー212kcal、たんぱく質9.4g、脂質4.1g、炭水化物34.4g、食塩相当量11.4g(推定値)

商品の特徴・セールスポイント

秋田県産米と秋田県産大豆を用い、三浦醤油店の蔵付分離酵母で仕込みました。配合は昔ながらの十割り糴です。みその香りをお楽しみください。

常温 冷蔵 冷凍

希望小売価格 (税込)	540円	発注リードタイム	7日
賞味期限	6か月	内容量	500g
OEM対応	可能	JANコード	4519204020500

企業名	有限会社 三浦米太郎商店			E-mail	yonetaro@lime.ocn.ne.jp	
代表者職氏名	役職	代表取締役	氏名	三浦 大輔	ホームページ	https://hatahata-akita.com
メッセージ	当店は秋田の伝統食である「ハタハタ寿司」を100年以上製造販売しております。一つ一つ丁寧な手作業にて仕上げております。保存料や添加物は一切使用しており、安全安心な食をお客様に提供いたします。			QRコード		
会社所在地	〒	018-0402	秋田県にかほ市平沢字上町49			
工場所在地	〒	会社所在地と同じ				
担当部署	—			TEL	0184-35-3609	
担当者	役職	代表取締役	氏名	三浦 大輔	FAX	0184-35-2369

商品情報

ハタハタ寿司



商品名	ハタハタ寿司	栄養成分表示(100gあたり)
名 称	ハタハタ(国産)、米(秋田県産)	エネルギー 102kcal
原材料名	砂糖、酒、食塩、ゆず、ふのり	たんぱく質 5.3g
		脂質 1.6g
		炭水化物 27.6g
		食塩相当量 0.09g
		(推定値)
内容量	200g	
賞味期限	23. 6. 8	
保存方法	要冷蔵(10℃以下)	
製造者	(有)三浦米太郎商店 秋田県にかほ市平沢字上町49 TEL 0184-35-3609	

商品の特徴・セールスポイント

ハタハタを秋田県産の米麴で漬けた秋田伝統の発酵食品です。1ヵ月以上じっくり寝かせ発酵させております。麴のまろやかさとゆずの香りが特徴です。

※40g、100g、200g、500g、700g、1kg、1.5kg

常温 冷蔵 冷凍

希望小売価格(税込)	オープン価格	発注リードタイム	5～7営業日
賞味期限	冷蔵10日/冷凍90日	内 容 量	※各グラム数あり
OEM対応	可能	JANコード	各グラム数JANコードあり

炙りハタハタ麴漬け



商品名	炙りハタハタ麴漬け	栄養成分表示(100gあたり)
名 称	ハタハタ(国産)、米、米麴、食塩、清酒、砂糖	エネルギー 103kcal
原材料名	※そのままで、もしくは電子レンジ500Wで約30秒、袋に切り目を入れて加熱して下さい。	たんぱく質 22.1g
		脂質 3.4g
		炭水化物 3.6g
		食塩相当量 1.31g
		(推定値)
内容量	60g	
賞味期限	24. 9. 4	
保存方法	常温にて保存(加圧加熱殺菌)	
製造者	(有)三浦米太郎商店 秋田県にかほ市平沢字上町49 TEL 0184-35-3609	https://hatahata-akita.com/

商品の特徴・セールスポイント

ハタハタを秋田県産の米麴でじっくり漬けてみ焼き上げました。加圧加熱殺菌を行っておりますので骨まで食べられます。ふんわり香る麴の風味が特徴です。長期保存可能。

常温 冷蔵 冷凍

希望小売価格(税込)	オープン価格	発注リードタイム	5～7営業日
賞味期限	常温1年	内 容 量	60g
OEM対応	可能	JANコード	4937845000185

企業紹介

日本酒(百田・一穂積仕込み)

企業名	秋田酒造株式会社			E-mail	akitabare@mild.ocn.ne.jp	
代表者職氏名	役職	代表取締役社長	氏名	野本 翔	ホームページ	https://www.akitabare.jp/
メッセージ	秋田市新屋地区唯一の酒造です。日本酒のおいしさに上限はないをモットーに日本酒を醸しています。			QRコード		
会社所在地	〒	010-1631	秋田県秋田市新屋元町23-28			
工場所在地	〒	会社所在地と同じ				
担当部署	—			T E L	018-828-1311	
担当者	役職	代表取締役社長	氏名	野本 翔	F A X	018-828-1318

商品情報

純米大吟醸 酔楽天 百田晴

原材料名	米(国産)、米麴(国産米)			  
内容量(単位)	720ml			
製造区分	純米大吟醸、日本酒			
品 種 名 精米歩合(%)	百田(40%)			
成 分 等	アルコール度数	15%		
	日本酒度	-2.0		
	酸 度	1.2		
	アミノ酸度	1.1		
	使用酵母	協会1801号		
希望小売価格 (税込)	3,740円	発注リードタイム	出荷先による	
O E M 対応	—	JANコード	4989634001927	

品目：日本酒
 内容量：720ml
 アルコール分：15%
 原材料名：米(国産)、米麴(国産米)
 原料米：百田100%
 精米歩合：40%
 製造者：秋田酒造株式会社
 〒秋田県秋田市新屋元町23番28号
 TEL 018-828-1311
 製造年月：2023.8

※お酒は20歳になってから。※妊娠中・授乳中の飲酒はお控え下さい。
 ※保管は直射日光を避け、冷蔵所をお勧めします。

商品の特徴・セールスポイント

秋田の新しい酒米「百田」を使用した純米大吟醸です。
 酔楽天の技術で醸すことにより、華やかな香りと米由来の柔らかい甘さのバランスを実現しました。
 SAKE COMPETITION 2023にてGOLDメダルを受賞しました。

常温 冷蔵

日本酒(百田・一穂積仕込み)



企業名	秋田銘醸株式会社			E-mail	ranman@ranman.co.jp	
代表者職氏名	役職	代表取締役社長	氏名	京野 學	ホームページ	https://www.ranman.co.jp
メッセージ	品質第一を貫き、日々酒造りに向き合い、「人、土地、未来から、愛され続ける酒」を醸し続けてまいります。			QRコード		
会社所在地	〒	012-0814	秋田県湯沢市大工町4-23			
工場所在地	〒	会社所在地と同じ				
担当部署	営業企画室			TEL	0183-73-3161	
担当者	役職	—	氏名	伊藤 崇	FAX	0183-72-3247

商品情報

爛漫 純米酒 萌稲 百田仕込み

原材料名	米(秋田県産)、米こうじ(秋田県産米)				<p>品目 日本酒</p> <p>内容量 720ml</p> <p>原材料名 米(秋田県産)、米麹(秋田県産米)</p> <p>原料米 自社栽培精米百田100%</p> <p>精米歩合 70%</p> <p>アルコール分 14度以上15度未満</p> <p>製造者 秋田銘醸株式会社</p> <p>秋田県湯沢市大工町4番23号</p> <p>TEL 0120-43-5944(9時~17時平日のみ)</p> <p>製造年月</p> <p>○清酒に米の成分が浮遊または沈殿する場合がありますが品質には問題ありません。◎酒度は20度になってから、おしるこ酒量を。</p> <p>美 爛 漫 酒 4 906157 311791</p>
内容量(単位)	720ml				
製造区分	純米酒				
品 種 名 精米歩合(%)	百田(70%)				
成分等	アルコール度数	14%			
	日本酒度	±0			
	酸 度	1.4			
	アミノ酸度	1.2			
	使用酵母 こまち酵母スペシャル				
希望小売価格(税込)	1,210円	発注リードタイム	4日		
OEM対応	—	JANコード	4906157311791		
				商品の特徴・セールスポイント	<input checked="" type="checkbox"/> 常温 <input type="checkbox"/> 冷蔵
<p>自社田栽培した酒米「百田(ひやくでん)」で仕込んだ純米酒。米の旨味がより感じられ、芳醇な香りとふくらみのある味わいが特徴です。</p>					

爛漫 純米酒 萌稲 一穂積仕込み

原材料名	米(秋田県産)、米こうじ(秋田県産米)				<p>品目 日本酒</p> <p>内容量 720ml</p> <p>原材料名 米(秋田県産)、米麹(秋田県産米)</p> <p>原料米 自社栽培精米一穂積100%</p> <p>精米歩合 70%</p> <p>アルコール分 14度以上15度未満</p> <p>製造者 秋田銘醸株式会社</p> <p>秋田県湯沢市大工町4番23号</p> <p>TEL 0120-43-5944(9時~17時平日のみ)</p> <p>製造年月</p> <p>○清酒に米の成分が浮遊または沈殿する場合がありますが品質には問題ありません。◎酒度は20度になってから、おしるこ酒量を。</p> <p>美 爛 漫 酒 4 906157 311814</p>
内容量(単位)	720ml				
製造区分	純米酒				
品 種 名 精米歩合(%)	一穂積(70%)				
成分等	アルコール度数	14%			
	日本酒度	±0			
	酸 度	1.4			
	アミノ酸度	1.2			
	使用酵母 AKITA雪国酵母UT-1				
希望小売価格(税込)	1,210円	発注リードタイム	4日		
OEM対応	—	JANコード	4906157311814		
				商品の特徴・セールスポイント	<input checked="" type="checkbox"/> 常温 <input type="checkbox"/> 冷蔵
<p>自社田栽培の酒米「一穂積(いちぼづみ)」で仕込んだ純米酒。マスクットのような華やかな香りと、軽快でスッキリとした味わいが特徴です。</p>					

日本酒(百田・一穂積仕込み)

企業名	阿櫻酒造株式会社			E-mail	info@azakura.co.jp	
代表者職氏名	役職	代表取締役	氏名	信川 晃洋	ホームページ	https://azakura.co.jp/
メッセージ	「飲む方に、蔵人の情熱が伝わる酒」をコンセプトに造り続けてきた阿櫻の酒。全ての商品に、時代を超えて「魂」を注ぎ込んでいきます。			QRコード		
会社所在地	〒	013-0041	秋田県横手市大沢字西野67-2			
工場所在地	〒	会社所在地と同じ				
担当部署	営業部			T E L	0182-32-0126	
担当者	役職	営業部	氏名	山田 恵李子	F A X	0182-32-3448

商品情報

阿櫻 純米大吟醸無濾過原酒 百田

原材料名	米(秋田県産)、米こうじ(秋田県産米)		
内容量(単位)	720ml		
製造区分	純米大吟醸酒		
品種名 精米歩合(%)	百田(50%)		
成分等	アルコール度数	15.5%	
	日本酒度	-1.0	
	酸度	1.6	
	アミノ酸度	0.9	
	使用酵母	AKITA雪国酵母UT-1	
希望小売価格 (税込)	1,997円	発注リードタイム	7日
OEM対応	—	JANコード	4942257084654



商品の特徴・セールスポイント

とろりとした口当たりは桃をイメージさせます。ふんわりと甘く優しい、シルクのようななめらかさが特徴のお酒に仕上がりました。百田の味わいのように柔らかく、シンプルな中にも上品さを兼ね備えております。

常温 冷蔵

阿櫻 純米大吟醸無濾過原酒 一穂積

原材料名	米(秋田県産)、米こうじ(秋田県産米)		
内容量(単位)	720ml		
製造区分	純米大吟醸酒		
品種名 精米歩合(%)	一穂積(50%)		
成分等	アルコール度数	15.2%	
	日本酒度	±0	
	酸度	2.0	
	アミノ酸度	0.7	
	使用酵母	秋田流・花酵母 AK-1	
希望小売価格 (税込)	1,815円	発注リードタイム	7日
OEM対応	—	JANコード	49422587586523



商品の特徴・セールスポイント

ジューシーな旨みと飲みごたえを感じさせる苦みと、程よいアクセントの酸味とのバランスが素敵なお酒になりました。酵母は昨年と同様「秋田流・花酵母AK-1」を使用し華やかな香りをまといまいます。百田とは対照的にシャープなボディーが魅力の日本酒です。

常温 冷蔵

日本酒(百田・一穂積仕込み)

企業名	有限会社 奥田酒造店			E-mail	inquiry@chiyomidori.com	
代表者職氏名	役職	—	氏名	奥田 重徳	ホームページ	http://www.chiyomidori.com
メッセージ	雪深い田舎の小さな酒蔵で350年、やさしくおだやかなお酒を造りつづけております。			QRコード		
会社所在地	〒	019-2411	秋田県大仙市協和境字境113			
工場所在地	〒	会社所在地と同じ				
担当部署	—			TEL	018-892-3001	
担当者	役職	—	氏名	奥田 重徳	FAX	018-892-2799

商品情報

千代緑 純米大吟醸 一穂積仕込

原材料名	米(国産)、米麴(国産米)				品目/日本酒 内容量/720ml 原材料名/米(国産),米麴(国産米) 使用米/一穂積 100%使用 精米歩合/50% アルコール分/16.5度 製造年月/ 製造者/有限会社奥田酒造店 秋田県大仙市協和境字境113 ○ お酒は二十歳になってから ○ 妊娠中、授乳期の飲酒にご注意ください
内容量(単位)	720ml				
製造区分	純米大吟醸酒				
品 種 名 精米歩合(%)	一穂積(50%)				
成分等	アルコール度数	16.5%		商品の特徴・セールスポイント こまち酵母スペシャル・秋田酵母No.12を使用して醸した、きりりとしたフルーティーな風味の純米大吟醸です。 <input checked="" type="checkbox"/> 常温 <input type="checkbox"/> 冷蔵	
	日本酒度	+4.0			
	酸 度	1.6			
	アミノ酸度	0.9			
使用酵母	こまち酵母スペシャル・秋田酵母No.12				
希望小売価格(税込)	2,159円	発注リードタイム	6日	4 522869 107189	
OEM対応	—	JANコード	4522869107189		

千代緑 純米大吟醸 一穂積仕込

原材料名	米(国産)、米麴(国産米)				品 目 清酒 内容量 1.8L 原材料名 米(国産),米麴(国産米) 使用米 一穂積 100%使用 精米歩合 50% アルコール分 16.5度 日本酒度 +4.0 保存方法 直射日光を避け、冷暗所で保管 製造者 有限会社奥田酒造店 秋田県大仙市協和境字境113 ○ お酒は二十歳になってから ○ 妊娠中や授乳期の飲酒は控えましょう 製造年月
内容量(単位)	1,800ml				
製造区分	純米大吟醸酒				
品 種 名 精米歩合(%)	一穂積(50%)				
成分等	アルコール度数	16.5%		商品の特徴・セールスポイント こまち酵母スペシャル・秋田酵母No.12を使用して醸した、きりりとしたフルーティーな風味の純米大吟醸です。 <input checked="" type="checkbox"/> 常温 <input type="checkbox"/> 冷蔵	
	日本酒度	+4.0			
	酸 度	1.6			
	アミノ酸度	0.9			
使用酵母	こまち酵母スペシャル・秋田酵母No.12				
希望小売価格(税込)	4,320円	発注リードタイム	6日	4 522869 107172	
OEM対応	—	JANコード	4522869107172		

日本酒(百田・一穂積仕込み)

企業名	合名会社 鈴木酒造店			E-mail	info@hideyoshi.co.jp
				ホームページ	https://www.hideyoshi.co.jp/
代表者職氏名	役職	代表社員	氏名	鈴木 松右衛門	
メッセージ	創業元禄式年(1689年)、創業以来、格式ある伝統の技と創造を融合させ、尚且つ手作りによる酒造りにこだわり続けております。			QRコード	
会社所在地	〒	014-0207	秋田県大仙市長野字二日町9		
工場所在地	〒	会社所在地と同じ			
担当部署	販売管理課			T E L	0187-56-2121
担当者	役職	—	氏名	信田 高宏	F A X 0187-56-2124

商品情報

純米大吟醸 百田

原材料名	米(秋田県産)、米こうじ(秋田県産米)			
内容量(単位)	720ml			
製造区分	純米大吟醸酒			
品 種 名 精米歩合(%)	百田(48%)			
成分等	アルコール度数	16%		
	日本酒度	-3.0		
	酸 度	1.4		
	アミノ酸度	1.3		
	使用酵母	協会1801号		
希望小売価格 (税込)	2,200円	発注リードタイム	2日	美郷錦と秋系酒718号を掛け合わせたお米で、「山田錦」が持つ特徴に匹敵する奥行があり、綺麗な酸が感じられ芳醇でふくらみのある味わいとなっております。
O E M 対応	—	JANコード	4993448319079	
				<input checked="" type="checkbox"/> 常温 <input type="checkbox"/> 冷蔵

純米大吟醸 一穂積

原材料名	米(秋田県産)、米こうじ(秋田県産米)			
内容量(単位)	720ml			
製造区分	純米大吟醸酒			
品 種 名 精米歩合(%)	一穂積(48%)			
成分等	アルコール度数	16%		
	日本酒度	-5.0		
	酸 度	1.5		
	アミノ酸度	1.3		
	使用酵母	協会1801号		
希望小売価格 (税込)	2,200円	発注リードタイム	2日	秋田酒こまちと新潟の越淡麗(こしたんれい)を掛け合わせて出来たお米で、雑味が少なく、フレッシュでお米の甘さと酸味のバランスがとれたお酒となっております。
O E M 対応	—	JANコード	4993448318072	
				<input checked="" type="checkbox"/> 常温 <input type="checkbox"/> 冷蔵

企業名	天寿酒造株式会社			E-mail	info@tenju.co.jp	
代表者職氏名	役職	代表取締役社長	氏名	大井 永吉	ホームページ	https://tenju.co.jp/
メッセージ	創業1830年。人・水・米にこだわった美酒天寿の酒造り。目指すは「この地で出来る最高の酒」。			QRコード		
会社所在地	〒	015-0411	秋田県由利本荘市矢島町城内字八森下117			
工場所在地	〒	会社所在地と同じ				
担当部署	総務課			TEL	0184-55-3165	
担当者	役職	—	氏名	—	FAX	0184-55-3167

商品情報

純米大吟醸烏海山 一穂積仕込み

原材料名	米(国産)、米麴(国産米)		
内容量(単位)	720ml、1,800ml		
製造区分	純米大吟醸酒		
品種名 精米歩合(%)	一穂積(50%)		
成分等	アルコール度数	15%	
	日本酒度	+1.5	
	酸度	1.4	
	アミノ酸度	1.1	
	使用酵母 ND-4(東京農大花酵母)		
希望小売価格 (税込)	720ml 1,870円 1,800ml 3,630円	発注リードタイム	4営業日
OEM対応	—	JANコード	720ml: 4920185001387 1,800ml: 4920185000236



商品の特徴・セールスポイント

秋田県新開発の一穂積で仕込みました。この酒米はキレイで淡麗なタイプですが、後味が控えめで膨らみます。素直で酵母の特徴を引き立てます。

常温 冷蔵

純米大吟醸烏海山 百田仕込み

原材料名	米(国産)、米麴(国産米)		
内容量(単位)	720ml、1,800ml		
製造区分	純米大吟醸酒		
品種名 精米歩合(%)	百田(50%)		
成分等	アルコール度数	15%	
	日本酒度	+1.7	
	酸度	1.4	
	アミノ酸度	1.1	
	使用酵母 ND-4(東京農大花酵母)		
希望小売価格 (税込)	720ml 1,870円 1,800ml 3,630円	発注リードタイム	4営業日
OEM対応	—	JANコード	720ml: 4920185001431 1,800ml: 4920185000243



商品の特徴・セールスポイント

秋田県新開発の百田で仕込みました。この酒米は「山田錦」のような後味の膨らみが特徴です。高精白米に向くとされています。

常温 冷蔵

日本酒(百田・一穂積仕込み)

企業名	株式会社 那波商店			E-mail	info@jizakemonogatari.net	
代表者職氏名	役職	代表取締役社長	氏名	那波 尚志	ホームページ	http://jizakemonogatari.net
メッセージ	心から笑い(喜び)、ホッとする安らぎを目標に杜氏・蔵人が魂を込めて醸し上げた酒を造っております。			QRコード		
会社所在地	〒	010-0921	秋田県秋田市大町三丁目1番13号			
工場所在地	〒	011-0946	秋田県秋田市土崎港中央一丁目16番41号			
担当部署	酒造部			TEL	018-845-1260	
担当者	役職	—	氏名	池田 俊英	FAX	018-847-7800

商品情報

銀鱗 ～今昔～ 22 百田仕込

原材料名	米(秋田県産 百田)、米麴				<table border="1"> <tr><td>品名</td><td>日本酒</td></tr> <tr><td>内容量</td><td>720ml</td></tr> <tr><td>原材料名</td><td>米(国産)、米こうじ(国産米)</td></tr> <tr><td>原料米</td><td>百田100%</td></tr> <tr><td>アルコール分</td><td>14度</td></tr> <tr><td>精米歩合</td><td>22%</td></tr> <tr><td>保存方法</td><td>直射日光を避け、冷暗所にて保管して下さい。</td></tr> <tr><td>製造者</td><td>株式会社那波商店</td></tr> <tr><td>製造所</td><td>秋田市大町三丁目1-13 秋田市土崎港中央一丁目16-41 TEL018-845-1260</td></tr> </table>	品名	日本酒	内容量	720ml	原材料名	米(国産)、米こうじ(国産米)	原料米	百田100%	アルコール分	14度	精米歩合	22%	保存方法	直射日光を避け、冷暗所にて保管して下さい。	製造者	株式会社那波商店	製造所	秋田市大町三丁目1-13 秋田市土崎港中央一丁目16-41 TEL018-845-1260
品名	日本酒																						
内容量	720ml																						
原材料名	米(国産)、米こうじ(国産米)																						
原料米	百田100%																						
アルコール分	14度																						
精米歩合	22%																						
保存方法	直射日光を避け、冷暗所にて保管して下さい。																						
製造者	株式会社那波商店																						
製造所	秋田市大町三丁目1-13 秋田市土崎港中央一丁目16-41 TEL018-845-1260																						
内容量(単位)	720ml																						
製造区分	純米大吟醸																						
品種名 精米歩合(%)	秋田県産 百田(22%)																						
成分等	アルコール度数	14%																					
	日本酒度	+3.0																					
	酸度	1.2																					
	アミノ酸度	—																					
	使用酵母	秋田流・花酵母AK-1、IYAPU-3																					
希望小売価格(税込)	10,000円	発注リードタイム	5日～6日	<p>当蔵が築100年を迎えるチャレンジ記念酒。精米歩合22%の高精白で秋田流・花酵母AK-1とIYAPU-3酵母を使用した現代技術の研鑽酒。爽やかで軽快タイプ。程良く吟醸香があり後味の軽いお酒です。</p> <p><input checked="" type="checkbox"/> 常温 <input type="checkbox"/> 冷蔵</p>																			
OEM対応	—	JANコード	4909915301065																				

商品の特徴・セールスポイント

純米吟醸 竜乃涙(りゅうのなみだ) 紅～Rouge～

原材料名	米(秋田県産 一穂積)、米麴				<table border="1"> <tr><td>品名</td><td>日本酒</td></tr> <tr><td>内容量</td><td>720ml</td></tr> <tr><td>原材料名</td><td>米(国産)、米こうじ(国産米)</td></tr> <tr><td>原料米</td><td>一穂積100%</td></tr> <tr><td>アルコール分</td><td>16度</td></tr> <tr><td>精米歩合</td><td>50%</td></tr> <tr><td>保存方法</td><td>直射日光を避け、冷暗所にて保管して下さい。</td></tr> <tr><td>製造者</td><td>株式会社那波商店</td></tr> <tr><td>製造所</td><td>秋田市大町三丁目1-13 秋田市土崎港中央一丁目16-41 TEL018-845-1260</td></tr> </table>	品名	日本酒	内容量	720ml	原材料名	米(国産)、米こうじ(国産米)	原料米	一穂積100%	アルコール分	16度	精米歩合	50%	保存方法	直射日光を避け、冷暗所にて保管して下さい。	製造者	株式会社那波商店	製造所	秋田市大町三丁目1-13 秋田市土崎港中央一丁目16-41 TEL018-845-1260
品名	日本酒																						
内容量	720ml																						
原材料名	米(国産)、米こうじ(国産米)																						
原料米	一穂積100%																						
アルコール分	16度																						
精米歩合	50%																						
保存方法	直射日光を避け、冷暗所にて保管して下さい。																						
製造者	株式会社那波商店																						
製造所	秋田市大町三丁目1-13 秋田市土崎港中央一丁目16-41 TEL018-845-1260																						
内容量(単位)	720ml																						
製造区分	純米吟醸																						
品種名 精米歩合(%)	秋田県産 一穂積(50%)																						
成分等	アルコール度数	16%																					
	日本酒度	-2.0																					
	酸度	1.7																					
	アミノ酸度	—																					
	使用酵母	こまち酵母R-5																					
希望小売価格(税込)	1,730円	発注リードタイム	5日～6日	<p>2020年にデビューした酒造好適米「一穂積」を原料米に使用。呑み口は米の特徴である優しい膨らみを感じられます。スッキリとした酸味が美味しいお酒です。食中酒としてもお楽しみ下さい。</p> <p><input checked="" type="checkbox"/> 常温 <input type="checkbox"/> 冷蔵</p>																			
OEM対応	—	JANコード	4909915300709																				

商品の特徴・セールスポイント

50音名簿 事業者&商品リスト

あ			掲載 ページ
有限会社 秋田味商	比内地鶏おこわ	きりたんぼ(3本入り)	17
秋田いなふく米菓株式会社	あられんこ しょつつる味	あられんこ いぶりがっこ風味	1
秋田活性化株式会社	本場大館 きりたんぼ玉手箱		18
株式会社 あきた雑穀村	雑穀こまち	雑穀シリアル	21
秋田酒造株式会社	純米大吟醸 酔楽天 百田晴		46
秋田ノーザンハピネッツ株式会社・秋田あくらビール	あきたこまちIPL	サキホコレBrut IPA	36
秋田銘醸株式会社	爛漫 純米酒 萌稲 百田仕込み	爛漫 純米酒 萌稲 一穂積仕込み	47
阿櫻酒造株式会社	阿櫻 純米大吟醸無濾過原酒 百田	阿櫻 純米大吟醸無濾過原酒 一穂積	48
あらとまい農場	催芽こまち(さいがこまち)		22
株式会社 淡路製粉	しあわせ米粉		31
株式会社 安藤醸造	家伝つぶみそ	寒こうじ	37
有限会社 石孫本店	サキホコレ味噌	金の蔵味噌	38
有限会社 いちご(角館プチフレーズ)	西明寺栗ロール	栗大福6入れ	2
伊藤謙商店	再仕込みどぶろく 坂野泉(さかのいずみ)	美桜どぶろく きみまちの詩 (きみまちのうた)	39
イトマン元気村	萬治郎せんべい「しょうゆ」	萬治郎せんべい「にんにく」	3
菓子工房エスポワール	超旬感ロールケーキ サキホコレ	超旬感ロールケーキ CACAO&いちご	4
株式会社 大淵村あきたこまち生産者協会	機能性表示食品 玄米ごはん	機能性表示食品 黒米と玄米ごはん	23
有限会社 奥田酒造店	千代緑 純米大吟醸 一穂積仕込	千代緑 純米大吟醸 一穂積仕込	49
株式会社 OGURA	玄米ともち麦でつくったパンケーキミックス	そばと玄米でつくったパンケーキミックス	32
株式会社 オリジナルブルーヴ(横森菓子店)	サキホコレ3種の濃厚とろけるプリン	サキホコレプリン 単品	5

か			掲載 ページ
株式会社 海生	さいころ寿司10種12個	レンジにお任せお雑煮	24
株式会社 かおる堂	一乃穂・しとぎ餅	長者の山	6
株式会社 菓子舗榮太楼	あんぱん焼き	あきたロール	7
有限会社 鼎家	淡雪ふわり こがししょつつる味	金の鼎庵 5枚入袋タイプ	8
有限責任事業組合 京彩会(京にしき)	淡雪こまち ごちそうご飯 鶏めし(2合炊き)	比内地鶏入り鶏めし(電子レンジ用)	25
株式会社 餃子計画	UMAUMAグルテンフリー 野菜ギョーザ10個入	UMAUMAグルテンフリー焼売6個入	26
小玉醸造株式会社	ヤマキウ 元祖秋田味噌 1kgガセット	小玉本家 玉屋 酒々だし	40
こまち食品工業株式会社	100%秋田育ち! 比内地鶏ぞうすい(レトルト)	賞味期限5年間 こまちがゆ(缶)	27
こめらむね製作委	こめらむね	こめらむね 秋田杉の味	9

さ			掲載 ページ
有限会社 斎藤昭一商店	さいとう 真空きりたんぼ3本入	比内地鶏スープ200g	19
株式会社 ジェイエイ秋田しんせいサービス	土づくり実証米きりたんぼ	比内地鶏スープ	20
合名会社 鈴木酒造店	純米大吟醸 百田	純米大吟醸 一穂積	50
株式会社 スターチテック	ゆりの舞(米粉入りうどん)	ぱらりさんの甘酒	33

た			掲載 ページ
高岩商店(工房TAKAIWA)	高岩日本酒プリン	酒米粉チーズケーキ	10
宝川みさこ餅会	餅屋のあられ 黒豆	草餅 真空パック切り餅	11
チカップお米パン	コクミノル	秋田米ビスコッティ(ミックス)	34
株式会社 塚本商店(旭南高砂堂)	まち子姉さんのごま餅	あきたこまち米のショコラ	12
株式会社 ツバサ	きりたんぼカップスープ おしるこ	きりたんぼカップスープ 比内地鶏醤油味	28
株式会社 田園(田園ハム)	塩麴ハンバーグ(焼き)	みそ豚はらみくんせい	29
天寿酒造株式会社	純米大吟醸鳥海山 一穂積仕込み	純米大吟醸鳥海山 百田仕込み	51
株式会社 トースト(湖畔の杜ビール)	秋田犬ビール	大沢葡萄ラガー	41

な			掲載 ページ
ナガハマコーヒー株式会社	ミドリ麴と米粉のロールケーキ		13
株式会社 那波商店	銀鱈 ～今昔～ 22 百田仕込	純米吟醸 竜乃涙(りゅうのなみだ) 紅～ Rouge～	52
なべや製麺株式会社	あきた舞妓うどん ゆきやなぎ		35
有限会社 新山食品加工場	あめこうじ甘酒	新山味噌たまり	42
日南工業株式会社(キッコーナン)	あま口あきたこまち味噌	秋田味噌 にかほ こし	43

は			掲載 ページ
有限会社 フジタ製菓	ポン・デ・こまち		14
有限会社 BRAIN (やをら)	発酵あずき(特選雅)	雪国ぶりん(糀シロップ)	15

ま			掲載 ページ
有限会社 三浦醤油店	マルカむすびみそ 辛みそガッコ	秋田みそ～ KURA～	44
有限会社 三浦米太郎商店	ハタハタ寿し	炙りハタハタ麴漬け	45
合同会社 三吉フーズ	比内地鶏と香り舞茸の出汁釜飯	比内地鶏スープ仕立て ホタテの釜飯	30
有限会社 メロニーハウス	かたがみシュー (プレーン)	かたがみシュー (スイートポテト)	16



お問い合わせ

秋田県観光文化スポーツ部
食のあきた推進課

〒010-8572
秋田市山王3丁目1-1 (秋田県庁第2庁舎)
TEL 018-860-2259



R5.11月