

# 秋田県産 食材カタログ

2023



## 特集

- 02 あきた食のチャンピオンシップ
- 03 秋田の新しいお米「サキホコレ」
- 04 あきたコメ活プロジェクト
- 05 秋田県総合食品研究センターの研究開発と商品化支援

## 食材カタログ

- 06 米・米加工品
- 20 青果
- 24 水産加工品
- 32 畜産・畜産加工品
- 42 惣菜
- 51 発酵食品・調味料
- 66 麺類
- 74 菓子・スイーツ
- 95 酒類

あきた  
県産  
食  
材  
の  
商  
談  
会  
2023

# カテゴリ別 事業者&商品リスト

## 米・米加工品

P06▶

- 06 (同)三吉フーズ  
早炊き米「サキホコレ」
- 07 (株)大潟村カントリーエレベーター公社  
サキホコレ
- 08 (株)大潟村同友会  
サキホコレ
- 09 (有)ナチュラルファーマーズ  
玄米おむすび
- 10 (株)仙北こまちの会  
あきたこまち パックご飯
- 11 (株)農友  
秋田県産あきたこまち
- 12 (有)石井農場  
特別栽培米あきたこまち
- 13 (株)大潟村あきたこまち生産者協会  
機能性表示食品 玄米ごはん
- 14 (株)餃子計画  
UMAUMA キッズ餃子
- 15 (有)斎藤昭一商店  
きりたんぼ
- 16 (株)ジェイエイ秋田しんせいサービス  
土づくり実証米きりたんぼ
- 17 山王食品(株)  
レトルトきりたんぼ3本入り
- 18 (有)北浦郷  
あきたこまち
- 19 (株)OGURA  
そばと大豆で作ったガレットミックス

## 青果

P20▶

- 20 JA秋田ふるさと  
あきた夏丸チッチェ(スイカ)
- 21 農事組合法人 みずほ  
フルーツ枝豆
- 22 陽なた屋菜園  
マイクログリーン(マイクロリーフ)
- 23 (有)栄物産  
さくちゃんのおが(高糖度ミニトマト)

## 水産加工品

P24▶

- 24 (株)鈴木水産  
ハタハタ切りずし
- 25 (有)小松百治商店  
とろろ昆布
- 26 小松富之助商店  
とろろ昆布
- 27 (有)三浦米太郎商店  
ハタハタ寿し
- 28 佐藤食品(株)  
わかさぎからあげ 塩こしょう味
- 29 カネハンデリカ(株)  
棒だら煮
- 30 (株)菅英佃煮本舗  
若さぎ唐揚(酒粕ちゅちゅ)
- 31 (株)かんぶつの吉田  
あきた産地の昆布巻

## 畜産・畜産加工品

P32▶

- 32 (株)IMI(ポルミート)  
いぶりがっこソーセージ
- 33 (有)秋田味商  
炙り比内地鶏 親子丼の具
- 34 秋田活性化(株)  
本場大館 きりたんぼ玉手箱
- 35 川運運送(株)  
かわつらカレー

- 36 (株)田園  
ちよい食ベセツト
- 37 エモーショナルダイニング(株)  
なんぼんべっちょ〜豚なんこつの南蛮みそ〜
- 38 (株)明通りチーズ工房  
雄勝モツアレラ
- 39 男鹿ジャン  
秋田みそ鶏ステーキ
- 40 (株)あきた六次会  
火内鶏スモークアペタイザー
- 41 (株)ひない鶏食品  
比内地鶏正肉

## 惣菜

P42▶

- 42 ノリット・ジャポン(株)  
比内地鶏旨みだし(だしパック)
- 43 (株)ツバサ  
きりたんぼカップスープ
- 44 (株)ノルテカルタ  
いぶりがっことチーズのオイル漬
- 45 (株)フルール  
いぶりがっこ焼きチーズサンド
- 46 (株)秋田まるごと加工  
秋田ふぐ白子ムース
- 47 (株)hinata(ひなたエキス)  
しいたけの濃厚ポタージュ
- 48 (株)ジェイ・チーボ  
秋田大張野豚バラ肉バルサミコ酢煮込み
- 49 (株)チョコレート  
燻製ミニオードブル秋田美人セット
- 50 讃岐缶詰(株) 秋田工場  
いなり寿司用味付あぶらあげ缶詰

## 発酵食品・調味料

P51▶

- 51 (株)浅利佐助商店  
福寿 さつとみそ汁 かつおだし
- 52 (賞)京彩会(京にしき)  
比内地鶏塩スープ
- 53 (有)高関上郷農場  
いぶりがっこ
- 54 (有)ゆめ企画須藤健太郎商店  
金の蔵Lサイズ
- 55 東商事(株)  
えごま油「翡翠」
- 56 (株)REALE Lab  
完熟梅たまり藤五郎
- 57 (株)くまがい卵油研究所(株)あきた雑穀村)  
比内地鶏たまごのマヨネーズ
- 58 (株)あお葉フーズ  
白神自然発酵乳酸菌使用 胡麻ドレッシング
- 59 日南工業(株)  
鱈しよつぷ
- 60 (株)元氣屋  
あきたしらかみにんにく味噌
- 61 (有)マルイチしょうゆ・みそ醸造元  
鳥海山みそ
- 62 (株)ヤマダフーズ  
冷凍納豆「納豆一本」
- 63 (有)三浦醤油店  
味噌屋さんの手造りみそ漬がっこ
- 64 農事組合法人 山楽里  
山内いぶりがっこ
- 65 白神手づくり工房(有)  
乳酸菌甘酒「白神さら」

## 麺類

P66▶

- 66 (株)稲庭吟祥堂本舗  
手造りの稲庭うどん
- 67 (賞)富谷商店  
ふんわりたまごの温そうめん

## なべや製麺(株)

能代うどん/パスタ ノシロチーネ

- 69 (有)稲庭絹女うどん  
稲庭絹女うどん 和紙袋入り180g
- 70 (有)稲庭古来堂  
稲庭古来うどん
- 71 トヤマフーズ(株)  
横手やきそば(即席カップめん)
- 72 (有)三浦商店  
横手やきそば2食入
- 73 (株)そば研  
秋田県産そば粉

## 菓子・スイーツ

P74▶

- 74 にかほ市いちじく振興会  
フローズンいちじく
- 75 (協)ニカホノサキ  
粕取焼酎と完熟いちじくのショコラテリーヌ
- 76 (有)鼎家  
淡雪ふわり
- 77 (有)BRAIN(やをら)  
発酵あずき
- 78 畑がない農家  
かきのきのかき(柿のドライフルーツ)
- 79 (株)児玉冷菓  
児玉冷菓のパパヘラアイス バラ盛りカップ
- 80 かどや食品工業(株)  
小豆ぜんざいの素
- 81 (株)だいごの丘  
ドライりんご
- 82 あらとまい農場  
赤ワイン香る アプリコット甘漬け〜しそ巻あんず〜
- 83 杜のcafe Syana  
紅の夢アップルパイ
- 84 秋田いなふく米菓(株)  
納豆せんべい
- 85 菓子工房エスポワール  
超旬感ロールケーキ サキホコレ
- 86 GELATERIA SHEETA  
ジェラート
- 87 アトリエアングンテ  
秋田悠久焙煎仕立て「蓮茶千秋」
- 88 クマケン工業(株)  
熟成プレミアムレズン 枝付きシャインマスカット
- 89 工房TAKAIWA  
高岩日本酒プリン
- 90 アビオ(株)  
ジェラート
- 91 葡萄屋久兵衛  
干し葡萄
- 92 (株)ローズメイ  
オレンジスライスジャム
- 93 (株)菓子舗榮太楼  
さなづら
- 94 (同)尚生  
お麩のラスク

## 酒類

P95▶

- 95 (株)あきた芸術村  
田沢湖ビール(クラフトビール)
- 96 (株)秋田県酒類卸  
秋田地酒めぐり 清酒編
- 97 千歳盛酒造(株)  
純米吟醸 チトセザカリ/絹色
- 98 小玉醸造(株)  
太平山 生酛純米白神山水仕込み
- 99 伊藤謙商店  
美桜どぶろく きみまの詩
- 100 湖畔の杜ビール  
秋田犬ビール
- 101 HOPDOG BREWING(同)  
クラフトビール

※順不同

# 新たな「秋田の名産品」が毎年誕生しています!

AKITA FOOD CHAMPIONSHIP



## 「あきた食のチャンピオンシップ」とは?

県では、品質やデザイン等に優れ、県内外の消費者に高い訴求力を持つ県産食品を表彰・PRし、県内事業者の商品開発・改良に対する意欲を高め、新たな秋田の顔となるお土産品等を発掘するために、『あきた食のチャンピオンシップ』を開催しています。秋田県の特産品コンクールとして、今年で通算43回目を迎えました。

### 審査について

県が委嘱する量販店のバイヤー等の審査委員により、地域性・獨創性・味・デザイン・品質・量産性・持続性、市場ニーズ等を勘案して総合的に審査します。

### 受賞特典

受賞商品を掲載したリーフレットを作成・配布するほか、県内外でフェアを開催するなど様々な販促活動を行います。

## 2022 受賞商品

金賞〈秋田県知事賞〉

### サキホコレ炭火手焼き煎餅

21枚 木箱入

有限会社 鼎家

秋田米の新品種「サキホコレ」を使用  
手間を惜しまず手焼きした  
秋田県内で最高級の米菓

加工品部門

銀賞〈秋田県知事賞〉

### 鯛の塩辛

株式会社 男鹿ぜん吉

男鹿産真鯛のぶつ切りを  
塩と糀、唐辛子で漬け込んで熟成  
鯛の身の甘さと塩加減が  
ちょうどよくお酒のアテに最適

菓子・飲料部門

銀賞〈秋田県知事賞〉

### KOJI CLEAR

株式会社 エス

糀、米、水だけで作った  
自然由来の新しい発酵飲料  
甘酒の成分とクエン酸で  
疲れた心と身体をリカバリー

加工品部門

奨励賞

### 横手やきそば(即席カップめん)

トヤマフーズ 株式会社

日本三大やきそば  
「横手やきそば」が即席カップ麺に  
中太麺でもちもちした食感が特徴

菓子・飲料部門

奨励賞

### 高岩日本酒プリン

工房 TAKAIWA

日本酒ゼリーをのせた  
新しい感覚の大人向けプリン  
酒どころ秋田の最高峰純米大吟醸  
のゼリーは香り華やか

加工品部門

奨励賞

### さく咲く白魚

有限会社 佐藤徳太郎商店

佃煮の定番「しらうお」を  
唐揚げにした佃煮屋のスナック  
おやつやおつまみで  
“さくさく”の食感を味わう

加工品部門

奨励賞

### あきた餃子

株式会社 無限堂

いぶりがつて独特の  
コリコリした食感  
比内地鶏の脂とスープの  
ジューシーな味わい

菓子・飲料部門

奨励賞

### 生酏純米吟醸鳥海山 鳥海リンドウ酵母仕込

天寿酒造 株式会社

爽やかで生き生きとした  
酸が特徴の  
“鳥海リンドウ酵母”使用  
米・水・人そして酵母までを  
地元産にこだわった  
天寿の新たな一本

2023年の受賞商品は2023年6月29日(木)に発表します。

お問い合わせ／秋田県観光文化スポーツ部 食のあきた推進課 TEL.018-860-2259



もう一度、お米を好きになる。

秋田米

うまさ満開

# サキホコシ

2年連続  
**特A**  
獲得

(一財)日本穀物検定協会の  
食味ランキング(参考品種)において  
2年連続(R3~4)で特A評価を獲得

米どころ秋田の傑作「サキホコシ」。約12万株の中から最後に選ばれたひと株。  
ふっくらとした粒立ちと噛むほどに広がる甘い風味が特徴の、日本人の遺伝子に直接響くような、王道を極めたうまさです。  
秋田の地力に満ちたこの米とともに、日本の食卓に、幸せが咲き誇りますように。

## 【極良食味の新品種】 食味を追求した秋田米の最上位品種

「コシヒカリを超える極良食味品種」をコンセプトに、食味に徹底的にこだわって開発されました。  
その優れた食味と存在感で秋田米の牽引役となることが期待されています。



【系譜】

サキホコシ(秋系821)

中部132号

- ・愛知県育成
- ・いもち耐病性強
- ・良食味系統

秋田97号(つぶぞろい)

- ・秋田県オリジナル品種
- ・晩生種
- ・大粒で良食味

## 【食味の特徴】 お米一粒一粒のおいしさを感じられる

卓越した食味の良さに加え、外観・香り・食感のバランスにも優れた、“米どころ秋田”が自信を持ってお届けする特別なお米です。一粒一粒のおいしさに、「秋田の地力」がつまっています。

- 白さとツヤが際立つ外観
- 粒感のあるふっくらとした食感
- 上品な香り、かむほどに広がる深い甘み

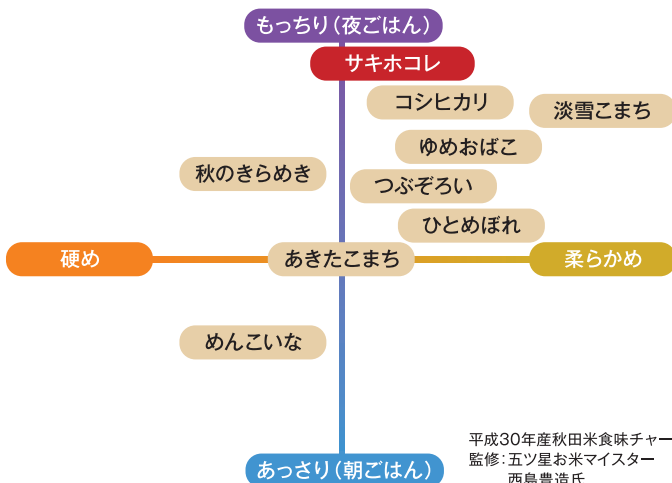

平成30年産秋田米食味チャート  
監修:五ツ星お米マイスター  
西島豊造氏

## 生産体制

### 作付推奨地域

優れた外観・食味などの品種特性を  
安定的に発揮できる地域に作付けを限定

### 品質・出荷基準

基準を達成したおいしく高品質な  
お米だけを出荷

### 生産団体登録制度

高い技術を持つ生産者で構成する  
生産団体を登録

### 栽培方法

安全・安心や環境に配慮し、農薬の  
使用成分回数を慣行の半分以下に削減



ごはんの  
ふるさと  
秋田へ



【お問い合わせ先】  
秋田米新品種ブランド化戦略本部  
(秋田県農林水産部 秋田米ブランド推進室内)  
秋田市山王四丁目1番1号 TEL.018-860-1784

# あきた コメ活 プロジェクト



## 『あきたコメ活プロジェクト』について

本県には、日本酒や味噌、きりたんぼなど、米どころ秋田の良質なお米を使った特色ある米文化が根付いています。秋田米を原料とするコメ加工分野の発展のため、平成30年度から県内食品事業者等と関係団体による協議会を設立し、「あきたコメ活プロジェクト」として、県産米を活用した商品開発や販路開拓の取り組みを推進しております。

このプロジェクトにより開発・改良された新商品が多数誕生し、販売されています。

## トピックス

### 1 新品種「サキホコレ」を活用した商品開発

極良食味をコンセプトに開発された秋田米新品種「サキホコレ」の令和4年秋本格デビュー以降、加工品の商品開発が行われています。

「サキホコレ」は、食品事業者にとっても待望のお米の新品種であり、本協議会では、このプレミアム秋田米のブランドイメージを活かしたコメ加工品の開発を推進しております。

これまで弁当や炊き込みごはんをはじめ、煎餅、和洋菓子、きりたんぼ、日本酒、ビール、甘酒など多様な商品が開発・販売されています。今後ともご期待ください。

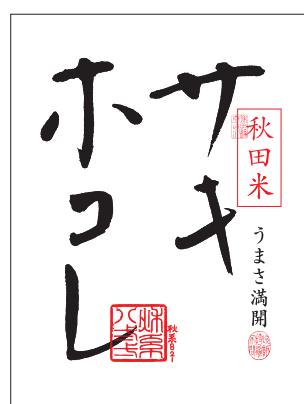

### 2 「コメ活フェア」の開催

秋田米を使用したコメ加工品のPRとして、県内外の量販店において「コメ活フェア」や「米どころ秋田フェア」を開催しています。

秋田米を使用した米菓、和洋菓子、きりたんぼ、加工米飯、米粉、味噌・甘酒等の発酵食品など、多彩な商品が販売されます。



### 3 酒米新品種「一穂積」・「百田」

秋田県が育成した酒米（酒造好適米）の品種（秋田酒こまち、美郷錦、吟の精、秋の精）に、新たに「一穂積」、「百田」の2つの品種が加わりました。

新品種で造った清酒の特徴は、「一穂積」が淡麗で雑味が少なくフレッシュな味わいの淡麗タイプ、「百田」が芳醇で後味にふくらみのある深い味わいの芳醇タイプになります。

これまで、秋田の酒米では出せなかったバラエティに富む味わいの純米酒や吟醸酒をお楽しみください。



「一穂積」、「百田」で造った純米吟醸酒

# 秋田県総合食品研究センターの 研究開発と商品化支援

ホームページ <http://www.arif.pref.akita.jp/>

お問い合わせ／秋田県総合食品研究センター TEL.018-888-2000



## 生産地加工の取組拡大と高付加価値化による食品関連産業の振興

- 多様なコメ加工技術等の開発
- 県産農林水産物の活用
- 本県独自の地域連携型加工システムの構築
- 微生物や酵素を活用した新たな技術開発



あきたコメ活プロジェクトの商品群



県産米入り  
うどん

新事業創出支援  
県産原料を  
使用した豚まん

ギバサの加工品

白神こだま酵母  
を使った商品

## 「発酵の国あきた」ならではの微生物や酵素を活用した技術の開発

- 微生物群の活用と商品への活用
- オリジナル麴や酵母の開発と商品群の形成
- しよつるやいぶりがっこ等の需要拡大



「住みつき酵母」活用型米味噌



オリジナル麴「あめこうじ」を使った商品



しよつるの商品群

いぶりがっこ

農林水産省  
地理的表示保護制度(GI)  
2019.5登録

## 「美酒王国秋田」のさらなる発展を目指した技術開発や多様なニーズに応える酒類の開発

- オリジナル酵母やオリジナル酒米の活用
- 県産日本酒の高品質化の推進
- 日本酒の持つ機能性の研究
- 県産素材を活用したアルコール飲料の開発支援



県産素材を使った多様なアルコール飲料



100年前の酵母で造った日本酒

新酒米「一穂積」・「百田」で造った日本酒



AKITA雪国酵母を使った日本酒

## 高まる健康志向に対応した機能性食品分野への取組

- 未病対策に有効な食品の検索
- 地域資源を活用した機能性食品の開発支援
- 酵母や酒粕などの機能性を活用した商品開発

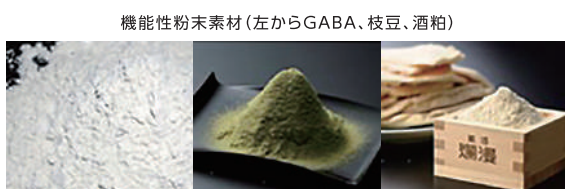

機能性粉末素材 (左からGABA、枝豆、酒粕)

食物繊維  
たっぶりパン  
栄養強調表示食品



機能性表示食品  
秋田の薬局が  
考えたサプリ



エゴマ油を使った  
栄養機能食品



秋田杉を使った  
除菌スプレー



出展企業紹介

出展企業名	合同会社 <sup>みよし</sup> 三吉フーズ			HP	—
代表者	役職	代表社員	氏名	佐藤 憲夫	
メッセージ	弊社は、地元の食材を使い食品加工を行っている会社です。天然の物やメーカー様が使い切れない材料を使い、新しい商品造りにも力を入れています。添加物を使わない商品造りを行っています。又、OEMや新商品造りのアドバイスもを行っています。			TEL	018-838-0429
				FAX	018-838-0430
				ホームページ	—
担当者	役職	代表社員	氏名	佐藤 憲夫	
会社所在地	〒019-2412 秋田県大仙市協和荒川字下谷地10			E-mail	miyoshifoods3173@gmail.com
				工場等所在地	会社所在地と同じ

商品情報



比内地鶏と香り舞茸の出汁釜飯

品名	比内地鶏と香り舞茸の出汁釜飯	
名称	比内地鶏と香り舞茸の出汁釜飯	
原材料名	うるち米(秋田県産)、鶏もも(秋田県産)、乾燥人参(国内産)、乾燥舞茸(秋田県産)、比内地鶏スープ(秋田県産)、砂糖、食塩、生片鰹節(秋田県産)、鶏がらスープ、小袋醤油調味料、卵白エキス(アムコール)【一部の小豆・大豆を含む】	
内容量	1.5人前(乾燥米)120g、出汁釜飯の素120g、乾燥しいたけ1g	
賞味期限	常温 180日	
保存方法	直射日光、高温多湿を避け冷所に保存して下さい。	
製造者	合同会社三吉フーズ 秋田県大仙市協和荒川字下谷地10 TEL:018-838-0430	
栄養成分表示(100gあたりの計量値)	エネルギー 248kcal タンパク質 20.9g 脂 質 29.3g 炭水化物 65.8g 食塩相当量 8.9g (この表示値は目安です。)	

希望小売価格(税込)	オープン価格	発注リードタイム	3日~7日
賞味期限	180日	内容量	1個(243g)
JANコード	4573273850765	業務用対応	可能
商品の特徴	特殊加工した「米」と比内地鶏のスープを使い、電子レンジで簡単に炊飯ができる、本格的な釜飯。		
セールスポイント	<input checked="" type="checkbox"/> 常温 <input type="checkbox"/> 冷蔵 <input type="checkbox"/> 冷凍		



比内地鶏スープ仕立て ホタテの釜飯

新商品

品名	比内地鶏スープ仕立て ホタテの釜飯	
名称	釜飯	
原材料名	うるち米(秋田県産)、ホタテ(青森県産)、乾燥人参(国内産)、乾燥あおさ(国内産)、スープ(秋田県産)、砂糖、食塩、乾燥鰹節、鶏がらスープ、小袋醤油調味料、卵白エキス(アムコール)【一部の小豆・大豆を含む】	
内容量	1.5人前(乾燥米)120g、出汁釜飯の素167g、乾燥あおさ1g	
賞味期限	常温 180日	
保存方法	直射日光、高温多湿を避け保存して下さい。	
製造者	合同会社三吉フーズ 秋田県大仙市協和荒川字下谷地10 TEL:018-838-0429	
栄養成分表示(100gあたりの計量値)	エネルギー 151kcal タンパク質 4.7g 脂 質 0.5g 炭水化物 32.0g 食塩相当量 0.84g (この表示値は目安です。)	

希望小売価格(税込)	オープン価格	発注リードタイム	3日~7日
賞味期限	180日	内容量	1個(288g)
JANコード	4573273851007	業務用対応	可能
商品の特徴	比内地鶏スープにホタテを入れ、スープの出汁とホタテの出汁が旨みを出している本格的な釜飯。電子レンジで簡単に炊飯ができます。		
セールスポイント	<input checked="" type="checkbox"/> 常温 <input type="checkbox"/> 冷蔵 <input type="checkbox"/> 冷凍		



早炊き米「サキホコレ」

新商品

品名	早炊き米「サキホコレ」	
名称	米加工品	
原材料名	うるち米(秋田県産)	
殺菌方法	気密容器に密閉し、加圧加熱殺菌	
内容量	加工米1個	
賞味期限	裏面に記載	
保存方法	直射日光、高温多湿を避け保存して下さい。	
製造者	合同会社三吉フーズ 秋田県大仙市協和荒川字下谷地10 TEL:018-838-0429	
栄養成分表示(100gあたり)	エネルギー 136kcal タンパク質 2.0g 脂 質 0.6g 炭水化物 31.5g 食塩相当量 0.01g (この表示値は目安です。)	

希望小売価格(税込)	オープン価格	発注リードタイム	3日~7日
賞味期限	180日	内容量	1個(240g)
JANコード	4573273850956	業務用対応	可能
商品の特徴	秋田県の新品種「サキホコレ」の米を特殊加工し炊飯用の器に米と水を入れ、電子レンジで簡単に炊飯が出来ます。		
セールスポイント	<input checked="" type="checkbox"/> 常温 <input type="checkbox"/> 冷蔵 <input type="checkbox"/> 冷凍		



早炊き米「あきたこまち」

新商品

品名	早炊き米「あきたこまち」	
名称	米加工品	
原材料名	うるち米(秋田県産)	
殺菌方法	気密容器に密閉し、加圧加熱殺菌	
内容量	加工米1個(120g)	
賞味期限	裏面に記載	
保存方法	直射日光、高温多湿を避け保存して下さい。	
製造者	合同会社三吉フーズ 秋田県大仙市協和荒川字下谷地10 TEL:018-838-0429	
栄養成分表示(100gあたり)	エネルギー 264kcal タンパク質 4.6g 脂 質 0.7g 炭水化物 59.7g 食塩相当量 0.01g (この表示値は目安です。)	

希望小売価格(税込)	オープン価格	発注リードタイム	3日~7日
賞味期限	180日	内容量	1個(240g)
JANコード	4573273850949	業務用対応	可能
商品の特徴	「あきたこまち」の精米を特殊加工し炊飯用の器に米と水を入れ、電子レンジで簡単に炊飯が出来ます。		
セールスポイント	<input checked="" type="checkbox"/> 常温 <input type="checkbox"/> 冷蔵 <input type="checkbox"/> 冷凍		



出展企業名	株式会社 大潟村カントリーエレベーター公社				HP		
代表者	役職	代表取締役社長	氏名	小玉 公彦			
メッセージ	お米の乾燥・調製から玄米生産・精米まで、一貫した生産を当社で行っており、お米は初のままサイロで保管し、需要に応じて初摺り(今摺り)を行うことで、年間を通じて鮮度が高く、高品質なお米を産地よりお客様のもとへ直送することができます。			TEL	0185-45-3288	FAX	0185-45-2280
				ホームページ	www.ogata-ce.co.jp		
担当者	役職	営業	氏名	岩本 康平			
会社所在地	〒010-0444 秋田県南秋田郡大潟村字南1丁目60番地			工場等所在地	会社所在地と同じ		

商品情報

あきたこまち(秋田県大潟村産)普通精米



<table border="1"> <tr> <th colspan="4">精米</th> </tr> <tr> <th>名称</th> <th>産地</th> <th>品種</th> <th>産年</th> </tr> <tr> <td>原料玄米</td> <td>単一原料米 秋田県大潟村</td> <td>あきたこまち</td> <td>表示面上部に記載</td> </tr> <tr> <td>内容量</td> <td colspan="3">5kg</td> </tr> <tr> <td>精米時期</td> <td colspan="3">表示面上部に記載</td> </tr> <tr> <td>販売者</td> <td colspan="3">株式会社 大潟村カントリーエレベーター公社 秋田県南秋田郡大潟村字南1丁目60番地 TEL:0185-45-3288</td> </tr> </table>	精米				名称	産地	品種	産年	原料玄米	単一原料米 秋田県大潟村	あきたこまち	表示面上部に記載	内容量	5kg			精米時期	表示面上部に記載			販売者	株式会社 大潟村カントリーエレベーター公社 秋田県南秋田郡大潟村字南1丁目60番地 TEL:0185-45-3288			希望小売価格(税込)	1,944円
	精米																									
名称	産地	品種	産年																							
原料玄米	単一原料米 秋田県大潟村	あきたこまち	表示面上部に記載																							
内容量	5kg																									
精米時期	表示面上部に記載																									
販売者	株式会社 大潟村カントリーエレベーター公社 秋田県南秋田郡大潟村字南1丁目60番地 TEL:0185-45-3288																									
<p>商品の特徴・セールスポイント</p> <p>品種特有の抜群の粘りとツヤ、冷めても美味しさが持続します。サイロで生きた状態での初貯蔵、出荷直前の初摺りシステムにより1年を通して穫れたての美味しさでお届けします。</p> <p><input checked="" type="checkbox"/> 常温 <input type="checkbox"/> 冷蔵 <input type="checkbox"/> 冷凍</p>	発注リードタイム	2営業日																								
	賞味期限	1か月																								
	内容量	5kg																								
	業務用対応	可能																								
	JANコード	4516509000053																								

あきたこまち(秋田県大潟村産)特別栽培米 普通精米



<table border="1"> <tr> <th colspan="4">精米</th> </tr> <tr> <th>名称</th> <th>産地</th> <th>品種</th> <th>産年</th> </tr> <tr> <td>原料玄米</td> <td>単一原料米 秋田県大潟村</td> <td>あきたこまち</td> <td>表示面上部に記載</td> </tr> <tr> <td>内容量</td> <td colspan="3">5kg</td> </tr> <tr> <td>精米時期</td> <td colspan="3">表示面上部に記載</td> </tr> <tr> <td>販売者</td> <td colspan="3">株式会社 大潟村カントリーエレベーター公社 秋田県南秋田郡大潟村字南1丁目60番地 TEL:0185-45-3288</td> </tr> </table>	精米				名称	産地	品種	産年	原料玄米	単一原料米 秋田県大潟村	あきたこまち	表示面上部に記載	内容量	5kg			精米時期	表示面上部に記載			販売者	株式会社 大潟村カントリーエレベーター公社 秋田県南秋田郡大潟村字南1丁目60番地 TEL:0185-45-3288			希望小売価格(税込)	2,268円
	精米																									
名称	産地	品種	産年																							
原料玄米	単一原料米 秋田県大潟村	あきたこまち	表示面上部に記載																							
内容量	5kg																									
精米時期	表示面上部に記載																									
販売者	株式会社 大潟村カントリーエレベーター公社 秋田県南秋田郡大潟村字南1丁目60番地 TEL:0185-45-3288																									
<p>商品の特徴・セールスポイント</p> <p>化学肥料・農薬の使用量を秋田県標準基準の半分に抑えて栽培されたお米です。生産者全員が、カントリー施設から出る副産物を再利用した有機肥料を使い、循環型農業へ取り組んでいます。</p> <p><input checked="" type="checkbox"/> 常温 <input type="checkbox"/> 冷蔵 <input type="checkbox"/> 冷凍</p>	発注リードタイム	2営業日																								
	賞味期限	1か月																								
	内容量	5kg																								
	業務用対応	可能																								
	JANコード	4516509002057																								

サキホコレ(秋田県大潟村産)普通精米

新商品



<table border="1"> <tr> <th colspan="4">精米</th> </tr> <tr> <th>名称</th> <th>産地</th> <th>品種</th> <th>産年</th> </tr> <tr> <td>原料玄米</td> <td>単一原料米 秋田県大潟村</td> <td>サキホコレ</td> <td>反対面下部記載</td> </tr> <tr> <td>内容量</td> <td colspan="3">5kg</td> </tr> <tr> <td>精米時期</td> <td colspan="3">反対面下部記載</td> </tr> <tr> <td>販売者</td> <td colspan="3">株式会社 大潟村カントリーエレベーター公社 秋田県南秋田郡大潟村字南1丁目60番地 TEL:0185-45-3288 FAX:0185-45-2280</td> </tr> </table>	精米				名称	産地	品種	産年	原料玄米	単一原料米 秋田県大潟村	サキホコレ	反対面下部記載	内容量	5kg			精米時期	反対面下部記載			販売者	株式会社 大潟村カントリーエレベーター公社 秋田県南秋田郡大潟村字南1丁目60番地 TEL:0185-45-3288 FAX:0185-45-2280			希望小売価格(税込)	2,550円
	精米																									
名称	産地	品種	産年																							
原料玄米	単一原料米 秋田県大潟村	サキホコレ	反対面下部記載																							
内容量	5kg																									
精米時期	反対面下部記載																									
販売者	株式会社 大潟村カントリーエレベーター公社 秋田県南秋田郡大潟村字南1丁目60番地 TEL:0185-45-3288 FAX:0185-45-2280																									
<p>商品の特徴・セールスポイント</p> <p>コシヒカリを超える極良食味米をコンセプトに開発された秋田米最上位品種です。粒立ちと噛むほどこに広がる甘い風味が特徴。品種特性を発揮できる地域に作付けを限定し、厳格な品質・出荷基準をクリアしております。</p> <p><input checked="" type="checkbox"/> 常温 <input type="checkbox"/> 冷蔵 <input type="checkbox"/> 冷凍</p>	発注リードタイム	2営業日																								
	賞味期限	1か月																								
	内容量	5kg																								
	業務用対応	—																								
	JANコード	4516509103006																								

## 出展企業紹介

出展企業名	株式会社 大潟村同友会				HP			
代表者	役職	代表取締役	氏名	三留 達也				
メッセージ	私たちは大潟村の自然を大切に生産者として、安心・安全・高品質なお米を真心込めて皆様にお届けします。				TEL	0185-45-2489	FAX	0185-45-2093
					ホームページ	https://www.okome.jp/		
担当者	役職	部長	氏名	下田 佑輔				
会社所在地	〒010-0444 秋田県南秋田郡大潟村南1-33				工場等所在地	会社所在地と同じ		

## 商品情報

## 特別栽培米サキホコシ



名称	精米		
原料玄米	産地	品種	産年
単一原料米 秋田県	サキホコシ		
内容量	2kg		
精米時期	商品パッケージに別途記載 (株)大潟村同友会		
精米工場	秋田県南秋田郡大潟村南1丁目33番地 電話 0185-45-2489		

希望小売価格(税込)	オープン価格
発注リードタイム	1週間
賞味期限	精米時期より1か月
内容量	2kg 5kg
業務用対応	可能
JANコード	——

商品の特徴・  
セールスポイント

素晴らしい食味の良さに加え、外観・香り・食感のバランスにも優れた、“米どころ秋田”が自信を持ってお届けする特別なお米です。その一粒一粒のおいしさに、秋田の地力がつまっています。

常温  冷蔵  冷凍

## 贈答4種セット

新商品



名称	精米		
原料玄米	産地	品種	産年
単一原料米 秋田県	サキホコシ		
内容量	300g		
精米時期	商品パッケージに別途記載 (株)大潟村同友会		
精米工場	秋田県南秋田郡大潟村南1丁目33番地 電話 0185-45-2489		

希望小売価格(税込)	3,240円
発注リードタイム	1週間
賞味期限	精米時期より半年
内容量	300g×4
業務用対応	可能
JANコード	——

商品の特徴・  
セールスポイント

返礼品や御中元、御歳暮、カタログギフト等、様々な用途に手軽にお使い頂けます。

常温  冷蔵  冷凍

## 焼肉こまち



名称	精米		
原料玄米	産地	品種	産年
単一原料米 秋田県	あきたこまち		
内容量	商品パッケージに別途記載 (株)大潟村同友会		
精米工場	秋田県南秋田郡大潟村南1丁目33番地 電話 0185-45-2489		

希望小売価格(税込)	オープン価格
発注リードタイム	別途お打ち合わせにて
賞味期限	精米時期より1か月
内容量	別途お打ち合わせにて
業務用対応	可能
JANコード	——

商品の特徴・  
セールスポイント

かつて湖だった土壌は粘土質で保湿力があり、ミネラルが豊富で粒張りの良いあきたこまちとなります。お米がお肉の味を引き立たせ、焼肉との相性抜群。白米を「焼肉こまち」の名称で親しみやすいメニューの一品へ!

常温  冷蔵  冷凍

出展企業名	有限会社 ナチュラルファーマーズ				HP	
代表者	役職	代表取締役社長	氏名	辻 與志博		
メッセージ	体に優しく、美味しいをモットーに、大豆加工を主体に商品を開発、販売をしております。さらに現在は独自の熟成技術をつかい、玄米加工商品を開発、販売いたしております。				TEL	0186-57-8382
					FAX	0186-57-8387
担当者	役職	代表取締役社長	氏名	辻 與志博	E-mail	natural.f@car.ocn.ne.jp
会社所在地	〒017-0012 秋田県大館市釈迦内字台野道上72-2				工場等所在地	会社所在地と同じ

商品情報

玄米おむすび



希望小売価格(税込)	480円
発注リードタイム	7日
賞味期限	365日
内容量	400g(8個入り)
業務用対応	可能
JANコード	4560471321173

商品の特長・セールスポイント

当社独自の熟成技術により、白米に近い粘り、甘味と食感を実現。他社の玄米では、おにぎりの機械形成が不可能だったが、当社の熟成玄米は、初めておにぎりの機械形成による大量生産を可能にしました。アイチエイジングとダイエットに最適です。

常温  冷蔵  冷凍

マヨビーンズ



希望小売価格(税込)	500円
発注リードタイム	7日
賞味期限	180日
内容量	200g
業務用対応	可能
JANコード	4560471320534

商品の特長・セールスポイント

たまごを使わない、豆乳生まれの100%植物性のマヨ。白神こだま酵母を使用し、独自製法の豆乳発酵液を開発し、大豆の持つ旨みとコクを最大限引き出した。アレルギーをお持ちの方やヴィーガンやベジタリアンの方にも安心してお召し上がりいただけます。

常温  冷蔵  冷凍

玄米みるく



希望小売価格(税込)	280円
発注リードタイム	7日
賞味期限	60日
内容量	160g
業務用対応	可能
JANコード	4560471321180

商品の特長・セールスポイント

低カロリーで食物繊維が多く、ビタミン、ミネラルがバランス良く入っています。美容、ダイエットに最適です。

常温  冷蔵  冷凍

出展企業紹介

出展企業名	株式会社 仙北こまちの会				HP		
代表者	役職	代表取締役	氏名	渡邊 與志秀			
メッセージ	秋田県の美味しくて安心安全な農産物を全国にお届けしたい、その思いから「株式会社仙北こまちの会」は始まりました。社名にもある通り「仙北(平野)」で育てられたあきたこまちを中心に秋田県産米、野菜、加工品を販売しています。			TEL	0187-56-7025	FAX	0187-56-7026
				ホームページ	https://komachinokai.com/		
担当者	役職	代表取締役	氏名	渡邊 與志秀			
会社所在地	〒014-0203 秋田県大仙市北長野字谷地中170-1			工場等所在地	〒014-0207 秋田県大仙市長野漆原90		

商品情報

秋田・大仙市産あきたこまち(レトルトパックご飯)

新商品



名称	包装米飯(白飯)	希望小売価格(税込)	オープン価格
原材料名	うるち米(秋田県産)/pH調整剤	発注リードタイム	5日
内容量	180g×3個	賞味期限	240日
賞味期限	個包装の側面に記載	内容量	180g×3P
保存方法	直射日光、高温多湿をさけて常温で保存	業務用対応	可能
製造者	有限会社 ドリームズファーム 〒997-1125 山形県鶴岡市馬町字松川原67	JANコード	4519632000396

商品の特長・セールスポイント

秋田県の中でも評価の高い仙北地域産あきたこまち。その中でも大仙産の原料を使用してパックご飯を作りました。ちょっとご飯が足りない時などの常備米におすすめです。

常温  冷蔵  冷凍

もち肌美人 切り餅



栄養成分表示(製品100g当り)	名称 切り餅	希望小売価格(税込)	オープン価格
エネルギー 223kcal	原材料名 水稲もち米(秋田県産)	発注リードタイム	5日
たんぱく質 4.0g	内容量 600g	賞味期限	12か月
脂質 0.6g	賞味期限 種々の下部に記載	内容量	600g
炭水化物 50.8g	保存方法 直射日光、高温多湿を避けてください	業務用対応	可能
食塩相当量 0g	販売者 (株)仙北こまちの会 秋田県大仙市北長野字谷地中170-1 TEL 0187-56-7025	JANコード	4519632000198

商品の特長・セールスポイント

秋田県の米穀業界では「あきたこまち」に次ぐヒット品種と言われたもち米「きぬのはだ」。その白く絹のような滑らかさが特徴のもち米を、手軽にお召上がりいただける切り餅にしました。

常温  冷蔵  冷凍

もち肌美人 切り餅(キャラクター袋)



名称 切り餅	希望小売価格(税込)	オープン価格
原材料名 水稲もち米(秋田県産)/pH調整剤	発注リードタイム	5日
内容量 600g	賞味期限	10か月
賞味期限 種々の下部に記載	内容量	600g
保存方法 直射日光、高温多湿を避けてください	業務用対応	可能
販売者 (株)仙北こまちの会 秋田県大仙市北長野字谷地中170-1 TEL 0187-56-7025 FAX 0187-56-7026	JANコード	4519632000181

商品の特長・セールスポイント

白く絹のような滑らかさが特徴のもち米「きぬのはだ」を、手軽にお召上がりいただける切り餅にしました。秋田県の特産物、お祭りなどをキャラクターと共にデザインした、華やかで可愛いパッケージです。

常温  冷蔵  冷凍

出展企業名	株式会社 農友				HP		
代表者	役職	代表取締役	氏名	山崎 不士夫			
メッセージ	「大潟村で育んだお米を全国の食卓の礎に私達は食を通じて社会に貢献します。」を企業理念とし、全国のお客様に安心安全で美味しいお米を産地直送でお届け致します。			TEL	0185-45-2368	FAX	0185-45-2161
				ホームページ	http://www.nouyu.jp/		
担当者	役職	主任	氏名	今野 悠希			
会社所在地	〒010-0442 秋田県南秋田郡大潟村字東5丁目25			工場等所在地	会社住所と同じ		

商品情報

秋田県産あきたこまち



名称	精米		
産地	品種	産年	
原料玄米	単一原料米 秋田県	あきたこまち	表示面下部記載
内容量	5kg		
精米年月日	表示面下部記載		
販売者	秋田農友会 秋田県南秋田郡大潟村字東5丁目25番地 フリーダイヤル 0120-45-2368 フリーダイヤルFAX 0120-45-2162 http://www.nouyu.jp		

希望小売価格(税込)	応相談
発注リードタイム	2営業日
賞味期限	1か月
内容量	応相談
業務用対応	可能
JANコード	——

商品の特徴・セールスポイント

コシヒカリと奥羽292号の交配により誕生し、平安時代の歌人小野小町にちなみ名づけられました。あきたこまちは香り・旨味・甘味・粘りのバランスが良く非常に食べやすいお米です。

常温    冷蔵    冷凍

秋田県産特別栽培米サキホコレ



名称	精米		
産地	品種	産年	
原料玄米	単一原料米 秋田県	サキホコレ	反対面下部記載
内容量	2kg		
精米時期	反対面下部記載		
販売者	秋田農友会 秋田県南秋田郡大潟村字東5丁目25番地 フリーダイヤル 0120-45-2368		

希望小売価格(税込)	応相談
発注リードタイム	2営業日
賞味期限	1か月
内容量	2kg
業務用対応	——
JANコード	4546507012321

商品の特徴・セールスポイント

約12万株の中から最後に選ばれたひと株。ふくらした粒立ちと噛むほどに広がる甘い風味が特徴で、大潟村産の特別栽培米になっております。

常温    冷蔵    冷凍

パックライス 農友こまち



栄養成分表示 1食(180g)あたり	
エネルギー	282kcal
たんぱく質	4.5g
脂質	0.5g
炭水化物	67.1g
食塩相当量	0.0g

※栄養成分表示値は推定値です。

希望小売価格(税込)	応相談
発注リードタイム	応相談
賞味期限	製造より10か月
内容量	180g(1食)×3食×8袋
業務用対応	——
JANコード	4546507300008

商品の特徴・セールスポイント

秋田県特別栽培農産物の認定を受けたあきたこまちを使用し、米ぬか発酵肥料にこだわり、節減対象農薬及び化学合成肥料の使用を秋田県基準の5割以下に減らして風味をそのままパックに詰め込んだ、オール秋田の商品です。

常温    冷蔵    冷凍

出展企業紹介

出展企業名	<b>有限会社 石井農場</b>				HP		
代表者	役職	代表取締役	氏名	石井 雅樹			
メッセージ	秋田県産あきたこまちを栽培する農家です。秋田が誇るあきたこまちをお客様がさまざまな用途にお使いいただけるような商品づくりを行っております。			TEL	0185-45-2884	FAX	0185-45-2862
				ホームページ	https://www.ishinou.co.jp		
担当者	役職	社長	氏名	石井 雅樹			
会社所在地	〒010-0445 秋田県南秋田郡大湯村字西1丁目4-10			工場等所在地	〒010-0444 秋田県南秋田郡大湯村字南1丁目6-5		

商品情報

わがこのおもみ

新商品



名称	精米		
	産地	品種	産年
原料玄米	単一原料米 秋田県	あきたこまち	種外表面に記載
内容量	種外表面に記載		
精米年月日	種外裏面に記載		
販売者	有限会社 石井農場 代表 石井雅樹 〒010-0445 秋田県南秋田郡大湯村字西1丁目4-10 TEL (0185) 45-2884 FAX (0185) 45-2862 画0120-45-2862		

希望小売価格(税込)	4,320円
発注リードタイム	1週間(土日祝を除く)
賞味期限	1か月
内容量	4.5kgまで
業務用対応	—
JANコード	—

商品の特徴・  
セールスポイント

秋田県産特別栽培米あきたこまちを 誕生時の体重と同じ重さのお米を入れ、お子様のお名前、お誕生日、体重を毛筆にて手書きいたします。化粧箱にお入れし、メッセージカード・熨斗をお付けいたします。

常温  冷蔵  冷凍

香典・法事返礼品

新商品



名称	精米		
	産地	品種	産年
原料玄米	単一原料米 秋田県	あきたこまち	種外表面に記載
内容量	種外表面に記載		
精米年月日	種外裏面に記載		
販売者	有限会社 石井農場 代表 石井雅樹 〒010-0445 秋田県南秋田郡大湯村字西1丁目4-10 TEL (0185) 45-2884 FAX (0185) 45-2862 画0120-45-2862		

希望小売価格(税込)	4,320円
発注リードタイム	3営業日
賞味期限	1か月
内容量	4.5kg
業務用対応	—
JANコード	—

商品の特徴・  
セールスポイント

秋田県産特別栽培米あきたこまちを雲龍和紙の米袋に袋詰めし、白の化粧箱にお入れいたします。また、お品物と一緒にお礼をお伝える「挨拶状(お礼状)」をお入れし、熨斗をお選びいただけます。

常温  冷蔵  冷凍

ペットボトル米

新商品



名称	精米		
	産地	品種	産年
原料玄米	単一原料米 秋田県	あきたこまち	種外表面に記載
内容量	種外表面に記載		
精米年月日	種外裏面に記載		
販売者	有限会社 石井農場 代表 石井雅樹 〒010-0445 秋田県南秋田郡大湯村字西1丁目4-10 TEL (0185) 45-2884 FAX (0185) 45-2862 画0120-45-2862 メールアドレス ishinou@geta.or.jp		

希望小売価格(税込)	2,160円
発注リードタイム	3営業日
賞味期限	1か月
内容量	1.8kg×2
業務用対応	—
JANコード	—

商品の特徴・  
セールスポイント

秋田県産特別栽培米あきたこまちをペットボトルに入れております。そのまま冷蔵庫にて保存できます。無洗米もお選びいただけます。キャンプなどにもおすすめです。

常温  冷蔵  冷凍

出展企業名	株式会社 大潟村あきたこまち生産者協会				HP			
代表者	役職	代表取締役社長	氏名	涌井 信				
メッセージ	「自分たちが育てたお米を直接お客様にお届けしたい」との思いで設立し、大潟村から全国にお米とお米の加工品をお届けしています。専門スタッフが、日々、残留農薬分析や細菌検査などの分析測定を行い、安全・安心な商品をお届けしております。				TEL	0185-45-2851	FAX	0185-45-2380
					ホームページ	https://akitakomachi.co.jp		
担当者	役職	事業開発課長	氏名	加藤 貴之				
E-mail	katoh@komachi-net.jp							
会社所在地	〒010-0492 秋田県南秋田郡大潟村西4丁目88番地				工場等所在地	会社住所と同じ		

商品情報

機能性表示 玄米ごはん



名称	包装米飯	栄養成分表示
材料名	玄米(秋田県産)、インマルトデキストリン	1日摂取目安量(1食(160g)相当)
殺菌方法	気密性容器に密封し、加圧加熱殺菌	エネルギー
内容量	160g	たんぱく質
賞味期限	枠外下部に記載	脂 質
保存方法	直射日光、高温多湿を避けて 常温で保存してください	炭水化物
製造者	株式会社大潟村あきたこまち生産者協会 秋田県南秋田郡大潟村西4丁目88番地	一糖 質
製造所	秋田県南秋田郡大潟村西4丁目82、83番地	一食物繊維
		食塩相当量
		機能性表示成分(インマルトデキストリン(食物繊維として)2.13g)

商品の特徴・セールスポイント

浸漬不要!電子レンジで3分。簡単にふっくら「玄米ごはん」が食べられます。インマルトデキストリンを配合した「機能性表示食品」で、食後の血中中性脂肪値の上昇をおだやかにします。秋田県産あきたこまち使用。

常温  冷蔵  冷凍

希望小売価格(税込)	159円	発注リードタイム	1週間
賞味期限	1年	内容量	160g
業務用対応	—	JANコード	4942220477520

機能性表示食品 黒米と玄米ごはん



名称	包装米飯	栄養成分表示
原材料名	玄米(秋田県産)、黒米(国産)、インマルトデキストリン	1日摂取目安量(1食(160g)相当)
殺菌方法	気密性容器に密封し、加圧加熱殺菌	エネルギー
内容量	160g	たんぱく質
賞味期限	枠外下部に記載	脂 質
保存方法	直射日光、高温多湿を避けて 常温で保存してください	炭水化物
製造者	株式会社大潟村あきたこまち生産者協会 秋田県南秋田郡大潟村西4丁目88番地	一糖 質
製造所	秋田県南秋田郡大潟村西4丁目82、83番地	一食物繊維
		食塩相当量
		機能性表示成分(インマルトデキストリン(食物繊維として)2.13g)

商品の特徴・セールスポイント

浸漬不要!電子レンジで3分。簡単にふっくらした「黒米と玄米ごはん」が食べられます。インマルトデキストリンを配合した「機能性表示食品」で、食後の血中中性脂肪値の上昇をおだやかにします。秋田県産あきたこまち使用。

常温  冷蔵  冷凍

希望小売価格(税込)	159円	発注リードタイム	1週間
賞味期限	1年	内容量	160g
業務用対応	—	JANコード	4942220477513

## 出展企業紹介

出展企業名	株式会社 餃子計画				HP	
代表者	役職	代表取締役	氏名	林 暲逸		
メッセージ	私たちは常に理想の実現の為、安心、安全、美味しい餃子を世に広め新しい食文化の創造を使命とします。				TEL	0185-27-8208
					FAX	0185-27-8173
担当者	役職	東北支店長	氏名	石川 英一	ホームページ	<a href="https://www.gyozaekikaku.com/">https://www.gyozaekikaku.com/</a>
					E-mail	<a href="mailto:h.ishikawa@gyozaekikaku.com">h.ishikawa@gyozaekikaku.com</a>
会社所在地	〒105-0003 東京都港区西新橋2丁目7番4号 CJビル 8F				工場等所在地	〒010-0445 秋田県南秋田郡大潟村西4丁目94番地

## 商品情報

## UMAUMA キッズ餃子(カレー味)

新商品



【冷凍食品】	
名称	そうざい
原材料名	野菜(キャベツ(国産)、玉ねぎ(国産)、にんじん(国産)、とうもろこし(国産))、皮(米粉(米(秋田産)))、発酵玄米粉、とうもろこし粉、かぼちゃ粉、食用油脂、乾状植物性たん白、乾肉マッシュポテト(100%米(国産))、砂糖、ルーパウダー、食塩、こんやう粉、酵母エキス/加工デンプン、香料(肉桂油)、トランス脂肪酸(一部に大豆を含む)200g未満
内容量	200g
賞味期限	内外の右下部に記載してあります。
保存方法	-18℃以下で保存してください。
凍結解凍の有無	加熱してあります。
加熱調理の必要性	加熱していません。
製造者	株式会社餃子計画 東京都港区西新橋 2-7-4 秋田県南秋田郡大潟村西 4-94
製造所	
原材料配合割合	野菜(キャベツ24.2%、玉ねぎ10.1%、にんじん2.9%、とうもろこし1.5%)、米粉15.6%、乾肉マッシュポテト(100%米)2.6%、ルーパウダー1% (他、食塩)

本品に含まれるアレルギー物質 <span style="color:red">■</span> で表示したものが含まれています。						
卵	乳成分	小麦	そば	かに	そば	落花生
あわび	いか	いくら	オレンジ	キウイ	牛肉	くるみ
さけ	さば	大豆	豚肉	バナナ	豚肉	まつたけ
もも	やまいも	りんご	ゼラチン	ココナツ	ごま	アーモンド
この製品はごまを使用した製品と同一ラインで製造をしています。						
栄養成分表示(100gあたり)		エネルギー		188kcal		本品の製造には万全を期してありますが、万一お客様からの苦情がございましたらお返事でご連絡ください。 【お客様相談室】 0120-227-745 平日9:00~16:00 (土・日・祝祭日を除く)
たんぱく質		3.5g		脂質		
糖質		29.5g		食塩相当量		
0.46g						
栄養成分の数値はJAF768の分析による測定値です。						

## 商品の特徴・セールスポイント

米粉の皮で包んだグルテンフリー餃子です。黄色皮で視覚的にも楽しめます。また、子供が大好きな甘口カレー風味に味付けした一品です。お子様の健やかな成長をサポートいたします。特定原材料7品目不使用。

常温  冷蔵  冷凍

希望小売価格(税込)	321円	発注リードタイム	地域により異なります
賞味期限	製造日から365日	内容量	10個入(200g)
業務用対応	JANコード	4532934006279	

## UMAUMA キッズ餃子(ケチャップ味)

新商品



【冷凍食品】	
名称	そうざい
原材料名	野菜(キャベツ(国産)、玉ねぎ(国産)、にんじん(国産)、とうもろこし(国産))、皮(米粉(米(秋田産)))、発酵玄米粉、とうもろこし粉、かぼちゃ粉、食用油脂、乾状植物性たん白、乾肉マッシュポテト(100%米(国産))、砂糖、ルーパウダー、食塩、こんやう粉、酵母エキス/加工デンプン、香料(肉桂油)、トランス脂肪酸(一部に大豆を含む)200g未満
内容量	200g
賞味期限	内外の右下部に記載してあります。
保存方法	-18℃以下で保存してください。
凍結解凍の有無	加熱してあります。
加熱調理の必要性	加熱していません。
製造者	株式会社餃子計画 東京都港区西新橋 2-7-4 秋田県南秋田郡大潟村西 4-94
製造所	
原材料配合割合	野菜(キャベツ23.3%、玉ねぎ7.1%、にんじん2.9%、とうもろこし1.3%、からあげ0.6%、にんじん0.4%)、米粉15.9%、トマヤケチャップ6.2%(他、食塩)

本品に含まれるアレルギー物質 <span style="color:red">■</span> で表示したものが含まれています。						
卵	乳成分	小麦	そば	かに	そば	落花生
あわび	いか	いくら	オレンジ	キウイ	牛肉	くるみ
さけ	さば	大豆	豚肉	バナナ	豚肉	まつたけ
もも	やまいも	りんご	ゼラチン	ココナツ	ごま	アーモンド
この製品はごまを使用した製品と同一ラインで製造をしています。						
栄養成分表示(100gあたり)		エネルギー		159kcal		本品の製造には万全を期してありますが、万一お客様からの苦情がございましたらお返事でご連絡ください。 【お客様相談室】 0120-227-745 平日9:00~16:00 (土・日・祝祭日を除く)
たんぱく質		3.7g		脂質		
糖質		24.9g		食塩相当量		
0.44g						
栄養成分の数値はJAF768の分析による測定値です。						

## 商品の特徴・セールスポイント

米粉の皮で包んだグルテンフリー餃子です。赤色皮で視覚的にも楽しめます。また、子供が大好きなケチャップライス風味に味付けした一品です。お子様の健やかな成長をサポートいたします。特定原材料7品目不使用。

常温  冷蔵  冷凍

希望小売価格(税込)	321円	発注リードタイム	地域により異なります
賞味期限	製造日から365日	内容量	10個入(200g)
業務用対応	JANコード	4532934006286	



出展企業名	有限会社 斎藤昭一商店			HP	
代表者	役職	代表取締役	氏名	斎藤 秀光	
メッセージ	弊社は原料調達から製品出荷まで様々な工程で弊社独自の品質管理基準を設け、安心、安全な商品をお届けいたします。			TEL	018-835-3673
				FAX	018-835-3607
担当者	氏名			E-mail	tateoka@kiritanpo.com sasaki.d@kiritanpo.com
	役職		氏名	館岡 晴樹 佐々木 大輔	
会社所在地	〒010-0038 秋田県秋田市楯山城南新町34-13			工場等所在地	会社住所と同じ

商品情報

さいとう 真空きりたんぽ3本入



栄養成分表示(100g当り)		※
熱量	215kcal	※開封後は早めに召し上がってください。
たんぱく質	3.8g	※加熱後は熱いので、ゆけどにお気を付けてください。
脂 質	0.4g	※開封時、切り口で手を切るおそれがあります。ご注意ください。
炭水化物	49.0g	
食塩相当量	0.21g	

名 称	きりたんぽ
原材料名	うるち米(秋田県産あきたこまち)、食塩
内 容 量	3本(195g)
賞味期限	特外表面上部に記載
保存方法	直射日光を避け、常温で保存してください。

希望小売価格(税込)	—
発注リードタイム	7日間(要相談)
賞味期限	15日
内容量	3本195g
業務用対応	—
JANコード	4966495006025

商品の特徴・セールポイント

秋田県産あきたこまち100%使用。できたてをそのままパックした半生の商品です。(脱酸素剤入)

常温  冷蔵  冷凍

比内地鶏スープ200g



栄養成分表示(1袋200g当り)		※
熱量	184kcal	※開封後は早めに召し上がってください。
たんぱく質	11.6g	※加熱後は熱いので、ゆけどにお気を付けてください。
脂 質	10.2g	※開封時、切り口で手を切るおそれがあります。ご注意ください。
炭水化物	114g	
食塩相当量	1.96g	

名 称	きりたんぽ
原材料名	うるち米(秋田県産あきたこまち)、食塩
内 容 量	3本(195g)
賞味期限	特外表面上部に記載
保存方法	直射日光を避け、常温で保存してください。

希望小売価格(税込)	—
発注リードタイム	7日間(要相談)
賞味期限	365日
内容量	200g
業務用対応	—
JANコード	4966495010312

商品の特徴・セールポイント

日本三大美味鶏のひとつに数えられる比内地鶏。まろやかな味とコクがきりたんぽ鍋の味をさらに美味しく仕上げます。比内地鶏の上質なダシが格別です。

常温  冷蔵  冷凍

秋田きりたんぽ鍋セット600



栄養成分表示(1箱当り)		※
熱量	825kcal	※開封後は早めに召し上がってください。
たんぱく質	18.5g	※加熱後は熱いので、ゆけどにお気を付けてください。
脂 質	7.4g	※開封時、切り口で手を切るおそれがあります。ご注意ください。
炭水化物	171.0g	
食塩相当量	10.9g	

名 称	きりたんぽセット(調味料付)
原材料名	きりたんぽ【うるち米(秋田県産あきたこまち)、食塩】 スー プ【しょうゆ、チキンエキス、チキン油、かつおだし、食塩、砂糖、なたね油、魚肝油(魚介類)、こんぶ、臭いエキス、まいたけ粉末、ごぼう粉末、調味料(アミノ酸等)、酒精、(一部に小麦・大豆・鶏肉・魚類(魚介類)を含む)】 だまこ餅【うるち米(秋田県産あきたこまち)、食塩】
内容量	きりたんぽ 260g(4本)、スープ50g×2、だまこ餅100g(5ヶ)

希望小売価格(税込)	756円
発注リードタイム	7日間(要相談)
賞味期限	120日
内容量	460g
業務用対応	—
JANコード	4966495045215

商品の特徴・セールポイント

秋田県産あきたこまち米100%使用。比内地鶏スープで食すきりたんぽは絶品です。コロコロ可愛いだまこ餅も入った当社人気商品。

常温  冷蔵  冷凍

## 出展企業紹介

出展企業名	株式会社 ジェイエイ秋田しんせいサービス			店名・屋号等	生鮮加工センター	HP	
代表者	役職	代表取締役	氏名	清橋 一広			
メッセージ	秋田しんせい農業協同組合の子会社であり、生産者の皆様から丹精込めて育てたこだわりの素材を全国の皆様へお届け致します。令和4年に工場を建設し、徹底した衛生管理の基で、「安心・安全」な商品づくりを行っています。			TEL	0184-27-2771	FAX	0184-22-2774
				ホームページ	https://www.shinsei-service.com		
担当者	役職	課長補佐	氏名	小松 渚			
会社所在地	〒015-0042 秋田県由利本荘市埋田字小館81-16			工場等所在地	〒015-0042 秋田県由利本荘市埋田字小館62番地		

## 商品情報

## 土づくり実証米きりたんぽ 5本入



名称	きりたんぽ
原材料名	うるち米(秋田産産)、食塩
内容量	5本
賞味期限	特外下部に記載しています。
保存方法	直射日光をさけて、保存してください。
製造者	株式会社ジェイエイ秋田しんせいサービス 秋田県由利本荘市埋田字小館81-16 TEL 0184-27-2771

栄養成分表示(100gあたり)	
エネルギー	212 kcal
たんぱく質	3.1 g
脂質	0.5 g
炭水化物	48.7 g
食塩相当量	0.25 g

推定値

希望小売価格(税込)	648円
発注リードタイム	1週間程度
賞味期限	45日
内容量	5本入
業務用対応	可能
JANコード	4595642937006

商品の特徴・  
セールスポイント

美味しいお米づくりの土台、土づくりからこだわったJA秋田しんせい「土づくり実証米ひとめぼれ」を贅沢にきりたんぽにしました。本来の食味をしっかりと感じられるように、粒感をほどよく残り練り上げ、しっかりと焼き上げました。

 常温  冷蔵  冷凍

## 土づくり実証米きりたんぽ 3本入



名称	きりたんぽ
原材料名	うるち米(秋田産産)、食塩
内容量	3本
賞味期限	特外下部に記載しています。
保存方法	直射日光をさけて、保存してください。
製造者	株式会社ジェイエイ秋田しんせいサービス 秋田県由利本荘市埋田字小館81-16 TEL 0184-27-2771

栄養成分表示(100gあたり)	
エネルギー	212 kcal
たんぱく質	3.1 g
脂質	0.5 g
炭水化物	48.7 g
食塩相当量	0.25 g

推定値

希望小売価格(税込)	410円
発注リードタイム	1週間程度
賞味期限	45日
内容量	3本入
業務用対応	可能
JANコード	4595642937013

商品の特徴・  
セールスポイント

美味しいお米づくりの土台、土づくりからこだわったJA秋田しんせい「土づくり実証米ひとめぼれ」を贅沢にきりたんぽにしました。本来の食味をしっかりと感じられるように、粒感をほどよく残り練り上げ、しっかりと焼き上げました。

 常温  冷蔵  冷凍

## 比内地鶏スープ



商品名:比内地鶏スープ	
【使用方法】お湯のみで2~2.5倍程度にうすめて、ご使用ください。	
名称	鶏ガラスープ(希釈用)
原材料名	鶏ガラスープ(秋田県内製法)、つゆ(しょうゆ、砂糖、食塩、ぶどう糖果糖液類、その他)、炭水化物、たんぱく質、食塩、その他) / 調味料(アミノ酸等)、調味料(アミノ酸等)、(一部に小麦、大豆、そば、鶏肉、豚肉を含む)
賞味期限	特外下部に記載しています。
保存方法	直射日光を避け、常温で保存してください。
販売者	株式会社ジェイエイ秋田しんせいサービス 秋田県由利本荘市埋田字小館81-16 TEL 0184-27-2771
製造所	株式会社 秋田県食肉流通公社 秋田県秋田市河辺神内字堂2-1

栄養成分表示1食分(200gあたり)	
エネルギー	26 kcal
たんぱく質	2.6 g
脂質	0.2 g
炭水化物	3.2 g
食塩相当量	5.0 g

この表示値は、目安です。

希望小売価格(税込)	540円
発注リードタイム	1週間程度
賞味期限	540日
内容量	200g
業務用対応	—
JANコード	4595642937044

商品の特徴・  
セールスポイント

JA秋田しんせい管内で飼育された比内地鶏にこだわり、丁寧にガラから出汁をとり、地元のお醤油醸造元のだしつゆをベースにあっさりとした甘みのある比内地鶏スープに仕上げました。うどんやラーメンスープにも最適です。(2~2.5倍希釈)

 常温  冷蔵  冷凍

出展企業名	<b>山王食品株式会社</b>				HP		
代表者	役職	代表取締役	氏名	加藤 光男			
メッセージ	「きりたんぼ鍋」は、秋田県・大館が誇る自慢の郷土料理です。大切な郷土料理だからこそ本物を味わって頂きたい、その思いから、創業以来一貫して「手造り」にこだわってきました。			TEL	0186-42-2105	FAX	0186-42-9233
				ホームページ	https://www.sannou.net		
担当者	役職	代表取締役	氏名	加藤 光男			
会社所在地	〒017-0804 秋田県大館市柄沢字山王台21-2			E-mail	info@sannou.net		
				工場等所在地	会社住所と同じ		

商品情報



きりたんぼ3本入り

名称	きりたんぼ
原材料名	うるち米（秋田県産）
殺菌方法	気密性容器に密封し加熱殺菌
内容量	270g（90g×3本）
賞味期限	表面右下に記載
保存方法	常温 開封後要冷蔵（2℃～10℃以下）
製造者	山王食品株式会社 秋田県大館市柄沢字山王台21-2 TEL0186-42-2105 FAX0186-42-9233

栄養成分表示(100gあたり)	
エネルギー	201kcal
たんぱく質	3.2g
脂質	0.6g
炭水化物	45.5g
食塩相当量	0.02g

希望小売価格(税込)	486円	発注リードタイム	3営業日
賞味期限	90日	内容量	90g×3本
JANコード	4962913505835	業務用対応	可能
商品の特 セールス ポイント	秋田県・大館地方のあきたこまち米を炊き上げ、一本一本丁寧に秋田杉の串に巻き付け焼き上げて作りました。一本90gのきりたんぼはおにぎり1個分に相当します。肉厚でもっちりとした歯ごたえは、お鍋に入れても煮崩れしにくく、温めれば焼き立ての香ばしい香りとともに、食欲をかきたてる1品です。		<input checked="" type="checkbox"/> 常温 <input type="checkbox"/> 冷蔵 <input type="checkbox"/> 冷凍



スープ付ききりたんぼ3本入り

名称	きりたんぼ（スープ付き）
原材料名	【きりたんぼ】うるち米（秋田県産） 【スープ】あきたこまち米（秋田県産） 食塩相当量、食塩、オリーブオイル、食酢、調味料（かつおエキス、だし、醤油、香辛料、かつおエキス、アミノ酸調味料、香辛料、カラメル色素）
添加物	【きりたんぼ】食塩、香辛料、カラメル色素
殺菌方法	【きりたんぼ】気密性容器に密封し、加熱殺菌
内容量	320g
賞味期限	表面右下に記載
保存方法	開封日光を避け冷蔵にて保存してください。
製造者	山王食品株式会社 秋田県大館市柄沢字山王台21-2 TEL0186(42)2105 FAX0186(42)9233

栄養成分表示(100gあたり)	
エネルギー	175kcal
たんぱく質	3.4g
脂質	0.6g
炭水化物	39.7g
食塩相当量	2.6g

希望小売価格(税込)	540円	発注リードタイム	3営業日
賞味期限	90日	内容量	90g×3本、濃縮スープ50ml
JANコード	4962913505637	業務用対応	可能
商品の特 セールス ポイント	秋田県・大館地方のあきたこまち米を炊き上げ、一本一本丁寧に秋田杉の串に巻き付け焼き上げて作りました。一本90gのきりたんぼはおにぎり1個分に相当します。肉厚でもっちりとした歯ごたえは、お鍋に入れても煮崩れしにくく、温めれば焼き立ての香ばしい香りとともに、食欲をかきたてる1品です。添付の濃縮スープは8～10日に希釈して使用、比内地鶏のエキスを使用しております。		<input checked="" type="checkbox"/> 常温 <input type="checkbox"/> 冷蔵 <input type="checkbox"/> 冷凍



みそたれ付ききりたんぼ3本入り

名称	きりたんぼ（みそたれ付）
原材料名	【きりたんぼ】うるち米（秋田県産） 【みそたれ】味噌（国内製造）、醤油、（一部に大豆を含む）
殺菌方法	【きりたんぼ】気密性容器に密封し、加熱殺菌
内容量	きりたんぼ270g（90g×3本） みそたれ60g
賞味期限	表面に記載
保存方法	開封日光を避け冷蔵で保存。
製造者	山王食品株式会社 秋田県大館市柄沢字山王台21-2 TEL0186(42)2105

栄養成分表示(100gあたり)	
エネルギー	708kcal
たんぱく質	11.1g
脂質	2.9g
炭水化物	158.4g
食塩相当量	2.6g

希望小売価格(税込)	540円	発注リードタイム	3営業日
賞味期限	90日	内容量	90g×3本、みそたれ60g
JANコード	4962913506030	業務用対応	可能
商品の特 セールス ポイント	秋田・大館地方のあきたこまち米を炊き上げ、職人の手作業で一本一本丁寧に秋田杉の串に巻き付け焼き上げて作りました。一本90gの量はおにぎり1個分に相当します。鍋で有名なきりたんぼ。地元では、みそをつける食べ方も人気です。鍋とはまた違うもっちりした食感をおやつ感覚でどうぞ。添付のみそたれは当社独自のオリジナル商品です。		<input checked="" type="checkbox"/> 常温 <input type="checkbox"/> 冷蔵 <input type="checkbox"/> 冷凍



手造りきりたんぼ鍋セット(3人前)

名称	きりたんぼ鍋セット(S-03)
原材料名	【きりたんぼ】うるち米（秋田県産） 【みそたれ】味噌（国内製造）、醤油、（一部に大豆を含む） 【スープ】あきたこまち米（秋田県産）、食塩相当量、食塩、オリーブオイル、食酢、調味料（かつおエキス、だし、醤油、香辛料、かつおエキス、アミノ酸調味料、香辛料、カラメル色素）
殺菌方法	スープ（発酵用）は気密性容器に密封し、加熱殺菌
内容量	【きりたんぼ】90g×6（計） 【みそたれ】200g 【スープ】250ml×2 【調味料】お好みで
賞味期限	23.5.31
保存方法	10℃以下で保存してください。
製造者	山王食品株式会社 秋田県大館市柄沢字山王台21-2 TEL0186(42)2105
販売店	秋田県大館市柄沢字山王台21-2 TEL0186(42)2105
エネルギー	1568kcal
たんぱく質	70g
脂質	32g
炭水化物	259g
食塩相当量	11.6g

希望小売価格(税込)	5,000円	発注リードタイム	3営業日
賞味期限	5日	内容量	3人前
JANコード	4962913505958	業務用対応	可能
商品の特 セールス ポイント	新米の秋田県産米を使用し、一本一本昔ながらの手づくりできりたんぼを作ります。こんがりキツネ色に焼いたきりたんぼと、比内地鶏肉、比内地鶏スープ、地元産の新鮮な野菜をセットにした鍋料理です。		<input type="checkbox"/> 常温 <input checked="" type="checkbox"/> 冷蔵 <input type="checkbox"/> 冷凍

## 出展企業紹介

出展企業名	きたうらむら <b>有限会社 北浦郷</b>				HP	——
代表者	役職	代表取締役	氏名	辻 均		
メッセージ	有機農法を目指し、化学に頼りすぎない農業を実践しています。 包装単位は300gから1tフレコンまで、玄米から白米まで対応いたします。ご相談ください。				TEL	0187-54-2355
					FAX	TELと同じ
				ホームページ	——	
担当者	役職	代表取締役	氏名	辻 均	E-mail	kitazato@hana.or.jp
会社所在地	〒014-0342 仙北市角館町八割字八割92				工場等所在地	会社所在地と同じ

## 商品情報

## 炭壤米



希望小売価格(税込)	2,160円(卸)
発注リードタイム	3日
賞味期限	1か月
内容量	5kg
業務用対応	可能
JANコード	——

## 商品の特徴・セールスポイント

岩手コンポスト(株)の「コスモグリーン」に、仙北東部森林組合の炭粉を特別に配合し施用している。自社普通栽培のあきたこまちに比べ、化学肥料由来の窒素が1/3に削減できています。また、炭粉を約20年連用していることで、稲が健康に育っていると感じている。

常温  冷蔵  冷凍

## 北浦郷のKOME

## 新商品



希望小売価格(税込)	2,160円(卸)
発注リードタイム	3日
賞味期限	1か月
内容量	5kg
業務用対応	——
JANコード	——

## 商品の特徴・セールスポイント

精米販売が主体であることからヌカが大量に発生する。この米ヌカに、エダマメの莢と粉殻、それに漬物カス(連携している味噌醤油会社から排出)などを混合し堆肥化(堆肥化施設は約15年前に設置)、3haに0.6t/10a施用している。

常温  冷蔵  冷凍

## 有機米



希望小売価格(税込)	3,780円(卸)
発注リードタイム	3日
賞味期限	1か月
内容量	5kg
業務用対応	——
JANコード	——

## 商品の特徴・セールスポイント

用水系の上流域に人家等人工物が一切ないエリアを確保し、平成27年から試行を重ねながら生産に取り組んでいる。現在の販売先は連携している味噌醤油会社が多分だが、栽培管理技術の効率化によって、需要を確保しながら広げたい意向。

常温  冷蔵  冷凍

出展企業紹介

出展企業名	株式会社 OGURA				HP		
代表者	役職	社長	氏名	小倉 隆市			
メッセージ	人により食・持続可能な循環型農業を通じて、お互い顔の見える信頼関係を構築すること・グローバルな農業ネットワークを構築すること・食を通じてお互いの持続的な発展と幸福を目指しています。			TEL	0186-55-3090	FAX	0186-55-3681
				ホームページ	http://oguraseifunsho.jp/		
担当者	役職	専務	氏名	小倉 隆朗			
会社所在地	〒018-5701 秋田県大館市比内町扇田字倉下5-1			工場等所在地	会社所在地と同じ		

米・米加工品

商品情報



## そばと大豆で作ったガレットミックス

**新商品**

<p>そばと大豆で作ったガレットミックス</p> <p>名称 そば加工品 原材料名 そば(国内産)、大豆(大豆(青森県産)、米(米(秋田県産、あきたこまち)) 内容量 200g 賞味期限 2024.5.1 保存方法 高温多湿を避けて保存して下さい 製造者 株式会社OGURA 秋田県大館市比内町扇田字倉下5-1</p>	<p>希望小売価格(税込) 486円</p> <p>賞味期限 365日</p> <p>JANコード 4982865090050</p>	<p>発注リードタイム 営業日7日</p> <p>内容量 200g</p> <p>業務用対応</p>	<p>商品の特徴 セールスポイント</p> <p>そば味と香りが強い甘皮部分そば粉、たんぱく質豊富な大豆粉、秋田県産のあきたこまち米粉を入れ、カリッとモチっとする食感の生地になるように作りました。</p> <p><input checked="" type="checkbox"/> 常温 <input type="checkbox"/> 冷蔵 <input type="checkbox"/> 冷凍</p>										
<p>栄養成分表示(100g当たり)</p> <table border="1" style="width: 100%; border-collapse: collapse;"> <tr><td>エネルギー</td><td>368kcal</td></tr> <tr><td>たんぱく質</td><td>16.4g</td></tr> <tr><td>脂質</td><td>6.3g</td></tr> <tr><td>炭水化物</td><td>63.3g</td></tr> <tr><td>食塩相当量</td><td>0.0g</td></tr> </table>	エネルギー	368kcal	たんぱく質	16.4g	脂質	6.3g	炭水化物	63.3g	食塩相当量	0.0g			
エネルギー	368kcal												
たんぱく質	16.4g												
脂質	6.3g												
炭水化物	63.3g												
食塩相当量	0.0g												



## もち麦くとそば実ちゃん

**新商品**

<p>もち麦くとそば実ちゃん</p> <p>名称 そばの実、もち麦加工品 原材料名 そば(秋田県産)、大麦(青森県産) 内容量 250g 賞味期限 2024.5.1 保存方法 直射日光、高温多湿を避けて保存して下さい 製造者 株式会社OGURA 秋田県大館市比内町扇田字倉下5-1</p>	<p>希望小売価格(税込) 594円</p> <p>賞味期限 365日</p> <p>JANコード 4982865090074</p>	<p>発注リードタイム 営業日7日</p> <p>内容量 250g</p> <p>業務用対応</p>	<p>商品の特徴 セールスポイント</p> <p>スーパーフード蕎麦の実と、もち麦を当社でミックス。炊飯器に適量入れて、ごはんと一緒に炊くだけ。蕎麦の実には脂肪の吸収を抑える希少なタンパク質が含まれております。大麦のβ-グルカン、消化吸収をゆるやかにし、糖質の吸収を抑える働きがあります。</p> <p><input checked="" type="checkbox"/> 常温 <input type="checkbox"/> 冷蔵 <input type="checkbox"/> 冷凍</p>
--	---	--	--



## 玄米ともち麦で作ったお好み焼き粉

<p>玄米ともち麦で作ったお好み焼き粉 AL-200</p> <p>名称 お好み焼き粉 原材料名 玄米粉(玄米(秋田県産、あきたこまち))、もち麦粉(大麦(青森県産))、山芋粉(山芋(青森県産)) 内容量 200g</p>	<p>希望小売価格(税込) 486円</p> <p>賞味期限 365日</p> <p>JANコード 4982865049102</p>	<p>発注リードタイム 営業日7日</p> <p>内容量 200g</p> <p>業務用対応</p>	<p>商品の特徴 セールスポイント</p> <p>国産原料100%使用!秋田県産の玄米と青森県産のもち麦を製粉し、山芋粉をブレンドしました。山芋つなぎでトロっとした食感・出来上がりで、中がクリーミーです。裏面に調理レシピ付きです。</p> <p><input checked="" type="checkbox"/> 常温 <input type="checkbox"/> 冷蔵 <input type="checkbox"/> 冷凍</p>										
<p>栄養成分表示(100g当たり)</p> <table border="1" style="width: 100%; border-collapse: collapse;"> <tr><td>エネルギー</td><td>365kcal</td></tr> <tr><td>たんぱく質</td><td>7.7g</td></tr> <tr><td>脂質</td><td>2.1g</td></tr> <tr><td>炭水化物</td><td>78.7g</td></tr> <tr><td>食塩相当量</td><td>0.0g</td></tr> </table>	エネルギー	365kcal	たんぱく質	7.7g	脂質	2.1g	炭水化物	78.7g	食塩相当量	0.0g			
エネルギー	365kcal												
たんぱく質	7.7g												
脂質	2.1g												
炭水化物	78.7g												
食塩相当量	0.0g												



## 玄米ともち麦で作ったパンケーキミックス

<p>玄米ともち麦で作ったパンケーキミックス AL-200</p> <p>名称 パンケーキミックス 原材料名 玄米粉(玄米(秋田県産、あきたこまち))、もち麦粉(大麦(青森県産))、てんさい糖/ベーキングパウダー 内容量 200g</p>	<p>希望小売価格(税込) 486円</p> <p>賞味期限 365日</p> <p>JANコード 4982865090098</p>	<p>発注リードタイム 営業日7日</p> <p>内容量 200g</p> <p>業務用対応</p>	<p>商品の特徴 セールスポイント</p> <p>国産原料100%使用!秋田県産の玄米と青森県産のもち麦を製粉し、てんさい糖、ベーキングパウダーをミックスしました。甘さは抑え目になっています。もちもちとしたヘルシーな食感をお楽しみください。</p> <p><input checked="" type="checkbox"/> 常温 <input type="checkbox"/> 冷蔵 <input type="checkbox"/> 冷凍</p>										
<p>栄養成分表示(100g当たり)</p> <table border="1" style="width: 100%; border-collapse: collapse;"> <tr><td>エネルギー</td><td>352kcal</td></tr> <tr><td>たんぱく質</td><td>5.4g</td></tr> <tr><td>脂質</td><td>2.3g</td></tr> <tr><td>炭水化物</td><td>77.8g</td></tr> <tr><td>食塩相当量</td><td>0.7g</td></tr> </table>	エネルギー	352kcal	たんぱく質	5.4g	脂質	2.3g	炭水化物	77.8g	食塩相当量	0.7g			
エネルギー	352kcal												
たんぱく質	5.4g												
脂質	2.3g												
炭水化物	77.8g												
食塩相当量	0.7g												

出展企業紹介

出展企業名	秋田ふるさと農業協同組合			店名・屋号等	営農経済部食農販促課	HP	
代表者	役職	代表理事組合長	氏名	佐藤 誠一			
メッセージ	当JAは秋田県南部、東は奥羽山脈、西は出羽丘陵に囲まれた横手盆地の中央に位置し、全国屈指の豪雪地帯にあります。豊かな自然に囲まれ、寒暖差が大きい気候の中で育まれた当JAの農畜産物は、『ふるさとブランド』として全国の皆様からご愛顧いただいております。			TEL	0182-23-6540	FAX	0182-23-6501
				ホームページ	https://akita-furusato.or.jp/		
担当者	役職	課長補佐	氏名	藤原 春輝			
会社所在地	〒013-0036 秋田県横手市駅前町6-22			工場等所在地	〒013-0205 秋田県横手市雄物川町今宿字前田面20		

商品情報

あきた夏丸チツチェ

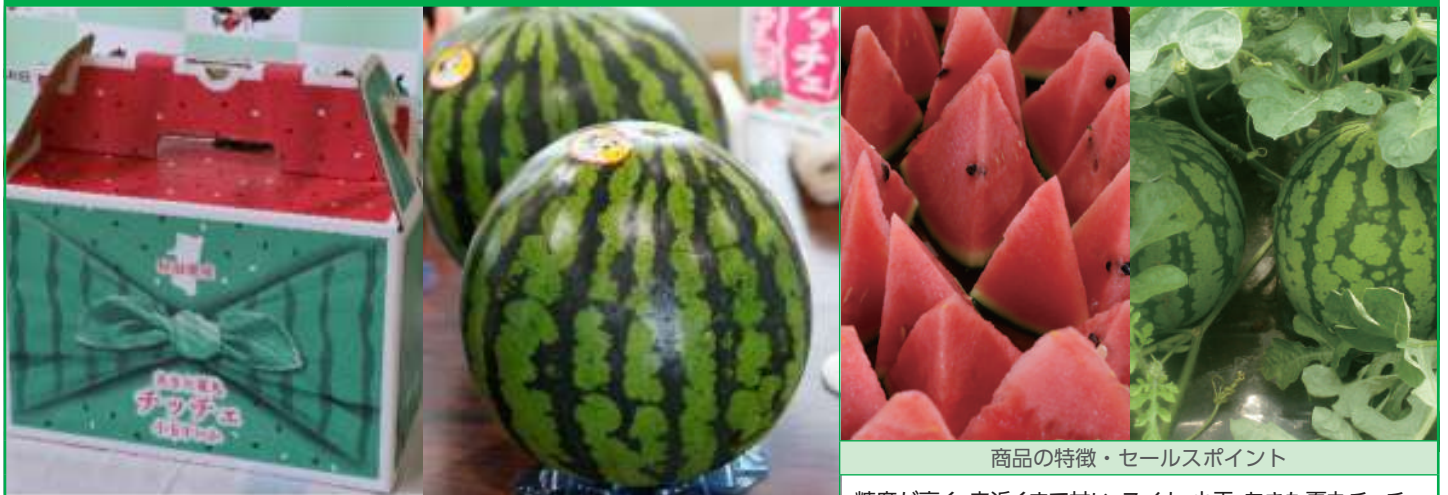

商品の特徴・セールスポイント

糖度が高く、皮近くまで甘い スイカ 小玉 あきた夏丸チツチェ 約3kg×2玉セット ギフト用化粧箱入り。R5年7月18日～7月25日の取扱いです。

常温  冷蔵  冷凍

希望小売価格(税込)	4,536円	発注リードタイム	3営業日
賞味期限	—	内容量	約3kg×2個
業務用対応	—	JANコード	—

あきたこまち 精米(10kg)



名称	精 米		
	産 地	品 種	産 年
原料玄米	単一原料米 秋田県	あきたこまち	一括表示欄 上部に記載
内 容 量	10 kg		
精 米 時 期	一括表示欄上部に記載		
販 売 者	JA秋田ふるさと 秋田県横手市雄物川町今宿字前田面20番地 TEL 0182 (23) 6556 FAX 0182 (23) 6504		

商品の特徴・セールスポイント

奥羽山系の清流と肥沃な土、澄んだ空気の中でのびのび育った1等米。また食べたくなるような自慢の味。令和4年産米あきたこまちです。

常温  冷蔵  冷凍

希望小売価格(税込)	3,850円	発注リードタイム	3営業日
賞味期限	—	内容量	10kg
業務用対応	可能	JANコード	—

出展企業紹介

出展企業名	農事組合法人 みずほ			店名・屋号等	みずほガーデン	HP	
代表者	役職	代表理事	氏名	熊谷 賢			
メッセージ	国内有数の米どころ秋田県横手市で、あきたこまちをはじめとした美味しいお米と、ハウス栽培の椎茸など農産物の生産・販売を行っております。			TEL	050-3395-6690	FAX	0182-32-6690
				ホームページ	https://mizuho-akita.com/		
担当者	役職	アシスタントマネージャー	氏名	新山 綾乃			
会社所在地	〒013-0008 秋田県横手市睦成字久保ノ目110			E-mail	niiyama-a.mzh@wine.ocn.ne.jp		
				工場等所在地	会社所在地と同じ		

商品情報

フルーツ枝豆

新商品



名称	フルーツ枝豆
原材料名	産地：秋田県横手市 原材料：枝豆（生）
内容量	2kg
販売者	みずほガーデン TEL：050-3395-6690 秋田県横手市睦成字久保目110
備考	バラ品
保存方法	冷蔵保存。 なるべく早くお召し上がりください。

商品の特徴・セールスポイント

横手盆地特有の気候と土が生み出すフルーツのように甘みが強いえだまめです。朝採りにこだわり、瑞々しく香り高い状態で出荷致します。

常温  冷蔵  冷凍

希望小売価格 (税込)	3,480円	発注リードタイム	5日
賞味期限	5日	内容量	2kg(業務用12kg)
業務用対応	可能	JANコード	—

一寸椎茸のうま煮

新商品



名称	一寸椎茸うま煮
原材料名	生しいたけ、醤油、日本酒、みりん、ザラメ、砂糖、鰹節、煮干、昆布、唐辛子、山椒
内容量	100g/200g
販売者	みずほガーデン TEL：050-3395-6690 秋田県横手市睦成字久保目110
賞味期限	常温6カ月
保存方法	開封後は、冷蔵庫で保存し、なるべく早くお召し上がりください。

商品の特徴・セールスポイント

歯ごたえの良いひとくちサイズの椎茸を、甘辛く炊き上げました。米農家がつくった「あきたこまちに合うおかず」です。お酒のお供にも最適です。

常温  冷蔵  冷凍

希望小売価格 (税込)	オープン価格	発注リードタイム	10日
賞味期限	6か月	内容量	100g/200g
業務用対応	可能	JANコード	—

## 出展企業紹介

出展企業名	ひなたやさいえん <b>陽なた屋菜園</b>				インスタ	 @HINATAYASAI	
代表者	役職	代表	氏名	佐々木 友哉			
メッセージ	世界自然遺産白神山地の麓の藤里町で豊富な湧水を利用し農業、化学肥料を使用せずに栽培をおこなっています。使用後の培土は微生物の力で再利用処理を行い循環利用しています。			TEL	080-1836-9495	FAX	0185-79-1047
				ホームページ	——		
担当者	役職	代表	氏名	佐々木 友哉		E-mail	hinatayasaienn@gmail.com
会社所在地	〒018-3205 秋田県山本郡藤里町粕毛字室岱185-1			工場等所在地	会社所在地と同じ		

## 商品情報

	<b>マイクログリーン(ひまわり)</b>				<b>新商品</b>	
	希望小売価格(税込)	450円	発注リードタイム	2~12日		
	賞味期限	8日	内容量	10g		
	JANコード	——	業務用対応	可能		
	商品の特徴 セールスポイント	シャキシャキとした歯ごたえとナッツの風味が味わえます。様々なお料理の飾りつけとしてご利用頂けます。				<input type="checkbox"/> 常温 <input checked="" type="checkbox"/> 冷蔵 <input type="checkbox"/> 冷凍

	<b>マイクログリーン(ひげまめ)</b>				<b>新商品</b>	
	希望小売価格(税込)	450円	発注リードタイム	2~12日		
	賞味期限	10日	内容量	5g		
	JANコード	——	業務用対応	可能		
	商品の特徴 セールスポイント	えんどう豆の味わいだが、癖がなく優しい風味。巻きひげがかわいらしいです。				<input type="checkbox"/> 常温 <input checked="" type="checkbox"/> 冷蔵 <input type="checkbox"/> 冷凍

	<b>マイクログリーン(ねぎ)</b>				<b>新商品</b>	
	希望小売価格(税込)	450円	発注リードタイム	2~12日		
	賞味期限	10日	内容量	6g		
	JANコード	——	業務用対応	可能		
	商品の特徴 セールスポイント	シャキシャキとした食感と種つつぶ感を感じる事ができます。また、ねぎの風味もしっかりとあります。				<input type="checkbox"/> 常温 <input checked="" type="checkbox"/> 冷蔵 <input type="checkbox"/> 冷凍

	<b>マイクログリーン(ソレル)</b>				<b>新商品</b>	
	希望小売価格(税込)	450円	発注リードタイム	2~24日		
	賞味期限	10日	内容量	2g		
	JANコード	——	業務用対応	可能		
	商品の特徴 セールスポイント	鮮やかな赤のラインがあり、すっきりとした酸味が味わえます。				<input type="checkbox"/> 常温 <input checked="" type="checkbox"/> 冷蔵 <input type="checkbox"/> 冷凍

青果



出展企業紹介

出展企業名	有限会社 栄物産				HP		
代表者	役職	代表取締役	氏名	藤嶋 佐久栄			
メッセージ	土壌・肥料・栽培方法にこだわり、お客様に美味しく安心安全な農産物をお届けいたします。			TEL	0186-78-4963	FAX	0186-78-5630
				ホームページ	http://www.kumagera.ne.jp/sakae/		
担当者	役職		氏名	谷内山 芳子	E-mail	sakae@kumagera.ne.jp	
会社所在地	〒018-4203 秋田県北秋田市木戸石字下中岱121-9			工場等所在地	会社所在地と同じ		

商品情報

さくちゃんのえがお(高糖度ミニトマト)

新商品



商品の特徴・セールスポイント

寒暖の差が大きい気候のもとで栽培しており、一番美味しい完熟の状態でお届けしています。糖度は平均11度から13度と、とても甘く安定した高糖度ミニトマトです。上記ステッカーを商品に貼り付けてお届けしています。

常温  冷蔵  冷凍

希望小売価格(税込)	378円	発注リードタイム	5営業日
賞味期限	—	内容量	—
業務用対応	可能	JANコード	—

生き生き笑顔茶赤キクイモ

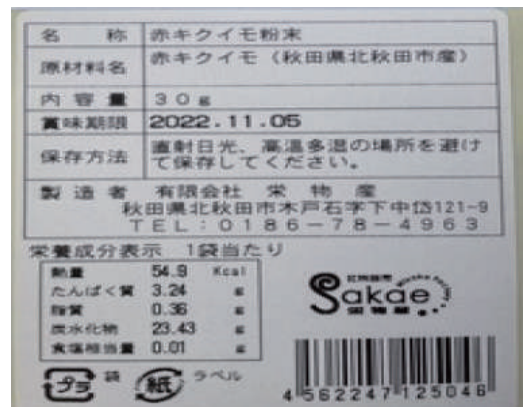

商品の特徴・セールスポイント

菊芋の主な成分はイヌリンと呼ばれる多糖類の一種です。自社農場で栽培した赤菊芋の掘りたてを鮮度の良い状態で自社加工にて乾燥・粉末にした商品です。

常温  冷蔵  冷凍

希望小売価格(税込)	1,080円	発注リードタイム	5営業日
賞味期限	180日	内容量	30g
業務用対応	可能	JANコード	4562247125046

出展企業名	株式会社 鈴木水産				HP	
代表者	役職	取締役	氏名	鈴木 勇		
メッセージ	ハタハタの加工を柱とした製品作りが主な内容です。近年では「漬魚」・「粉付け」・「フライ」などの商品作りにも力を入れております。				TEL	0185-77-2217
					FAX	0185-77-3601
					ホームページ	<a href="http://www.suzuki-suisan.co.jp/">http://www.suzuki-suisan.co.jp/</a>
担当者	役職	取締役	氏名	鈴木 勇	E-mail	isamu@suzuki-suisan.co.jp
会社所在地	〒018-2676 秋田県山本郡八峰町八森字磯村72-3				工場等所在地	会社所在地と同じ

商品情報

イケてるハタハタメンチカツ



希望小売価格(税込)	150円	発注リードタイム	3営業日
賞味期限	120日	内容量	1個
JANコード	4906688027710	業務用対応	可能
商品の特徴・セールスポイント	ハタハタを骨まで丸ごとミンチにしたヘルシーなハタハタのメンチカツ。DHA・EPAも豊富で子どもから大人まで楽しめる1品です。		
	<input type="checkbox"/> 常温 <input type="checkbox"/> 冷蔵 <input checked="" type="checkbox"/> 冷凍		

ハタハタ唐揚げ

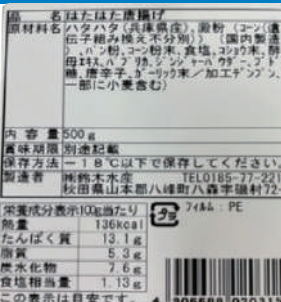

希望小売価格(税込)	1,280円	発注リードタイム	3営業日
賞味期限	120日	内容量	500g
JANコード	4906688020315	業務用対応	可能
商品の特徴・セールスポイント	兵庫県産の脂が乗ったハタハタを使用してほんの少しのピリ辛に仕上げました。		
	<input type="checkbox"/> 常温 <input type="checkbox"/> 冷蔵 <input checked="" type="checkbox"/> 冷凍		

ハタハタ切りずし70g

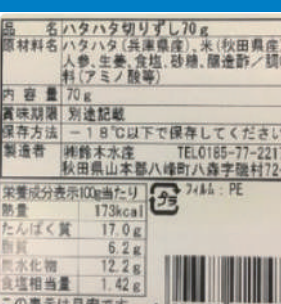

希望小売価格(税込)	550円	発注リードタイム	3営業日
賞味期限	120日	内容量	70g
JANコード	4906688011047	業務用対応	可能
商品の特徴・セールスポイント	兵庫県産の脂が乗ったハタハタで漬け込み身もやわらかく仕上げました。		
	<input type="checkbox"/> 常温 <input type="checkbox"/> 冷蔵 <input checked="" type="checkbox"/> 冷凍		

子持ハタハタ丸干し500g

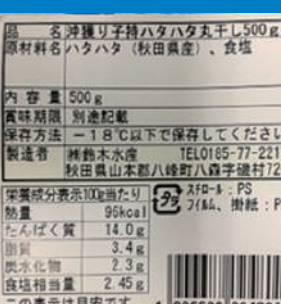

希望小売価格(税込)	1,980円	発注リードタイム	3営業日
賞味期限	120日	内容量	500g
JANコード	4906688024801	業務用対応	可能
商品の特徴・セールスポイント	秋田県産の子持ハタハタを丸干しにしました。飽きのこない白身と柔らかい卵(ブリコ)の食感をお楽しみください。		
	<input type="checkbox"/> 常温 <input type="checkbox"/> 冷蔵 <input checked="" type="checkbox"/> 冷凍		

出展企業名	有限会社 小松百治商店			店名・屋号等	ヤマヒヤク	HP	
代表者	役職	代表取締役	氏名	小松 勝信			
メッセージ	当店で昭和11年の創業以来、毎年の様に函館へと足を運び、厳選した原料を仕入れ、新鮮で安全な商品をお客様へお届けするよう心掛けております。			TEL	0182-24-0153	FAX	0182-24-3608
				ホームページ	https://yamahyaku.co.jp		
担当者	役職	代表取締役	氏名	小松 勝信			
会社所在地	〒013-0106 秋田県横手市平鹿町中吉田字上藤根92			工場等所在地	会社所在地と同じ		

商品情報



とろろ昆布

とろろ昆布	5007	希望小売価格(税込)	432円	発注リードタイム	2営業日
名称	昆布製品	賞味期限	120日	内容量	30g
原材料名	昆布(北海道産がごめ昆布40%、国産)、醸造酢/酸味料(水酢酸)	JANコード	4906387110010	業務用対応	可能
内容量	30g	賞味期限	23.08.04	商品の特徴 セールスポイント	
保存方法	直射日光・高温多湿を避けて早めにお召し上がりください。				
製造者	(有)小松百治商店 秋田県横手市平鹿町中吉田字上藤根92 Ⅱ0182-24-0153	北海道産がごめ昆布を含む国内産の昆布を使用しており、粘りが強いのが特徴です。お子様から、健康に気を付けている方、年配の方まで、毎日の食卓で幅広くお召し上がりいただけます。			
		<input checked="" type="checkbox"/> 常温 <input type="checkbox"/> 冷蔵 <input type="checkbox"/> 冷凍			

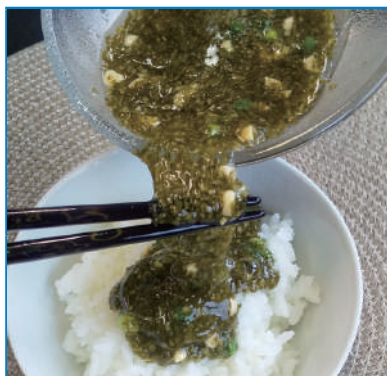

納豆昆布

新商品

納豆昆布	5008	希望小売価格(税込)	432円	発注リードタイム	2営業日
名称	乾燥昆布加工品	賞味期限	365日	内容量	30g
原材料名	乾燥昆布(昆布(国産))、乾燥納豆(大豆を煮た、国内製造)	JANコード	4906387104057	業務用対応	可能
内容量	30g	賞味期限	2024.05.18	商品の特徴 セールスポイント	
保存方法	直射日光、高温多湿を避けて、常温にて保存して下さい。				
製造者	有限会社小松百治商店 秋田県横手市平鹿町中吉田字上藤根92 Ⅱ0182-24-0153 FAX 0182-24-3808	国内産の乾燥昆布と、乾燥納豆(フリーズドライ納豆)を合わせました。磯の香りと納豆の風味がたまらない逸品です。			
		<input checked="" type="checkbox"/> 常温 <input type="checkbox"/> 冷蔵 <input type="checkbox"/> 冷凍			

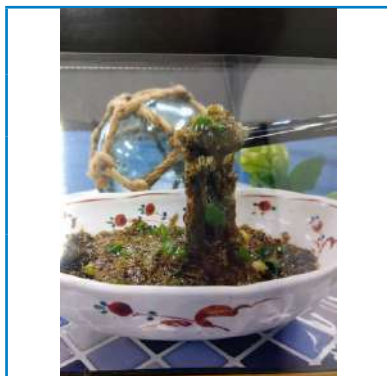

粉末とろろ昆布

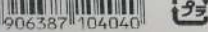
粉末とろろ昆布	5005	希望小売価格(税込)	378円	発注リードタイム	2営業日
名称	乾燥昆布	賞味期限	365日	内容量	40g
原材料名	昆布(国産)	JANコード	4906387104040	業務用対応	可能
内容量	40g	賞味期限	24.04.05	商品の特徴 セールスポイント	
保存方法	直射日光・高温多湿を避けて早めにお召し上がりください。				
製造者	(有)小松百治商店 秋田県横手市平鹿町中吉田字上藤根92 Ⅱ0182-24-0153	適当な器に、本品と水かぬるま湯を注ぎ、半日から一晩おきます。お好みでしょうゆやネギ、大根おろし等を加えてお召し上がり下さい。磯の風味と納豆のような粘りが出て、ご飯のお供に最適です。			
		<input checked="" type="checkbox"/> 常温 <input type="checkbox"/> 冷蔵 <input type="checkbox"/> 冷凍			

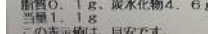

荒目昆布

荒目昆布	6003	希望小売価格(税込)	432円	発注リードタイム	2営業日
名称	乾燥昆布	賞味期限	120日	内容量	30g
原材料名	昆布(国産)、醸造酢、酸味料(水酢酸)	JANコード	4906387103029	業務用対応	可能
内容量	30g	賞味期限	23.08.04	商品の特徴 セールスポイント	
保存方法	直射日光・高温多湿を避けて早めにお召し上がりください。				
製造者	(有)小松百治商店 秋田県横手市平鹿町中吉田字上藤根92 Ⅱ0182-24-0153	白菜やキャベツ、たくあん等、お好みの野菜や漬物に絡ませて、調味料で味を調べて半日から一晩おきます。昆布の粘りが強くなりますので、お酒のつまみやご飯のお供に最適です。			
		<input checked="" type="checkbox"/> 常温 <input type="checkbox"/> 冷蔵 <input type="checkbox"/> 冷凍			

## 出展企業紹介

出展企業名	小松富之助商店			店名・屋号等	小松富之助商店	HP	
代表者	役職	代表	氏名	小松 弘道			
メッセージ	大正15年の創業以来、原料のがごめ昆布にこだわり昆布加工をしております。何も加えない素材本来のおいしさを伝える商品作りをしております。			TEL	0182-24-3109	FAX	0182-24-2637
				ホームページ	https://tominosuke.com		
担当者	役職	専務	氏名	小松 友幸			
会社所在地	〒013-0105 秋田県横手市平鹿町浅舞字千刈田25			工場等所在地	会社所在地と同じ		

## 商品情報

### とろろ昆布



#### 商品の特徴・セールスポイント

貴重な北海道産がごめ昆布を100%原料として、とろろ昆布に加工しました。お酢・甘味料等を使用しない無添加で製造しております。昆布本来の旨味と粘りが特徴です。

常温  冷蔵  冷凍

希望小売価格(税込)	432円	発注リードタイム	2営業日
賞味期限	製造日より4か月	内容量	22g
業務用対応	可能	JANコード	4905467505432

### 粉末納豆昆布



#### 商品の特徴・セールスポイント

原材料に納豆は使用しておりません。納豆のように粘るというネーミングです。北海道産がごめ昆布を細かくして乾燥させました。

常温  冷蔵  冷凍

希望小売価格(税込)	432円	発注リードタイム	2営業日
賞味期限	製造日より1年	内容量	20g
業務用対応	可能	JANコード	4905467510313

出展企業紹介

出展企業名	有限会社 三浦米太郎商店			店名・屋号等	三浦米太郎商店	HP	
代表者	役職	代表取締役	氏名	三浦 大輔			
メッセージ	創業から100年、秋田の伝統食である「ハタハタ寿し」を製造販売しております。保存料や添加物は一切使用しておりません。一つ一つ丁寧な手作業で製造し、お客様に安心安全な食をお届けいたします。			TEL	0184-35-3609	FAX	0184-35-2369
				ホームページ	https://hatahata-akita.com		
担当者	役職	代表取締役	氏名	三浦 大輔			
会社所在地	〒018-0402 秋田県にかほ市平沢字上町49			E-mail	yonetaro@lime.ocn.ne.jp		
				工場等所在地	会社所在地と同じ		

商品情報

ハタハタ寿し



商品名	鱈寿し		栄養成分表示(100gあたり)
名称	鱈寿し200g		
原材料名	はたはた(国産)、米(秋田県産)、米麹、醸造酢、人参、みりん、砂糖、酒、食塩、ゆず、ふのり		エネルギー 162kcal
			たんぱく質 9.3g
			脂質 1.6g
			炭水化物 27.6g
			食塩相当量 0.99g (推定値)
内容量	200g		
賞味期限	23. 6. 8		
保存方法	要冷蔵(10℃以下)		4 937845 00024
製造者	(有)三浦米太郎商店 秋田県にかほ市平沢字上町49 TEL 0184-35-3609 https://hatahata-akita.com/		

商品の特徴・セールスポイント

ハタハタを米麹で漬け込んだ秋田の伝統食です。当店は1段1段丁寧な手作業で漬け込み、冷蔵庫で1か月以上寝かせています。麴のまろやかさとゆずの香りが特徴です。

常温  冷蔵  冷凍

希望小売価格(税込)	オープン価格	発注リードタイム	3~5営業日程度
賞味期限	冷蔵14日/冷凍90日	内容量	各グラム数あり
業務用対応	可能	JANコード	各グラム数JANコードあり

ぶりこんふい



商品名	ぶりこんふい		栄養成分表示(100gあたり)
名称	ハタハタぶりこオイル漬け		
原材料名	はたはたの魚卵(秋田県産)、サラダオイル、オリーブオイル、塩、ニンニク、コリアンダー、とうがらし		エネルギー 563kcal
			たんぱく質 10.9g
			脂質 57.4g
			炭水化物 0.7g
			食塩相当量 2.49g (推定値)
内容量	105g		
賞味期限	23. 7. 11		
保存方法	常温にて保存		4 937845 005166
製造者	(有)三浦米太郎商店 秋田県にかほ市平沢字上町49 TEL 0184-35-3609 https://hatahata-akita.com/		

商品の特徴・セールスポイント

秋田県産のハタハタの魚卵(ブリコ)を炒り、低温のオイルに漬け込みました。ブリコのプチプチ食感が特徴です。ワインや日本酒のおつまみ、パンなどにトッピングしてもよく合います。

常温  冷蔵  冷凍

希望小売価格(税込)	オープン価格	発注リードタイム	5~7営業日程度
賞味期限	90日	内容量	105g
業務用対応	可能	JANコード	4937845005166

出展企業紹介

出展企業名	佐藤食品株式会社			店名・屋号等	屋号:角長	HP	
代表者	役職	代表取締役社長	氏名	佐藤 賢一			
メッセージ	『自分の子供に食べさせたい』私たちが作るのは、そんな食品です。地域の恵みを活かし、郷土の食文化を守り発展させることで、豊かな地域社会創りに貢献します。創業の昭和7年以來、時代は大きく変わっていますが、食を通じた笑顔の提案を、これからも続けていきます。			TEL	018-877-2054	FAX	018-877-4077
				ホームページ	https://www.satousyokuhin.co.jp		
担当者	役職	主任	氏名	湊 洋二			
会社所在地	〒018-1401 秋田県潟上市昭和久保字片田千刈田26			工場等所在地	会社所在地と同じ		

商品情報

わかさぎからあげ 塩こしょう味

新商品



商品の特徴・セールスポイント

人気「わかさぎからあげ」シリーズから、ビールにピッタリの商品が来ました。ピリツときかせたこしょう味のわかさぎが、ビールの苦みを引き立たせます。自社でローストしたカリカリアーモンドが程よいアクセントに。クラフトビールにぴったりこだわりのおつまみを探している方に、自信をもってお勧めします。

常温  冷蔵  冷凍

希望小売価格 (税込)	オープン価格	発注リードタイム	2営業日以内
賞味期限	常温150日	内容量	43g
業務用対応	可能	JANコード	4906712569193

くるもんど

新商品

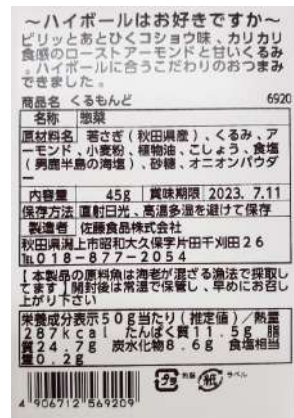

商品の特徴・セールスポイント

人気商品「わかさぎからあげ 塩こしょう味」に自家製ローストの「くるみ」と「アーモンド」が入ってさらに食べやすくなりました。ハイボールと一緒にどうぞ。

常温  冷蔵  冷凍

希望小売価格 (税込)	オープン価格	発注リードタイム	2営業日以内
賞味期限	常温150日	内容量	45g
業務用対応	—	JANコード	4906712569209

出展企業紹介

出展企業名	カネハンデリカ株式会社				HP	——	
代表者	役職	代表取締役	氏名	木村 義平			
メッセージ	秋田の郷土料理として食されてきた棒たらやかすべなどの乾物を主に調理しております。昔からの味を守りながら、また、新しい食材もおいしい逸品となるように、保存料は使わず安心安全な食品を提供すべく努力しております。			TEL	0183-62-1352	FAX	0183-62-1352
				ホームページ	——		
担当者	役職	代表取締役	氏名	木村 義平	E-mail	kanehan@cream.plala.or.jp	
会社所在地	〒012-1137 秋田県雄勝郡羽後町西馬音内堀回字元城158			工場等所在地	会社所在地と同じ		

水産加工品

商品情報

棒だら煮



名称	惣菜	棒だら煮
原材料名	助産鰯(国産)、調味液(砂糖、醤油(小麦・大豆を含む)、果糖ぶどう糖液糖、酵母エキス、食塩)、水	
内容量	180g	
賞味期限	2023.8.25 保存方法 直射日光を避けて常温で保存	
製造者	カネハンデリカ株式会社 TEL 0183-62-1352 秋田県雄勝郡羽後町西馬音内堀回字元城158	
栄養成分表示	100gあたり (推定値) 熱量 162 kcal 蛋白質 23.6g 脂質 0.1g 炭水化物 16.9g 食塩相当量 2g	
希望小売価格(税込)	650円	
発注リードタイム	2日	
賞味期限	120日	
内容量	180g	
業務用対応	可能	
JANコード	4995138001011	

商品の特長・  
セールスポイント

北海道産の凍寒たらを使用し、一釜ずつ手作業で炊き上げております。棒鰯の風味と旨味を最大限に活かすためオリジナル調味液を用い、心を込めて作っております。保存料は使用していません。

常温  冷蔵  冷凍

にしん煮



名称	惣菜	にしん煮
原材料名	にしん(国産)、調味液(砂糖、醤油(小麦・大豆を含む)、果糖ぶどう糖液糖、酵母エキス、食塩)	
内容量	2枚入	
賞味期限	2023.8.25 保存方法 直射日光を避けて常温で保存	
製造者	カネハンデリカ株式会社 TEL 0183-62-1352 秋田県雄勝郡羽後町西馬音内堀回字元城158	
栄養成分表示	100gあたり (推定値) 熱量 302 kcal 蛋白質 21.7g 脂質 17.6g 炭水化物 14.2g 食塩相当量 1.8g	
希望小売価格(税込)	650円	
発注リードタイム	2日	
賞味期限	120日	
内容量	2枚入	
業務用対応	——	
JANコード	4995138001875	

商品の特長・  
セールスポイント

肉厚な身欠きにしんを使用し、味付けはしっかりとした甘辛味にし、姿良く仕上げております。1枚入りもあります。

常温  冷蔵  冷凍

にしん昆布巻



名称	惣菜	にしん昆布巻
原材料名	昆布(国産)、鰯、干鰯、調味液(砂糖、醤油(小麦・大豆を含む)、果糖ぶどう糖液糖、酵母エキス、食塩)	
内容量	1本入	
賞味期限	2023.8.25 保存方法 直射日光を避けて常温で保存	
製造者	カネハンデリカ株式会社 TEL 0183-62-1352 秋田県雄勝郡羽後町西馬音内堀回字元城158	
栄養成分表示	100gあたり (推定値) 熱量 114 kcal 蛋白質 4.6g 脂質 1.9g 炭水化物 19.7g 食塩相当量 1.4g	
希望小売価格(税込)	540円	
発注リードタイム	2日	
賞味期限	120日	
内容量	1本入	
業務用対応	——	
JANコード	4995138000076	

商品の特長・  
セールスポイント

脂ののった生鰯を使用し、しっかりと巻かれた昆布巻は手作業の成せる技で1本ずつ丁寧に仕上げます。長時間煮込み、釜の中で一晩寝かせ味を含ませませす。味わっていただきたい一押し逸品です。

常温  冷蔵  冷凍

出展企業紹介

出展企業名	株式会社 菅英佃煮本舗			店名・屋号等	株式会社 菅英佃煮本舗	HP	
代表者	役職	代表取締役	氏名	菅原 英孝			
メッセージ	秋田県の食材を使った佃煮を主力商品として、日本の食文化を次の世代に繋いでいくと共に、健康と楽しさを惹き起こすお手伝いをしたい会社です。			TEL	018-877-2024	FAX	018-877-6368
				ホームページ	https://www.sugae.co.jp		
担当者	役職	専務	氏名	E-mail	office@sugae.co.jp		
会社所在地	〒018-1402 秋田県潟上市昭和乱橋字古開119			工場等所在地	会社所在地と同じ		

商品情報

酒粕ちっちえ

新商品



商品名：酒粕ちっちえ	
名称	佃煮
原材料名	若さぎ(八郎潟産)、川えび(八郎潟産)、白魚(八郎潟産)、植物油、小麦粉、食塩、砂糖、酒粕
内容量	40g 賞味期限 2023.7.9
保存方法	直射日光、高温多湿を避け、涼しい所で保存してください。
製造者	株式会社 菅英佃煮本舗 秋田県潟上市昭和乱橋字古開119 電話018-877-2024
※本製品で使用している、若さぎ・川えび・白魚は、かにが混ざる漁法で採取しております。	
栄養成分表示100g当たり	
エネルギー	478kcal
たんぱく質	33.2g
脂質	22.5g
炭水化物	35.7g
食塩相当量	1.17g
4900714 400966 	

商品の特徴・セールスポイント

八郎潟で獲れた新鮮な若さぎ・川海老・白魚をサッと揚げ、弊社オリジナルの甘塩と秋田銘醸株式会社様の爛漫酒粕粉末を独自配合しました。酒粕がほんのり香る大人の味に仕上げ、廃棄される酒粕を使用することでSDGsへの取り組みにもなっている商品です。

常温  冷蔵  冷凍

希望小売価格(税込)	300円	発注リードタイム	3日
賞味期限	50日	内容量	40g
業務用対応	可能	JANコード	4900714400966

カリカリ若さぎ(唐辛子入)

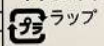

商品名：カリカリ若さぎ(唐辛子入)	
名称	佃煮
原材料名	若さぎ(秋田県産)、植物油、小麦粉、砂糖、醤油、還元水飴、みりん、水飴、唐辛子、寒天、甘味料(甘草ステビア)、(一部に大豆・小麦を含む)
内容量	40g 賞味期限 2023.6.16
保存方法	直射日光、高温多湿を避け、涼しい所で保存してください。
製造者	株式会社 菅英佃煮本舗 秋田県潟上市昭和乱橋字古開119 電話018-877-2024
※本製品で使用している、若さぎは、えび・かにが混ざる漁法で採取しております。	
栄養成分表示100g当たり	
エネルギー	470kcal
たんぱく質	29.7g
脂質	22.0g
炭水化物	38.3g
食塩相当量	1.35g
4900714 400973 	

商品の特徴・セールスポイント

八郎潟で獲れた新鮮な若さぎをサッと揚げ、特製のタレで味付けし輪切りの唐辛子を加えました。甘じょっぱさの中に唐辛子のほのかなピリ辛がバランスよく、お酒のおつまみとしてオススメの商品です。

常温  冷蔵  冷凍

希望小売価格(税込)	300円	発注リードタイム	3日
賞味期限	50日	内容量	40g
業務用対応	可能	JANコード	4900714400973



出展企業紹介

出展企業名	株式会社 かんぶつの吉田			店名・屋号等	かんぶつの吉田	HP	
代表者	役職	代表取締役	氏名	吉田 孝史			
メッセージ	北前船によって秋田に伝わる「かすべ煮」「棒たら煮」等の海産乾物の食文化。この昔ながらの変わらぬ味を安全安心に提供し『旨煮』や『乾物』の保存食文化を伝えていきたいと思ひます。			TEL	0183-73-3528	FAX	0183-72-8900
				ホームページ	https://k-yoshida.com/		
担当者	役職	取締役	氏名	吉田 明子			
会社所在地	〒012-0826 秋田県湯沢市柳町2丁目1-5			工場等所在地	会社所在地と同じ		

商品情報



あきた産地の昆布巻

商品名	あきた産地の昆布巻	97
名称	惣菜	
原料	昆布(北海道) ふき・ぜんまい・わらび(秋田) かんぴょう、醤油(大豆・小麦を含む) 砂糖、水	
内容量	3本	
賞味期限	2023.10. 3	
保存方法	直射日光・高温多湿を避け保存	
製造者	株式会社 かんぶつの吉田 〒012-0826 秋田県湯沢市柳町2-1-5 TEL 0183-73-3528	
栄養成分表示	100g 当たり(推定値) / 熱量 68 kcal、たんぱく質 1.9g、脂質 0.2g、炭水化物 14.8g、食塩相当量 1.6g	

希望小売価格(税込)	594円	発注リードタイム	3営業日
賞味期限	150日	内容量	3本入
JANコード	4948798100105	業務用対応	可能
商品の特徴・セールスポイント	秋田で採れた山菜(ふき・ぜんまい・わらび)を北海道産の上質な昆布で巻き上品な味に仕上げました。ご飯のお供、酒の肴、お茶請けにお勧めです。着色料、保存料、アミノ酸等の添加物は使用していません。		



棒たらの旨煮

商品名	棒たらの旨煮	191
名称	惣菜	
原料	凍干助宗たら(北海道産)、白砂糖、醤油(大豆・小麦を含む)、水飴	
内容量	120g	
賞味期限	2023.10. 3	
保存方法	直射日光・高温多湿を避け保存	
製造者	株式会社 かんぶつの吉田 〒012-0826 秋田県湯沢市柳町2-1-5 TEL 0183-73-3528	
栄養成分表示	100g 当たり(推定値) / 熱量 159 kcal、たんぱく質 26.2g、脂質 1.7g、炭水化物 9.7g、食塩相当量 1.1g	

希望小売価格(税込)	432円	発注リードタイム	3営業日
賞味期限	150日	内容量	120g入
JANコード	4948798100211	業務用対応	可能
商品の特徴・セールスポイント	厳選した北海道産凍干助宗鱈をコトコト時間をかけてじっくり柔らかく煮込みました。まろやかな旨味がありご飯のお供、酒の肴はもちろんお茶請けにもお勧めです。着色料、保存料、アミノ酸等の添加物は使用していません。		



にしん甘露煮

商品名	にしん甘露煮	190
名称	惣菜	
原料	にしん(北海道石狩産)、昆布(北海道産)、白砂糖、醤油(大豆・小麦を含む)、水飴	
内容量	1枚	
賞味期限	2023.10. 3	
保存方法	直射日光・高温多湿を避け保存	
製造者	株式会社 かんぶつの吉田 〒012-0826 秋田県湯沢市柳町2-1-5 TEL 0183-73-3528	
栄養成分表示	100g 当たり(推定値) / 熱量 243 kcal、たんぱく質 19.7g、脂質 13.4g、炭水化物 10.9g、食塩相当量 1.1g	

希望小売価格(税込)	432円	発注リードタイム	3営業日
賞味期限	150日	内容量	一枚入
JANコード	4948798100204	業務用対応	可能
商品の特徴・セールスポイント	上質な北海道産身欠鰯と日高昆布を石孫本店謹製天然醸造醤油「百寿」を使用しじっくりと煮込みました。ご飯のお供、酒の肴、お蕎麦や稲庭うどんに添えてお召し上がり下さい。着色料、保存料、アミノ酸等の添加物は使用していません。		



にしん昆布巻

商品名	にしん昆布巻	192
名称	惣菜	
原料	昆布(北海道産)、鱈(北海道石狩産)、干び(栃木産)、白砂糖、醤油(大豆・小麦を含む)、水飴	
内容量	2本	
賞味期限	2023.10. 3	
保存方法	直射日光・高温多湿を避け保存	
製造者	株式会社 かんぶつの吉田 〒012-0826 秋田県湯沢市柳町2-1-5 TEL 0183-73-3528	
栄養成分表示	100g 当たり(推定値) / 熱量 131 kcal、たんぱく質 9.1g、脂質 4.8g、炭水化物 12.8g、食塩相当量 1.4g	

希望小売価格(税込)	432円	発注リードタイム	3営業日
賞味期限	150日	内容量	2本入
JANコード	4948798100228	業務用対応	可能
商品の特徴・セールスポイント	北海道産棹前昆布(一等鱧)と鱈(北海道産)干瓢(栃木産)を使用し、昆布は柔らかく上品な味に仕上げました。ご飯のお供、酒の肴、お茶請けにお勧めです。着色料、保存料、アミノ酸等の添加物は使用していません。		

出展企業紹介

出展企業名	株式会社 IMI (ポルミート)				HP			
代表者	役職	代表取締役	氏名	タベルスキ・マイケル				
メッセージ	弊社の代表タベルスキ・マイケル(食べる好きマイケル)は、縁あってポーランド共和国から秋田県に移住しました。ソーセージの本場ポーランド仕込みの本格的な製法と厳選した食材にこだわり、日本の皆さんに香り良し、味良し、価格よし、本場のスパイスを使用して、肉本来の甘みを引き出す、オンリーワンのソーセージを製造販売しています。安全・安心の「本物の味」をお届けしているのがポルミートです。				TEL	0187-73-6029	FAX	0187-73-6229
				ホームページ	https://www.polmeat.jp			
担当者	役職	営業部長	氏名	丸川 直樹	E-mail	marukawa@polmeat.jp		
会社所在地	〒014-0113 秋田県大仙市堀見内字穴沢3-1				工場等所在地	会社所在地と同じ		

商品情報

畜産・畜産加工品



いぶりがっこソーセージ

いぶりがっこソーセージ 加熱食肉製品(加熱後包装)	
名称	リオナーソーセージ
原材料名	豚肉、鶏肉、豚脂、種もの(たくあん漬け、プロセスチーズ)、醤油、食物繊維、食塩、香辛料、でん粉、大豆たん白/調味料(アミノ酸等)、リン酸塩(Na)、保存料(ソルビン酸K)、酸化防止剤(ビタミンC)、発色剤(亜硝酸Na)、(一部に乳成分・小麦・大豆・鶏肉・豚肉を含む)
内容量	350g
賞味期限	2020.10.18
保存方法	10℃以下で保存して下さい
製造者	株式会社IMI ポルミート大仙工場 秋田県大仙市堀見内字穴沢3-1 TEL 0187-73-6029
栄養成分表示(100g当たり) (推定値)	
熱量	234kcal
たんぱく質	13.7g
食塩相当量	2.4g
脂質	17.5g

希望小売価格(税込)	1,296円	発注リードタイム	4日
賞味期限	製造日から30日	内容量	350g
JANコード	4560475104222	業務用対応	可能
商品の特徴 セールスポイント	秋田名物いぶりがっことチーズを合わせてソーセージにしました。ポリポリ食感がクセになる逸品です。「あきた食のチャンピオンシップ2019」加工品部門 銀賞受賞作品。		
	<input type="checkbox"/> 常温 <input checked="" type="checkbox"/> 冷蔵 <input type="checkbox"/> 冷凍		



あらびきプレミアム

あらびきプレミアム 加熱食肉製品(加熱後包装)	
名称	ウイナーソーセージ
原材料名	豚肉(輸入又は国産)、豚脂、食塩、香辛料、大豆たん白/調味料(アミノ酸等)、リン酸塩(Na)、保存料(ソルビン酸K)、酸化防止剤(ビタミンC)、乳濁たん白、発色剤(亜硝酸Na)、(一部に乳成分・大豆・豚肉を含む)
※豚肉の産地は、令和3年の使用実績順	
内容量	175g
賞味期限	2023.5.13
保存方法	10℃以下で保存して下さい
栄養成分表示(100g当たり) / 熱量279Kcal、たんぱく質15.3g、脂質24.0g、炭水化物2.3g、食塩相当量2.1g【分析値】	

希望小売価格(税込)	398円	発注リードタイム	4日
賞味期限	製造日から30日	内容量	175g
JANコード	4560475107483	業務用対応	可能
商品の特徴 セールスポイント	肉感たっぷりのリッチなテイスト。あらびきの食べごたえのあるソーセージです。これぞザ・ソーセージ。		
	<input type="checkbox"/> 常温 <input checked="" type="checkbox"/> 冷蔵 <input type="checkbox"/> 冷凍		



フロマージュ

フロマージュ 加熱食肉製品(加熱後包装)	
名称	リオナーソーセージ
原材料名	豚肉(輸入又は国産)、豚脂、プロセスチーズ、醤油、食塩、香辛料/調味料(アミノ酸等)、リン酸塩(Na)、保存料(ソルビン酸K)、酸化防止剤(ビタミンC)、発色剤(亜硝酸Na)、(一部に小麦・乳成分・大豆・豚肉を含む)
※豚肉の産地は、令和3年の使用実績順	
内容量	156g
賞味期限	2023.5.22
保存方法	10℃以下で保存して下さい
栄養成分表示(100g当たり) / 熱量242Kcal、たんぱく質13.8g、脂質18.9g、炭水化物4.1g、食塩相当量2.1g【分析値】	

希望小売価格(税込)	398円	発注リードタイム	4日
賞味期限	製造日から30日	内容量	156g
JANコード	4560475107568	業務用対応	可能
商品の特徴 セールスポイント	秋田・角館の名店「安藤醸造」の醤油を使用した和風ソーセージ。お醤油のコクとチーズのコクがマッチした逸品です。		
	<input type="checkbox"/> 常温 <input checked="" type="checkbox"/> 冷蔵 <input type="checkbox"/> 冷凍		



あらびきポーク

あらびきポーク 加熱食肉製品(加熱後包装)	
名称	ウイナーソーセージ
原材料名	豚肉(スペイン産、その他)、豚脂、食塩、香辛料、卵黄/リン酸塩(Na)、調味料(アミノ酸等)、保存料(ソルビン酸K)、発色剤(亜硝酸Na)、酸化防止剤(ビタミンC)、香辛料抽出液、(一部に豚肉を含む)
内容量	1000g
賞味期限	2020.10.18
保存方法	10℃以下で保存して下さい
製造者	株式会社IMI ポルミート大仙工場 秋田県大仙市堀見内字穴沢3-1
栄養成分表示(100g当たり)	
熱量	327kcal
たんぱく質	12.3g
食塩相当量	1.7g
脂質	29.7g

希望小売価格(税込)	1,680円	発注リードタイム	4日
賞味期限	製造日から30日	内容量	1,000g
JANコード	4560475104215	業務用対応	可能
商品の特徴 セールスポイント	パリッとしたジューシーソーセージが1kgの大容量サイズで登場。とても美味しいソーセージがとてもお得パックに。		
	<input type="checkbox"/> 常温 <input checked="" type="checkbox"/> 冷蔵 <input type="checkbox"/> 冷凍		

出展企業名	<b>有限会社 秋田味商</b>			店名・屋号等	秋田味商	HP	
代表者	役職	取締役社長	氏名	工藤 真史			
メッセージ	秋田県比内地鶏ブランド認証事業者として、秋田名物「きりたんぼ鍋」や日本三大地鶏である「比内地鶏」を使った商品の製造・販売をしています。			TEL	018-870-6200	FAX	018-870-6251
				ホームページ	https://www.ajisho.jp		
担当者	役職	営業企画 主任	氏名	小川 浩彰			
会社所在地	〒010-0201 秋田県湯上市天王字江川21-2			工場等所在地	会社所在地と同じ		

商品情報



炙り比内地鶏 親子丼の具 2人前

新商品

名称	親子丼の具
原材料名	つゆ(醤油(国内製造)(小麦・大豆を含む)、みりん、鶏ガラスープ、砂糖、酵母エキス)、具(鶏肉(もも・むね)(秋田県産)、玉ねぎ)
内容量	2人前/140g(固形量50g)×2
栄養成分表示 (1人前/140gあたり)	エネルギー213.1kcal、たんぱく質9.4g、脂肪11.4g、炭水化物15g、食塩相当量3.2g(推定値)

希望小売価格(税込)	1,296円	発注リードタイム	5~7日
賞味期限	180日	内容量	1人前140g×2
JANコード	4997683101185	業務用対応	可能
商品の特徴・セールスポイント	炭火で炙った香ばしい比内地鶏の肉、玉ねぎ、地鶏出汁の特製つゆで作った親子丼の具。卵とご飯をご用意いただければ美味しい本格的な親子丼が楽しめます。1人前のパックが2袋入っています。		

畜産 畜産加工品



比内地鶏と海老の一口餃子

新商品

冷凍食品	冷凍ぎょうざ
原材料名	具(鶏肉(秋田県産)、えび、玉ねぎ、醤油、醤油、チキンエキス、食塩、砂糖、ごま油、コショウ/調味料(アミノ酸等)、皮(小麦粉(国内製造)、還元水飴、植物性脂肪、植物油類、食塩/調味料)、一部に小麦・鶏肉・えび・豚肉・大豆・ごまを含む)
内容量	180g(10g×18個)
栄養成分表示 (100gあたり)	エネルギー211kcal、たんぱく質12.0g、脂肪5.0g、炭水化物25.0g、食塩相当量0.6g(推定値)

希望小売価格(税込)	1,080円	発注リードタイム	5~7日
賞味期限	120日	内容量	180g(10g×18粒)
JANコード	4997683101192	業務用対応	可能
商品の特徴・セールスポイント	比内地鶏の挽肉、ぷりぷりとした海老を使い、食べやすい一口サイズの餃子にしました。にんにくを使わず、地鶏と海老の美味しさを活かし、サッパリとした味わいに仕上げています。焼き餃子はもちろん、揚げ餃子、スープ餃子でも美味しくいただけます。		



比内地鶏スープで食べる稲庭うどん 塩味 3人前

新商品

名称	手揉べ干しうどん【TSN-99】
原材料名	めん(小麦粉(国内製造)、食塩、糖粉)、湯汁調味料(チキンエキス(国内製造)、醤油、醤油、黒白加水分解物、食塩、酵母エキス、かつおぶしエキス/調味料(アミノ酸等)、加工野菜、調味料、酸化防止剤(ローズマリー抽出物))、一部に小麦・大豆・鶏肉を含む
内容量	3人前/411g(めん245g、湯汁調味料57g×3)
栄養成分表示 (1人前/めん147g、湯汁調味料19gあたり) ※お買い合わせ先	エネルギー 330kcal たんぱく質 10.4g 脂肪 11.4g 炭水化物 69.2g 食塩相当量 11.4g

希望小売価格(税込)	1,080円	発注リードタイム	5~7日
賞味期限	240日	内容量	3人前 411g(乾麺240g、スープ57g×3)
JANコード	4997683040248	業務用対応	可能
商品の特徴・セールスポイント	めんつゆとは違う、比内地鶏ガラスープをベースとした特製のスープで食べる稲庭うどん3人前シリーズ。カラフルなデザインで、幅広い客層に好評です。塩味の他に醤油、白湯、鶏油子塩味(温・冷)があります。		



比内地鶏と玉ねぎ・ポークのコンソメスープ6袋入り

名称	鶏スープ(液体)
原材料名	食塩(国内製造)、チキンエキス、醤油、動物油脂、砂糖、鶏ガラスープ、黒白加水分解物、チキンエキス(ウダー、チキンエキス、オニオンパウダー、食塩、しじみ、香辛料/調味料(アミノ酸等)、グルタミン酸、カラメル色素)、一部に小麦・大豆・鶏肉を含む
内容量	94g(11g×6袋)【賞味期限】種別下部に記載
保存方法	直射日光を避け常温で保存
調理方法	1袋(14g)に対し200mlの熱湯で溶かす
販売者	有限会社秋田味商 秋田県湯上市天王字江川21-2 TEL018-870-6200

希望小売価格(税込)	410円	発注リードタイム	5~7日
賞味期限	270日	内容量	14g×6袋
JANコード	4997683050414	業務用対応	可能
商品の特徴・セールスポイント	比内地鶏の鶏ガラスープをベースに玉ねぎやポークなどの旨みを加えたコンソメスープの素。液体なのでサッと溶けやすく、お湯を注げば1人前のコンソメスープが出来ます。他に「比内地鶏と鰹の和風スープ」と、新商品「比内地鶏と魚介のピリ辛チゲスープ」があります。		

出展企業紹介

出展企業名	<b>秋田活性化株式会社</b>				HP			
代表者	役職	代表取締役社長	氏名	日景 賢悟				
メッセージ	2004年創業から、主に飲食店向けの食材卸業務の他、ネット通販楽天「秋田天国」で県産品の直売など、秋田県産品にこだわった卸・小売業を行っております。また「本場大館 きりたんぼ玉手箱」、「秋田缶シリーズ」など、自社のオリジナル商品開発と販売にも力を入れて参ります。				TEL	018-883-5101	FAX	018-883-5102
					ホームページ	https://www.akita-namahage.jp/akk/		
担当者	役職	ネットショップ店長	氏名	利部 友紀	E-mail	akk@akita-namahage.jp		
会社所在地	〒010-0951 秋田県秋田市山王7丁目4-13 拓朋ビル2F				工場等所在地	パッケージに記載		

商品情報

本場大館 きりたんぼ玉手箱



●名称:きりたんぼ鍋セット  
 ●原材料名:【きりたんぼ】うるち米(秋田県)、食塩【スープ】醤油(国内製造)、鶏ガラ、酒、みりん、食塩、調味料(アミノ酸等)一部に大豆・小麦・鶏肉を含む【比内地鶏風味付け】鶏肉(秋田県産比内地鶏)、醤油、鶏ガラ、ごぼう、舞茸、食塩、調味料(アミノ酸)一部に大豆・小麦・鶏肉を含む【乾燥野菜】舞茸(秋田県)、ごぼう(秋田県)、セリ(秋田県)【フリーズドライ野菜】ねぎ(国産)【米こんにゃく】こんにゃく(粉国産)/水酸化カルシウム  
 ●内容量:683g/きりたんぼ270g(90g×3本)、スープ(300g)、比内地鶏風味付け(40g)、乾燥野菜(舞茸3g・ごぼう4g・セリ3g)、フリーズドライ野菜(ねぎ3g)、糸こんにゃく(60g)  
 ●賞味期限:特外上部に記載 ●保存方法:直射日光、高温多湿を避けて常温で保存  
 ●販売者:秋田活性化(株) 〒010-0951 秋田県秋田市山王7丁目4-13 拓朋ビル2F 電話018-883-5101  
 ●製造所:【きりたんぼ】(株)伊後/秋田県大館市二井田字前田野37-9 【スープ】(有)秋田三業業/秋田県大館市比内町新築字野鷹59-7 【比内地鶏風味付け】(株)E&TAMAGO/秋田県大館市二井田字前田野105-4 【乾燥野菜】(株)摩里開発/秋田県摩里町粕毛字清水位7-1 【米こんにゃく】(福)大館園地ふくし白沢通園センター食品製造科/大館市白沢字白沢407-9 ●加工所:【フリーズドライ野菜】(株)摩里開発/秋田県摩里町粕毛字清水位7-1  
 ●本品に万一変更がございましたら、お手数でもお直しの日と店名をお書きの上、現品をお送りください。郵送料弊社負担でお届けさせていただきます。 ●スープはトレットパック商品です。

4 589913 480018

栄養成分表示(100g当り)  
 熱量 117kcal  
 たんぱく質 3.3g  
 脂質 1.9g  
 炭水化物 21.6g  
 食塩相当量 0.97g

紙 3 ♻️  
 外箱 個包装:PE

希望小売価格(税込)	3,780円	発注リードタイム	1週間
賞味期限	90日	内容量	683g
業務用対応	—	JANコード	4589913480018

商品の特徴・セールスポイント

本場の味を全国の皆様にお届けしたいとの思いから、大館市民500名の試食を重ねて出来たスープと、きりたんぼ鍋の具材をワンパッケージにした買い足し不要の鍋セットです。

常温  冷蔵  冷凍

秋田缶 比内地鶏の缶詰5種 ギフトボックス



名称:鶏肉缶詰 詰め合わせ(5個)

原材料名:●鶏肉缶詰(金・アセチン):鶏肉(比内地鶏(秋田県産)、鶏ガラ、食塩) ●鶏肉缶詰(銀・アセチン):鶏肉(比内地鶏(秋田県産)、鶏ガラ、食塩) ●鶏肉缶詰(銅・アセチン):鶏肉(比内地鶏(秋田県産)、鶏ガラ、食塩) ●鶏肉缶詰(黒・アセチン):鶏肉(比内地鶏(秋田県産)、鶏ガラ、食塩) ●鶏肉缶詰(赤・アセチン):鶏肉(比内地鶏(秋田県産)、鶏ガラ、食塩)

●金:【比内地鶏(秋田県産)】しょうゆたれ(しょうゆ、鶏がら、みりん、食塩)一部に大豆・小麦を含む ●銀:【比内地鶏(秋田県産)】しょうゆたれ(しょうゆ、鶏がら、みりん、食塩)一部に大豆・小麦を含む ●銅:【比内地鶏(秋田県産)】しょうゆたれ(しょうゆ、鶏がら、みりん、食塩)一部に大豆・小麦を含む ●黒:【比内地鶏(秋田県産)】しょうゆたれ(しょうゆ、鶏がら、みりん、食塩)一部に大豆・小麦を含む ●赤:【比内地鶏(秋田県産)】しょうゆたれ(しょうゆ、鶏がら、みりん、食塩)一部に大豆・小麦を含む

内容量:金1個(内容量60g/内容総量80g)、銀1個(内容量55g/内容総量85g)、銅1個(内容量55g/内容総量85g)、黒1個(内容量60g/内容総量80g)、赤1個(内容量60g/内容総量80g)

賞味期限:特外上部に記載(5個のうち最悪のもの)

保存方法:直射日光、高温を避けて保存

販売者:秋田活性化株式会社  
 〒010-0951 秋田県秋田市山王7丁目4-13 拓朋ビル2F  
 電話018-883-5101

製造所:ごまち食品工業株式会社  
 秋田県山形市三輪町外野字津川111

栄養成分表示(1缶当り)

	金	銀	銅	赤	黒
エネルギー	373kcal	152kcal	122kcal	202kcal	142kcal
たんぱく質	10.4g	10.3g	11.1g	10.8g	18.3g
脂質	35.0g	10.7g	7.1g	15.1g	6.9g
炭水化物	1.2g	1.9g	1.2g	4.6g	0g
食塩相当量	0.9g	0.8g	2.3g	0.9g	0.9g

●調味料、油はわかる量がありますのでご注意ください。  
 ●賞味期限は目安におとしし上りであり、●賞味期限内中に白い脂肪分がある場合もございますが、品質には問題ありません。要確認して缶が空になる恐れがありますので、缶のまま盡快お召し上がりください。

4 589913 480605

希望小売価格(税込)	4,000円	発注リードタイム	1週間
賞味期限	3年	内容量	金の比内地鶏、銀の比内地鶏、銅の比内地鶏、赤の比内地鶏、黒の比内地鶏 各1個
業務用対応	—	JANコード	4589913480605

商品の特徴・セールスポイント

本場大館産の比内地鶏100%を使用、食品添加物不使用で作ったので、素材の味をお楽しみ頂けます。また、その他食材もできる限り秋田県産にこだわり、男鹿の塩、秋田県産のニンニク、大仙のトマトピューレ、小坂のアカシアはちみつを使用し缶詰のパッケージにも「秋田缶」と表記させていただきました。高級な比内地鶏を使用しているため、パッケージにもこだわり高級感を出し、贈答品にも喜ばれます。

常温  冷蔵  冷凍

出展企業紹介

出展企業名	<b>川連運送株式会社</b>				HP	
代表者	役職	社長	氏名	阿部 久		
メッセージ	一般貨物自動車輸送・自動車販売・レトルト食品の販売・ペットのトリミングサロンの運営など、多岐にわたる活動を行っています。地域食材を使用した『レトルトカレー』の企画・販売などを通して、地域に根差した物流企業を目指しています。				TEL	0183-42-2171
					FAX	0183-42-2172
					ホームページ	<a href="http://www.kawatsuraya.jp/">http://www.kawatsuraya.jp/</a>
担当者	役職	主任	氏名	菊地 絵美子	E-mail	e.kikuchi@kawaun.co.jp
会社所在地	〒012-0105 秋田県湯沢市川連町字道上70				工場等所在地	〒019-2631 秋田県秋田市河辺神内字堂坂2-1 株式会社秋田県食肉流通公社

商品情報



かわつらカレー

いちにお召し上がり下さい。

電子レンジで温める場合  
必ず裏面の標記に準じ、ラップを付けて温めて下さい。  
互換性容器は、機種・W(ワット)数により異なるのでご確認ください。

500W 2分

栄養成分表示 1食分(200g)あたり	
エネルギー	278 kcal
たんぱく質	11.6 g
脂質	17.0 g
炭水化物	18.4 g
食塩相当量	2.5 g

かわつらポークカレー(中辛)

名 称 カレー

原料名 豚肉(秋田県産)、オニオンペースト(大豆、豚肉を含む)、りんご、小麦粉、デキストリン、豆たね油、カレー粉、はちみつ、トマトケチャップ、脱脂粉乳、フスマ、プルーン(大豆を含む)、ニンニク、食塩、ネギ、チキンブイヨン、でん粉、りんご、鶏ガラ、牛乳、ピープエキス(小麦・大豆由来を含む)、香辛料/黒胡椒(加工でん粉)、調味料(アミノ酸等)、カラメル色素、香料(小麦・大豆由来)、酢酸Na、グリシン

製造方法 気密性容器に密封し、加熱殺菌

内容量 200g

賞味期限 特許下部に記載

保存方法 直射日光を避け、常温で保存して下さい。

販売者 川連運送株式会社 秋田県湯沢市川連町字道上70  
TEL: 0183-42-2171

製造所 株式会社 秋田県食肉流通公社 秋田県秋田市河辺神内字堂坂2-1

希望小売価格(税込)	オープン価格	発注リードタイム	3日
賞味期限	420日程度	内容量	200g
JANコード	4956670601404	業務用対応	—
商品の特徴・セールスポイント	安心・安全な秋田県産豚肉をはじめ、地元の食材を使用することによってこだわってできたカレーです。まかない料理として作っていたカレーを原点到、深みのある旨味と甘みが織りなす絶品カレーです。		

常温  
 冷蔵  
 冷凍



かわつらカレートマトプラス

かわつらカレートマトPLUS

名 称 カレー

原料名 トマト(秋田県産)、豚肉、豚皮、豚足、デキストリン、小麦粉、オニオンペースト、豆たね油、カレー粉、はちみつ、トマトケチャップ、脱脂粉乳、フスマ、プルーン(大豆を含む)、ニンニク、食塩、ネギ、チキンブイヨン、でん粉、りんご、鶏ガラ、牛乳、ピープエキス(小麦・大豆由来を含む)、香辛料/黒胡椒(加工でん粉)、調味料(アミノ酸等)、カラメル色素、香料(小麦・大豆由来)、酢酸Na、グリシン

製造方法 気密性容器に密封し、加熱殺菌

内容量 200g

賞味期限 特許下部に記載

保存方法 直射日光を避け、常温で保存して下さい。

販売者 川連運送株式会社 秋田県湯沢市川連町字道上70  
TEL: 0183-42-2171

製造所 株式会社 秋田県食肉流通公社 秋田県秋田市河辺神内字堂坂2-1

希望小売価格(税込)	オープン価格	発注リードタイム	3日
賞味期限	420日程度	内容量	200g
JANコード	4956670295559	業務用対応	—
商品の特徴・セールスポイント	第一弾のかわつらカレーに続き、トマトの旨味をさらに詰め込みました。大きめのお肉が入っているので食べごたえもあります。		

常温  
 冷蔵  
 冷凍



男のホルモン 味噌味

男のホルモン(味噌味)

名 称 味噌煮込み豚内臓肉

原料名 豚内臓肉(秋田県産)、味噌(大豆・小麦を含む)、りんご、砂糖、新味噌、はんにゃ、小麦粉、大豆をきむ、ごぼう、生姜、玉ねぎ、たまご、醤油、チキンブイヨン、でん粉、鶏ガラ、牛乳、ピープエキス(小麦・大豆由来を含む)、香辛料/黒胡椒(加工でん粉)、調味料(アミノ酸等)、カラメル色素、香料(小麦・大豆由来)、酢酸Na、グリシン

製造方法 気密性容器に密封し、加熱殺菌

内容量 200g

賞味期限 特許下部に記載

保存方法 直射日光を避け、常温で保存して下さい。

販売者 川連運送株式会社 秋田県湯沢市川連町字道上70  
TEL: 0183-42-2171

製造所 株式会社 秋田県食肉流通公社 秋田県秋田市河辺神内字堂坂2-1

希望小売価格(税込)	オープン価格	発注リードタイム	3日
賞味期限	420日程度	内容量	200g
JANコード	4956670404104	業務用対応	—
商品の特徴・セールスポイント	秋田県産(大腸・ハラミ)を使用し、くさみも無く、コクのある深い味わいに仕上がりました。柔らかくて味のしみこんだホルモンはやみつきになる美味しさです。		

常温  
 冷蔵  
 冷凍



男のホルモン 塩味

男のホルモン(塩味)

名 称 塩煮込み豚内臓肉

原料名 豚内臓肉(秋田県産)、りんご、濃縮しょう油、食塩、小麦粉、オニオンペースト、豆たね油、カレー粉、はちみつ、トマトケチャップ、脱脂粉乳、フスマ、プルーン(大豆を含む)、ニンニク、食塩、ネギ、チキンブイヨン、でん粉、りんご、鶏ガラ、牛乳、ピープエキス(小麦・大豆由来を含む)、香辛料/黒胡椒(加工でん粉)、調味料(アミノ酸等)、カラメル色素、香料(小麦・大豆由来)、酢酸Na、グリシン

製造方法 気密性容器に密封し、加熱殺菌

内容量 200g

賞味期限 特許下部に記載

保存方法 直射日光を避け、常温で保存して下さい。

販売者 川連運送株式会社 秋田県湯沢市川連町字道上70  
TEL: 0183-42-2171

製造所 株式会社 秋田県食肉流通公社 秋田県秋田市河辺神内字堂坂2-1

希望小売価格(税込)	オープン価格	発注リードタイム	3日
賞味期限	420日程度	内容量	200g
JANコード	4956670320428	業務用対応	—
商品の特徴・セールスポイント	男のホルモン味噌味と同様に、老舗こうじ専門店の塩こうじを味付けのベースとし、柔らかくコクのある深い味わいに仕上がりました。		

常温  
 冷蔵  
 冷凍

畜産・畜産加工品



出展企業紹介

出展企業名	エモーショナルダイニング株式会社			店名・屋号等	酒食彩宴 粋~Iki~ 鉄板空間 縁~Enishi~	HP	 
代表者	役職	代表取締役	氏名	田中 秀範			
メッセージ	食を通じてお客様に美味しかった!楽しかった!と喜んでいただける「価値ある時間」を提供すること。それが私たちの使命であり喜びになることで地域に住む人々の「幸せづくり」に貢献いたします!店舗営業の他、新しい地域ブランドとなりうる加工品の開発にも力を入れていきます。			TEL	0185-53-5243	FAX	0185-53-3708
				ホームページ	https://iki-noshiro.com/ https://emotional-dining.com/enishi/		
担当者	役職	店長	氏名	E-mail	enishi.emotionalties@gmail.com		
会社所在地	〒016-0822 秋田県能代市東町8-9			工場等所在地	〒010-0053 (株式会社千秋食品)秋田県秋田市下北手寒川字宮沢120		

商品情報

なんばんべっちょ ~豚なんこつの南蛮みそ~

新商品



希望小売価格(税込)	1,350円
発注リードタイム	1か月
賞味期限	製造から1年
内容量	100g
業務用対応	可能
JANコード	459531840402・459531840403・459531840404

商品の特徴・セールスポイント  
能代の食文化「豚ナンコツ」と八峰町峰浜地区伝統の郷土料理「なんばんべっちょ」のマリアージュ!失われつつある郷土料理に新たな魅力を持たせて継承していきます。  
 常温  冷蔵  冷凍

畜産 畜産加工品

とろとろの豚ナンコツ ~赤ワイン煮込み~

新商品

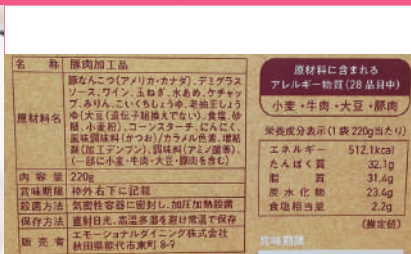

希望小売価格(税込)	1,350円
発注リードタイム	1か月
賞味期限	製造から1年
内容量	220g
業務用対応	—
JANコード	459531840405

商品の特徴・セールスポイント  
「豚ナンコツ」と言われなければ、思わず「ビーフシチュー」と間違えてしまうような“とろとろ”の柔らかさ!更なる能代の食文化の発信、新たな豚ナンコツ文化の発信をしています。  
 常温  冷蔵  冷凍

極 秋田ハタハタ飯の素

新商品

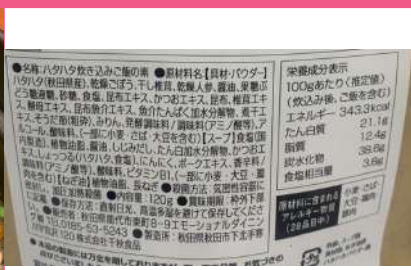

希望小売価格(税込)	1,296円
発注リードタイム	3営業日(但し数量限定)
賞味期限	製造から1年
内容量	120g
業務用対応	—
JANコード	4589931937938

商品の特徴・セールスポイント  
秋田の食文化であるハタハタの魅力、食材・スープ・パウダーで余す事無く堪能できる正に極みの炊込み御飯の素です。全国主要銘柄米に対応した水分量を記載したレシピカード付きです。  
 常温  冷蔵  冷凍

出展企業名	株式会社 明通りチーズ工房				HP		
代表者	役職	代表取締役	氏名	中村 厚子			
メッセージ	地域の高品質な原料乳を用い、職人が一つ一つ手をかけてつくるナチュラルチーズの工房です。大量生産や価格競争は困難な状況下にあります。企業として法令を遵守し、お客様に必要とされる製品を手を抜かず淡々と生産して参ります。			TEL	0183-55-8540	FAX	0183-55-8541
				ホームページ	https://akedoori.net/		
担当者	役職	工場長	氏名	佐藤 円	E-mail	ava@akedoori.net	
会社所在地	〒012-1133 秋田県雄勝郡羽後町床舞字軽内180-4			工場等所在地	会社所在地と同じ		

商品情報



雄勝モツアレラ

品名	雄勝モツアレラ
種別	ナチュラルチーズ
原材料名	生乳(国産) 食塩/pH調整剤
内容量	80g
賞味期限	21.11.19
保存方法	要冷蔵10℃以下
製造者	(株)明通りチーズ工房 秋田県雄勝郡羽後町床舞字軽内180-4
TEL	0183-55-8540

栄養成分表示(100g当)

熱量	276kcal	蛋白質	18.4g
脂質	19.9g	炭水化物	4.2g
食塩相当量	0.2g		

希望小売価格(税込)	534円	発注リードタイム	14日間
賞味期限	14日間	内容量	80g
JANコード	4580391350312	業務用対応	可能
商品の特徴・セールスポイント	弊社は元酪農家のお母さんが立ち上げた経緯から、原料乳に対するこだわりは非常に強いと言えます。搾って翌日の新鮮な生乳を利用した、鮮度と風味が持ち味のモツアレラチーズです。その製法は原料乳に負担を与えないことにより、成分損失も最低限度なので新鮮な生乳の風味を存分に楽しめます。		
	<input type="checkbox"/> 常温 <input checked="" type="checkbox"/> 冷蔵 <input type="checkbox"/> 冷凍		



カチョカバロ

品名	カチョカバロ
種別	ナチュラルチーズ
原材料名	生乳(国産) 食塩
内容量	200g
賞味期限	22.1.4
保存方法	要冷蔵10℃以下
製造者	(株)明通りチーズ工房 秋田県雄勝郡羽後町床舞字軽内180-4
TEL	0183-55-8540

栄養成分表示(100g当)

熱量	385.9kcal	蛋白質	27.9g
脂質	30.1g	炭水化物	0.5g
食塩相当量	1.4g		

希望小売価格(税込)	1,544円	発注リードタイム	14日間
賞味期限	60日間	内容量	200g
JANコード	4580391356031	業務用対応	——
商品の特徴・セールスポイント	イタリア原産の形が特徴的なチーズです。元来は焼いて食べるチーズです。熟成期間の長短によって味は微妙に変わります。そのままでももちろんご賞味いただけますが、焼くことで風味が立つので熱を加える調理がお勧めです。無調整原料を利用していますから濃厚さを味わえます。		
	<input type="checkbox"/> 常温 <input checked="" type="checkbox"/> 冷蔵 <input type="checkbox"/> 冷凍		



スカモルツァ粒胡椒

品名	スカモルツァ粒胡椒
種別	ナチュラルチーズ
原材料名	生乳(国産) 食塩/しよふ黒
内容量	80g
賞味期限	22.1.4
保存方法	要冷蔵10℃以下
製造者	(株)明通りチーズ工房 秋田県雄勝郡羽後町床舞字軽内180-4
TEL	0183-55-8540

栄養成分表示(100g当)

熱量	370.7kcal	蛋白質	26.0g
脂質	24.9g	炭水化物	0.5g
食塩相当量	2.3g		

希望小売価格(税込)	748円	発注リードタイム	14日間
賞味期限	60日間	内容量	80g
JANコード	4580391356086	業務用対応	可能
商品の特徴・セールスポイント	甘みと辛さが同居する、一見矛盾した風味のチーズです。塩胡椒味が苦手な人は少ないと思いますが、小さなお子さんは苦手かもしれません。		
	<input type="checkbox"/> 常温 <input checked="" type="checkbox"/> 冷蔵 <input type="checkbox"/> 冷凍		



アヴァプレーン長期熟成

品名	アヴァプレーン長期熟成
種別	ナチュラルチーズ
原材料名	生乳(国産) 食塩
内容量	40g
賞味期限	22.1.4
保存方法	要冷蔵10℃以下
製造者	(株)明通りチーズ工房 秋田県雄勝郡羽後町床舞字軽内180-4
TEL	0183-55-8540

栄養成分表示(100g当)

熱量	310.0kcal	蛋白質	26.2g
脂質	24.7g	炭水化物	0.3g
食塩相当量	2.1g		

希望小売価格(税込)	772円	発注リードタイム	30日間
賞味期限	60日間	内容量	40g
JANコード	4580391351111	業務用対応	——
商品の特徴・セールスポイント	原料乳の風味を大事にすること、苦手な方でも食べられる、酪農家の素朴なお母さんをイメージして、イタリア原産のチーズに着想を得て開発したチーズです。弊社開設当時からある長期熟成(1年以上)チーズです。		
	<input type="checkbox"/> 常温 <input checked="" type="checkbox"/> 冷蔵 <input type="checkbox"/> 冷凍		



出展企業紹介

出展企業名	男鹿ジャン			店名・屋号等	男鹿ジャン	HP	
代表者	役職		氏名	鈴木 智枝			
メッセージ	約40年旅行関係の仕事に携わり世界中の美味を探求し続けました。その後男鹿半島の風景に惚れ飲食店を開業。それから18年経ち男鹿の人気店に成長させていただきました。是非、当店自慢の美味をお楽しみください			TEL	090-7062-8062	FAX	0185-37-2020
				ホームページ	https://ogajan.com/		
担当者	役職		氏名	鈴木 利一	E-mail	ogajan6978@gmail.com	
会社所在地	〒010-0673 秋田県男鹿市戸賀塩浜字平床37番地			工場等所在地	会社所在地と同じ		

商品情報

極 比内地鶏味噌ステーキ

新商品



**冷凍食品** 極 比内地鶏ステーキ

名称 味付け鶏肉 内容量 350g(固形量300g)

原材料名 比内地鶏もも肉(秋田県産)、米みそ、醤油、清酒、料理酒、みりん、砂糖、コチュジャン、にんにく、はちみつ、バインアップジュース、しょうが、風味調味料/調味料(アミノ酸等)、酸味料、α-グルコサール、香料、酸化防止剤(V.C)、(一部に鶏肉・大豆・小麦・乳成分を含む)

賞味期限 特注下記記載

保存方法 -18℃以下で冷凍保存してください

製造者 男鹿ジャン 鈴木智枝 秋田県男鹿市 戸賀塩浜平床37 ☎090-4319-2294

本品に含まれるアレルゲン **鶏肉 小麦 大豆 乳成分**

●凍結前加熱の有無/加熱しています  
●加熱調理の必要性/加熱してお召し上がりください

栄養成分表示 (100gあたり推定値)

エネルギー 217kcal  
たんぱく質 16.5g  
脂質 14.7g  
炭水化物 3.8g  
食塩相当量 1.36g

袋のまま温めもしくは皿にあけて電子レンジで温めてお召し上がりください  
未開封のままでの電子レンジ加熱厳禁!

 4 595122 722214

商品の特徴・セールスポイント

鶏肉本来の持つコク、香りが高く適度な歯ごたえがある秋田県産「比内地鶏」のもも肉に、米麴の量が多く甘味とコクのある「秋田味噌」を独自にブレンドし、美味しい肉油をとじこめて柔らかく調理しました。

常温  冷蔵  冷凍

希望小売価格(税込)	10,530円	発注リードタイム	14日
賞味期限	120日	内容量	300g×2個
業務用対応	—	JANコード	4595122722214

秋田みそ鶏ステーキ

新商品



**冷凍食品** 秋田みそ鶏ステーキ

名称 味付け鶏肉 内容量 350g(固形量300g)

原材料名 鶏もも肉(国産)、米みそ、醤油、清酒、料理酒、みりん、砂糖、コチュジャン、にんにく、はちみつ、バインアップジュース、しょうが、風味調味料/調味料(アミノ酸等)、酸味料、α-グルコサール、香料、酸化防止剤(V.C)、(一部に鶏肉・大豆・小麦・乳成分を含む)

賞味期限 特注下記記載

保存方法 -18℃以下で冷凍保存してください

製造者 男鹿ジャン 鈴木智枝 秋田県男鹿市 戸賀塩浜平床37 ☎090-4319-2294

本品に含まれるアレルゲン **鶏肉 小麦 大豆 乳成分**

●凍結前加熱の有無/加熱しています  
●加熱調理の必要性/加熱してお召し上がりください

栄養成分表示 (100gあたり推定値)

エネルギー 223kcal  
たんぱく質 15.6g  
脂質 16.5g  
炭水化物 3.8g  
食塩相当量 1.36g

袋のまま温めもしくは皿にあけて電子レンジで温めてお召し上がりください  
未開封のままでの電子レンジ加熱厳禁!

 4 595122 722207

商品の特徴・セールスポイント

国産鶏もも肉に、米麴の量が多く甘味とコクのある「秋田味噌」を独自にブレンドし、ジューシーな肉油をとじこめて柔らかく調理しました。ご自宅で温めて、お好みの大きさにしてお召し上がりください。

常温  冷蔵  冷凍

希望小売価格(税込)	1,620円	発注リードタイム	14日
賞味期限	120日	内容量	300g×1個
業務用対応	—	JANコード	4595122722207

畜産・畜産加工品

出展企業紹介

出展企業名	株式会社 あきた六次会				HP			
代表者	役職	代表取締役	氏名	白川 懸士				
メッセージ	農業生産県である秋田県において、弱点とされてきた加工力、販売力を磨き、秋田の六次産業化に資する事を目的に、農畜産業者は勿論、建設業者、鉄鋼業者、曲げわっぱ製造業者の出資により立ち上げられた会社です。秋田の誇る美味しい食材に一工夫、二工夫かけて、より訴求力の高い商品をお客様にご提供していく事を目標としております。豊かな大地、清らかな水、比内の里で大切に育てあげた、弊社オリジナルの秋田比内地鶏<<火内鶏(びるないどり)>>を、是非ご賞味ください。				TEL	0186-59-4546	FAX	0186-59-4547
					ホームページ	http://www.rokujikai.jp/		
担当者	役職	課長	氏名	田村 新司	E-mail	akita-6gkai@star.ocn.ne.jp / s-akita6g@alto.ocn.ne.jp		
会社所在地	〒017-0012 秋田県大館市釈迦内字家下9-8				工場等所在地	会社所在地と同じ		

商品情報



火内鶏スモークアペタイザー レバー&ハツ

新商品

火内鶏 スモークレバー	
名称	スモークレバーハツ
原材料名	比内地鶏モツ(秋田県産)、食塩、香辛料、糖類(砂糖、水あめ)、調味料(アミノ酸等)、リン酸塩(Na)、酸化防止剤(ビタミンC)、発色剤(硝酸K、亜硝酸Na)
内容量	45g
加熱食肉製品(加熱後包装) 栄養成分表示100g当たり(推定値) エネルギー203kcal、たんぱく質26.5g、脂質10.0g、炭水化物1.7g、食塩相当量2.0g	

希望小売価格(税込)	486円	発注リードタイム	5日
賞味期限	30日	内容量	45g
JANコード	4549633002402	業務用対応	可能
商品の特徴	比内地鶏は広い環境でのびのびと健康的に育つため、モツも大きく育ち絶品に仕上がります。その比内地鶏の希少部位、レバー&ハツを味わい深いスモークに仕立てた贅沢な一品。前菜として、晩酌のお供として、贅沢な一品たちに仕上げております		
セールスポイント	<input type="checkbox"/> 常温 <input checked="" type="checkbox"/> 冷蔵 <input type="checkbox"/> 冷凍		



火内鶏スモークアペタイザー ぼんじりボーン(骨付き)

火内鶏 スモークボン(骨付き)	
名称	スモークぼんじり
原材料名	比内地鶏ぼんじり(秋田県産)、食塩、香辛料、糖類(砂糖、水あめ)、調味料(アミノ酸等)、リン酸塩(Na)、酸化防止剤(ビタミンC)、発色剤(硝酸K、亜硝酸Na)
内容量	45g
加熱食肉製品(加熱後包装) 栄養成分表示100g当たり(推定値) エネルギー348kcal、たんぱく質14.2g、脂質3.2g、炭水化物0.7g、食塩相当量1.8g	

希望小売価格(税込)	540円	発注リードタイム	5日
賞味期限	30日	内容量	3個
JANコード	4549633002419	業務用対応	可能
商品の特徴	比内地鶏は広い環境でのびのびと健康的に育つため、モツも大きく育ち絶品に仕上がります。その比内地鶏の希少部位、ぼんじりをあえて骨ごと使い、味わい深いスモークに仕立てた贅沢な一品。前菜として、晩酌のお供として、贅沢な一品たちに仕上げております。		
セールスポイント	<input type="checkbox"/> 常温 <input checked="" type="checkbox"/> 冷蔵 <input type="checkbox"/> 冷凍		



火内鶏レバー アップルピネガー&ハニー

新商品

火内鶏 レバーアップルピネガー	
名称	比内地鶏レバー加工品
原材料名	比内地鶏レバー(秋田県産)、はちみつ、りんご酢、砂糖、塩、ガーリックパウダー、フラッグラベリン、増粘剤(加工でん粉、増粘多糖類)
殺菌方法	気密性容器に密封し、加圧加熱殺菌
内容量	50g
レトルト/ゆずり食品です 栄養成分表示100g当たり(推定値) エネルギー221kcal、たんぱく質19.3g、脂質6.0g、炭水化物22.5g、食塩相当量1.4g	

希望小売価格(税込)	648円	発注リードタイム	5日
賞味期限	360日	内容量	50g
JANコード	4549633002426	業務用対応	—
商品の特徴	健康的に育った地鶏のモツは臭みも少なく大きく絶品に育ちます。そのレバーをアップルピネガーとはちみつで、爽やかな洋風な味わいに仕上げました。レトルト殺菌することにより、貴重な火内鶏をいつでもご賞味いただけます。常備し食卓のもう一品やおつまみ、お手土産に。		
セールスポイント	<input checked="" type="checkbox"/> 常温 <input type="checkbox"/> 冷蔵 <input type="checkbox"/> 冷凍		



火内鶏レバー 本格醤油タレ

新商品

火内鶏 レバー醤油タレ	
名称	比内地鶏レバー加工品
原材料名	比内地鶏レバー(秋田県産)、醤油(大豆・小麦を含む)、みりん、砂糖/増粘剤(加工でん粉、増粘多糖類)、カラメル色素
殺菌方法	気密性容器に密封し、加圧加熱殺菌
内容量	50g
レトルト/ゆずり食品です 栄養成分表示100g当たり(推定値) エネルギー186kcal、たんぱく質21.3g、脂質5.7g、炭水化物12.3g、食塩相当量2.2g	

希望小売価格(税込)	648円	発注リードタイム	5日
賞味期限	360日	内容量	50g
JANコード	4549633002433	業務用対応	—
商品の特徴	健康的に育った地鶏のモツは臭みも少なく大きく絶品に育ちます。焼き鳥の定番、自家製タレで味付け。レトルト殺菌することにより、貴重な火内鶏をいつでもご賞味いただけます。常備し食卓のもう一品やおつまみ、お手土産に。		
セールスポイント	<input checked="" type="checkbox"/> 常温 <input type="checkbox"/> 冷蔵 <input type="checkbox"/> 冷凍		

出展企業紹介

出展企業名	株式会社 ひない鶏食品			HP	——
代表者	役職	代表取締役	氏名	藤田 卓	
メッセージ	秋田の特産品である「比内地鶏」を処理加工して、販売しております。お客様により良い商品をお届けできるよう、日々、努力しております。			TEL	018-874-8129
				FAX	018-874-8155
担当者	役職	取締役	氏名	菅生 尚美	
会社所在地	〒018-1523 秋田県南秋田郡井川町坂本字飛塚23			E-mail	sugou.naomi@plum.plala.or.jp
				工場等所在地	会社所在地と同じ

商品情報

比内地鶏正肉(モモ・ムネ・ササミ)



<b>比内地鶏モモ肉・ムネ肉・ササミ (生鮮品)</b> 保存方法 2℃以下で保存して下さい 加工年月日 23. 5. 2 lot. no. 1. 0 賞味期限 23. 5. 8 2230501106 内容量(kg) 加工元 株式会社 ひない鶏食品 原産地 秋田県産	<b>比内地鶏モモ肉・ムネ肉・ササミ (凍結品)</b> 保存方法 -18℃以下で保存して下さい 加工年月日 23. 5. 2 lot. no. 1. 0 賞味期限 25. 4. 29 2230501106 内容量(kg) 加工元 株式会社 ひない鶏食品 原産地 秋田県産
--	---

商品の特徴・セールスポイント

比内地鶏のモモ肉・ムネ肉・ササミ1羽分を真空包装しました。処理日当日の発送が可能です。

常温  冷蔵  冷凍

希望小売価格(税込)	3,150円/kg	発注リードタイム	5日
賞味期限	冷蔵7日 冷凍730日	内容量	1羽分(1kg前後)
業務用対応	可能	JANコード	——

比内地鶏焼鳥セット



<b>比内地鶏やきとり(モモムネ・砂肝・つくね・手羽先)</b> 原材料名 モモ・ムネ【鶏肉(皮無し)】、砂肝【鶏肉(皮無し)】、つくね【鶏肉(皮無し)、玉ねぎ、しょうが、小麦粉、食塩、卵白、卵黄、卵黄液(生鸡蛋)】、手羽先【鶏肉(皮無し)】 (一部に卵・小麦・鶏肉を含む) 内容量 40g(モモムネ串40g×3本、砂肝串40g×3本、つくね串40g×3本、手羽先串30g×3本) 賞味期限 24.2.19 保存方法 -18℃以下で保存して下さい 加工者 比内地鶏食品株式会社 秋田県南秋田郡井川町坂本字飛塚23 中心部まで十分に加熱して下さい。		<b>栄養成分表(1本当たり)</b> <table border="1"> <tr> <th></th> <th>モモムネ串</th> <th>砂肝串</th> <th>つくね串</th> <th>手羽先串</th> </tr> <tr> <td>エネルギー</td> <td>81.0cal</td> <td>34.0cal</td> <td>61.2cal</td> <td>52.0cal</td> </tr> <tr> <td>たんぱく質</td> <td>7.4g</td> <td>7.3g</td> <td>6.7g</td> <td>5.2g</td> </tr> <tr> <td>脂質</td> <td>1.2g</td> <td>0.7g</td> <td>1.0g</td> <td>4.9g</td> </tr> <tr> <td>炭水化物</td> <td>0.0g</td> <td>0.0g</td> <td>1.0g</td> <td>0.0g</td> </tr> <tr> <td>食塩相当量</td> <td>0.0g</td> <td>0.0g</td> <td>0.1g</td> <td>0.1g</td> </tr> </table>		モモムネ串	砂肝串	つくね串	手羽先串	エネルギー	81.0cal	34.0cal	61.2cal	52.0cal	たんぱく質	7.4g	7.3g	6.7g	5.2g	脂質	1.2g	0.7g	1.0g	4.9g	炭水化物	0.0g	0.0g	1.0g	0.0g	食塩相当量	0.0g	0.0g	0.1g	0.1g
	モモムネ串	砂肝串	つくね串	手羽先串																												
エネルギー	81.0cal	34.0cal	61.2cal	52.0cal																												
たんぱく質	7.4g	7.3g	6.7g	5.2g																												
脂質	1.2g	0.7g	1.0g	4.9g																												
炭水化物	0.0g	0.0g	1.0g	0.0g																												
食塩相当量	0.0g	0.0g	0.1g	0.1g																												

商品の特徴・セールスポイント

比内地鶏のモモムネ・砂肝・手羽先と正肉をお子様やお年寄りでも食べやすいようにつくね串にして、セットにしました。

常温  冷蔵  冷凍

希望小売価格(税込)	2,550円	発注リードタイム	10日
賞味期限	冷凍365日	内容量	モモムネ串40g×3本、砂肝串40g×3本、つくね串40g×3本、手羽先串30g×3本
業務用対応	可能	JANコード	——

畜産・畜産加工品

出展企業名	ノリット・ジャポン株式会社				HP	
代表者	役職	代表取締役	氏名	菅原 久典		
メッセージ	地方に活力をもたらす「食」をはじめとする、ふるさとの魅力を多方面から発信します。企画から開発、商品化、流通までを一貫してご提案しています。				TEL	018-874-7547
					FAX	018-874-7548
担当者	役職	商品企画部部长	氏名	加賀谷 大樹		
					E-mail	d.kagaya@norit.jp
会社所在地	〒010-0921 秋田県秋田市大町3丁目5-8 ウィング・グラン4階				工場等所在地	〒010-1223 秋田県秋田市雄和妙法糖塚9 他

商品情報

比内地鶏 旨みだし(だしパック)

新商品



名称	だしパック		栄養成分表示 1袋(8g)当たり
原材料名	鶏肉(国産)、昆布、食塩、チキンエキス(ワグラー、砂糖、でんぷん分解物、粉末しょう油、砂糖、アミノ酸等)、(一部に小麦・大豆・鶏卵を含む)		エネルギー 2.0 kcal たんぱく質 2.7 g 脂質 0.1 g 炭水化物 2.1 g 食塩相当量 2.6 g
内容量	84g(8g×8袋)		
賞味期限	約1年間(常温)		
保存方法	直射日光、高温多湿を避けて常温で保存してください。		
販売者	ノリット・ジャポン株式会社 秋田県秋田市大町3丁目5-8 ウィング・グラン4F TEL:018-874-7547		
製造者	株式会社 マルエ 鹿児島市台山路2-1-4		

希望小売価格(税込)	648円
発注リードタイム	7日
賞味期限	1年
内容量	8g×8袋
業務用対応	—
JANコード	4562418240677

商品の特徴・セールスポイント

比内地鶏のうまみを凝縮した鶏節と、北海道産昆布を合わせた、こだわりの和風だしパックです。そのままスープとしても、袋を破って野菜炒めや炒飯などの味付けにも使用できる、万能だしパックです。

常温  冷蔵  冷凍

THE CAMP RICE

キャンプ飯を、  
便利に、手軽に。

- 無洗米1合  短時間吸水
- 炊き込みご飯やバエリアにも
- 秋田県産米100%使用

使いたい分だけ持ち運べる  
1合分に小分けされたパックで、  
キャンプ飯をじっくり煮しもう。



THE CAMP RICE

名称	精米		
原料玄米	産地	品種	産年
	単一原料米 秋田県産	ミルキープリンセス	特外右部に記載
内容量	1合(150g)	精米時期	特外右部に記載
販売者	ノリット・ジャポン株式会社 秋田県秋田市大町3丁目5-8 ウィング・グラン4F TEL:018-874-7547		
精米工場	株式会社大湯村同友会 秋田県秋田市大湯村字南1丁目33番地 TEL:0120-410-558		

希望小売価格(税込)	198円
発注リードタイム	7日
賞味期限	なし(目安として精米から6ヶ月)
内容量	1合(150g)
業務用対応	—
JANコード	4562418240585

商品の特徴・セールスポイント

秋田県大湯村産のミルキープリンセス無洗米1号パック。  
・吸水時間が短く炊きあがり早く、冷めても美味しい。・炊き込みご飯に合う。  
などが特徴の品種です。メスティンで調理するようなアウトドアに最適なお米です。

常温  冷蔵  冷凍

男の極飯 かけると、まるできりたんぽ鍋



●名称:しょうゆ加工品 ●原材料名:醤油(国内製造)、ごぼう、鶏肉、みりん、比内地鶏ガラスープ、砂糖、食塩、かつおエキス、食塩、長ネギ、セリ、調味料(アミノ酸等)、増粘剤(キサンタンガム)、ビタミンB1、(一部に小麦・大豆・鶏肉を含む) ●内容量:100g ●賞味期限:特外左部に記載 ●保存方法:直射日光、高温多湿を避けて保存してください。 ●販売者:ノリット・ジャポン(株) 秋田県秋田市大町3丁目5-8 ウィング・グラン4F TEL:018-874-7547 ●製造所:株式会社千秋食品 秋田県秋田市下北手黒川字宮沢120 ●栄養成分表示100g当たり、エネルギー168.0kcal、たんぱく質 6.0g、脂質 2.1g、炭水化物 28.1g、食塩相当量 3.9g(推定値)

希望小売価格(税込)	648円
発注リードタイム	7日
賞味期限	180日
内容量	100g
業務用対応	可能
JANコード	4562418240523

商品の特徴・セールスポイント

きりたんぽ鍋を食べたことが無い、作り方がわからない方でも、ごはんにかけるだけで、秋田の郷土料理「きりたんぽ鍋」の味を楽しめます。また、ごぼう・せりの香りや、比内地鶏だしの風味でご飯がすすみます。

常温  冷蔵  冷凍

惣菜

出展企業紹介

出展企業名	株式会社 ツバサ				HP			
代表者	役職	代表取締役	氏名	齋藤 真				
メッセージ	地域資源を活用した自社商品の企画・製造・販売のほか、生産者や加工者の商品開発をプロデュースしています。今ある商品の魅力を再編集する。商品同士を掛け合わせることで新たな価値をつくる。生活者目線で必要としているモノを見極める。この3つの目線で生産者と生活者をつなぎます。				TEL	018-853-7695	FAX	018-853-7418
					ホームページ	https://tsubasa-co.jp		
担当者	役職	リーダー	氏名	舘岡 竜宗	E-mail	buppan@tsubasa-co.jp		
会社所在地	〒010-0912 秋田県秋田市保戸野通町5-31通町ビル2F				工場等所在地	——		

商品情報



### きりたんぽカップスープ比内地鶏醤油味

●名称: きりたんぽ(スープ付) ●原材料名: (きりたんぽ)うるち麦(秋田県産)、食塩(スープ)塩化、鶏ガラスープ、醤油、チキンエキス、食塩、かつおエキス、砂糖、かつお節、ごぼう、まいたけ(はるさめ)、緑豆(ん)、馬鈴薯(ん)、調味料(アミノ酸等)、アルコール、カラメル色素、(一部に小麦・大豆・鶏肉を含む) ●製造方法: きりたんぽ、発芽大豆を圧搾し、加工し、湯煎 ●内容量: 106g(きりたんぽ4個(12g×4個))、スープ30g、はるさめ8g ●賞味期限: 賞味期限内に必ず ●保存方法: 直射日光を避け、常温で保存してください ●販売者: 株式会社ツバサ 秋田県秋田山王1-5 太平ビル3F TEL: 018-853-8045

●製造所: (きりたんぽ) 舘岡ボヤヤ 秋田県秋田市舘岡字馬上山4(スープ、はるさめ) 株式会社ツバサ 秋田県秋田市下北手栗川字宮沢120



※原材料の鶏ガラスープには比内地鶏を使用

栄養成分表示 100g当たり	エネルギー 74kcal	たんぱく質 1.5g	炭水化物 15.8g	食塩相当量 1.04g
	たんぱく質 0.4g			

(推定値)

希望小売価格(税込)	594円	発注リードタイム	3日
賞味期限	製造から180日	内容量	106g
JANコード	4582438051107	業務用対応	——
商品の特徴 セールスポイント	肉厚の「きりたんぽ」に「はるさめ」が入って満足の食べ応え。比内地鶏ガラが効いた醤油味。持ち運び簡単で、お土産や、お昼ごはんのお供など色々なスタイルでお楽しみいただけます。		

常温  
 冷蔵  
 冷凍

### ハチラーメン

●名称: 即席中華麺(スープ付) ●原材料名: (中華麺) 小麦粉(国内産)、卵白粉、食塩、小麦(国内産)、しょうゆ、チキンエキス、動物油脂、鶏ガラスープ(食塩)、砂糖、かつお節、かつおエキス、玉ねぎ、にんにく、醤油、唐辛子、調味料(アミノ酸等)、鶏油、鶏がらエキス、ツルシヤブ、カラメル色素、フェニルアラニン(一部に小麦・大豆・鶏肉を含む) ●製造方法: 中華麺(キウランタンガム)、(一部に、小麦・大豆・鶏肉を含む)

●製造所: 秋田県秋田市舘岡字馬上山4(スープ、はるさめ) 株式会社ツバサ 秋田県秋田市下北手栗川字宮沢120



※原材料の鶏ガラスープには比内地鶏を使用

栄養成分表示 1食(110g)当たり	エネルギー 269.1kcal	たんぱく質 10.0g	炭水化物 54.6g	食塩相当量 2.2g
	たんぱく質 3.2g			

(推定値)

希望小売価格(税込)	298円	発注リードタイム	3日
賞味期限	製造から180日	内容量	110g
JANコード	4582438058885	業務用対応	——
商品の特徴 セールスポイント	かわいらしい秋田犬をモチーフにした、女性に大人気商品。比内地鶏ガラスープの味わいと、つるつるシコシコの麺がよく合う1人前の即席麺です。		

常温  
 冷蔵  
 冷凍

### 多勝の豚カレー

●名称: レトルトカレー ●原材料名: 豚肉(国産)、カレーウ、ソテーオニオン、トマトペースト、鶏ガラスープ、じゃがいも、にんじん、ウスターソース、ポークアيون、植物油、カレー粉、砂糖、にんにく、しょうが、バター、クミンパウダー、コリアンダー(調味料(アミノ酸等))、増粘多糖類、乳化剤、カラメル色素、調味料(食塩)、香料、(一部に小麦・乳成分・大豆・鶏肉・豚肉・バナナ・りんごを含む)

●製造所: 株式会社ツバサ 秋田県秋田市舘岡字馬上山4(スープ、はるさめ) 株式会社ツバサ 秋田県秋田市下北手栗川字宮沢120

※原材料の鶏ガラスープには比内地鶏を使用

栄養成分表示 1食(180g)当たり	エネルギー 253.0kcal	たんぱく質 10.1g	炭水化物 26.5g	食塩相当量 2.4g
	たんぱく質 9.6g			

(推定値)

希望小売価格(税込)	680円	発注リードタイム	3日
賞味期限	製造から1年	内容量	180g
JANコード	4582438051527	業務用対応	——
商品の特徴 セールスポイント	食べログ「とんかつ百名店」にも選出された人気カツ丼店のレトルトポークカレー。肉は秋田県産豚バラを使用し、比内地鶏ガラスープで味にコクを出しました。		

常温  
 冷蔵  
 冷凍



### 鳥好TORI LIVER CRAFT MOUSSE

●名称: レバーペースト ●原材料名: 鶏肝(国産)、醤油(醸造)、鶏ガラ(焼酎)・卵・小麦、じゃがいも、人参、はちみつ、鶏ガラスープ、クリームチーズ、にんにく、しょうが、オリーブオイル、甘味料(甘味、ステビア)、調味料(砂糖)、酸味料、(一部に小麦・乳成分・大豆・鶏肉を含む) ●原材料の鶏ガラスープには比内地鶏を使用 ●内容量: 90g ●賞味期限: 賞味期限内に必ず ●保存方法: 直射日光を避け、常温で保存してください

●製造所: 株式会社ツバサ 秋田県秋田市舘岡字馬上山4(スープ、はるさめ) 株式会社ツバサ 秋田県秋田市下北手栗川字宮沢120

※原材料の鶏ガラスープには比内地鶏を使用

栄養成分表示 1食(90g)当たり	エネルギー 237.6kcal	たんぱく質 12.1g	炭水化物 4.2g	食塩相当量 1.4g
	たんぱく質 12.1g			

(推定値)

希望小売価格(税込)	1,296円	発注リードタイム	5日
賞味期限	製造から1年	内容量	90g
JANコード	4582438051534	業務用対応	——
商品の特徴 セールスポイント	食べログ「焼鳥百名店」にも選ばれた炭火焼鳥「鳥好」の人気鶏レバーペーストを商品化しました。ふわりとした口溶けが楽しめる、お酒のアテにおすすめの逸品です。		

常温  
 冷蔵  
 冷凍

惣菜

出展企業紹介

出展企業名	株式会社 ノルテカルタ			店名・屋号等	Norte Carta	HP	
代表者	役職	代表取締役	氏名	岡本 大介			
メッセージ	2018年11月創業(2022年5月法人化) 秋田の食材・食文化を活用しつつ、現代的で上質な商品を開発しています。お客様の食シーンに寄り添い、美味しいだけではなくデザインにもこだわった特別な商品としてご提案します。			TEL	0185-57-3444	FAX	050-3201-4427
				ホームページ	https://www.nortecarta.com		
担当者	役職	代表取締役	氏名	岡本 大介			
会社所在地	〒018-2664 秋田県山本郡八峰町八森字古屋敷18			E-mail	info@nortecarta.com		
				工場等所在地	〒018-0403 左記及び(株式会社幸栄丸)秋田県にかほ市三森字六日市120番地		

商品情報



いぶりがっことチーズのオイル漬

**buyer's room AWARD 2020 経済産業大臣賞 受賞**  
いぶりがっことチーズの漬物の香りと、旨味を増したチーズとの組み合わせでロフィンがすすみます!

●名称: 大森加工品  
●原材料名: 食肉(牛(国産)), 食用オリーブ油(スペイン産), フロントチーズ(4種), しょっつる(秋田県産), 塩麹(秋田県産), グラニュー糖, 黒胡椒, 塩, にんにく, 唐辛子, ローリエ(乾燥), セルロース  
●内容量: 100g ●賞味期限: 2023年11月1日  
●保存方法: 直射日光を避け、常温で保存  
●販売名: オイル漬「いぶり」Norte Carta 岡本大介 秋田県山本郡八峰町八森字下藤田69-6  
●製造所: 株式会社幸栄丸 秋田県にかほ市三森字六日市120番地

【栄養成分表示 1本当たり】熱量 446kcal たんぱく質 6.6g 脂質 29.5g 炭水化物 15.2g 食塩相当量 2.7g

開封後は冷蔵庫で保管の上、お早めにお召し上がりください。

希望小売価格(税込)	864円	発注リードタイム	3~5営業日
賞味期限	270日	内容量	100g
JANコード	4580615890099	業務用対応	—
商品の特徴 セールスポイント	【全国商工会連合会主催「buyer's room AWARD 2020」経済産業大臣賞 受賞】魚醤「しょっつる」と塩麹の旨味を加えた特別な味わい。燻製の香りと、旨味を増したチーズとの組み合わせで白ワインがすすみます!		
		<input checked="" type="checkbox"/> 常温	<input type="checkbox"/> 冷蔵
		<input type="checkbox"/> 冷凍	



ごろっとうまみ チーズのオイル漬(燻製&ナッツ)

**燻製の香り豊かなチーズと、しょっつるを纏わせたら、アーモンド、シンプルなお中にくわく感じる芳醇な味わい。ウイスキーなどに合わせてどうぞ。**

●名称: 燻製(チーズ)オイル漬  
●原材料名: 食用オリーブ油(スペイン産), アーモンド(国産), ショっつる(秋田県産), フロントチーズ(秋田県産), アーモンド(国産), ショっつる(秋田県産), にんにく, 唐辛子, ローリエ(乾燥), セルロース  
●内容量: 100g ●賞味期限: 2023年11月8日  
●保存方法: 直射日光を避け、常温で保存  
●販売名: オイル漬「ごろっと」Norte Carta 岡本大介 秋田県山本郡八峰町八森字下藤田69-6  
●製造所: 株式会社幸栄丸 秋田県にかほ市三森字六日市120番地

【栄養成分表示 1本当たり】熱量 617kcal たんぱく質 14.2g 脂質 60.5g 炭水化物 4.0g 食塩相当量 2.1g

開封後は冷蔵庫で保管の上、お早めにお召し上がりください。

希望小売価格(税込)	864円	発注リードタイム	3~5営業日
賞味期限	270日	内容量	100g
JANコード	4580615890143	業務用対応	—
商品の特徴 セールスポイント	魚醤「しょっつる」でうまみたっぷり仕上げました。チーズが食べ応え抜群秋田県産桜チップ燻製した薫り豊かなチーズと、しょっつるを纏わせたアーモンド。シンプルな中にクワクワ感じる芳醇な味わいです。ウイスキーなどに合わせて。		
		<input checked="" type="checkbox"/> 常温	<input type="checkbox"/> 冷蔵
		<input type="checkbox"/> 冷凍	



とろっとうまみ 椎茸タブナード

新商品

**国内航空会社ビジネスクラス機内食採用!**  
秋田の魚「しょっつる」で味わった旨味たっぷりのミックスナッツ。やみつきな味わいで手が止まりません。

●名称: 椎茸加工品  
●原材料名: 椎茸(秋田産), 食用オリーブ油(スペイン産), しょうゆ(秋田県産), 白ワイン(滋養(秋田県産)), にんにく, 唐辛子, ローリエ(乾燥), セルロース, P-6000  
●内容量: 100g ●賞味期限: 2023年9月25日  
●保存方法: 直射日光を避け、常温で保存  
●製造所: 株式会社幸栄丸 秋田県山本郡八峰町八森字下藤田69-6

【栄養成分表示 1本当たり】  
熱量 160kcal たんぱく質 3.4g、脂質 12.5g、炭水化物 8.5g、食塩相当量 4.0g

開封後は冷蔵庫で保管の上、お早めにお召し上がりください。

希望小売価格(税込)	756円	発注リードタイム	3~5営業日
賞味期限	180日	内容量	100g
JANコード	4580615890242	業務用対応	—
商品の特徴 セールスポイント	【国内航空会社 国際線機内食採用】秋田県産椎茸を刻み、しょっつると塩麹、白ワインで南フランスのタブナード風に仕立てました。椎茸のほどよい食感と、やさしい塩味が、お肉やお魚など合わせる素材を引き立てます。カナッペにしておつまみも。		
		<input checked="" type="checkbox"/> 常温	<input type="checkbox"/> 冷蔵
		<input type="checkbox"/> 冷凍	



しょっつるナッツ

新商品

秋田の魚「しょっつる」で味わった旨味たっぷりのミックスナッツ。やみつきな味わいで手が止まりません。

●名称: 種美加工品  
●原材料名: アーモンド(国産), カシューナッツ, クルミ, しょっつる, 昆布だし粉, グラニュー糖, 黒胡椒  
●内容量: 65g ●賞味期限: 2023年11月13日  
●保存方法: 直射日光を避け、常温で保存  
●加工者: 株式会社ノルテカルタ 秋田県山本郡八峰町八森字古屋敷18

【栄養成分表示 100g当たり】※推定値  
熱量 606kcal たんぱく質 23.5g、脂質 47.7g 炭水化物 20.6g 食塩相当量 2.6g

希望小売価格(税込)	680円	発注リードタイム	3~5営業日
賞味期限	180日	内容量	65g
JANコード	4580615890266	業務用対応	—
商品の特徴 セールスポイント	秋田の魚「しょっつる」を纏わせた、うまみたっぷりのミックスナッツです。ピリッときいたブラックペッパーがあとを引き、食べ進む手が止まりません。少ししょっぱいくらいの刺激がビールやハイボールにベストマッチ。やみつきな味わいに仕上げました。		
		<input checked="" type="checkbox"/> 常温	<input type="checkbox"/> 冷蔵
		<input type="checkbox"/> 冷凍	

出展企業紹介

出展企業名	株式会社 フルール				HP	
代表者	役職	代表取締役	氏名	高安 恒治		
メッセージ	秋田県のお土産の企画卸販売をしております。秋田県地元メーカーの商品、秋田県にこだわったオリジナル商品の販売、企画開発しております。				TEL	018-846-0977
					FAX	018-846-2469
					ホームページ	http://www.fru-ru.jp
担当者	役職	仕入企画部	氏名	池田 実	E-mail	info@fru-ru.jp
会社所在地	〒011-0946 秋田市土崎港中央6丁目2-16				工場等所在地	会社所在地と同じ

商品情報

秋田飯のたれ





希望小売価格(税込)	540円
発注リードタイム	4日~6日
賞味期限	製造から1年
内容量	200g
業務用対応	—
JANコード	4990855047984

商品の特長・セールスポイント

秋田県南地区のシバタ焼肉のたれを使ったご飯にかける焼肉のたれです。野菜炒めやチャーハンにも合います。第6回秋田米にぴったり!ご飯の友選手権で準グランプリをいただきました。

常温  冷蔵  冷凍

惣菜

いぶりがっこチーズサンド





希望小売価格(税込)	432円
発注リードタイム	2~3週間
賞味期限	製造から120日
内容量	60g
業務用対応	—
JANコード	4971455027880

商品の特長・セールスポイント

まろやかなチーズと乾燥させたいぶりがっこをおさかなのシートではさみしました。ビールやワイン等のお酒のおつまみ、おやつとしてお召上がりいただけます。

常温  冷蔵  冷凍

いぶりがっこ焼きチーズサンド



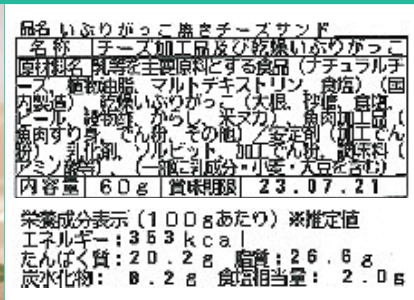

希望小売価格(税込)	432円
発注リードタイム	2週間
賞味期限	製造から120日
内容量	60g
業務用対応	—
JANコード	4962510602302

商品の特長・セールスポイント

秋田県産のいぶりがっこを焼チーズを使用したチータラに入れたいぶりがっこ焼チーズサンドです。燻製とチーズの組み合わせが美味しい。お酒のおつまみやおやつ、お茶請けに合います。

常温  冷蔵  冷凍

出展企業名	<b>株式会社 秋田まるごと加工</b>				HP			
代表者	役職	代表取締役	氏名	畑中 雄也				
メッセージ	秋田県産のふぐを普及させるべく地場産のふぐを使った商品を販売しております。県漁協の指定仲買人という立場を生かし、漁港に水揚げされた新鮮な原料だけを使用しています。				TEL	018-827-6883	FAX	018-857-2789
					ホームページ	http://akita-fugu.com		
担当者	役職	代表取締役	氏名	畑中 雄也				
会社所在地	〒011-0941 秋田県秋田市土崎港北5-5-42				工場等所在地	会社所在地と同じ		

商品情報



## 秋田ふぐスープパスタ&リゾットの素(トマト味) 新商品

希望小売価格(税込)	972円	発注リードタイム	~5営業日
賞味期限	180日	内容量	200g
JANコード	4580442031849	業務用対応	—

**商品の特徴**  
セールスポイント

東京中央卸売市場で通年で高く取引される秋田県産とらふぐをはじめ、ごまふぐ、まふぐ、しょうさいふぐの4種でだしを取り、トマトと合わせました。自宅でも簡単にふぐの旨味をお楽しみいただけます。

常温  
 冷蔵  
 冷凍



## 秋田ふぐ白子ムース

●名称:ふぐ白子慕斯 ●原材料名:ふぐ白子(標準名称ごまふぐ(秋田県)、標準名称とらふぐ(秋田県))、ふぐだし(標準名称ごまふぐ、標準名称とらふぐ、標準名称まふぐ、標準名称しょうさい)、野菜、生クリーム、食用オイル、プロセスチーズ、レモン汁、ふぐ魚肝油(標準名称ごまふぐ、食塩)、卵黄、みりん(もち米、米こうじ、醸造アルコール、糖類)、米油(大豆、米、食塩)、食塩/乳化剤、香料、酒精、(一部に乳糖分解、大豆を含む) ●内容量:75g ●加工年月日:ラベル右部に記載 ●賞味期限:ラベル右部に記載 ●保存方法:冷蔵多湿を避け常温で保存 ●販売者:(株)秋田まるごと加工 秋田県秋田市土崎港北5-5-42 ●TEL:018-827-6883 ●製造所:(株)千秋食品 秋田県秋田市下北手寒川字宮沢120

●栄養成分表示 1皿(75g)あたり(推定値):エネルギー141kcal、たんぱく質11.6g、脂質18.3g、炭水化物3.8g、食塩相当量0.67g

希望小売価格(税込)	1,188円	発注リードタイム	~5営業日
賞味期限	120日	内容量	75g
JANコード	4580442031641	業務用対応	—

**商品の特徴**  
セールスポイント

秋田県産の天然ごまふぐととらふぐの白子をチーズと混ぜ、とらふぐなどのだしで溶きました。秋田味噌や自家製のふぐ魚醬で味付けし、健康志向の消費者へ訴求できる内容にしました。

常温  
 冷蔵  
 冷凍



## ふぐぞうすい

名称	米飯類(ぞうすい)
原材料	米(秋田県産あきたこまち)、標準名称ごまふぐ(秋田県)、標準名称とらふぐ(秋田県)、標準名称しょうさいふぐ(秋田県)、食塩
製造方法	気密性容器に密封し、加圧加熱殺菌
内容量	250g(1~2人前)
賞味期限	特外の左下部に記載
加工年月日	特外の左下部に記載
販売者	株式会社秋田まるごと加工 秋田県秋田市土崎港北5丁目5番42号 ☎018-827-6883
製造者	こまち食品工業株式会社 秋田県山本郡三橋町外岡字道川111番地
保存方法	冷蔵多湿・凍結日光を避け、常温で保存してください。開封後はなるべくお早めにお使いください。

栄養成分表示(1食:250gあたり)  
エネルギー 118 kcal たんぱく質 7.3g  
脂質 0.17g 炭水化物 20.5g  
食塩相当量 1.2g ※この表示値は目安です

希望小売価格(税込)	918円	発注リードタイム	~5営業日
賞味期限	365日	内容量	250g
JANコード	4580442030095	業務用対応	—

**商品の特徴**  
セールスポイント

秋田県産あきたこまちとごまふぐ、まふぐ、しょうさいふぐの3種類をブレンドした雑炊です。使用している主材料はすべて秋田県産で化学調味料など添加物は一切使用しておりません。

常温  
 冷蔵  
 冷凍



## 真ふぐのから揚げ

名称	ふぐ惣菜(ふぐ唐揚げ)
原材料名	標準名称まふぐ(秋田県)、片栗粉、小麦粉、みりん(もち米、米こうじ、醸造アルコール、糖類)、食塩、にんじく、うすくちしょう油(食塩、小麦、脱脂加工大豆、大豆、ぶどう糖、小麦たんぱく、米)、旨味濃縮(醸造アルコール、青唐、糖類、鶏卵、塩分解剤)、調味料(アミノ酸等)、酸味料、(一部に小麦・大豆を含む)
内容量	300g
加工年月日	特外の左下部に記載
賞味期限	特外の左下部に記載
保存方法	冷凍(-18℃以下)で保存
製造者	秋田県秋田まるごと加工 秋田県秋田市土崎港北5-5-42 ☎018-827-6883

栄養成分表示(1食:300gあたり)  
エネルギー 267kcal たんぱく質 55.1g  
脂質 1.2g 炭水化物 5.4g  
食塩相当量 1.8g ※この表示値は、目安です

希望小売価格(税込)	1,296円	発注リードタイム	~5営業日
賞味期限	365日	内容量	300g
JANコード	4580442031689	業務用対応	可能

**商品の特徴**  
セールスポイント

当日漁港で水揚げされた新鮮なまふぐだけを当日のうちに処理してから、味付けを行っています。そのため雑味がなく、ふぐの旨味を十分に堪能できる商品になっています。粉を打ってから冷凍しているため、揚げるだけで簡単に調理できます。

常温  
 冷蔵  
 冷凍

惣菜



出展企業紹介

出展企業名	株式会社 hinata			店名・屋号等	ひなたエキス	HP	
代表者	役職	代表取締役社長	氏名	須崎 裕			
メッセージ	世界を席巻するコロナ渦において、自然が日常にある「地方」の価値が再認識されています。一方地域の現状は人口減少、高齢化によって、地域の土着文化の存続が危ぶまれています。私たちは地域特有の自然・文化を資源に、今のライフスタイルに合った商品を提供することでもう一度地域の価値に光を当てたいと考えています。			TEL	080-1695-4110	FAX	018-874-9298
				ホームページ	https://www.hinataekis.com		
担当者	役職	マーケティングマネージャー	氏名	遠藤 大暉			
会社所在地	〒010-1211 秋田県秋田市雄和椿川奥椿岱194-1			工場等所在地	会社所在地と同じ		

商品情報

しいたけの濃厚ポタージュ



秋田県産のしいたけを使ったひなたエキス自家製の濃厚ポタージュです。自然由来の調味料で仕上げました。秋田の自然が育てたしいたけの味をお楽しみください。

お使いになる時は、沸騰したたっぷりのお湯に、本品を袋のまま入れて7分程度加熱してお召し上がりください。豆乳を入れると濃さを調整できます。

- 名称：スープ(しいたけポタージュ) ●原材料名：しいたけ(秋田県産)、玉ねぎ、豆乳、食塩、ニンニク、みそ、胡椒、昆布だし ●内容量：200g ●賞味期限：枠外に記載 ●保存方法：冷凍(-18度)以下で保存してください ●製造者：株式会社hinata 秋田県秋田市雄和椿川奥椿岱194-1

栄養成分表示(100g当たり)(推定値)エネルギー108kcal/たんぱく質4.7g/脂質5.6g/炭水化物14.5g/食塩相当量1g ●製造所：秋田県秋田市雄和椿川奥椿岱194-1 ●賞味期限：**23.6.25**

●必ず-18度以下の冷凍庫で保存してください。●水分が分離することがありますが品質に問題ありません。加熱することで戻ります。



商品の特徴・セールスポイント

近隣農家と連携し、素材の鮮度が高い物を使用しています。使用するしいたけは規格外品、廃棄予定品を使用し、食品ロスの削減にも寄与。材料、調味料は全て植物性のため、ベジタリアン、ヴィーガンの方々にもお召し上がりいただける商品です。

常温  冷蔵  冷凍

希望小売価格(税込)	540円	発注リードタイム	7日間
賞味期限	製造から60日	内容量	200g
業務用対応	—	JANコード	4595641048017

にんじんの濃厚ポタージュ

新商品



秋田県で育ったにんじんを使った自家製の濃厚ポタージュです。秋田の寒さを生かして甘みを凝縮したにんじんをたっぷり使用しております。

お使いになる時は、沸騰したたっぷりのお湯に、本品を袋のまま入れて7分程度加熱してお召し上がりください。豆乳を入れると濃さを調整できます。

- 名称：スープ(にんじんポタージュ) ●原材料名：にんじん(秋田県産)、牛乳、米油、チリパウダー ●内容量：200g ●賞味期限：枠外に記載 ●保存方法：冷凍(-18度)以下で保存してください ●製造者：株式会社hinata 秋田県秋田市雄和椿川奥椿岱194-1

栄養成分表示(100g当たり)(推定値)エネルギー107kcal/たんぱく質2.5g/脂質7.6g/炭水化物7.3g/食塩相当量0.1g ●製造所：秋田県秋田市雄和椿川奥椿岱194-1 ●賞味期限：**23.6.12**

●必ず-18度以下の冷凍庫で保存してください。●水分が分離することがありますが品質に問題ありません。加熱することで戻ります。



商品の特徴・セールスポイント

雪が多く降り積もる秋田県内陸で育ったにんじんを使用しています。寒さの中で育つにんじんは甘味を蓄え、素材の甘味だけを活かした濃厚なポタージュです。シンプルでほのかな甘さの商品です。

常温  冷蔵  冷凍

希望小売価格(税込)	540円	発注リードタイム	7日間
賞味期限	製造から60日	内容量	200g
業務用対応	—	JANコード	4595641048031

出展企業紹介

出展企業名	株式会社 ジェイ・チーボ			店名・屋号等	ポンレヴェック	HP	
代表者	役職	代表取締役	氏名	角田 淳			
メッセージ	店舗で提供している、他にはない人気の味を商品化して多くの人に味わって頂きたいです。			TEL	018-800-6982	FAX	018-800-6982
				ホームページ	https://pont-leveque.com		
担当者	役職		氏名	角田 結梨			
会社所在地	〒010-0011 秋田市南通亀の町4-7			工場等所在地	会社所在地と同じ		

商品情報

おおぼりのぶた  
秋田大張野豚バラ肉バルサミコ酢煮込み

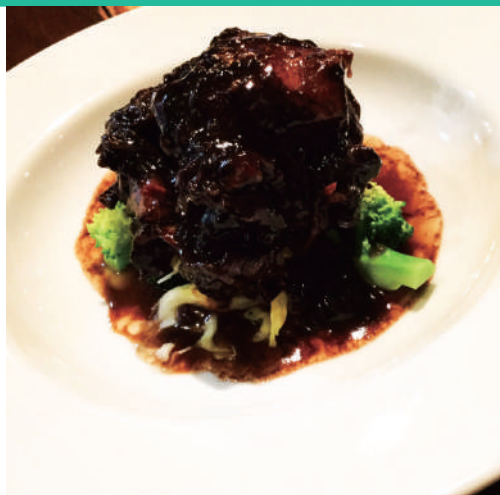

豚バラバルサミコ酢煮込み(惣菜)  
 名称: 惣菜  
 原材料名: 豚バラ肉(国産)、玉ねぎ(国産)、赤ワイン、バルサミコ酢、食塩、胡椒、アミノ酸調味料、(一部に小麦・乳成分・大豆を含む)  
 内容量: 170g 賞味期限  
 保存方法: 要冷蔵(10℃以下で保存)  
 製造者: 株式会社 ジェイ・チーボ ポンレヴェック  
 秋田市南通亀の町4-7 TEL018-800-6982

栄養成分表 100gあたり  
 エネルギー 528kcal たんぱく質 15g  
 脂質 43.7g 炭水化物 6.6g  
 食塩相当量 1.3g  
 推定値



4573102820099

商品の特徴・セールスポイント

酸味の効いたバルサミコ、フンドヴォー、赤ワインで柔らかく煮込み、濃厚なソースと秋田の自然で育てた甘味のある豚肉がマッチです。

常温  冷蔵  冷凍

希望小売価格(税込)	1,510円	発注リードタイム	5営業日
賞味期限	90日	内容量	170g
業務用対応	—	JANコード	4573102820099

フレンチドレッシング



フレンチドレッシング  
 名称: ドレッシング  
 原材料名: 玉ねぎすりおろし(国産)、んにく(国産)、醸造酢、食塩、胡椒、食用植物油  
 内容量: 190ml 賞味期限  
 保存方法: 要冷蔵(10℃以下で保存)  
 製造者: 株式会社 ジェイ・チーボ ポンレヴェック  
 秋田市南通亀の町4-7 TEL018-800-6982  
 よく振ってからお使い下さい。

栄養成分表 100gあたり  
 エネルギー 473kcal たんぱく質 0.3g  
 脂質 51.6g 炭水化物 1.8g  
 食塩相当量 1.57g  
 推定値



4573102820020

商品の特徴・セールスポイント

すりおろし玉ねぎをたっぷりを使用し、非加熱製法の「フレンチドレッシング」はサラダはもちろん、お魚、お肉料理にも相性抜群です。

常温  冷蔵  冷凍

希望小売価格(税込)	700円	発注リードタイム	3営業日
賞味期限	90日	内容量	190g
業務用対応	—	JANコード	4573102820020

惣菜

出展企業紹介

出展企業名	株式会社 チャコール				HP		
代表者	役職	代表取締役	氏名	長浜谷 聡			
メッセージ	着色料、保存料が無添加で燻製に合う食材をできるだけやわらかく、ソフトな舌触りで上品な香り付けになるよう商品にこだわりを持って作っております。安心安全で昔から伝わる世界中で食べられている「燻製」を通じ、秋田をイメージでき、「食べたい」「あげたい」とお客様に喜ばれる商品開発を心がけております。			TEL	0184-44-8942	FAX	0184-44-8972
				ホームページ	https://www.akita-charcoal.com		
担当者	役職	代表取締役	氏名	長浜谷 聡			
会社所在地	〒018-1301 秋田県由利本荘市岩城内道川字馬道25-1			工場等所在地	会社所在地と同じ		

商品情報

ゴールドスモークコレクション いぶりがっこ燻製チーズ

新商品



【名称】惣菜【原材料名】プロセスチーズ(国内製造)、大根(国産)、漬け原料【砂糖、食塩、ビール、穀物酢、からし、米ヌカ】/乳化剤【内容量】16g×3個【賞味期限】枠外下部に記載【保存方法】直射日光、高温多湿を避けて、常温で保存してください。【製造者】株式会社チャコール 秋田県由利本荘市岩城内道川字馬道25-1

【お問い合わせ先】0184-44-8942【賞味期限】2023.9.2

・加熱をしなくても召し上がいただけます。  
・密封後は冷蔵庫で保存し、お早めにお召し上がりください。  
・保存料を使用しておりませんので室温25℃、湿度75%以上の場合は冷蔵庫で保管してください。

栄養成分表示 100g当たり【推定値】  
熱量207kcalたんぱく質12.0g、脂質13.1g、  
炭水化物9.3g、食塩相当量2.6g

希望小売価格(税込)	オープン価格
発注リードタイム	5日
賞味期限	120日
内容量	16g×3個
業務用対応	可能
JANコード	4562321140613

商品の特徴・セールスポイント

旨味が豊富なビール漬けのいぶりがっこにサンドされたチーズ燻製の濃厚な味わいがビールにピッタリ!パリパリ食感としっとり食感の燻製チーズをサンドして歯ごたえ抜群に仕上がりました。ご自分用のおつまみやお土産にもおすすめです!

常温  冷蔵  冷凍

惣菜

燻製ミニオードブル 秋田美人セット



【名称】燻製ミニオードブル

【原材料名】  
【いぶりがっこ燻製チーズ】大根(国産)、漬け原料【砂糖、食塩、ビール、穀物酢、からし、米ヌカ】/プロセスチーズ(国内製造)/乳化剤  
【チーズ燻製】プロセスチーズ(国内製造)/乳化剤  
【紅鮭の燻製】紅鮭(アメリカ産)、食塩  
【北内地鶏もも肉燻製】鶏肉(秋田県産北内地鶏)、醤油(小麦・大豆を含む)、米、米麹、清酒、原料糖、にんにく、オリーブオイル  
【北内地鶏むね肉燻製】鶏肉(秋田県産北内地鶏)、食塩  
【ハタハタの燻製】ハタハタ(国産)、醤油(小麦・大豆を含む)、米、米麹、清酒、原料糖、一味唐辛子、穀物酢

栄養成分表示 一包装当たり【推定値】  
熱量139.0kcal、たんぱく質12.5g、脂質13.8g、  
炭水化物0.3g、食塩相当量0.98g  
※常温、いぶりがっこセット

希望小売価格(税込)	オープン価格
発注リードタイム	5日
賞味期限	60日
内容量	55g
業務用対応	可能
JANコード	4562321140811

商品の特徴・セールスポイント

いぶりがっこや北内地鶏、ハタハタと秋田を代表する、燻製と相性の良い秋田の食材を主にした食べきりサイズのミニオードブルです。肉、魚、チーズ、いぶりがっこと食材のバリエーションが豊富でお手軽に秋田のおつまみをお楽しみいただけます。

常温  冷蔵  冷凍

燻製ミニオードブル 人気セット



【名称】燻製ミニオードブル

【原材料名】  
【チーズ燻製】プロセスチーズ(国内製造)/乳化剤  
【鶏もも肉の燻製】鶏肉(国産)、食塩、ブラックペッパー、五香粉、オールスパイス、粉糖  
【鶏もも肉ハーブ味の燻製】鶏肉(国産)、食塩、ブラックペッパー、バジル、ローズマリー  
【鶏もも肉の燻製】鶏肉(国産)、醤油(小麦・大豆を含む)、米、米麹、清酒、にんにく、オリーブオイル  
【さばの燻製】さば(ルルフェー産)、食塩  
【紅鮭の燻製】紅鮭(アメリカ産)、食塩

栄養成分表示 一包装当たり【推定値】  
熱量153.5kcal、たんぱく質15.2g、脂質23.8g、  
炭水化物0.4g、食塩相当量0.83g  
※常温人気

希望小売価格(税込)	オープン価格
発注リードタイム	5日
賞味期限	60日
内容量	55g
業務用対応	可能
JANコード	4562321140835

商品の特徴・セールスポイント

売れ筋の肉・魚・チーズの人気燻製商品を6種詰め合わせました。燻製好きの方や燻製を食べたことのない方にもお勧めできるお試し感覚でトライアルできる内容です。

常温  冷蔵  冷凍

出展企業紹介

出展企業名	さぬきかんづめ <b>讃岐罐詰株式会社 秋田工場</b>				HP		
代表者	役職	社長	氏名	西山 良之			
メッセージ	歴史に裏打ちされた信用を維持し、将来も生きる企業を目指します。			TEL	0184-22-8256	FAX	0184-24-3436
				ホームページ	http://www.sanukikanzume.co.jp/		
担当者	役職	次長	氏名	E-mail	shinya_yano@sanukikanzume.co.jp		
会社所在地	〒769-0401 香川県三豊市財田町財田上6285			工場等所在地	〒015-0854 秋田県由利本荘市上大野123		

商品情報



### 味付 あぶらあげ

名称	油揚げ味付け
原材料名	油揚げ(大豆、大豆油)(中国製造)、砂糖、醤油、みりん、調味料(アミノ酸等)、(一部に小麦・大豆を含む)
内容量	280g 16枚入
賞味期限	缶底に記載
使用上の注意	開封後は別の容器に移して冷蔵庫に保存し、お早めに使用下さい。
製造者	讃岐罐詰株式会社 秋田工場 秋田県由利本荘市上大野123
製造所	讃岐罐詰株式会社 秋田工場 秋田県由利本荘市上大野123

栄養成分表示(100g当たり)			
エネルギー	たんぱく質	脂 質	炭水化物
233kcal	12.3g	10.8g	21.6g
			食塩相当量 1.83g

希望小売価格(税込)	330円	発注リードタイム	3日
賞味期限	2024年7月20日	内容量	280g
JANコード	4973941001947	業務用対応	可能
商品の特徴・セールスポイント	この缶詰は現行海外に特化した商品ですが、今後日本国内でも売り込みを図っていきたくて思っております。		



### 国産りんご 不定形

秋田県由利本荘市上大野123			
開封及び内容物を取り出す時には切り口で手を傷つけないよう十分注意して下さい。			
栄養成分表示(100g当たり)			
エネルギー	たんぱく質	脂 質	炭水化物
81kcal	0.1g	0.1g	20.1g
			食塩相当量 0.01g

希望小売価格(税込)	220円	発注リードタイム	3日
賞味期限	2026年1月14日	内容量	425g
JANコード	—	業務用対応	可能
商品の特徴・セールスポイント	国産りんごの形が多少くずれた物をパックしました。		



### 国産果実 洋梨

名称	洋なし・シラップづけ(ヘビー)
形状	薄切り
原材料名	洋なし(国産)、砂糖、酸味料、酸化防止剤(V.C)
固形量	125g 内容総量: 215g
賞味期限	缶底に記載
使用上の注意	かんを開けると空気にふれて内面が酸化しますので、必ずガラスなどの容器に移しかえてください。
製造者	讃岐罐詰株式会社 香川県三豊市財田町財田上6285
製造所	讃岐罐詰株式会社 秋田工場 秋田県由利本荘市上大野123

栄養成分表示(100g当たり)			
エネルギー	たんぱく質	脂 質	炭水化物
79kcal	0.1g	0g	19.6g
			食塩相当量 0.01g

希望小売価格(税込)	280円	発注リードタイム	3日
賞味期限	2025年10月11日	内容量	215g
JANコード	4973941001329	業務用対応	可能
商品の特徴・セールスポイント	国産の洋梨を薄切りにしてパックしました。		



### 国産果実 山形黄桃

名称	黄もも・シラップづけ(ヘビー)
形状	薄切り
原材料名	黄もも(国産)、砂糖、酸味料、酸化防止剤(V.C)
固形量	125g 内容総量: 215g
賞味期限	缶底に記載
使用上の注意	かんを開けると空気にふれて内面が酸化しますので、必ずガラスなどの容器に移しかえてください。
製造者	讃岐罐詰株式会社 香川県三豊市財田町財田上6285
製造所	讃岐罐詰株式会社 秋田工場 秋田県由利本荘市上大野123

栄養成分表示(100g当たり)			
エネルギー	たんぱく質	脂 質	炭水化物
83kcal	0.1g	0.1g	20.4g
			食塩相当量 0.00g

希望小売価格(税込)	280円	発注リードタイム	3日
賞味期限	2025年6月22日	内容量	215g
JANコード	4973941001282	業務用対応	可能
商品の特徴・セールスポイント	国産の黄桃を薄切りにしてパックしました。		

惣菜

出展企業紹介

出展企業名	株式会社 浅利佐助商店				HP		
代表者	役職	代表取締役社長	氏名	浅利 滋			
メッセージ	創業明治5年、長年にわたり味噌・醤油を造りつけ「福寿(ふくじゅ)」の名前で広く皆様より愛されてきました。お客様に安心・安全・おいしい商品をお届けする為に社員一同頑張っております。			TEL	0186-23-3127	FAX	0186-23-2720
				ホームページ	https://www.fukuzyu.com		
担当者	役職	営業部長	氏名	小松谷 和人	E-mail	kazuhito_komatsuya@fukuzyu.com	
会社所在地	〒018-5201 秋田県鹿角市花輪字観音堂27-3			工場等所在地	会社所在地と同じ		

商品情報



## 福寿 さっとみそ汁 かつおだし

希望小売価格(税込)	378円	発注リードタイム	3営業日
賞味期限	240日	内容量	350g
JANコード	4971356400102	業務用対応	—

**商品の特徴**  
セールスポイント

淡色のまろやかな“秋田みそ”を使用した“かつおだし”の液状タイプの味噌です。“あっさり”としていて、飽きのこない味が特長です。お椀に入れて、お湯を注ぐだけで、簡単にお味噌汁が出来上がります。

常温  
 冷蔵  
 冷凍



## 福寿 さっとみそ汁 にぼしだし

希望小売価格(税込)	378円	発注リードタイム	3営業日
賞味期限	240日	内容量	350g
JANコード	4971356400201	業務用対応	—

**商品の特徴**  
セールスポイント

山吹色(赤淡色)の“秋田みそ”を使用した“にぼしだし”の液状タイプの味噌です。しっかりとした味と“コク”が特長です。お椀に入れて、お湯を注ぐだけで、簡単にお味噌汁が出来上がります。

常温  
 冷蔵  
 冷凍



## 百年蔵みそ

希望小売価格(税込)	788円	発注リードタイム	3営業日
賞味期限	180日	内容量	500g
JANコード	4971356360352	業務用対応	可能

**商品の特徴**  
セールスポイント

秋田県産の大豆、あきたこまち米を100%使用し八幡平山麓の伏流水で仕込みました。秋田みそ本来の山吹色に仕上がった糀歩合12割の甘くまろやかな味と香りの無添加生みそです。食塩分12%です。

常温  
 冷蔵  
 冷凍



## 比内地鶏スープ

希望小売価格(税込)	400円	発注リードタイム	3営業日
賞味期限	300日	内容量	300ml
JANコード	4971356301102	業務用対応	可能

**商品の特徴**  
セールスポイント

日本三大美味鶏のひとつ、秋田県産比内地鶏の鶏がら、鶏肉からだしを抽出し、本醸造醤油に合わせました。本物の比内地鶏の旨味を味わっていただくために、化学調味料は使用していません。濃縮5倍。

常温  
 冷蔵  
 冷凍

発酵食品・調味料

出展企業紹介

出展企業名	有限責任事業組合 京彩会(京にしき)			店名・屋号等	京にしき	HP	
代表者	役職	代表組員	氏名	塙 勝則			
メッセージ	秋田の名産品、日本三大地鶏、比内地鶏の丸鶏・ガラスープと地場の食材を使用した製品の製造、販売をしております。より良い品質、味を追求した商品づくりに取り組んでいきます。『安心安全』美味しい秋田の味をお届けします。			TEL	0186-23-3854	FAX	0186-23-4927
				ホームページ	https://www.47club.jp/kyounishiki		
担当者	役職	代表組員	氏名	塙 勝則			
会社所在地	〒018-5201 秋田県鹿角市花輪字中花輪68			E-mail	kyounishiki-k@oodate.or.jp		
				工場等所在地	——		

商品情報

比内地鶏塩スープ300ml



使い方色々！  
万能スープ

ANA  
「日本が誇る、日本の価値」に出会う。

●名称: 濃縮スープ ●原材料名: 食塩(国内製造)、しょうゆ、チキンオイル、植物油、チキンエキス、砂糖、酵母エキス、白菜エキス、酒精、増粘剤(キサンタンガム)、酸化防止剤(ビタミンE)、(一部に小麦・大豆・鶏肉・ゼラチンを含む) ●内容量: 300ml ●賞味期限: 開封後7日間 ●保存方法: (開封前)直射日光・高温多湿の場所を避け、常温で保存 ●販売先: (有)京彩会(京にしき) 秋田県鹿角市花輪字中花輪68 TEL: 0186-23-3854 FAX: 0186-23-4927 ●製造所: 三栄フーズ(株) 茨城県取手市高掛1999-3	○ご使用方法 各種麺類……………本品1に水7 各種料理……………本品1に水6 おでん、煮物、茶碗蒸し…適量 栄養成分表示(100g当たり) /エネルギー: 175kcal、たんぱく質: 1.3g、脂質: 15.0g、炭水化物: 8.0g、食塩相当量: 11.5g (推定値)	希望小売価格(税込)	734円
商品の特長・セールスポイント	「ANAビジネスクラス機内食採用商品」いろいろな料理に使える万能スープ!コクがあるのにすっきりとした塩ベースの味付けに仕上げております。【姉妹品】比内地鶏3食スープ(53g×3)/30袋、比内地鶏塩スープ500ml/10本、〔業務用〕(1.8ℓ)/8本 <input checked="" type="checkbox"/> 常温 <input type="checkbox"/> 冷蔵 <input type="checkbox"/> 冷凍		

鶏めしの素(2合炊き)



●名称: 炊き込みご飯の素 ●原材料名: [スープ]食塩(国内製造)、しょうゆ、チキンオイル、植物油、チキンエキス、砂糖、酵母エキス、白菜エキス、酒精、増粘剤(キサンタンガム)、酸化防止剤(ビタミンE)、(一部に小麦・大豆・鶏肉・ゼラチンを含む) ●内容量: 83g(スープ70g、具材13g) ●賞味期限: この面の右部記載 ●保存方法: 直射日光・高温多湿の場所を避け、常温で保存してください ●製造者: (有)京彩会(京にしき) 秋田県鹿角市花輪字中花輪68 TEL: 0186-23-3854 FAX: 0186-23-4927	●栄養成分表示(1袋(83g)当たり) エネルギー: 155 kcal たんぱく質: 2.2g 脂質: 10.1g 炭水化物: 15.2g 食塩相当量: 8.1g (推定値)	希望小売価格(税込)	410円
商品の特長・セールスポイント	《具材を一から調理したような美味しさ》スープと乾燥具材のセット(2合炊き)調理は簡単!2合のお米を用意し、研いだお米に付属スープと乾燥具材を入れ白米2合の水加減より乾燥具材用に少し多め2.3~2.5合のメモリまで水を入れて炊くだけ。本格的な鶏めしがいつでも簡単にご家庭でお召し上がりいただけます。 <input checked="" type="checkbox"/> 常温 <input type="checkbox"/> 冷蔵 <input type="checkbox"/> 冷凍		

比内地鶏入り鶏めし(電子レンジ用)



【炊き込みご飯の素】鶏肉(比内地鶏)(秋田県産)、しいたけ、ごぼう、人参、食塩、醤油、チキンオイル、植物油、チキンエキス、砂糖、酵母エキス、白菜エキス、酒精、増粘剤(キサンタンガム)、酸化防止剤(ビタミンE)、(一部に小麦・大豆・鶏肉・ゼラチンを含む) 【早炊き加工米】うるち精米(国産)	希望小売価格(税込)	961円	
内容量(単位)	258g(炊き込みご飯の素158g、早炊き加工米100g)	発注リードタイム	ご注文後:在庫有5営業日・在庫無10営業日
1人前(258g)当たり		賞味期限	150日
栄養成分表示	蒸 量 409kcal 炭水化物 69.5g タンパク質 13.4g 食塩相当量 2.8g 脂 質 7.5g ※この表示値は、目安です。	内容量	258g(炊き込みご飯の素158g、早炊き加工米100g)
商品の特長・セールスポイント	電子レンジで簡単調理!500W(7分) 秋田県産淡雪こまちを比内地鶏スープで炊き上げます。お米の粒が1粒1粒立った炊飯器で炊き上げたような炊き立ての味をお楽しみください。【姉妹品ギフト】秋田ふるさとの味セット(鶏めし・牛めし各2個入り)も好評です。 <input checked="" type="checkbox"/> 常温 <input type="checkbox"/> 冷蔵 <input type="checkbox"/> 冷凍		

出展企業紹介

出展企業名	有限会社 高関上郷農場				HP			
代表者	役職	代表取締役	氏名	藤井 清徳				
メッセージ	食べる人のために、塩分少なめの本場の本物にこだわった生産をしています。また食べたい、贈りたい、教えたいとの評判をいただいています				TEL	0187-66-2877	FAX	0187-66-1709
					ホームページ	https://takasekikamigonojo.com/		
担当者	役職	代表取締役	氏名	藤井 清徳		E-mail	s_fujii@d7.dion.ne.jp	
会社所在地	〒014-0103 秋田県大仙市高関上郷字向高関19				工場等所在地	会社所在地と同じ		

商品情報

金のひとくちいぶりがっこ



●名称たくあん漬(薄切り)●原材料名:大根(秋田県産)、漬け原材料(砂糖、米ぬか、食塩/クチナシ色素)●内容量:60g  
●賞味期限:下部に記載●保存方法:要冷蔵(1℃~10℃)  
●製造者:有限会社 高関上郷農場 秋田県大仙市高関上郷字向高関19 ☎0187-66-2877

栄養成分表示(60gあたり)

エネルギー	58 kcal	炭水化物	14.3g
たんぱく質	1.0g	食塩相当量	1.4g
脂質	0g		

推定値

商品の特徴・セールスポイント

自社JGAP認証農場の大根で無添加で塩分少なめのヘルシーでソフトな漬け込みです。

常温  冷蔵  冷凍

希望小売価格(税込)	345円	発注リードタイム	5日
賞味期限	180日	内容量	60g
業務用対応	可能	JANコード	4560467095521

金のいぶりがっこ



●名称:たくあん漬(薄切り)●原材料名:大根(秋田県産)、漬け原材料(砂糖、米ぬか、食塩)/クチナシ色素●内容量:140g  
●賞味期限:下部に記載●保存方法:直射日光を避け、冷蔵所にて保存●製造者:有限会社 高関上郷農場 秋田県大仙市高関上郷字向高関19 ☎0187-66-2877

栄養成分表示(100gあたり)

エネルギー	123 kcal	炭水化物	27.9g
たんぱく質	2.5g	食塩相当量	3.05g
脂質	0.1g		

推定値

商品の特徴・セールスポイント

自社JGAP認証農場の大根で無添加で塩分少なめのヘルシーでソフトな漬け込みです。

常温  冷蔵  冷凍

希望小売価格(税込)	380円	発注リードタイム	5日
賞味期限	180日	内容量	140g
業務用対応	可能	JANコード	4560467095699

発酵食品・調味料

出展企業紹介

出展企業名	有限会社ゆめ企画 須藤健太郎商店				HP		
代表者	役職	代表取締役	氏名	薄井 あゆみ			
メッセージ	秋田県南地方に伝わるいぶりがっこの昔ながらの製法と味にこだわりを持って製造販売しています。			TEL	0183-62-2227	FAX	0183-62-2106
				ホームページ	https://www.ugo-meisan.com		
担当者	役職	代表取締役	氏名	薄井 あゆみ			
E-mail	info@ugo-meisan.com						
会社所在地	〒012-1115 秋田県雄勝郡羽後町足田字大谷地200-2			工場等所在地	会社所在地と同じ		

商品情報

金の蔵Lサイズ



商品名 金の蔵Lサイズ (300g)	
名称	たくあん漬
原材料名	大根、漬け原材料(砂糖、米ぬか、食塩)
原料原産地名	国産(大根)
内容量	300g
賞味期限	24.03.16
保存方法	直射日光、高温多湿を避けて保存して下さい。
製造者	有限会社ゆめ企画 須藤健太郎商店 秋田県雄勝郡羽後町足田字大谷地200-2

開封後は冷蔵庫(10℃以下)で保管し、お早めにお召上がり下さい。  
本品製造工場では、卵・乳・小麦・豚肉・大豆・ごま・そばを含む製品を生産しています。  
\*開封後は0183-62-2227までご連絡下さい。 栄養成分表示 100gあたり  
エネルギー117kcal/タンパク質2.0g/脂質0.2g/炭水化物26.8g  
/食塩相当量5.8g



4 580199 980216



この表示値は目安です。

商品の特徴・セールスポイント

秋田県南地方に昔から伝わる製法と味にこだわり100日以上じっくりと漬け込んだ希少ないぶりがっこです。

- 常温  冷蔵  冷凍

希望小売価格(税込)	1,004円	発注リードタイム	3~5日
賞味期限	365日	内容量	300g
業務用対応	—	JANコード	4580199980216

いぶり美人5連パックチーズ



商品名 いぶり美人5連パック(チーズ)	
名称	たくあん漬
原材料名	大根、漬け原材料(砂糖、米ぬか、食塩)、プロセスチーズ/乳化剤、(一部に乳成分を含む)
原料原産地名	国産(大根)
内容量	100g
賞味期限	23.06.15
保存方法	直射日光、高温多湿を避けて保存して下さい。
製造者	有限会社ゆめ企画 須藤健太郎商店 秋田県雄勝郡羽後町足田字大谷地200-2

開封後は冷蔵庫(10℃以下)で保管し、お早めにお召上がり下さい。  
本品製造工場では、卵・乳・小麦・豚肉・大豆・ごま・そばを含む製品を生産しています。  
商品に関するお問い合わせは0183-62-2227までご連絡下さい。

商品の特徴・セールスポイント

いぶりがっことスモークチーズの相性抜群!!ワインや洋酒、日本酒にもぴったりです!!嬉しい食べきりサイズになっています。

- 常温  冷蔵  冷凍

希望小売価格(税込)	880円	発注リードタイム	5~7日
賞味期限	90日	内容量	100g
業務用対応	—	JANコード	4580199980629

発酵食品・調味料



出展企業名	東商事株式会社			店名・屋号等	ココペリ Cocopelli	HP	
代表者	役職	代表取締役	氏名	若泉 裕明			
メッセージ	「ココからはじまる!みんなの美味しいストーリー」をキャッチフレーズに、生産者の想いや買い手のニーズをはじめとする様々な声を伺い、発信してまいります。			TEL	018-893-4253	FAX	018-892-3413
				ホームページ	https://azuma-trading.co.jp/cocopelli/		
担当者	役職	係長	氏名	加藤 咲子			
会社所在地	〒019-2401 秋田県大仙市協和船岡字善知鳥14番地1			工場等所在地	〒019-2401 秋田県大仙市協和船岡字台員13番地4		

商品情報



えごま油「翡翠」(秋田県産)

名称	食用えごま油
原材料名	食用えごま油(えごま(秋田県産))
内容量	120g

栄養成分表示(3gあたり)	
エネルギー	27kcal
たんぱく質	0g
脂質	3g
一不飽和脂肪酸	1.7g(85%) <sup>(※)</sup>
炭水化物	0g
食塩相当量	0g

希望小売価格(税込)	2,916円	発注リードタイム	1週間以内
賞味期限	製造より1年	内容量	120g
JANコード	4589800510866	業務用対応	—
商品の特徴・セールスポイント	秋田県産のえごまを100%原材料に使用。風味や栄養素を損なわないよう、低温圧搾にこだわり搾油しています。フレッシュな味わいで、サラダに、和え物に、納豆に、パンにと、様々な食材のおいしさを邪魔することなく、えごまの恵みをお召し上がりいただけます。		



えごま麺

名称	干しめん
原材料名	小麦粉(国内製造)、食塩、えごまの葉(秋田県産)
内容量	200g

栄養成分表示 1食分(100g)当たり	
エネルギー	349kcal
たんぱく質	8.6g
脂質	1.2g
炭水化物	71.9g
食塩相当量	4.2g

推定値

希望小売価格(税込)	400円	発注リードタイム	2~3日
賞味期限	製造より1年	内容量	200g
JANコード	4589800510835	業務用対応	可能
商品の特徴・セールスポイント	秋田県産のえごまの葉を粉末にし、小麦粉に練りこみ麺にしました。爽やかな香りとつるりとしたのど越しが夏の食卓にピッタリ。えごま調味だれとセットの「えごま麺セット」はお中元・御歳暮にもおすすめです。		



えごま調味だれ

名称	めんつゆ(希釈用)
原材料名	つゆ(しょうゆ、糖類(砂糖、水あめ混合異性化液糖)、その他)(秋田県製造)、味噌、砂糖、えごま油、えごま/調味料(アミノ酸等)、酒精、グリシン、増粘多糖類、(一部に小麦・大豆・ゼラチンを含む)
内容量	400g

栄養成分表示(100g当たり)	
熱量	173kcal
たんぱく質	4.6g
脂質	6.5g
炭水化物	23.9g
食塩相当量	5.2g

推定値

希望小売価格(税込)	853円	発注リードタイム	2~3日
賞味期限	製造より9か月	内容量	400g
JANコード	4589800510828	業務用対応	可能
商品の特徴・セールスポイント	秋田県製造の味噌と醤油をベースにした甘めのたれに、秋田県産のえごまを合わせた香ばしさが特徴です。えごま麺をはじめとして冷たい麺のつけだれ(2倍希釈)に、原液のままですとラー油を混ぜたら棒鶏湯のたれに。アレンジが楽しめる万能調味だれです。		



いぶり大根ビール漬け(スライス)

名称	いぶり大根ビール漬け(スライス)
原材料名	大根(秋田県産)、漬け原材料(砂糖、塩、蒸留酒、ビール、酢、からし、米糠)
内容量	50g

栄養成分表示(100g当たり)	
エネルギー	67.0kcal
たんぱく質	1.9g
脂質	0.2g
炭水化物	18.5g
食塩相当量	2.8g

推定値

希望小売価格(税込)	370円	発注リードタイム	2~3日
賞味期限	製造より15か月	内容量	60g
JANコード	4589800510767	業務用対応	可能
商品の特徴・セールスポイント	秋田県内で農業等をなるべく使用せずに栽培した大根を、ナラやサクラのチップで燻製にして、漬け込みました。漬け込み液にはビールを使用し、まるやかでコクのある、パリパリのいぶりがつこに仕上げました。※製品のアルコール分は0.03%未満です。		

発酵食品・調味料

出展企業紹介

出展企業名	レアーレラボ 株式会社 REALE Lab				HP			
代表者	役職	代表取締役	氏名	若泉 裕明				
メッセージ	古くから日本人が親しんできた「梅」。当社特許技術を使用した『完熟梅シリーズ』は塩分・添加物は一切使用せず梅だけの力で自己消化を成功させました。「おいしさと健康の両立」をキーワードに、人々の健康を支える商品を世に送り出すことが私たちの使命です。				TEL	018-893-4253	FAX	018-892-3413
					ホームページ	https://www.reale-lab.co.jp/		
担当者	役職	総務部 マネージャー	氏名	船木 由麻			E-mail	info@reale-lab.co.jp
会社所在地	〒019-2401 秋田県大仙市協和船岡字善知鳥14番地1				工場等所在地	〒019-0802 農事組合法人なるせ加工研究会 秋田県雄勝郡東成瀬村岩井川下村91-1		

商品情報



### 完熟梅みのり 藤五郎

**完熟梅みのり**  
名称:梅 / 原材料名:梅(国産) / 内容量:100g / 賞味期限:一括表示左部記載 / 保存方法:常温。開封後は冷蔵保存。(10℃以下) / 販売者:(株)REALE Lab 秋田県大仙市協和船岡字善知鳥14-1 TEL:018-893-4253 / 製造所:農事組合法人なるせ加工研究会 秋田県雄勝郡東成瀬村岩井川下村91-1

栄養成分表示(100g当たり)	
エネルギー	29kcal
たんぱく質	0.9g
脂質	0g
炭水化物	7.0g
食塩相当量	0.0g
クエン酸	3.46g

(推定値)

希望小売価格(税込)	1,274円	発注リードタイム	3営業日以内に発送
賞味期限	6か月	内容量	100g
JANコード	4589684120069	業務用対応	—
商品の特徴 セールスポイント	秋田県産の梅を100%使用。梅干しとは違う、新感覚の果実です。塩分や添加物を気にすることなく「自然に熟した梅」そのものの美味しさを楽しめます。		<input checked="" type="checkbox"/> 常温 <input type="checkbox"/> 冷蔵 <input type="checkbox"/> 冷凍



### 完熟梅たまり 90ml 藤五郎

**完熟梅たまり 藤五郎**  
名称:梅エキス / 原材料名:梅(国産) / 内容量:90ml / 賞味期限:特外下部記載 / 保存方法:常温。開封後は冷蔵保存。(10℃以下) / 販売者:(株)REALE Lab 秋田県大仙市協和船岡字善知鳥14-1 TEL:018-893-4253 / 製造所:農事組合法人なるせ加工研究会 秋田県雄勝郡東成瀬村岩井川下村91-1

栄養成分表示(100g当たり)	
エネルギー	24kcal
たんぱく質	0.8g
脂質	0g
炭水化物	7.2g
食塩相当量	0.0g

(推定値)

希望小売価格(税込)	1,058円	発注リードタイム	3営業日以内に発送
賞味期限	1年	内容量	90ml
JANコード	4589684120045	業務用対応	—
商品の特徴 セールスポイント	秋田県産の梅を熟成させ梅から染み出した果汁を使用。梅そのものの爽やかな酸味と風味をお楽しみいただけます。炭酸水やミネラルウォーターで割ると爽やかな梅飲料として飲用いただけます。お手軽にお試しいただける小瓶タイプです。		<input checked="" type="checkbox"/> 常温 <input type="checkbox"/> 冷蔵 <input type="checkbox"/> 冷凍



### 完熟梅たまり 275ml 藤五郎

**完熟梅たまり 藤五郎**  
名称:梅エキス / 原材料名:梅(国産) / 内容量:275ml / 賞味期限:特外下部記載 / 保存方法:常温。開封後は冷蔵保存。(10℃以下) / 販売者:(株)REALE Lab 秋田県大仙市協和船岡字善知鳥14-1 TEL:018-893-4253 / 製造所:農事組合法人なるせ加工研究会 秋田県雄勝郡東成瀬村岩井川下村91-1

栄養成分表示(100g当たり)	
エネルギー	24kcal
たんぱく質	0.8g
脂質	0g
炭水化物	7.2g
食塩相当量	0.0g

(推定値)

希望小売価格(税込)	2,138円	発注リードタイム	3営業日以内に発送
賞味期限	1年	内容量	275ml
JANコード	4589684120014	業務用対応	—
商品の特徴 セールスポイント	秋田県産の梅を熟成させ梅から染み出した果汁を使用。梅そのものの爽やかな酸味と風味をお楽しみいただけます。唐揚げにそのままかける、オリーブ油や醤油などと組み合わせるとサラダに使えるのもおすすめです。お得な大容量タイプ。		<input checked="" type="checkbox"/> 常温 <input type="checkbox"/> 冷蔵 <input type="checkbox"/> 冷凍



### 梅100ピューレ

名称	梅ピューレ
原材料名	梅(国産)
内容量	1kg
賞味期限	2023.03.31
保存方法	直射日光及び高温多湿を避けてください
販売者	株式会社REALE Lab 〒019-2401秋田県大仙市協和船岡字善知鳥14-1 TEL:018-893-4253
製造者	有限会社フジワマーズ 秋田県大仙市牛野町船岡字善知鳥14-1

●お買得の梅は100%熟成済みで美味しくいただけます。  
●栄養成分表示(100g当たり)

エネルギー	28.0 kcal
たんぱく質	0.9g
脂質	0.1g
炭水化物	7.0g
食塩相当量	0g

(推定値)

希望小売価格(税込)	1,620円	発注リードタイム	3営業日以内に発送
賞味期限	1年	内容量	1kg
JANコード	—	業務用対応	可能
商品の特徴 セールスポイント	国産の良質な梅を100%使用。梅みのりの種を抜いてペースト状にした商品です。塩分や添加物を含まないため、パニラアイスや大福、ケーキなどの甘味に添えると甘みと酸味がよく合います。1kg入りの業務用タイプです。		<input checked="" type="checkbox"/> 常温 <input type="checkbox"/> 冷蔵 <input type="checkbox"/> 冷凍

発酵食品・調味料

出展企業紹介

出展企業名	株式会社くまがい卵油研究所(株式会社あきた雑穀村)			店名・屋号等	くまさん自然農園	HP	
代表者	役職	代表取締役	氏名	熊谷 章吾			
メッセージ	より健康に、より美しく、より楽しく、そして環境と調和した生活。そんな幸せづくりのお手伝いをさせていただくために、無添加、無農薬の商品づくりにこだわっております。			TEL	0186-67-2510	FAX	0186-67-2331
				ホームページ	https://www.ranyu.jp		
担当者	役職	あきた雑穀村代表	氏名	熊谷 良一			
会社所在地	〒018-3342 秋田県北秋田市前山字堤岱61-2			工場等所在地	会社所在地と同じ		

商品情報



### 比内地鶏たまごのマヨネーズ(プレーン)

名称	マヨネーズ
原材料名	食用菜種油(国内製造)、全卵(卵を含む)、純りんご酢、砂糖、食塩、マスタード
内容量	200g
栄養成分表示 1食分(15g)当たり	
エネルギー	98kcal
たんぱく質	0.3g
脂質	10.5g
炭水化物	0.6g
食塩相当量	0.156g

希望小売価格(税込)	648円	発注リードタイム	10日
賞味期限	120日	内容量	200g
JANコード	4528506002114	業務用対応	可能
商品の特徴 セールスポイント	日本三大美味鶏に数えられる「秋田比内地鶏」の卵を使用し、クリームのようなふんわりとやさしい口あたりに仕上げました。他社製品と比べて2割程度塩分を抑え、添加物、保存料は不使用、トランス脂肪酸フリーです。		



### 比内地鶏たまごのマヨネーズ(ピンクペッパー)

名称	マヨネーズ
原材料名	食用菜種油(国内製造)、全卵(卵を含む)、純りんご酢、砂糖、食塩、ピンクペッパー、ホワイトペッパー、マスタード
内容量	200g
栄養成分表示 1食分(15g)当たり	
エネルギー	94kcal
たんぱく質	0.5g
脂質	9.9g
炭水化物	0.7g
食塩相当量	0.1g

希望小売価格(税込)	648円	発注リードタイム	10日
賞味期限	120日	内容量	200g
JANコード	4528506002121	業務用対応	可能
商品の特徴 セールスポイント	プレーンに彩りや風味のアクセントとして料理だけではなくデザートにも使用されるピンクペッパーを加えました。さらにホワイトペッパーを合わせることで、野菜料理はもちろん肉料理にも良く合います。		



### 比内地鶏たまごのマヨネーズ(ローズマリー)

名称	マヨネーズ
原材料名	食用菜種油(国内製造)、全卵(卵を含む)、純りんご酢、砂糖、食塩、ローズマリー、マスタード
内容量	200g
栄養成分表示 1食分(15g)当たり	
エネルギー	97kcal
たんぱく質	0.4g
脂質	10.3g
炭水化物	0.6g
食塩相当量	0.16g

希望小売価格(税込)	648円	発注リードタイム	10日
賞味期限	120日	内容量	200g
JANコード	4528506002138	業務用対応	可能
商品の特徴 セールスポイント	プレーンに爽やかな香りが料理を引き立て、食欲をそそる、ローズマリーを加えました。特にフライドポテトやマッシュポテトなどじゃがいもによく合い、ワインとも好相性です。		



### 平飼い 比内地鶏卵のマヨネーズ

●名称:マヨネーズ●原材料名:食用オリーブ油(スペイン製造)、卵(卵を含む)、ぶどう酢、砂糖、食塩、からし●内容量:170g●賞味期限:0000.00.00●保存方法:常温(直射日光、高温多湿をさけて保存下さい)●製造者:株式会社くまがい卵油研究所 秋田県北秋田市前山字堤岱61-2 ☎0186-67-2510

栄養成分表示(1食(15g)当たり)	
エネルギー	99.6kcal
たんぱく質	0.42g
脂質	10.6g
炭水化物	0.69g
食塩相当量	0.16g

◎開封後は冷蔵保存し、お早めにお召し上がりください。温度の変化等で分離することがありますのでご注意ください。



希望小売価格(税込)	1,080円	発注リードタイム	10日
賞味期限	120日	内容量	170g
JANコード	4528506003005	業務用対応	可能
商品の特徴 セールスポイント	「秋田比内地鶏」の卵、オリーブオイル、ワインビネガーを使用し、香りと濃厚さが特徴のフレンチマヨネーズを感じる味わいに仕上げました。食材を和えるだけでいつもとはひと味違う一品が出来上がります。		

発酵食品・調味料

出展企業紹介

出展企業名	株式会社 あお葉フーズ				HP	
代表者	役職	代表取締役	氏名	菅 善巳		
メッセージ	秋田県産の果物、野菜を加工品としてさらにおいしく、皆様にご提供できるよう商品開発をしております。OEMも随時承っております。				TEL	0183-73-7712
					FAX	0183-78-0863
				ホームページ	http://www.aobafoods.com	
担当者	役職	専務	氏名	菅 綾		
E-mail				aya-s@aobafoods.co.jp		
会社所在地	〒012-0823 秋田県湯沢市湯ノ原2-4-54				工場等所在地	会社所在地と同じ

商品情報

白神自然発酵乳酸菌使用 胡麻ドレッシング



名称	分離液状ドレッシング
原材料名	食用植物油(国内製油)菜種油、ごま油)、 醸造酢、乳酸菌発酵調味料(米、麹、乳酸菌(殺菌))(秋田県産)、醤油、糠りごま、砂糖、食塩、(一部に小麦・大豆を含む)
内容量	200ml
賞味期限	2023年09月03日
保存方法	直射日光・高温を避け冷暗所にて保存 してください
製造者	株式会社あお葉フーズ 秋田県湯沢市湯ノ原2-4-54 TEL 0183-73-7712
栄養成分表示(15gあたり)	114kcal たんぱく質0.3g 脂質3.9g 炭水化物3.2g 食塩相当量0.4g(推定値) アレルギー物質:小麦・大豆
●秋田県産米と白神山地の自然発酵の野生乳酸菌(殺菌)を使用したコクと胡麻がたっぷりの香り豊かな酸味を抑えた味わいです。●開栓後は要冷蔵(10℃以下)で保存のうえ賞味期限にかかわらずお早めにお召し上がりください。●よく振って召し上がりください。	
●保存料、酸化防止剤等は使用しておりません。	
4560258601542	

商品の特徴・セールスポイント

白神自然発酵乳酸菌を使用したごまの香り豊かなドレッシング。酸味を抑え、まるやかな味わいはサラダをはじめ、お肉料理にもよく合います。世代を問わずお楽しみいただけます。

常温  冷蔵  冷凍

希望小売価格(税込)	756円	発注リードタイム	7営業日
賞味期限	120日	内容量	200ml
業務用対応	可能	JANコード	4560258601542

湯沢市三関産サクランボ使用 さくらんぼジャム



名称	さくらんぼジャム	原材料名	サクランボ(秋田県産)、砂糖、レモン果汁/ゲル化剤(ペクチン:リンゴ由来)、
内容量	180g	賞味期限	裏ラベル下部に記載
保存方法	直射日光・高温多湿を避け冷暗所にて保存	製造者	株式会社あお葉フーズ 秋田県湯沢市湯ノ原2-4-54 TEL 0183-73-7712
●開栓後は要冷蔵(10℃以下)で保存のうえ、賞味期限にかかわらずお早めにお召し上がりください。●保存料などは使用しておりませんので果実の色が変化することがありますが品質には問題ありません。			
栄養成分表示(100gあたり)	114kcal	たんぱく質	2.0g
脂質	0.4g	炭水化物	90.4g
食塩相当量	0.0g(推定値)	アレルギー物質	リンゴ
賞味期限	2023年11月02日	4560258600057	

商品の特徴・セールスポイント

果肉がたっぷりの食べ応え抜群のさくらんぼジャム。低糖度なので、パン、ヨーグルトだけでなくスイーツやお料理にも幅広くご利用いただけます。

常温  冷蔵  冷凍

希望小売価格(税込)	756円	発注リードタイム	7営業日
賞味期限	180日	内容量	180g
業務用対応	可能	JANコード	4560258600057

出展企業紹介

出展企業名	日南工業株式会社			店名・屋号等	キッコーナン	HP	
代表者	役職	代表取締役	氏名	久野 宏			
メッセージ	私たちは、この秋田県にかほ市で受け継がれてきた大切な「故郷の味」を守り、可能な限り秋田県産のものを使い、秋田の風土に根ざした、愛される味を大切にして参ります。			TEL	0184-36-2111	FAX	0184-36-2113
				ホームページ	https://www.kikkonan.co.jp		
担当者	役職	営業	氏名	E-mail	aueta@kikkonan.co.jp		
会社所在地	〒018-0411 秋田県にかほ市院内字此木沢6			工場等所在地	会社所在地と同じ		

商品情報



### 鱈しよつる

栄養成分表示 100ml当たり	
エネルギー	64kcal
たんぱく質	15.0g
脂質	0.0g
炭水化物	1.0g
食塩相当量	25.0g

この表示値は目安です

希望小売価格(税込)	972円	発注リードタイム	2営業日
賞味期限	24か月	内容量	100ml
JANコード	4976026291011	業務用対応	可能
商品の特徴 セールスポイント	秋田県産の高級魚の鱈を使った、臭みも極めて少ない魚醤です。鍋、スープ、お茶漬けなど、和・洋・中を問わず、料理の味を上げる秋田県にかほ発の万能調味料です。		<input checked="" type="checkbox"/> 常温 <input type="checkbox"/> 冷蔵 <input type="checkbox"/> 冷凍



### 鮭しよつる

栄養成分表示 100ml当たり	
エネルギー	80kcal
たんぱく質	18.4g
脂質	0.0g
炭水化物	1.5g
食塩相当量	25.0g

この表示値は目安です

希望小売価格(税込)	972円	発注リードタイム	2営業日
賞味期限	24か月	内容量	100ml
JANコード	4976026220103	業務用対応	可能
商品の特徴 セールスポイント	秋田県にかほ市に遡上した秋鮭を丸ごと仕込んだ、華やかな鮭の香り、色も鮮やかな茜色をした魚醤です。炊き込みご飯、焼き物や、料理の味をまとめた時に最適です。		<input checked="" type="checkbox"/> 常温 <input type="checkbox"/> 冷蔵 <input type="checkbox"/> 冷凍



### 比内地鶏つゆ

栄養成分表示 (100ml) 当たり	
エネルギー	103kcal
たんぱく質	5.3g
脂質	0.0g
炭水化物	20.4g
食塩相当量	12.7g

この表示値は目安です

希望小売価格(税込)	410円	発注リードタイム	2営業日
賞味期限	12か月	内容量	320ml
JANコード	4976026460318	業務用対応	—
商品の特徴 セールスポイント	濃厚な比内地鶏のだしを効かせながらも、脂を抑えた鍋にぴったりの比内地鶏つゆです。鍋つゆとしてはもちろん、うどん、そうめんなどのつけ汁にも最適です。		<input checked="" type="checkbox"/> 常温 <input type="checkbox"/> 冷蔵 <input type="checkbox"/> 冷凍



### 秋田味噌 にかほ こし

栄養成分表示 (100g当たり)	
エネルギー	180kcal
たんぱく質	9.5g
脂質	4.7g
炭水化物	25.0g
食塩相当量	12.5g

この表示値は目安です

希望小売価格(税込)	778円	発注リードタイム	2営業日
賞味期限	6か月	内容量	750g
JANコード	4976026327529	業務用対応	—
商品の特徴 セールスポイント	秋田県産の大豆100%と、県産米あきたこまち100%を1:1で製造した10割味噌です。ふわっと広がる香りと飽きのこない「さわやかな味」の味噌に仕上がってます。		<input type="checkbox"/> 常温 <input checked="" type="checkbox"/> 冷蔵 <input type="checkbox"/> 冷凍

発酵食品・調味料



出展企業紹介

出展企業名	有限会社 マルイチしょうゆ・みそ醸造元				HP	—	
代表者	役職	代表取締役	氏名	齊藤 春郎			
メッセージ	明治三年創業以来、地元の気候風土を十分に活かし、豊かな湧水と城下町老舗の技術で造られた秋田伝統の味です。むかしながらの製法で丹精込めて造りあげた品々ばかりです。			TEL	0184-22-0006	FAX	0184-24-1251
				ホームページ	—		
担当者	役職	代表取締役	氏名	齊藤 春郎	E-mail	maruiti@jeans.ocn.ne.jp	
会社所在地	〒015-0011 秋田県由利本荘市石脇字石脇11番地			工場等所在地	会社所在地と同じ		

商品情報

しよつるポン酢



<b>栄養成分表示</b> (大さじ1杯15ml当たり) エネルギー 12kcal たんぱく質 0.7g 脂 質 0g 炭水化物 2.4g 食塩相当量 0.8g	<b>名 称</b> 塩魚汁ポン酢(しよつるぽんず) <b>原材料名</b> ゆず風調味料(ゆず果汁、醸造酢、食塩、鰹節エキス)、しょうゆ(小麦・大豆を含む)、魚醤(魚介類)、果糖ぶどう糖液糖、発酵調味料、かぼす果汁、砂糖、醸造酢、食塩、鰹節エキス、昆布エキス、酵母エキス/酒精、調味料(アミノ酸等)、酸味料、香料 <b>内 容 量</b> 200ml <b>賞味期限</b> <b>保存方法</b> 直射日光を避け常温で保存 <b>製造者</b> (有)マルイチしょうゆ・みそ醸造元 秋田県由利本荘市石脇字石脇11番地 TEL(0184)22-0006(代)・FAX(0184)24-1251
--	--

この表示値は推定値です。

商品の特徴・セールスポイント

秋田名物「塩魚汁」とカボスをマルイチの醤油で合わせてみました。  
夏は、冷しゃぶ、冷やし中華、スパゲティ、サラダのタレとして、冬は鍋物などに大変重宝します。

常温  冷蔵  冷凍

希望小売価格(税込)	554円	発注リードタイム	7日間
賞味期限	12か月	内容量	200ml
業務用対応	可能	JANコード	4521156200909

鳥海山みそ 30こうじ



<b>名 称</b> 米みそ <b>原材料名</b> 米、大豆、食塩/アルコール <b>内 容 量</b> 500g <b>賞味期限</b> <b>保存方法</b> 直射日光を避け、常温で保存。 <b>製造者</b> (有)マルイチしょうゆ・みそ醸造元 秋田県由利本荘市石脇字石脇11番地 電話 0184-22-0006
---

<b>栄養成分表示</b> 100g当たり エネルギー215Kcal タンパク質 9.0g 脂 質 4.9g 炭水化物 31.5g
--

商品の特徴・セールスポイント

配合割合 大豆1:米3  
秋田県南部で昔から食されてきた甘口味噌。「米こうじ」の甘さを堪能できます。

常温  冷蔵  冷凍

希望小売価格(税込)	509円	発注リードタイム	7日間
賞味期限	6か月	内容量	500g
業務用対応	可能	JANコード	4521156063054

発酵食品・調味料

出展企業紹介

出展企業名	株式会社 ヤマダフーズ				HP	
代表者	役職	代表取締役	氏名	山田 伸祐		
メッセージ	「すべては食卓の笑顔のために」の理念のもと、4つの指針を掲げ、日々挑戦しております。 1.原料大豆のこだわり 2.高品質の安定供給と生産体制 3.ニーズに応える研究開発体制 4.さらなる安全安心を追求				TEL	0182-37-2246
					FAX	082-37-2276
					ホームページ	https://www.yamadafoods.co.jp
担当者	役職	秋田営業所所長	氏名	高橋 龍之	E-mail	takahashi.tatsu@yamadafoods.co.jp
会社所在地	〒019-1301 秋田県仙北郡美郷町野荒町字街道の上279				工場等所在地	会社所在地と同じ

商品情報

納豆一本しょうゆ味ネギ入り35gx10



(冷凍食品)  
 ●名称 納豆(しょうゆ味 ネギ入) ●原材料名 納豆(大豆(アメリカ)(分別生産流通管理済み)、納豆菌)、調味たれ(ぶどう糖果糖液糖、食塩、本醸造醤油(小麦を含む)、かつおエキス(豚肉を含む)、発酵調味料、食酢、昆布エキス、砂糖)、粉末醤油、酵母エキス(乳成分を含む)、砂糖、乾燥ねぎ(乾燥わけぎ) / 調味料(アミノ酸等) ●内容量 35g×10本 ●賞味期限 個包装の裏面に記載 ●保存方法 要冷凍(-18℃以下) ●凍結前加熱の有無 加熱してありません。 ●加熱調理の必要性 解凍後はそのままご使用ください。 ●製造者 株式会社ヤマダフーズ 秋田県仙北郡美郷町野荒町字街道の上279  
 原1名配合率:乾燥ねぎ(乾燥わけぎ)1%

栄養成分表示 1袋(35g)当たり  
 ●エネルギー 74kcal ●たんぱく質 5.1g  
 ●脂質 2.8g ●炭水化物 7.0g ●食塩相当量 0.9g  
 この表示値は、目安です。

商品の特徴・セールスポイント

醤油とネギの味付き冷凍納豆です。  
 1本35gのスティックタイプ、利便性と保存性に優れ、買い置きニーズに対応出来ます。

常温  冷蔵  冷凍

希望小売価格(税込)	368円	発注リードタイム	ご相談
賞味期限	12か月	内容量	35g×10本
業務用対応	—	JANコード	4901118006495

男のキムチ納豆35gx10



(冷凍食品)  
 ●名称 納豆(キムチ味) ●原材料名 納豆(大豆(アメリカ)(分別生産流通管理済み)、納豆菌)、キムチたれ(りんごポリブ、醤油(小麦を含む)、砂糖混合ぶどう糖果糖液糖、にんにく、食塩、醸造酢、唐辛子粉末、えびエキス、鹽麹粉末、乾燥白菜、酵母エキス(乳成分を含む)、砂糖、唐辛子粉末 / 調味料(アミノ酸等)、パプリカ色素) ●内容量 35g×10本 ●賞味期限 個包装の裏面に記載 ●保存方法 要冷凍(-18℃以下) ●凍結前加熱の有無 加熱してありません。 ●加熱調理の必要性 解凍後はそのままご使用ください。 ●製造者 株式会社ヤマダフーズ 秋田県仙北郡美郷町野荒町字街道の上279

栄養成分表示 1袋(35g)当たり  
 ●エネルギー 72kcal ●たんぱく質 5.5g  
 ●脂質 3.2g ●炭水化物 5.4g ●食塩相当量 0.9g  
 この表示値は、目安です。

商品の特徴・セールスポイント

納豆と相性の良いキムチ味付きの冷凍納豆です。  
 1本35gのスティックタイプ、利便性と保存性に優れ、買い置きニーズに対応出来ます。

常温  冷蔵  冷凍

希望小売価格(税込)	478円	発注リードタイム	ご相談
賞味期限	12か月	内容量	35g×10本
業務用対応	—	JANコード	4901118006402

発酵食品・調味料



出展企業紹介

出展企業名	有限会社 三浦醤油店			店名・屋号等	マルカ 三浦醤油店	HP	
代表者	役職	代表取締役	氏名	三浦 義弘			
メッセージ	小さい蔵ながら、まごころ込めた手仕事を大切に、初代がつくり上げたマルカの味をベースに、その時代の嗜好の変化も取り入れ、食をもっと楽しんでもらえるよう商品づくりに努めております。			TEL	018-878-2015	FAX	018-878-4091
				ホームページ	http://www.miurashoyuten.akita.jp/		
担当者	役職		氏名	三浦 将人			
会社所在地	〒010-0201 秋田県潟上市天王字上江川47-502			工場等所在地	会社所在地と同じ		

商品情報

味噌屋さんの手造りみそ漬がっこ



名称	みそ漬(スライス)
原材料名	大根、きゅうり、人参、漬け原材料(米みそ、糖類(砂糖・ぶどう糖果糖液糖)、発酵調味液、醤油、食塩、穀物酢)／調味料(アミノ酸等)、酒精、甘味料(ステビア・甘草)、(一部に小麦・大豆を含む)
原料産地名	国産(大根、きゅうり、人参)
内容量	100g
賞味期限	枠外記載
栄養成分表示(1袋100g当たり)	
熱量	158kcal
たんぱく質	2.86g
脂質	0.11g
炭水化物	36.48g
食塩相当量	6.17g

希望小売価格(税込)	300円
発注リードタイム	1週間
賞味期限	製造より180日
内容量	100g
業務用対応	可能
JANコード	4519204051016

商品の特長・セールスポイント

みそ漬という塩辛いイメージをお持ちの方が多いですが、自社製の味噌に独自の配合で合わせた漬け床で甘口に漬けた当店オリジナルのみそ漬です。

常温  冷蔵  冷凍

マルカむすびみそ 辛みそガッコ



名称	みそ加工品 原材料名：みそ漬(大根、きゅうり、みそ、砂糖、その他)(国内製造)、米みそ、青唐辛子、砂糖、清酒、発酵調味液、ごま油、白ごま、赤唐辛子／調味料(アミノ酸等)、酒精、甘味料(ステビア、甘草)(一部に小麦・大豆・ごまを含む)内容量：80g 賞味期限：枠外左記に記載
栄養成分表示(100g当たり)	
熱量	205kcal
たんぱく質	5.9g
脂質	4.3g
炭水化物	35.7g
食塩相当量	5.8g

希望小売価格(税込)	500円
発注リードタイム	1週間
賞味期限	製造より180日
内容量	80g
業務用対応	可能
JANコード	4519204060049

商品の特長・セールスポイント

潟上市産の青唐辛子を使った唐辛子味噌に自社製のみそ漬を細かく刻んで合わせたそうざい味噌です。辛さの中にみそ漬の甘みが広がる癖になる味わいです。

常温  冷蔵  冷凍

ワンパンかやき味噌ダレ

新商品



名称	味噌だれ	栄養成分表示/1袋(45g)当たり
原材料名	みそ(国内製造)、魚骨(ハタハタ、いわし、昆布、香魚)、みりん、りんご果汁、米油、なたし(食塩、たん白加水分解物)、白しょうゆ、発酵調味料、砂糖、酒粕水飴、かつおぶし、そうたかつおぶし、かつおぶしエキス、魚介エキス、酵母エキス)、にんにく、しょうが、チコンアイヨン(ウチナー、だしの素)、調味料(アミノ酸等)、増粘剤(キサンタン)(一部に小麦・大豆・鶏肉・りんごを含む)	エネルギー 98kcal たんぱく質 3.4g 脂質 5.4g 炭水化物 8.2g 食塩相当量 4.8g
内容量	90g(45g×2袋)	

希望小売価格(税込)	450円
発注リードタイム	1週間
賞味期限	製造より180日
内容量	45g×2
業務用対応	可能
JANコード	4519204070406

商品の特長・セールスポイント

秋田の郷土料理「かやき(貝焼き)」を現代風にフライパンひとつで調理できる味噌だれです。秋田県産のしょうゆ、比内地鶏ガラスープ、リンゴジュースを隠し味に使用しており、豆腐と野菜を手軽に美味しく調理出来ます。

常温  冷蔵  冷凍

発酵食品・調味料

出展企業名	農事組合法人 <small>さらり</small> 山楽里				HP		
代表者	役職	代表理事	氏名	佐藤 健一			
メッセージ	自社農場での土づくりから始まり、安心安全な大根を栽培して昔ながらの製法によるこだわりの「山内いぶりがっこ」を作っております。本場の本当の美味しさを全国の方々に味わっていただきたいという想いで作り続けております。			TEL	0182-53-3630	FAX	0182-53-3631
				ホームページ	https://371sarari.wixsite.com/sarari		
担当者	役職	代表理事	氏名	佐藤 健一			
会社所在地	〒019-1108 秋田県横手市山内土淵字軽井沢17			工場等所在地	〒019-1108 秋田県横手市山内土淵字菅生66-4		

商品情報



### 山内いぶりがっこ スライス(大)

名称	たくあん漬(薄切り)	希望小売価格(税込)	オープン価格	発注リードタイム	4日
原材料名	大根、漬け原材料(白ざら糖、米、米麹、米糠、食塩)	賞味期限	加工日から1年	内容量	200g
原料産地名	秋田県横手市産(大根)	JANコード	4589521640019	業務用対応	—
内容量	200g	商品の特徴 セールスポイント	JGAP認証を受けた自社農場で栽培した大根を使用し、HACCP認証された加工施設で保存料・着色料・香料を使用しないこだわりの「いぶりがっこ」として製造しております。薄くスライスされております。		
賞味期限	2024. 1. 31		<input type="checkbox"/> 常温 <input checked="" type="checkbox"/> 冷蔵 <input type="checkbox"/> 冷凍		
保存方法	要冷蔵(10℃以下で保存)				
製造者	農事組合法人 山楽里 秋田県横手市山内土淵字軽井沢17 TEL: 0182(53)3630				
製造所	秋田県横手市山内土淵字菅生66-4				
栄養成分表示(100g当たり)	熱量80kcal、蛋白質2.0g、脂質0.3g、炭水化物18.9g、食塩相当量3.18g【推定値】				



### 山内いぶりがっこ スライス(プチ)

名称	たくあん漬(薄切り)	希望小売価格(税込)	オープン価格	発注リードタイム	4日
原材料名	大根、漬け原材料(白ざら糖、米、米麹、米糠、食塩)	賞味期限	加工日から1年	内容量	50g
原料産地名	秋田県横手市産(大根)	JANコード	4589521640118	業務用対応	—
内容量	50g	商品の特徴 セールスポイント	JGAP認証を受けた自社農場で栽培した大根を使用し、HACCP認証された加工施設で保存料・着色料・香料を使用しないこだわりの「いぶりがっこ」として製造しております。小人数でも食べられる少量パックとなっております。		
賞味期限	枠外下部記載		<input type="checkbox"/> 常温 <input checked="" type="checkbox"/> 冷蔵 <input type="checkbox"/> 冷凍		
保存方法	要冷蔵(10℃以下で保存)				
製造者	農事組合法人 山楽里 秋田県横手市山内土淵字軽井沢17 TEL: 0182(53)3630				
製造所	秋田県横手市山内土淵字菅生66-4				



### 山内いぶりがっこ LL

名称	たくあん漬	希望小売価格(税込)	オープン価格	発注リードタイム	4日
原材料名	大根、漬け原材料(白ざら糖、米、米麹、米糠、食塩)	賞味期限	加工日から1年	内容量	400g
原料産地名	秋田県横手市産(大根)	JANコード	4589521640071	業務用対応	—
内容量	400g	商品の特徴 セールスポイント	JGAP認証を受けた自社農場で栽培した大根を使用し、HACCP認証された加工施設で保存料・着色料・香料を使用しないこだわりの「いぶりがっこ」として製造しております。パリパリとした食感でご飯にもお酒にも良く合います。		
賞味期限	2024. 1. 31		<input type="checkbox"/> 常温 <input checked="" type="checkbox"/> 冷蔵 <input type="checkbox"/> 冷凍		
保存方法	要冷蔵(10℃以下で保存)				
製造者	農事組合法人 山楽里 秋田県横手市山内土淵字軽井沢17 TEL: 0182(53)3630				
製造所	秋田県横手市山内土淵字菅生66-4				
栄養成分表示(100g当たり)	熱量41kcal、たんぱく質2.5g、脂質1.0g、炭水化物5.4g、食塩相当量2.27g【推定値】				



### 舞茸入り炊き込みご飯の素

名称	舞茸入り炊き込みごはんの素	希望小売価格(税込)	オープン価格	発注リードタイム	4日
原材料名	舞茸(国産)、鶏肉、ごぼう、にんじん、油あげ、しょう油、砂糖、食塩/調味料(アミノ酸等)、(一部に大豆・小麦を含む)	賞味期限	加工日から2年	内容量	450g
内容量	450g(3~4人分)	JANコード	4589521640217	業務用対応	—
賞味期限	枠外左部記載	商品の特徴 セールスポイント	お米と一緒に炊き込むだけで手作りの味の舞茸入り炊き込みご飯が出来上がります。急な来客やお子様にも大変喜ばれております。常備しておくと便利です。		
製造者	農事組合法人 山楽里 秋田県横手市山内土淵字軽井沢17 TEL: 0182(53)3630		<input checked="" type="checkbox"/> 常温 <input type="checkbox"/> 冷蔵 <input type="checkbox"/> 冷凍		
製造所	秋田県横手市山内土淵字菅生66-4				

発酵食品・調味料

出展企業紹介

出展企業名	白神手づくり工房有限会社				HP			
代表者	役職	取締役	氏名	柴野 隆司				
メッセージ	世界自然遺産白神山地のブナの森から発見した乳酸菌「作々楽」を使用した、美容と健康にやさしい本格発酵食品を開発しております。乳酸菌「作々楽」は、自然由来の素材としてGABAという成分をつくり出すなどの機能性もあり、各方面から注目されています。乳酸菌の力を生かし、保存料・化学調味料・合成着色料を使用しない、子供たちにも安心して食べさせることのできる、食品づくりに取り組んでいます。				TEL	0185-54-5405	FAX	0185-54-5404
					ホームページ	http://www.shirakami-sasara.co.jp		
担当者	役職	室長	氏名	柴野 晃大	E-mail	shirakami-sasara@titan.ocn.ne.jp		
会社所在地	〒016-0825 秋田県能代市柳町4-28				工場等所在地	〒016-0014 秋田県能代市落合字古釜谷地26		

商品情報

乳酸菌甘酒「白神ささら」(プレーン)



<p>栄養成分表示(1本当たり)(150g)</p> <p>エネルギー 143 Kcal たんぱく質 2.0 g 脂 質 0.3 g 炭水化物 33.0 g 食塩相当 0.0 g</p> <p>サンプル分析による推定値</p> <p>GABA51mg含有 (1本当たり)</p> <p>糖類不使用 ノンアルコール ストレートタイプ</p>	<p>●名称：清涼飲料水 甘酒</p> <p>●原材料名：精米(秋田県産)、米こうじ、乳酸菌</p> <p>●内容量：150g</p> <p>●賞味期限：キャップ下部に記載</p> <p>●保存方法：直射日光を避け、常温で保存。</p> <p>●製造者：白神手づくり工房有限会社 秋田県能代市柳町4-28 電話：0185-54-5405 FAX:0185-54-5404</p> <p>冷やすと一層おいしく飲めます。開封後は、早めにお召し上がりください。※本品は、りんごを使用した工場です。</p>
---	---

希望小売価格(税込)	270円
発注リードタイム	5日
賞味期限	120日
内容量	150g
業務用対応	可能
JANコード	4571149350050

商品の特長・セールスポイント

世界自然遺産 白神山地から抜き出した乳酸菌「作々楽」と、秋田県産「あきたこまち」米糴で仕込みました。甘酸っぱくてフルーティーな乳酸発酵飲料です。素材そのままの味が楽しめる「プレーン」味をはじめ、国内産の果汁にこだわった「蜜柑」「柚子」「林檎」味。砂糖を使わない自然の甘さと、乳酸菌由来の程よい酸味が特徴です。フード・アクション・ニッポンアワード 2020年度 入賞商品です。

常温  冷蔵  冷凍

乳酸菌発酵調味料「白神ささら」



<p>毎日食べてほしいから、自然発酵のおいしさです</p> <p>【一手間レシピ】</p> <p>パンやスイーツ、牛乳、ヨーグルト、野菜、お肉、お魚、漬物など素材に混ぜたり、漬けたりするだけでOK! 食卓の健康に、ミラクルな発酵調味料です。</p> <p>名称 乳酸菌発酵調味料</p> <p>原材料名 精米(秋田県産)、米こうじ、乳酸菌</p> <p>保存方法 直射日光を避け常温保存</p> <p>製造者 白神手づくり工房有限会社 秋田県能代市柳町4-28 TEL:0185-54-5405 FAX:0185-54-5404</p> <p>栄養成分表示(100g当たり)</p> <p>エネルギー100kcal たんぱく質1.9g 脂質 0.8g 炭水化物 22.8g 食塩相当量 0.0g</p>	<p>希望小売価格(税込)</p> <p>864円</p> <p>発注リードタイム</p> <p>5日</p> <p>賞味期限</p> <p>180日</p> <p>内容量</p> <p>500g</p> <p>業務用対応</p> <p>可能</p> <p>JANコード</p> <p>4571149350029</p>
---	--

商品の特長・セールスポイント

乳酸菌発酵調味料「白神ささら」は、パンやスイーツ、肉、魚、野菜など料理屋や素材を選ぶことなく“うまみ”を引き出すミラクル調味料です。

常温  冷蔵  冷凍

白神ささらうどん(つゆ付)



<p>名称：干しうどん</p> <p>原材料名：(めん)小麦粉(国内製造)、精米(秋田県産)、米麹、食塩、乳酸菌/加工米粉 【つゆ】しょうゆ(国内製造)、砂糖、食塩、食性安定剤、発酵調味料、かつおぶしエキス、食塩、かつおぶし(粉砕)、混合ふし(粉砕)、みりん/調味料(アミノ酸等)、調味料(一部に小麦、大豆を含む)</p> <p>内容量：340g(めん200g×2) つゆ140g(70g×2)</p> <p>賞味期限：封外下部に記載</p> <p>保存方法：多量、直射日光を避け常温で保存</p> <p>販売者：白神手づくり工房有限会社 秋田県能代市柳町4-28 TEL:0185-54-5405 fax:0185-54-5404</p> <p>製造所：(めん)なべや製麺株式会社 秋田県能代市落合字中大野台116-12 (つゆ)正田食品株式会社 弘前工場 三重県松阪市柳野原生田町588番地2</p> <p>栄養成分表示(100g当たり)</p> <p>熱量 357kcal 炭水化物 79.7g たんぱく質 10.5g 食塩相当量 1.0g 脂 質 1.3g</p> <p>この表示値は目安です。</p>	<p>希望小売価格(税込)</p> <p>540円</p> <p>発注リードタイム</p> <p>5日</p> <p>賞味期限</p> <p>めん 730日 つゆ 240日</p> <p>内容量</p> <p>めん 200g×1束 つゆ 70g×2袋</p> <p>業務用対応</p> <p>可能</p> <p>JANコード</p> <p>4571149352009</p>
---	---

商品の特長・セールスポイント

創業60年の伝統「能代うどん」の製法に、白神山地で育まれた乳酸菌「作々楽」、秋田県産「あきたこまち」米糴を使用。特徴のツルツルした食感がより際立つ、上質な“うどん”に仕上がりました。

常温  冷蔵  冷凍

発酵食品・調味料

出展企業名	株式会社 稲庭吟祥堂本舗				HP		
代表者	役職	代表取締役	氏名	阿部 充			
メッセージ	非効率製造主義であり手造りを謳える稲庭うどん造り屋です。			TEL	0183-43-2287	FAX	0183-43-2281
				ホームページ	https://r.goope.jp/inaniwaudon/		
担当者	役職	代表取締役	氏名	阿部 充			
会社所在地	〒012-0107 秋田県湯沢市稲庭町字鍛冶屋布236番地3			E-mail	inaniwaudon@amail.plala.or.jp		
				工場等所在地	会社所在地と同じ		

商品情報

漆黒SHIKKOKU 【稲庭うどん】

新商品



名称	手延六千しめん
原材料名	小麦粉(国内製造)、食塩、調粉、竹炭パウダー
内容量	150g
賞味期限	竹外下部に記載
保存方法	直射日光を避け室温の低い所で常温で保存してください。
調理方法	竹外左上部記載
製造者	株式会社稲庭吟祥堂本舗 〒012-0107 秋田県湯沢市稲庭町 字鍛冶屋布 236-3 TEL0183-43-2287 FAX0183-43-2281

商品の特徴・セールスポイント

本場手造りの稲庭うどんに良質の竹炭パウダーを練り込み、驚異の滑らかさを実現しました。効能としてはカルシウム、カリウム、鉄分など豊富なミネラルを補給できます。また、腸内に溜まった老廃物を吸着し、便と一緒に体外に排出します。

常温  冷蔵  冷凍

希望小売価格(税込)	540円	発注リードタイム	5日
賞味期限	730日	内容量	150g
業務用対応	可能	JANコード	——

レンジアップの稲庭うどん【お湯を注ぐだけの稲庭うどん】



名称	即席めん
原材料名	うどん:小麦粉(国内製造)、食塩、でんぷん、つゆ:しょうゆ(小麦・大豆を含む)、砂糖、食塩、米発酵調味料、鶏がらスープ、酵母発酵エキス/アルコール、かやく:ワカメフレーク(湯通し塩蔵わかめ、デキストリン、食塩)、乾燥ねぎ
内容量	麺:60g つゆ:34g、ワカメ0.5g、ネギ0.3g
賞味期限	竹外下部記載
保存方法	高温多湿、直射日光を避けて常温で保存してください。
調理方法	竹外上部記載
製造者	株式会社稲庭吟祥堂本舗 〒012-0107秋田県湯沢市稲庭町字鍛冶屋布236番地3 TEL 0183-43-2287 FAX 0183-43-2281

項目	稲庭うどん (1袋60gあたり)	比内地鶏つゆ (1袋34gあたり)	かやく (1袋0.8gあたり)
エネルギー	224kcal	25kcal	1.94kcal
たんぱく質	5.3g	1.6g	0.17g
脂質	0.5g	0g	0.04g
炭水化物	49.4g	4.6g	0.43g
食塩相当量	0.2g	4.4g	0.1g

この表示値は目安です

商品の特徴・セールスポイント

本場稲庭の手造り稲庭うどん(国内産小麦100%)を即席加工しました。第一回世界剛酒師大会ファイナリスト(東北チャンピオン)と日本ソムリエ協会認定ソムリエが監修。10年前に商品化した確かな実績の稲庭うどん即席商品の先駆けです。

常温  冷蔵  冷凍

希望小売価格(税込)	594円	発注リードタイム	3日
賞味期限	150日	内容量	94.8g
業務用対応	可能	JANコード	4909107000776

出展企業紹介

出展企業名	合資会社 富谷商店				HP			
代表者	役職	代表社員	氏名	富谷 公治				
メッセージ	明治16年創業、秋田県湯沢市で食品、酒類等の卸小売業を営んで140年、流通販売の商売だけでなく、稲庭うどんの製造販売を始め、独自の商品を企画して販売もしております。令和2年より、リニューアルしたネット通販サイト、「きらりとみや」を開店しております。				TEL	0183-73-1038	FAX	0183-73-6194
					ホームページ	https://inaniwa-tomiya.co.jp/		
担当者	役職	専務	氏名	富谷 美智子		E-mail	yamato17@sea.plala.or.jp	
会社所在地	〒012-0841 秋田県湯沢市大町2-1-25				工場等所在地	〒019-0203 秋田県湯沢市寺沢字中川原1-21 神室のめぐみ		

商品情報



### ふんわりたまごの温そうめん

希望小売価格(税込)	378円	発注リードタイム	7日(10ケース以上時は14日)
賞味期限	183日	内容量	74.6g
JANコード	4950021100127	業務用対応	可能

商品の特  
セールス  
ポイント

稲庭手延べ素麺と比内地鶏のスープ、全体をやさしい味にまとめるフリーズドライのかきたま。ありそうでなかったカップ麺です。お湯でスッと戻る特殊製法で、本格的そうめんの味が楽しめます。原材料はすべて国産です。

常温  
 冷蔵  
 冷凍



### 稲庭手延そうめん 柚子みそ味

希望小売価格(税込)	400円	発注リードタイム	7日(10ケース以上時は14日)
賞味期限	183日	内容量	61.9g(麺50g)
JANコード	4950021100134	業務用対応	可能

商品の特  
セールス  
ポイント

●原材料:めん(小麦粉(国内製造)、食塩、ごま油/酸化防止剤(V.E))、スープのもと(粉末みそ、食塩、たん白加水分解物、ぶどう糖、ゆず皮、酵母エキス、かつおぶし、でんぷん分解物、乾燥みつば、いりこ、粉末油脂、生姜(一部に小麦・乳成分・大豆・ごまを含む))●内容量:61.9g(めん50g)

特産品の稲庭延べ素めんのカップ麺です。柚子味噌味の和風カップ麺はまだレアで、食事の汁物としてスープも美味しく飲み干せるとご好評を頂いております。お土産やストック食材としてもニーズがあると思われます。

常温  
 冷蔵  
 冷凍



### 稲庭うどん 卵の花麺3袋セット(米袋入り)

希望小売価格(税込)	2,160円	発注リードタイム	7日~10日
賞味期限	730日	内容量	270gX3
JANコード	4950021100073	業務用対応	可能

商品の特  
セールス  
ポイント

卵の花麺とは、稲庭うどんを細かくし、食べやすくしたものです。かけうどんはもとより、マカロニサラダのようにしたり、使い方は多岐にわたります。幼児食にもスプーンで、食べやすく、米袋のコンパクトで可愛いパッケージはギフトにも喜ばれます。

常温  
 冷蔵  
 冷凍



### 秋田県産 わらびと昆布のしょうゆ漬け

希望小売価格(税込)	756円	発注リードタイム	10日~14日
賞味期限	120日	内容量	60g(固形物)
JANコード	4950021100011	業務用対応	可能

商品の特  
セールス  
ポイント

秋田県産のわらびと北海道の昆布、お醤油は湯沢の醸造元石孫商店のものを使用しています。富谷商店オリジナル商品です。おつまみはもちろん、お醤油味ですのので白いご飯にのせても、また茹でた野菜の上にかけてもおいしく召し上がれます。

常温  
 冷蔵  
 冷凍

麺類

出展企業紹介

出展企業名	なべや製麺株式会社				HP			
代表者	役職	代表取締役	氏名	鍋谷 暁				
メッセージ	創業から60余年の能代うどんの製麺所です。先代の代表取締役が亡くなり、27歳の新代表取締役が就任しております。弊社は稲庭うどんとも一風変わった明治時代からの伝統の能代うどんを製造しています。今回掲載の「能代うどんパスタ」をはじめ、新商品開発に力を入れています。				TEL	0185-52-5679	FAX	0185-52-5982
					ホームページ	https://www.noshiroudon.com		
担当者	役職	代表取締役	氏名	鍋谷 暁				
E-mail	nabeya-a@shirakami.or.jp							
会社所在地	〒016-0014 秋田県能代市落合字中大野台116-12				工場等所在地	会社所在地と同じ		

商品情報



ノシロチーネ

名称	干しめん	希望小売価格(税込)	350円	発注リードタイム	約3日(在庫状況により遅れる場合あり)
原材料名	デュラム小麦粉(国内製造)、食塩	賞味期限	製造後2年	内容量	200g
内容量	200g	JANコード	495896900011	業務用対応	—
賞味期限	枠外上部に記載	商品の特徴	明治時代からの伝統品・能代うどんの製法を応用することで、うどんのような独特のモチモチ食感を実現した和風パスタです。フェットチーネ風の平打ちの細麺で、ソースとからみやすくオイル系・クリーム系パスタとして召し上がるのがオススメです。標準ゆで時間が4分となっております。味だけでなく短時間も追求しました。		
保存方法	直射日光及び高温多湿を避け、常温で保存してください。	セールスポイント	<input checked="" type="checkbox"/> 常温 <input type="checkbox"/> 冷蔵 <input type="checkbox"/> 冷凍		
調理方法	枠外上部に記載				
製造者	なべや製麺株式会社 秋田県能代市落合字中大野台116-12 電話0185(52)5679 FAX0185(52)5982				



しらかみ美人

名称	干しうどん	希望小売価格(税込)	432円	発注リードタイム	約3日(在庫状況により遅れる場合あり)
原材料名	小麦粉(国内製造)、小麦たんぱく質、食塩、酵母/加工でん粉	賞味期限	製造後2年	内容量	140g
内容量	140g	JANコード	4958969900045	業務用対応	—
賞味期限	枠外上部に記載	商品の特徴	世界自然遺産・白神山地で発見された白神こども酵母を加え熟成発酵させることで、独特のモチモチ食感がある新しい能代うどんです。また、八峰町の食塩、藤里町の白神山水を使用しており、あきた白神(能代山本)地域のブランド品となっています。		
保存方法	直射日光及び高温多湿を避け、常温で保存してください。	セールスポイント	<input checked="" type="checkbox"/> 常温 <input type="checkbox"/> 冷蔵 <input type="checkbox"/> 冷凍		
調理方法	枠外上部に記載				
製造者	なべや製麺株式会社 秋田県能代市落合字中大野台116-12 電話0185(52)5679 FAX0185(52)5982				



片栗うどん

名称	干しうどん	希望小売価格(税込)	216円	発注リードタイム	約3日(在庫状況により遅れる場合あり)
原材料名	小麦粉(国内製造)、食塩	賞味期限	製造後2年	内容量	240g
内容量	240g	JANコード	4958969100018	業務用対応	—
賞味期限	枠外上部に記載	商品の特徴	明治時代から能代で愛される伝統の能代うどん。つるつるした舌ざわりとしこしとした食感が特長の細麺。		
保存方法	直射日光及び高温多湿を避け、常温で保存してください。	セールスポイント	<input checked="" type="checkbox"/> 常温 <input type="checkbox"/> 冷蔵 <input type="checkbox"/> 冷凍		
調理方法	枠外上部に記載				
製造者	なべや製麺株式会社 秋田県能代市落合字中大野台116-12 電話0185(52)5679 FAX0185(52)5982				



帰ってきた椎茸うどん

新商品

名称	干しうどん	希望小売価格(税込)	432円	発注リードタイム	約3日(在庫状況により遅れる場合あり)
原材料名	小麦粉(国内製造)、小麦たんぱく質、食塩/加工でん粉	賞味期限	製造後2年	内容量	200g
内容量	200g	JANコード	4958969000110	業務用対応	—
賞味期限	枠外上部に記載	商品の特徴	明治伝統の能代うどんに三種町琴丘特産しいたけの粉末をわりこんだうどんです。ほのかな椎茸のかおりとつるつるとしたのどごしが特徴です。		
保存方法	直射日光及び高温多湿を避け、常温で保存してください。	セールスポイント	<input checked="" type="checkbox"/> 常温 <input type="checkbox"/> 冷蔵 <input type="checkbox"/> 冷凍		
調理方法	枠外上部に記載				
製造者	なべや製麺株式会社 秋田県能代市落合字中大野台116-12 電話0185(52)5679 FAX0185(52)5982				

麺類

出展企業名	有限会社 稲庭絹女うどん				HP			
代表者	役職	代表取締役	氏名	高橋 和彦				
メッセージ	弊社は創業55年を迎える稲庭うどんメーカーです。現在も創業から続く全行程手作りの稲庭うどんを作っており、品質をより向上させるため新たな原料へのチャレンジもしております。品質を安定させるため日々のデータを記録し、塩分や加水量、乾燥方法などを調整し、最高の状態の稲庭うどんをお届けできるよう心掛けています。				TEL	0183-43-2638	FAX	0183-43-2688
					ホームページ	https://kinume.jp/		
担当者	役職	代表取締役	氏名	高橋 和彦				
会社所在地	〒012-0107 秋田県湯沢市稲庭町稲庭132-1				工場等所在地	会社所在地と同じ		

商品情報

稲庭絹女うどん 和紙袋入り180g GK-20



<b>添加物不使用</b> 栄養成分表示 100gあたり 熱量 357kcal たんぱく質 8.9g 脂質 0.9g 炭水化物 74.1g 食塩相当量 6.4g この表示は目安です <b>GK-20</b>		<table border="1"> <tr><td>名称</td><td>干しうどん</td></tr> <tr><td>原材料名</td><td>小麦粉(国内製造)、食塩、でんぷん</td></tr> <tr><td>内容量</td><td>180g(2人前)</td></tr> <tr><td>賞味期限</td><td>特下部に記載</td></tr> <tr><td>保存方法</td><td>直射日光及び湿気を避けて保存してください</td></tr> <tr><td>調理方法</td><td>特外上部に記載</td></tr> <tr><td>製造者</td><td>(有)稲庭絹女うどん 〒012-0107 秋田県湯沢市稲庭町 字稲庭132-1 TEL:0183-43-2638 FAX:0183-43-2688 ☎0120-55-2638</td></tr> </table>	名称	干しうどん	原材料名	小麦粉(国内製造)、食塩、でんぷん	内容量	180g(2人前)	賞味期限	特下部に記載	保存方法	直射日光及び湿気を避けて保存してください	調理方法	特外上部に記載	製造者	(有)稲庭絹女うどん 〒012-0107 秋田県湯沢市稲庭町 字稲庭132-1 TEL:0183-43-2638 FAX:0183-43-2688 ☎0120-55-2638
名称	干しうどん															
原材料名	小麦粉(国内製造)、食塩、でんぷん															
内容量	180g(2人前)															
賞味期限	特下部に記載															
保存方法	直射日光及び湿気を避けて保存してください															
調理方法	特外上部に記載															
製造者	(有)稲庭絹女うどん 〒012-0107 秋田県湯沢市稲庭町 字稲庭132-1 TEL:0183-43-2638 FAX:0183-43-2688 ☎0120-55-2638															

希望小売価格(税込)	500円
発注リードタイム	2営業日
賞味期限	製造日より2年間
内容量	180g
業務用対応	可能
JANコード	4989855080015

商品の特徴・セールスポイント

この稲庭うどんは生地を練る、銚うなどの全ての工程を手作業で行っており、完成まで4日間をかけております。生、半生状態での熟成期間により小麦の美味しさが引き出され、弾力があり見た目にも美しい稲庭うどんです。

常温  冷蔵  冷凍

稲庭絹女うどん 木箱入り RK-100



<table border="1"> <tr><td>名称</td><td>干しうどん</td></tr> <tr><td>原材料名</td><td>小麦粉(国内製造)、食塩、でんぷん</td></tr> <tr><td>内容量</td><td>900g(180g×5袋)</td></tr> <tr><td>賞味期限</td><td>2024.09.30</td></tr> <tr><td>保存方法</td><td>直射日光、高温多湿を避けて保存して下さい</td></tr> <tr><td>調理方法</td><td>内袋に記載</td></tr> <tr><td>製造者</td><td>(有)稲庭絹女うどん 秋田県湯沢市稲庭町字稲庭132-1 TEL:0183-43-2638</td></tr> </table>		名称	干しうどん	原材料名	小麦粉(国内製造)、食塩、でんぷん	内容量	900g(180g×5袋)	賞味期限	2024.09.30	保存方法	直射日光、高温多湿を避けて保存して下さい	調理方法	内袋に記載	製造者	(有)稲庭絹女うどん 秋田県湯沢市稲庭町字稲庭132-1 TEL:0183-43-2638	<table border="1"> <tr><td>希望小売価格(税込)</td><td>3,000円</td></tr> <tr><td>発注リードタイム</td><td>3営業日</td></tr> <tr><td>賞味期限</td><td>製造日より2年間</td></tr> <tr><td>内容量</td><td>180g×5袋</td></tr> <tr><td>業務用対応</td><td>可能</td></tr> <tr><td>JANコード</td><td>4989855080121</td></tr> </table>	希望小売価格(税込)	3,000円	発注リードタイム	3営業日	賞味期限	製造日より2年間	内容量	180g×5袋	業務用対応	可能	JANコード	4989855080121
名称	干しうどん																											
原材料名	小麦粉(国内製造)、食塩、でんぷん																											
内容量	900g(180g×5袋)																											
賞味期限	2024.09.30																											
保存方法	直射日光、高温多湿を避けて保存して下さい																											
調理方法	内袋に記載																											
製造者	(有)稲庭絹女うどん 秋田県湯沢市稲庭町字稲庭132-1 TEL:0183-43-2638																											
希望小売価格(税込)	3,000円																											
発注リードタイム	3営業日																											
賞味期限	製造日より2年間																											
内容量	180g×5袋																											
業務用対応	可能																											
JANコード	4989855080121																											

商品の特徴・セールスポイント

この稲庭うどんは生地を練る、銚うなどの全ての工程を手作業で行っており、完成まで4日間をかけております。生、半生状態での熟成期間により小麦の美味しさが引き出され、弾力があり見た目にも美しい稲庭うどんです。

常温  冷蔵  冷凍

稲庭うどん×いぶりがっこ ギフトセット



<table border="1"> <tr><td>名称</td><td>たくあん漬</td></tr> <tr><td>原材料名</td><td>大根、漬(調味料：(砂糖、米ぬか、食塩)</td></tr> <tr><td>賞味期限</td><td>2023.04.17</td></tr> <tr><td>保存方法</td><td>直射日光、高温多湿を避けて保存して下さい</td></tr> <tr><td>内容量</td><td>300g×2</td></tr> <tr><td>製造者</td><td>(有)有限会社稲庭絹女製法 秋田県湯沢市稲庭町字稲庭132-1 〒0120-0107</td></tr> </table>		名称	たくあん漬	原材料名	大根、漬(調味料：(砂糖、米ぬか、食塩)	賞味期限	2023.04.17	保存方法	直射日光、高温多湿を避けて保存して下さい	内容量	300g×2	製造者	(有)有限会社稲庭絹女製法 秋田県湯沢市稲庭町字稲庭132-1 〒0120-0107	<table border="1"> <tr><td>希望小売価格(税込)</td><td>3,800円</td></tr> <tr><td>発注リードタイム</td><td>5営業日</td></tr> <tr><td>賞味期限</td><td>製造日より1年間</td></tr> <tr><td>内容量</td><td>稲庭うどん180g×3 いぶりがっこ300g×2</td></tr> <tr><td>業務用対応</td><td>—</td></tr> <tr><td>JANコード</td><td>—</td></tr> </table>	希望小売価格(税込)	3,800円	発注リードタイム	5営業日	賞味期限	製造日より1年間	内容量	稲庭うどん180g×3 いぶりがっこ300g×2	業務用対応	—	JANコード	—
名称	たくあん漬																									
原材料名	大根、漬(調味料：(砂糖、米ぬか、食塩)																									
賞味期限	2023.04.17																									
保存方法	直射日光、高温多湿を避けて保存して下さい																									
内容量	300g×2																									
製造者	(有)有限会社稲庭絹女製法 秋田県湯沢市稲庭町字稲庭132-1 〒0120-0107																									
希望小売価格(税込)	3,800円																									
発注リードタイム	5営業日																									
賞味期限	製造日より1年間																									
内容量	稲庭うどん180g×3 いぶりがっこ300g×2																									
業務用対応	—																									
JANコード	—																									

商品の特徴・セールスポイント

全行程手作りの稲庭うどんと、100日間漬け込んだ無添加のいぶりがっこをセットにしたギフトセットです。

常温  冷蔵  冷凍

麺類

出展企業名	有限会社 稲庭古来堂			店名・屋号等	有限会社 稲庭古来堂 HP		
代表者	役職	代表取締役	氏名	麻生 一			
メッセージ	秋田県稲庭地区に300余年の古くから継承されている伝統製法を頑なに守り、日本の伝統食文化を後世に引き継ぐべく近代的な機械化に頼らず熟練の職人が日々手作業で1本1本丁寧に仕上げています。			TEL	0183-43-2537	FAX	0183-58-3030
				ホームページ	http://www.inaniwa-koraido.com/		
担当者	役職	営業部長	氏名	麻生 英治			
会社所在地	〒012-0107 秋田県湯沢市稲庭町字稲庭258-4			工場等所在地	〒012-0107 秋田県湯沢市稲庭町字南ヶ沢68-1		

商品情報



宇治抹茶粉末入り稲庭古来うどん

栄養成分表示 100g当たり	名称	干しうどん
エネルギー 334 kcal	原材料名	小麦粉(国内製造)、抹茶(宇治抹茶)、食塩、澱粉/着色料(β-カラシ黄色素、クチナシ黄色素)
たんぱく質 9.3 g	内容量	300g
脂質 7.8 g	賞味期限	枠外下部に記載
炭水化物 71.4 g	保存方法	直射日光及び湿気を避け常温で保存してください。
食物繊維 1.7 g	調理方法	枠外左側に記載
食塩相当量 4.8 g	製造者	有限会社稲庭古来堂 秋田県湯沢市稲庭町字南ヶ沢68-1 TEL 0183(43)2537 FAX 0183(58)3030
ホリファエノール 390mg (この表示値は、目安です。)	※一括表示原材料名においてアレルギー疾患のある方は、ご注意ください。	

希望小売価格(税込)	1,080円	発注リードタイム	5日
賞味期限	製造日より12か月	内容量	300g
JANコード	4964344001184	業務用対応	可能
商品の特徴・セールスポイント	日本三大うどん「稲庭うどん」と日本三大茶「宇治茶」の日本三大銘品の融合商品。 <input checked="" type="checkbox"/> 常温 <input type="checkbox"/> 冷蔵 <input type="checkbox"/> 冷凍		



稲庭古来うどん 切り落とし800g

栄養成分表示 100g当たり	名称	干しうどん
エネルギー 341 kcal	原材料名	小麦粉(国内製造)、食塩、澱粉
たんぱく質 9.5 g	内容量	800g
脂質 1.4 g	賞味期限	枠外下部に記載
炭水化物 72.6 g	保存方法	直射日光及び湿気を避け常温で保存してください。
食塩相当量 4.7 g	調理方法	枠外左側に記載
	製造者	有限会社稲庭古来堂 秋田県湯沢市稲庭町字南ヶ沢68-1 TEL 0183(43)2537

希望小売価格(税込)	1,080円	発注リードタイム	3日
賞味期限	製造日より24か月	内容量	800g
JANコード	4964344010117	業務用対応	可能
商品の特徴・セールスポイント	300余年の伝統製法を用いて作れる「稲庭古来うどん」の製造工程で生じる端の部分(多少麺線にバラツキあり)を集めたお買い得品です。 <input checked="" type="checkbox"/> 常温 <input type="checkbox"/> 冷蔵 <input type="checkbox"/> 冷凍		



さくらうどん

名称	干しうどん
原材料名	小麦粉(国内製造)、食塩、澱粉/着色料(桜葉粉末)、着色料(野苺色素)
内容量	300g
賞味期限	2023年11月
保存方法	直射日光及び湿気を避け常温で保存してください。
調理方法	枠外上部に記載
製造者	有限会社稲庭古来堂 秋田県湯沢市稲庭町字南ヶ沢68-1 TEL 0183(43)2537/FAX 0183(58)3030

栄養成分表示 100g当たり	エネルギー	339 kcal
たんぱく質	9.1 g	
脂質	1.3 g	
炭水化物	71.5 g	
食塩相当量	4.4 g	

希望小売価格(税込)	1,080円	発注リードタイム	5日
賞味期限	製造日より12か月	内容量	300g
JANコード	4964344001917	業務用対応	可能
商品の特徴・セールスポイント	伝統製法で作られる「稲庭古来うどん」に桜葉粉末で香付けをし野菜色素で色付けた食卓を華やかにする逸品です。 <input checked="" type="checkbox"/> 常温 <input type="checkbox"/> 冷蔵 <input type="checkbox"/> 冷凍		



稲庭古来そうめん お徳用袋入り250g

名称	干しそうめん
原材料名	小麦粉、食塩
内容量	250g
賞味期限	枠外下部に記載
保存方法	直射日光及び湿気を避け常温で保存してください。
調理方法	枠外左側に記載
製造者	有限会社稲庭古来堂 秋田県湯沢市稲庭町字南ヶ沢68-1 TEL 0183-43-2537 FAX 0183-58-3030

エネルギー	339 kcal
たんぱく質	9.6 g
脂質	1.8 g
炭水化物	71.0 g
食塩相当量	4.9 g

希望小売価格(税込)	540円	発注リードタイム	5日
賞味期限	製造日より24か月	内容量	250g
JANコード	4964344010018	業務用対応	可能
商品の特徴・セールスポイント	栗駒山系の清らかな伏流水を使用して寒水・寒づくりで油を使わずに仕上げた極細の「稲庭古来そうめん」 <input checked="" type="checkbox"/> 常温 <input type="checkbox"/> 冷蔵 <input type="checkbox"/> 冷凍		

麺類



出展企業名	トヤマフーズ株式会社				HP	——	
代表者	役職	代表取締役	氏名	外山 恵太			
メッセージ	創業60年の伝統を守りながら、秋田のご当地麺を多数製造しております。添加物を最小限に抑え、身体にやさしい麺づくりをモットーに日々取り組んでおります。			TEL	0182-42-0080	FAX	0182-42-0055
				ホームページ	——		
担当者	役職	常務取締役	氏名	外山 義久	E-mail	toyama@amber.plala.or.jp	
会社所在地	〒019-0527 秋田県横手市十文字町字大道東38-8			工場等所在地	会社所在地と同じ		

商品情報



横手やきそば(即席カップめん)

新商品



希望小売価格(税込)	450円	発注リードタイム	3~5日
賞味期限	150日	内容量	108g(めん75g)
JANコード	4905834195105	業務用対応	——
商品の特徴 セールスポイント	日本三大焼きそばの横手やきそばを即席めんに仕上げました。中太麺でもちもちとした食感が特長です。ソースは弊社オリジナル。やや甘めで程よくスパイスが効いていて麺との相性抜群です。「あきた食のチャンピオンシップ2022」において奨励賞を受賞いたしました。		
		<input checked="" type="checkbox"/> 常温	<input type="checkbox"/> 冷蔵
		<input type="checkbox"/> 冷凍	



秋田十文字中華そば(即席めん)



希望小売価格(税込)	500円	発注リードタイム	3~5日
賞味期限	60日	内容量	112g(めん60g)
JANコード	4905834709098	業務用対応	——
商品の特徴 セールスポイント	創業時(昭和35年)からの変わらぬ懐かしの味をそのまま即席めんに仕上げました。あっさり煮干しスープに無着色の細ぢぢれ麺が特長。チャーシュー、メンマ、乾燥ネギ、こしょうが入って具たくさん。本格的なご当地麺が食べられます。		
		<input checked="" type="checkbox"/> 常温	<input type="checkbox"/> 冷蔵
		<input type="checkbox"/> 冷凍	



秋田十文字中華そば

名称	生中華めん		
原材料名	めん(小麦粉(国内製造)、食塩、粉末状小麦たん白、酒精、重碳酸ナトリウム、かんすい、加工デンプン、増粘剤(ポリアクリル酸Na)、(一部に小麦を含む)) スープ(食塩(国内製造)、しょうゆ、砂糖、発酵調味料、豚脂、香味食用油、かつおエキス、やし煮干し粉末、昆布粉末、こしょう粉末/調味料(アミノ酸等)、酒糟、カラメル色素、(一部に小麦・大豆・豚肉を含む))		
内容量	302g(めん120g×2、スープ31g×2)		
栄養成分表示 1食分(151gあたり)			
	めん(120gあたり)	スープ(31gあたり)	合計
エネルギー	322kcal	21kcal	343kcal
たんぱく質	10.6g	1.1g	11.7g
脂質	1.0g	1.0g	2.0g
炭水化物	67.7g	2.0g	69.7g
食塩相当量	1.6g	6.4g	8.0g
	(推定値)		

希望小売価格(税込)	350円	発注リードタイム	3~5日
賞味期限	20日	内容量	302g(めん120g×2、スープ31g×2)
JANコード	4905834607318	業務用対応	可能
商品の特徴 セールスポイント	創業時(昭和35年)に開発した第一号商品で、製法・原料も変更していない懐かしさを感じる中華そば。無着色の細ぢぢれ麺でゆで時間が45秒と早く、あっさり煮干しスープがよく合う秋田県横手市十文字町のご当地麺です。		
		<input checked="" type="checkbox"/> 常温	<input type="checkbox"/> 冷蔵
		<input type="checkbox"/> 冷凍	



稲庭延打饅頭(生)冷タイプ

名称	なまうどん		
原材料名	めん(小麦粉(国内製造)、食塩、小麦たん白、植物性油脂/加工デンプン、酒糟、酵素、(一部に小麦・大豆を含む)) つゆ(しょうゆ(国内製造)、砂糖、米発酵調味料、かつおだしエキス、かつおだし(粉砕)、食塩、混合だし(粉砕)、かんづゆ、調味料(アミノ酸等)、酸味料、かん液、(一部に小麦・そば・大豆を含む))		
内容量	346g(めん120g×2、つゆ53g×2)		
栄養成分表示 1食分(173g)当たり			
	めん(120gあたり)	つゆ(53gあたり)	合計
エネルギー	314kcal	23kcal	337kcal
たんぱく質	6.9g	0.9g	7.7g
脂質	1.1g	0g	1.1g
炭水化物	69.2g	5.0g	74.2g
食塩相当量	1.6g	1.8g	3.4g
	(推定値)		

希望小売価格(税込)	350円	発注リードタイム	3~5日
賞味期限	20日	内容量	346g(めん120g×2、つゆ53g×2)
JANコード	4905834810152	業務用対応	可能
商品の特徴 セールスポイント	日本三大うどんの一つ、稲庭饅頭の生麺。十分に熟成させて仕上げられており、コシが強く独特なつるめきとしなやかさが特長です。乾麺に劣らない品質で弊社自慢の商品です。つゆはストレートめんつゆ。温タイプもあり、温タイプは濃縮つゆ入りとなっています。		
		<input checked="" type="checkbox"/> 常温	<input type="checkbox"/> 冷蔵
		<input type="checkbox"/> 冷凍	

麺類



出展企業名	株式会社 そば研				HP			
代表者	役職	代表取締役	氏名	藤原 洋介				
メッセージ	「農地を農地として次世代に引き継ぐ」をモットーに、荒廃が懸念される優良農地でソバを栽培することで農地を守っています。法人化を機に6次化に取り組み、安心安全なそば粉を生産地よりお届けいたします。			TEL	0183-55-8091	FAX	0183-55-8092	
				ホームページ	https://www.sobaken.co.jp			
担当者	役職	代表取締役	氏名	藤原 洋介			E-mail	ugo.rainbowy@gmail.com
会社所在地	〒012-1132 秋田県雄勝郡羽後町大戸字大戸54			工場等所在地	〒012-1132 秋田県雄勝郡羽後町大戸字大戸56			

商品情報

そば粉



販売元 (株)そば研

名 称	そば粉
原材料名	そば(秋田県産)
内 容 量	500g
賞味期限	2023.09.20 未開封時
保存方法	直射日光、高温、多湿を避け低温で保存し、開封後は、早めに使い切ってください。
製 造 者	株式会社 そば研 〒012-1132 秋田県雄勝郡羽後町大戸字大戸54番地 Tel 0183-55-8091 Fax 0183-55-8092

本品製造工場では、小麦を含む製品を生産しております。

商品の特徴・セールスポイント

1尺8寸(約54cm)の石臼にて、涼しい環境の下でゆっくりと少量ずつ製粉することで、しっとりとした感触のそば粉となっており、そば殻を剥いてから製粉しているの上質な白色のそば粉となっております。

常温  冷蔵  冷凍

希望小売価格(税込)	648円	発注リードタイム	1週間程度
賞味期限	180日	内容量	500g
業務用対応	可能	JANコード	——

そばむき実



販売元 (株)そば研

名 称	そばむき実
原材料名	そば(秋田県産)
内 容 量	500g
賞味期限	2023.09.20 未開封時
保存方法	直射日光、高温、多湿を避け低温で保存し、開封後は、早めに使い切ってください。
製 造 者	株式会社 そば研 〒012-1132 秋田県雄勝郡羽後町大戸字大戸54番地 Tel 0183-55-8091 Fax 0183-55-8092

本品製造工場では、小麦を含む製品を生産しております。

商品の特徴・セールスポイント

玄そばの殻を剥く前に、余分な埃や汚れを取り除いてむき実に加工しております。最近では健康食材として需要が急上昇中です。

常温  冷蔵  冷凍

希望小売価格(税込)	648円	発注リードタイム	1週間程度
賞味期限	180日	内容量	500g
業務用対応	可能	JANコード	——

出展企業名	にかほ市いちじく振興会				LINE	
代表者	役職	代表	氏名	佐藤 玲		
メッセージ	にかほ市大竹集落で、半径2km以内で採れた大竹いちじくをその日のうちに加工しています。無添加にこだわった商品開発を行っています。令和2年には「大竹いちじく」がGI(地理的表示)制度に登録されました。			TEL	0184-74-3617	FAX 0184-74-3288
				ホームページ	https://ichijiku-ya.com/	
担当者	役職	代表	氏名	佐藤 玲	E-mail	ray@kanroku.jp
会社所在地	〒018-0322 秋田県にかほ市大竹字下後26			工場等所在地	会社所在地と同じ	

商品情報



### いちじく甘露煮(スーパー様限定)

希望小売価格(税込)	648円	発注リードタイム	10営業日以内
賞味期限	製造より180日	内容量	200g
JANコード	4529208001009	業務用対応	—
商品の特徴	昔ながらの製法で、砂糖と水飴のみでじっくり煮た甘露煮です。水を使わず、いちじく果汁で煮ていくので、いちじく本来の風味が活かされた味わいです。		
セールスポイント	<input checked="" type="checkbox"/> 常温 <input type="checkbox"/> 冷蔵 <input type="checkbox"/> 冷凍		

いちじく甘露煮		栄養成分表示(100gあたり)
名称	いちじく甘露煮	エネルギー 207kcal
原材料名	いちじく(秋田県産)、砂糖、水あめ	たんぱく質 0.6g
内容量	200g	脂質 0.1g
賞味期限	特外下部に記載	炭水化物 51.1g
保存方法	直射日光を避け、常温で保存	食塩相当量 0g
製造者	佐藤勤六商店 佐藤玲 秋田県にかほ市大竹字下後26 TEL 0184-74-3617	この表示は目安です



### フローズンいちじく(加熱調理用)

希望小売価格(税込)	1,790円	発注リードタイム	10営業日以内
賞味期限	製造より180日	内容量	1kg
JANコード	4529208010001	業務用対応	可能
商品の特徴	半径2km以内で収穫されたいちじくを洗浄し、その日のうちに急速冷凍しております。加熱処理しても崩れにくく、皮と実のコントラストが特徴的。		
セールスポイント	<input type="checkbox"/> 常温 <input type="checkbox"/> 冷蔵 <input checked="" type="checkbox"/> 冷凍		

冷凍食品		栄養成分表示(100gあたり)
名称	いちじく	エネルギー 54kcal
原材料名	いちじく	たんぱく質 0.6g
原料産地名	秋田県にかほ市産	脂質 0.1g
内容量	1kg	炭水化物 14.3g
賞味期限	2023.09.24	食塩相当量 0g
保存方法	-18℃以下で保存してください	
凍結前加熱の有無	加熱してありません	
加熱調理の必要性	加熱してからお召上がりください	
製造者	佐藤勤六商店 佐藤玲 秋田県にかほ市大竹字下後26 電話 0184-74-3617	

●本商品は、解凍を待つ間に収穫山日に急速冷凍しております。調理や加工の際は、水やお湯での洗浄もしくは皮むきでのご使用をお願いします。



### いちをピンセット(甘露煮・ドライ・ジャム) 新商品

希望小売価格(税込)	820/730/960円	発注リードタイム	10営業日以内
賞味期限	製造より180日	内容量	170g/40g/160g
JANコード	かんろう(甘露煮)4529208023001 いちこ(ドライ)4529208022004 いちを(ジャム)4529208021007	業務用対応	—
商品の特徴	いちじく3きょうだいのかわいい瓶パッケージが登場。食べ比べに最適。専用カートン(75円税込)もありギフト対応可能。		
セールスポイント	<input checked="" type="checkbox"/> 常温 <input type="checkbox"/> 冷蔵 <input type="checkbox"/> 冷凍		

いちじくかんろう(いちじく甘露煮)		栄養成分表示(100gあたり)
名称	いちじくかんろう(いちじく甘露煮)	エネルギー 207kcal
原材料名	いちじく(秋田県産)、砂糖、水あめ	たんぱく質 0.6g
内容量	170g	脂質 0.1g
賞味期限	2023.10.31	炭水化物 51.1g
保存方法	直射日光を避け、常温で保存	食塩相当量 0g
製造者	佐藤勤六商店 佐藤玲 秋田県にかほ市大竹字下後26 TEL 0184-74-3617	この表示は目安です



### ドライいちじく(業務用パック)

希望小売価格(税込)	3,580円	発注リードタイム	10営業日以内
賞味期限	製造より180日	内容量	500g
JANコード	4529208033000	業務用対応	可能
商品の特徴	砂糖・保存料不使用。製造から時間が経つにつれ表面に白っぽい粉が見られますが、果糖が結晶化したもので品質に問題はなく、むしろ熟成して旨味が増しています。		
セールスポイント	<input checked="" type="checkbox"/> 常温 <input type="checkbox"/> 冷蔵 <input type="checkbox"/> 冷凍		

ドライいちじく		栄養成分表示(100gあたり)
名称	ドライいちじく	エネルギー 200kcal
原材料名	いちじく(秋田県にかほ市産)	たんぱく質 3.9g
内容量	500g	脂質 0.5g
賞味期限	特外下部に記載	炭水化物 75.3g
保存方法	直射日光を避けて常温で保存	食塩相当量 0.03g
製造者	佐藤勤六商店 佐藤玲 秋田県にかほ市大竹字下後26 TEL 0184-74-3617	この表示は目安です

菓子・スイーツ

## 出展企業紹介

出展企業名	協同組合ニカホノサキ				HP			
代表者	役職	代表理事	氏名	國重 咲季				
メッセージ	「食のまち」を育てる。鳥海山と日本海に抱かれた秋田県にかほから、食で未来をつくるべく立ち上がった食のプロデュースチームです。			TEL	0184-74-3617	FAX	0184-74-3288	
				ホームページ	https://nikahonosaki.studio.site/			
担当者	役職	理事	氏名	佐藤 玲			E-mail	nikahonosaki@gmail.com
会社所在地	〒018-0322 秋田県にかほ市大竹字下後26			工場等所在地	——			

## 商品情報

### 粕取焼酎と完熟いちじくのショコラテリーヌ



- 名称 チョコレート菓子
- 原材料名 チョコレート(カカオ豆、砂糖、カカオバター)、いちじく、無塩バター、卵、生クリーム、グラニュー糖、山廃純米粕取焼酎、薄力粉、コンスターチ、コーヒープウダー(一部に乳・卵・小麦を含む)
- 内容量 1本
- 賞味期限 3ヶ月
- 保存方法 要冷凍(-18℃以下で保存)
- 製造者 株式会社 Delectable / Remède nikaho  
秋田県にかほ市平沢字家ノ後49-1 0184-74-7065

販売者 協同組合ニカホノサキ

※冷蔵庫にて解凍し、解凍後は冷蔵庫に保管。賞味期限に問わずお早めにお召し上がりください。

栄養成分表示(1本当たり)※推定値

熱量 832kcal/タンパク質 6.8g/脂質 55.8g/炭水化物 21.6g/食塩相当量 0.2mg

#### 商品の特徴・セールスポイント

室町時代から酒造りを続ける飛良泉。鳥海山が育む美しい水で伝統の山廃仕込による山廃純米でつくられた酒粕を使った貯蔵焼酎は、ショコラに芳醇な香りをあたえ大人な味わいに。またこの土地の顔でもあるいちじくは、程よい酸味と甘味でアクセントを添えています。特別な日を彩る一品として贈りものに最適です。

常温  冷蔵  冷凍

希望小売価格(税込)	3,700円	発注リードタイム	30営業日
賞味期限	商品発送日から3か月	内容量	1本
業務用対応	——	JANコード	——

## 協同組合ニカホノサキって?

鳥海山と日本海に抱かれた秋田県にかほから、食で未来をつくるべく

飛良泉本舗、レメデニカホ、佐藤勘六商店、にかほに移住したNICE LADYの4者が立ち上がりました。

食べる幸せをたくさんの人に届けたい。そして、それは暮らしをも豊かにすることを伝えたい。

食の可能性を探究し、食で未来をつくる。わたしたちニカホノサキの挑戦ははじまったばかり。

この地から、にかほの先へ、未来(さき)へ。

出展企業紹介

出展企業名	かなえ や <b>有限会社 鼎家</b>			店名・屋号等	べい か しょうていあん 米菓匠鼎庵	HP	
代表者	役職	代表取締役	氏名	米田 賢吾			
メッセージ	私たちは、秋田に生まれ、秋田で育ち、子供の頃から秋田のお米を食してきました。秋田県は全国的にみれば、お米の生産量日本第3位の米産県として有名です。しかしながら、あきたこまちを筆頭に、様々な品種のお米があるにもかかわらず、なぜかお米のお菓子を作る企業が少ない県でもあります。私たち鼎家は、本当に美味しいと思うこの秋田県産米を使用し、美味しさを広く全国の皆様に向けて頂けるよう日々努力し、また、郷土秋田に愛される米菓を作り続けることを製造方針とします。			TEL	018-853-6766	FAX	018-853-6769
				ホームページ	http://kanaeya.co.jp/		
担当者	役職	営業部 課長	氏名	謝花 万里			
会社所在地	〒010-0341 秋田県男鹿市船越字内子1-231			工場等所在地	〒010-0201 秋田県潟上市天王字上江川47-1203		

商品情報



## 淡雪ふわり こがししょつつる味

希望小売価格(税込)	450円	発注リードタイム	5営業日 (土・日・祝を除く)
賞味期限	50日	内容量	65g
JANコード	4582205680745	業務用対応	—
商品の特徴 セールスポイント	秋田の淡雪の結晶をモチーフにしたサクサク食感の揚げ煎餅。 秋田県産うるち米を使用。ハタハタ吟醸しょつつるのこがし風味が特徴。		

常温  
 冷蔵  
 冷凍



## 金の鼎庵 5枚入袋タイプ

希望小売価格(税込)	772円	発注リードタイム	5営業日 (土・日・祝を除く)
賞味期限	180日	内容量	5枚
JANコード	4582205682664	業務用対応	—
商品の特徴 セールスポイント	秋田県産あきたこまち一等米100%の生地を使用。老舗の石孫本店の丸大豆一番搾り醤油「百寿」と『吟醸孫左工門味噌』高機能玄米100%使用の『石孫の金の蔵』をもとに、独自に配合した秘伝だれで味付けをした手焼き煎餅です。		

常温  
 冷蔵  
 冷凍



## 煎餅日記 みそたまり味

希望小売価格(税込)	518円	発注リードタイム	5営業日 (土・日・祝を除く)
賞味期限	90日	内容量	70g
JANコード	4582205683739	業務用対応	—
商品の特徴 セールスポイント	秋田県産うるち米に県内産玄米を織り交ぜ、米油でさっと手揚げしました。鼎庵の特製ダレにどっぴり漬けて味付けをしており、ざくざく食感の中に玄米のぷちぷちとした食感が特徴です。		

常温  
 冷蔵  
 冷凍



## サキホコレ炭火手焼き煎餅21枚 木箱入り

新商品

希望小売価格(税込)	5,400円	発注リードタイム	5営業日 (土・日・祝を除く)
賞味期限	180日	内容量	21枚
JANコード	4582205683920	業務用対応	—
商品の特徴 セールスポイント	秋田の新品種『サキホコレ』を使用した炭火手焼き煎餅です。 土佐備長炭にて手焼きしたお煎餅に、安藤藤造家伝醤油を使用。男鹿産昆布、秋田県産シイタケ、鰹節、煮干しから出汁を取り、和三星糖にて甘みを調整したこだわりのお煎餅に仕上げました。		

常温  
 冷蔵  
 冷凍

菓子・スイーツ



## 出展企業紹介

出展企業名	畑がない農家			店名・屋号等	放置柿専門店かきのき	フェイスブック	
代表者	役職	代表	氏名	柿木 崇誌			
メッセージ	近年、空き家とともに増加している「放置柿」が鳥害や獣害といった問題を引き起こしています。その地域課題を解決するとともに地域資源の有効活用として、放置柿を取獲から加工、販売。その売り上げを基に活動しております。「あなたのヒトグチが、地域課題解決の イトグチに」			TEL	080-7065-9096	FAX	
				ホームページ	https://fb.com/kakin0ki		
担当者	役職	代表	氏名	柿木 崇誌			
会社所在地	〒018-3201 秋田県山本郡藤里町藤琴字坊中86 旧坊中小学校 理科室			工場等所在地	パッケージに記載		
E-mail				kakkinoki@gmail.com			

## 商品情報

### かきのきのかき

新商品



商品名	かきのきのかき	
名称	柿	原材料名 柿 (秋田県産)
内容量	50g	賞味期限 2023.9.2
保存方法	直射日光・高温多湿の場所を避けて保存してください	
販売者	放置柿専門店かきのき 柿木 崇誌 Tel:080-7065-9096 秋田県山本郡藤里町藤琴字坊中86 旧坊中小学校 理科室	
製造所	wara no bag 高濱奈保子 秋田県能代市宇形霞長35 TEL 0185-88-8670	

希望小売価格(税込)	770円
発注リードタイム	3日 ※時期によって異なります。
賞味期限	半年
内容量	50g
業務用対応	可能
JANコード	——

#### 商品の特徴・セールスポイント

放置されている柿は自然栽培であるため、栽培期間中は農業や化学肥料などは不使用。正真正銘の秋田県産の柿を使用し、添加物も一切使用していないので安心安全。低温で24時間以上かけてビタミンを壊さないように製造。

常温  冷蔵  冷凍

### かきのきのかきクラフトビール

新商品



- 品目:発泡酒
- 内容量:330ml
- 原材料名:麦芽(イギリス産)、洗柿、ホップ、炭酸ガス
- アルコール分:4.5%
- 保存方法:要冷蔵
- 麦芽使用率:50%以上
- 製造年月:キャップ上部に記載
- 製造者:  
株式会社 羽後麦酒  
秋田県雄勝郡羽後町西馬音内  
字本町109 旧みぞ蔵棟  
TEL 0183-56-7890

希望小売価格(税込)	990円
発注リードタイム	3日 ※時期によって異なります。
賞味期限	1年
内容量	330ml
業務用対応	可能
JANコード	——

#### 商品の特徴・セールスポイント

専門家に成分などを研究してもらい、そのレシピを基に醸造所で製造。柿のドライフルーツを使用し、柿独特の色と風味を活かしたクラフトビール。

常温  冷蔵  冷凍

### かきのきのかきパウダー

新商品



商品名	かきのきのかきパウダー	
名称	柿	原材料名 柿 (秋田県産)
内容量	100g	賞味期限 2023.9.2
保存方法	直射日光・高温多湿の場所を避けて保存してください	
販売者	放置柿専門店かきのき 柿木 崇誌 Tel:080-7065-9096 秋田県山本郡藤里町藤琴字坊中86 旧坊中小学校 理科室	
製造所	wara no bag 高濱奈保子 秋田県能代市宇形霞長35 TEL 0185-88-8670	

希望小売価格(税込)	550円
発注リードタイム	4日 ※時期によって異なります。
賞味期限	1年
内容量	100g
業務用対応	可能
JANコード	——

#### 商品の特徴・セールスポイント

ドライフルーツを製造する際に剥いた皮を乾燥させ、粉末状にした柿の皮100%。料理の色付けや調味料、ペットのふりかけとしても使用可能。

常温  冷蔵  冷凍



出展企業名	株式会社 児玉冷菓				HP		
代表者	役職	社長	氏名	児玉 滋			
メッセージ	秋田県の名物である児玉冷菓のババヘラアイスです。県産のフルーツを使った新商品や、バラ盛りカップが大人気です。また、イベントやお祭りでパラソルの下でおばあちゃんがへらでアイスを提供する対面販売も大人気です。			TEL	0185-46-2515	FAX	0185-46-3905
				ホームページ	http://www.kodama.in.arena.ne.jp		
担当者	役職	専務	氏名	児玉 勇雅	E-mail	kodama.ice@cup.ocn.ne.jp	
会社所在地	〒010-0422 秋田県男鹿市角間崎字百目木30			工場等所在地	会社所在地と同じ		

商品情報

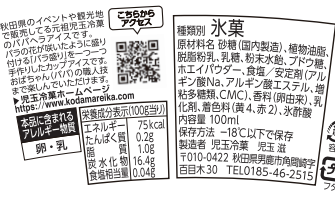

児玉冷菓のババヘラアイス バラ盛りカップ

	希望小売価格(税込)	250円	発注リードタイム	3日~5日
	賞味期限	なし	内容量	100ml
	JANコード	4573508670021	業務用対応	可能
	商品の特徴 セールスポイント	バラの花が咲いたようにきれいな盛り付けが特徴のカップアイスです。一枚一枚美しく作られた花びらのバラ盛りは、盛る人によって形が違い、味だけでなくおばあちゃんの職人技まで楽しんでいただけます。		



児玉冷菓のババヘラアイス コーン付き

	希望小売価格(税込)	220円	発注リードタイム	3日~5日
	賞味期限	なし	内容量	100ml
	JANコード	4573508670045	業務用対応	可能
	商品の特徴 セールスポイント	道端で売られている児玉冷菓のババヘラアイスそのまま再現致しました。コーン(モナカ)付きで、手で持って食べやすいのが特徴で、様々な年齢層の方々に人気の商品です。		

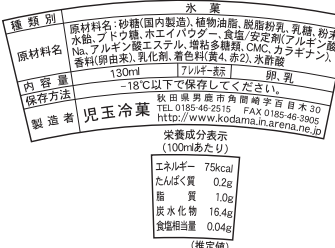

児玉冷菓のババヘラアイス 2色アイスカップ

	希望小売価格(税込)	100円	発注リードタイム	3日~5日
	賞味期限	なし	内容量	115ml
	JANコード	4573508670120	業務用対応	可能
	商品の特徴 セールスポイント	秋田名物。秋田のソルフード、児玉冷菓のババヘラアイス。内容量も多く何より安いです。秋田県内でも売り切れがたくさん出て大人気商品です。ピンクイチゴ味、黄色バナナ味です。さっぱりとしていてどこか懐かしい味わいです。		



児玉冷菓のババヘラアイス プレミアムバラ盛りカップ 秋田県男鹿産メロン **新商品**

	希望小売価格(税込)	300円	発注リードタイム	5日~7日
	賞味期限	なし	内容量	100ml
	JANコード	4573508670168	業務用対応	可能
	商品の特徴 セールスポイント	数量限定!プレミアムバラ盛りカップメロン味が登場!秋田県のイベントや観光地で販売している「元祖」児玉冷菓のババヘラアイスに新しい味が登場しました。秋田県男鹿市若美町産のメロンを使用しており、バラの花が咲いたように盛り付けるバラ盛りと2種類のメロンの爽やかな甘さと香りを楽しんでいただけます。緑メロンと赤メロンの組み合わせもお楽しみいただける商品です。		

菓子・スイーツ

出展企業名	かどや食品工業株式会社				HP		
代表者	役職	代表取締役	氏名	円城寺 キミ子			
メッセージ	甘味は好きです、でも…。お砂糖の量、種類に気を遣われる方は少なくありません。基本の簡単レシピを用意していますので、参考にさせていただきながら大好きな甘味をどうぞ。			TEL	0187-54-2078	FAX	0187-54-2079
				ホームページ	https://peraichi.com/landing_pages/view/kakunodatekadoya		
担当者	役職	営業	氏名	高橋 陽一			
E-mail	kadoya-anko@outlook.jp						
会社所在地	〒014-0347 秋田県仙北市角館町小勝田下村21			工場等所在地	会社所在地と同じ		

商品情報

小豆ぜんざいの素

新商品



【盛り付け例】  
餅は入っていません

名称	ぜんざいの素	
原材料名	ゆで小豆(北海道)、生あん(タイ産、カナダ産、北海道産)	
内容量	150g	
賞味期限	2023.06.09	
保存方法	冷凍庫で保存してください。	
製造者	かどや食品工業株式会社 秋田県仙北市角館町小勝田下村21番地 電話:0187-54-2078	
栄養成分表示(100g当たり)	熱量 138kcal 炭水化物 26.6g 蛋白質 9.3g 食塩相当量 0g 脂質 0.6g	

加(一)で調あ本  
熱ご調理ん品  
注えすをは  
意てる使、  
を「お砂糖用加  
し本召糖し糖  
て品しのてし  
下を上種いて  
さ解りやまね  
い凍りやす。上  
。後頂甘す。げ  
はけさる。の  
日すおま。前  
中。好す。の  
にみ。生

日本食品標準成分表2020  
年版(八訂)の計算値による推定値



商品の特徴・セールスポイント

簡単に作ることができる。甘さの調整ができる。自分好みのお砂糖が使える。使用原料は小豆のみ。動物性由来の原料を使用していない。

常温  冷蔵  冷凍

希望小売価格(税込)	540円	発注リードタイム	10日
賞味期限	4か月	内容量	150g
業務用対応	応相談	JANコード	4582490120650

水ようかんの素

新商品



名称	水ようかんの素	
原材料名	小豆(タイ又はミャンマー、カナダ、北海道)、粉寒天(国内産)	
内容量	200g	
賞味期限	2023.06.09	
保存方法	冷凍庫で保存	
製造者	かどや食品工業株式会社 秋田県仙北市角館町小勝田下村21番地 電話:0187-54-2078	
栄養成分表示(1食30g当たり)	熱量 44.4kcal 炭水化物 8.25g 蛋白質 2.94g 食塩相当量 0g 脂質 0.18g	

加(一)で調あ本  
熱ご調理ん品  
注えすをは  
意てる使、  
を「お砂糖用加  
し本召糖し糖  
て品しのてし  
下を上種いて  
さ解りやまね  
い凍りやす。上  
。後頂甘す。げ  
はけさる。の  
日すおま。前  
中。好す。の  
にみ。生

日本食品標準成分表2020  
年版(八訂)の計算値による推定値



商品の特徴・セールスポイント

簡単に作ることができる。甘さの調整ができる。自分好みのお砂糖が使える。使用原料は小豆と寒天のみ。動物性由来の原料を使用していない。

常温  冷蔵  冷凍

希望小売価格(税込)	540円	発注リードタイム	10日
賞味期限	4か月	内容量	200g
業務用対応	応相談	JANコード	4582490120704

出展企業紹介

出展企業名	株式会社 だいのの丘				HP	——
代表者	役職	代表取締役	氏名	伊藤 仁志		
メッセージ	横手のおいしい農産物を活かした加工食品をたくさんの方に提供し、伝統の名産品を絶やさず新たな特産品を開発して横手市全体をPRしたい。				TEL	0182-38-8209
					FAX	0182-38-8209
担当者	役職		氏名	山田 敦子	E-mail	akita-daigo@outiok.jp
会社所在地	〒013-0102 秋田県横手市平鹿町醍醐字当面町85-2				工場等所在地	会社所在地と同じ

商品情報



## ドライりんご

名称	乾燥果実
原材料名	りんご(国産)、砂糖/酸防止剤(ビタミンC)、酸味料
内容量	70g

栄養成分表示(70gあたり)	
エネルギー	246kcal
たんぱく質	0.2g
脂質	0.1g
炭水化物	61.0g
食塩相当量	0.01g

※この表示値は目安です。  
●着色料は使用していません。

希望小売価格(税込)	648円	発注リードタイム	3営業日
賞味期限	365日	内容量	70g
JANコード	4573435296011	業務用対応	可能
商品の特徴 セールスポイント	秋田県横手市産のふじりんごを使用し豊かな味わいをそのまま半生状に仕上げました。ビターチョコレートを溶かしディップしてウイスキーおつまみとしても最高です。		

常温  
 冷蔵  
 冷凍



## いぶりがっこ

品名	いぶりがっこ
名称	たくあん漬
原材料名	大根、漬け原材料(白砂糖、米ぬか、食塩、穀物酢、還元水飴)
原料原産地名	秋田県

栄養成分表示(100g当たり)	
エネルギー	105 kcal
たんぱく質	2.3 g
脂質	0.1 g
炭水化物	23.7 g
食塩相当量	4.66 g

この表示値は、目安です。

希望小売価格(税込)	950円	発注リードタイム	3営業日
賞味期限	365日	内容量	280g~319g
JANコード	4573435295038	業務用対応	可能
商品の特徴 セールスポイント	秋田県横手市の伝統的な漬物で、秋田県産大根を縄にくくって吊るし、りんご・桜・ナラの木でじっくり燻し昔ながらの漬け方で1カ月半以上かけて漬け込んでます。砂糖にこだわり、上品な甘さが特徴のいぶりがっこです		

常温  
 冷蔵  
 冷凍



## いぶりがっこハーフM

品名	いぶりがっこ
名称	たくあん漬
原材料名	大根、漬け原材料(白砂糖、米ぬか、食塩、穀物酢、還元水飴)
原料原産地名	秋田県

栄養成分表示(100g当たり)	
エネルギー	105 kcal
たんぱく質	2.3 g
脂質	0.1 g
炭水化物	23.7 g
食塩相当量	4.66 g

この表示値は、目安です。

希望小売価格(税込)	540円	発注リードタイム	3営業日
賞味期限	365日	内容量	150g~199g
JANコード	4573435295151	業務用対応	可能
商品の特徴 セールスポイント	秋田県横手市の伝統的な漬物で、秋田県産大根を縄にくくって吊るし、りんご・桜・ナラの木でじっくり燻し昔ながらの漬け方で1カ月半以上かけて漬け込んでます。砂糖にこだわり、上品な甘さが特徴のいぶりがっこです		

常温  
 冷蔵  
 冷凍



## いぶりがっこ業務用切り落とし

品名	いぶりがっこ スライス
名称	たくあん漬 (薄切り)
原材料名	大根、漬け原材料(白砂糖、米ぬか、食塩、穀物酢、還元水飴)
原料原産地名	秋田県

栄養成分表示(100g当たり)	
エネルギー	105 kcal
たんぱく質	2.3 g
脂質	0.1 g
炭水化物	23.7 g
食塩相当量	4.66 g

この表示値は、目安です。

**新商品**

希望小売価格(税込)	2,808円	発注リードタイム	3営業日
賞味期限	365日	内容量	1,000g
JANコード	4573435294130	業務用対応	可能
商品の特徴 セールスポイント	秋田県横手市の伝統的な漬物で、秋田県産大根を縄にくくって吊るし、りんご・桜・ナラの木でじっくり燻し昔ながらの漬け方で1カ月半以上かけて漬け込んでます。砂糖にこだわり、上品な甘さが特徴のいぶりがっこです。		

常温  
 冷蔵  
 冷凍

菓子・スイーツ

出展企業紹介

出展企業名	あらとまい農場			店名・屋号等	あらとまい農場	HP	
代表者	役職	代表	氏名	米田 久美子			
メッセージ	秋田県鹿角市(かづのし)に於きまして創業50年、しそ一筋に漬物を製造致しております。この度、より多くのお客様に知って頂きたく、特に女性よりご好評を頂いております「しそ巻あんず」を、大人向けスイーツとしてリニューアル開発致しました。			TEL	0186-25-2243	FAX	0186-25-3459
				ホームページ	http://www.aratomai.jp/		
担当者	役職	代表	氏名	米田 久美子			
会社所在地	〒018-5201 秋田県鹿角市花輪字新斗米50番地			工場等所在地	会社所在地と同じ		

商品情報

昔ながらのオリジナル アプリコット甘漬～しそ巻あんず～

新商品



品名 昔ながらのアプリコット甘漬 ～しそ巻あんず～

名称 しそ巻あんず  
 原材料名 あんず、しその葉、ぶどう糖果糖液糖、砂糖、食塩/酒精、酸味料(クエン酸、りんご酸)、漂白剤(亜硫酸塩)  
 原料原産地 中国産(あんず)、国産(しその葉)  
 内容量 1個  
 保存方法 直射日光、高温多湿を避けて保存  
 製造者 あらとまい農場 米田久美子  
 秋田県鹿角市花輪字新斗米50 TEL 0186-25-2243  
 栄養成分表示(100g当り) 熱量110kcal 糖質0.2g、タンパク質0.9g、炭水化物26.1g、食塩相当量2.0g



希望小売価格(税込)	330円
発注リードタイム	5日
賞味期限	製造後180日
内容量	1個
業務用対応	可能
JANコード	4965768002122

商品の特徴・セールスポイント

その昔、和漢植物を使用し、尾去沢鉱山の鉱夫の滋養にと山寺の和尚が考案したと伝えられる、しそ巻あんず。地域に受け継がれるしそ巻文化を後世に伝えるべく商品をリニューアルしました。個包装でお手軽にお楽しみください。

常温  冷蔵  冷凍

赤ワイン香る アプリコット甘漬～しそ巻あんず～

新商品



品名 赤ワイン香るアプリコット甘漬 ～しそ巻あんず～

名称 しそ巻あんず  
 原材料名 あんず、しその葉、赤ワイン、ぶどう糖果糖液糖、砂糖、食塩/酒精、酸味料(クエン酸、りんご酸)、漂白剤(亜硫酸塩)  
 原料原産地 中国産(あんず)、国産(しその葉)  
 内容量 1個  
 保存方法 直射日光、高温多湿を避けて保存  
 製造者 あらとまい農場 米田久美子  
 秋田県鹿角市花輪字新斗米50 TEL 0186-25-2243  
 栄養成分表示(100g当り) 熱量120kcal 糖質0.2g、タンパク質0.9g、炭水化物26.3g、食塩相当量2.0g



希望小売価格(税込)	330円
発注リードタイム	5日
賞味期限	製造後180日
内容量	1個
業務用対応	可能
JANコード	4965768002137

商品の特徴・セールスポイント

鹿角市の「ワイナリーこのはな」の赤ワインを使用し、ほのかに赤ワインが香る大人おしゃれスイーツとして販売。しそとあんずの健康的な和漢スイーツは健康志向の方への秋田土産・お茶菓子に最適。個包装でお手軽にお楽しみください。

常温  冷蔵  冷凍

白ワイン香る アプリコット甘漬～しそ巻あんず～

新商品



品名 白ワイン香るアプリコット甘漬 ～しそ巻あんず～

名称 しそ巻あんず  
 原材料名 あんず、しその葉、白ワイン、ぶどう糖果糖液糖、砂糖、食塩/酒精、酸味料(クエン酸、りんご酸)、漂白剤(亜硫酸塩)  
 原料原産地 中国産(あんず)、国産(しその葉)  
 内容量 1個  
 保存方法 直射日光、高温多湿を避けて保存  
 製造者 あらとまい農場 米田久美子  
 秋田県鹿角市花輪字新斗米50 TEL 0186-25-2243  
 栄養成分表示(100g当り) 熱量122kcal 糖質0.2g、タンパク質0.9g、炭水化物26.4g、食塩相当量2.0g



希望小売価格(税込)	330円
発注リードタイム	5日
賞味期限	製造後180日
内容量	1個
業務用対応	可能
JANコード	4965768002146

商品の特徴・セールスポイント

鹿角市「ワイナリーこのはな」の白ワインを使用し、ほのかに白ワインが香る爽やかな口当たり!山寺の和尚が考案したと伝わる秋田郷土甘味をおしゃれな和漢スイーツに。ワインのお供、ソーダ割り、様々なスタイルでお楽しみください。

常温  冷蔵  冷凍

出展企業紹介

出展企業名	もり カフェ シャナ 杜のcafe Syana			フェイスブック	
代表者	役職	代表	氏名	遠藤 育子	
メッセージ	秋田県横手市で菓子製造、カフェ、総菜加工を行っています。秋田県の地元の食材を活かして、より個性的で魅力的な商品の開発に努めています。			TEL	0182-23-6325
				FAX	0182-23-6325
				ホームページ	<a href="https://www.facebook.com/cafesyana">https://www.facebook.com/cafesyana</a>
担当者	役職	代表	氏名	E-mail	371syana@gmail.com
会社所在地	〒019-1108 秋田県横手市山内土淵字小目倉沢43-2			工場等所在地	〒019-1109 秋田県横手市山内大沢字下長瀬19-1

商品情報

紅の夢アップルパイ



焼きたてのアップルパイの美味しさをそのままに冷凍。自然解凍または、オーブンで約3分焼くとより美味しく。

名称	紅の夢アップルパイ(ホール)	
原材料名	りんご(秋田県産)、砂糖、卵、小麦粉、牛乳、バター、食塩、ワケル初、香辛料/ヒメシ	
内容量	410g	
賞味期限	2023.06.12	
保存方法	要冷凍(-18℃以下) 解凍後1日	
製造者	杜のcafe Syana 代表 遠藤 育子 秋田県横手市山内土淵字小目倉沢43-2 TEL/FAX 0182-23-6325	
栄養成分表示 (100gあたり)		
熱量	291kcal たんぱく質: 5.1g 脂質: 13.9g	
炭水化物	36.6g 食塩相当量: 0.2g	
本品1卵を含む製品と共通の設備で製造しています。		
4 573470 180399		

商品の特徴・セールスポイント

果肉が赤い品種の「紅の夢」は程よい酸味で、着色料を一切使用せずサクッとバターが香ばしく、横手の東海林養鶏場さんの卵のカスタードクリームのマリアージュ、そんなアップルパイをご賞味ください。

常温  冷蔵  冷凍

希望小売価格(税込)	2,160円	発注リードタイム	5日
賞味期限	冷凍60日	内容量	410g
業務用対応	—	JANコード	4573470180399

さんない濁酒 六華(パウンドケーキ)

新商品



名称	山内六華パウンドケーキ	
原材料名	小麦粉、卵、無塩バター、グラニュー糖、濁酒、ベーキングパウダー/ピロリン酸二水素ナトリウム、リン酸二水素ナトリウム、炭酸水素ナトリウム(一部に小麦、卵、乳を含む)	
内容量	410g	
賞味期限	2023.05.13	
保存方法	常温	
製造者	杜のcafe Syana 代表 遠藤 育子 秋田県横手市山内土淵字小目倉沢43-2 TEL/FAX 0182-23-6325	
栄養成分表示 (100gあたり)		
熱量	358kcal たんぱく質: 5.38g 脂質: 18.4g	
炭水化物	39.9g 食塩相当量: 0.008g	
本品1卵を含む製品と共通の設備で製造しています。		
4 573470 181945		

商品の特徴・セールスポイント

東北有数の豪雪地帯、奥羽産脈の麓で丁寧に醸造された「さんない濁酒 六華」を、横手市東海林養鶏場さんのたまごと国産小麦でじっくり焼き込んだ香り高いパウンドケーキです。

常温  冷蔵  冷凍

希望小売価格(税込)	1,490円	発注リードタイム	5日
賞味期限	30日	内容量	410g
業務用対応	可能	JANコード	4573470181945

菓子・スイーツ

出展企業紹介

出展企業名	秋田いなふく米菓株式会社				HP		
代表者	役職	社長	氏名	大貫 利夫			
メッセージ	食の安全が問われる現在より前に、当社では、お菓子の素材を提供していただく、秋田県内をはじめとする生産者のみなさんとのネットワークで、安心、安全な素材を仕入れしております。			TEL	018-862-6797	FAX	018-866-0897
				ホームページ	http://www.akitainafuku.co.jp/		
担当者	役職		氏名	榎 基充	E-mail	mo-enoki@akitainafuku.jp	
会社所在地	〒010-0941 秋田市川尻町字大川反170			工場等所在地	会社所在地と同じ		

商品情報

納豆せんべい



栄養成分表示(1袋11枚当り)

エネルギー	313 kcal
たんぱく質	6.3 g
脂質	7.7 g
炭水化物	54.6 g
食塩相当量	1.2 g

この表示値は、目安です。



4 970311 045686

納豆せんべい

名称	米菓
原材料名	うるち米(国内産、米国)、納豆、醤油、砂糖、澱粉、植物油、うるち粉(国内産)、胡麻ペースト/加工澱粉、調味料(アミノ酸等)、カラメル色素、乳化剤、酸化防止剤(ビタミンE、ヒタマンC)、(一部に小麦・大豆・ごまを含む)
内容量	11枚
賞味期限	枠外上部に記載
保存方法	直射日光、高温多湿はおさげください。
製造者	秋田いなふく米菓株式会社 〒010-0941 秋田市川尻町字大川反170 TEL 018-863-1729 ホームページ http://www.akitainafuku.co.jp

※本品製造工場では、卵、乳成分、落花生、えびを含む製品も生産しております。

商品の特徴・セールスポイント

パリッと食感に仕上げたお煎餅を甘口醤油で味付けし、フリーズドライ納豆をふり掛けて仕上げました。個包装タイプです。

常温  冷蔵  冷凍

希望小売価格(税込)	226円	発注リードタイム	10日
賞味期限	120日	内容量	11枚
業務用対応	—	JANコード	4970311045686

秋田味噌せんべい



栄養成分表示(1袋43g当り)

エネルギー	168kcal
たんぱく質	2.9 g
脂質	0.9 g
炭水化物	37.0 g
食塩相当量	0.8 g

この表示値は、目安です。

秋田味噌せんべい

名称	米菓
原材料名	うるち米(米国、国内産)、砂糖、醤油、味噌、うるち粉(国内産)、甜面醬/加工澱粉、調味料(アミノ酸)、(一部に小麦・大豆・ごまを含む)
内容量	43g
賞味期限	枠外下部に記載
保存方法	直射日光、高温多湿はおさげください。
製造者	秋田いなふく米菓株式会社 〒010-0941 秋田市川尻町字大川反170 TEL 018-863-1729 ホームページ http://www.akitainafuku.co.jp

商品の特徴・セールスポイント

ヤマキウ特撰味噌の香りとしょっぱさを活かした甘味噌風味が味の決め手となっております。

常温  冷蔵  冷凍

希望小売価格(税込)	162円	発注リードタイム	10日
賞味期限	120日	内容量	43g
業務用対応	—	JANコード	4970311047499

出展企業紹介

出展企業名	菓子工房エスポワール			店名・屋号等	菓子工房エスポワール HP			
代表者	役職	オーナー	氏名	菊地 整				
メッセージ	世界自然遺産「白神山地」の麓 秋田県藤里町で、地元食材にこだわったお菓子作りをしています。すべて手作りであるため、1日に作ることのできる数量には限りがありますが、少しでも多くの方に美味しさを届けられるよう、日々丁寧な仕事を心掛けています。			TEL	0185-88-8377	FAX	0185-88-8377	
				ホームページ	https://shirakami-espoir.square.site			
担当者	役職		氏名	菊地 隆宏			E-mail	hello@shirakami-espoir.jp
会社所在地	〒018-3205 秋田県山本郡藤里町柏毛字清水岱5-6			工場等所在地	会社所在地と同じ			

商品情報

超旬感ロールケーキ サキホコレ

新商品



「サキホコレ」ロール (冷凍食品)

名	称洋生菓子	内容量	1個
原材料名	卵白(国産)、乳等を主要原料とする食品、てんさい糖、米粉、牛乳、グラニュー糖、寒天、乳酸菌/膨張剤		
賞味期限	2023.03.27		
保存方法	-18℃以下で保存		
加熱調理の必要性	解凍してそのままお召し上がりいただけます。		
製造者	菓子工房エスポワール(菊地整) 秋田県山本郡藤里町柏毛字清水岱5-6 TEL 0185-88-8377		

栄養成分表示(1包装当り)(推定値)  
熱量103.7kcal、蛋白質16.6g、脂質54.9g、炭水化物120.1g、食塩相当量0.7g  
製造所ではそばを含む製品を生産しています。

商品の特徴・セールスポイント

賞味期限10分のロールケーキです。サキホコレ米粉100%のスポンジと、白神山地で発見された乳酸菌入りクリームで巻き上げ、オールホワイトの仕立て。「サキホコレ」はエールの言葉。贈り物としてもご好評です。

常温  冷蔵  冷凍

希望小売価格(税込)	2,350円	発注リードタイム	5営業日
賞味期限	冷凍60日	内容量	320g
業務用対応	可能	JANコード	4582384522102

超旬感ロールケーキ cacao&いちご

新商品



「超旬感カカオ&いちご」(冷凍食品)

名	称洋生菓子	内容量	1個
原材料名	鶏卵(秋田県産)、乳等を主要原料とする食品、米焼酎(漬け母)、てんさい糖、米粉、牛乳、ココアパウダー、グラニュー糖、寒天、乳酸菌		
賞味期限	2023.06.27		
保存方法	-18℃以下で保存		
加熱調理の必要性	解凍してそのままお召し上がりいただけます。		
製造者	菓子工房エスポワール(菊地整) 秋田県山本郡藤里町柏毛字清水岱5-6 TEL 0185-88-8377		

栄養成分表示(1包装当り)(推定値)  
熱量114.5kcal、蛋白質20.3g、脂質62.0g、炭水化物125.4g、食塩相当量0.6g  
この商品にはアルコールが含まれています

商品の特徴・セールスポイント

賞味期限10分のロールケーキ第2弾。米焼酎に漬かった「いちご」を、カカオを織り交ぜた白神山地由来の乳酸菌入りクリームと、秋田県産米粉100%のスポンジで巻き上げました。お酒香る大人のスイーツです。

常温  冷蔵  冷凍

希望小売価格(税込)	2,500円	発注リードタイム	5営業日
賞味期限	冷凍60日	内容量	320g
業務用対応	可能	JANコード	4582384522126

菓子・スイーツ

出展企業紹介

出展企業名	GELATERIA SHEETA			店名・屋号等	ジェラテリアシート	HP	
代表者	役職	代表	氏名	小松 太史			
メッセージ	地産地消がテーマのジェラート専門店。秋田のおいしい野菜、果物、食材を積極的に使用。規格外や傷のついた野菜や果物や多くが捨てられてしまう酒粕などを使用し、フードロス削減にも取り組んでおります。			TEL	080-4514-8129	FAX	—
				ホームページ	https://gelateria-sheeta.com/		
担当者	役職	店長	氏名	高橋 麻衣子			
会社所在地	〒013-0025 秋田県横手市寿町9-8 寿ビル1階			工場等所在地	会社所在地と同じ		

商品情報

	<b>カップジェラート いちご</b>		希望小売価格(税込)	350円	発注リードタイム	3日											
	賞味期限	なし	内容量	1個(100グラム)													
<p>イチゴ</p> <table border="1"> <tr> <td>種類別: <b>アイスマルク</b></td> <td>栄養成分表示 1個(100g)当たり</td> </tr> <tr> <td>無脂肪乳固形分 7.40% 乳脂肪分 6.40%</td> <td>エネルギー 173 kcal</td> </tr> <tr> <td>原材料名: 牛乳(国内製造)、乳製品、砂糖、いちご/乳化剤、安定剤(増粘多糖類)、(一部に乳成分・大豆を含む)</td> <td>たんぱく質 3.6g</td> </tr> <tr> <td></td> <td>脂質 6.4g</td> </tr> <tr> <td></td> <td>炭水化物 25.6g</td> </tr> <tr> <td></td> <td>食塩相当量 0.2g</td> </tr> </table> <p>内容量: 1個 製造者: ジェラテリア シータ 小松太史 秋田県横手市寿町9-8 寿ビル 1F TEL 080-4514-8129 ※推定値 保存上の注意: ご家庭では、-18℃以下で保存してください。</p>		種類別: <b>アイスマルク</b>	栄養成分表示 1個(100g)当たり	無脂肪乳固形分 7.40% 乳脂肪分 6.40%	エネルギー 173 kcal	原材料名: 牛乳(国内製造)、乳製品、砂糖、いちご/乳化剤、安定剤(増粘多糖類)、(一部に乳成分・大豆を含む)	たんぱく質 3.6g		脂質 6.4g		炭水化物 25.6g		食塩相当量 0.2g	JANコード	4595316638031	業務用対応	可能
種類別: <b>アイスマルク</b>	栄養成分表示 1個(100g)当たり																
無脂肪乳固形分 7.40% 乳脂肪分 6.40%	エネルギー 173 kcal																
原材料名: 牛乳(国内製造)、乳製品、砂糖、いちご/乳化剤、安定剤(増粘多糖類)、(一部に乳成分・大豆を含む)	たんぱく質 3.6g																
	脂質 6.4g																
	炭水化物 25.6g																
	食塩相当量 0.2g																
		商品の特徴	秋田県横手市大雄産のいちごを使用したジェラート。形は不揃いですが、甘味酸味のバランスの取れたいちごを使用しております。ミルクベースと合わせ、仕上げに特製いちごソースをトッピング。老若男女問わず、店舗で一番の人気商品です。														
		セールスポイント	<input type="checkbox"/> 常温 <input type="checkbox"/> 冷蔵 <input checked="" type="checkbox"/> 冷凍														
	<b>カップジェラート みどり</b>		希望小売価格(税込)	350円	発注リードタイム	3日											
	賞味期限	なし	内容量	1個(100グラム)													
<p>春菊</p> <table border="1"> <tr> <td>種類別: <b>アイスマルク</b></td> <td>栄養成分表示 1個(100g)当たり</td> </tr> <tr> <td>無脂肪乳固形分 8.00% 乳脂肪分 6.40%</td> <td>エネルギー 170 kcal</td> </tr> <tr> <td>原材料名: 牛乳(国内製造)、乳製品、砂糖、春菊(秋田県横手市産)/乳化剤、安定剤(増粘多糖類)、(一部に乳成分・大豆を含む)</td> <td>たんぱく質 3.7g</td> </tr> <tr> <td></td> <td>脂質 6.4g</td> </tr> <tr> <td></td> <td>炭水化物 24.4g</td> </tr> <tr> <td></td> <td>食塩相当量 0.2g</td> </tr> </table> <p>内容量: 1個 製造者: ジェラテリア シータ 小松太史 秋田県横手市寿町9-8 寿ビル 1F TEL 080-4514-8129 ※推定値 保存上の注意: ご家庭では、-18℃以下で保存してください。</p>		種類別: <b>アイスマルク</b>	栄養成分表示 1個(100g)当たり	無脂肪乳固形分 8.00% 乳脂肪分 6.40%	エネルギー 170 kcal	原材料名: 牛乳(国内製造)、乳製品、砂糖、春菊(秋田県横手市産)/乳化剤、安定剤(増粘多糖類)、(一部に乳成分・大豆を含む)	たんぱく質 3.7g		脂質 6.4g		炭水化物 24.4g		食塩相当量 0.2g	JANコード	4595316638055	業務用対応	可能
種類別: <b>アイスマルク</b>	栄養成分表示 1個(100g)当たり																
無脂肪乳固形分 8.00% 乳脂肪分 6.40%	エネルギー 170 kcal																
原材料名: 牛乳(国内製造)、乳製品、砂糖、春菊(秋田県横手市産)/乳化剤、安定剤(増粘多糖類)、(一部に乳成分・大豆を含む)	たんぱく質 3.7g																
	脂質 6.4g																
	炭水化物 24.4g																
	食塩相当量 0.2g																
		商品の特徴	秋田県横手市大雄産の春菊を使用したジェラート。生の春菊をそのまま使用しております。春菊の味がしっかりありながらも、ミルクベースに混ぜ込んであるのでクセも少なくお子様にも食べやすい味わいとなっています。														
		セールスポイント	<input type="checkbox"/> 常温 <input type="checkbox"/> 冷蔵 <input checked="" type="checkbox"/> 冷凍														
	<b>カップジェラート サキホコレ</b>		希望小売価格(税込)	350円	発注リードタイム	3日											
	賞味期限	なし	内容量	1個(100グラム)													
<p>サキホコレ</p> <table border="1"> <tr> <td>種類別: <b>アイスマルク</b></td> <td>栄養成分表示 1個(100g)当たり</td> </tr> <tr> <td>無脂肪乳固形分 9.00% 乳脂肪分 7.80%</td> <td>エネルギー 170 kcal</td> </tr> <tr> <td>原材料名: 牛乳(国内製造)、乳製品、砂糖、米(秋田県産 サキホコレ)/乳化剤、安定剤(増粘多糖類)、(一部に乳成分・大豆を含む)</td> <td>たんぱく質 3.4g</td> </tr> <tr> <td></td> <td>脂質 6.3g</td> </tr> <tr> <td></td> <td>炭水化物 24.8g</td> </tr> <tr> <td></td> <td>食塩相当量 0.2g</td> </tr> </table> <p>内容量: 1個 製造者: ジェラテリア シータ 小松太史 秋田県横手市寿町9-8 寿ビル 1F TEL 080-4514-8129 ※推定値 保存上の注意: ご家庭では、-18℃以下で保存してください。</p>		種類別: <b>アイスマルク</b>	栄養成分表示 1個(100g)当たり	無脂肪乳固形分 9.00% 乳脂肪分 7.80%	エネルギー 170 kcal	原材料名: 牛乳(国内製造)、乳製品、砂糖、米(秋田県産 サキホコレ)/乳化剤、安定剤(増粘多糖類)、(一部に乳成分・大豆を含む)	たんぱく質 3.4g		脂質 6.3g		炭水化物 24.8g		食塩相当量 0.2g	JANコード	4595316638093	業務用対応	可能
種類別: <b>アイスマルク</b>	栄養成分表示 1個(100g)当たり																
無脂肪乳固形分 9.00% 乳脂肪分 7.80%	エネルギー 170 kcal																
原材料名: 牛乳(国内製造)、乳製品、砂糖、米(秋田県産 サキホコレ)/乳化剤、安定剤(増粘多糖類)、(一部に乳成分・大豆を含む)	たんぱく質 3.4g																
	脂質 6.3g																
	炭水化物 24.8g																
	食塩相当量 0.2g																
		商品の特徴	秋田県産のサキホコレを使用したジェラート。米どころ秋田の傑作サキホコレを使用しております。精米したお米を炒ってから粉砕したものをミルクベースに混ぜ込んでおります。ほんのりと香ばしくお米のプチプチ感も楽しめる味わいとなっております。														
		セールスポイント	<input type="checkbox"/> 常温 <input type="checkbox"/> 冷蔵 <input checked="" type="checkbox"/> 冷凍														
	<b>カップジェラート 日本酒</b>		希望小売価格(税込)	350円	発注リードタイム	3日											
	賞味期限	なし	内容量	1個(100グラム)													
<p>日本酒</p> <table border="1"> <tr> <td>種類別: <b>アイスマルク</b></td> <td>栄養成分表示 1個(100g)当たり</td> </tr> <tr> <td>無脂肪乳固形分 8.70% 乳脂肪分 7.50%</td> <td>エネルギー 163 kcal</td> </tr> <tr> <td>原材料名: 牛乳(国内製造)、乳製品、砂糖、酒粕/乳化剤、安定剤(増粘多糖類)、(一部に乳成分・大豆を含む)</td> <td>たんぱく質 4.0g</td> </tr> <tr> <td></td> <td>脂質 6.2g</td> </tr> <tr> <td></td> <td>炭水化物 23.9g</td> </tr> <tr> <td></td> <td>食塩相当量 0.2g</td> </tr> </table> <p>内容量: 1個 製造者: ジェラテリア シータ 小松太史 秋田県横手市寿町9-8 寿ビル 1F TEL 080-4514-8129 ※推定値 保存上の注意: ご家庭では、-18℃以下で保存してください。</p>		種類別: <b>アイスマルク</b>	栄養成分表示 1個(100g)当たり	無脂肪乳固形分 8.70% 乳脂肪分 7.50%	エネルギー 163 kcal	原材料名: 牛乳(国内製造)、乳製品、砂糖、酒粕/乳化剤、安定剤(増粘多糖類)、(一部に乳成分・大豆を含む)	たんぱく質 4.0g		脂質 6.2g		炭水化物 23.9g		食塩相当量 0.2g	JANコード	4595316638062	業務用対応	可能
種類別: <b>アイスマルク</b>	栄養成分表示 1個(100g)当たり																
無脂肪乳固形分 8.70% 乳脂肪分 7.50%	エネルギー 163 kcal																
原材料名: 牛乳(国内製造)、乳製品、砂糖、酒粕/乳化剤、安定剤(増粘多糖類)、(一部に乳成分・大豆を含む)	たんぱく質 4.0g																
	脂質 6.2g																
	炭水化物 23.9g																
	食塩相当量 0.2g																
		商品の特徴	秋田県横手市増田町目の丸醸造の酒粕を使用したジェラート。[まんさくの花]の日本酒の酒粕を使用しております。店内で作り上げた酒粕ペーストをミルクベースに混ぜ込んでおります。ふわっと酒粕が香る濃厚な味わいとなっております。(アルコール分1.0%未満)														
		セールスポイント	<input type="checkbox"/> 常温 <input type="checkbox"/> 冷蔵 <input checked="" type="checkbox"/> 冷凍														

菓子・スイーツ



## 出展企業紹介

出展企業名	アトリエアンダンテ			店名・屋号等	アトリエアンダンテ	HP	
代表者	役職	代表	氏名	佐藤 智子			
メッセージ	眠れる資源を再評価を経営理念に、秋田県由来の原料から新商品のプロデュースを行っています。			TEL	090-5849-9930	FAX	018-834-8222
				ホームページ	https://www.atelierandante2015.com/		
担当者	役職	代表	氏名	佐藤 智子			
会社所在地	〒010-0001 秋田市中通4-1-52-302			E-mail	atelierandante2015@gmail.com		
				工場等所在地	会社所在地と同じ		

## 商品情報

### 秋田白神・くろもじ茶



名称	クロモジ茶
原材料名	クロモジ(秋田県産)
内容量	1.3g×8包
賞味期限	枠外に記載
保存方法	高温多湿を避けて保存
製造者	アトリエアンダンテ 秋田県秋田市中通4-1-52-302 atelierandante2015@gmail.com

※開封後は早めにお飲みください

#### 商品の特徴・セールスポイント

マタギたちが風邪予防のお茶として親しんできた「くろもじ茶」は、リラックスする香りで茶道の楊枝などにも利用されてきました。この豊かな山の恵みを白神山地から採取しティーパックにしました。

常温  冷蔵  冷凍

希望小売価格(税込)	1,080円	発注リードタイム	4日
賞味期限	2年	内容量	1.3g×8包
業務用対応	可能	JANコード	458948450181

### 秋田悠久焙煎仕立て「蓮茶千秋」



秋田悠久焙煎仕立て 紫黒米蓮茶千秋

名称	ブレンド茶
原材料名	ハスの葉(国産) 紫黒米(秋田県産)
内容量	1g×6包
賞味期限	<b>23.10.25</b>
保存方法	直射日光、高温多湿を避けて冷暗所にて保存
製造者	アトリエアンダンテ 代表 佐藤 智子 秋田県秋田市中通 4-1-52-302

お問い合わせ先  
atelierandante2015@gmail.com



#### 商品の特徴・セールスポイント

千秋公園の蓮は秋田県の新しい観光スポットとなっています。これをモチーフに秋田市独自ブランド米の古代米「朝紫」と合わせて、「蓮とお米のブレンドティー」にしました。

常温  冷蔵  冷凍

希望小売価格(税込)	540円	発注リードタイム	4日
賞味期限	3年	内容量	1g×6包
業務用対応	可能	JANコード	458948450365

出展企業紹介

出展企業名	クマケン工業株式会社				HP		
代表者	役職	代表取締役	氏名	熊谷 圭介			
メッセージ	農業の6次産業化により、営農者の皆様が苦勞して育てた農産物に付加価値をつけた商品を提供する事で農工商の連携と発展を目指し、弊社の新事業として取り組みました。およそ2年の研究試行を繰り返して完成した商品は、健康や美容に寄与するだけでなく、美味しく食べてやすいとの評価も地域で広まりつつあります。			TEL	0182-33-3098	FAX	0182-33-3093
				ホームページ	https://satonoya.co.jp/		
担当者	役職	グループリーダー	氏名	松浦 寿	E-mail	kumaken@luck.ocn.ne.jp	
会社所在地	〒013-0051 秋田県横手市大屋新町字牛首戸324-8			工場等所在地	〒013-0043 秋田県横手市安田字大台1-1		

商品情報

### 熟成プレミアムレーズン(小枝のシャインマスカット)

希望小売価格(税込)	1,620円	発注リードタイム	3~5営業日
賞味期限	360日	内容量	40g
JANコード	4595122468051	業務用対応	可能

名称:乾燥果実 原材料名:ぶどう(秋田県産) 内容量:40g  
賞味期限:2024年2月29日 保存方法:直射日光や高温多湿を避け、開封後は冷蔵庫にて保存しお早めにお召し上がりください。  
まれに種が入っている場合があります。  
販売者:(有)グルメ(日本料理 里乃や)  
秋田県横手市安田原町1-7  
製造者:クマケン工業株式会社  
秋田県横手市大屋新町字牛首戸324-8  
栄養成分表示(40g当り)  
エネルギー:120kcal  
たんぱく質:1.1g 脂質:0.01g  
炭水化物32.3g 食塩相当量0.003g  
※この表示値は目安です



商品の特徴  
セールスポイント

奥羽山系に広がる横手盆地の「横手フルーツ街道」はぶどうの名産地です。雪深い厳冬を越え、丹精込めて育てられた大粒ぶどうの中からさらに選びぬかれた房だけを枝付きのまま熟成し、セミドライに仕上げました。寒暖の差が果実の甘みを増し、その差材の味をさらに凝縮した無添加の熟成ぶどうは、従来の干しぶどうとは一線を画す逸品です。

常温  
 冷蔵  
 冷凍

### 熟成プレミアムレーズン(ぶどう アソート)

希望小売価格(税込)	1,290円	発注リードタイム	3~5営業日
賞味期限	360日	内容量	40g
JANコード	4595122468075	業務用対応	可能

名称:乾燥果実 原材料名:ぶどう(秋田県産) 内容量:40g  
賞味期限:2024年2月29日 保存方法:直射日光や高温多湿を避け、開封後は冷蔵庫にて保存しお早めにお召し上がりください。  
まれに種が入っている場合があります。  
販売者:(有)グルメ(日本料理 里乃や)  
秋田県横手市安田原町1-7  
製造者:クマケン工業株式会社  
秋田県横手市大屋新町字牛首戸324-8  
栄養成分表示(40g当り)  
エネルギー:120kcal  
たんぱく質:1.1g 脂質:0.01g  
炭水化物32.3g 食塩相当量0.003g  
※この表示値は目安です



商品の特徴  
セールスポイント

奥羽山系に広がる横手盆地の「横手フルーツ街道」はぶどうの名産地です。雪深い厳冬を越え、丹精込めて育てられた大粒ぶどうの中からさらに選びぬかれた房だけを枝付きのまま熟成し、セミドライに仕上げました。寒暖の差が果実の甘みを増し、その差材の味をさらに凝縮した無添加の熟成ぶどうは、従来の干しぶどうとは一線を画す逸品です。

常温  
 冷蔵  
 冷凍

### 熟成プレミアムレーズン(小枝の巨峰)

希望小売価格(税込)	1,080円	発注リードタイム	3~5営業日
賞味期限	360日	内容量	40g
JANコード	4595122468068	業務用対応	可能

名称:乾燥果実 原材料名:ぶどう(秋田県産) 内容量:40g  
賞味期限:2024年2月29日 保存方法:直射日光や高温多湿を避け、開封後は冷蔵庫にて保存しお早めにお召し上がりください。  
まれに種が入っている場合があります。  
販売者:(有)グルメ(日本料理 里乃や)  
秋田県横手市安田原町1-7  
製造者:クマケン工業株式会社  
秋田県横手市大屋新町字牛首戸324-8  
栄養成分表示(40g当り)  
エネルギー:120kcal  
たんぱく質:1.1g 脂質:0.01g  
炭水化物32.3g 食塩相当量0.003g  
※この表示値は目安です



商品の特徴  
セールスポイント

奥羽山系に広がる横手盆地の「横手フルーツ街道」はぶどうの名産地です。雪深い厳冬を越え、丹精込めて育てられた大粒ぶどうの中からさらに選びぬかれた房だけを枝付きのまま熟成し、セミドライに仕上げました。寒暖の差が果実の甘みを増し、その差材の味をさらに凝縮した無添加の熟成ぶどうは、従来の干しぶどうとは一線を画す逸品です。

常温  
 冷蔵  
 冷凍

### 熟成プレミアムレーズン(枝付きシャインマスカット)

希望小売価格(税込)	10,800円	発注リードタイム	3~5営業日
賞味期限	360日	内容量	1房
JANコード	4595122468037	業務用対応	可能

名称:乾燥果実 原材料名:ぶどう(秋田県産) 内容量:1房  
賞味期限:2024年2月29日 保存方法:直射日光や高温多湿を避け、開封後は冷蔵庫にて保存しお早めにお召し上がりください。  
まれに種が入っている場合があります。  
販売者:(有)グルメ(日本料理 里乃や)  
秋田県横手市安田原町1-7  
製造者:クマケン工業株式会社  
秋田県横手市大屋新町字牛首戸324-8  
栄養成分表示(100g当り)  
エネルギー:327kcal  
たんぱく質:2.2g 脂質:0.3g  
炭水化物78.9g 食塩相当量0.003g  
※この表示値は目安です



商品の特徴  
セールスポイント

奥羽山系に広がる横手盆地の「横手フルーツ街道」はぶどうの名産地です。雪深い厳冬を越え、丹精込めて育てられた大粒ぶどうの中からさらに選びぬかれた房だけを枝付きのまま熟成し、セミドライに仕上げました。寒暖の差が果実の甘みを増し、その差材の味をさらに凝縮した無添加の熟成ぶどうは、従来の干しぶどうとは一線を画す逸品です。

常温  
 冷蔵  
 冷凍

菓子・スイーツ

## 出展企業紹介

出展企業名	高岩商店			店名・屋号等	工房TAKAIWA	HP	
代表者	役職	代表	氏名	高橋 まゆみ			
メッセージ	日本酒を底辺に色々な角度から商品を企画しております。昨年は「あきた食のチャンピオンシップ2022」奨励賞を受賞しました。特に日本酒初心者の導入口としてスイーツと日本酒のマリアージュを推奨しています。			TEL	0183-52-2246	FAX	0183-52-2246
				ホームページ	https://takaiwa.base.shop		
担当者	役職	代表	氏名	高橋 まゆみ			
会社所在地	〒019-0202 秋田県湯沢市桑崎字中泊15			工場等所在地	会社所在地と同じ		

## 商品情報

### 高岩日本酒プリン

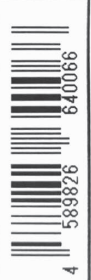

名称	生菓子(日本酒プリン)	 589826 640066
原材料名	牛乳(国内製造)、卵(秋田県羽後町産)、グラニュー糖、たまり醤油(大豆を含む)、日本酒、ゼラチン	
内容量	80g	
賞味期限	23.05.12	
保存方法	要冷蔵(10℃以下)	
製造者	高橋まゆみ(工房TAKAIWA) 秋田県湯沢市桑崎字中泊15 TEL 0183-52-2246	栄養成分表示 100gあたり 熱量133kcal 蛋白質4.7g 脂質4.5g 炭水化物18.5g 食塩相当量0.13g (推定値)お子様やアルコールに弱い体質の方はご注意ください。

#### 商品の特徴・セールスポイント

日本酒のゼリーを使用して『大人プリン』を企画しました。三層の下から苦めのカaramel、卵液にはたまり醤油を入れて、発酵色を強調し、純米大吟醸をゼリーに混ぜています。

常温  冷蔵  冷凍

希望小売価格(税込)	410円	発注リードタイム	5日
賞味期限	工房出荷時から7日	内容量	80g
業務用対応	—	JANコード	4589826640066

### 酒米粉チーズケーキ

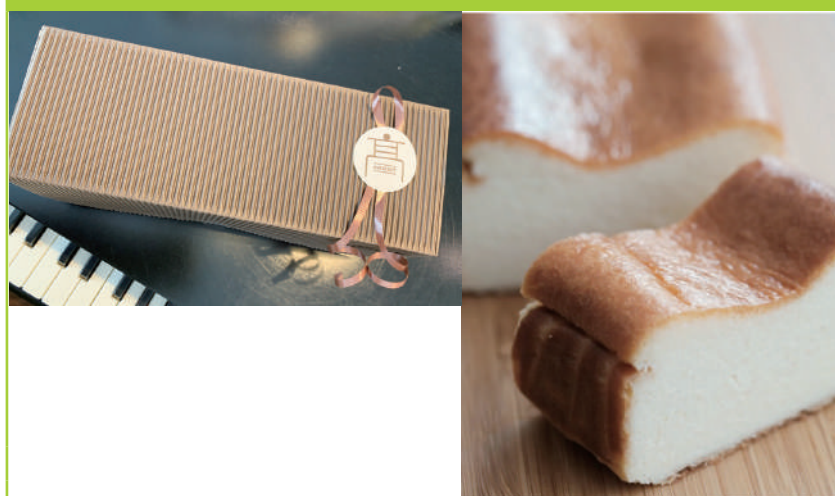

名称	洋菓子(チーズケーキ)	 589826 640011
原材料名	クリームチーズ、生クリーム(北海道産)、卵、三温糖、レモン汁、たまり醤油(秋田産)、酒米粉(秋田産)、小麦粉(一部に小麦・卵を含む)	
内容量	550g	
賞味期限	23.05.12	
保存方法	要冷蔵(0~10℃)	
製造者	高橋まゆみ(工房TAKAIWA) 秋田県湯沢市桑崎字中泊15 TEL 0183-52-2246	栄養成分表示 100gあたり 熱量363kcal 蛋白質7.3g 脂質29.4g 炭水化物17.3g 食塩相当量0.46g (推定値)

#### 商品の特徴・セールスポイント

日本酒の大吟醸を酒造する工程で産出される50%精米した米粉を使用した濃厚なチーズケーキです。

常温  冷蔵  冷凍

希望小売価格(税込)	2,592円	発注リードタイム	5日
賞味期限	工房出荷時から7日	内容量	850g
業務用対応	—	JANコード	4589826640011

出展企業紹介

出展企業名	アビオ株式会社			店名・屋号等	TiG(ティグ)	HP	
代表者	役職	代表取締役	氏名	内田 清文			
メッセージ	本場イタリアで修業を積んだ職人が、素材の魅力を最大限に引き出せるようレシピを設計しています。生乳は秋田県産を使用し、合成香料、合成着色料などの食品添加物は使用しておりません。【秋田県版HACCP認証取得済】			TEL	050-5883-7495	FAX	—
				ホームページ	https://www.abbioworld.com/		
担当者	役職	主任	氏名	大内 莞菜			
会社所在地	〒019-1404 秋田県仙北郡美郷町六郷字西高方町102-60			工場等所在地	会社所在地と同じ		

商品情報



## リッチミルク

**リッチミルク**

種類別 **アイスクリーム** 

無脂乳固形分11.0% 乳脂肪分8.0%  
原材料名:乳製品(国内産産)/安定剤(増粘多糖類)、(一部に乳成分を含む)

内容量:100ml  
製造者:アビオ株式会社 秋田県仙北郡美郷町六郷字西高方町102-60

栄養成分表示(100ml当たり)/熱量198kcal たんぱく質4.4g 炭水化物23.5g 脂質8.6g 食塩相当量0.1g 【推定値】

※本品製造工場では、卵、小麦、落花生を含む製品を製造しております。

※要冷蔵 (-18℃以下で保存)



4 570122 190010

新商品

希望小売価格(税込)	324円	発注リードタイム	7営業日
賞味期限	180日	内容量	100ml
JANコード	4570122190010	業務用対応	可能

商品の特徴  
セールスポイント

【秋田】鳥海高原花立牧場のジャージー乳を使用したミルク感がたっぷりの王道ジェラートです。低温殺菌製法により、乳の臭みが出にくいいため、生乳本来の芳醇な味わいが感じられます。

常温  
 冷蔵  
 冷凍



## いちごソルベ

**いちごソルベ**

種類別 **氷菓** 

原材料名:いちご(秋田県大仙市)、砂糖、水飴、ぶどう糖、トレハロース/安定剤(増粘多糖類)

内容量:100ml  
製造者:アビオ株式会社 秋田県仙北郡美郷町六郷字西高方町102-60

栄養成分表示(100ml当たり)/熱量114kcal たんぱく質0.4g 炭水化物8.9g 脂質0.0g 食塩相当量0.0g 【推定値】

※本品製造工場では、乳、卵、小麦、落花生を含む製品を製造しております。

※要冷蔵 (-18℃以下で保存)



4 570122 193011

新商品

希望小売価格(税込)	378円	発注リードタイム	7営業日
賞味期限	180日	内容量	100ml
JANコード	4570122193011	業務用対応	可能

商品の特徴  
セールスポイント

【秋田】大仙市産の完熟いちごと名水百選に選出された美郷町六郷の天然水を使用したシャーベットです。収穫時期ごとに最高品質のいちごを厳選しており、いちごをそのまま食べているかのような、なま感覚のジュシーさが特徴です。

常温  
 冷蔵  
 冷凍



## ピスタチオ

**ピスタチオ**

種類別 **アイスマイルク** 

無脂乳固形分10.6% 乳脂肪分9.2% 植物性脂肪分0%  
原材料名:乳製品(国内産産)、クリームチーズ、砂糖、ぶどう糖、ピスタチオ、ぶどう糖/安定剤(増粘多糖類)(一部に乳成分を含む)

内容量:100ml  
製造者:アビオ株式会社 秋田県仙北郡美郷町六郷字西高方町102-60

栄養成分表示(100ml当たり)/熱量189kcal たんぱく質2.4g 炭水化物24.3g 脂質8.8g 食塩相当量0.1g 【推定値】

※本品製造工場では、卵、小麦、落花生を含む製品を製造しております。

※要冷蔵 (-18℃以下で保存)



4 570122 190027

新商品

希望小売価格(税込)	378円	発注リードタイム	7営業日
賞味期限	180日	内容量	100ml
JANコード	4570122190027	業務用対応	可能

商品の特徴  
セールスポイント

世界一の品質と称される、シチリア島ブロンテ産の高級ピスタチオを使用した、濃厚で品のあるザ・ピスタチオジェラートです。イタリアンジェラートの定番人気で、当店でも人気No.1の老若男女問わず親しまれているフレーバーです。

常温  
 冷蔵  
 冷凍



## いぶりがっこチーズ

**いぶりがっこチーズ**

種類別 **アイスクリーム** 

無脂乳固形分8.6% 乳脂肪分13.2%  
原材料名:乳製品(国内産産)、クリームチーズ、砂糖、ぶどう糖、いぶりがっこエキス(秋田県大仙市)/安定剤(増粘多糖類)(一部に乳成分を含む)

内容量:100ml  
製造者:アビオ株式会社 秋田県仙北郡美郷町六郷字西高方町102-60

栄養成分表示(100ml当たり)/熱量216kcal たんぱく質2.0g 炭水化物21.5g 脂質13.7g 食塩相当量0.3g 【推定値】

※本品製造工場では、卵、小麦、落花生を含む製品を製造しております。

※要冷蔵 (-18℃以下で保存)



4 570122 190102

新商品

希望小売価格(税込)	324円	発注リードタイム	7営業日
賞味期限	180日	内容量	100ml
JANコード	4570122190102	業務用対応	可能

商品の特徴  
セールスポイント

【秋田】大仙市産のいぶりがっこエキスをジェラート専用仕上げ、濃厚なクリームチーズのジェラートと合わせました。秋田名物のいぶりがっこチーズをスイーツとして進化させた、秋田のジェラテリアならではの一品です。

常温  
 冷蔵  
 冷凍

菓子・スイーツ

## 出展企業紹介

出展企業名	ぶどうやきゅうべえ 葡萄屋久兵衛			HP	—
代表者	役職	氏名	鈴木 靖之		
メッセージ	家族経営にてブドウ栽培専門の農家です。私たちは五感すべてで味わえるぶどう作りを目指しています。でもそれ以上に大事にしているのは、ぶどうを通してさまざまな「続く」が実現されることを目指します。			TEL	0182-32-5174
				FAX	0182-32-5174
担当者	役職	氏名	E-mail	budouya.qbey@gmail.com	
会社所在地	〒013-0041 秋田県横手市大沢字大沢106			工場等所在地	会社所在地と同じ

## 商品情報

### Dried grapes ever

新商品



Dried grapes ever	
名称	枝付き干しぶどう (セミドライ)
原材料名	ぶどう(秋田県横手市産)
内容量	1房
賞味期限	製造日より1年
保存方法	直射日光・高温多湿を避け 常温で保存してください。 開封後はお早めにお召し 上がりください。
製造者	葡萄屋久兵衛(鈴木果樹園) 秋田県横手市大沢字大沢106 TEL 0182-32-5174

内容量1房は120~130g相当です

#### 商品の特徴・セールスポイント

着色料や保存料を一切使用せずに干しあげ、表面のオイルコーティングも施しません。半生に仕立てることによって味や風味が凝縮され栄養価がより含まれる皮も食べやすくなり、そのおいしさを長期的に楽しむことができます。

常温  冷蔵  冷凍

希望小売価格 (税込)	4,000円~6,000円 ※品種により価格が異なります。	発注リード タイム	1週間
賞味期限	1年	内容量	1房
業務用対応	要相談	JANコード	—

### 久兵衛ぶどう詰合せ



#### 商品の特徴・セールスポイント

久兵衛の厳選ぶどうの詰合せ。オリジナルの箱に入れてお届けいたします。熨斗可。

常温  冷蔵  冷凍

希望小売価格 (税込)	6,000円	発注リード タイム	5日
賞味期限	1週間	内容量	1.7kg
業務用対応	要相談	JANコード	—

出展企業名	株式会社 ローズメイ				HP		
代表者	役職	代表取締役	氏名	原田 青			
メッセージ	「薔薇とみつばちを通して、健康と幸せをお届けします。」の経営理念のもと製造に励んでいます。添加物を使用しない食品作りこだわっており、原材料も産地が分かるものを使用。「秋田県HACCP 食品自主的衛生管理認証制度」を取得し、定期的な社内研修を実施し、社員ひとりひとりの食品衛生に関する知識の周知、またマニュアルに基づいた製造に日々努めています。			TEL	042-860-6048	FAX	042-860-7479
				ホームページ	https://www.rosemay.jp/		
担当者	役職		氏名	倉泉・佐々木	E-mail	hanbai2@rosemay.co.jp	
会社所在地	〒194-0022 東京都町田市森野2-1-12			工場等所在地	〒019-1611 秋田県大仙市太田町齊内北開182-3		

商品情報



### オレンジスライスジャム

名称: オレンジマーマレード  
 原材料名: ネーブルオレンジ(国産)、果糖、レモン汁、はちみつ 内容量: 280g  
 賞味期限:  
 保存方法: 直射日光を避け常温保存  
 製造者: (株)ローズメイ秋田工場  
 秋田県大仙市太田町齊内字北開182-3  
 栄養成分表示(100g当たり): 熱量 149kcal、たんぱく質 0.7g、脂質 0.4g、炭水化物 35.7g、食塩相当量 0g  
 ●開封後は冷蔵庫(10℃以下)で保存の上お早めにお召し上がりください。  
 お問い合わせ ☎0120-083-083  
 www.rosemay.jp

希望小売価格(税込)	1,620円 ※2024年分より価格改定予定	発注リードタイム	予約販売 ※次回2024年2月より販売予定
賞味期限	製造日より1年	内容量	280g
JANコード	4538557012734	業務用対応	可能(数量限定)

商品の特徴  
セールスポイント

輪切りにした国産のネーブルオレンジを皮まで柔らかく煮込み、形を崩さぬよう一枚一枚、輪切りの状態を確認しながら丁寧に手作業で瓶詰めし、果実感たっぷりのジューシーなジャムに仕上げました。

常温  
 冷蔵  
 冷凍



### ガリカ薔薇ジャム

名称: ミックスジャム 原材料名: 果実等(りんご、バラの花びら) 果糖、はちみつ、レモン汁、ローズウォーター 内容量: 150g  
 賞味期限:  
 保存方法: 直射日光を避け、常温で保存  
 製造者: (株)ローズメイ秋田工場  
 秋田県大仙市太田町齊内字北開182-3  
 www.rosemay.jp ☎0120-083-083

栄養成分表示(100g当たり): 熱量189kcal、たんぱく質 0.3g、脂質 0.6g、炭水化物 45.5g、食塩相当量 0g  
 ●開封後は冷蔵庫(10℃以下)で保存の上お早めにお召し上がり下さい。  
 ●蜂蜜を使用していますので1歳未満の乳児には与えないで下さい。

希望小売価格(税込)	1,404円	発注リードタイム	7日
賞味期限	製造日より1年	内容量	150g
JANコード	4538557010884	業務用対応	—

商品の特徴  
セールスポイント

ローズメイ秋田工場に隣接する自社薔薇園にて、農薬を使わず自然栽培で丹精込めて育てた「ガリカローズ」の花弁を相性の良い、すりおろしたりんごとブレンドし「香りを楽しむジャム」に仕上げました。

常温  
 冷蔵  
 冷凍



### 桃ジャム

名称: ももジャム  
 原材料名: 桃(国産)、果糖、レモン汁、はちみつ  
 内容量: 210g  
 賞味期限:  
 保存方法: 直射日光を避け常温保存  
 製造者: (株)ローズメイ秋田工場  
 秋田県大仙市太田町齊内字北開182-3  
 栄養成分表示(100g当たり): 熱量199kcal、たんぱく質 0.7g、脂質 0.1g、炭水化物 48.8g、食塩相当量 0.01g  
 ●開封後は冷蔵庫(10℃以下)で保存の上お早めにお召し上がりください。  
 ●蜂蜜を使用していますので、1歳未満の乳児には与えないで下さい。  
 www.rosemay.jp ☎0120-083-083

希望小売価格(税込)	1,296円	発注リードタイム	7日
賞味期限	製造日より1年	内容量	210g
JANコード	4538557011331	業務用対応	—

商品の特徴  
セールスポイント

桃の産地を旬ごとに追いかけて、食べごろの国産桃のみを使用。なめらかな桃ピューレに角切り桃がたっぷり入った、果実感たっぷりのジャムに仕上げました。

常温  
 冷蔵  
 冷凍



### 蜂蜜あんバター

名称: あんこブレッド  
 原材料名: 小豆(国産)、グラニュー糖、発酵バター、はちみつ、食塩/寒天  
 内容量: 200g  
 賞味期限:  
 保存方法: 直射日光を避け常温保存  
 製造者: (株)ローズメイ秋田工場  
 秋田県大仙市太田町齊内字北開182-3  
 栄養成分表示(100g当たり): 熱量 343kcal、たんぱく質 4.3g、脂質 14.3g、炭水化物 49.3g、食塩相当量 0.08g  
 ●開封後は冷蔵庫(10℃以下)で保存の上お早めにお召し上がり下さい。  
 ●蜂蜜を使用していますので、1歳未満の乳児には与えないで下さい。  
 ●発酵バターの油分が低温で固まる場合がございますが、品質には問題ございません。安心して召し上がり下さい。 ☎0120-083-083

希望小売価格(税込)	1,080円	発注リードタイム	7日
賞味期限	製造日より半年	内容量	200g
JANコード	4538557012901	業務用対応	—

商品の特徴  
セールスポイント

香りの良い発酵バターと、あんメーカーに製造を依頼したローズメイオリジナルあんこを使用し、風味豊かなペーストを作りました。ローズメイオリジナルあんこは、還元水あめを使用しない自然派仕様になっています。

常温  
 冷蔵  
 冷凍

出展企業名	株式会社 菓子舗榮太楼				HP	
代表者	役職	代表取締役	氏名	小国 輝也		
メッセージ	明治16年の創業より職人の技術と伝統を引き継ぎ、季節感を大切に和菓子・洋菓子を製造・販売している秋田の老舗菓子店です。				TEL	018-863-6133
					FAX	018-863-1858
					ホームページ	<a href="https://www.eitaro.net/">https://www.eitaro.net/</a>
担当者	役職	代表取締役	氏名	小国 輝也		
会社所在地	〒010-0967 秋田県秋田市高陽幸町9-11				E-mail	okashi@eitaro.net
					工場等所在地	会社所在地と同じ

商品情報



### さなづら 8枚入

<p><b>102 さなづら 8枚入り</b></p> <p>名 称 1号生菓子 原材料名 砂糖 (国内製造)、ミックスジャム (水飴、砂糖、杏、みかん)、山崎酵母、寒天/葡糖菜皮色素、酸味料、グル化剤 (ヘクテン)、香料</p> <p>賞味期限 23.6.13 内容量 8枚 保存方法 直射日光、高温多湿を避けて保存してください 製造者 菓子舗榮太楼 018-863-6133 秋田県高陽幸町9-11</p> <p>栄養成分表示 (100gあたり) ※推定値 エネルギー 120kcal、たんぱく質 1.2g、脂質 0g、炭水化物 28.7g、食塩相当量 0.01g</p>	<p>希望小売価格(税込) 1,080円</p> <p>賞味期限 40日</p> <p>JANコード 4517104200121</p>	<p>発注リードタイム 5営業日</p> <p>内容量 8枚入り</p> <p>業務用対応</p>	<p>商品の特徴</p> <p>セールスポイント</p>
--	--	---	------------------------------

菓子舗榮太楼の代表銘菓です。【さなづら】とは山野に自生する山ぶどうの事です。さなづらを搾り濃縮ジュースにし、甘みの加減と食感を考慮し、天然の寒天と共にゼリー状に仕上げた和菓子です。

常温  
 冷蔵  
 冷凍



### さなづらゼリー 6個入

<p><b>518 さなづらゼリー</b></p> <p>名 称 1号生菓子 原材料名 山崎酵母 (国内製造)、グラニュー糖、トレハロース、増粘多糖類、クエン酸</p> <p>賞味期限 23.8.2 内容量 6個 保存方法 直射日光、高温多湿を避けて保存してください 製造者 菓子舗榮太楼 018-863-6133 秋田県高陽幸町9-11</p> <p>栄養成分表示 (100gあたり) ※推定値 エネルギー 104kcal、たんぱく質 0.1g、脂質 0.1g、炭水化物 25.8g、食塩相当量 0.1g</p>	<p>希望小売価格(税込) 2,020円</p> <p>賞味期限 90日</p> <p>JANコード 4517104601201</p>	<p>発注リードタイム 7営業日</p> <p>内容量 6個入</p> <p>業務用対応</p>	<p>商品の特徴</p> <p>セールスポイント</p>
---	--	--	------------------------------

山ぶどうを搾った濃縮ジュースを贅沢に使ったゼリーです。山ぶどうの程良い甘さとスッキリとした酸味が味わえます。

常温  
 冷蔵  
 冷凍



### 桜咲く さくらゼリー 6個入 ※季節商品(1月~6月上旬)

<p><b>524 桜咲くさくらゼリー</b></p> <p>名 称 1号生菓子 原材料名 グラニュー糖 (国内製造)、桜リキュール、桜の花/増粘多糖類、クエン酸、香料、着色料 (赤2、赤106)</p> <p>賞味期限 23.9.1 内容量 6個 保存方法 直射日光、高温多湿を避けて保存してください 製造者 菓子舗榮太楼 018-863-6133 秋田県高陽幸町9-11</p> <p>栄養成分表示 (100gあたり) ※推定値 エネルギー 100kcal、たんぱく質 0.1g、脂質 0.1g、炭水化物 25.1g、食塩相当量 0.1g</p>	<p>希望小売価格(税込) 2,280円</p> <p>賞味期限 120日</p> <p>JANコード 4517104600976</p>	<p>発注リードタイム 7~14営業日 ※発注数量によります。</p> <p>内容量 6個入</p> <p>業務用対応</p>	<p>商品の特徴</p> <p>セールスポイント</p>
---	---	---	------------------------------

【季節限定】桜の季節に味わう極上さくらスイーツ。ほんのり甘く、上品な味わいです。桜の花をひとつひとつ手作業で入れ、一輪ずつ咲いている春のゼリーは様々な咲いた桜を手にとってお楽しみ頂けます。神奈川県西部地方で育った【八重桜関山】を使用しております。

常温  
 冷蔵  
 冷凍



### あんぱん焼き 5個入り



<p><b>267 あんぱん焼き</b></p> <p>名 称 1号生菓子 原材料名 小豆 (北海道産)、砂糖、卵、小麦粉、食用植物油、食用精製加工油脂、餅粉、寒天、糠米、蜂蜜、水飴、荳蔻、アーモンド、塩、発酵剤/加工油粉、乳化剤、増粘多糖類、酸味料、香料、(一部に卵・小麦・こま・アーモンド・乳成分・大豆を含む)</p> <p>賞味期限 23.5.18 内容量 5個 保存方法 直射日光、高温多湿を避けて保存してください 製造者 菓子舗榮太楼 018-863-6133 秋田県高陽幸町9-11</p> <p>栄養成分表示 (100gあたり) ※推定値 エネルギー 158kcal、たんぱく質 3.1g、脂質 4.8g、炭水化物 26.1g、食塩相当量 0.2g</p>	<p>希望小売価格(税込) 1,050円</p> <p>賞味期限 14日</p> <p>JANコード 4517104116262</p>	<p>発注リードタイム 7営業日</p> <p>内容量 5個入</p> <p>業務用対応</p>	<p>商品の特徴</p> <p>セールスポイント</p>
---	--	--	------------------------------

あんが美味しい【あんぱん焼き】秋田県産の米粉を使用したもちりふわふわの生地北海道産の小豆の自家製餡を包みました。香ばしく焼き上げた饅頭の風味と食感を楽しまください。

常温  
 冷蔵  
 冷凍

菓子・スイーツ

出展企業紹介

出展企業名				店名・屋号等	お菓子と雑貨のカフェメルシー39	HP	
代表者	役職	代表社員	氏名	藤田 貴子			
メッセージ	平成28年創業。障害のある方と食品加工を支援する職員がともに働くお店です。安心安全な食材を提供するとともに障害児者が地域社会の中で自分らしく生き、生まれ育った街に貢献し、食を通じて感謝しながら健康で元気に生きることの喜びを伝えます。			TEL	0185-74-6101 080-1811-3939	FAX	0185-74-6107
				ホームページ	https://syouki39.co.jp		
担当者	役職	サービス管理責任者	氏名	山條 美由紀			
会社所在地	〒016-0882 秋田県能代市宇鳳凰岱94-12			工場等所在地	〒016-0882 秋田県能代市宇鳳凰岱101-1		

商品情報



## サンキューらすく チョコ

新商品

商品名	希望小売価格(税込)	発注リードタイム	3営業日
賞味期限	600円	内容量	50g
JANコード	3か月	業務用対応	可能
JANコード	4595315290056	業務用対応	可能

**商品の特徴**  
セールスポイント

お菓を香ばしく焼き上げてチョコレートでコーティングしました。カリッとした食感と軽い口当たりで、どこか懐かしいお菓子菓子は子どもからシニア世代までのお茶請けや、ふるさとのお土産品としてもいかがでしょうか？

常温  
 冷蔵  
 冷凍



## サンキューらすく きなこ

新商品

商品名	希望小売価格(税込)	発注リードタイム	3営業日
賞味期限	500円	内容量	50g
JANコード	2か月	業務用対応	可能
JANコード	4595315290049	業務用対応	可能

**商品の特徴**  
セールスポイント

お菓を香ばしく焼き上げてきなこをまぶしました。カリッとした食感と軽い口当たりで、どこか懐かしいお菓子菓子は子どもからシニア世代までのお茶請けや、ふるさとのお土産品としてもいかがでしょうか？

常温  
 冷蔵  
 冷凍



## サンキューみそ 3種セット

商品名	希望小売価格(税込)	発注リードタイム	6営業日
賞味期限	1,800円	内容量	90g×3個
JANコード	製造日から1年間	業務用対応	可能
JANコード	4595315290001	業務用対応	可能

**商品の特徴**  
セールスポイント

世界自然遺産白神山地の麓で育った能代ねぎと塩分を控えて麴を沢山使用した自然な甘みが特徴の秋田味噌を合わせたカラダに優しいおかず味噌です。保存料は一切使用しておりません。

常温  
 冷蔵  
 冷凍



## サンキューみそ 単品

商品名	希望小売価格(税込)	発注リードタイム	6営業日
賞味期限	各580円	内容量	90g
JANコード	製造日から1年間	業務用対応	可能
JANコード	4595315290018 他	業務用対応	可能

**商品の特徴**  
セールスポイント

大きめに刻んだねぎが特徴、ごはんのお供にはねぎみそ、ラーメンの味変とお酒のつまみにぴったりの旨辛ねぎみそ、おにぎりの具やピザトースト、炒め物などにぴったりのねぎみそバターです。保存料は一切使用しておりません。

常温  
 冷蔵  
 冷凍

菓子・スイーツ





出展企業紹介

出展企業名	株式会社 あきた芸術村			店名・屋号等	田沢湖ビール	HP	
代表者	役職	代表取締役	氏名	今村 晋介			
メッセージ	企業理念: 衆人愛敬(しゅにんあいぎょう) 秋田県初の地ビールとして「田沢湖ビール」を醸造。伝統的なドイツスタイルを継承しつつ、新たなスタイルも製造しています。「30飲めるビール造り」をスローガンに、飲んででも飲んででも次の一杯が欲しくなる様なビール造りを進めています。			TEL	0187-44-3988	FAX	0187-44-3983
				ホームページ	https://beer.warabi.or.jp/		
担当者	役職	営業	氏名	堺 千佳子			
会社所在地	〒014-1113 秋田県仙北市田沢湖卒田字早稲田430			工場等所在地	会社所在地と同じ		

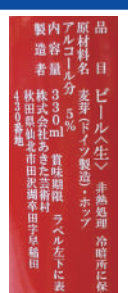
商品情報

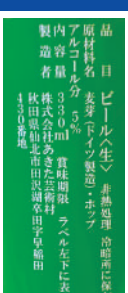
	<b>田沢湖ビール アルト</b>			希望小売価格(税込)	572円	発注リードタイム	2~3営業日
				賞味期限	180日	内容量	330ml瓶・15L樽
JANコード				4535732330492	業務用対応	可能	
商品の特徴・セールスポイント			爽やかなホップの苦みと麦芽の風味が調和した、田沢湖ビールのフラッグシップビール。色合いは美しい赤褐色で、伝統的なドイツスタイルのビールです。ソーセージ等のお肉料理と相性抜群です。				<input checked="" type="checkbox"/> 常温 <input type="checkbox"/> 冷蔵 <input type="checkbox"/> 冷凍

	<b>田沢湖ビール ピルスナー</b>			希望小売価格(税込)	572円	発注リードタイム	2~3営業日
				賞味期限	180日	内容量	330ml瓶・15L樽
JANコード				4535732330539	業務用対応	可能	
商品の特徴・セールスポイント			美しく黄金色に輝く色合い、スッキリと爽快なノド越しが特徴。スッキリとしながらも麦芽の味わいも楽しめる、麦芽・ホップ・水のみで仕込んだ、日本人好みのラガービールです。				<input checked="" type="checkbox"/> 常温 <input type="checkbox"/> 冷蔵 <input type="checkbox"/> 冷凍

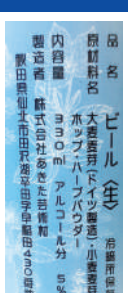
	<b>田沢湖ビール ドラゴンハーブヴァイス</b>			希望小売価格(税込)	572円	発注リードタイム	2~3営業日
				賞味期限	180日	内容量	330ml瓶
JANコード				4535732330607	業務用対応	可能	
商品の特徴・セールスポイント			秋田県産のハーブを使用した商品を製造している「株式会社龍角散」と「田沢湖ビール」とのコラボレーションビール。パイツェンをベースにハーブパウダーを配合した新しいタイプのハーブエールです。				<input checked="" type="checkbox"/> 常温 <input type="checkbox"/> 冷蔵 <input type="checkbox"/> 冷凍

	<b>クラフトビールOEM製造</b>			希望小売価格(税込)	—	発注リードタイム	2~3ヶ月
				賞味期限	—	内容量	醸造量は1,000L~ 製品化は330ml瓶や15L樽等
			JANコード	—	業務用対応	可能	
商品の特徴・セールスポイント			昨今のクラフトビールブームの中、今までとは違う様々な味わいのビールが世間に認知されてきています。田沢湖ビールの今まで培ってきた技術とお客様の希望を合わせて、新しいオリジナルビールの醸造をご提案します。				<input type="checkbox"/> 常温 <input type="checkbox"/> 冷蔵 <input type="checkbox"/> 冷凍

酒類

出展企業紹介

出展企業名	株式会社 秋田県酒類卸				HP			
代表者	役職	代表取締役社長	氏名	佐藤 卯兵衛				
メッセージ	弊社は、本年度創立74周年を迎える、秋田県における地場総合酒類卸です。成熟化・高度化する市場の中で、全県に販売網を持つ流通のコーディネーターとして、お客様に満足していただく「商品・サービス・情報」を提供する企業を目指して参ります。				TEL	018-862-3876	FAX	018-862-3788
					ホームページ	http://asok.jp/		
担当者	役職	商品部商品企画課長	氏名	宮本 修				
会社所在地	〒010-0061 秋田県秋田市卸町三丁目6番6号				工場等所在地	——		

商品情報

秋田地酒めぐり 清酒編

新商品



商品の特徴・セールスポイント

秋田県を代表する5銘柄の自慢の日本酒を詰め合わせにしました。御贈答や御土産に最適です。パッケージには、秋田の「観光名所」「祭り」「名物」をデザインしました。秋田を感じ秋田を堪能していただける詰め合わせセットです。

常温  冷蔵  冷凍

希望小売価格 (税込)	3,100円	発注リードタイム	2~3日
賞味期限	——	内容量	300ml瓶×5本
業務用対応	——	JANコード	4562182741479

秋田呑みくらべ八撰

新商品



商品の特徴・セールスポイント

秋田県を代表する8銘柄の日本酒を詰合せにしました。個性ある秋田の地酒が呑み比べできるように180mlのボトルに入った、飲みきりサイズです。秋田を感じ秋田を堪能していただける詰め合わせセットです。

常温  冷蔵  冷凍

希望小売価格 (税込)	4,270円	発注リードタイム	2~3日
賞味期限	——	内容量	180ml瓶×8本
業務用対応	——	JANコード	4562182741486

出展企業紹介

出展企業名	千歳盛酒造株式会社				HP		
代表者	役職	代表取締役	氏名	村上 雅彦			
メッセージ	鹿角市にはかつて5つの酒蔵が栄えてましたが、過疎化とともに1つ2つと消え、最後に残った蔵が千歳盛酒造です。地元でひっそりと飲まれていた無名の蔵ですが、皆様を知って頂きたいと願っております。			TEL	0186-23-2053	FAX	0186-23-2571
				ホームページ	https://chitosezakari.jp		
担当者	役職		氏名	木越 勉			
会社所在地	〒018-5201 秋田県鹿角市花輪字中花輪29			工場等所在地	会社所在地と同じ		

商品情報

かがみだ  
大吟醸「鏡田 黒」



商品の特徴・セールスポイント

2022全国新酒鑑評会で金賞受賞した「鏡田」の姉妹品として、酒米の山田錦を70%以上使用した特別仕込みで、従来の「鏡田」よりも芳醇な味わいがお楽しみいただけます。

常温  冷蔵  冷凍

希望小売価格(税込)	3,190円(1本)	発注リードタイム	3営業日
賞味期限	180日	内容量	12本入/箱
業務用対応	—	JANコード	4920233072093

純米吟醸「チトセザカリ：絹色」



商品の特徴・セールスポイント

2022年ワイングラスでおいしい日本酒アワードで最高金賞受賞。パイナップル、バナナ様の南国系フルーツの香りがあり、雑味の少ない滑らかな口当たりが続く心地よいお酒です。

常温  冷蔵  冷凍

希望小売価格(税込)	1,848円(1本)	発注リードタイム	3営業日
賞味期限	180日	内容量	12本入/箱
業務用対応	—	JANコード	4920233072864

出展企業名	<b>小玉醸造株式会社</b>				HP		
代表者	役職	代表取締役社長	氏名	小玉 真一郎			
メッセージ	小玉醸造は日本酒、みそ、しょうゆという日本の伝統的な発酵食品を作っています。米、大豆、小麦といった原料を微生物の力で香り豊かな、旨味の豊富な酒や食品に仕上げる技は蔵人が代々受け継いできました。			TEL	018-877-2100	FAX	018-877-2104
				ホームページ	https://www.kodamajozo.co.jp/		
担当者	役職	営業部	氏名	塚田 諭			
会社所在地	〒018-1504 秋田県潟上市飯田川飯塚字飯塚34-1			E-mail	s-tsukada@kodamajozo.co.jp		
				工場等所在地	会社所在地と同じ		

商品情報



## 太平山 生酛純米 白神山水仕込み

新商品

<p><b>品目</b> 日本酒</p> <ul style="list-style-type: none"> <li>■ 内容量 720ml</li> <li>■ アルコール分 15度</li> <li>■ 原材料名 米(国産)、米麹(国産米)</li> <li>■ 原料米 美山錦100%使用</li> <li>■ 精米歩合 59%</li> </ul> <p>製造者 小玉醸造株式会社 秋田県潟上市飯田川飯塚字飯塚34の1</p> <p>● 飲酒は20歳になってから ● お酒は楽しく適量を ● 妊娠中や授乳期の飲酒は控えましょう</p>	<table border="1" style="width: 100%;"> <tr> <td>希望小売価格(税込)</td> <td>1,320円</td> <td>発注リードタイム</td> <td>3営業日</td> </tr> <tr> <td>賞味期限</td> <td>清酒のため無し</td> <td>内容量</td> <td>720ml</td> </tr> <tr> <td>JANコード</td> <td>4905961130802</td> <td>業務用対応</td> <td>可能</td> </tr> </table> <p><b>商品の特徴</b> セールスポイント</p> <p>白神山地の伏流水を仕込み水に使い、太平山伝統の生酛仕込みで醸した純米酒。ブナの原生林の葉土で保水され、地中深く浸透し、自然に濾過されたやわらかい水は、キレの良い純米酒を産みだしました。冷酒でもお燗酒でも楽しめる太平山自慢の1本。</p> <p style="text-align: right;"> <input checked="" type="checkbox"/> 常温  <input type="checkbox"/> 冷蔵  <input type="checkbox"/> 冷凍         </p>	希望小売価格(税込)	1,320円	発注リードタイム	3営業日	賞味期限	清酒のため無し	内容量	720ml	JANコード	4905961130802	業務用対応	可能
希望小売価格(税込)	1,320円	発注リードタイム	3営業日										
賞味期限	清酒のため無し	内容量	720ml										
JANコード	4905961130802	業務用対応	可能										



## 旅するリキュール 鹿角産りんご編

<p><b>品目</b> リキュール</p> <p>内容量: 500ml</p> <p>原材料: りんご果汁(秋田県産)、醸造アルコール、果糖/酸味料(クエン酸)、酸化防止剤(V.C)</p> <p>アルコール分: 8度</p> <p>製造者: 小玉醸造株式会社 秋田県潟上市飯田川飯塚字飯塚34の1</p>	<table border="1" style="width: 100%;"> <tr> <td>希望小売価格(税込)</td> <td>1,430円</td> <td>発注リードタイム</td> <td>3営業日</td> </tr> <tr> <td>賞味期限</td> <td>リキュールのため記載なし</td> <td>内容量</td> <td>500ml</td> </tr> <tr> <td>JANコード</td> <td>4905961650027</td> <td>業務用対応</td> <td>—</td> </tr> </table> <p><b>商品の特徴</b> セールスポイント</p> <p>"飲んだら秋田県内の各地を旅している気分"をコンセプトにした旅するリキュールの鹿角産りんご編。りんご特有の甘味と酸味が楽しめる味わいのリキュールです。 ※秋田県酒類卸様専売商品</p> <p style="text-align: right;"> <input checked="" type="checkbox"/> 常温  <input type="checkbox"/> 冷蔵  <input type="checkbox"/> 冷凍         </p>	希望小売価格(税込)	1,430円	発注リードタイム	3営業日	賞味期限	リキュールのため記載なし	内容量	500ml	JANコード	4905961650027	業務用対応	—
希望小売価格(税込)	1,430円	発注リードタイム	3営業日										
賞味期限	リキュールのため記載なし	内容量	500ml										
JANコード	4905961650027	業務用対応	—										



## 旅するリキュール 藤里産山ぶどう編

<p><b>品目</b> リキュール</p> <p>内容量: 500ml</p> <p>原材料名: 醸造アルコール(国内製造)、山ぶどう果汁(秋田県産)、果糖/酸味料(クエン酸)</p> <p>アルコール分: 8度</p> <p>製造者: 小玉醸造株式会社 秋田県潟上市飯田川飯塚字飯塚34の1</p>	<table border="1" style="width: 100%;"> <tr> <td>希望小売価格(税込)</td> <td>1,760円</td> <td>発注リードタイム</td> <td>3営業日</td> </tr> <tr> <td>賞味期限</td> <td>リキュールのため記載なし</td> <td>内容量</td> <td>500ml</td> </tr> <tr> <td>JANコード</td> <td>4905961650041</td> <td>業務用対応</td> <td>—</td> </tr> </table> <p><b>商品の特徴</b> セールスポイント</p> <p>"飲んだら秋田県内の各地を旅している気分"をコンセプトにした旅するリキュールの藤里産山ぶどう編。濃厚な甘みが凝縮されたリキュールに仕上げました。 ※秋田県酒類卸様専売商品</p> <p style="text-align: right;"> <input checked="" type="checkbox"/> 常温  <input type="checkbox"/> 冷蔵  <input type="checkbox"/> 冷凍         </p>	希望小売価格(税込)	1,760円	発注リードタイム	3営業日	賞味期限	リキュールのため記載なし	内容量	500ml	JANコード	4905961650041	業務用対応	—
希望小売価格(税込)	1,760円	発注リードタイム	3営業日										
賞味期限	リキュールのため記載なし	内容量	500ml										
JANコード	4905961650041	業務用対応	—										



## 旅するリキュール 藤里産赤しそ編

<p><b>品目</b> リキュール</p> <p>内容量: 500ml</p> <p>原材料名: 赤しそジュース(赤しそ葉(秋田県産)、グラニュー糖、その他)醸造アルコール、果糖/酸味料(クエン酸)</p> <p>アルコール分: 8度</p> <p>製造者: 小玉醸造株式会社 秋田県潟上市飯田川飯塚字飯塚34の1</p>	<table border="1" style="width: 100%;"> <tr> <td>希望小売価格(税込)</td> <td>1,760円</td> <td>発注リードタイム</td> <td>3営業日</td> </tr> <tr> <td>賞味期限</td> <td>リキュールのため記載なし</td> <td>内容量</td> <td>500ml</td> </tr> <tr> <td>JANコード</td> <td>4905961650034</td> <td>業務用対応</td> <td>—</td> </tr> </table> <p><b>商品の特徴</b> セールスポイント</p> <p>"飲んだら秋田県内の各地を旅している気分"をコンセプトにした旅するリキュールの藤里産赤しそ編。赤しそ特有の甘酸っぱさと飲み口すっきり爽やかなリキュールに仕上げました。 ※秋田県酒類卸様専売商品</p> <p style="text-align: right;"> <input checked="" type="checkbox"/> 常温  <input type="checkbox"/> 冷蔵  <input type="checkbox"/> 冷凍         </p>	希望小売価格(税込)	1,760円	発注リードタイム	3営業日	賞味期限	リキュールのため記載なし	内容量	500ml	JANコード	4905961650034	業務用対応	—
希望小売価格(税込)	1,760円	発注リードタイム	3営業日										
賞味期限	リキュールのため記載なし	内容量	500ml										
JANコード	4905961650034	業務用対応	—										

酒類

出展企業紹介

出展企業名	伊藤謙商店				HP	
代表者	役職	代表	氏名	伊藤 孝義		
メッセージ	当店は明治11年創業の地域に根差した商店です。「飲んで美味しい、贈って喜ばれる秋田の地酒」をモットーに営業しております。平成27年に濁酒製造免許を取得し、美桜どぶろく「きみまちの詩」の製造・販売をしております。				TEL	0185-73-2103
					FAX	0185-73-6541
				ホームページ	https://itoken-akita.com/	
担当者	役職	製造・営業担当	氏名	伊藤 樹	E-mail	tatsuru@ray.ocn.ne.jp
会社所在地	〒018-3103 秋田県能代市二ツ井町荷上場字銅良子出口104				工場等所在地	会社所在地と同じ

商品情報



### 美桜どぶろく きみまちの詩

**美桜どぶろく きみまちの詩**  
世界自然遺産・白神山地の麓二ツ井町で大切に育てたお米と、きみまち産の花から分離した「秋田美桜酵母」で造った濁酒です。豊かな香りと滑らかな口当たりをお楽しみください。

- 品目：濁酒 ●アルコール分：10度 ●原材料名：米（秋田県産）、米こうじ（国産米） ●使用酵母：秋田美桜酵母 ●内容量：720ml ●製造者：伊藤謙商店 伊藤孝義 秋田県能代市二ツ井町荷上場字銅良子出口104番地 ●保存の方法：直射日光を避けて冷暗所で保管してください。
- お酒は20歳になってから。●酔っ払いは十分注意してください。●高濃度は酒税法上、こまない事とされており、稀に臭い米の粒が入っている場合がありますが、これは原料の米に由来するもので品質に問題ありません。

希望小売価格(税込)	1,760円	発注リードタイム	3日～
賞味期限	—	内容量	720ml
JANコード	4580542300012	業務用対応	—
商品の特徴 セールスポイント	景勝地きみまち阪公園の花から分離した酵母「秋田美桜酵母」を使って製造しました。スッキリした甘みと個性的な酸、軽快な飲み口をお楽しみ下さい。		
	<input checked="" type="checkbox"/> 常温 <input type="checkbox"/> 冷蔵 <input type="checkbox"/> 冷凍		



### 再仕込みどぶろく 坂野泉

**再仕込みどぶろく 坂野泉**  
～200年前の地酒ブランドをどぶろくで復活～  
二ツ井町上場の旧家「菊池家」には江戸時代にお酒を造っていた記録が残っています。当時の味わいを表現するため、技術的歴史背景を考慮しこの地酒銘柄を濁酒で復活させました。このお酒を通して当地の歴史に興味を抱き、思いを伝えながら飲んでいただきたいです。

- 品目：その他の醸造酒 ●アルコール分：11度 ●原材料名：米（二ツ井町産）、米こうじ（秋田県産米） ●酵母配合：85% ●使用酵母：白神こま酵母 ●内容量：720ml ●製造者：伊藤謙商店 伊藤孝義 秋田県能代市二ツ井町荷上場字銅良子出口104番地 ●保存の方法：直射日光を避けて冷暗所で保管してください。
- お酒は20歳になってから。●酔っ払いは十分注意してください。●濁酒は酒税法上、こまない事とされており、稀に臭い米の粒が入っている場合がありますが、これは原料の米に由来するもので品質に問題ありません。

新商品

希望小売価格(税込)	2,310円	発注リードタイム	3日～
賞味期限	—	内容量	720ml
JANコード	4580542300111	業務用対応	—
商品の特徴 セールスポイント	200年前に造られていた地域の地酒ブランドをどぶろくで復活させました。当時の歴史や技術を考慮した米の旨味とコクを感じさせる濃厚な味わいです。【第16回全国どぶろく研究大会 どぶろくコンテスト濃芳醇の部 入賞】		
	<input checked="" type="checkbox"/> 常温 <input type="checkbox"/> 冷蔵 <input type="checkbox"/> 冷凍		



### 美桜どぶろく きみまちの詩 pink

**美桜どぶろく きみまちの詩 pink**  
きみまち阪公園の桜の花から分離した酵母を使用して製造しました。鮮やかな赤色が特徴の「紅麹」を使用してピンクに色付けしました。

- 品目：濁酒 ●アルコール分：10度 ●原材料名：米（二ツ井町産）、米こうじ（秋田県産米）、とうもろこし ●使用酵母：秋田美桜酵母 ●内容量：300ml ●製造者：伊藤謙商店 伊藤孝義 秋田県能代市二ツ井町荷上場字銅良子出口104番地 ●保存の方法：直射日光を避けて冷暗所で保管してください。
- お酒は20歳になってから。●濁酒は酒税法上、こまない事とされており、稀に臭い米の粒が入っている場合がありますが、これは原料に由来するもので品質に問題ありません。

希望小売価格(税込)	920円	発注リードタイム	3日～
賞味期限	—	内容量	300ml
JANコード	4580542300081	業務用対応	—
商品の特徴 セールスポイント	きみまち阪公園の桜の花から分離した酵母を使用して製造しました。鮮やかな赤色が特徴の「紅麹」を使用してピンクに色付けしました。		
	<input checked="" type="checkbox"/> 常温 <input type="checkbox"/> 冷蔵 <input type="checkbox"/> 冷凍		



### 美桜どぶろく きみまちの詩 yellow

**美桜どぶろく きみまちの詩 yellow**  
どぶろくをベースに「とうもろこし」を使って黄色いお酒に仕上げました。軽快ですっきりとした味わいです。

- 品目：その他の醸造酒 ●アルコール分：9度 ●原材料名：米（二ツ井町産）、米こうじ（秋田県産米）、とうもろこし ●使用酵母：秋田美桜酵母 ●内容量：300ml ●製造者：伊藤謙商店 伊藤孝義 秋田県能代市二ツ井町荷上場字銅良子出口104番地 ●保存の方法：直射日光を避けて冷暗所で保管してください。
- お酒は20歳になってから。●酔っ払いは十分注意してください。●濁酒は酒税法上、こまない事とされており、稀に臭い米の粒が入っている場合がありますが、これは原料に由来するもので品質に問題ありません。

希望小売価格(税込)	920円	発注リードタイム	3日～
賞味期限	—	内容量	300ml
JANコード	4580542300104	業務用対応	—
商品の特徴 セールスポイント	どぶろくをベースに「とうもろこし」を使って黄色いお酒に仕上げました。軽快ですっきりとした味わいです。		
	<input checked="" type="checkbox"/> 常温 <input type="checkbox"/> 冷蔵 <input type="checkbox"/> 冷凍		

酒類

出展企業紹介

出展企業名	株式会社 トースト(湖畔の杜ビール)				HP			
代表者	役職	代表取締役	氏名	門脇 博之				
メッセージ	「酒は風土を醸すもの」というのが当社創業以来のポリシーです。秋田の恵や水に向き合い、それを醸しにいかす事で、当社ならではのビール造りをしています。客観的評価の指標として全国酒類コンクールへの出品を続けております。(全国酒類コンクール33季連続入賞)				TEL	0187-58-0608	FAX	0187-58-0609
					ホームページ	https://www.oraе.net		
担当者	役職	常務取締役	氏名	関口 久美子				
会社所在地	〒014-1204 秋田県仙北市田沢湖田沢字春山37-5				工場等所在地	会社所在地と同じ		

商品情報

	<b>秋田犬ビール</b>				
		希望小売価格(税込)	695円	発注リードタイム	4日
		賞味期限	冷蔵120日	内容量	330ml
		JANコード	4546657100800	業務用対応	可能
		商品の特徴 セールスポイント	秋田の風土の恵、あきたこまち米を原料に醸したビールです。澄やかな味わいが特長です。雪国秋田の厳しい環境を生き抜いてきた秋田犬を冠することで、秋田の風土をラベルにも込めました。犬好きの方にも訴求出来る商品です。2022年春季全国酒類コンクールで第1位を受賞しています。		
				<input type="checkbox"/> 常温	<input checked="" type="checkbox"/> 冷蔵
				<input type="checkbox"/> 冷凍	

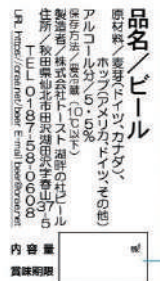
	<b>味わい天空®</b>				
		希望小売価格(税込)	695円	発注リードタイム	4日
		賞味期限	冷蔵120日	内容量	330ml
		JANコード	4546657100138	業務用対応	可能
		商品の特徴 セールスポイント	オールモルトでありながら、その味わいはまるで天空を突き抜けるがごとく爽やかです。全体のコクと爽快さのバランスが、このビールの醍醐味です。良質の発酵の証である腰のある泡立ちも見逃せません。2020年春季全国酒類コンクールにおいて、1位の中でも高ポイントで特に優れた銘柄に与えられる第1位特賞を受賞。		
				<input type="checkbox"/> 常温	<input checked="" type="checkbox"/> 冷蔵
				<input type="checkbox"/> 冷凍	

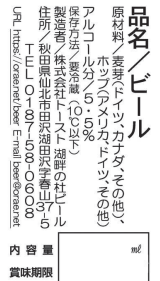
	<b>味わい天涯®</b>				
		希望小売価格(税込)	695円	発注リードタイム	4日
		賞味期限	冷蔵120日	内容量	330ml
		JANコード	4546657100084	業務用対応	可能
		商品の特徴 セールスポイント	通常ビールのモルト使用率を約40%高め(自社比)、長期発酵で仕上げた贅沢なビールです。ローストした麦芽の香ばしさが、温度を高めにして召し上がって頂くこのビールの深いコクや香りが楽しめます。2022年秋季全国酒類コンクール第1位特賞受賞。		
				<input type="checkbox"/> 常温	<input checked="" type="checkbox"/> 冷蔵
				<input type="checkbox"/> 冷凍	

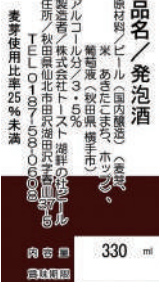
	<b>大沢葡萄ラガー</b>				
		希望小売価格(税込)	867円	発注リードタイム	4日
		賞味期限	冷暗所180日	内容量	330ml
		JANコード	4546657000346	業務用対応	可能
		商品の特徴 セールスポイント	古くから秋田県横手市大沢地区で育まれてきた樹上完熟の葡萄と麦との物語。麦とあきたこまち米を原料に、その土地に順化して命を育み続けてきた豊かな大沢葡萄の味わいの世界を存分に活かしました。微炭酸で優しいアルコール感と芳醇な葡萄感、また素材からくる自然な甘味をお楽しみ下さい。2019年春季全国酒類コンクール第1位特賞受賞。		
				<input checked="" type="checkbox"/> 常温	<input type="checkbox"/> 冷蔵
				<input type="checkbox"/> 冷凍	

酒類

## 出展企業紹介

出展企業名	HOPDOG BREWING合同会社			店名・屋号等	HOPDOG BREWING HP		
代表者	役職	代表	氏名	長谷川 信			
メッセージ	2022年創業のクラフトビール・ハードサイダー醸造所。2021年に閉店した秋田市最後の銭湯をリノベーション。横手産ホップや秋田県内産原料にこだわった製品を造っています。			TEL	018-853-9168	FAX	—
				ホームページ	https://hopdogbrewing.jp		
担当者	役職	代表	氏名	E-mail	contact@hopdogbrewing.jp		
会社所在地	〒010-0012 秋田市南通みその町6-27			工場等所在地	会社所在地と同じ		

## 商品情報

### ホップドッグブルーイング クラフトビール

新商品



品目：発泡酒 商品名：  
 原材料名：麦芽（外国製造）・ホップ・炭酸ガス  
 アルコール分：5.0% 内容量：360ml  
 製造者：HOPDOG BREWING 合同会社

秋田県秋田市南通みその町6番27号



まれな白濁や沈殿は生きてまま缶詰めされた酵母で、健康上問題はありません。賞味期限内でも長時間の高温や開封後の酸化などは風味を損なう場合がございます。

飲酒は20歳になってから。キャップの切り口で指などケガをしないようにご注意ください。

#### 商品の特徴・セールスポイント

秋田県横手市は国内有数のホップ生産地でフルーティな香りが良く、どのビールスタイルにも相性が良いのが特徴です。すべての製品に横手産ホップを使用。また秋田県内産原料を積極的に使用したクラフトビールの製造を目指しています。

常温  冷蔵  冷凍

希望小売価格(税込)	638円	発注リードタイム	—
賞味期限	100日	内容量	360ml
業務用対応	可能	JANコード	—

### ホップドッグブルーイング ハードサイダー

新商品



品目：果実酒（発泡性①）  
 商品名：  
 原材料名：りんご（秋田県産）・酸化防止剤（亜硫酸塩）  
 アルコール分：5.0% 内容量：360ml 炭酸ガス含有  
 製造者：HOPDOG BREWING 合同会社

秋田県秋田市南通みその町6番27号



まれな白濁や沈殿は生きてまま缶詰めされた酵母で、健康上問題はありません。賞味期限内でも長時間の高温や開封後の酸化などは風味を損なう場合がございます。

飲酒は20歳になってから。キャップの切り口で指などケガをしないようにご注意ください。

#### 商品の特徴・セールスポイント

秋田県産りんご100%を使用したハードサイダー（シードル）です。リンゴの爽やかな香りと飲みやすい口当たりが特徴。2023年収穫分から秋田市内の摘果りんごを採用予定。今後はホップを使用した商品の開発も進めています。

常温  冷蔵  冷凍

希望小売価格(税込)	638円	発注リードタイム	—
賞味期限	100日	内容量	360ml
業務用対応	可能	JANコード	—

酒類



# 本日あきた発酵中。



あきた発酵ツーリズム  
AKITA  
FERMENTATION  
TOURISM



あきた発酵ツーリズム公式 Web サイト

本日あきた発酵中。 検索





## 出展事業者 50音名簿

【あ】 株式会社あお葉フーズ ……………58	【さ】 農事組合法人 山楽里 ……………64
(有)秋田味商 ……………33	山王食品(株) ……………17
秋田いなふく米菓(株) ……………84	【し】 株式会社ジェイエイ秋田しんせいサービス ……16
秋田活性化(株) ……………34	JA秋田ふるさと ……………20
(株)あきた芸術村 ……………95	(株)ジェイ・チーボ ……………48
(株)秋田県酒類卸 ……………96	GELATERIA SHEETA ……………86
(株)秋田まるごと加工 ……………46	(同)尚生 ……………94
(株)あきた六次会 ……………40	白神手づくり工房(有) ……………65
(株)明通りチーズ工房 ……………38	【す】 株式会社菅英佃煮本舗 ……………30
(株)浅利佐助商店 ……………51	(株)鈴木水産 ……………24
東商事(株) ……………55	【せ】 株式会社仙北こまちの会 ……………10
アトリエアンダンテ ……………87	【そ】 株式会社そば研 ……………73
アビオ(株) ……………90	【た】 株式会社だいごの丘 ……………81
あらとまい農場 ……………82	(有)高関上郷農場 ……………53
【い】  (有)石井農場 ……………12	【ち】 千歳盛酒造(株) ……………97
伊藤謙商店 ……………99	(株)チャコール ……………49
(有)稲庭絹女うどん ……………69	【つ】 株式会社ツバサ ……………43
(株)稲庭吟祥堂本舗 ……………66	【て】 株式会社田園 ……………36
(有)稲庭古来堂 ……………70	【と】 資富谷商店 ……………67
【え】 エモーショナルダイニング(株) ……………37	トヤマフーズ(株) ……………71
【お】 株式会社大潟村あきたこまち生産者協会 ……13	【な】  (有)ナチュラルファーマーズ ……………9
(株)大潟村カントリーエレベーター公社 ……7	なべや製麺(株) ……………68
(株)大潟村同友会 ……………8	【に】 にかほ市いちじく振興会 ……………74
男鹿ジャン ……………39	(協組)ニカホノサキ ……………75
(株)OGURA ……………19	日南工業(株) ……………59
【か】 菓子工房エスポワール ……………85	【の】 株式会社農友 ……………11
(株)菓子舗榮太楼 ……………93	ノリット・ジャポン(株) ……………42
かどや食品工業(株) ……………80	(株)ノルテカルタ ……………44
(有)鼎家 ……………76	【は】 畑がない農家 ……………78
カネハンデリカ(株) ……………29	【ひ】 株式会社ひない鶏食品 ……………41
川連運送(株) ……………35	(株)hinata (ひなたエキス) ……………47
(株)かんぶつの吉田 ……………31	陽なた屋菜園 ……………22
【き】  (有)北浦郷 ……………18	【ふ】 葡萄屋久兵衛 ……………91
(資)京彩会(京にしき) ……………52	(株)フルール ……………45
(株)餃子計画 ……………14	(有)BRAIN(やをら) ……………77
【く】 株式会社くまがい卵油研究所(株)あきた雑穀村 ……57	【ほ】 HOPDOG BREWING(同) ……………101
クマケン工業(株) ……………88	(株)IMI(ポルミート) ……………32
【け】 株式会社元氣屋 ……………60	【ま】  (有)マルイチしょうゆ・みそ醸造元 ……61
【こ】 工房TAKAIWA ……………89	【み】  (有)三浦商店 ……………72
小玉醸造(株) ……………98	(有)三浦醤油店 ……………63
(株)児玉冷菓 ……………79	(有)三浦米太郎商店 ……………27
湖畔の杜ビール ……………100	農事組合法人 みずほ ……………21
小松富之助商店 ……………26	(同)三吉フーズ ……………6
(有)小松百治商店 ……………25	【も】 社のcafe Syana ……………83
【さ】  (有)斎藤昭一商店 ……………15	【や】 株式会社ヤマダフーズ ……………62
(有)栄物産 ……………23	【ゆ】  (有)ゆめ企画須藤健太郎商店 ……54
佐藤食品(株) ……………28	【れ】 株式会社REALE Lab ……………56
讃岐缶詰(株) 秋田工場 ……………50	【ろ】 株式会社ローズメイ ……………92

食のあきた推進課  
公式 Instagram



お問い合わせ

秋田県観光文化スポーツ部 食のあきた推進課 まるごと売込みチーム  
TEL. 018-860-2259 〒010-8572 秋田県秋田市山王三丁目1-1 秋田県庁第二庁舎6階