

新設住宅着工動向

平成28年10月分

平成28年12月1日

午後2時発表

秋田県

着工戸数	353 戸	前年同月	357 戸
		増減戸数	-4 戸
		増減割合	-1.1 %
本年累積	3,542 戸	前年累計	3,338 戸
		前年比	106.1 %
		前年総計	3,853 戸
本年度累積	2,749 戸	前年度累計	2,501 戸
		前年度比	109.9 %
		前年度総計	3,809 戸

利用関係別内訳	単位: 戸			
	今月	前年同月	増減戸数	同左割合(%)
持家	225	235	-10	-4.3
貸家	111	93	18	19.4
給与住宅	0	4	-4	-100.0
分譲住宅	17	25	-8	-32.0
合計	353	357	-4	-1.1

地域別内訳

	今月 (戸)	前年同月 (戸)	増減戸数 (戸)	同左割合 (%)
秋田市	143	168	-25	-14.9
鹿角地域	15	8	7	87.5
北秋田地域	22	21	1	4.8
山本地域	21	23	-2	-8.7
男鹿・南秋地域	27	20	7	35.0
由利地域	58	41	17	41.5
仙北地域	37	38	-1	-2.6
平鹿地域	12	23	-11	-47.8
雄勝地域	18	15	3	20.0
合計	353	357	-4	-1.1

構造別内訳	単位: 戸			
	今月	前年同月	増減戸数	同左割合(%)
木造	342	298	44	14.8
木造率%	96.9	83.5		
非木造	11	59	-48	-81.4
合計	353	357	-4	-1.1

1. 利用関係別戸数

○持家は	225 戸	(前年同月比	4.3 %減)
公的資金は	11 戸		民間資金は	214 戸
○貸家は	111 戸	(前年同月比	19.4 %増)
公的資金は	8 戸		民間資金は	103 戸
○給与住宅は	0 戸			
○分譲住宅は	17 戸			

2. 地域別戸数

○秋田市	143 戸	(前年同月比	14.9 %減)
持家	80 戸		貸家	55 戸
給与	0 戸		分譲	8 戸

新設住宅着工統計集計表

平成28年10月分

この集計結果は秋田県が国土交通省の承認を得て独自に集計したものであり、国土交通省の発表値と誤差がある場合があります。

地域	新設住宅着工戸数(※)																				
	着工戸数(戸)				着工面積(m ²)		工事予定額(万円)		構造別内訳(戸)(※)						利用別内訳(戸)(※)				工法別内訳(戸)(※)		
	計	新築	増築	改築	総計	(/戸)	総計	(/戸)	木造	SRC	RC	S	CB	その他	持家	貸家	給与	分譲	在来	プレハブ	2×4
秋田市	143	139	3	1	12,553	88	208,108	1,455	137	0	0	6	0	0	80	55	0	8	106	9	28
鹿角地域	15	13	1	1	1,407	94	23,858	1,591	14	0	0	1	0	0	6	8	0	1	14	1	0
北秋田地域	22	22	0	0	2,474	112	40,794	1,854	21	0	0	1	0	0	18	4	0	0	21	1	0
山本地域	21	21	0	0	2,252	107	36,507	1,738	21	0	0	0	0	0	15	4	0	2	18	1	2
男鹿・南秋地域	27	24	2	1	3,119	116	51,998	1,926	27	0	0	0	0	0	27	0	0	0	26	0	1
由利地域	58	42	16	0	5,458	94	83,273	1,436	58	0	0	0	0	0	27	26	0	5	43	2	13
仙北地域	37	31	5	1	4,593	124	69,234	1,871	35	0	0	2	0	0	29	7	0	1	35	2	0
平鹿地域	12	12	0	0	1,522	127	25,151	2,096	11	0	0	1	0	0	11	1	0	0	11	1	0
雄勝地域	18	15	2	1	2,359	131	34,903	1,939	18	0	0	0	0	0	12	6	0	0	18	0	0
全県総計	353	319	29	5	35,737	101	573,826	1,626	342	0	0	11	0	0	225	111	0	17	292	17	44

集計表中の用語の定義について

新設住宅着工戸数	新たに住宅の戸が造られる工事の件数(戸数)をいいます。
(構造別内訳)	
木造	主要構造部が木造のもの。
SRC(鉄骨鉄筋コンクリート造)	主要構造部が鉄骨と鉄筋コンクリートを一体化した構造。
RC(鉄筋コンクリート造)	主要構造部が型枠の中に鉄筋を組みコンクリートを打込んで一体化した構造。
S(鉄骨造)	主要な骨組みが鉄骨造又はその他金属で造られたもの。
CB(コンクリートブロック造)	鉄筋で補強されたコンクリートブロック造のもの。
その他	石造、れん瓦造、無筋コンクリート造、無筋コンクリートブロック造、その他・他の分類に該当しない構造のもの。
(利用別内訳)	
持家	建築主が自分で居住する目的で建築するもの。
貸家	建築主が賃貸する目的で建築するもの。
給与住宅	会社、官公署、学校等がその社員、職員、教員等を居住させる目的で建築するもの。
分譲住宅	建て売り又は分譲の目的で建築するもの。
(工法別内訳)	
在来工法	プレハブ工法、枠組壁工法以外の工法をいう。
プレハブ工法	住宅の主要構造部の壁、柱、はり、屋根又は階段等の部材を機械的方法で大量に工場生産し、現場において、これらの部材により組立建築を行うことをいう。
2×4	枠組壁工法(ツーバイフォー工法)住宅をいう。

平成28年

新設住宅着工戸数

	1月	2月	3月	4月	5月	6月	7月	8月	9月	10月	11月	12月	合計
秋田市	82	81	190	141	209	242	126	206	169	143			1,589
鹿角地域(鹿角市・鹿角郡)	4	10	7	10	6	12	10	6	7	15			87
北秋田地域(大館市・北秋田市・北秋田郡)	16	17	49	28	35	23	68	25	55	22			338
山本地域(能代市・山本郡)	4	9	14	27	18	28	10	24	25	21			180
男鹿・南秋地域(男鹿市・潟上市・南秋田郡)	21	12	17	29	29	26	25	24	15	27			225
由利地域(由利本荘市・にかほ市)	28	20	35	14	21	23	25	21	19	58			264
仙北地域(大仙市・仙北市・仙北郡)	43	16	33	51	44	48	65	60	43	37			440
平鹿地域(横手市)	10	15	30	46	29	36	23	24	25	12			250
雄勝地域(湯沢市・雄勝郡)	1	13	16	46	12	23	15	20	5	18			169
合計	209	193	391	392	403	461	367	410	363	353	0	0	3,542
前年同月比	82.0	80.1	114.7	119.5	116.1	103.4	91.3	134.0	115.2	98.9	0.0	0.0	
累計	209	402	793	1,185	1,588	2,049	2,416	2,826	3,189	3,542	3,542	3,542	
累計昨年比	82.0	81.0	94.7	101.7	105.0	104.6	102.4	106.0	107.0	106.1	99.3	91.9	
27年同月	255	241	341	328	347	446	402	306	315	357	230	285	
27年累計	255	496	837	1,165	1,512	1,958	2,360	2,666	2,981	3,338	3,568	3,853	

平成28年度

新設住宅着工戸数

	4月	5月	6月	7月	8月	9月	10月	11月	12月	1月	2月	3月	合計
秋田市	141	209	242	126	206	169	143						1,236
鹿角地域(鹿角市・鹿角郡)	10	6	12	10	6	7	15						66
北秋田地域(大館市・北秋田市・北秋田郡)	28	35	23	68	25	55	22						256
山本地域(能代市・山本郡)	27	18	28	10	24	25	21						153
男鹿・南秋地域(男鹿市・潟上市・南秋田郡)	29	29	26	25	24	15	27						175
由利地域(由利本荘市・にかほ市)	14	21	23	25	21	19	58						181
仙北地域(大仙市・仙北市・仙北郡)	51	44	48	65	60	43	37						348
平鹿地域(横手市)	46	29	36	23	24	25	12						195
雄勝地域(湯沢市・雄勝郡)	46	12	23	15	20	5	18						139
合計	392	403	461	367	410	363	353	0	0	0	0	0	2,749
前年同月比	119.5	116.1	103.4	91.3	134.0	115.2	98.9	0.0	0.0	0.0	0.0	0.0	
累計	392	795	1,256	1,623	2,033	2,396	2,749	2,749	2,749	2,749	2,749	2,749	
累計昨年比	119.5	117.8	112.0	106.6	111.2	111.8	109.9	100.7	91.1	85.2	80.4	72.2	
27年度同月	328	347	446	402	306	315	357	230	285	209	193	391	
27年度累計	328	675	1,121	1,523	1,829	2,144	2,501	2,731	3,016	3,225	3,418	3,809	

様式第1-1 建築主別・構造別（床面積）（その1）
2016年10月

単位：平方メートル

年月	総計	建築主別					構造別					
		国	県	市町村	会社・ その他法人	個人	木造	SRC造	RC造	S造	CB造	その他
前々年	849,880	1,721	37,144	82,385	303,476	425,154	505,825	19,382	74,424	250,220	29	0
前年												
01-03	155,149	95	57	11,227	56,895	86,875	93,866	138	8,824	52,245	76	0
04-06	289,269	0	10,473	20,396	122,468	135,932	151,296	0	20,248	117,643	82	0
07-09	253,784	979	604	19,896	110,983	121,322	152,969	12,071	7,106	81,432	206	0
10-12	170,972	752	70	2,618	76,844	90,688	109,808	0	3,972	57,167	25	0
該当年												
2015-10	73,954	35	54	1,151	34,610	38,104	45,815	0	0	28,139	0	0
2015-11	52,673	717	0	390	24,570	26,996	32,582	0	3,902	16,164	25	0
2015-12	44,345	0	16	1,077	17,664	25,588	31,411	0	70	12,864	0	0
2016-01	32,970	1,260	27	80	10,688	20,915	24,786	48	489	7,647	0	0
2016-02	38,052	710	801	216	13,368	22,957	27,610	0	70	10,372	0	0
2016-03	70,437	298	224	3,320	23,494	43,101	45,234	0	1,206	23,948	49	0
2016-04	76,492	25	0	2,450	30,028	43,989	46,084	0	3,472	26,936	0	0
2016-05	83,701	0	0	7,162	33,732	42,807	46,844	0	7,198	29,659	0	0
2016-06	87,256	0	352	3,438	27,835	55,631	59,095	0	2,133	26,028	0	0
2016-07	74,071	811	3,820	1,341	30,188	37,911	45,536	0	6,879	21,656	0	0
2016-08	97,508	0	0	243	55,837	41,428	46,632	0	5,043	45,833	0	0
2016-09	74,481	0	387	5,539	30,111	38,444	46,672	0	2,635	24,878	296	0
当月	62,793	0	264	1,844	23,240	37,445	42,322	0	0	20,471	0	0
前年同月比%	84.9	0.0	488.9	160.2	67.2	98.3	92.4	0.0	0.0	72.8	0.0	0.0

様式第1-2 用途別（床面積）（その2-1）
2016年10月

単位：平方メートル

年月	総計	用途別										
		居住専用	居住専用準	居住産業併用	農林水産業用	鉱業・採石・砂利採取・建設業用	製造業用	電気・ガス・熱供給・水道業用	情報通信業用	運輸業用	卸売・小売業用	金融・保険業用
前々年	849,880	449,184	7,371	6,607	27,501	7,808	34,483	11,467	2,615	8,290	68,457	3,053
前年												
01-03	155,149	91,942	28	725	4,695	3,227	11,937	1,141	328	234	20,912	1,082
04-06	289,269	135,191	1,934	2,376	4,259	3,799	66,974	1,239	0	387	21,751	196
07-09	253,784	120,342	3,224	1,530	17,576	1,397	41,110	2,169	25	3,608	15,757	186
10-12	170,972	96,431	3,386	2,136	4,917	3,797	24,135	379	21	2,267	8,549	677
該当年												
2015-10	73,954	40,922	1,020	979	2,278	1,155	17,390	237	21	2,114	1,551	20
2015-11	52,673	27,559	1,231	182	1,012	293	4,976	105	0	56	5,569	657
2015-12	44,345	27,950	1,135	975	1,627	2,349	1,769	37	0	97	1,429	0
2016-01	32,970	20,680	443	701	1,880	173	1,655	1,273	27	204	664	0
2016-02	38,052	24,267	294	211	1,947	737	4,395	1,470	86	0	1,761	0
2016-03	70,437	44,073	1,048	354	1,085	1,126	1,694	150	0	9,097	4,112	0
2016-04	76,492	45,348	1,500	819	3,003	479	4,657	11,162	0	119	4,537	0
2016-05	83,701	49,282	384	642	1,689	2,155	2,592	545	0	0	7,582	652
2016-06	87,256	56,965	564	1,413	1,916	213	5,911	157	0	8,128	4,879	0
2016-07	74,071	42,150	139	270	5,274	1,277	4,699	1,054	0	729	5,030	276
2016-08	97,508	47,076	56	447	6,967	1,156	19,818	2,552	132	511	2,224	0
2016-09	74,481	39,158	0	1,714	3,053	909	5,487	1,383	0	7,468	3,367	0
当月	62,793	38,539	2,383	918	1,367	633	3,381	151	0	2,017	7,557	164
前年同月比%	84.9	94.2	233.6	93.8	60.0	54.8	19.4	63.7	0.0	95.4	487.2	820.0

様式第1-2
2016年10月

用途別（床面積）（その2-2）

単位：平方メートル

年月	総計	用途別										
		不動産業用	宿泊・ 飲食サービス 業用	教育・ 学習支援業用	医療・福祉用	その他の サービス業用	公務用	他に分類 されない				
前々年		6,578	7,979	55,989	81,037	29,637	40,836	988				
前年												
01-03		82	149	1,191	7,576	5,289	4,592	19				
04-06		359	846	16,184	8,585	12,523	12,666	0				
07-09		377	1,638	17,513	18,863	5,944	2,439	86				
10-12		408	1,413	1,901	12,321	6,665	1,314	255				
該当年												
2015-10		80	86	1,264	2,217	2,077	371	172				
2015-11		36	1,112	256	6,321	2,994	255	59				
2015-12		292	215	381	3,783	1,594	688	24				
2016-01		0	283	131	2,409	1,115	1,332	0				
2016-02		16	0	85	1,914	170	699	0				
2016-03		0	0	1,325	3,308	2,723	342	0				
2016-04		0	209	2,658	852	1,124	25	0				
2016-05		946	418	2,319	7,003	5,637	1,827	28				
2016-06		79	1,320	68	2,075	1,914	1,628	26				
2016-07		0	773	1,343	7,680	2,004	1,373	0				
2016-08		101	1,986	1,938	10,608	1,766	170	0				
2016-09		82	1,154	0	3,717	2,786	4,126	77				
当月		296	235	0	1,333	1,711	2,071	37				
前年同月比%		370.0	273.3	0.0	60.1	82.4	558.2	21.5				

様式第5

着工建築物:建築主別市郡別表

2016年10月	総計			国、県、市町村			会社、会社でない団体			個人			建築物 の棟数 (棟数)	床面積 の合計 (㎡)	工事費 予定額 (万円)
	建築物 の棟数 (棟数)	床面積 の合計 (㎡)	工事費 予定額 (万円)	建築物 の棟数 (棟数)	床面積 の合計 (㎡)	工事費 予定額 (万円)	建築物 の棟数 (棟数)	床面積 の合計 (㎡)	工事費 予定額 (万円)	建築物 の棟数 (棟数)	床面積 の合計 (㎡)	工事費 予定額 (万円)			
全県計	434	62,793	990,134	5	2,108	62,744	75	23,240	362,504	354	37,445	564,886			
市部計	400	58,502	918,070	5	2,108	62,744	72	22,426	342,904	323	33,968	512,422			
郡部計	34	4,291	72,064	0	0	0	3	814	19,600	31	3,477	52,464			
01 鹿角地方部	13	1,867	32,838	0	0	0	5	879	16,070	8	988	16,768			
209 鹿角市	13	1,867	32,838	0	0	0	5	879	16,070	8	988	16,768			
300 鹿角郡	0	0	0	0	0	0	0	0	0	0	0	0			
02 北秋田地方部	45	7,551	96,993	0	0	0	8	4,281	49,150	37	3,270	47,843			
204 大館市	26	5,484	72,299	0	0	0	5	3,564	41,900	21	1,920	30,399			
213 北秋田市	19	2,067	24,694	0	0	0	3	717	7,250	16	1,350	17,444			
320 北秋田郡	0	0	0	0	0	0	0	0	0	0	0	0			
03 山本地方部	26	5,708	73,717	0	0	0	6	3,508	38,900	20	2,200	34,817			
202 能代市	21	5,319	67,175	0	0	0	6	3,508	38,900	15	1,811	28,275			
340 山本郡	5	389	6,542	0	0	0	0	0	0	5	389	6,542			
04 秋田地方部	177	24,865	412,021	2	60	644	32	9,291	159,463	143	15,514	251,914			
201 秋田市	130	19,251	311,673	1	41	444	25	7,152	115,663	104	12,058	195,566			
206 男鹿市	13	2,048	38,686	0	0	0	2	999	20,800	11	1,049	17,886			
211 潟上市	22	1,870	27,765	1	19	200	2	326	3,400	19	1,525	24,165			
360 南秋田郡	12	1,696	33,897	0	0	0	3	814	19,600	9	882	14,297			
380 河辺郡	0	0	0	0	0	0	0	0	0	0	0	0			
05 由利地方部	56	9,031	150,854	0	0	0	14	4,100	81,225	42	4,931	69,629			
205 本荘市	0	0	0	0	0	0	0	0	0	0	0	0			
210 由利本荘市	38	6,588	113,879	0	0	0	9	3,417	70,425	29	3,171	43,454			
214 にかほ市	18	2,443	36,975	0	0	0	5	683	10,800	13	1,760	26,175			
400 由利郡	0	0	0	0	0	0	0	0	0	0	0	0			
06 仙北地方部	63	5,996	85,300	1	37	1,100	8	798	12,696	54	5,161	71,504			
208 大曲市	0	0	0	0	0	0	0	0	0	0	0	0			
212 大仙市	40	3,557	50,220	1	37	1,100	7	562	8,396	32	2,958	40,724			
215 仙北市	10	1,021	12,800	0	0	0	1	236	4,300	9	785	8,500			
420 仙北郡	13	1,418	22,280	0	0	0	0	0	0	13	1,418	22,280			
07 平鹿地方部	26	4,075	90,720	2	2,011	61,000	1	53	1,500	23	2,011	28,220			
203 横手市	26	4,075	90,720	2	2,011	61,000	1	53	1,500	23	2,011	28,220			
440 平鹿郡	0	0	0	0	0	0	0	0	0	0	0	0			
08 雄勝地方部	28	3,700	47,691	0	0	0	1	330	3,500	27	3,370	44,191			
207 湯沢市	24	2,912	38,346	0	0	0	1	330	3,500	23	2,582	34,846			
460 雄勝郡	4	788	9,345	0	0	0	0	0	0	4	788	9,345			

秋田県新設住宅着工統計(平成28年10月分)

戸数

160
140
120
100
80
60
40
20
0

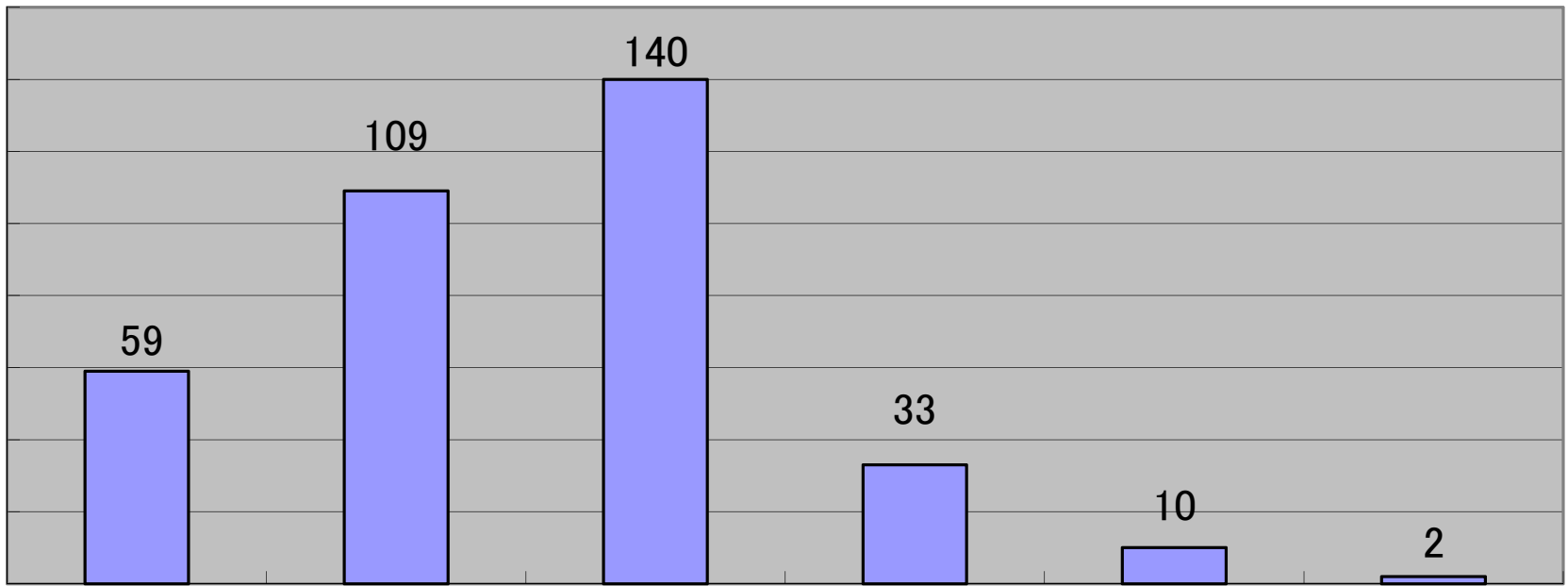

,~50

~100

~150

~200

~250

,251~

規模(m²)