

令和4年度鷹巣阿仁地域保健医療福祉協議会献血推進部会

日 時：令和5年3月14日（火）
午後1時から午後2時まで
開催方式：オンライン会議

次 第

- 1 あいさつ
北秋田地域振興局鷹巣阿仁福祉環境部次長 渡部 裕樹
秋田県赤十字血液センター献血推進課長 國井 修 様
- 2 委員等紹介
- 3 部会長選出及び副部会長の指名
- 4 報告事項
令和4年度献血事業の実績について
- 5 協議事項
令和5年度献血事業推進計画（案）
- 6 血液センター情報提供
- 7 その他

令和4年度

献 血 事 業 の 実 績 に つ い て

鷹巢阿仁地域保健医療福祉協議会
献 血 推 進 部 会

1 令和4年度実施事業一覧

年月日	事業名	備考
令和4年5月15日(日)	街頭献血	いとく鷹巣ショッピングセンター
令和4年7月3日(日)	街頭献血	いとく鷹巣ショッピングセンター
令和4年7月1日(金) ～令和4年7月31日(日)	令和4年度「愛の献血助け合い運動」	ポスター配布
令和4年9月25日(日)	街頭献血	イオンタウン鷹巣店
令和5年1月3日(火)	街頭献血	イオンタウン鷹巣店
令和5年1月1日(日) ～令和5年2月28日(火)	はたちの献血キャンペーン	ポスター配布
令和5年3月予定 (直接訪問し、贈呈予定)	献血功労者(50回達成)保健所長感謝状贈呈	工藤 智 様 佐藤 誠 様 清水 鳴美 様
	令和4年度鷹巣阿仁地域保健医療福祉協議会 献血推進部会	

2 献血功労賞

年度	表彰区分	市町村	表彰者(団体)		
平成11年度	大臣表彰状	森吉町	秋田県立米内沢高等学校		
		合川町	秋田県公立合川高等学校		
	知事表彰状 知事感謝状	鷹巣町 鷹巣町 阿仁町	秋田県立北技術高等専門学校 櫻庭圭介 阿仁町役場		
平成12年度	センター所長感謝状	森吉町	安東金久		
		合川町 "	金田浩樹 福岡博		
		上小阿仁村	加藤浩二		
平成13年度	知事表彰状	鷹巣町	吉野の郷		
	センター所長感謝状	鷹巣町 " "	武田悟 佐藤伸 村岡典子		
		森吉町 合川町 "	藤本守 佐藤義弘 森岡誠		
		平成14年度	センター所長感謝状	合川町 " "	後藤佳子 桜井孝良 佐藤幸雄
				上小阿仁村 "	伊藤秀明 小林隆
平成15年度	保健所長感謝状			鷹巣町 森吉町 "	高橋慶徳 片岡春雄 鈴木正長
		平成16年度	保健所長感謝状	鷹巣町 " "	津谷正毅 古内聖子 村上耕治
				平成17年度	保健所長感謝状
平成18年度	知事感謝状 保健所長感謝状				
	平成19年度	知事感謝状 保健所長感謝状	北秋田市 " " " " "		
平成20年度		知事感謝状 保健所長感謝状	北秋田市 "		
		平成21年度	知事感謝状 保健所長感謝状	北秋田市 "	株式会社佐藤庫組 鈴木 真樹
平成22年度			知事表彰状 知事感謝状 保健所長感謝状	北秋田市 " "	北秋田市消防本部 社会福祉法人秋田県民生協会愛生園 清水 悟
		平成23年度	保健所長感謝状	北秋田市 " "	福田公人 越後谷 義尚 加藤 毅
	平成24年度			保健所長感謝状	北秋田市 " "
平成25年度					保健所長感謝状
		平成26年度	保健所長感謝状		
平成27年度	大臣感謝状 知事表彰状 保健所長感謝状			北秋田市 " "	秋田県立鷹巣技術専門学校 株式会社 佐藤庫組 佐藤 潤也、大川 孝夫、藤島 正志、杉渕 光弘
	平成28年度 平成29年度	保健所長感謝状 大臣感謝状 知事表彰状 保健所長感謝状	北秋田市 北秋田市 " "	相馬千春 株式会社 佐藤庫組 大館能代空港ターミナルビル株式会社 三浦江里子	
		平成30年度	該当なし		
令和元年度					北秋田市 上小阿仁村
	令和2年度	保健所長感謝状	北秋田市 " "		成田 昇 加賀 正博 佐藤 吉哉
			令和3年度		保健所長感謝状

3 令和4年度献血の推移(暫定値)

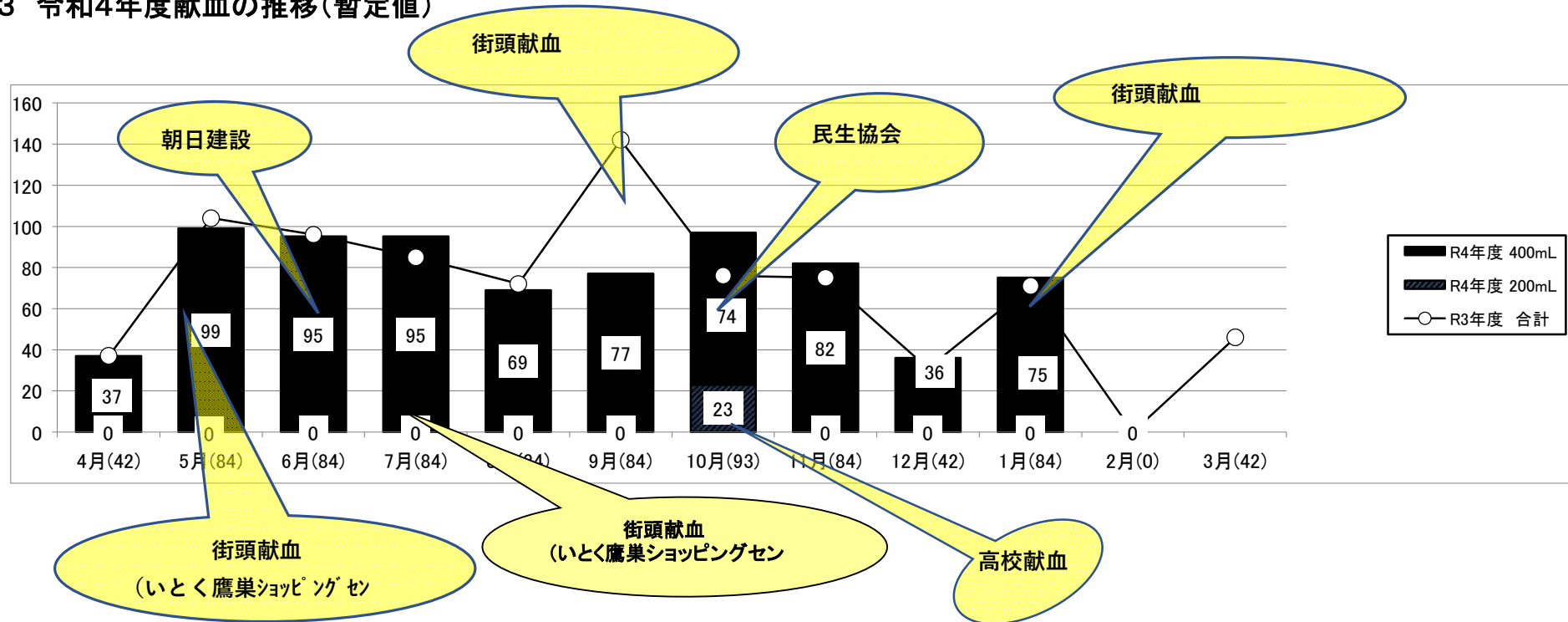

暫定値 ()内は月ごとの目標値

	年度目標数	4月(42)	5月(84)	6月(84)	7月(84)	8月(84)	9月(84)	10月(93)	11月(84)	12月(42)	1月(84)	2月(0)	3月(42)	合計	年度達成率(%)	2月までの稼働率	年度配車台数
R4年度 合計	807	37	99	95	95	69	77	97	82	36	75	0		762	94.4	42.3	19
R4年度 200mL	19	0	0	0	0	0	0	23	0	0	0	0		23	121.1		
R4年度 400mL	788	37	99	95	95	69	77	74	82	36	75	0		739	93.8		
令和4年度月達成率(*)		88%	118%	113%	113%	82%	92%	104%	98%	86%	89%						
R3年度 合計	839	37	104	96	85	72	142	76	75	31	71	0	46	835	99.5	41.8	20

(単位:人)

4 街頭献血・大規模事業所献血

1 街頭献血

(1) 目的: 保健所、市村及び日赤は地域の各種イベント又はショッピングセンター等で、地域住民に献血思想の啓発普及を図るとともに献血を実施する。

(2) 実績

会 場	受付人数	全血	献 血		不適	協力団体、ボランティア
			200mL	400mL		
令和4年5月15日(日) いとく鷹巣ショッピングセンター	68	58	0	58	10	
令和4年7月3日(日) いとく鷹巣ショッピングセンター	55	48	0	48	7	
令和4年9月25日(日) イオンタウン鷹巣	49	44	0	44	5	
令和5年1月3日(火) イオンタウン鷹巣	44	41	0	41	3	

2 地域献血

(1) 目的: 献血に協力する団体等と協力して、献血会場の周辺の住民に対して協力を呼びかけ、地域一帯となって献血を推進する。

(2) 実績

会 場	受付人数	全血	献 血		不適	協力団体、ボランティア
			200mL	400mL		
北秋田市民ふれあいプラザ (コムコム)	* 本年度は実施なし					

※ 実績(経年) 平成27年 63人、平成28年 58人、平成29年 47人、平成30年 46人、令和元年41人、令和2年は北秋田市役所本庁にて通常献血

3 大規模事業所献血

実績

会 場	受付人数	全血	献 血		不適	協力団体、ボランティア
			200mL	400mL		
(株)佐藤庫組	中止					
令和4年6月2日(木) 朝日建設(株) 本社	69	65	0	65	4	
秋田土建(株) 米内沢生コン工場	中止					
令和4年10月21日(金) 秋田県民生協会(本部)	48	37	0	37	3	
(株)佐藤庫組	中止					

5 献血協力事業所(令和4年度)

市村	事業所数	備考
北秋田市	57カ所	
上小阿仁村	2カ所	

◆北秋田市鷹巣地区(35カ所)

北秋田市役所
 北秋田市消防本部
 北秋田市民病院
 北秋田市商工会
 いとく鷹巣ショッピングセンター
 イオンタウン鷹巣
 いとく鷹巣南店
 秋田銀行鷹巣支店
 北都銀行鷹巣支店
 秋田県信用組合鷹巣支店
 北秋田警察署
 新東北メタル(株)
 朝日建設(株)
 北秋田地域振興局
 (株)テーエムシー
 大館能代空港ターミナルビル
 (株)クラウン精密秋田工場
 保健事業団 県北検診センター
 大館北秋田森林組合本所
 県立鷹巣技術専門校
 県立秋田北鷹高等学校
 北秋田市社会福祉協議会
 ケアタウンたかのす
 青山荘
 中央シリカ(株)鷹巣工場
 JA秋田たかのす本店
 JA秋田たかのす配送センター
 鷹巣年金事務所
 秋田トヨタ鷹巣店
 秋田トヨペット鷹巣店
 つむぎの彩
 ハローワーク鷹巣
 北秋田市民ふれあいプラザ(コムコ)
 吉野の郷
 全農物流(株)北秋田営業所

◆北秋田市合川地区(9カ所)

北秋田市合川支所
 (株)佐藤庫組
 Aコープあいかわ
 秋田県民生協会
 秋田県信用組合合川支店
 JA秋田たかのす合川支店
 日立金属ネオマテリアル北日本工場
 北欧の杜(ノスタルジックカーフェスタ)
 JA秋田たかのす資材センター

◆北秋田市森吉地区(10カ所)

北秋田市森吉支所
 もりよし荘
 マルテ-刷毛ローラー製造(株)秋田工場
 市立米内沢診療所
 森泉荘
 吉野の郷
 秋田土建(株)
 中央シリカ(株)
 (株)しらかみファーマーズ
 秋田県信用組合森吉支店

◆北秋田市阿仁地区(3カ所)

北秋田市阿仁支所
 もろび苑
 秋田内陸線縦貫鉄道

◆上小阿仁村(2カ所)

上小阿仁開発センター
 上小阿仁村若者センター

6 献血実施状況の推移（北秋田保健所管内）

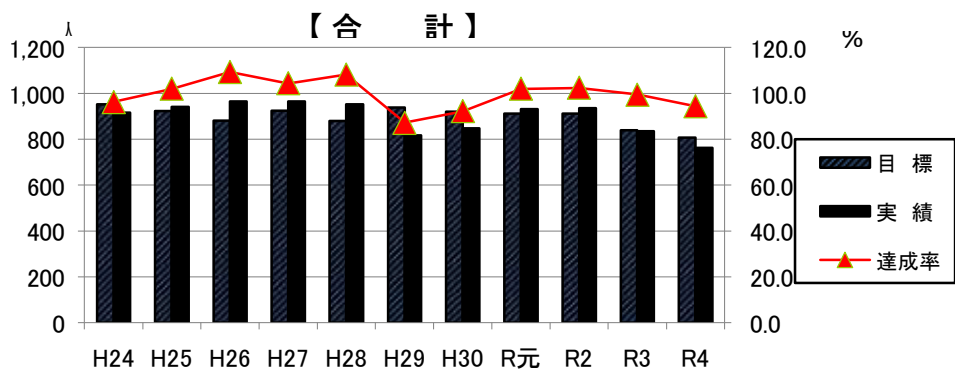
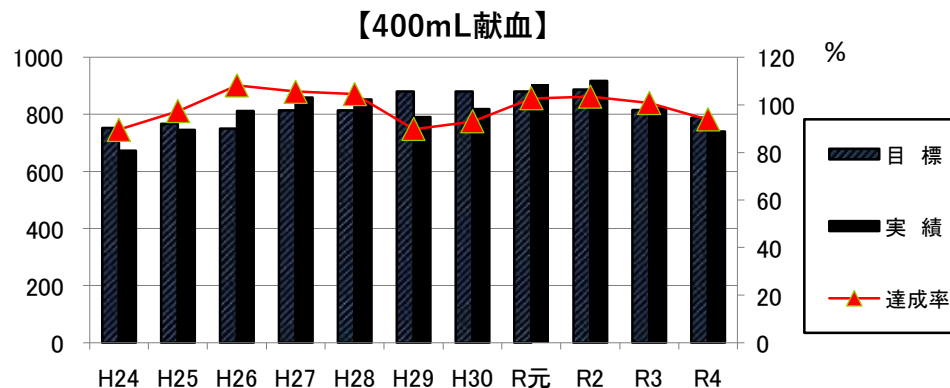
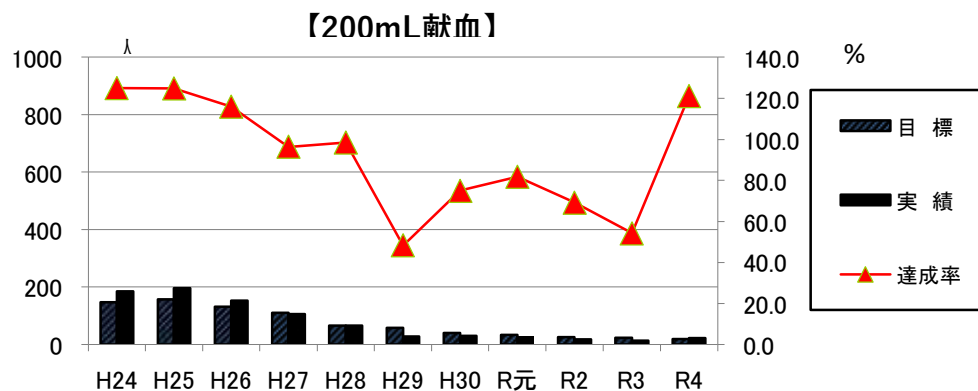

年度	200mL献血			400mL献血				合計		
	目標	実績	達成率	目標	実績	達成率	400 構成比	目標	実績	達成率
H24	148	185	125.0	752	673	89.5	78.4382	952	917	96.3
H25	157	196	124.8	766	745	97.3	79.1711	923	941	102.0
H26	132	153	115.9	750	811	108.1	84.1286	882	964	109.3
H27	110	106	96.4	814	859	105.5	89.0155	924	965	104.4
H28	66	65	98.5	814	851	104.5	92.9039	880	952	108.2
H29	58	28	48.3	880	790	89.8	96.5770	938	818	87.2
H30	40	30	75.0	880	818	93.0	96.4623	920	848	92.2
R元	33	27	81.8	880	904	102.7	97.0999	913	931	102.0
R2	26	18	69.2	887	917	103.4	98.0749	913	935	102.4
R3	24	13	54.2	815	821	100.7	98.4412	839	835	99.5
R4	19	23	121.1	788	739	93.8	96.9816	807	762	94.4

※令和4年度の目標は年度値。実績、達成率及び構成比は2月末までの数値。

令和5年度
献血事業推進計画

秋田県鷹巣阿仁地域保健医療福祉協議会
献血推進部会

令和5年度北秋田地域献血推進計画

令和5年度の献血により確保すべき目標量と、目標量を確保するために講ずる事項及び献血推進体制の強化を図るため必要な事項を定める。

第1 献血目標

	合計	200mL 献血	400mL 献血
北 秋 田 市	728人	18人	710人
上小阿仁村	39人	0人	39人
合 計	767人	18人	749人
(前年度比)	(-40人)	(-1人)	(-39人)

※ 200mL 献血の目標については、秋田県全体で目標値が設定されているが、北秋田地域においては配車台数割で目安を設定している。

第2 献血の推進に関する事項

1 計画的な採血の実施

- (1) 秋田県血液事業推進計画に基づき、北秋田保健所（以下「保健所」という。）は市村と協議し市村別献血目標を策定する。
- (2) 保健所は市村担当者と連携を密にし、献血協力事業所との日程調整に遺漏の無いよう支援する。

2 献血に関する普及啓発

保健所及び市村は地域住民に献血への理解を深めるよう広報に努める。

第3 推進方策等

1 献血の推進

(1) 献血思想の啓発普及

地域住民に対し、献血への理解及び参加を求めるための広報活動を実施する。

ア 広報活動

- ・ 保健所及び市村は、新興・再興感染症の蔓延下の状況であっても、医療に欠くことのできない有限で貴重なものである血液製剤の安定供給を図るため、新聞・広報紙・ポスター・パンフレット等の広報媒体を活用し、血液製剤の重要性及び献血への理解など、献血思想の普及に努める。

イ 新規献血協力事業所の開拓

- ・ 保健所、市村は、献血に協力する事業所を開拓するため、秋田県赤十字血液センター（以下「日赤血液センター」という。）と連携を図り、管内の献血未実施事業所に訪問し、事業主に対して献血への理解を求める。

ウ 全血献血の在り方と高校献血の推進

- ・ 保健所、市村及び日赤血液センターは、血液製剤の安全性、製造効率、医療機関の需要等の観点から、主として400mL献血の推進を行うものとする。
- ・ 保健所、日赤血液センターは連携して、高等学校に対して献血への理解及び協力を求める。
- ・ 将来の献血基盤の確保という観点から、若年層への献血推進は非常に重要であり、若年層による初回献血時には200mL献血を推進するなど、出来る限り献血を経験してもらう。

エ 街頭献血の実施（3回）

- ・ 令和5年 5月14日（日）いとく鷹巣ショッピングセンター（北秋田市）
- ・ 令和5年 7月 2日（日）イオンタウン鷹巣（北秋田市）
- ・ 令和6年 1月 3日（水）イオンタウン鷹巣（北秋田市）

オ 地域献血（参集型事業所献血）について

- ・ 中止予定

カ 大規模事業所における献血

- ・ 朝日建設株式会社
- ・ 秋田県民生協会 他

キ 学校等献血の実施

- ・ 県立秋田北鷹高等学校

(2) 献血推進体制について

保健所、市村は、事業所・学校など職域組織や商工会・青年会・婦人会・町内会などの地域組織やライオンズクラブ及び赤十字奉仕団などのボランティア組織に献血運動への支援・協力を要請する。

(3) 献血者への謝意

保健所は、献血回数50回を達成した個人に対し、保健所長感謝状を贈呈し謝意を表す。

令和5年度月別献血目標数

北秋田保健所

単位：人

市町村名	献血種別	4月	5月	6月	7月	8月	9月	10月	11月	12月	1月	2月	3月	合計
北秋田市	200mL献血	0	0	0	0	0	0	18	0	0	0	0	0	18
	400mL献血	42	71	84	84	84	29	77	42	42	71	42	42	710
	合計	42	71	84	84	84	29	95	42	42	71	42	42	728
上小阿仁村	200mL献血	0	0	0	0	0	0	0	0	0	0	0	0	0
	400mL献血	0	13	0	0	0	13	0	0	0	13	0	0	39
	合計	0	13	0	0	0	13	0	0	0	13	0	0	39
合計	200mL献血	0	0	0	0	0	0	18	0	0	0	0	0	18
	400mL献血	42	84	84	84	84	42	77	42	42	84	42	42	749
	合計	42	84	84	84	84	42	95	42	42	84	42	42	767

令和5年度稼働数

	4月	5月	6月	7月	8月	9月	10月	11月	12月	1月	2月	3月	合計
定期配車	1	2	2	2	2	1	2	1	1	2	1	1	18
特別配車													
臨時配車													
計	1	2	2	2	2	1	2	1	1	2	1	1	18

*上小阿仁村配車日程

令和5年5月9日(火) 午前
 令和5年9月13日(水) 午前
 令和6年1月26日(金) 午前

*北秋田市配車日程

上記上小阿仁日程以外全部

令和5年度 北秋田保健所献血予定表 案

北秋田保健所

月 日	地 区	実施時間	受付時間	献 血 場 所
4/ 11(火)	鷹巣 合川	10:00~12:00 13:30~16:15	10:00~11:30 13:30~16:00	新東北メタル(株) 北秋田市民病院
5/ 9(火)	上小阿仁 森吉 鷹巣	10:00~11:30 13:00~14:15 15:00~16:15	10:00~11:15 13:00~14:00 15:00~16:00	上小阿仁開発センター マルテー刷毛ローラー製造(株)秋田工場 鷹巣技術専門学校
5/14(日)	鷹巣	10:00~12:00 13:00~16:15	10:00~11:30 13:00~16:00	いとく鷹巣ショッピングセンター いとく鷹巣ショッピングセンター
6/ 2(金)	鷹巣	10:00~12:00 13:00~16:15	10:00~11:30 13:00~16:00	朝日建設(株) 本社 朝日建設(株) 本社
6/ 9(金)	鷹巣	10:00~11:30 13:00~14:15 14:45~16:15	10:00~11:15 13:00~14:00 14:45~16:15	(株)テーエムシー 北秋田市消防本部 ケアタウンたかのす
7/ 2(日)	鷹巣	10:00~12:00 13:00~16:15	10:00~11:30 13:00~16:00	イオンタウン鷹巣 イオンタウン鷹巣
7/ 13(木)	鷹巣	10:00~12:30 13:30~16:15	10:00~12:00 13:30~16:00	北秋田地域振興局 北秋田市役所 本庁
8/ 2(水)	鷹巣	10:00~12:00 13:15~16:15	10:00~11:30 13:15~16:00	新東北メタル(株) 北秋田市保健センター (仮)
8/ 23(水)	鷹巣 森吉 阿仁	10:00~11:30 13:00~14:00 14:30~16:15	10:00~11:15 13:00~13:45 14:30~16:00	(株)クラウン精密秋田工場 特別養護老人ホーム 森泉荘 秋田内陸線 阿仁合駅 (協力:秋田内陸線縦貫鉄道(株))

令和5年度 北秋田保健所献血予定表 案

北秋田保健所

月 日	地 区	実施時間	受付時間	献 血 場 所
9/ 13(水)	上小阿仁 鷹巣	10:00~11:30 13:00~14:30 15:00~16:15	10:00~11:15 13:00~14:15 15:00~16:00	上小阿仁開発センター 北秋田市商工会 秋田県信用組合 鷹巣支店
10/20(金)	合川	9:45~12:00 13:00~14:30 15:00~16:30	9:45~11:30 13:00~14:00 15:00~16:30	社会福祉法人 秋田県民生協会 社会福祉法人 秋田県民生協会 (株)佐藤庫組 (仮)
10/24(火)	鷹巣 合川	9:45~13:30 15:00~16:15	9:45~13:15 15:00~16:00	県立秋田北鷹高等学校 北秋田市民病院
11/22(水)	鷹巣	9:50~11:45 13:00~16:15	9:50~11:30 13:00~16:00	北秋田警察署 北秋田市役所 本庁
12/ 5(火)	鷹巣	10:00~12:00 13:15~14:30 15:00~16:15	10:00~11:30 13:15~14:15 15:00~16:00	北秋田地域振興局 JA秋田たかのす配送センター 鷹巣技術専門校
1/ 3(水)	鷹巣	10:00~12:00 13:00~16:15	10:00~11:45 13:00~16:00	イオンタウン鷹巣 イオンタウン鷹巣
1/ 26(金)	上小阿仁 鷹巣	10:00~11:30 13:00~14:30 15:15~16:15	10:00~11:15 13:00~14:15 15:15~16:15	上小阿仁開発センター 北秋田市消防本部 大館能代空港ターミナルビル(株)
2/ 28(水)	鷹巣	10:00~12:00 13:00~16:15	10:00~11:45 13:00~16:00	北秋田市役所 本庁 北秋田市役所 本庁
3/ 21(木)	鷹巣	10:00~12:00 13:00~16:15	10:00~11:45 13:00~16:00	北秋田地域振興局 北秋田地域振興局