

令和 3 年

秋田県衛生統計年鑑

秋田県健康福祉部

令和3年 秋田県衛生統計年鑑目次

利用される方のために

秋田県衛生統計年鑑の解説	解- 1
保健所管轄区域図	解- 7
保健所管轄一覧	解- 8
保健所、市町村別人口及び世帯数	解- 9
年齢（5歳階級）別人口	解-10
各種統計調査の概略図	解-11
主な厚生統計関係調査（報告）の一覧表	解-12

第1章 概 要

令和3年人口動態統計の概要	1
---------------	---

第2章 人口動態総覧

第1表	人口動態実数・率（2次医療圏別）	13
第2表	人口動態総覧（都道府県別）	14
第3表	年次別にみた人口動態総覧（秋田県—実数）	16
第4表	年次別にみた人口動態総覧（秋田県—率）	22
第5表	年次別にみた人口動態総覧（全国—実数・率）	28
第6表	人口動態総覧（保健所・市町村別）	30
第7表	人口動態率（保健所・市町村別）	32

第3章 出生統計

第8表	出生率（人口1,000対）（年次・都道府県別）	35
第9表	出生数（性・月・保健所・市町村別）	36
第10表	低体重児出生数（2,500グラム未満）（性・月・保健所・市町村別）	38
第11表	出生数（出生の場所・立会者・市部・郡部別）	40
第12表	出生数（母の年齢（5歳階級）・出生順位別）	40
第13表	出生数（出生時の体重・出生時の平均体重・性・単産—複産別）	41
第14表	出生数（出生時の身長・出生時の平均身長・性・年次別）	42

第4章 死亡統計

第15表	死亡率（人口1,000対）（年次・都道府県別）	43
第16表	死亡数（性・月・保健所・市町村別）	44
第17表	死亡数（性・年齢（5歳階級）・保健所・市町村別）	46
第18表	死因順位・率（人口10万対）（年次別）	52
第19表	死亡数・率（人口10万対）（主な死因・年次別）	54
第20表	死亡数（性・月・死因別）	56
第21表	死亡数（死因・性・年齢別）	66
第22表	死亡数（性・死因・保健所・市町村別）	84
第23表	死亡数・率（人口10万対）（主な死因・年齢階級・年次別）	118
第24表	死亡数・率（人口10万対）（主な死因・2次医療圏別）	126
第25表	悪性新生物＜腫瘍＞死亡数・率（人口10万対）（年次・保健所・市町村別）	130

第 26 表	心疾患（高血圧性を除く）死亡数・率（人口 10 万対）（年次・保健所・市町村別）	132
第 27 表	脳血管疾患死亡数・率（人口 10 万対）（年次・保健所・市町村別）	134
第 28 表	乳児死亡率（出生 1,000 対）（年次・都道府県別）	136
第 29 表	新生児死亡率（出生 1,000 対）（年次・都道府県別）	137
第 30 表	乳児死亡数（性・月・保健所・市町村別）	138
第 31 表	新生児死亡数（性・月・保健所・市町村別）	140
第 32 表	乳児死亡数（性・死因（乳児死因分類）・保健所・市町村別）	142
第 33 表	乳児死亡数（死因・生存期間別）	144
第 34 表	乳児死亡数（性・生存期間・年次別）	146
第 35 表	周産期死亡数（月・保健所・市町村別）	148
第 36 表	周産期死亡の原因（母側病態・児側病態別にみた 22 週以後死産－早期新生児死亡数）	150
第 37 表	死亡の場所別にみた死亡数・百分率（年次別）	152
第 38 表	死亡の場所別にみた死亡数・百分率（保健所・市町村別）	154

第 5 章 死 産 統 計

第 39 表	死産率（出産 1,000 対）（年次・都道府県別）	157
第 40 表	死産数（自然－人工・月・保健所・市町村別）	158
第 41 表	死産の原因（母側病態・児側病態別にみた自然－人工別死産数）	160
第 42 表	死産数（自然－人工・妊娠期間（4 週階級）・母の年齢（5 歳階級）別）	161

第 6 章 婚姻、離婚統計

第 43 表	婚姻率（人口 1,000 対）（年次・都道府県別）	163
第 44 表	婚姻件数・離婚件数（月・保健所・市町村別）	164
第 45 表	平均初婚年齢・初婚者数（令和 3 年に結婚生活に入った夫・妻別） （年齢（5 歳階級）・結婚生活に入る前の世帯の主な仕事別）	166
第 46 表	離婚率（人口 1,000 対）（年次・都道府県別）	167
第 47 表	離婚件数（種類・同居期間・夫妻の親権の子の数別）	168
第 48 表	離婚件数（種類・年次別）	168
第 49 表	夫妻の国籍別にみた婚姻件数・離婚件数	169

第 7 章 感染症及び食中毒

第 50 表	感染症発生状況	171
第 51 表	食中毒発生状況（総括）	172
第 52 表	食中毒発生状況一覧表（患者数・病因物質・原因施設・原因食品・摂取場所等）	173

第 8 章 母 体 保 護

第 53 表	人工妊娠中絶数・妊娠週数（年次・年齢別、秋田県－全国）	175
第 54 表	不妊手術実施数（年齢（5 歳階級）・性・年次別）	176
第 55 表	不妊手術実施数（年齢（5 歳階級）・性・事由別）	176

第 9 章 予 防 衛 生

第 56 表	妊娠の届出（保健所別）	177
第 57 表	健康診断実施状況（保健所活動－市町村の実施）	177
第 58 表	妊産婦・乳幼児健康診査（市町村の実施－保健所別）	177
第 59 表	妊産婦・乳幼児等個別保健指導（保健所活動－市町村の実施）	178
第 60 表	妊産婦・新生児・未熟児・乳児・幼児訪問指導実施状況（保健所活動－市町村の実施）	178
第 61 表	栄養改善等個別指導・集団指導実施状況（指導の種類・保健所活動）	179

第 62 表	栄養改善等個別指導・集団指導実施状況（指導の種類・市町村の実施－保健所別）	179
第 63 表	歯科健診・保健指導延人員（保健所活動－市町村の実施）	180
第 64 表	結核健康診断受診者数・予防接種被接種者数・被発見者数（保健所活動）	182
第 65 表	精神保健福祉相談人員、デイ・ケア人員、訪問指導等人員（保健所活動）	184
第 66 表	精神保健福祉相談人員、デイ・ケア人員、訪問指導等人員（市町村の実施）	184
第 67 表	難病相談、機能訓練、訪問指導等人員（保健所活動－市町村の実施）	185
第 68 表	特定医療費（指定難病）受給者証所持者数（性・保健所別）	186
第 69 表	定期の予防接種被接種者数（市町村の実施－保健所別）	196

第 10 章 試 験 検 査

第 70 表	衛生検査件数（検査の種類別）	200
第 71 表	乳以外の食品等の収去試験（保健所別）	202

第 11 章 食 品、乳 肉 衛 生

第 72 表	乳処理量（保健所別）	203
第 73 表	乳の収去試験（保健所別）	203
第 74 表	旧食品衛生法に基づく許可を要する食品関係営業施設数（保健所別）	204
第 75 表	改正食品衛生法に基づく許可を要する食品関係営業施設数（保健所別）	205
第 76 表	届出を要する食品関係営業施設数（保健所別）	206
第 77 表	旧食品衛生法に基づく許可を要する食品関係営業施設に対する 調査・監視指導施設数（保健所別）	207
第 78 表	改正食品衛生法に基づく許可を要する食品関係営業施設に対する 調査・監視指導施設数（保健所別）	208
第 79 表	届出を要する食品関係営業施設に対する監視指導施設数（保健所別）	209
第 80 表	集団給食施設状況	210
第 81 表	給食管理指導施設数	214
第 82 表	栄養士免許交付数	214
第 83 表	調理師免許交付数	214
第 84 表	環境衛生及び食品衛生関係職員数	214

第 12 章 環 境 衛 生

第 85 表	環境衛生監視員等の指導延施設数（施設の種類・保健所別）	215
第 86 表	理容所施設数・従業理容師数・施設の行政処理件数（保健所・市町村別）	216
第 87 表	美容所施設数・従業美容師数・施設の行政処理件数（保健所・市町村別）	216
第 88 表	興行場数・施設の種類・施設の処分件数（保健所・市町村別）	217
第 89 表	旅館・ホテル・簡易宿所・下宿営業の施設・客室数・処分件数（保健所・市町村別）	217
第 90 表	クリーニング師免許交付・取消件数・施設数・従事クリーニング師数・処分件数 （保健所・市町村別）	218
第 91 表	公衆浴場数・処分件数（保健所・市町村別）	218
第 92 表	製菓衛生師免許交付数	218
第 93 表	墓地・火葬場・納骨堂数（市町村別）	219
第 94 表	埋葬及び火葬の死体・死胎数（市町村別）	219

第 13 章 研 修 等

第 95 表	保健所が企画した市町村の職員に対する研修（保健所別）	221
第 96 表	保健所職員による市町村への援助延人員	222

第14章 医療施設

第97表	医療施設数・率（人口10万対）（年次別）	225
第98表	病床数・率（人口10万対）（年次・病床種別）	225
第99表	医療施設数（病院）・病床数（開設主体・保健所別）	226
第100表	病院の従事者数（2次医療圏別）	227

第15章 薬事

第101表	医薬品等営業許可・届出施設数（立入検査施行結果・営業種別）	230
第102表	毒物劇物営業立入検査状況	232
第103表	薬局・無薬局町村数（年次別）	232

利用される方のために

秋田県衛生統計年鑑の解説

1. 本年鑑の内容は、令和3年の次の資料により作成したものです。
人口動態統計、食中毒統計、母体保護法に基づく届出、地域保健・健康増進事業報告、衛生行政報告例、医療施設統計、病院報告、医療関係者の届出及びその他の関係資料
2. 昭和54年並びに平成7年から死因分類の名称変更、分類内容の変更等により、53年以前、54年から平成6年までとは一致しない場合もあります。
また、乳児死因分類についても同様です。
3. 昭和48年からの全国の数値には、沖縄県を含みます。
4. 諸率の算出方法は、次のとおりです。

$$(a) \text{ 出生率} = \frac{\text{年間出生数}}{\text{10月1日現在人口}} \times 1,000$$

$$(b) \text{ 死亡率} = \frac{\text{年間死亡数}}{\text{10月1日現在人口}} \times 1,000$$

$$(c) \text{ 乳児死亡率} = \frac{\text{年間乳児死亡数 (生後1年未満の死亡数)}}{\text{年間出生数}} \times 1,000$$

$$(d) \text{ 新生児死亡率} = \frac{\text{年間新生児死亡数 (生後4週 (28日) 未満の死亡数)}}{\text{年間出生数}} \times 1,000$$

$$(e) \text{ 自然増減率} = \frac{\text{年間自然増減数 (年間出生数 - 年間死亡数)}}{\text{10月1日現在人口}} \times 1,000$$

$$(f) \text{ 死産率} = \frac{\text{年間死産数 (妊娠満12週以後の死児の出産数) (総数・自然・人工)}}{\text{年間出産数 (年間出生数 + 年間死産数)}} \times 1,000$$

$$(g) \text{ 周産期死亡率 (平成7年以降)} = \frac{\text{年間周産期死亡数 (妊娠満22週以後の死産数 + 早期新生児死亡数 (生後1週 (7日) 未満の死亡数))}}{\text{年間出生数 + 年間の妊娠満22週以後の死産数}} \times 1,000$$

$$\text{周産期死亡率 (平成6年以前)} = \frac{\text{年間周産期死亡数 (妊娠満22週以後の死産数 + 早期新生児死亡数 (生後1週 (7日) 未満の死亡数))}}{\text{年間出生数}} \times 1,000$$

$$(h) \text{ 妊娠満22週以後の死産率} = \frac{\text{年間の妊娠満22週以後の死産数}}{\text{年間出生数 + 年間の妊娠満22週以後の死産数}} \times 1,000$$

$$(i) \text{ 早期新生児死亡率} = \frac{\text{年間早期新生児死亡数 (生後1週 (7日) 未満の死亡数)}}{\text{年間出生数}} \times 1,000$$

$$(j) \text{ 婚姻率} = \frac{\text{年間婚姻件数}}{\text{10月1日現在人口}} \times 1,000$$

$$(k) \text{ 離婚率} = \frac{\text{年間離婚件数}}{\text{10月1日現在人口}} \times 1,000$$

$$(1) \text{ 合計特殊出生率} = \left\{ \frac{\text{年間の母の年齢別出生数}}{\text{10月1日現在年齢別女性人口}} \right\} \text{ の15歳から49歳までの合計}$$

合計特殊出生率は「15歳から49歳までの女性の年齢別出生率を合計したもの」で、1人の女性がその年齢別出生率で一生の間に生むとしたときの子どもの数に相当します。

5. 諸率の算出に用いた県の人口は、941,000人「人口推計（令和3年10月1日現在）」（総務省統計局）による都道府県・男女別人口（日本人人口）とし、また各市町村の人口は、「令和3年秋田県の人口」（調査統計課）によります。

6. 表章記号の規約

- | | |
|-------------------|-----|
| (a) 計数のない場合 | — |
| (b) 計数不明の場合 | … |
| (c) 統計項目のありえない場合 | ・ |
| (d) 比率が微少（0.05未満） | 0.0 |

7. 用語の解説

- | | |
|-----------|---|
| 自然増減 | 出生数から死亡数を減じたものをいいます。 |
| 乳児死亡 | 生後1年未満の死亡をいいます。 |
| 新生児死亡 | 生後4週未満の死亡をいいます。 |
| 早期新生児死亡 | 生後1週未満の死亡をいいます。 |
| 死産 | 妊娠満12週（妊娠第4月）以後の死児の出産をいい、死児とは、出産後において心臓搏動、随意筋の運動及び呼吸のいずれも認めないものをいいます。 |
| 自然死産と人工死産 | 人工死産とは、胎児の母体内生存が確実であるときに、人工的処置（胎児又は付属物に対する措置及び陣痛促進剤の使用）を加えたことにより死産に至った場合をいい、それ以外はすべて自然死産とします。なお、人工的処置を加えた場合でも、次のものは自然死産とします。
1) 胎児を出生させることを目的とした場合
2) 母体内の胎児が生死不明か、又は死亡している場合 |
| 周産期死亡 | 妊娠満22週以後の死産に早期新生児死亡を加えたものをいいます。 |

8. 死因統計分類（死因分類コード及び分類名）

本書で用いている死因統計分類については、平成7年からはWHOが勧告した「第10回修正国際疾病、傷害および死因統計分類（ICD-10）」（「国際分類」という。）を基本とし、これに日本で独自に使用する細分類項目を加えた分類（「日本分類」という。）に人口動態統計用として細分類項目を加えた「人口動態死因統計分類基本分類表」（「死因基本分類表」という。）の他、下記の分類表を使用しています。なお、次ページ以降に「疾病、傷害および死因統計分類の分類体系」、「死因分類表（死因簡単分類表）」及び「乳児死因分類表」を掲載しました。

- 1) 死因分類表（死因簡単分類表）
- 2) 乳児死因分類表

疾病、傷害及び死因統計分類の分類体系



注：第XXI章は人口動態統計には用いない。

1) 死因分類表（死因简单分類表）

死因分類 コード	分類名		
01000	感染症及び寄生虫症	03200	その他の血液及び造血器の疾患並びに免疫機構の障害
01100	腸管感染症	04000	内分泌、栄養及び代謝疾患
01200	結核	04100	糖尿病
01201	呼吸器結核	04200	その他の内分泌、栄養及び代謝疾患
01202	その他の結核	05000	精神及び行動の障害
01300	敗血症	05100	血管性及び詳細不明の認知症
01400	ウイルス性肝炎	05200	その他の精神及び行動の障害
01401	B型ウイルス性肝炎	06000	神経系の疾患
01402	C型ウイルス性肝炎	06100	髄膜炎
01403	その他のウイルス性肝炎	06200	脊髄性筋萎縮症及び関連症候群
01500	ヒト免疫不全ウイルス [HIV] 病	06300	パーキンソン病
01600	その他の感染症及び寄生虫症	06400	アルツハイマー病
02000	新生物<腫瘍>	06500	その他の神経系の疾患
02100	悪性新生物<腫瘍>	07000	眼及び付属器の疾患
02101	口唇、口腔及び咽頭の悪性新生物<腫瘍>	08000	耳及び乳様突起の疾患
02102	食道の悪性新生物<腫瘍>	09000	循環器系の疾患
02103	胃の悪性新生物<腫瘍>	09100	高血圧性疾患
02104	結腸の悪性新生物<腫瘍>	09101	高血圧性心疾患及び心腎疾患
02105	直腸S状結腸移行部及び直腸の悪性新生物<腫瘍>	09102	その他の高血圧性疾患
02106	肝及び肝内胆管の悪性新生物<腫瘍>	09200	心疾患（高血圧性を除く）
02107	胆のう及びその他の胆道の悪性新生物<腫瘍>	09201	慢性リウマチ性心疾患
02108	膵の悪性新生物<腫瘍>	09202	急性心筋梗塞
02109	喉頭の悪性新生物<腫瘍>	09203	その他の虚血性心疾患
02110	気管、気管支及び肺の悪性新生物<腫瘍>	09204	慢性非リウマチ性心内膜疾患
02111	皮膚の悪性新生物<腫瘍>	09205	心筋症
02112	乳房の悪性新生物<腫瘍>	09206	不整脈及び伝導障害
02113	子宮の悪性新生物<腫瘍>	09207	心不全
02114	卵巣の悪性新生物<腫瘍>	09208	その他の心疾患
02115	前立腺の悪性新生物<腫瘍>	09300	脳血管疾患
02116	膀胱の悪性新生物<腫瘍>	09301	くも膜下出血
02117	中枢神経系の悪性新生物<腫瘍>	09302	脳内出血
02118	悪性リンパ腫	09303	脳梗塞
02119	白血病	09304	その他の脳血管疾患
02120	その他のリンパ組織、造血組織及び関連組織の悪性新生物<腫瘍>	09400	大動脈瘤及び解離
02121	その他の悪性新生物<腫瘍>	09500	その他の循環器系の疾患
02200	その他の新生物<腫瘍>	10000	呼吸器系の疾患
02201	中枢神経系のその他の新生物<腫瘍>	10100	インフルエンザ
02202	中枢神経系を除くその他の新生物<腫瘍>	10200	肺炎
03000	血液及び造血器の疾患並びに免疫機構の障害	10300	急性気管支炎
03100	貧血	10400	慢性閉塞性肺疾患
		10500	喘息
		10600	その他の呼吸器系の疾患
		10601	誤嚥性肺炎

10602	間質性肺疾患	20105	煙、火及び火災への曝露
10603	その他の呼吸器系の疾患（10601 及び 10602 を除く）	20106	有害物質による不慮の中毒及び有 害物質への曝露
11000	消化器系の疾患	20107	その他の不慮の事故
11100	胃潰瘍及び十二指腸潰瘍	20200	自殺
11200	ヘルニア及び腸閉塞	20300	他殺
11300	肝疾患	20400	その他の外因
11301	肝硬変（アルコール性を除く）	22000	特殊目的用コード
11302	その他の肝疾患	22100	重症急性呼吸器症候群 [SARS]
11400	その他の消化器系の疾患	22200	その他の特殊目的用コード
12000	皮膚及び皮下組織の疾患		
13000	筋骨格系及び結合組織の疾患		
14000	腎尿路生殖器系の疾患		
14100	糸球体疾患及び腎尿細管間質性疾患		
14200	腎不全		
14201	急性腎不全		
14202	慢性腎臓病		
14203	詳細不明の腎不全		
14300	その他の腎尿路生殖器系の疾患		
15000	妊娠、分娩及び産じょく		
16000	周産期に発生した病態		
16100	妊娠期間及び胎児発育に関連する障害		
16200	出産外傷		
16300	周産期に特異的な呼吸障害及び心血管障害		
16400	周産期に特異的な感染症		
16500	胎児及び新生児の出血性障害及び血液障害		
16600	その他の周産期に発生した病態		
17000	先天奇形、変形及び染色体異常		
17100	神経系の先天奇形		
17200	循環器系の先天奇形		
17201	心臓の先天奇形		
17202	その他の循環器系の先天奇形		
17300	消化器系の先天奇形		
17400	その他の先天奇形及び変形		
17500	染色体異常、他に分類されないもの		
18000	症状、徴候及び異常臨床所見・異常検査 所見で他に分類されないもの		
18100	老衰		
18200	乳幼児突然死症候群		
18300	その他の症状、徴候及び異常臨床所見 ・異常検査所見で他に分類されないもの		
20000	傷病及び死亡の外因		
20100	不慮の事故		
20101	交通事故		
20102	転倒・転落・墜落		
20103	不慮の溺死及び溺水		
20104	不慮の窒息		

2) 乳児死因分類表

乳児死因

分類コード	分類名
Ba01	腸管感染症
Ba02	敗血症
Ba03	麻疹
Ba04	ウイルス性肝炎
Ba05	その他の感染症及び寄生虫症
Ba06	悪性新生物<腫瘍>
Ba07	白血病
Ba08	その他の悪性新生物<腫瘍>
Ba09	その他の新生物<腫瘍>
Ba10	栄養失調(症)及びその他の栄養欠乏症
Ba11	代謝障害
Ba12	髄膜炎
Ba13	脊髄性筋萎縮症及び関連症候群
Ba14	脳性麻痺
Ba15	心疾患(高血圧性を除く)
Ba16	脳血管疾患
Ba17	インフルエンザ
Ba18	肺炎
Ba19	喘息
Ba20	ヘルニア及び腸閉塞
Ba21	肝疾患
Ba22	腎不全
Ba23	周産期に発生した病態
Ba24	妊娠期間及び胎児発育に関連する障害
Ba25	出産外傷
Ba26	出生時仮死
Ba27	新生児の呼吸窮<促>迫
Ba28	周産期に発生した肺出血
Ba29	周産期に発生した心血管障害
Ba30	その他の周産期に特異的な呼吸障害及び心血管障害
Ba31	新生児の細菌性敗血症
Ba32	その他の周産期に特異的な感染症
Ba33	胎児及び新生児の出血性障害及び血液障害
Ba34	その他の周産期に発生した病態
Ba35	先天奇形、変形及び染色体異常
Ba36	神経系の先天奇形
Ba37	心臓の先天奇形
Ba38	その他の循環器系の先天奇形
Ba39	呼吸器系の先天奇形
Ba40	消化器系の先天奇形
Ba41	筋骨格系の先天奇形及び変形

Ba42	その他の先天奇形及び変形
Ba43	染色体異常、他に分類されないもの
Ba44	乳幼児突然死症候群
Ba45	その他のすべての疾患
Ba46	不慮の事故
Ba47	交通事故
Ba48	転倒・転落・墜落
Ba49	不慮の溺死及び溺水
Ba50	胃内容物の誤えん及び気道閉塞を生じた食物等の誤えん<吸引>
Ba51	その他の不慮の窒息
Ba52	煙、火及び火炎への曝露
Ba53	有害物質による不慮の中毒及び有害物質への曝露
Ba54	その他の不慮の事故
Ba55	他殺
Ba56	その他の外因

注：乳児死因簡単分類コードのBaはBabyの略である。

「敗血症」には“新生児の細菌性敗血症”を含まない。

青森県

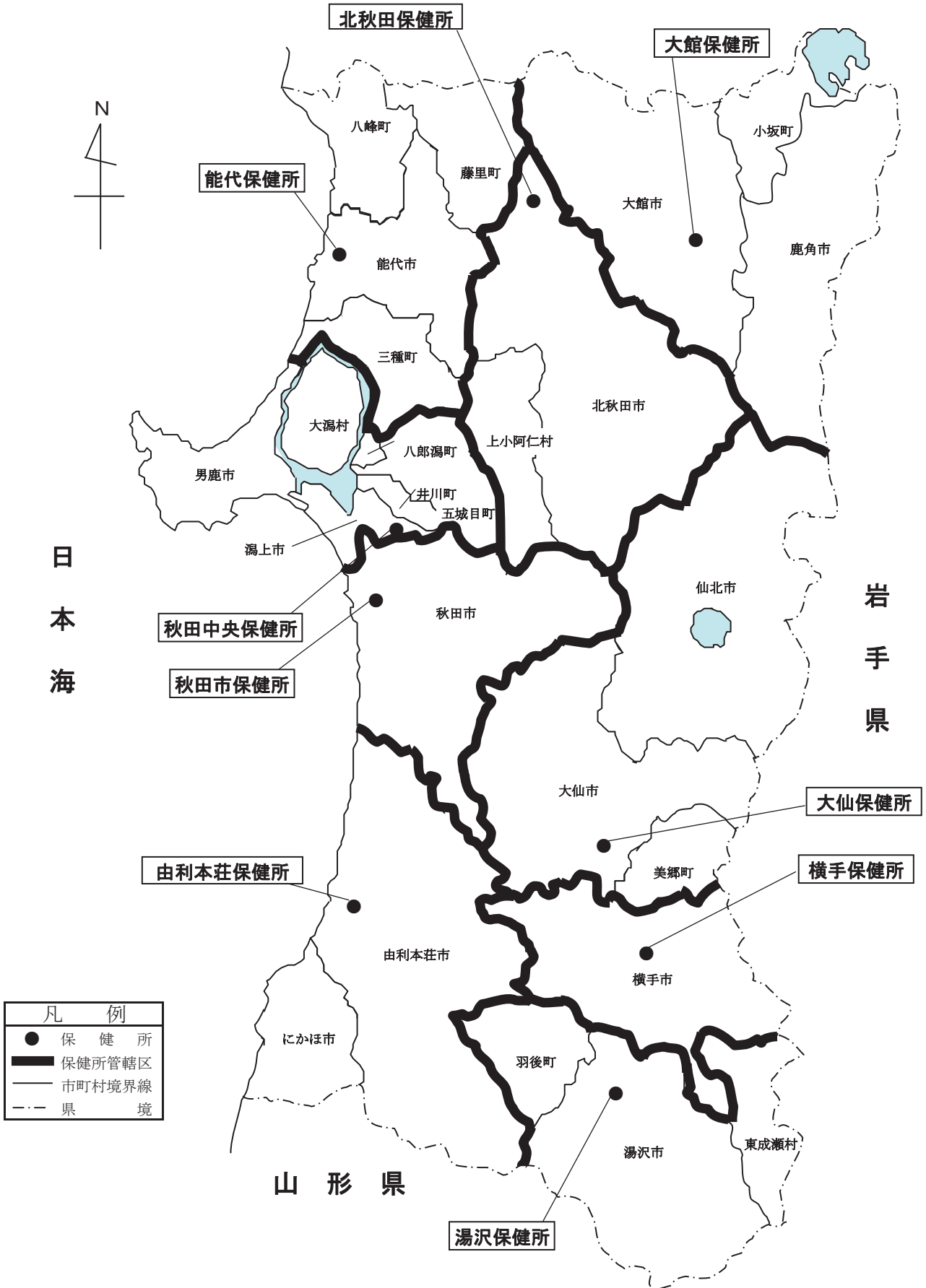

保健所管轄一覽

令和3年10月1日現在

保 健 所 名	開所年月日	人 口 令3. 10. 1 調査統計課	管轄面積 令3. 10. 1 国土地理院	管 轄 区 域	
大 館 保 健 所	昭13. 10. 14	101, 248	1, 822	2市1町	大館市、鹿角市、小坂町
北 秋 田 保 健 所	昭26. 10. 1	31, 460	1, 409	1市1村	北秋田市、上小阿仁村
能 代 保 健 所	昭19. 10. 1	73, 006	1, 191	1市3町	能代市、藤里町、三種町、 八峰町
秋 田 中 央 保 健 所	昭19. 10. 1	77, 215	789	2市3町1村	男鹿市、潟上市、五城目町、 八郎潟町、井川町、大潟村
由 利 本 荘 保 健 所	昭24. 4. 1	96, 630	1, 451	2市	由利本荘市、にかほ市
大 仙 保 健 所	昭23. 6. 10	118, 535	2, 129	2市1町	大仙市、仙北市、美郷町
横 手 保 健 所	昭19. 10. 11	83, 975	693	1市	横手市
湯 沢 保 健 所	昭20. 2. 25	57, 247	1, 225	1市1町1村	湯沢市、羽後町、東成瀬村
秋 田 市 保 健 所	平9. 4. 1	305, 586	906	1市	秋田市
計		944, 874	11, 638		

区	分	人		口	世帯数	
		総	数	男		女
総市郡	数	944,874		445,824	499,050	385,720
	部	858,772		405,226	453,546	353,947
	部	86,130		40,614	45,516	31,773
大館保健所	管内計	101,248		47,640	53,608	40,893
	大館市	68,084		32,015	36,069	27,986
	鹿角市	28,478		13,431	15,047	10,880
	鹿角郡	4,686		2,194	2,492	2,027
	小坂町	4,686		2,194	2,492	2,027
北秋田保健所	管内計	31,460		14,764	16,696	12,499
	北秋田市	29,478		13,818	15,660	11,660
	北秋田郡	1,982		946	1,036	839
	上小阿仁村	1,982		946	1,036	839
能代保健所	管内計	73,006		33,681	39,325	30,462
	能代市	49,006		22,535	26,471	21,098
	山本郡	24,000		11,146	12,854	9,364
	藤里町	2,806		1,339	1,467	1,107
	三種町	14,798		6,807	7,991	5,663
八峰町	6,396		3,000	3,396	2,594	
秋田市保健所	管内計	305,586		144,398	161,188	137,935
	秋田市	305,586		144,398	161,188	137,935
秋田中央保健所	管内計	77,215		36,331	40,884	30,644
	男鹿市	24,440		11,526	12,914	10,384
	潟上市	31,562		14,905	16,657	12,415
	南秋田郡	21,213		9,900	11,313	7,845
	五城目町	8,328		3,884	4,444	3,339
	八郎潟町	5,454		2,467	2,987	2,145
	井川町	4,479		2,088	2,391	1,511
	大潟村	2,952		1,461	1,491	850
由利本荘保健所	管内計	96,630		46,444	50,186	37,077
	由利本荘市	73,627		35,403	38,224	28,456
	にかほ市	23,003		11,041	11,962	8,621
大仙保健所	管内計	118,535		55,369	63,166	43,551
	大仙市	76,308		35,724	40,584	28,368
	仙北市	24,037		11,124	12,913	9,207
	仙北郡	18,190		8,521	9,669	5,976
美郷町	美郷町	18,190		8,521	9,669	5,976
	美郷町	18,190		8,521	9,669	5,976
横手保健所	管内計	83,975		39,585	44,390	31,012
	横手市	83,975		39,585	44,390	31,012
湯沢保健所	管内計	57,247		27,628	29,619	21,647
	湯沢市	41,188		19,721	21,467	15,925
	雄勝郡	16,059		7,907	8,152	5,722
	羽後町	13,444		6,460	6,984	4,591
	東成瀬村	2,615		1,447	1,168	1,131

資料 調査統計課

注) 人口の「総数」は、県内市町村間の移動数を除いて算出しているため、市町村の合計(市郡計)とは一致しない。

区 分	実 数			千 分 比		
	総 数	男	女	総 数	男	女
総 数	944,874	445,824	499,050	1,000.0	1,000.0	1,000.0
0 ～ 4	24,136	12,306	11,830	25.5	27.6	23.7
5 ～ 9	30,386	15,492	14,894	32.2	34.7	29.8
10 ～ 14	35,382	18,135	17,247	37.4	40.7	34.6
15 ～ 19	36,623	18,844	17,779	38.8	42.3	35.6
20 ～ 24	29,239	15,772	13,467	30.9	35.4	27.0
25 ～ 29	31,838	16,808	15,030	33.7	37.7	30.1
30 ～ 34	37,236	19,076	18,160	39.4	42.8	36.4
35 ～ 39	47,260	24,122	23,138	50.0	54.1	46.4
40 ～ 44	56,171	28,927	27,244	59.4	64.9	54.6
45 ～ 49	63,477	32,272	31,205	67.2	72.4	62.5
50 ～ 54	61,010	30,156	30,854	64.6	67.6	61.8
55 ～ 59	60,807	29,739	31,068	64.4	66.7	62.3
60 ～ 64	71,703	34,887	36,816	75.9	78.3	73.8
65 ～ 69	81,294	39,096	42,198	86.0	87.7	84.6
70 ～ 74	90,733	42,874	47,859	96.0	96.2	95.9
75 ～ 79	57,583	24,501	33,082	60.9	55.0	66.3
80 ～ 84	54,884	20,838	34,046	58.1	46.7	68.2
85 ～ 89	44,901	14,949	29,952	47.5	33.5	60.0
90 ～ 94	23,420	5,868	17,552	24.8	13.2	35.2
95 ～ 99	5,984	1,058	4,926	6.3	2.4	9.9
100 ～	807	104	703	0.9	0.2	1.4
年齢不詳	-	-	-	-	-	-

資料 調査統計課（千分比は健康づくり推進課）

各種統計調査の概略図

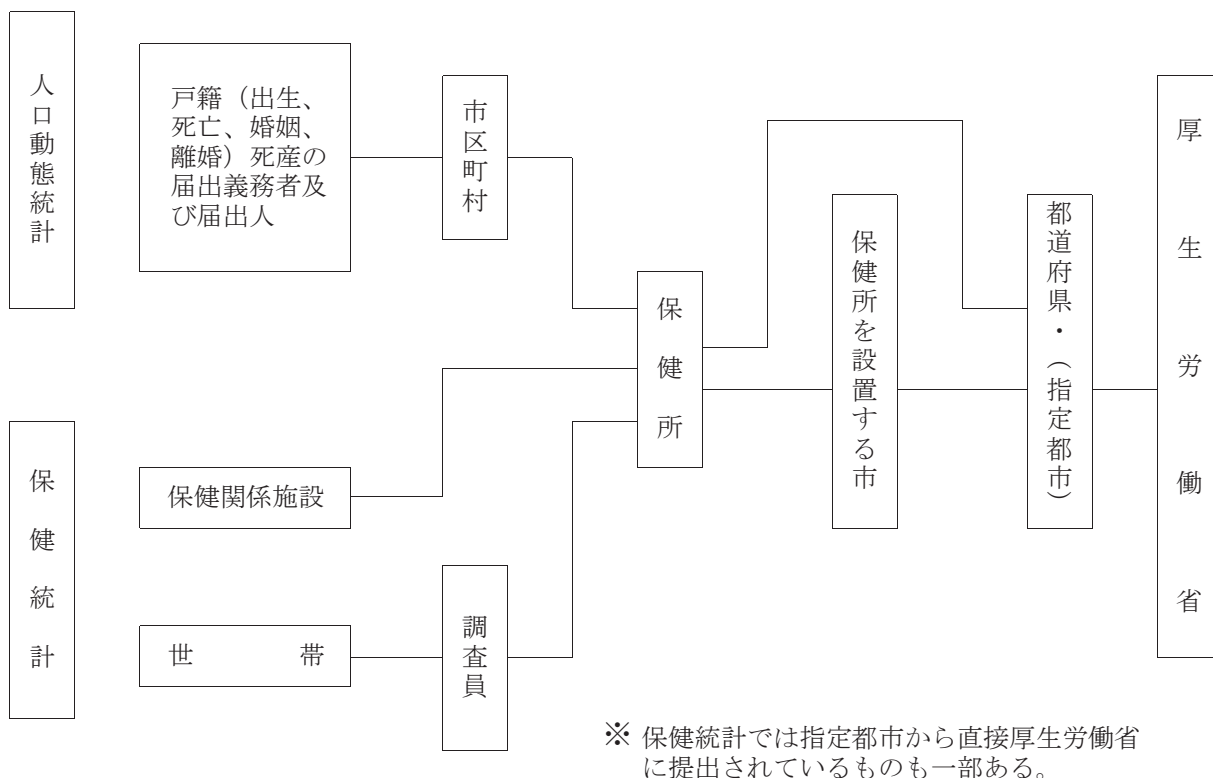

保健統計関係調査（報告）は、三つの方法によって集められた資料をもとにして作られています。

一つは、国民生活基礎調査、患者調査等行政上の必要性から行われるもので、全国を対象としてその全地域、または一部地域について、調査員が記入したり各家庭や施設に記入をお願いしたりして調査票を作成するもので「調査統計」といっております。あらかじめ国から業務について委託を受けた都道府県知事等がまとめて厚生労働大臣に提出することになっております。

他の一つは、病院報告、衛生行政報告例等で、医療法等の法令の規定に基づき、個人、各種の行政機関から、また、市区町村長、都道府県知事から厚生労働大臣に提出される報告等をもとにして作られるもので「業務報告」と呼んで先のものとは区別しております。

また、人口動態統計は、人口動態調査令により各市町村長が作成した調査票を都道府県知事がとりまとめて厚生労働大臣に提出することになっております。

主な厚生統計関係調査（報告）の一覧表

名 称	種 別	根 拠 法 令	調 査 周 期
人 口 動 態 調 査	基幹統計	統 計 法 (人 口 動 態 調 査 令)	毎月
国 民 生 活 基 礎 調 査	基幹統計	統 計 法 (国 民 生 活 基 礎 調 査 規 則)	毎年調査（3年ごとに大規模調査を実施。直近の大規模調査は令和元年実施）
患 者 調 査	基幹統計	統 計 法	3年 (直近は令和2年実施)
医 療 施 設 調 査	基幹統計	統 計 法 (医 療 施 設 調 査 規 則)	3年（直近は令和2年実施。動態調査については毎月）
病 院 報 告	一般統計	統 計 報 告 調 整 法 (医 療 法 施 行 令)	毎月・毎年
医 師 ・ 歯 科 医 師 ・ 薬 剤 師 調 査	一般統計	統 計 法 (医 師 法 ・ 歯 科 医 師 法 ・ 薬 剤 師 法)	2年 (直近は令和2年実施)
衛 生 行 政 報 告 例	一般統計	統 計 法 (厚 生 労 働 省 訓 令)	毎年度（報告表によっては隔年）
地 域 保 健 ・ 健 康 増 進 事 業 報 告	一般統計	統 計 法 (地 域 保 健 法 ・ 健 康 増 進 法)	毎年度
介 護 サ ー ビ ス 施 設 ・ 事 業 所 調 査	一般統計	統 計 報 告 調 整 法 (介 護 保 険 法)	毎年

* 母体保護統計報告（旧優生保護統計）は、平成14年より衛生行政報告例に移管され、年度報となる。

第 1 章

概 要

令和3年人口動態統計の概要

1 結果の要約

(1) 出生

出生数は4,335人で、前年の4,499人より164人減少し、出生率（人口千対）は4.6で、前年の4.7より0.1ポイント減少した。（全国平均6.6、全国47位）

合計特殊出生率は、1.22で前年の1.24より0.02ポイント減少した。（全国平均1.30、全国40位）

(2) 死亡

死亡数は16,019人で、前年の15,379人より640人増加し、死亡率（人口千対）は17.0で、前年の16.1より0.9ポイント増加した。（全国平均11.7、全国1位）

死因別に見ると、第1位は悪性新生物＜腫瘍＞（4,136人）、第2位は心疾患（高血圧性を除く）（2,118人）、第3位は老衰（1,644人）となっている。

自殺数は177人で、前年の172人より5人増加し、死亡率（人口10万対）は18.8で、前年の18.0より0.8ポイント増加した。（全国平均16.5、全国8位）

(3) 自然増減

自然増減数は△11,684人で、前年の△10,880人より804人減少し、自然増減率（人口千対）は△12.4で、前年の△11.4より1.0ポイント減少した。（全国平均△5.1、全国47位）

(4) 乳児死亡、新生児死亡

乳児死亡数は5人で、前年の9人より4人減少し、乳児死亡率（出生千対）は1.2で、前年の2.0より0.8ポイント減少した。（全国平均1.7、全国41位）

生後4週未満の新生児死亡数は3人で、前年の4人より1人減少し、新生児死亡率（出生千対）は0.7で、前年の0.9より0.2ポイント減少した。（全国平均0.8、全国29位）

(5) 死産

死産数は100胎で、前年の98胎より2胎増加し、死産率（出産千対）は22.5で、前年の21.3より1.2ポイント増加した。（全国平均19.7、全国3位）

(6) 周産期死亡

周産期死亡数は14人で、前年の18人より4人減少し、周産期死亡率（出産千対）は3.2で、前年の4.0より0.8ポイント減少した。（全国平均3.4、全国30位）

(7) 婚姻

婚姻件数は2,618組で、前年の2,686組より68組減少し、婚姻率（人口千対）は2.8で、前年と同率となった。（全国平均4.1、全国47位）

(8) 離婚

離婚件数は1,043組で、前年の1,213組より170組減少し、離婚率（人口千対）は1.11で、前年の1.27より0.16ポイント減少した。（全国平均1.50、全国47位）

表1 人口動態総覧

	実 数			率			
	令和3年	令和2年	対前年 増 減	秋 田 県		全 国	
				令和3年	令和2年	令和3年	令和2年
出 生	人 4,335	人 4,499	△ 164	4.6	4.7	6.6	6.8
死 亡	16,019	15,379	640	17.0	16.1	11.7	11.1
乳児死亡	5	9	△ 4	1.2	2.0	1.7	1.8
新生児死亡	3	4	△ 1	0.7	0.9	0.8	0.8
自然増減	△ 11,684	△ 10,880	△ 804	△ 12.4	△ 11.4	△ 5.1	△ 4.3
死 産	100	98	2	22.5	21.3	19.7	20.1
自然死産	54	63	△ 9	12.2	13.7	9.8	9.5
人工死産	46	35	11	10.4	7.6	9.9	10.6
周産期死亡	14	18	△ 4	3.2	4.0	3.4	3.2
妊娠満22週 以後の死産	11	15	△ 4	2.5	3.3	2.7	2.5
早期新生児 死 亡	3	3	0	0.7	0.7	0.6	0.7
婚 姻	2,618	2,686	△ 68	2.8	2.8	4.1	4.3
離 婚	1,043	1,213	△ 170	1.11	1.27	1.50	1.57

	秋 田 県		全 国	
	令和3年	令和2年	令和3年	令和2年
合計特殊出生率	1.22	1.24	1.30	1.33

2 出 生

(1) 出生数

出生数は4,335人で、前年の4,499人より164人減少した。出生率（人口千対）は4.6で前年の4.7より0.1ポイント減少した。全国順位は平成7年から27年連続で最下位である。

本県の出生率（人口千対）は、大正9年の44.3を最高に、昭和25年頃まではほぼ30以上で推移していたが、その後急激に減少し、全国の第2次ベビーブームの影響を受けることなく、減少を続け、現在に至っている。

全国は、第2次世界大戦後、昭和22年から24年の第1次ベビーブーム期は高かったが、25年から急激に減少した。その後は昭和41年の「ひのえうま」を除いてやや回復し、46～49年には第2次ベビーブーム期を迎えたが、昭和50年以降、再び減少傾向が続いている。（図1－①）

図1-① 出生率（人口千対）年次推移

—秋田県・全国—

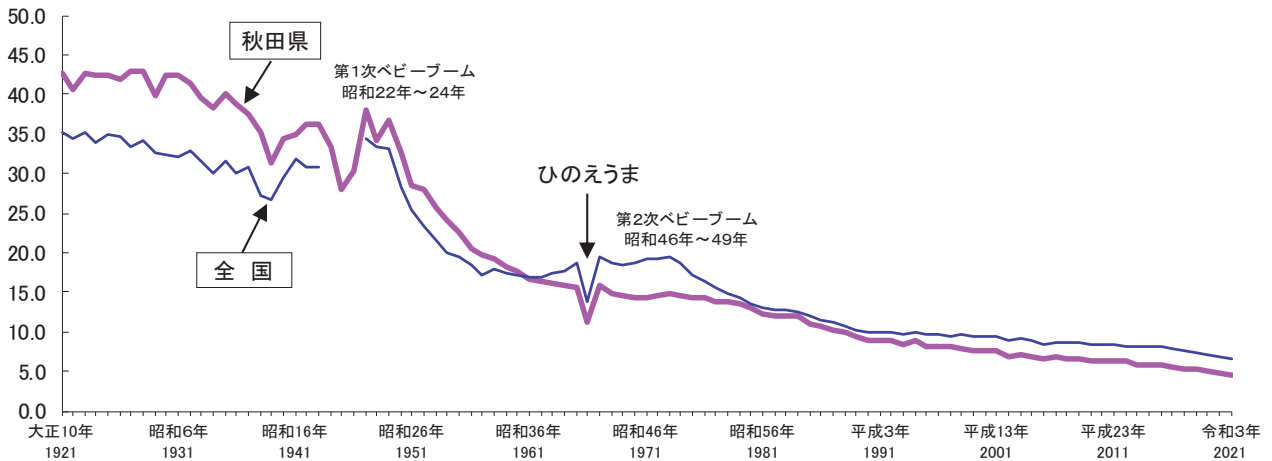

出生順位別出生数の内訳は、第1子1,884人、第2子1,640人、第3子以降811人である。前年との比較では、第1子は130人減少、第2子は39人減少、第3子以降は5人増加した。（表2）

表2 出生順位別出生数の推移 (単位：人)

	第1子	第2子	第3子以降	合計
平成29年	2,451	1,996	949	5,396
平成30年	2,274	1,878	888	5,040
令和元年	2,082	1,794	820	4,696
令和2年	2,014	1,679	806	4,499
令和3年	1,884	1,640	811	4,335

出生数を母の年齢（5歳階級）別に前年と比較すると、20～24歳、30～34歳の年代で減少幅が大きくなっている。（表3）

表3 母の年齢（5歳階級）別にみた出生数 (単位：人)

母の年齢	出生数					対前年増減			
	平成29年	平成30年	令和元年	令和2年	令和3年	30年-29年	元年-30年	2年-元年	3年-2年
総数	5,396	5,040	4,696	4,499	4,335	△356	△344	△197	△164
～14歳	-	1	-	-	-	1	△1	-	-
15～19	36	33	21	21	15	△3	△12	-	△6
20～24	495	429	402	386	323	△66	△27	△16	△63
25～29	1,430	1,366	1,321	1,216	1,222	△64	△45	△105	6
30～34	1,968	1,844	1,641	1,616	1,538	△124	△203	△25	△78
35～39	1,212	1,116	1,078	1,003	990	△96	△38	△75	△13
40～44	251	245	230	254	241	△6	△15	24	△13
45歳～	4	6	3	3	6	2	△3	0	3
不詳	-	-	-	-	-	-	-	-	-

第1子出生時の母の平均年齢を見ると、全国、本県ともに横ばい傾向にあるが、令和3年は全国より0.3歳若くなっている。（表4）

表4 第1子出生時の母の平均年齢年次推移

平均年齢		平成29年	平成30年	令和元年	平成2年	平成3年
	秋田県		30.4	30.3	30.4	30.4
全 国		30.7	30.7	30.7	30.7	30.9

(2) 合計特殊出生率

合計特殊出生率は、1.22で前年より0.02ポイント減少した。全国の状況を見ると最も高いのは沖縄県で1.80、次いで鹿児島県の1.65となっている。一方、最も低いのは東京都で1.08、次いで宮城県の1.15となっており、本県の全国順位は40位である。

合計特殊出生率は戦後、減少傾向が続いているが、平成元年以降は全国より高い率で推移してきた。しかしながら、平成19年に全国を下回ってからは、全国よりも低い率で推移している。（図2）

図2 出生数及び合計特殊出生率の年次推移

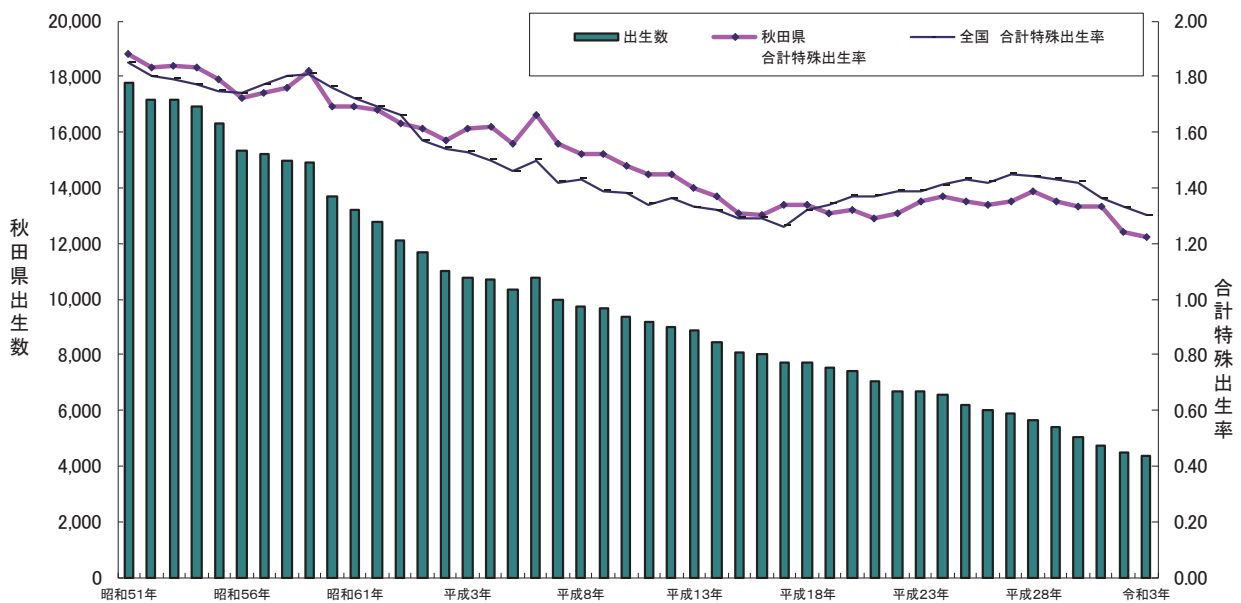

3 死 亡

(1) 死亡数・死亡率

死亡数は16,019人で、前年の15,379人より640人増加し、死亡率(人口千対)は17.0で、前年の16.1より0.9ポイント増加した。死亡率の全国順位は平成24年から10年連続で第1位である。

死亡数は第2次世界大戦前まで増加していたが、戦後、昭和22年から減少傾向に変わり、その後の医学や医療の進歩及び公衆衛生の向上などにより、死亡の状況は急激に改善された。昭和38年には1万人を割り、昭和54年には過去100年間で最少の8,753人となった。しかし、その後は増加に転じて昭和63年には1万人台となり、人口の高齢化を反映して、増加傾向が続いている。(図1-②)

図1-② 死亡率(人口千対)年次推移

—秋田県・全国—

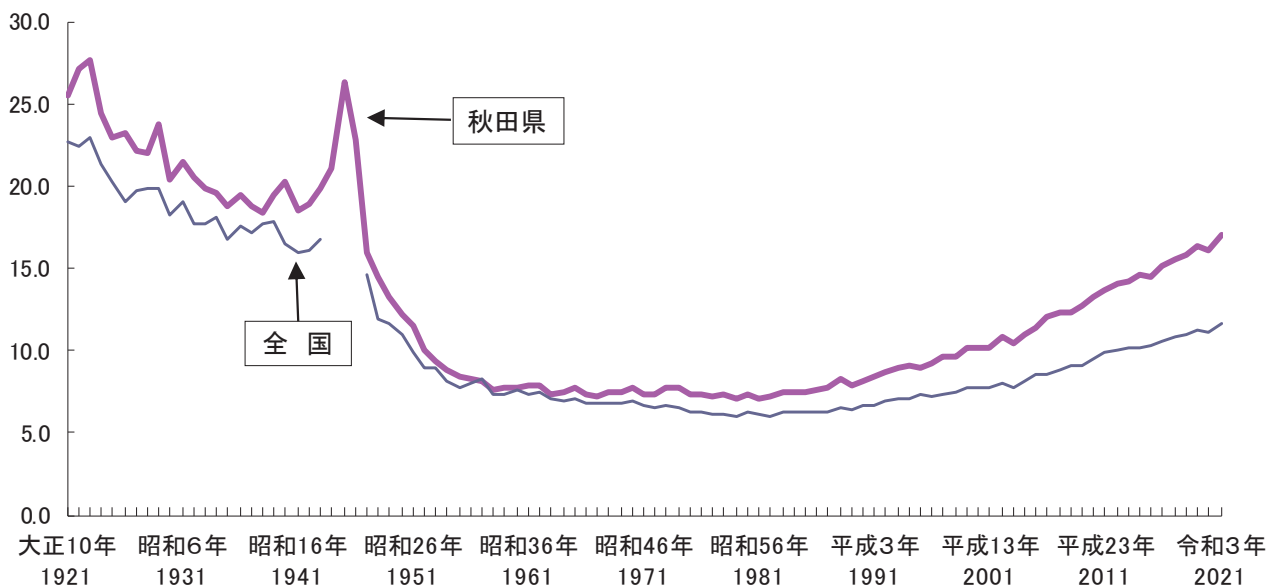

死亡数を年齢(5歳階級)別にみると、70~74歳、85歳以上で増加がみられる。

年齢(5歳階級)別の死亡率を全国と比較すると、0~4歳、5~9歳、45~49歳で全国より低く、その他の年代では全国より高くなっている。(表5)

表5 年齢（5歳階級）別にみた死亡数・死亡率（人口10万対）

	死 亡 数			令和3年死亡率	
	令和3年	令和2年	対前年増減	秋田県	全国
総 数	16,019	15,379	640	1,695.4	1,172.7
0～4歳	7	14	△ 7	29.0	43.7
5～9	1	2	△ 1	3.3	6.7
10～14	3	2	1	8.5	8.3
15～19	11	9	2	30.0	21.9
20～24	12	16	△ 4	41.0	37.1
25～29	24	15	9	75.4	39.0
30～34	21	17	4	56.4	46.1
35～39	36	39	△ 3	76.2	60.6
40～44	59	60	△ 1	105.0	90.0
45～49	82	104	△ 22	129.2	143.3
50～54	159	164	△ 5	260.6	230.7
55～59	223	220	3	366.7	361.5
60～64	424	471	△ 47	591.3	549.3
65～69	840	793	47	1,033.3	891.4
70～74	1,359	1,155	204	1,497.8	1,411.8
75～79	1,397	1,576	△ 179	2,426.1	2,378.8
80～84	2,281	2,297	△ 16	4,156.0	4,064.7
85～89	3,610	3,510	100	8,039.9	7,574.5
90歳以上	5,470	4,915	555	18,106.0	17,155.1

乳児死亡数は5人で、前年の9人より4人減少し、乳児死亡率（出生千対）は1.2で、前年の2.0より0.8ポイント減少している。

乳児死亡率（出生千対）の年次推移をみると、全国平均では昭和14年頃までは100以上、即ち、産まれた子どものおよそ10人に1人が1年以内に死亡している状況で、その中でも本県は全国を上回っていた。しかし、昭和50年頃からは10を下回り、本県も全国平均とほぼ同じ位で推移している。

（図1-③）

図1-③ 乳児死亡率（出生千対）年次推移

—秋田県・全国—

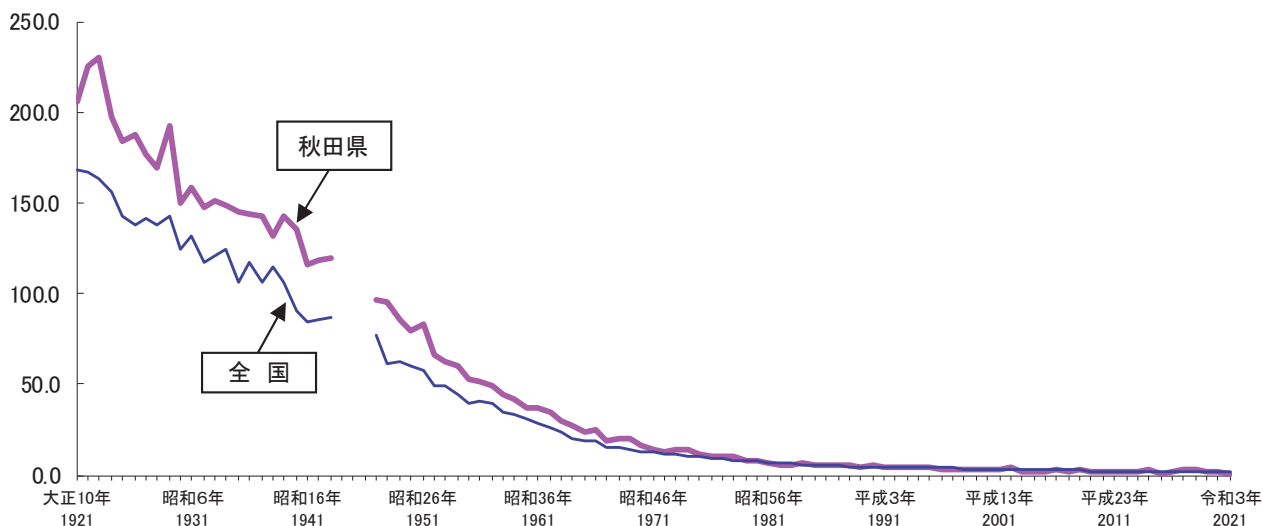

死産数は100胎で、前年の98胎より2胎増加し、死産率（出産千対）は22.5で前年の21.3より1.2ポイント増加している。

本県の死産率の年次推移をみると、明治、大正初期までは100前後の高率で推移していたが、第2次世界大戦前には40前後まで低下した。戦後は急激な上昇をみたが昭和41年の113.3をピークに低下し、平成19年以降は20ポイント台で推移している。（図1-④）

図1-④ 死産率（出産千対）年次推移

—秋田県・全国—

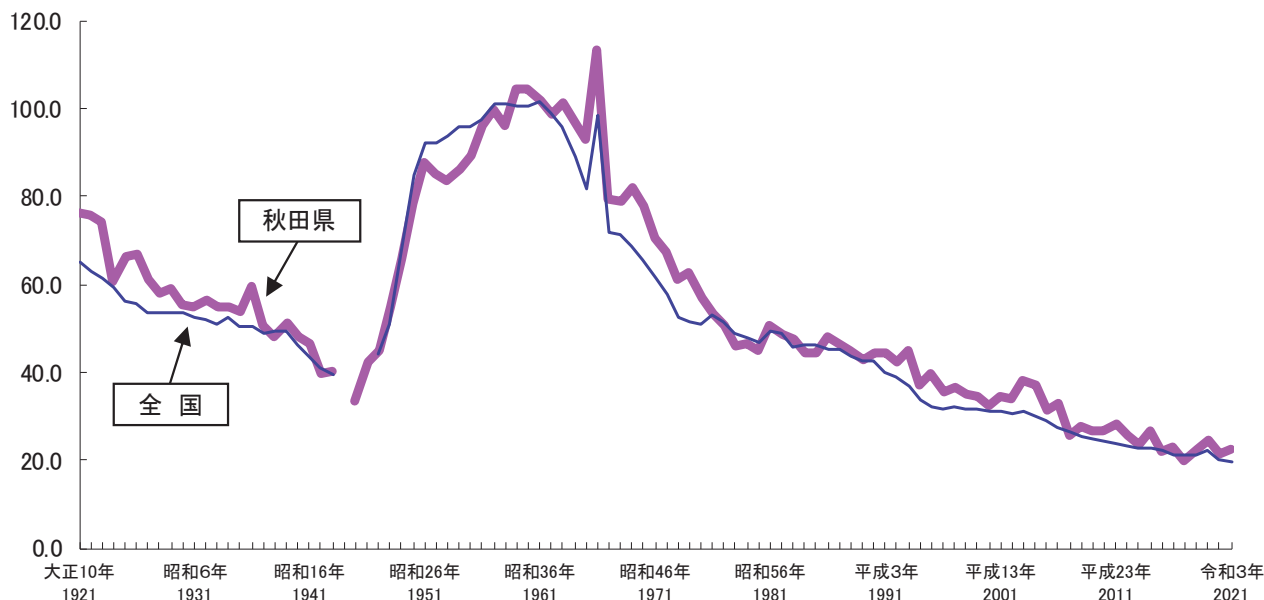

(2) 死 因

死亡状況を死因順位別にみると、第1位は悪性新生物＜腫瘍＞で死亡数4,136人、死亡率（人口10万対）439.5、第2位は心疾患（高血圧性を除く）2,118人、死亡率225.1、第3位は老衰1,644人、死亡率174.7となっている。

主な死因の年次推移をみると、悪性新生物＜腫瘍＞は一貫して上昇を続け、昭和59年以降死因順位は1位となっている。令和3年の全死亡に占める割合は25.8%で、全死亡者の4分の1が悪性新生物＜腫瘍＞で死亡したことになる。

心疾患（高血圧性を除く）は平成元年に脳血管疾患にかわり第2位となり、その後も上昇傾向にあったが、平成6、7年に大幅にダウン（注※）して第3位となった。平成8年以降は再び上昇し続け、平成17年に脳血管疾患にかわり第2位となった。令和3年の全死亡者に占める割合は13.2%となっている。

老衰は高齢化に伴い上昇傾向にあり、平成22年頃から上昇幅が大きくなっている。平成23年に5位、平成29年に4位、令和2年に脳血管疾患にかわり3位となった。令和3年の全死亡者に占める割合は10.3%である。

他、第4位は脳血管疾患で死亡数1,575人、死亡率167.4となっている。平成8年の死亡率189.2をピークに緩やかに増減を繰り返しながら全体としては減少傾向にある。令和3年度の全死亡者に占める割合は9.8%である。（図3）

図3 主要死因別にみた死亡率の年次推移

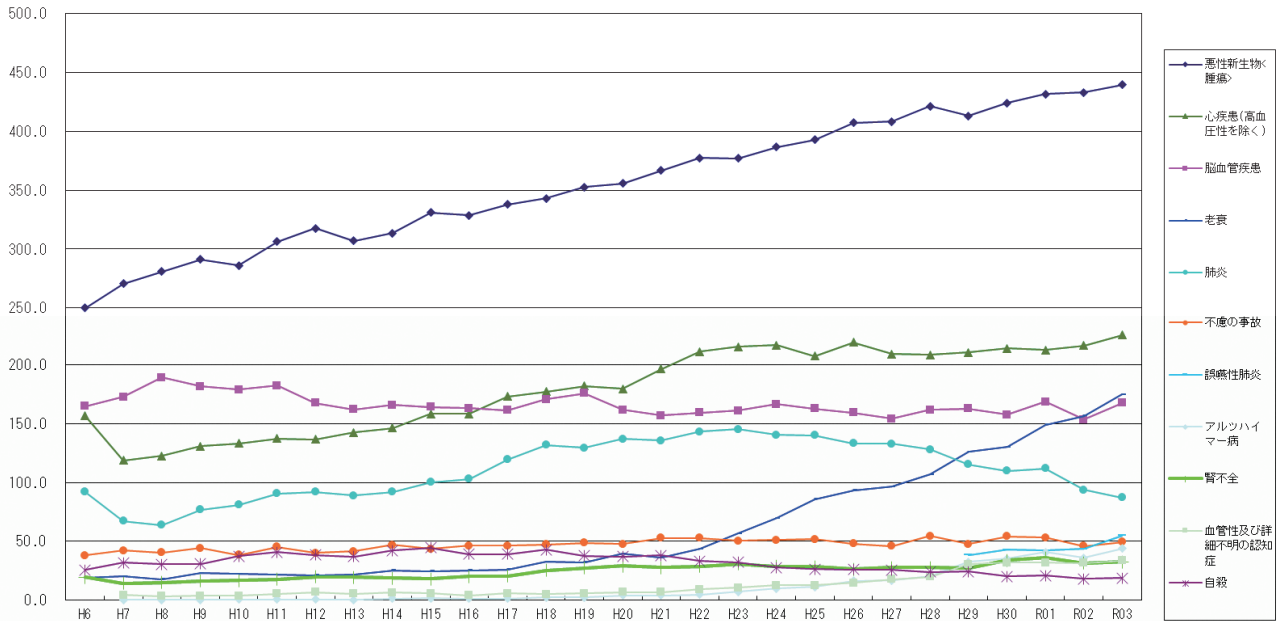

(注※) 平成6、7年の心疾患の低下は、死亡診断書(死体検案書)(平成7年1月施行)において「死亡の原因欄には、疾患の終末期の状態としての心不全、呼吸不全等は書かないでください」という注意書きの施行前からの周知の影響と考えられる。

死亡率では、悪性新生物<腫瘍>を始めとする上位10位の死因で、肺炎を除く死因の死亡率が前年より増加している。本県の死亡率を全国における順位で見ると、悪性新生物<腫瘍>、脳血管疾患、不慮の事故が全国1位となっている。(表6)

表6 死亡数・死亡率(人口10万対)・死因順位・全死亡に占める割合

順位	死 因	令 和 3 年			令 和 2 年		(令 和 3 年)	
		死亡数	死亡率	全死亡に占める割合	死亡数	死亡率	全国率	全国における順位
	全死因	16,019	1,702.3	100.00%	15,379	1,609.3	1,172.7	1
1	悪性新生物<腫瘍>	4,136	439.5	25.8	4,137	432.9	310.7	1
2	心疾患(高血圧性を除く)	2,118	225.1	13.2	2,068	216.4	174.9	11
3	老衰	1,644	174.7	10.3	1,496	156.5	123.8	8
4	脳血管疾患	1,575	167.4	9.8	1,467	153.5	85.2	1
5	肺炎	820	87.1	5.1	895	93.7	59.6	6
6	誤嚥性肺炎	517	54.9	3.2	415	43.4	40.3	7
7	不慮の事故	466	49.5	2.9	439	45.9	31.2	1
8	アルツハイマー病	414	44.0	2.6	342	35.8	18.7	2
9	血管性及び詳細不明の認知症	316	33.6	2.0	302	31.6	18.2	5
10	腎不全	305	32.4	1.9	302	31.6	23.4	7
参考	自殺	177	18.8	1.1	172	18.0	16.5	8

死因を性・年齢（5歳階級）別の構成割合で見ると、男女とも10代後半から30代にかけては自殺の割合が高く、また、40代から80代までは悪性新生物＜腫瘍＞の割合が高い。（図4-①・②）

図4-① 男性における年齢階級別にみた主な死因の構成割合 —令和3年—



図4-② 女性における年齢階級別にみた主な死因の構成割合 —令和3年—



悪性新生物<腫瘍>について死亡率を部位別にみると、男性では前年と同じく「肺」が一番高く、続いて「胃」、「大腸」と続いている。前年と比べると「肝」、「肺」、「大腸」が増加している。女性では「大腸」が一番高く、続いて「肺」、「胃」となっている。前年と比べると「肺」、「乳房」、「子宮」、「大腸」が増加している。（表7）

表7 悪性新生物の主な部位別にみた死亡数・死亡率（人口10万対）の年次推移

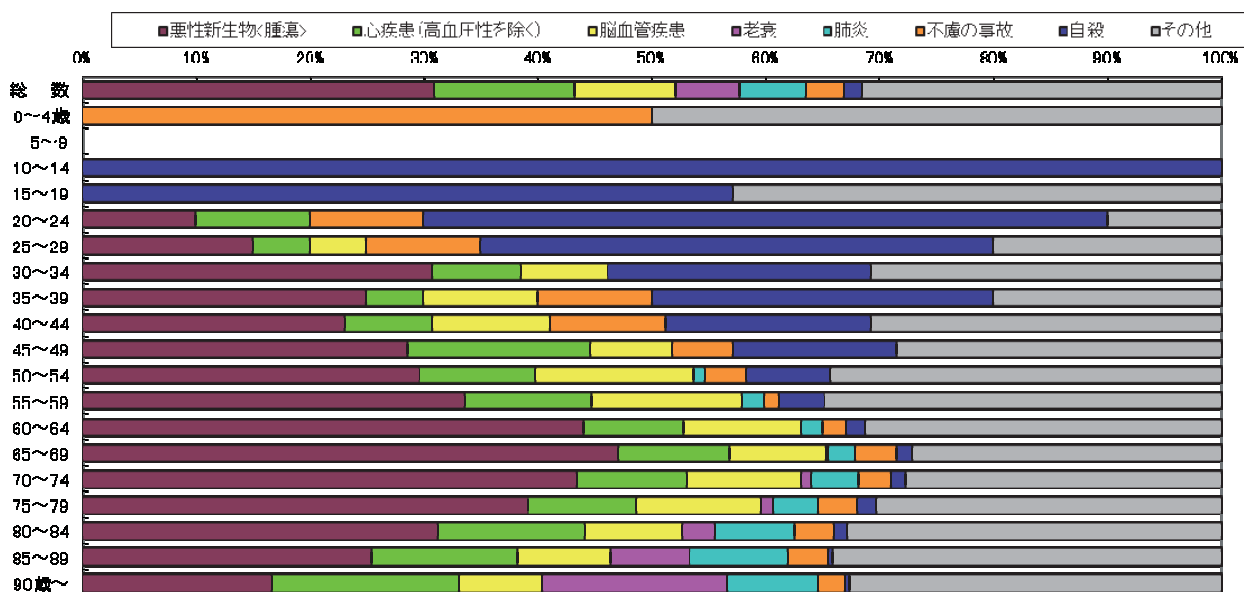
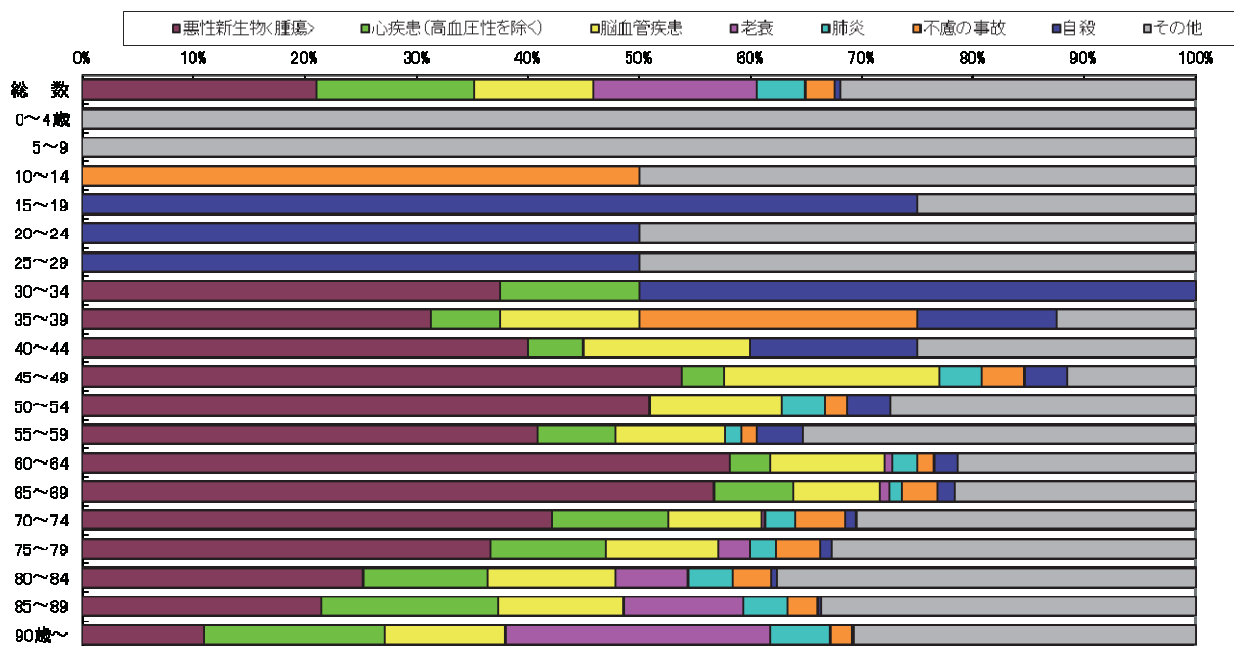
		部 位	昭和 40年	昭和 50年	昭和 60年	平成 28年	平成 29年	平成 30年	令和 元年	令和 2年	令和 3年
死亡数	男	胃	486	482	442	377	432	368	418	389	346
		肝	-	56	96	164	127	138	125	117	132
		肺	70	129	232	520	493	533	517	502	545
		大腸	-	-	-	316	356	294	323	314	317
	女	胃	240	297	249	253	243	242	239	205	192
		肝	-	39	45	91	83	72	69	79	66
		肺	29	53	90	247	212	214	214	196	214
		乳 房	16	54	54	122	114	152	144	115	125
		子 宮	83	67	56	64	64	65	71	72	73
		大腸	-	-	-	273	270	294	293	294	310
死亡率	男	胃	79.1	81.8	73.7	79.5	92.4	79.8	92.3	86.2	77.9
		肝	-	9.5	16.0	34.6	27.2	29.9	27.6	25.9	29.7
		肺	11.4	21.9	38.7	109.7	105.4	115.6	114.1	111.3	122.7
		大腸	-	-	-	66.6	76.1	63.8	71.3	69.6	71.4
	女	胃	36.1	46.2	38.0	47.3	46.0	46.6	47.0	40.6	38.6
		肝	-	6.1	6.9	17.0	15.7	13.9	13.6	15.7	13.3
		肺	4.4	8.2	13.8	46.1	40.2	41.2	42.0	38.8	43.1
		乳 房	2.4	8.4	8.3	22.8	21.6	29.2	28.3	22.8	25.2
		子 宮	12.5	10.4	8.6	12.0	12.1	12.5	13.9	14.3	14.7
		大腸	-	-	-	51.0	51.2	56.6	57.6	58.3	62.4

4 婚 姻

婚姻件数は2,618組で、前年の2,686組より68組減少し、婚姻率（人口千対）は2.8で前年と同率となった。全国順位は平成12年から22年連続47位である。

婚姻率の年次推移をみると、全国的に第2次世界大戦前は増加傾向にあり、本県の婚姻率も全国より高く推移していた。終戦直後の「繰り延べられた婚姻」によって、昭和22～23年頃（第1次婚姻ブーム）は婚姻件数が約1万6千件と急増したが、以後は急激に減少した。

その後、全国の婚姻件数は増加に転じたが、本県は減少を続け、第2次婚姻ブーム（昭和45～48年）の影響も小さく、現在まで減少傾向が続いている。（図1－⑤）

婚姻率の低下は、若年層の人口減少も一因と考えられる。15歳～39歳の人口推移をみると、昭和30年代中頃から始まった経済の高度成長により、東京、大阪、名古屋などの大都市地域への大規模な人口の集中移動があり、その後、昭和48年のオイルショックを契機とする高度成長から低成長への移行などの影響により、人口移動は比較的安定したものの、依然として人口の減少は続いている。（図5）

図1-⑤ 婚姻率（人口千対）年次推移

—秋田県・全国—



図5 15歳～39歳の年齢階級における人口の推移

表8 平均初婚年齢（男女別）

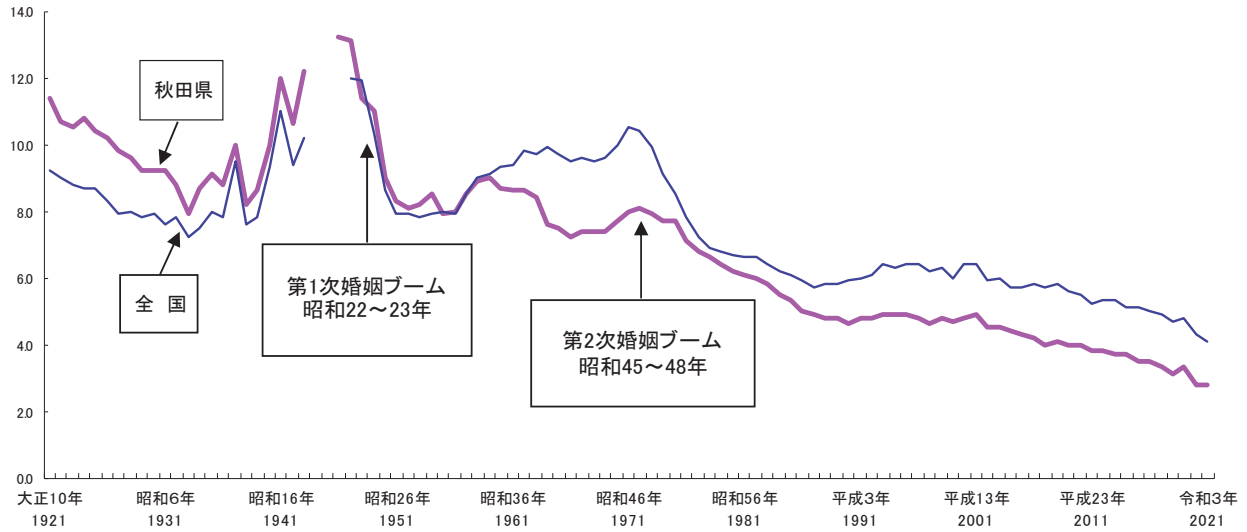
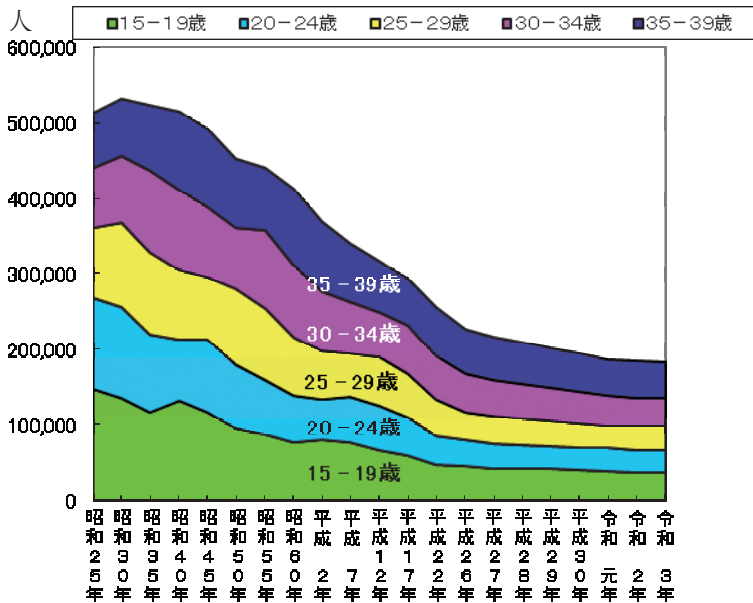

年次	男女別	秋田県	全国
昭和30年	男	25.9	26.6
	女	22.8	23.8
昭和35年	男	26.5	27.2
	女	23.5	24.4
昭和40年	男	26.8	27.2
	女	23.8	24.5
昭和45年	男	26.4	26.9
	女	23.5	24.2
昭和50年	男	26.4	27.0
	女	24.0	24.7
昭和55年	男	27.4	27.8
	女	24.7	25.2
昭和60年	男	28.0	28.2
	女	25.4	25.5
平成2年	男	28.6	28.4
	女	26.1	25.9
平成7年	男	28.6	28.5
	女	26.3	26.3
平成12年	男	28.5	28.8
	女	26.5	27.0
平成17年	男	29.2	29.8
	女	27.5	28.0
平成22年	男	30.2	30.5
	女	28.4	28.8
平成27年	男	30.8	31.1
	女	29.3	29.4
令和2年	男	30.6	31.0
	女	29.0	29.4
令和3年	男	30.9	31.0
	女	29.4	29.5

平均初婚年齢は、夫30.9歳、妻29.4歳で、前年と比較して夫0.3歳、妻は0.4歳上昇しており、全国と同様に晩婚化の傾向にある。夫妻の平均初婚年齢の差は、ここ数年2歳未満で推移している。（表8）

夫妻の一方が外国人の婚姻件数は22組（総婚姻数の0.8%）で、前年の20組（総婚姻数の0.7%）より2組増加した。内訳をみると、「夫日本・妻外国」は13組であり、「妻日本・夫外国」は9組である。妻の国籍別では、中国、フィリピンが多く、夫の国籍別では、米国、韓国・朝鮮、その他の外国となっている。（表9）

表9 夫妻の一方が外国人の婚姻件数

	婚姻 総数	夫妻の一 方が外国	構成比	夫日本・妻外国					妻日本・夫外国				
				総数	中国	フィリ ピン	韓国 朝鮮	その他	総数	米国	韓国 朝鮮	中国	その他
平成29年	3,311	37	1.1%	27	11	9	3	4	10	6	3	-	1
平成30年	3,052	34	1.1%	28	10	6	4	8	6	2	-	-	4
令和元年	3,161	40	1.3%	36	7	15	3	11	4	1	1	-	2
令和2年	2,686	20	0.7%	20	2	9	1	8	-	-	-	-	-
令和3年	2,618	22	0.8%	13	4	6	-	3	9	1	1	-	7

5 離 婚

離婚件数は1,043組で、前年の1,213組より170組減少し、離婚率（人口千対）は1.11で前年より0.16ポイント減少している。

離婚件数の年次推移をみると、第2次世界大戦前は減少傾向であったが、戦後すぐ2,000組を超え、その後急激に減少し、昭和39年には1,000組を割り込んだ。その後は、昭和60年以降一時減少に転じた後、ほぼ増加傾向にあったが、平成14年の2,214組をピークに減少傾向が続いている。

離婚率は、昭和40年代までは全国より高く推移してきたが、昭和40年を境に全国と逆転し、以後、全国より低い状態で推移しながら現在に至っている。（図1-⑥）

図1-⑥ 離婚率（人口千対）年次推移

—秋田県・全国—

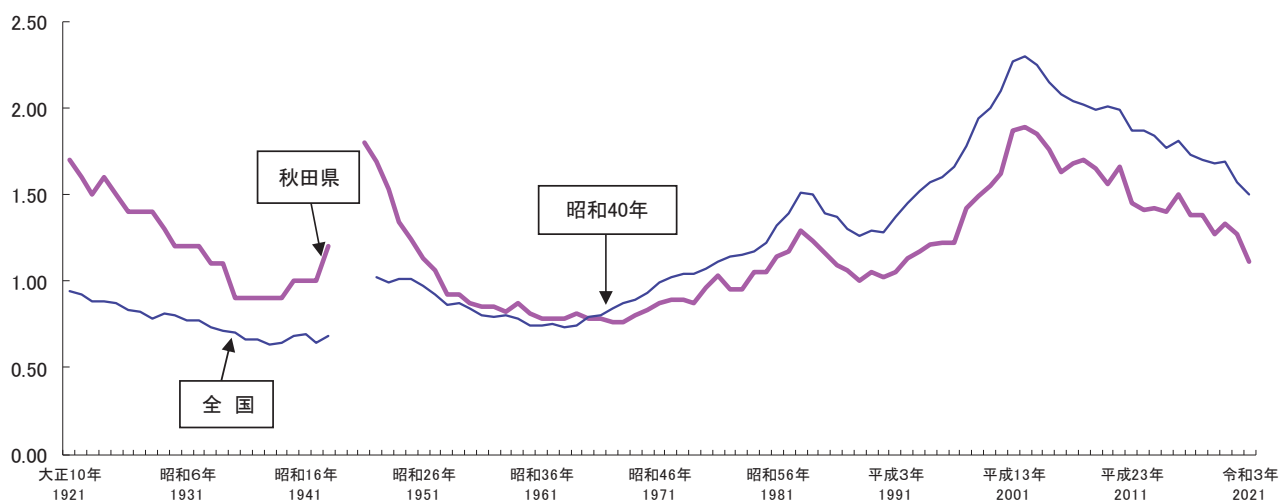

夫妻の一方が外国人の離婚件数は16組（総離婚数の1.5%）で、前年の28組（総離婚数の2.3%）より12組減少している。内訳をみると、「夫日本・妻外国」は15組であり、「妻日本・夫外国」は1組である。妻の国籍別では、中国、フィリピンが多く、夫の国籍別では、その他の外国となっている。（表10）

表10 夫婦の一方が外国人の離婚件数

	離婚 総数	夫妻の一 方が外国	構成比	夫日本・妻外国					妻日本・夫外国				
				総数	中国	フィリ ピン	韓国 朝鮮	その他	総数	米国	韓国 朝鮮	中国	その他
平成29年	1,366	30	2.2%	29	13	9	1	6	1	-	1	-	-
平成30年	1,246	13	1.0%	12	7	3	-	2	1	-	-	1	-
令和元年	1,278	24	1.9%	19	4	9	2	4	5	1	-	2	2
令和2年	1,213	28	2.3%	23	8	7	2	6	5	1	2	-	2
令和3年	1,043	16	1.5%	15	3	7	-	5	1	-	-	-	1

第 2 章

人口動態総覧

第1表 人口動態実数・率（2次医療圏別）

令和3年

区 分	出生数 〔率は人口千対〕	死亡数 〔率は人口千対〕	自然増減 〔率は人口千対〕	乳児死亡数 〔率は出生千対〕	新生児死亡数 〔率は出生千対〕	死産数 (率は出産千対)			周産期死亡数 (率は出産千対)			婚姻件数 〔率は人口千対〕	離婚件数 〔率は人口千対〕	
						総数	自然	人工	総数	妊娠22週以後の死産	早期新生児死亡 (率は出生千対)			
実数	総数	4,335	16,019	△ 11,684	5	3	100	54	46	14	11	3	2,611	1,043
	大館・鹿角	437	1,920	△ 1,483	-	-	8	5	3	2	2	-	252	119
	北秋田	97	734	△ 637	1	1	1	1	-	1	-	1	70	24
	能代・山本	271	1,592	△ 1,321	-	-	5	3	2	-	-	-	159	73
	秋田周辺	2,039	5,378	△ 3,339	2	1	38	18	20	4	3	1	1,250	447
	(秋田市保健所管内)	1,738	3,982	△ 2,244	2	1	32	14	18	4	3	1	1,086	378
	(秋田中央保健所管内)	301	1,396	△ 1,095	-	-	6	4	2	-	-	-	164	69
	由利本荘・にかほ	432	1,576	△ 1,144	-	-	16	13	3	3	3	-	256	99
数	大仙・仙北	520	2,240	△ 1,720	2	1	19	6	13	1	-	1	327	125
	横手	347	1,436	△ 1,089	-	-	10	5	5	1	1	-	190	100
	湯沢・雄勝	192	1,143	△ 951	-	-	3	3	-	2	2	-	107	56
率	総数	4.6	17.0	△ 12.4	1.2	0.7	22.5	12.2	10.4	3.2	2.5	0.7	2.8	1.11
	大館・鹿角	4.3	19.0	△ 14.6	-	-	18.0	11.2	6.7	4.6	4.6	-	2.5	1.18
	北秋田	3.1	23.3	△ 20.2	10.3	10.3	10.2	10.2	-	10.3	-	10.3	2.2	0.76
	能代・山本	3.7	21.8	△ 18.1	-	-	18.1	10.9	7.2	-	-	-	2.2	1.00
	秋田周辺	5.3	14.0	△ 8.7	1.0	0.5	18.3	8.7	9.6	2.0	1.5	0.5	3.3	1.17
	(秋田市保健所管内)	5.7	13.0	△ 7.3	1.2	0.6	18.1	7.9	10.2	2.3	1.7	0.6	3.6	1.24
	(秋田中央保健所管内)	3.9	18.1	△ 14.2	-	-	19.5	13.0	6.5	-	-	-	2.1	0.89
	由利本荘・にかほ	4.5	16.3	△ 11.8	-	-	35.7	29.0	6.7	6.9	6.9	-	2.6	1.02
	大仙・仙北	4.4	18.9	△ 14.5	3.8	1.9	35.3	11.1	24.1	1.9	-	1.9	2.8	1.05
	横手	4.1	17.1	△ 13.0	-	-	28.0	14.0	14.0	2.9	2.9	-	2.3	1.19
	湯沢・雄勝	3.4	20.0	△ 16.6	-	-	15.4	15.4	-	10.3	10.3	-	1.9	0.98

*率の算出に用いた人口は、総数→都道府県・男女別人口（日本人人口）、2次医療圏→令和3年秋田県の人口である。
(解-2の頁参照)

第2表 人口動態総覧（都道府県別）

都道府県	出生数	(再掲) 2500g未満	死亡数	(再掲)		自然増減数	死産数			周産期死亡数			婚姻件数	離婚件数
				乳児(一歳未満)死亡数	新生児(生後四週未満)死亡数		総数	自然	人工	総数	妊娠22週以後の死産	早期新生児死亡		
全国	811,622	76,060	1,439,856	1,399	658	△ 628,234	16,277	8,082	8,195	2,741	2,235	506	501,138	184,384
北海道	28,762	2,719	69,023	61	27	△ 40,261	646	307	339	113	92	21	19,326	8,662
青森	6,513	595	18,785	11	3	△ 12,272	150	78	72	25	23	2	3,736	1,783
岩手	6,472	609	17,631	10	6	△ 11,159	129	70	59	19	13	6	3,673	1,459
宮城	13,761	1,293	25,897	21	11	△ 12,136	299	155	144	45	35	10	8,595	3,228
秋田	4,335	414	16,019	5	3	△ 11,684	100	54	46	14	11	3	2,618	1,043
山形	5,898	569	15,753	6	3	△ 9,855	98	52	46	17	15	2	3,386	1,240
福島	10,649	953	25,559	25	13	△ 14,910	227	125	102	44	35	9	6,346	2,702
茨城	16,502	1,588	33,814	37	22	△ 17,312	355	186	169	76	59	17	10,021	4,059
栃木	11,475	1,263	22,712	23	12	△ 11,237	253	130	123	45	35	10	7,127	2,799
群馬	11,236	1,049	24,304	25	7	△ 13,068	247	112	135	38	31	7	6,787	2,842
埼玉	45,424	4,165	75,164	62	21	△ 29,740	929	437	492	126	110	16	28,345	10,626
千葉	38,426	3,421	65,244	79	29	△ 26,818	744	405	339	128	104	24	24,234	9,011
東京	95,404	8,920	127,649	160	68	△ 32,245	1,975	894	1,081	282	233	49	69,813	19,605
神奈川	58,836	5,366	89,701	81	45	△ 30,865	1,237	598	639	196	158	38	38,664	13,169
新潟	12,608	1,114	30,990	21	12	△ 18,382	262	138	124	59	47	12	7,088	2,617
富山	6,076	564	13,650	13	7	△ 7,574	118	74	44	27	21	6	3,548	1,164
石川	7,258	614	13,214	11	5	△ 5,956	130	74	56	23	21	2	4,214	1,380
福井	5,223	426	9,721	6	4	△ 4,498	103	63	40	17	14	3	2,821	1,018
山梨	4,966	485	10,107	5	3	△ 5,141	68	38	30	13	12	1	2,974	1,155
長野	12,514	1,179	26,001	12	7	△ 13,487	195	108	87	43	36	7	7,347	2,667
岐阜	11,730	1,104	24,126	17	10	△ 12,396	197	102	95	36	28	8	6,589	2,578
静岡	21,571	2,132	43,194	53	27	△ 21,623	408	222	186	86	68	18	13,341	5,162
愛知	53,918	5,266	73,769	103	54	△ 19,851	994	512	482	189	146	43	33,509	11,130
三重	10,980	1,037	21,639	18	10	△ 10,659	216	94	122	31	25	6	6,474	2,508
滋賀	10,130	919	13,674	16	6	△ 3,544	173	84	89	17	13	4	5,733	1,887
京都	15,818	1,400	28,316	18	8	△ 12,498	316	171	145	56	50	6	9,417	3,658
大阪	59,780	5,304	97,282	92	40	△ 37,502	1,178	559	619	195	165	30	39,005	14,594
兵庫	35,581	3,330	61,980	53	23	△ 26,399	632	321	311	122	107	15	20,938	8,184
奈良	7,751	684	15,573	17	7	△ 7,822	134	66	68	26	20	6	4,435	1,837
和歌山	5,514	473	12,930	15	4	△ 7,416	91	39	52	12	9	3	3,264	1,442
鳥取	3,708	397	7,605	7	3	△ 3,897	76	45	31	11	10	1	1,977	788
島根	4,415	449	9,851	4	1	△ 5,436	80	43	37	13	12	1	2,337	863
岡山	13,107	1,191	22,857	20	9	△ 9,750	251	113	138	38	31	7	7,399	2,781
広島	18,636	1,855	31,774	29	11	△ 13,138	356	181	175	60	51	9	11,116	4,017
山口	7,978	726	19,406	15	11	△ 11,428	144	81	63	35	26	9	4,773	1,875
徳島	4,337	357	10,465	7	3	△ 6,128	87	44	43	15	13	2	2,457	1,077
香川	6,223	592	12,329	11	5	△ 6,106	128	48	80	13	10	3	3,668	1,439
愛媛	8,011	716	18,770	12	5	△ 10,759	177	82	95	26	22	4	4,571	1,881
高知	4,090	410	10,423	8	5	△ 6,333	83	39	44	15	11	4	2,332	1,043
福岡	37,540	3,475	56,410	76	39	△ 18,870	799	382	417	140	110	30	22,009	8,564
佐賀	5,853	539	10,145	11	7	△ 4,292	108	54	54	28	21	7	2,992	1,187
長崎	8,862	810	18,248	22	16	△ 9,386	168	79	89	35	23	12	4,704	1,825
熊本	12,670	1,271	22,093	28	13	△ 9,423	294	146	148	48	38	10	6,577	2,677
大分	7,327	720	15,104	13	8	△ 7,777	141	65	76	28	20	8	4,118	1,736
宮崎	7,590	720	14,520	18	5	△ 6,930	148	87	61	23	18	5	3,885	1,780
鹿児島	11,618	1,262	21,979	19	8	△ 10,361	263	125	138	47	42	5	5,835	2,455
沖縄	14,535	1,615	13,582	23	12	953	367	200	167	46	41	5	7,020	3,187
外国	11	-	93	-	-	△ 82	2	-	2	-	-	-	・	・
不詳	・	・	781	-	-	・	1	-	1	-	-	-	・	・

出(人口千対)	出生1000の性対比男	死(人口千対)	乳児死亡率(出生千対)	新生児死亡率(出生千対)	自(人口千対)	死産率(出産千対)	自然死産率(出産千対)	人工死産率	周産期死亡率(出産千対)	妊後の死産率2週	早期(出生千対)	婚姻率(人口千対)	離婚率(人口千対)	合計特殊出生率	都道府県
6.6	105.1	11.7	1.7	0.8	△ 5.1	19.7	9.8	9.9	3.4	2.7	0.6	4.1	1.50	1.30	全 国
5.6	104.9	13.4	2.1	0.9	△ 7.8	22.0	10.4	11.5	3.9	3.2	0.7	3.8	1.68	1.20	北 海 道
5.4	108.3	15.4	1.7	0.5	△ 10.1	22.5	11.7	10.8	3.8	3.5	0.3	3.1	1.47	1.31	青 森
5.4	103.4	14.8	1.5	0.9	△ 9.4	19.5	10.6	8.9	2.9	2.0	0.9	3.1	1.23	1.30	岩 手
6.1	104.2	11.4	1.5	0.8	△ 5.3	21.3	11.0	10.2	3.3	2.5	0.7	3.8	1.42	1.15	宮 城
4.6	108.0	17.0	1.2	0.7	△ 12.4	22.5	12.2	10.4	3.2	2.5	0.7	2.8	1.11	1.22	秋 田
5.6	103.8	15.0	1.0	0.5	△ 9.4	16.3	8.7	7.7	2.9	2.5	0.3	3.2	1.18	1.32	山 形
5.9	102.5	14.2	2.3	1.2	△ 8.3	20.9	11.5	9.4	4.1	3.3	0.8	3.5	1.50	1.36	福 島
5.9	106.5	12.1	2.2	1.3	△ 6.2	21.1	11.0	10.0	4.6	3.6	1.0	3.6	1.46	1.30	茨 城
6.1	107.7	12.1	2.0	1.0	△ 6.0	21.6	11.1	10.5	3.9	3.0	0.9	3.8	1.49	1.31	栃 木
6.0	106.0	13.0	2.2	0.6	△ 7.0	21.5	9.8	11.8	3.4	2.8	0.6	3.6	1.52	1.35	群 馬
6.4	107.5	10.5	1.4	0.5	△ 4.2	20.0	9.4	10.6	2.8	2.4	0.4	4.0	1.49	1.22	埼 玉
6.3	104.3	10.7	2.1	0.8	△ 4.4	19.0	10.3	8.7	3.3	2.7	0.6	4.0	1.47	1.21	千 葉
7.1	105.2	9.5	1.7	0.7	△ 2.4	20.3	9.2	11.1	2.9	2.4	0.5	5.2	1.46	1.08	東 京
6.5	105.7	10.0	1.4	0.8	△ 3.4	20.6	10.0	10.6	3.3	2.7	0.6	4.3	1.46	1.22	神 奈 川
5.8	104.7	14.3	1.7	1.0	△ 8.5	20.4	10.7	9.6	4.7	3.7	1.0	3.3	1.21	1.32	新 潟
6.0	106.2	13.5	2.1	1.2	△ 7.5	19.1	11.9	7.1	4.4	3.4	1.0	3.5	1.15	1.42	富 山
6.5	104.0	11.9	1.5	0.7	△ 5.4	17.6	10.0	7.6	3.2	2.9	0.3	3.8	1.24	1.38	石 川
7.0	108.0	13.0	1.1	0.8	△ 6.0	19.3	11.8	7.5	3.2	2.7	0.6	3.8	1.36	1.57	福 井
6.3	100.8	12.8	1.0	0.6	△ 6.5	13.5	7.5	6.0	2.6	2.4	0.2	3.8	1.46	1.43	山 梨
6.3	107.4	13.0	1.0	0.6	△ 6.7	15.3	8.5	6.8	3.4	2.9	0.6	3.7	1.33	1.44	長 野
6.2	101.9	12.7	1.4	0.9	△ 6.5	16.5	8.6	8.0	3.1	2.4	0.7	3.5	1.35	1.40	岐 阜
6.1	104.9	12.3	2.5	1.3	△ 6.2	18.6	10.1	8.5	4.0	3.1	0.8	3.8	1.47	1.36	静 岡
7.4	105.4	10.2	1.9	1.0	△ 2.7	18.1	9.3	8.8	3.5	2.7	0.8	4.6	1.53	1.41	愛 知
6.4	107.3	12.7	1.6	0.9	△ 6.3	19.3	8.4	10.9	2.8	2.3	0.5	3.8	1.47	1.43	三 重
7.4	107.9	9.9	1.6	0.6	△ 2.6	16.8	8.2	8.6	1.7	1.3	0.4	4.2	1.37	1.46	滋 賀
6.3	105.5	11.3	1.1	0.5	△ 5.0	19.6	10.6	9.0	3.5	3.2	0.4	3.8	1.46	1.22	京 都
7.0	104.8	11.4	1.5	0.7	△ 4.4	19.3	9.2	10.2	3.3	2.8	0.5	4.6	1.70	1.27	大 阪
6.7	104.7	11.6	1.5	0.6	△ 5.0	17.5	8.9	8.6	3.4	3.0	0.4	3.9	1.54	1.36	兵 庫
6.0	106.9	12.0	2.2	0.9	△ 6.0	17.0	8.4	8.6	3.3	2.6	0.8	3.4	1.41	1.30	奈 良
6.1	107.3	14.3	2.7	0.7	△ 8.2	16.2	7.0	9.3	2.2	1.6	0.5	3.6	1.59	1.43	和 歌 山
6.8	108.1	14.0	1.9	0.8	△ 7.2	20.1	11.9	8.2	3.0	2.7	0.3	3.6	1.45	1.51	鳥 取
6.7	105.1	15.0	0.9	0.2	△ 8.3	17.8	9.6	8.2	2.9	2.7	0.2	3.6	1.32	1.62	島 根
7.1	106.0	12.4	1.5	0.7	△ 5.3	18.8	8.5	10.3	2.9	2.4	0.5	4.0	1.51	1.45	岡 山
6.8	104.9	11.6	1.6	0.6	△ 4.8	18.7	9.5	9.2	3.2	2.7	0.5	4.1	1.47	1.42	広 島
6.1	105.5	14.8	1.9	1.4	△ 8.7	17.7	10.0	7.8	4.4	3.2	1.1	3.6	1.43	1.49	山 口
6.1	102.6	14.8	1.6	0.7	△ 8.7	19.7	9.9	9.7	3.4	3.0	0.5	3.5	1.53	1.44	徳 島
6.7	102.6	13.3	1.8	0.8	△ 6.6	20.2	7.6	12.6	2.1	1.6	0.5	3.9	1.55	1.51	香 川
6.1	104.5	14.3	1.5	0.6	△ 8.2	21.6	10.0	11.6	3.2	2.7	0.5	3.5	1.44	1.40	愛 媛
6.0	106.7	15.3	2.0	1.2	△ 9.3	19.9	9.3	10.5	3.7	2.7	1.0	3.4	1.53	1.45	高 知
7.4	102.9	11.2	2.0	1.0	△ 3.7	20.8	10.0	10.9	3.7	2.9	0.8	4.4	1.70	1.37	福 岡
7.3	102.1	12.7	1.9	1.2	△ 5.4	18.1	9.1	9.1	4.8	3.6	1.2	3.7	1.48	1.56	佐 賀
6.9	104.8	14.2	2.5	1.8	△ 7.3	18.6	8.7	9.9	3.9	2.6	1.4	3.7	1.42	1.60	長 崎
7.4	100.3	12.9	2.2	1.0	△ 5.5	22.7	11.3	11.4	3.8	3.0	0.8	3.8	1.56	1.59	熊 本
6.6	103.6	13.7	1.8	1.1	△ 7.1	18.9	8.7	10.2	3.8	2.7	1.1	3.7	1.58	1.54	大 分
7.2	104.5	13.8	2.4	0.7	△ 6.6	19.1	11.2	7.9	3.0	2.4	0.7	3.7	1.69	1.64	宮 崎
7.4	102.5	14.0	1.6	0.7	△ 6.6	22.1	10.5	11.6	4.0	3.6	0.4	3.7	1.57	1.65	鹿 児 島
10.0	106.8	9.4	1.6	0.8	0.7	24.6	13.4	11.2	3.2	2.8	0.3	4.8	2.20	1.80	沖 縄
.	外 国
.	不 詳

第3表 年次別にみた人口動態総覧（秋田県—実数）

区	分	人	口	出	生	数	死	亡	数	自然増減数	乳児死亡数	新	生	児
												死	亡	数
1899	明治32	787,910		26,645		16,700		9,345		4,133				…
1900	33	796,325		26,706		15,203		11,503		4,016				…
	01 34	809,942		29,399		16,664		12,735		4,696				…
	02 35	830,275		29,938		16,508		13,430		4,815				…
	03 36	835,406		29,487		16,918		12,569		5,538				…
	04 37	838,954		27,938		16,087		11,851		5,278				…
	05 38	849,032		…		16,955		…		4,480				…
	06 39	862,383		26,393		15,918		10,475		5,092				…
	07 40	878,341		30,955		17,786		13,169		5,966				…
	08 41	890,039		31,538		16,030		15,508		4,502				…
	09 42	898,727		32,415		17,087		15,328		5,985				…
1910	43	910,405		32,103		18,202		13,901		6,161				…
	11 44	919,327		33,462		19,196		14,266		6,781				…
	12 大正元	933,925		32,872		18,627		14,245		6,399				…
	13 2	942,666		31,803		17,488		14,315		6,051				…
	14 3	948,926		32,835		18,723		14,112		6,330				…
	15 4	959,401		34,692		18,535		16,157		6,637				…
	16 5	970,608		36,046		21,387		14,659		7,548				…
	17 6	976,036		34,598		21,535		13,063		7,407				…
	18 7	975,029		35,284		26,647		8,637		8,312				…
	19 8	970,516		33,892		23,629		10,263		7,480				…
1920	9	898,537		39,762		23,439		16,323		7,358				…
	21 10	962,406		38,676		23,089		15,587		7,978				…
	22 11	971,694		37,272		24,796		12,476		8,392				…
	23 12	971,803		39,367		25,493		13,874		9,043				…
	24 13	987,416		39,435		22,752		16,683		7,767				…
	25 14	936,408		39,754		21,534		18,220		7,295				…
	26 昭和元	944,300		39,547		21,870		17,677		7,436				…
	27 2	952,300		40,866		21,062		19,804		7,196				…
	28 3	960,300		40,844		20,958		19,886		6,929				…
	29 4	968,500		38,190		22,792		15,398		7,325				…
1930	5	987,706		41,753		20,164		21,589		6,259				…
	31 6	997,700		40,277		20,309		19,968		6,358				…
	32 7	1,007,800		41,745		20,635		21,110		6,162				…
	33 8	1,018,100		40,185		20,202		19,983		6,072				…
	34 9	1,028,500		39,401		20,173		19,228		5,847				…
	35 10	1,037,744		41,722		19,527		22,195		5,658				…
	36 11	1,048,200		40,737		20,427		20,310		5,849				…
	37 12	1,058,600		39,667		19,870		19,797		5,658				…
	38 13	1,068,700		37,470		19,580		17,890		4,929				…
	39 14	1,075,500		33,787		20,937		12,850		4,812				…
1940	15	1,052,275		36,218		21,408		14,320		4,887				…
	41 16	1,052,400		36,708		19,430		17,278		4,275				…
	42 17	1,057,000		38,201		19,973		18,228		4,538				…
	43 18	1,014,418		36,761		20,210		16,551		4,395				…
	44 19	1,048,241		35,166		21,952		13,214		…				…
	45 20	1,211,962		33,828		31,862		1,966		…				…
	46 21	1,195,813		36,253		27,332		9,021		…				…
	47 22	1,257,398		47,838		19,952		27,886		4,640				…
	48 23	1,283,710		43,747		18,501		25,246		4,050				…
	49 24	1,291,200		47,460		17,210		30,250		4,056				…

死産数			周産期死亡数			婚姻件数	離婚件数
総数	自然死産	人工死産	総数	妊娠満22週以後の死産	早期新生児死		
2,964	5,452	1,999
2,096	6,702	1,853
3,338	7,316	1,712
3,363	7,757	1,713
3,491	7,226	1,959
3,222	7,406	1,777
3,400	6,822	1,517
3,581	6,665	1,722
3,631	8,043	1,606
3,890	8,816	1,601
3,954	8,280	1,544
3,716	8,490	1,551
3,856	6,588	1,061
3,507	8,333	1,622
3,666	8,134	1,545
3,359	7,901	1,490
3,496	8,186	1,407
3,294	9,135	1,532
3,068	9,368	1,397
3,042	9,414	1,492
2,977	9,506	1,533
3,333	10,942	1,456
3,170	10,308	1,541
3,050	9,746	1,437
3,162	9,716	1,416
2,840	10,053	1,497
2,811	9,692	1,411
2,831	9,606	1,283
2,646	9,323	1,339
2,520	9,152	1,301
2,387	8,792	1,267
2,476	9,124	1,216
2,336	8,693	1,154
2,479	8,862	1,174
2,326	8,072	1,112
2,285	8,971	1,127
2,374	9,481	1,087
2,111	9,184	1,035
2,116	10,529	1,025
1,875	8,797	956
1,814	9,191	958
1,824	10,531	1,046
1,782	12,647	1,090
1,583	11,156	1,090
1,544	12,411	1,291
...
1,200
1,596	15,740	2,202
2,239	16,439	2,131
2,546	14,692	1,977
3,342	1,991	1,351	14,292	1,734

第3表 年次別にみた人口動態総覧（秋田県—実数）（つづき）

区 分	人 口	出 生 数	死 亡 数	自然増減数	乳児死亡数	新 生 児 数	
1950	昭和25	1,309,031	42,659	15,968	26,691	3,403	…
51	26	1,314,000	37,355	15,165	22,190	3,087	1,424
52	27	1,321,000	36,867	13,203	23,664	2,454	1,249
53	28	1,328,000	34,000	12,250	21,750	2,114	1,043
54	29	1,334,000	32,119	11,737	20,382	1,914	900
55	30	1,348,871	30,401	11,358	19,043	1,623	838
56	31	1,360,000	27,787	11,237	16,550	1,447	776
57	32	1,349,000	26,447	11,027	15,420	1,302	687
58	33	1,347,000	25,919	10,280	15,639	1,146	636
59	34	1,346,000	24,650	10,372	14,278	1,041	565
1960	35	1,335,580	23,553	10,348	13,205	860	453
61	36	1,325,000	22,118	10,433	11,685	830	475
62	37	1,311,000	21,380	10,303	11,077	732	430
63	38	1,299,000	20,838	9,664	11,174	624	383
64	39	1,289,000	20,307	9,632	10,675	547	307
65	40	1,279,835	19,872	9,807	10,065	465	313
66	41	1,270,000	14,395	9,266	5,129	356	244
67	42	1,264,000	19,911	9,159	10,752	376	267
68	43	1,252,247	18,542	9,393	9,149	383	256
69	44	1,244,384	18,056	9,357	8,699	359	251
1970	45	1,241,376	17,754	9,574	8,180	282	187
71	46	1,237,390	17,469	9,163	8,306	244	164
72	47	1,231,056	17,830	9,123	8,707	219	153
73	48	1,224,491	17,992	9,604	8,388	261	198
74	49	1,222,038	17,803	9,563	8,240	244	172
75	50	1,232,481	17,499	9,110	8,389	205	149
76	51	1,238,319	17,800	9,182	8,618	176	132
77	52	1,243,154	17,161	8,993	8,168	173	124
78	53	1,247,464	17,176	9,114	8,062	168	124
79	54	1,251,774	16,902	8,753	8,149	124	78
1980	55	1,256,745	16,324	9,279	7,045	129	84
81	56	1,257,280	15,357	8,978	6,379	103	69
82	57	1,255,972	15,215	8,991	6,224	82	55
83	58	1,254,040	14,942	9,422	5,520	88	61
84	59	1,252,252	14,929	9,383	5,546	94	55
85	60	1,254,032	13,663	9,412	4,251	78	51
86	61	1,249,014	13,224	9,531	3,693	79	55
87	62	1,243,939	12,799	9,601	3,198	69	45
88	63	1,238,177	12,087	10,222	1,865	70	43
89	平成元	1,232,789	11,647	9,776	1,871	52	35
1990	2	1,227,478	10,992	10,005	987	56	37
91	3	1,223,138	10,743	10,253	490	52	30
92	4	1,219,357	10,715	10,605	110	48	25
93	5	1,216,839	10,346	10,808	△ 462	50	32
94	6	1,215,075	10,742	10,980	△ 238	40	29
95	7	1,211,616	9,995	10,931	△ 936	48	22
96	8	1,210,320	9,744	11,104	△ 1,360	33	21
97	9	1,205,759	9,656	11,510	△ 1,854	25	13
98	10	1,201,178	9,367	11,515	△ 2,148	34	23
99	11	1,196,054	9,168	12,142	△ 2,974	32	21

※平成6年以前は、妊娠満28週以後の死産

死産数			周産期死亡数			婚姻件数	離婚件数
総数	自然死産	人工死産	総数	妊娠満22週以後の死産	早期新生児死		
3,632	1,967	1,665	...	1,444	...	11,845	1,625
3,596	1,760	1,836	2,043	1,242	801	10,930	1,487
3,428	1,648	1,780	1,849	1,181	668	10,667	1,400
3,105	1,436	1,669	1,639	1,072	567	10,946	1,224
3,025	1,318	1,707	1,446	969	477	11,287	1,231
2,960	1,236	1,724	1,352	885	467	10,694	1,173
2,943	1,202	1,741	1,254	806	448	10,924	1,154
2,934	1,195	1,739	1,151	757	394	11,484	1,143
2,748	1,072	1,676	1,064	709	355	12,045	1,100
2,865	1,141	1,724	1,101	750	351	12,096	1,173
2,738	998	1,740	898	620	278	11,613	1,077
2,504	928	1,576	920	578	342	11,379	1,028
2,333	917	1,416	841	543	298	11,325	1,026
2,345	913	1,432	774	502	272	10,833	1,013
2,178	854	1,324	683	452	231	9,860	947
2,040	844	1,196	644	417	227	9,662	995
1,839	701	1,138	494	312	182	9,081	989
1,709	718	991	497	294	203	9,416	966
1,582	722	860	474	254	220	9,298	1,020
1,607	730	877	472	269	203	9,266	996
1,495	653	842	372	236	136	9,482	1,025
1,326	613	713	340	199	141	9,848	1,076
1,288	619	669	301	174	127	9,932	1,092
1,169	584	585	317	156	161	9,630	1,084
1,190	570	620	306	170	136	9,456	1,066
1,057	538	519	295	166	129	9,432	1,184
1,003	498	505	267	158	109	8,838	1,274
910	441	469	237	134	103	8,385	1,177
825	413	412	240	136	104	8,236	1,185
819	367	452	186	120	66	7,942	1,132
764	349	415	161	97	64	7,793	1,317
821	347	474	154	97	57	7,667	1,428
779	305	474	138	86	52	7,510	1,473
745	289	456	141	89	52	7,285	1,612
695	281	414	127	83	44	6,888	1,536
636	197	439	81	38	43	6,585	1,451
664	241	423	113	70	43	6,272	1,360
622	221	401	102	62	40	6,082	1,322
570	192	378	78	43	35	5,890	1,237
521	171	350	59	31	28	5,886	1,290
508	178	330	69	39	30	5,632	1,256
502	182	320	55	32	23	5,814	1,280
471	179	292	58	40	18	5,804	1,373
486	180	306	67	41	26	6,002	1,424
410	163	247	58	34	24	5,951	1,469
410	180	230	82	66	16	5,923	1,478
361	161	200	67	49	18	5,795	1,475
367	153	214	63	51	12	5,587	1,712
340	136	204	74	56	18	5,714	1,782
325	129	196	58	42	16	5,610	1,849

第3表 年次別にみた人口動態総覧（秋田県—実数）（つづき）

区	分	人 口	出 生 数	死 亡 数	自然増減数	乳児死亡数	新 生 児 数
2000	平成12	1,186,209	9,007	12,026	△ 3,019	23	10
01	13	1,183,380	8,874	11,872	△ 2,998	27	17
02	14	1,175,910	8,456	12,204	△ 3,748	20	13
03	15	1,167,365	8,062	12,599	△ 4,537	32	17
04	16	1,159,229	7,998	12,705	△ 4,707	19	15
05	17	1,141,865	7,697	13,061	△ 5,364	17	8
06	18	1,134,036	7,726	13,558	△ 5,832	21	11
07	19	1,121,300	7,502	13,743	△ 6,241	14	8
08	20	1,109,007	7,421	13,638	△ 6,217	20	12
09	21	1,097,483	7,013	13,866	△ 6,853	17	5
2010	22	1,082,603	6,688	14,288	△ 7,600	15	6
11	23	1,075,058	6,658	14,642	△ 7,984	15	5
12	24	1,063,143	6,543	14,856	△ 8,313	11	6
13	25	1,050,132	6,177	14,824	△ 8,647	10	2
14	26	1,036,861	5,998	15,096	△ 9,098	15	6
15	27	1,023,119	5,861	14,794	△ 8,933	4	1
16	28	1,009,659	5,666	15,244	△ 9,578	13	6
17	29	995,374	5,396	15,425	△ 10,029	18	12
18	30	980,684	5,040	15,434	△ 10,394	13	9
19	令和元	965,927	4,696	15,784	△ 11,088	10	5
2020	2	959,502	4,499	15,379	△ 10,880	9	4
21	3	944,874	4,335	16,019	△ 11,684	5	3

死産数			周産期死亡数			婚姻件数	離婚件数
総数	自然死産	人工死産	総数	妊娠満22週以後の死産	早期新生児死		
304	112	192	38	31	7	5,669	1,925
314	115	199	49	34	15	5,743	2,206
334	121	213	55	46	9	5,292	2,214
282	120	162	52	38	14	5,291	2,159
310	143	167	49	38	11	5,045	2,033
247	100	147	36	31	5	4,884	1,856
262	110	152	46	37	9	4,785	1,899
199	94	105	30	25	5	4,484	1,894
209	104	105	40	32	8	4,555	1,823
190	85	105	33	29	4	4,364	1,708
181	102	79	44	39	5	4,281	1,795
192	101	91	27	23	4	4,058	1,555
171	82	89	27	21	6	4,020	1,495
149	71	78	19	17	2	3,865	1,485
165	86	79	33	28	5	3,842	1,444
130	68	62	17	16	1	3,613	1,534
133	73	60	26	21	5	3,510	1,393
108	64	44	22	13	9	3,311	1,366
115	71	44	23	16	7	3,052	1,246
117	70	47	26	22	4	3,161	1,278
98	63	35	18	15	3	2,686	1,213
100	54	46	14	11	3	2,618	1,043

第4表 年次別にみた人口動態総覧（秋田県一率）

区	分	出生率 (人口千対)	死亡率 (人口千対)	自然増減率 (人口千対)	乳児死亡率 (出生千対)	新生児死亡率 (出生千対)	死	
							総	数
1899	明治32	34.4	21.6	12.9	155.1	...	100.1	
1900	33	34.0	19.4	14.6	150.1	...	98.2	
01	34	36.9	20.9	16.0	159.7	...	102.0	
02	35	37.1	20.5	16.6	160.8	...	101.0	
03	36	35.2	20.7	14.5	187.8	...	105.7	
04	37	32.9	19.4	13.5	193.7	...	103.5	
05	38	...	20.2	-	160.4	...	108.0	
06	39	31.1	18.8	12.3	192.9	...	119.0	
07	40	36.0	20.7	15.3	192.7	...	104.8	
08	41	36.3	18.4	17.9	142.7	...	109.5	
09	42	36.8	19.4	17.4	185.0	...	108.7	
1910	43	36.0	20.4	15.6	192.3	...	104.0	
11	44	37.1	21.3	15.8	203.0	...	103.0	
12	大正元	35.2	19.9	15.3	195.0	...	96.5	
13	2	34.6	19.0	15.6	190.2	...	103.2	
14	3	35.4	20.2	15.2	192.7	...	93.0	
15	4	36.9	20.5	16.4	191.3	...	91.8	
16	5	38.0	22.5	15.5	209.4	...	93.7	
17	6	36.0	22.4	13.6	214.1	...	81.5	
18	7	36.1	27.3	8.8	236.6	...	88.0	
19	8	35.4	24.7	10.7	220.7	...	81.3	
1920	9	44.3	26.1	18.2	185.1	...	77.3	
21	10	42.7	25.5	17.2	205.1	...	76.0	
22	11	40.7	27.1	13.6	225.2	...	75.7	
23	12	42.7	27.6	15.1	229.7	...	74.3	
24	13	42.3	24.4	17.9	197.0	...	60.5	
25	14	42.5	23.0	19.5	183.5	...	66.2	
26	昭和元	41.9	23.2	18.7	188.0	...	66.8	
27	2	42.9	22.1	20.8	176.1	...	61.0	
28	3	42.9	22.0	20.9	169.6	...	58.0	
29	4	39.8	23.7	16.1	191.8	...	59.0	
1930	5	42.3	20.4	21.9	150.0	...	55.2	
31	6	42.5	21.4	21.1	157.8	...	55.0	
32	7	41.4	20.5	20.0	147.6	...	56.2	
33	8	39.5	19.8	19.7	151.1	...	54.8	
34	9	38.3	19.6	18.7	148.4	...	55.0	
35	10	40.2	18.8	21.4	145.6	...	53.8	
36	11	38.9	19.5	19.4	143.6	...	59.3	
37	12	37.5	18.8	18.7	142.6	...	50.7	
38	13	35.1	18.3	16.8	131.5	...	47.9	
39	14	31.4	19.5	11.9	142.4	...	51.0	
1940	15	34.3	20.3	14.0	135.2	...	48.1	
41	16	35.0	18.5	16.5	116.2	...	46.2	
42	17	36.1	18.9	17.2	118.8	...	39.8	
43	18	36.2	19.9	16.3	119.6	...	40.2	
44	19	33.5	21.0	12.5	
45	20	27.9	26.3	1.6	33.3	
46	21	30.3	22.8	7.5	42.2	
47	22	38.0	15.9	22.1	97.0	...	44.7	
48	23	34.1	14.4	19.7	95.2	...	55.0	
49	24	36.6	13.3	23.3	85.5	...	65.7	

産 率 (出産千対)		周産期死亡率 (出生+妊娠満22週以後の死産千対)			婚 姻 率 (人口千対)	離 婚 率 (人口千対)	合計特殊 出 生 率
自然死産	人工死産	総 数	妊娠満22週 以後の死産	早期新生児 死 亡 率 (出生千対)			
...	7.0	2.5	...
...	8.5	2.4	...
...	9.2	2.2	...
...	9.6	2.1	...
...	8.8	2.4	...
...	8.9	2.1	...
...	8.1	1.8	...
...	7.9	2.0	...
...	9.4	1.9	...
...	10.1	1.8	...
...	9.4	2.0	...
...	9.5	1.7	...
...	7.3	1.2	...
...	8.9	1.7	...
...	8.9	1.7	...
...	8.5	1.6	...
...	8.7	1.5	...
...	9.6	1.6	...
...	9.7	1.5	...
...	9.6	1.5	...
...	9.9	1.6	...
...	12.2	1.6	...
...	11.4	1.7	...
...	10.7	1.6	...
...	10.5	1.5	...
...	10.8	1.6	...
...	10.4	1.5	...
...	10.2	1.4	...
...	9.8	1.4	...
...	9.6	1.4	...
...	9.2	1.3	...
...	9.2	1.2	...
...	9.2	1.2	...
...	8.8	1.2	...
...	7.9	1.1	...
...	8.7	1.1	...
...	9.1	0.9	...
...	8.8	0.9	...
...	10.0	0.9	...
...	8.2	0.9	...
...	8.6	0.9	...
...	10.0	1.0	...
...	12.0	1.0	...
...	10.6	1.0	...
...	12.2	1.2	...
...
...
...	13.2	1.8	...
...	13.1	1.69	...
27.7	12.3	11.4	1.53	...
38.1	26.2	11.0	1.34	...

第4表 年次別にみた人口動態総覧（秋田県一率）（つづき）

区	分	出生率 (人口千対)	死亡率 (人口千対)	自然増減率 (人口千対)	乳児死亡率 (出生千対)	新生児死亡率 (出生千対)	死	
							総	数
1950	昭和25	32.6	12.2	20.4	79.8	...	78.5	
51	26	28.4	11.5	16.9	82.6	...	87.8	
52	27	27.9	10.0	17.9	66.6	33.9	85.1	
53	28	25.6	9.3	16.4	62.2	30.7	83.7	
54	29	24.1	8.8	15.3	59.6	28.0	86.1	
55	30	22.5	8.4	14.1	53.4	27.6	89.1	
56	31	20.4	8.3	12.2	52.1	27.9	95.8	
57	32	19.6	8.2	11.4	49.2	26.6	99.9	
58	33	19.2	7.6	11.6	44.2	24.5	95.9	
59	34	18.3	7.7	10.6	42.2	22.9	104.1	
1960	35	17.6	7.7	9.9	36.5	19.2	104.1	
61	36	16.7	7.9	8.8	37.5	21.5	101.7	
62	37	16.3	7.9	8.4	34.2	20.1	98.4	
63	38	16.0	7.4	8.6	29.9	18.4	101.2	
64	39	15.8	7.5	8.3	26.9	15.4	96.9	
65	40	15.5	7.7	7.8	23.4	15.0	93.1	
66	41	11.3	7.3	4.0	24.7	17.0	113.3	
67	42	15.8	7.2	8.6	18.9	13.0	79.1	
68	43	14.8	7.5	7.3	20.6	13.8	78.6	
69	44	14.5	7.5	7.0	19.9	13.9	81.7	
1970	45	14.3	7.7	6.6	15.9	10.6	77.7	
71	46	14.2	7.4	6.7	14.0	9.4	70.6	
72	47	14.5	7.4	7.1	12.3	8.6	67.4	
73	48	14.7	7.8	6.9	14.5	11.0	61.0	
74	49	14.6	7.8	6.7	13.7	9.7	62.7	
75	50	14.2	7.4	6.8	11.7	8.5	57.0	
76	51	14.4	7.4	7.0	9.9	7.4	53.3	
77	52	13.8	7.2	6.6	10.1	7.2	50.4	
78	53	13.8	7.3	6.5	9.8	7.2	45.8	
79	54	13.5	7.0	6.5	7.3	4.6	46.2	
1980	55	13.0	7.4	5.6	7.9	5.1	44.7	
81	56	12.2	7.1	5.1	6.7	4.5	50.7	
82	57	12.1	7.2	5.0	5.4	3.6	48.7	
83	58	11.9	7.5	4.4	5.9	4.1	47.5	
84	59	11.9	7.5	4.4	6.3	3.7	44.5	
85	60	10.9	7.5	3.4	5.7	3.7	44.5	
86	61	10.6	7.6	3.0	6.0	4.2	47.8	
87	62	10.3	7.7	2.6	5.4	3.5	46.3	
88	63	9.8	8.3	1.5	5.8	3.6	45.0	
89	平成元	9.4	7.9	1.5	4.5	3.0	42.8	
1990	2	9.0	8.2	0.8	5.1	3.4	44.2	
91	3	8.8	8.4	0.4	4.8	2.8	44.6	
92	4	8.8	8.7	0.1	4.5	2.3	42.1	
93	5	8.5	8.9	△ 0.4	4.8	3.1	44.9	
94	6	8.9	9.1	△ 0.2	3.7	2.7	36.8	
95	7	8.2	9.0	△ 0.8	4.8	2.2	39.4	
96	8	8.1	9.2	△ 1.1	3.4	2.2	35.7	
97	9	8.0	9.6	△ 1.5	2.6	1.3	36.6	
98	10	7.8	9.6	△ 1.8	3.6	2.5	35.0	
99	11	7.7	10.2	△ 2.5	3.5	2.3	34.2	

産 率 (出産千対)		周産期死亡率 (出生+妊娠満22週以後の死産千対)			婚 姻 率 (人口千対)	離 婚 率 (人口千対)	合計特殊 出 生 率
自然死産	人工死産	総 数	妊娠満22週 以後の死産	早期新生児 死 亡 率 (出生千対)			
42.5	36.0	...	33.8	...	9.0	1.24	...
43.0	44.8	54.7	33.2	21.4	8.3	1.13	...
40.9	44.2	50.2	32.0	18.1	8.1	1.06	...
38.7	45.0	48.2	31.5	16.7	8.2	0.92	...
37.5	48.6	45.0	30.2	14.9	8.5	0.92	...
37.4	51.7	44.5	29.1	15.4	7.9	0.87	2.75
39.1	56.7	45.1	29.0	16.1	8.0	0.85	...
40.7	59.2	43.5	28.6	14.9	8.5	0.85	...
37.4	58.5	41.1	27.0	13.7	8.9	0.82	...
41.5	62.7	44.2	30.0	14.2	9.0	0.87	...
38.0	66.2	38.5	26.4	12.1	8.7	0.81	2.09
37.7	64.0	41.9	26.0	15.9	8.6	0.78	...
38.7	59.7	39.0	24.8	14.2	8.6	0.78	...
39.4	61.8	37.4	24.2	13.3	8.4	0.78	...
38.0	58.9	33.6	22.3	11.3	7.6	0.81	...
38.5	54.6	32.5	20.8	11.7	7.5	0.78	2.03
43.2	70.1	34.1	21.5	12.6	7.2	0.78	...
33.1	46.0	25.0	14.7	10.3	7.4	0.76	...
35.9	42.7	25.5	13.7	11.8	7.4	0.76	...
37.1	44.6	26.2	15.0	11.2	7.4	0.80	...
33.9	43.8	21.1	13.4	7.7	7.7	0.83	1.88
32.6	37.9	19.5	11.4	8.1	8.0	0.87	...
32.3	35.0	17.0	9.9	7.1	8.1	0.89	...
30.5	30.5	17.6	8.7	8.9	7.9	0.89	...
30.0	32.7	17.2	9.6	7.6	7.7	0.87	2.01
29.0	28.0	16.9	9.5	7.4	7.7	0.96	1.86
26.5	26.9	15.0	8.9	6.1	7.1	1.03	1.88
24.4	26.0	13.8	7.8	6.0	6.8	0.95	1.83
22.9	22.9	14.0	7.9	6.1	6.6	0.95	1.84
20.7	25.5	11.0	7.1	3.9	6.4	1.05	1.83
20.4	24.3	9.9	6.0	3.9	6.2	1.05	1.79
21.4	29.3	10.0	6.3	3.7	6.1	1.14	1.72
19.1	29.6	9.1	5.7	3.4	6.0	1.17	1.74
18.4	29.1	9.4	5.9	3.5	5.8	1.29	1.76
18.0	26.5	8.5	5.6	2.9	5.5	1.23	1.82
13.8	30.7	5.9	2.8	3.1	5.3	1.16	1.69
17.4	30.5	8.6	5.2	3.2	5.0	1.09	1.69
16.5	29.9	8.0	4.8	3.1	4.9	1.06	1.68
15.2	29.9	6.5	3.6	2.9	4.8	1.00	1.63
14.1	28.8	5.1	2.7	2.4	4.8	1.05	1.61
15.5	28.7	6.3	3.5	2.7	4.6	1.02	1.57
16.2	28.5	5.1	3.0	2.1	4.8	1.05	1.61
16.0	26.1	5.4	3.7	1.7	4.8	1.13	1.62
16.6	28.2	6.5	4.0	2.5	4.9	1.17	1.56
14.6	22.1	5.4	3.2	2.2	4.9	1.21	1.66
17.3	22.1	8.2	6.6	1.6	4.9	1.22	1.56
15.9	19.8	6.8	5.0	1.8	4.8	1.22	1.52
15.3	21.4	6.5	5.3	1.2	4.6	1.42	1.52
14.0	21.0	7.9	6.0	1.9	4.8	1.49	1.48
13.6	20.6	6.3	4.6	1.7	4.7	1.55	1.45

第4表 年次別にみた人口動態総覧（秋田県一率）（つづき）

区	分	出生率 (人口千対)	死亡率 (人口千対)	自然増減率 (人口千対)	乳児死亡率 (出生千対)	新生児死亡率 (出生千対)	死	
							総	数
2000	平成12	7.6	10.1	△ 2.5	2.6	1.1		32.6
01	13	7.5	10.1	△ 2.5	3.0	1.9		34.2
02	14	7.2	10.4	△ 3.2	2.4	1.5		38.0
03	15	6.9	10.8	△ 3.9	4.0	2.1		33.8
04	16	6.9	11.0	△ 4.1	2.4	1.9		37.3
05	17	6.7	11.4	△ 4.7	2.2	1.0		31.1
06	18	6.8	12.0	△ 5.2	2.7	1.4		32.8
07	19	6.7	12.3	△ 5.6	1.9	1.1		25.8
08	20	6.7	12.3	△ 5.6	2.7	1.6		27.4
09	21	6.4	12.7	△ 6.3	2.4	0.7		26.4
2010	22	6.2	13.2	△ 7.0	2.2	0.9		26.4
11	23	6.2	13.7	△ 7.4	2.3	0.8		28.0
12	24	6.2	14.0	△ 7.8	1.7	0.9		25.5
13	25	5.9	14.2	△ 8.3	1.6	0.3		23.6
14	26	5.8	14.6	△ 8.8	2.5	1.0		26.8
15	27	5.7	14.5	△ 8.8	0.7	0.2		21.7
16	28	5.6	15.1	△ 9.5	2.3	1.1		22.9
17	29	5.4	15.5	△ 10.1	3.3	2.2		19.6
18	30	5.2	15.8	△ 10.6	2.6	1.8		22.3
19	令和元	4.9	16.4	△ 11.5	2.1	1.1		24.3
2020	2	4.7	16.1	△ 11.4	2.0	0.9		21.3
21	3	4.6	17.0	△ 12.4	1.2	0.7		22.5

産 率 (出産千対)		周産期死亡率 (出生+妊娠満22週以後の死産千対)			婚 姻 率 (人口千対)	離 婚 率 (人口千対)	合計特殊 出 生 率
自然死産	人工死産	総 数	妊娠満22週 以後の死産	早期新生児 死 亡 率 (出生千対)			
12.0	20.6	4.2	3.4	0.8	4.8	1.62	1.45
12.5	21.7	5.5	3.8	1.7	4.9	1.87	1.40
13.8	24.2	6.5	5.4	1.1	4.5	1.89	1.37
14.4	19.4	6.4	4.7	1.7	4.5	1.85	1.31
17.2	20.1	6.1	4.7	1.4	4.4	1.76	1.30
12.6	18.5	4.7	4.0	0.6	4.3	1.63	1.34
13.8	19.0	5.9	4.8	1.2	4.2	1.68	1.34
12.2	13.6	4.0	3.3	0.7	4.0	1.70	1.31
13.6	13.8	5.4	4.3	1.1	4.1	1.65	1.32
11.8	14.6	4.7	4.1	0.6	4.0	1.56	1.29
14.8	11.5	6.5	5.8	0.7	4.0	1.66	1.31
14.7	13.3	4.0	3.4	0.6	3.8	1.45	1.35
12.2	13.3	4.1	3.2	0.9	3.8	1.41	1.37
11.2	12.3	3.1	2.7	0.3	3.7	1.42	1.35
14.0	12.8	5.5	4.6	0.8	3.7	1.40	1.34
11.4	10.3	2.9	2.7	0.2	3.5	1.50	1.35
12.6	10.3	4.6	3.7	0.9	3.5	1.38	1.39
11.6	8.0	4.1	2.4	1.7	3.3	1.38	1.35
13.8	8.5	4.5	3.2	1.4	3.1	1.27	1.33
14.5	9.8	5.5	4.7	0.9	3.3	1.33	1.33
13.7	7.6	4.0	3.3	0.7	2.8	1.27	1.24
12.2	10.4	3.2	2.5	0.7	2.8	1.11	1.22

第5表 年次別にみた人口動態総覧（全国－実数・率）

区	分	人	口	出生数	死亡数	自 然 増減数	乳 児 死亡数	新生児 死亡数	死産数
1910	明治43	49,184,000	1,712,857	1,064,234	648,623	276,136	126,910	157,392	
1915	大正4	52,752,000	1,799,326	1,093,793	705,533	288,634	125,337	141,301	
1920	9	55,963,053	2,025,564	1,422,096	603,468	335,613	139,681	141,038	
1925	14	59,736,822	2,086,091	1,210,706	875,385	297,008	121,238	124,403	
1930	昭和5	64,450,005	2,085,101	1,171,867	914,234	258,703	104,101	117,730	
1935	10	69,254,148	2,190,704	1,161,936	1,028,768	233,706	97,994	115,793	
1940	15	71,933,000	2,115,867	1,186,595	929,272	190,509	81,869	102,034	
1947	22	78,101,473	2,678,792	1,138,238	1,540,554	205,360	84,204	123,837	
1950	25	83,199,637	2,337,507	904,876	1,432,631	140,515	64,142	216,974	
1955	30	89,275,529	1,730,692	693,523	1,037,169	68,801	38,646	183,265	
1960	35	93,418,501	1,606,041	706,599	899,442	49,293	27,362	179,281	
1965	40	98,274,961	1,823,697	700,438	1,123,259	33,742	21,260	161,617	
1970	45	103,119,447	1,934,239	712,962	1,221,277	25,412	16,742	135,095	
1975	50	111,251,507	1,901,440	702,275	1,199,165	19,103	12,912	101,862	
1980	55	116,211,800	1,576,889	722,801	854,088	11,841	7,796	77,446	
1985	60	120,265,700	1,431,577	752,283	679,294	7,899	4,910	69,009	
89	平成元	122,460,000	1,246,802	788,594	458,208	5,724	3,214	55,204	
1990	2	122,721,000	1,221,585	820,305	401,280	5,616	3,179	53,892	
91	3	123,102,000	1,223,245	829,797	393,448	5,418	2,978	50,510	
92	4	123,476,000	1,208,989	856,643	352,346	5,477	2,905	48,896	
93	5	123,788,000	1,188,282	878,532	309,750	5,169	2,765	45,090	
94	6	124,069,000	1,238,328	875,933	362,395	5,261	2,889	42,962	
1995	7	124,298,947	1,187,064	922,139	264,925	5,054	2,615	39,403	
96	8	124,709,000	1,206,555	896,211	310,344	4,546	2,438	39,536	
97	9	124,963,000	1,191,665	913,402	278,263	4,403	2,307	39,546	
98	10	125,252,000	1,203,147	936,484	266,663	4,380	2,353	38,988	
99	11	125,432,000	1,177,669	982,031	195,638	4,010	2,137	38,452	
2000	12	125,612,633	1,190,547	961,653	228,894	3,830	2,106	38,393	
01	13	125,908,000	1,170,662	970,331	200,331	3,599	1,909	37,467	
02	14	126,008,000	1,153,855	982,379	171,476	3,497	1,937	36,978	
03	15	126,139,000	1,123,610	1,014,951	108,659	3,364	1,879	35,330	
04	16	126,176,000	1,110,721	1,028,602	82,119	3,122	1,622	34,365	
2005	17	126,204,902	1,062,530	1,083,796	△21,266	2,958	1,510	31,818	
06	18	126,154,000	1,092,674	1,084,450	8,224	2,864	1,444	30,911	
07	19	126,085,000	1,089,818	1,108,334	△18,516	2,828	1,434	29,313	
08	20	125,947,000	1,091,156	1,142,407	△51,251	2,798	1,331	28,177	
09	21	125,820,000	1,070,035	1,141,865	△71,830	2,556	1,254	27,005	
2010	22	126,381,728	1,071,304	1,197,012	△125,708	2,450	1,167	26,560	
11	23	126,180,000	1,050,806	1,253,066	△202,260	2,463	1,147	25,751	
12	24	125,957,000	1,037,231	1,256,359	△219,128	2,299	1,065	24,800	
13	25	125,704,000	1,029,816	1,268,436	△238,620	2,185	1,026	24,102	
14	26	125,431,000	1,003,539	1,273,004	△269,465	2,080	952	23,524	
2015	27	125,319,299	1,005,677	1,290,444	△284,767	1,916	902	22,617	
16	28	125,020,252	976,978	1,307,748	△330,770	1,928	874	20,934	
17	29	124,648,471	946,065	1,340,397	△394,332	1,761	832	20,358	
18	30	124,218,285	918,400	1,362,470	△444,070	1,748	801	19,614	
19	令和元	123,731,176	865,239	1,381,093	△515,854	1,654	755	19,454	
2020	2	123,398,962	840,835	1,372,755	△531,920	1,512	704	17,278	
21	3	122,780,487	811,622	1,439,856	△628,234	1,399	658	16,277	

婚姻件数	離婚件数	出生率	死亡率	自然増減率	乳児死亡率	新生児死亡率	死産率	婚姻率	離婚率	合計特殊出生率	年次
		〔人口千対〕	〔人口千対〕	〔人口千対〕	〔出生千対〕	〔出生千対〕	〔出産千対〕	〔人口千対〕	〔人口千対〕		
441,225	59,432	34.8	21.6	13.2	161.2	74.1	84.2	9.0	1.21	...	明治43
445,210	59,943	34.1	20.7	13.4	160.4	69.7	72.8	8.4	1.14	...	大正4
546,207	55,511	36.2	25.4	10.8	165.7	69.0	66.4	9.8	0.99	...	9
521,438	51,687	34.9	20.3	14.7	142.4	58.1	56.3	8.7	0.87	5.1	14
506,670	51,259	32.4	18.2	14.2	124.1	49.9	53.4	7.9	0.80	4.7	昭和5
556,730	48,528	31.6	16.8	14.9	106.1	44.7	50.1	8.0	0.70	...	10
666,575	48,556	29.4	16.5	12.9	90.0	38.7	46.0	9.3	0.68	4.1	15
934,170	79,551	34.3	14.6	17.7	76.7	31.0	44.2	12.0	1.02	4.54	22
715,081	83,689	28.1	10.9	17.2	60.1	27.4	84.9	8.6	1.01	3.65	25
714,861	75,267	19.4	7.8	11.6	39.8	22.3	95.8	8.0	0.84	2.37	30
866,115	69,410	17.2	7.6	9.6	30.7	17.0	100.4	9.3	0.74	2.00	35
954,852	77,195	18.6	7.1	11.4	18.5	11.7	81.4	9.7	0.79	2.14	40
1,029,405	95,937	18.8	6.9	11.9	13.1	8.7	65.3	10.0	0.93	2.13	45
941,628	119,135	17.1	6.3	10.8	10.0	6.8	50.8	8.5	1.07	1.91	50
774,702	141,689	13.6	6.2	7.3	7.5	4.9	46.8	6.7	1.22	1.75	55
735,850	166,640	11.9	6.3	5.6	5.5	3.4	46.0	6.1	1.39	1.76	60
708,316	157,811	10.2	6.4	3.7	4.6	2.6	42.4	5.8	1.29	1.57	平成元
722,138	157,608	10.0	6.7	3.3	4.6	2.6	42.3	5.9	1.28	1.54	2
742,264	168,969	9.9	6.7	3.2	4.4	2.4	39.7	6.0	1.37	1.53	3
754,441	179,191	9.8	6.9	2.9	4.5	2.4	38.9	6.1	1.45	1.50	4
792,658	188,297	9.6	7.1	2.5	4.3	2.3	36.6	6.4	1.52	1.46	5
782,738	195,106	10.0	7.1	2.9	4.2	2.3	33.5	6.3	1.57	1.50	6
791,888	199,016	9.6	7.4	2.1	4.3	2.2	32.1	6.4	1.60	1.42	7
795,080	206,955	9.7	7.2	2.5	3.8	2.0	31.7	6.4	1.66	1.43	8
775,651	222,635	9.5	7.3	2.2	3.7	1.9	32.1	6.2	1.78	1.39	9
784,595	243,183	9.6	7.5	2.1	3.6	2.0	31.4	6.3	1.94	1.38	10
762,028	250,529	9.4	7.8	1.6	3.4	1.8	31.6	6.1	2.00	1.34	11
798,138	264,246	9.5	7.7	1.8	3.2	1.8	31.2	6.4	2.10	1.36	12
799,999	285,911	9.3	7.7	1.6	3.1	1.6	31.0	6.4	2.27	1.33	13
757,331	289,836	9.2	7.8	1.4	3.0	1.7	31.1	6.0	2.30	1.32	14
740,191	283,854	8.9	8.0	0.9	3.0	1.7	30.5	5.9	2.25	1.29	15
720,417	270,804	8.8	8.2	0.7	2.8	1.5	30.0	5.7	2.15	1.29	16
714,265	261,917	8.4	8.6	△0.2	2.8	1.4	29.1	5.7	2.08	1.26	17
730,971	257,475	8.7	8.6	0.1	2.6	1.3	27.5	5.8	2.04	1.32	18
719,822	254,832	8.6	8.8	△0.1	2.6	1.3	26.2	5.7	2.02	1.34	19
726,106	251,136	8.7	9.1	△0.4	2.6	2.6	25.2	5.8	1.99	1.37	20
707,734	253,353	8.5	9.1	△0.6	2.4	1.2	24.6	5.6	2.01	1.37	21
700,214	251,378	8.5	9.5	△1.0	2.3	1.1	24.2	5.5	1.99	1.39	22
661,895	235,719	8.3	9.9	△1.6	2.3	1.1	23.9	5.2	1.87	1.39	23
668,869	235,406	8.2	10.0	△1.7	2.2	1.0	23.4	5.3	1.87	1.41	24
660,613	231,383	8.2	10.1	△1.9	2.1	1.0	22.9	5.3	1.84	1.43	25
643,749	222,107	8.0	10.1	△2.1	2.1	0.9	22.9	5.1	1.77	1.42	26
635,156	226,215	8.0	10.3	△2.3	1.9	0.9	22.0	5.1	1.81	1.45	27
620,531	216,798	7.8	10.5	△2.6	2.0	0.9	21.0	5.0	1.73	1.44	28
606,866	212,262	7.6	10.8	△3.2	1.9	0.9	21.1	4.9	1.70	1.43	29
586,481	208,333	7.4	11.0	△3.6	1.9	0.9	20.9	4.7	1.68	1.42	30
599,007	208,496	7.0	11.2	△4.2	1.9	0.9	22.0	4.8	1.69	1.36	令和元
525,507	193,253	6.8	11.1	△4.3	1.8	0.8	20.1	4.3	1.57	1.33	2
501,138	184,384	6.6	11.7	△5.1	1.7	0.8	19.7	4.1	1.50	1.30	3

第6表 人口動態総覧（保健所・市町村別）

区 分		出 生 数			(再 掲) 低体重児数 (2500g未満)	死 亡 数			自 然 増減数
		総数	男	女		総数	男	女	
総 市 郡	数	4,335	2,251	2,084	414	16,019	7,703	8,316	△11,684
	部	4,045	2,102	1,943	384	14,153	6,816	7,337	△10,108
	部	290	149	141	30	1,866	887	979	△1,576
大館 保健所	管内計	437	235	202	35	1,920	950	970	△1,483
	市内計	421	227	194	33	1,815	894	921	△1,394
	大館市	304	164	140	21	1,266	636	630	△962
	鹿角市	117	63	54	12	549	258	291	△432
	鹿角郡	16	8	8	2	105	56	49	△89
	小坂町	16	8	8	2	105	56	49	△89
北秋田 保健所	管内計	97	52	45	9	734	351	383	△637
	北秋田市	90	49	41	9	658	315	343	△568
	北秋田郡	7	3	4	-	76	36	40	△69
	上小阿仁村	7	3	4	-	76	36	40	△69
能代 保健所	管内計	271	142	129	28	1,592	756	836	△1,321
	能代市	210	115	95	26	1,005	470	535	△795
	山本郡	61	27	34	2	587	286	301	△526
	藤里町	8	6	2	-	82	49	33	△74
	三種町	39	13	26	1	361	171	190	△322
	八峰町	14	8	6	1	144	66	78	△130
秋田市 保健所	管内計	1,738	888	850	170	3,982	1,958	2,024	△2,244
	秋田市	1,738	888	850	170	3,982	1,958	2,024	△2,244
秋田中央 保健所	管内計	301	158	143	33	1,396	689	707	△1,095
	市内計	218	114	104	18	1,003	488	515	△785
	男鹿市	72	41	31	3	570	271	299	△498
	潟上市	146	73	73	15	433	217	216	△287
	南秋田郡	83	44	39	15	393	201	192	△310
	五城目町	19	12	7	5	170	87	83	△151
	八郎潟町	24	12	12	6	98	48	50	△74
	井川町	28	13	15	1	80	44	36	△52
	大潟村	12	7	5	3	45	22	23	△33
由利本荘 保健所	管内計	432	219	213	45	1,576	744	832	△1,144
	由利本荘市	346	172	174	37	1,193	556	637	△847
	にかほ市	86	47	39	8	383	188	195	△297
大仙 保健所	管内計	520	270	250	50	2,240	1,037	1,203	△1,720
	市内計	448	229	219	41	1,877	882	995	△1,429
	大仙市	371	198	173	32	1,413	657	756	△1,042
	仙北市	77	31	46	9	464	225	239	△387
	仙北郡	72	41	31	9	363	155	208	△291
	美郷町	72	41	31	9	363	155	208	△291
横手 保健所	管内計	347	201	146	27	1,436	677	759	△1,089
	横手市	347	201	146	27	1,436	677	759	△1,089
湯沢 保健所	管内計	192	86	106	17	1,143	541	602	△951
	湯沢市	141	60	81	15	801	388	413	△660
	雄勝郡	51	26	25	2	342	153	189	△291
	羽後町	43	22	21	2	289	135	154	△246
	東成瀬村	8	4	4	-	53	18	35	△45

乳児死亡数（1歳未満）			新生児死亡数（生後4週未満）			死産数（妊娠満12週以後）			周産期死亡数			婚姻 件数	離婚 件数
総数	男	女	総数	男	女	総数	自然	人工	総数	妊娠満22週 以後の死産	早期新生 児死亡		
5	1	4	3	1	2	100	54	46	14	11	3	2,618	1,043
5	1	4	3	1	2	92	52	40	13	10	3	2,463	969
-	-	-	-	-	-	8	2	6	1	1	-	155	74
-	-	-	-	-	-	8	5	3	2	2	-	252	119
-	-	-	-	-	-	8	5	3	2	2	-	252	115
-	-	-	-	-	-	6	4	2	2	2	-	182	90
-	-	-	-	-	-	2	1	1	-	-	-	70	25
-	-	-	-	-	-	-	-	-	-	-	-	7	4
-	-	-	-	-	-	-	-	-	-	-	-	7	4
1	-	1	1	-	1	1	1	-	1	-	1	70	24
1	-	1	1	-	1	1	1	-	1	-	1	69	24
-	-	-	-	-	-	-	-	-	-	-	-	1	-
-	-	-	-	-	-	-	-	-	-	-	-	1	-
-	-	-	-	-	-	5	3	2	-	-	-	159	73
-	-	-	-	-	-	4	3	1	-	-	-	113	57
-	-	-	-	-	-	1	-	1	-	-	-	46	16
-	-	-	-	-	-	-	-	-	-	-	-	7	1
-	-	-	-	-	-	1	-	1	-	-	-	30	10
-	-	-	-	-	-	-	-	-	-	-	-	9	5
2	1	1	1	1	-	32	14	18	4	3	1	1,086	378
2	1	1	1	1	-	32	14	18	4	3	1	1,086	378
-	-	-	-	-	-	6	4	2	-	-	-	164	69
-	-	-	-	-	-	5	3	2	-	-	-	128	52
-	-	-	-	-	-	-	-	-	-	-	-	46	16
-	-	-	-	-	-	5	3	2	-	-	-	82	36
-	-	-	-	-	-	1	1	-	-	-	-	36	17
-	-	-	-	-	-	-	-	-	-	-	-	16	8
-	-	-	-	-	-	-	-	-	-	-	-	6	6
-	-	-	-	-	-	-	-	-	-	-	-	8	3
-	-	-	-	-	-	1	1	-	-	-	-	6	-
-	-	-	-	-	-	16	13	3	3	3	-	256	99
-	-	-	-	-	-	14	11	3	1	1	-	214	77
-	-	-	-	-	-	2	2	-	2	2	-	42	22
2	-	2	1	-	1	19	6	13	1	-	1	327	125
2	-	2	1	-	1	14	6	8	1	-	1	287	107
2	-	2	1	-	1	12	6	6	1	-	1	235	82
-	-	-	-	-	-	2	-	2	-	-	-	52	25
-	-	-	-	-	-	5	-	5	-	-	-	40	18
-	-	-	-	-	-	5	-	5	-	-	-	40	18
-	-	-	-	-	-	10	5	5	1	1	-	190	100
-	-	-	-	-	-	10	5	5	1	1	-	190	100
-	-	-	-	-	-	3	3	-	2	2	-	107	56
-	-	-	-	-	-	2	2	-	1	1	-	82	37
-	-	-	-	-	-	1	1	-	1	1	-	25	19
-	-	-	-	-	-	1	1	-	1	1	-	23	17
-	-	-	-	-	-	-	-	-	-	-	-	2	2

第7表 人口動態率（保健所・市町村別）

区 分		人 口 (3. 10. 1現在)	出生率 (人口千対)	死亡率 (人口千対)	自 然 増減率 (人口千対)	乳 児 死亡率 (出生千対)	新生児 死亡率 (出生千対)
総 市 郡	数	941,000	4.6	17.0	△12.4	1.2	0.7
	部	858,772	4.7	16.5	△11.8	1.2	0.7
	部	86,130	3.4	21.7	△18.3	-	-
大館 保健所	管内計	101,248	4.3	19.0	△14.6	-	-
	市部計	96,562	4.4	18.8	△14.4	-	-
	大館市	68,084	4.5	18.6	△14.1	-	-
	鹿角市	28,478	4.1	19.3	△15.2	-	-
	鹿角郡	4,686	3.4	22.4	△19.0	-	-
	小坂町	4,686	3.4	22.4	△19.0	-	-
北秋田 保健所	管内計	31,460	3.1	23.3	△20.2	10.3	10.3
	北秋田市	29,478	3.1	22.3	△19.3	11.1	11.1
	北秋田郡	1,982	3.5	38.3	△34.8	-	-
	上小阿仁村	1,982	3.5	38.3	△34.8	-	-
能代 保健所	管内計	73,006	3.7	21.8	△18.1	-	-
	能代市	49,006	4.3	20.5	△16.2	-	-
	山本郡	24,000	2.5	24.5	△21.9	-	-
	藤里町	2,806	2.9	29.2	△26.4	-	-
	三種町	14,798	2.6	24.4	△21.8	-	-
	八峰町	6,396	2.2	22.5	△20.3	-	-
秋田市 保健所	管内計	305,586	5.7	13.0	△7.3	1.2	0.6
	秋田市	305,586	5.7	13.0	△7.3	1.2	0.6
秋田中央 保健所	管内計	77,215	3.9	18.1	△14.2	-	-
	市部計	56,002	3.9	17.9	△14.0	-	-
	男鹿市	24,440	2.9	23.3	△20.4	-	-
	潟上市	31,562	4.6	13.7	△9.1	-	-
	南秋田郡	21,213	3.9	18.5	△14.6	-	-
	五城目町	8,328	2.3	20.4	△18.1	-	-
	八郎潟町	5,454	4.4	18.0	△13.6	-	-
	井川町	4,479	6.3	17.9	△11.6	-	-
	大潟村	2,952	4.1	15.2	△11.2	-	-
由利本荘 保健所	管内計	96,630	4.5	16.3	△11.8	-	-
	由利本荘市	73,627	4.7	16.2	△11.5	-	-
	にかほ市	23,003	3.7	16.7	△12.9	-	-
大仙 保健所	管内計	118,535	4.4	18.9	△14.5	3.8	1.9
	市部計	100,345	4.5	18.7	△14.2	4.5	2.2
	大仙市	76,308	4.9	18.5	△13.7	5.4	2.7
	仙北市	24,037	3.2	19.3	△16.1	-	-
	仙北郡	18,190	4.0	20.0	△16.0	-	-
	美郷町	18,190	4.0	20.0	△16.0	-	-
横手 保健所	管内計	83,975	4.1	17.1	△13.0	-	-
	横手市	83,975	4.1	17.1	△13.0	-	-
湯沢 保健所	管内計	57,247	3.4	20.0	△16.6	-	-
	湯沢市	41,188	3.4	19.4	△16.0	-	-
	雄勝郡	16,059	3.2	21.3	△18.1	-	-
	羽後町	13,444	3.2	21.5	△18.3	-	-
	東成瀬村	2,615	3.1	20.3	△17.2	-	-

*率の算出に用いた人口は、総数→都道府県・男女別人口（日本人人口）、市町村別→令和3年秋田県の人口である。
(解-2の頁参照)

死産率(出産千対)			周産期死亡率			婚姻率	離婚率
総数	自然死産	人工死産	総数(出生+妊娠22週以後の死産千対)	後期死産(出生+妊娠22週以後の死産千対)	早期新生児死亡(出生千対)	(人口千対)	(人口千対)
22.5	12.2	10.4	3.2	2.5	0.7	2.8	1.11
22.2	12.6	9.7	3.2	2.5	0.7	2.9	1.13
26.8	6.7	20.1	3.4	3.4	-	1.8	0.86
18.0	11.2	6.7	4.6	4.6	-	2.5	1.18
18.6	11.7	7.0	4.7	4.7	-	2.6	1.19
19.4	12.9	6.5	6.5	6.5	-	2.7	1.32
16.8	8.4	8.4	-	-	-	2.5	0.88
-	-	-	-	-	-	1.5	0.85
-	-	-	-	-	-	1.5	0.85
10.2	10.2	-	10.3	-	10.3	2.2	0.76
11.0	11.0	-	11.1	-	11.1	2.3	0.81
-	-	-	-	-	-	0.5	-
-	-	-	-	-	-	0.5	-
18.1	10.9	7.2	-	-	-	2.2	1.00
18.7	14.0	4.7	-	-	-	2.3	1.16
16.1	-	16.1	-	-	-	1.9	0.67
-	-	-	-	-	-	2.5	0.36
25.0	-	25.0	-	-	-	2.0	0.68
-	-	-	-	-	-	1.4	0.78
18.1	7.9	10.2	2.3	1.7	0.6	3.6	1.24
18.1	7.9	10.2	2.3	1.7	0.6	3.6	1.24
19.5	13.0	6.5	-	-	-	2.1	0.89
22.4	13.5	9.0	-	-	-	2.3	0.93
-	-	-	-	-	-	1.9	0.65
33.1	19.9	13.2	-	-	-	2.6	1.14
11.9	11.9	-	-	-	-	1.7	0.80
-	-	-	-	-	-	1.9	0.96
-	-	-	-	-	-	1.1	1.10
-	-	-	-	-	-	1.8	0.67
76.9	76.9	-	-	-	-	2.0	-
35.7	29.0	6.7	6.9	6.9	-	2.6	1.02
38.9	30.6	8.3	2.9	2.9	-	2.9	1.05
22.7	22.7	-	22.7	22.7	-	1.8	0.96
35.3	11.1	24.1	1.9	-	1.9	2.8	1.05
30.3	13.0	17.3	2.2	-	2.2	2.9	1.07
31.3	15.7	15.7	2.7	-	2.7	3.1	1.07
25.3	-	25.3	-	-	-	2.2	1.04
64.9	-	64.9	-	-	-	2.2	0.99
64.9	-	64.9	-	-	-	2.2	0.99
28.0	14.0	14.0	2.9	2.9	-	2.3	1.19
28.0	14.0	14.0	2.9	2.9	-	2.3	1.19
15.4	15.4	-	10.3	10.3	-	1.9	0.98
14.0	14.0	-	7.0	7.0	-	2.0	0.90
19.2	19.2	-	19.2	19.2	-	1.6	1.18
22.7	22.7	-	22.7	22.7	-	1.7	1.26
-	-	-	-	-	-	0.8	0.76

第 3 章

出生統計

第8表 出生率（人口1,000対）（年次・都道府県別）

区 分	平成 22年	平成 23年	平成 24年	平成 25年	平成 26年	平成 27年	平成 28年	平成 29年	平成 30年	令和 元年	令和 2年	令和 3年
全 国	8.5	8.3	8.2	8.2	8.0	8.0	7.8	7.6	7.4	7.0	6.8	6.6
北海道	7.3	7.2	7.1	7.1	6.9	6.8	6.6	6.4	6.2	6.0	5.7	5.6
青森	7.1	7.0	6.8	6.8	6.7	6.6	6.7	6.3	6.2	5.8	5.5	5.4
岩手	7.4	7.1	7.1	7.2	6.9	6.9	6.6	6.5	6.2	5.7	5.6	5.4
宮城	8.2	7.8	8.1	8.2	7.8	7.8	7.5	7.2	7.1	6.5	6.4	6.1
秋田	6.2	6.2	6.2	5.9	5.8	5.7	5.6	5.4	5.2	4.9	4.7	4.6
山形	7.4	7.4	7.2	7.2	7.1	7.0	6.8	6.6	6.4	6.0	5.9	5.6
福島	8.0	7.6	7.0	7.5	7.5	7.5	7.3	7.1	6.8	6.3	6.2	5.9
茨城	8.2	8.0	7.9	7.7	7.6	7.5	7.3	7.2	6.8	6.4	6.2	5.9
栃木	8.3	8.1	8.1	7.9	7.9	7.9	7.5	7.3	7.0	6.6	6.2	6.1
群馬	8.1	8.0	7.6	7.6	7.5	7.4	7.1	6.9	6.8	6.3	6.2	6.0
埼玉	8.4	8.2	8.0	8.1	7.8	7.8	7.6	7.4	7.1	6.7	6.6	6.4
千葉	8.4	8.2	8.0	7.9	7.6	7.7	7.4	7.2	7.1	6.6	6.6	6.3
東京	8.4	8.2	8.3	8.5	8.5	8.6	8.5	8.2	8.0	7.6	7.4	7.1
神奈川	8.8	8.5	8.4	8.3	8.1	8.2	7.9	7.6	7.4	7.0	6.8	6.5
新潟	7.7	7.5	7.5	7.4	7.2	7.1	6.9	6.6	6.5	6.2	5.9	5.8
富山	7.6	7.3	7.4	7.3	7.1	7.2	7.0	6.9	6.6	6.4	6.1	6.0
石川	8.3	8.3	8.3	8.2	7.8	7.9	7.8	7.7	7.4	7.0	6.9	6.5
福井	8.6	8.5	8.5	8.2	7.9	8.0	7.9	7.6	7.6	7.0	7.1	7.0
山梨	7.8	7.6	7.5	7.4	7.3	7.3	7.1	7.0	6.9	6.5	6.5	6.3
長野	8.1	8.0	7.9	7.8	7.6	7.5	7.4	7.1	7.0	6.7	6.4	6.3
岐阜	8.3	8.3	8.1	7.9	7.5	7.7	7.5	7.1	7.0	6.6	6.3	6.2
静岡	8.6	8.4	8.4	8.2	7.9	7.8	7.6	7.3	7.0	6.6	6.4	6.1
愛知	9.6	9.5	9.3	9.2	8.9	9.0	8.8	8.5	8.4	7.8	7.6	7.4
三重	8.4	8.3	8.1	8.1	7.7	7.8	7.4	7.2	7.2	6.7	6.5	6.4
滋賀	9.6	9.6	9.5	9.3	9.1	9.1	8.7	8.3	8.2	7.7	7.6	7.4
京都	8.2	8.0	7.8	7.8	7.6	7.7	7.6	7.3	7.1	6.7	6.5	6.3
大阪	8.6	8.5	8.4	8.3	8.1	8.1	7.9	7.7	7.6	7.3	7.2	7.0
兵庫	8.7	8.6	8.4	8.3	8.1	8.1	8.0	7.7	7.4	7.1	6.9	6.7
奈良	7.7	7.5	7.7	7.4	7.0	7.3	7.0	6.7	6.7	6.3	6.0	6.0
和歌山	7.6	7.5	7.6	7.3	7.4	7.3	7.0	6.9	6.5	6.4	6.3	6.1
鳥取	8.2	8.5	8.3	8.3	7.9	8.1	7.8	7.7	7.5	7.2	6.9	6.8
島根	8.1	7.9	8.0	7.9	7.7	8.1	7.7	7.5	7.3	6.9	6.8	6.7
岡山	8.7	8.7	8.5	8.5	8.3	8.2	8.2	7.9	7.7	7.3	7.3	7.1
広島	9.0	9.0	8.8	8.8	8.5	8.4	8.1	7.9	7.7	7.3	7.1	6.8
山口	8.0	7.8	7.6	7.6	7.3	7.4	7.1	6.9	6.6	6.5	6.2	6.1
徳島	7.6	7.6	7.4	7.4	7.2	7.4	7.2	7.0	6.8	6.3	6.3	6.1
香川	8.5	8.4	8.3	8.2	8.0	8.0	7.8	7.7	7.2	7.0	6.6	6.7
愛媛	8.0	8.0	7.9	7.7	7.5	7.4	7.3	7.1	7.0	6.4	6.1	6.1
高知	7.2	6.9	7.0	7.1	6.8	7.0	6.7	6.8	6.5	6.2	5.9	6.0
福岡	9.3	9.2	9.1	9.1	9.0	9.0	8.7	8.6	8.3	7.9	7.7	7.4
佐賀	9.0	9.0	8.9	8.7	8.6	8.5	8.3	8.2	8.0	7.7	7.5	7.3
長崎	8.5	8.3	8.4	8.3	8.2	8.0	8.0	7.8	7.6	7.3	7.0	6.9
熊本	9.0	8.9	8.9	8.9	8.7	8.8	8.4	8.4	8.2	7.7	7.6	7.4
大分	8.5	8.4	8.2	8.2	8.0	7.9	7.9	7.6	7.2	6.8	6.8	6.6
宮崎	9.0	9.0	8.8	8.8	8.6	8.4	8.2	8.1	7.9	7.6	7.3	7.2
鹿児島	8.9	9.0	8.8	8.7	8.6	8.6	8.4	8.2	8.1	7.5	7.4	7.4
沖縄	12.3	12.1	12.2	12.2	11.6	11.9	11.6	11.3	11.0	10.4	10.3	10.0

第9表 出生数（性・月・保健所・市町村別）

区 分			総 数			1 月		2 月		3 月		4 月	
			計	男	女	男	女	男	女	男	女	男	女
総 市 郡	数		4,335	2,251	2,084	182	163	138	149	191	168	213	198
	部		4,045	2,102	1,943	167	156	130	132	173	161	198	185
	部		290	149	141	15	7	8	17	18	7	15	13
大館 保健所	管内計		437	235	202	21	15	12	16	18	18	21	23
	市部計		421	227	194	20	15	12	15	16	18	20	21
	大館市		304	164	140	13	13	9	11	9	14	14	13
	鹿角市		117	63	54	7	2	3	4	7	4	6	8
	鹿角郡		16	8	8	1	-	-	1	2	-	1	2
小坂町		16	8	8	1	-	-	1	2	-	1	2	
北秋田 保健所	管内計		97	52	45	2	4	2	4	3	5	6	3
	北秋田市		90	49	41	2	3	2	4	3	5	6	2
	北秋田郡		7	3	4	-	1	-	-	-	-	-	1
	上小阿仁村		7	3	4	-	1	-	-	-	-	-	1
能代 保健所	管内計		271	142	129	11	8	12	13	6	13	14	12
	能代市		210	115	95	9	7	11	9	5	10	11	10
	山本郡		61	27	34	2	1	1	4	1	3	3	2
	藤里町		8	6	2	1	-	-	-	-	-	2	-
	三種町		39	13	26	1	1	1	3	1	3	-	2
八峰町		14	8	6	-	-	-	1	-	-	1	-	
秋田市 保健所	管内計		1,738	888	850	77	67	51	52	68	74	80	71
	秋田市		1,738	888	850	77	67	51	52	68	74	80	71
秋田中央 保健所	管内計		301	158	143	14	11	15	8	20	7	11	10
	市部計		218	114	104	8	9	12	6	13	6	8	6
	男鹿市		72	41	31	4	2	3	1	6	1	2	2
	潟上市		146	73	73	4	7	9	5	7	5	6	4
	南秋田郡		83	44	39	6	2	3	2	7	1	3	4
	五城目町		19	12	7	2	-	1	-	2	-	-	-
	八郎潟町		24	12	12	3	1	-	1	1	-	1	2
	井川町		28	13	15	1	-	2	1	1	-	2	1
	大潟村		12	7	5	-	1	-	-	3	1	-	1
由利本荘 保健所	管内計		432	219	213	16	20	11	10	27	16	20	20
	由利本荘市		346	172	174	13	17	9	6	20	13	16	15
	にかほ市		86	47	39	3	3	2	4	7	3	4	5
大仙 保健所	管内計		520	270	250	22	18	17	23	25	14	30	30
	市部計		448	229	219	18	16	15	17	20	12	26	28
	大仙市		371	198	173	16	14	15	12	20	11	21	25
	仙北市		77	31	46	2	2	-	5	-	1	5	3
	仙北郡		72	41	31	4	2	2	6	5	2	4	2
美郷町		72	41	31	4	2	2	6	5	2	4	2	
横手 保健所	管内計		347	201	146	11	13	14	12	18	12	18	15
	横手市		347	201	146	11	13	14	12	18	12	18	15
湯沢 保健所	管内計		192	86	106	8	7	4	11	6	9	13	14
	湯沢市		141	60	81	6	6	2	7	3	8	9	12
	雄勝郡		51	26	25	2	1	2	4	3	1	4	2
	羽後町		43	22	21	2	1	2	3	2	1	3	2
東成瀬村		8	4	4	-	-	-	1	1	-	1	-	

5月		6月		7月		8月		9月		10月		11月		12月	
男	女	男	女	男	女	男	女	男	女	男	女	男	女	男	女
179	184	192	180	208	213	179	174	168	171	206	161	217	162	178	161
167	173	185	170	198	202	168	165	153	157	197	147	199	149	167	146
12	11	7	10	10	11	11	9	15	14	9	14	18	13	11	15
15	17	19	23	23	17	19	17	26	19	23	7	22	12	16	18
15	17	19	23	23	16	19	17	25	17	22	7	20	12	16	16
13	12	15	18	17	8	13	10	14	16	18	6	14	9	15	10
2	5	4	5	6	8	6	7	11	1	4	1	6	3	1	6
-	-	-	-	-	1	-	-	1	2	1	-	2	-	-	2
-	-	-	-	-	1	-	-	1	2	1	-	2	-	-	2
6	5	3	1	4	5	3	8	2	1	8	3	8	6	5	-
6	5	3	1	4	5	2	8	2	1	7	1	8	6	4	-
-	-	-	-	-	-	1	-	-	-	1	2	-	-	1	-
-	-	-	-	-	-	1	-	-	-	1	2	-	-	1	-
11	12	10	9	16	19	9	6	16	13	11	8	17	9	9	7
10	9	10	6	13	14	7	6	13	8	9	4	11	7	6	5
1	3	-	3	3	5	2	-	3	5	2	4	6	2	3	2
-	-	-	-	1	-	-	-	-	-	1	1	-	-	1	1
-	2	-	2	-	5	2	-	2	4	1	2	4	2	1	-
1	1	-	1	2	-	-	-	1	1	-	1	2	-	1	1
74	76	74	67	85	79	68	69	61	78	79	81	97	64	74	72
74	76	74	67	85	79	68	69	61	78	79	81	97	64	74	72
13	14	13	14	15	15	9	14	12	12	10	12	16	13	10	13
7	9	9	11	12	13	9	10	9	9	9	8	11	8	7	9
3	2	3	3	3	6	4	3	4	2	2	2	4	4	3	3
4	7	6	8	9	7	5	7	5	7	7	6	7	4	4	6
6	5	4	3	3	2	-	4	3	3	1	4	5	5	3	4
1	1	-	2	1	-	-	1	2	-	-	1	1	1	2	1
1	1	3	1	-	-	-	2	1	1	-	1	1	2	1	-
4	2	1	-	-	2	-	-	-	2	-	2	2	2	-	3
-	1	-	-	2	-	-	1	-	-	1	-	1	-	-	-
19	17	19	16	21	31	21	19	10	12	25	22	16	17	14	13
13	14	15	13	17	26	17	17	7	9	20	19	15	13	10	12
6	3	4	3	4	5	4	2	3	3	5	3	1	4	4	1
25	17	22	22	20	24	18	25	19	15	26	17	23	22	23	23
21	16	21	20	16	23	15	23	15	15	22	13	20	18	20	18
20	13	17	18	13	15	11	19	13	10	18	10	17	16	17	10
1	3	4	2	3	8	4	4	2	5	4	3	3	2	3	8
4	1	1	2	4	1	3	2	4	-	4	4	3	4	3	5
4	1	1	2	4	1	3	2	4	-	4	4	3	4	3	5
13	15	21	17	14	14	21	7	14	13	21	8	14	11	22	9
13	15	21	17	14	14	21	7	14	13	21	8	14	11	22	9
3	11	11	11	10	9	11	9	8	8	3	3	4	8	5	6
2	9	9	9	10	7	6	6	4	4	3	3	2	6	4	4
1	2	2	2	-	2	5	3	4	4	-	-	2	2	1	2
1	2	1	2	-	1	5	3	3	3	-	-	2	2	1	1
-	-	1	-	-	1	-	-	1	1	-	-	-	-	-	1

第10表 低体重児出生数（2,500グラム未満）（性・月・保健所・市町村別）

区 分			総 数			1 月		2 月		3 月		4 月	
			計	男	女	男	女	男	女	男	女	男	女
総市郡	数		414	197	217	19	13	12	20	15	15	10	23
	部		384	185	199	17	13	11	17	13	14	10	20
	部		30	12	18	2	-	1	3	2	1	-	3
大館保健所	管内計		35	15	20	3	1	-	2	2	3	2	1
	市部計		33	14	19	2	1	-	2	2	3	2	-
	大館市		21	8	13	2	1	-	1	1	2	-	-
	鹿角市		12	6	6	-	-	-	1	1	1	2	-
	鹿角郡		2	1	1	1	-	-	-	-	-	-	1
小坂町		2	1	1	1	-	-	-	-	-	-	1	
北秋田保健所	管内計		9	4	5	-	-	-	-	-	1	-	1
	北秋田市		9	4	5	-	-	-	-	-	1	-	1
	北秋田郡		-	-	-	-	-	-	-	-	-	-	-
	上小阿仁村		-	-	-	-	-	-	-	-	-	-	-
能代保健所	管内計		28	12	16	-	1	-	2	1	2	-	-
	能代市		26	12	14	-	1	-	2	1	2	-	-
	山本町		2	-	2	-	-	-	-	-	-	-	-
	藤里町		-	-	-	-	-	-	-	-	-	-	-
	三八種峰町		1	-	1	-	-	-	-	-	-	-	-
1		1	-	1	-	-	-	-	-	-	-	-	
秋田市保健所	管内計		170	85	85	8	5	8	5	4	4	5	10
	秋田市		170	85	85	8	5	8	5	4	4	5	10
秋田中央保健所	管内計		33	16	17	3	3	-	1	2	1	1	2
	市部計		18	9	9	2	3	-	-	-	-	1	1
	男鹿市		3	3	-	1	-	-	-	-	-	-	-
	潟上市		15	6	9	1	3	-	-	-	-	1	1
	南秋田郡		15	7	8	1	-	-	1	2	1	-	1
	五城目町		5	3	2	-	-	-	-	1	-	-	-
	八郎潟町		6	2	4	1	-	-	1	-	-	-	-
	井川町		1	-	1	-	-	-	-	-	-	-	1
大潟村		3	2	1	-	-	-	-	1	1	-	-	
由利本荘保健所	管内計		45	21	24	2	2	1	1	3	1	1	3
	由利本荘市		37	18	19	2	2	1	1	1	-	1	2
	にかほ市		8	3	5	-	-	-	-	2	1	-	1
大仙保健所	管内計		50	24	26	2	1	3	5	1	1	1	4
	市部計		41	20	21	2	1	2	4	1	1	1	3
	大仙市		32	18	14	2	1	2	1	1	1	1	3
	仙北市		9	2	7	-	-	-	3	-	-	-	-
	仙北郡		9	4	5	-	-	1	1	-	-	-	1
美郷町		9	4	5	-	-	1	1	-	-	-	1	
横手保健所	管内計		27	14	13	-	-	-	3	1	-	-	1
	横手市		27	14	13	-	-	-	3	1	-	-	1
湯沢保健所	管内計		17	6	11	1	-	-	1	1	2	-	1
	湯沢市		15	6	9	1	-	-	-	1	2	-	1
	雄勝郡		2	-	2	-	-	-	1	-	-	-	-
	羽後町		2	-	2	-	-	-	1	-	-	-	-
東成瀬村		-	-	-	-	-	-	-	-	-	-	-	

5月		6月		7月		8月		9月		10月		11月		12月	
男	女	男	女	男	女	男	女	男	女	男	女	男	女	男	女
12	17	18	17	20	18	18	21	11	23	25	19	22	19	15	12
12	14	18	15	20	18	17	19	10	22	25	19	19	17	13	11
-	3	-	2	-	-	1	2	1	1	-	-	3	2	2	1
2	1	-	2	1	2	1	1	1	5	2	1	1	1	-	-
2	1	-	2	1	2	1	1	1	5	2	1	1	1	-	-
2	1	-	-	1	1	-	1	-	5	2	1	-	-	-	-
-	-	-	2	-	1	1	-	1	-	-	-	1	1	-	-
-	-	-	-	-	-	-	-	-	-	-	-	-	-	-	-
-	-	-	-	-	-	-	-	-	-	-	-	-	-	-	-
1	1	-	-	1	-	-	1	-	1	1	-	1	-	-	-
1	1	-	-	1	-	-	1	-	1	1	-	1	-	-	-
-	-	-	-	-	-	-	-	-	-	-	-	-	-	-	-
-	-	-	-	-	-	-	-	-	-	-	-	-	-	-	-
1	-	-	2	4	1	3	2	3	3	-	-	-	2	-	1
1	-	-	2	4	1	3	2	3	2	-	-	-	2	-	-
-	-	-	-	-	-	-	-	-	1	-	-	-	-	-	1
-	-	-	-	-	-	-	-	-	-	-	-	-	-	-	-
-	-	-	-	-	-	-	-	-	1	-	-	-	-	-	-
-	-	-	-	-	-	-	-	-	-	-	-	-	-	-	1
2	6	7	4	6	6	7	10	3	13	17	13	13	3	5	6
2	6	7	4	6	6	7	10	3	13	17	13	13	3	5	6
1	2	1	4	1	-	1	1	-	-	1	1	3	2	2	-
1	-	1	3	1	-	1	-	-	-	1	1	1	1	-	-
-	-	-	-	1	-	-	-	-	-	-	-	1	-	-	-
1	-	1	3	-	-	1	-	-	-	1	1	-	1	-	-
-	2	-	1	-	-	-	1	-	-	-	-	2	1	2	-
-	1	-	1	-	-	-	-	-	-	-	-	-	-	2	-
-	1	-	-	-	-	-	1	-	-	-	-	1	1	-	-
-	-	-	-	-	-	-	-	-	-	-	-	-	-	-	-
-	-	-	-	-	-	-	-	-	-	-	-	1	-	-	-
2	1	2	1	2	6	1	2	1	-	1	1	2	4	3	2
1	1	2	1	2	4	1	2	1	-	1	1	2	3	3	2
1	-	-	-	-	2	-	-	-	-	-	-	-	1	-	-
1	4	5	2	1	1	3	2	2	-	2	1	2	3	1	2
1	3	5	1	1	1	2	2	1	-	2	1	1	2	1	2
1	2	4	-	1	1	2	1	1	-	1	1	1	1	1	2
-	1	1	1	-	-	-	1	-	-	1	-	-	1	-	-
-	1	-	1	-	-	1	-	1	-	-	-	1	1	-	-
-	1	-	1	-	-	1	-	1	-	-	-	1	1	-	-
2	-	1	2	3	1	1	1	1	1	1	1	-	2	4	1
2	-	1	2	3	1	1	1	1	1	1	1	-	2	4	1
-	2	2	-	1	1	1	1	-	-	-	1	-	2	-	-
-	2	2	-	1	1	1	-	-	-	-	1	-	2	-	-
-	-	-	-	-	-	-	1	-	-	-	-	-	-	-	-
-	-	-	-	-	-	-	1	-	-	-	-	-	-	-	-
-	-	-	-	-	-	-	-	-	-	-	-	-	-	-	-

第11表 出生数（出生の場所・立会者・市部・郡部別）

令和3年

出生の場所・立会者		実 数			百 分 率		
		総 数	市 部	郡 部	総 数	市 部	郡 部
総	数	4,335	4,045	290	100.00	100.00	100.00
医	師	4,293	4,011	282	99.03	99.16	97.24
助	産	40	32	8	0.92	0.79	2.76
そ	の	2	2	-	0.05	0.05	-
施設内	総	4,331	4,041	290	99.91	99.90	100.00
	医	4,291	4,009	282	98.99	99.11	97.24
	助	40	32	8	0.92	0.79	2.76
	病	3,189	2,987	202	73.56	73.84	69.66
	院	3,151	2,957	194	72.69	73.10	66.90
	医	38	30	8	0.88	0.74	2.76
	助	1,141	1,053	88	26.32	26.03	30.34
	療	1,140	1,052	88	26.30	26.01	30.34
	所	1	1	-	0.02	0.02	-
	医	1	1	-	0.02	0.02	-
	助	-	-	-	-	-	-
	産	1	1	-	0.02	0.02	-
所	-	-	-	-	-	-	
医	-	-	-	-	-	-	
助	1	1	-	0.02	0.02	-	
産	-	-	-	-	-	-	
師	-	-	-	-	-	-	
助	-	-	-	-	-	-	
産	-	-	-	-	-	-	
師	-	-	-	-	-	-	
助	-	-	-	-	-	-	
産	-	-	-	-	-	-	
師	-	-	-	-	-	-	
助	-	-	-	-	-	-	
産	-	-	-	-	-	-	
師	-	-	-	-	-	-	
助	-	-	-	-	-	-	
産	-	-	-	-	-	-	
師	-	-	-	-	-	-	
助	-	-	-	-	-	-	
産	-	-	-	-	-	-	
師	-	-	-	-	-	-	
助	-	-	-	-	-	-	
産	-	-	-	-	-	-	
師	-	-	-	-	-	-	
助	-	-	-	-	-	-	
産	-	-	-	-	-	-	
師	-	-	-	-	-	-	
助	-	-	-	-	-	-	
産	-	-	-	-	-	-	
師	-	-	-	-	-	-	
助	-	-	-	-	-	-	
産	-	-	-	-	-	-	
師	-	-	-	-	-	-	
助	-	-	-	-	-	-	
産	-	-	-	-	-	-	
師	-	-	-	-	-	-	
助	-	-	-	-	-	-	
産	-	-	-	-	-	-	
師	-	-	-	-	-	-	
助	-	-	-	-	-	-	
産	-	-	-	-	-	-	
師	-	-	-	-	-	-	
助	-	-	-	-	-	-	
産	-	-	-	-	-	-	
師	-	-	-	-	-	-	
助	-	-	-	-	-	-	
産	-	-	-	-	-	-	
師	-	-	-	-	-	-	
助	-	-	-	-	-	-	
産	-	-	-	-	-	-	
師	-	-	-	-	-	-	
助	-	-	-	-	-	-	
産	-	-	-	-	-	-	
師	-	-	-	-	-	-	
助	-	-	-	-	-	-	
産	-	-	-	-	-	-	
師	-	-	-	-	-	-	
助	-	-	-	-	-	-	
産	-	-	-	-	-	-	
師	-	-	-	-	-	-	
助	-	-	-	-	-	-	
産	-	-	-	-	-	-	
師	-	-	-	-	-	-	
助	-	-	-	-	-	-	
産	-	-	-	-	-	-	
師	-	-	-	-	-	-	
助	-	-	-	-	-	-	
産	-	-	-	-	-	-	
師	-	-	-	-	-	-	
助	-	-	-	-	-	-	
産	-	-	-	-	-	-	
師	-	-	-	-	-	-	
助	-	-	-	-	-	-	
産	-	-	-	-	-	-	
師	-	-	-	-	-	-	
助	-	-	-	-	-	-	
産	-	-	-	-	-	-	
師	-	-	-	-	-	-	
助	-	-	-	-	-	-	
産	-	-	-	-	-	-	
師	-	-	-	-	-	-	
助	-	-	-	-	-	-	
産	-	-	-	-	-	-	
師	-	-	-	-	-	-	
助	-	-	-	-	-	-	
産	-	-	-	-	-	-	
師	-	-	-	-	-	-	
助	-	-	-	-	-	-	
産	-	-	-	-	-	-	
師	-	-	-	-	-	-	
助	-	-	-	-	-	-	
産	-	-	-	-	-	-	
師	-	-	-	-	-	-	
助	-	-	-	-	-	-	
産	-	-	-	-	-	-	
師	-	-	-	-	-	-	
助	-	-	-	-	-	-	
産	-	-	-	-	-	-	
師	-	-	-	-	-	-	
助	-	-	-	-	-	-	
産	-	-	-	-	-	-	
師	-	-	-	-	-	-	
助	-	-	-	-	-	-	
産	-	-	-	-	-	-	
師	-	-	-	-	-	-	
助	-	-	-	-	-	-	
産	-	-	-	-	-	-	
師	-	-	-	-	-	-	
助	-	-	-	-	-	-	
産	-	-	-	-	-	-	
師	-	-	-	-	-	-	
助	-	-	-	-	-	-	
産	-	-	-	-	-	-	
師	-	-	-	-	-	-	
助	-	-	-	-	-	-	
産	-	-	-	-	-	-	
師	-	-	-	-	-	-	
助	-	-	-	-	-	-	
産	-	-	-	-	-	-	
師	-	-	-	-	-	-	
助	-	-	-	-	-	-	
産	-	-	-	-	-	-	
師	-	-	-	-	-	-	
助	-	-	-	-	-	-	
産	-	-	-	-	-	-	
師	-	-	-	-	-	-	
助	-	-	-	-	-	-	
産	-	-	-	-	-	-	
師	-	-	-	-	-	-	
助	-	-	-	-	-	-	
産	-	-	-	-	-	-	
師	-	-	-	-	-	-	
助	-	-	-	-	-	-	
産	-	-	-	-	-	-	
師	-	-	-	-	-	-	
助	-	-	-	-	-	-	
産	-	-	-	-	-	-	
師	-	-	-	-	-	-	
助	-	-	-	-	-	-	
産	-	-	-	-	-	-	
師	-	-	-	-	-	-	
助	-	-	-	-	-	-	
産	-	-	-	-	-	-	
師	-	-	-	-	-	-	
助	-	-	-	-	-	-	
産	-	-	-	-	-	-	
師	-	-	-	-	-	-	
助	-	-	-	-	-	-	
産	-	-	-	-	-	-	
師	-	-	-	-	-	-	
助	-	-	-	-	-	-	
産	-	-	-	-	-	-	
師	-	-	-	-	-	-	
助	-	-	-	-	-	-	
産	-	-	-	-	-	-	
師	-	-	-	-	-	-	
助	-	-	-	-	-	-	
産	-	-	-	-	-	-	
師	-	-	-	-	-	-	
助	-	-	-	-	-	-	
産	-	-	-	-	-	-	
師	-	-	-	-	-	-	
助	-	-	-	-	-	-	
産	-	-	-	-	-	-	
師	-	-	-	-	-	-	
助	-	-	-	-	-	-	
産	-	-	-	-	-	-	
師	-	-	-	-	-	-	
助	-	-	-	-	-	-	
産	-	-	-	-	-	-	
師	-	-	-	-	-	-	
助	-	-	-	-	-	-	
産	-	-	-	-	-	-	
師	-	-	-	-	-	-	
助	-	-	-	-	-	-	
産	-	-	-	-	-	-	
師	-	-	-	-	-	-	
助	-	-	-	-	-	-	
産	-	-	-	-	-	-	
師	-	-	-	-	-	-	
助	-	-	-	-	-	-	
産	-	-	-	-	-	-	
師	-	-	-	-	-	-	
助	-	-	-	-	-	-	
産	-	-	-	-	-	-	
師	-	-	-	-	-	-	
助	-	-	-	-	-	-	
産	-	-	-	-	-	-	
師	-	-	-	-	-	-	
助	-	-	-	-	-	-	
産	-	-	-	-	-	-	
師	-	-	-	-	-	-	
助	-	-	-	-	-	-	
産	-	-	-	-	-	-	
師	-	-	-	-	-	-	
助	-	-	-	-	-	-	
産	-	-	-	-	-	-	
師	-	-	-	-	-	-	
助	-	-	-	-	-	-	
産	-	-	-	-	-	-	
師	-	-	-	-	-	-	
助	-	-	-	-	-	-	
産	-	-	-	-	-	-	
師	-	-	-	-	-	-	
助	-	-	-	-	-	-	
産	-	-	-	-	-	-	
師	-	-	-	-	-	-	
助	-	-	-	-	-	-	
産	-	-	-	-	-	-	
師	-	-	-	-	-	-	
助	-	-	-	-	-	-	
産	-	-	-	-	-	-	
師	-	-	-	-	-	-	
助	-	-	-	-	-	-	
産	-	-	-	-	-	-	
師	-	-	-	-	-	-	
助	-	-	-	-	-	-	
産	-	-	-	-	-	-	
師	-	-	-	-	-	-	
助	-	-	-	-	-	-	
産	-</						

第13表 出生数（出生時の体重・出生時の平均体重・性・単産－複産別）

令和3年

出生時の体重	性別	総数	単産	複産
総数	総数	4,335	4,247	88
	男	2,251	2,207	44
	女	2,084	2,040	44
1.0 kg 未満	総数	9	7	2
	男	5	5	-
	女	4	2	2
1.0 ～ 1.5 kg	総数	14	11	3
	男	7	6	1
	女	7	5	2
1.5 ～ 2.0 kg	総数	55	37	18
	男	25	15	10
	女	30	22	8
2.0 ～ 2.5 kg	総数	336	291	45
	男	160	138	22
	女	176	153	23
2.5 ～ 3.0 kg	総数	1,720	1,703	17
	男	803	794	9
	女	917	909	8
3.0 ～ 3.5 kg	総数	1,728	1,725	3
	男	966	964	2
	女	762	761	1
3.5 ～ 4.0 kg	総数	434	434	-
	男	258	258	-
	女	176	176	-
4.0 ～ 4.5 kg	総数	38	38	-
	男	27	27	-
	女	11	11	-
4.5 ～ 5.0 kg	総数	-	-	-
	男	-	-	-
	女	-	-	-
5.0 kg ～	総数	-	-	-
	男	-	-	-
	女	-	-	-
不詳	総数	1	1	-
	男	-	-	-
	女	1	1	-
平均体重 (kg)	総数	3.00	3.02	2.20
	男	3.04	3.05	2.23
	女	2.96	2.98	2.16
全国の平均体重 (kg)	総数	3.00	3.02	2.23
	男	3.05	3.06	2.25
	女	2.96	2.98	2.20

第14表 出生数（出生時の身長・出生時の平均身長・性・年次別）

令和3年

出生時の身長		令和3年		令和2年	
		実数	構成割合	実数	構成割合
男	総数	2,251	100.0	2,293	101.9
	40 cm 以下	13	0.6	14	0.6
	41 cm	2	0.1	2	0.1
	42 cm	5	0.2	12	0.5
	43 cm	17	0.8	16	0.7
	44 cm	20	0.9	26	1.2
	45 cm	55	2.4	58	2.6
	46 cm	88	3.9	102	4.5
	47 cm	169	7.5	168	7.5
	48 cm	298	13.2	278	12.4
	49 cm	403	17.9	381	16.9
	50 cm	533	23.7	556	24.7
	51 cm	358	15.9	382	17.0
	52 cm	195	8.7	193	8.6
53 cm	69	3.1	67	3.0	
54 cm	13	0.6	28	1.2	
55 cm 以上	12	0.5	10	0.4	
不詳	1	・	-	・	
平均身長	49.3	・	49.3	・	
全国の平均身長	49.2	・	49.3	・	
女	総数	2,084	100.0	2,206	105.9
	40 cm 以下	16	0.8	13	0.6
	41 cm	5	0.2	6	0.3
	42 cm	3	0.1	7	0.3
	43 cm	22	1.1	21	1.0
	44 cm	19	0.9	32	1.5
	45 cm	58	2.8	57	2.7
	46 cm	115	5.5	137	6.6
	47 cm	234	11.2	227	10.9
	48 cm	327	15.7	336	16.1
	49 cm	442	21.2	476	22.8
	50 cm	474	22.7	490	23.5
	51 cm	235	11.3	239	11.5
	52 cm	99	4.8	113	5.4
53 cm	29	1.4	38	1.8	
54 cm	3	0.1	9	0.4	
55 cm 以上	2	0.1	4	0.2	
不詳	1	・	1	・	
平均身長 (cm)	48.8	・	48.8	・	
全国の平均身長 (cm)	48.7	・	48.7	・	

第 4 章

死 亡 統 計

第15表 死亡率（人口1,000対）（年次・都道府県別）

区 分	平成 22年	平成 23年	平成 24年	平成 25年	平成 26年	平成 27年	平成 28年	平成 29年	平成 30年	令和 元年	令和 2年	令和 3年
全 国	9.5	9.9	10.0	10.1	10.1	10.3	10.5	10.8	11.0	11.2	11.1	11.7
北海道	10.1	10.4	10.7	11.0	11.2	11.3	11.6	11.8	12.2	12.6	12.5	13.4
青森	11.7	12.1	12.8	12.8	12.9	13.1	13.4	13.8	14.3	14.9	14.5	15.4
岩手	11.9	17.1	12.4	12.4	12.7	12.9	13.4	13.8	14.1	14.6	14.3	14.8
宮城	9.4	14.7	9.5	9.6	9.9	10.0	10.2	10.4	10.7	11.0	10.8	11.4
秋 田	13.2	13.7	14.0	14.2	14.6	14.5	15.1	15.5	15.8	16.4	16.1	17.0
山形	12.1	12.9	12.9	13.2	13.4	13.4	13.7	14.0	14.1	14.7	14.5	15.0
福島	11.3	13.2	12.0	12.2	12.2	12.7	12.8	13.2	13.4	13.7	13.5	14.2
茨城	9.8	10.2	10.3	10.5	10.5	10.8	11.0	11.3	11.6	11.9	11.8	12.1
栃木	10.0	10.4	10.6	10.5	10.6	10.5	11.1	11.3	11.4	11.6	11.5	12.1
群馬	10.3	10.6	10.8	11.1	11.0	11.1	11.5	11.8	12.1	12.3	12.4	13.0
埼玉	7.8	8.1	8.3	8.4	8.6	8.7	8.9	9.2	9.4	9.7	9.9	10.5
千葉	8.2	8.4	8.7	8.8	8.8	9.1	9.2	9.6	9.7	10.1	10.1	10.7
東京	8.1	8.2	8.5	8.5	8.5	8.5	8.6	8.8	8.9	9.0	9.0	9.5
神奈川	7.6	7.9	8.0	8.1	8.3	8.4	8.6	8.9	9.2	9.3	9.4	10.0
新 潟	11.3	11.6	12.0	12.2	12.3	12.3	12.7	13.0	13.5	13.9	13.5	14.3
富 山	11.0	11.4	11.9	11.8	11.9	12.1	12.3	12.6	12.6	12.9	12.8	13.5
石 川	10.0	10.3	10.6	10.6	10.6	10.7	10.9	11.2	11.3	11.5	11.4	11.9
福 井	10.6	11.0	11.1	11.2	11.3	11.5	12.0	12.2	12.1	12.7	12.3	13.0
山 梨	10.9	11.1	11.4	11.3	11.8	11.7	11.7	11.9	12.3	12.6	12.3	12.8
長 野	10.9	11.3	11.6	11.6	11.9	11.8	12.2	12.5	12.5	12.9	12.6	13.0
岐 阜	9.9	10.3	10.6	10.7	10.8	11.0	11.3	11.7	11.8	12.1	11.8	12.7
静 岡	9.8	10.1	10.4	10.5	10.5	10.9	10.8	11.4	11.7	11.9	11.9	12.3
愛 知	8.1	8.2	8.4	8.6	8.6	8.8	8.9	9.2	9.4	9.6	9.7	10.2
三 重	10.3	10.6	10.6	10.9	10.9	11.3	11.3	11.6	11.9	12.0	12.1	12.7
滋 賀	8.4	8.5	8.8	8.8	8.8	9.0	9.0	9.4	9.5	9.5	9.4	9.9
京 都	9.1	9.5	9.8	9.8	9.9	9.9	10.1	10.4	10.5	10.7	10.7	11.3
大 阪	8.8	9.1	9.3	9.4	9.4	9.6	9.7	10.1	10.4	10.5	10.7	11.4
兵 庫	9.4	9.5	9.8	9.9	9.9	10.2	10.2	10.4	10.7	10.8	10.9	11.6
奈 良	9.4	9.6	9.9	10.2	10.1	10.3	10.4	10.8	11.0	11.1	11.2	12.0
和歌山	12.1	12.4	12.7	13.1	13.0	13.1	13.3	13.6	14.1	14.0	13.8	14.3
鳥 取	11.9	12.0	12.2	12.7	12.4	12.8	13.0	13.4	13.1	13.8	12.9	14.0
島 根	12.8	13.3	13.6	13.7	13.5	13.9	14.0	14.3	14.5	14.6	14.5	15.0
岡 山	10.5	10.6	11.0	11.1	11.0	11.3	11.4	11.4	11.9	11.8	11.7	12.4
広 島	9.7	10.1	10.4	10.5	10.5	10.6	10.7	11.0	11.3	11.3	11.0	11.6
山 口	12.3	12.5	12.8	13.1	12.8	13.1	13.3	13.7	13.9	14.2	13.9	14.8
徳 島	11.9	12.2	12.7	13.1	13.0	13.1	13.2	13.8	13.7	14.0	13.9	14.8
香 川	11.2	11.5	11.6	11.8	11.8	12.0	12.4	12.4	12.8	12.9	13.0	13.3
愛 媛	11.5	12.0	12.2	12.5	12.6	12.8	13.0	13.4	13.6	13.8	13.6	14.3
高 知	12.8	13.1	13.5	13.8	13.6	13.8	14.4	14.3	14.6	14.9	14.6	15.3
福 岡	9.3	9.5	9.7	9.8	9.8	9.9	10.1	10.4	10.6	10.7	10.5	11.2
佐 賀	10.9	11.2	11.5	11.5	11.7	11.7	11.8	12.2	12.4	12.3	12.4	12.7
長 崎	11.5	11.8	12.0	12.4	12.4	12.3	12.6	13.0	13.3	13.4	13.5	14.2
熊 本	10.6	11.1	11.4	11.3	11.5	11.6	12.1	12.3	12.3	12.5	12.3	12.9
大 分	10.9	11.7	11.9	11.9	12.1	12.1	12.4	12.6	12.8	13.0	13.0	13.7
宮 崎	10.9	11.5	11.6	11.6	11.8	12.3	12.5	12.7	13.0	12.9	13.3	13.8
鹿児島	11.9	12.4	12.6	12.6	12.9	13.0	13.3	13.5	13.8	13.7	13.6	14.0
沖 縄	7.3	7.7	7.6	7.8	8.1	8.0	8.2	8.4	8.5	8.7	8.6	9.4

※平成26年から29年の死亡率について、厚生労働省の再集計により平成30年以前の秋田県衛生統計年鑑と一致しない箇所がある。

第16表 死亡数 (性・月・保健所・市町村別)

区分			総数			1月		2月		3月		4月	
			計	男	女	男	女	男	女	男	女	男	女
総市郡	数		16,019	7,703	8,316	766	817	626	671	660	757	653	680
	部		14,153	6,816	7,337	674	725	552	605	579	669	574	607
	部		1,866	887	979	92	92	74	66	81	88	79	73
大館保健所	管内計		1,920	950	970	98	88	72	61	73	92	66	83
	市部計		1,815	894	921	93	82	67	60	66	89	63	78
	大館市		1,266	636	630	62	61	49	32	46	57	49	54
	鹿角市		549	258	291	31	21	18	28	20	32	14	24
	鹿角郡		105	56	49	5	6	5	1	7	3	3	5
北秋田保健所	管内計		734	351	383	25	26	30	36	37	41	27	27
	北秋田市		658	315	343	22	26	27	34	34	40	23	23
	北秋田郡		76	36	40	3	-	3	2	3	1	4	4
	上小阿仁村		76	36	40	3	-	3	2	3	1	4	4
能代保健所	管内計		1,592	756	836	67	90	63	63	62	68	68	67
	能代市		1,005	470	535	42	62	38	44	37	38	40	49
	山本郡		587	286	301	25	28	25	19	25	30	28	18
	藤里町		82	49	33	2	3	4	2	4	3	7	1
	三種町		361	171	190	17	20	12	7	16	16	15	12
秋田市保健所	管内計		3,982	1,958	2,024	189	198	156	165	167	190	167	154
	秋田市		3,982	1,958	2,024	189	198	156	165	167	190	167	154
秋田中央保健所	管内計		1,396	689	707	64	63	63	61	63	61	51	51
	市部計		1,003	488	515	47	48	46	44	43	48	39	32
	男鹿市		570	271	299	27	32	28	30	21	28	24	18
	湯上市		433	217	216	20	16	18	14	22	20	15	14
	南秋田郡		393	201	192	17	15	17	17	20	13	12	19
	五城目町		170	87	83	7	4	5	9	11	5	6	6
	八郎潟町		98	48	50	6	5	4	4	2	1	4	8
	井川町		80	44	36	2	3	4	1	4	5	2	3
由利本荘保健所	管内計		1,576	744	832	71	86	63	76	56	76	58	75
	由利本荘市		1,193	556	637	50	62	46	61	40	55	47	57
	にかほ市		383	188	195	21	24	17	15	16	21	11	18
大仙保健所	管内計		2,240	1,037	1,203	120	114	74	106	86	100	85	118
	市部計		1,877	882	995	95	93	64	89	73	80	74	103
	大仙市		1,413	657	756	72	72	49	67	61	56	51	81
	仙北市		464	225	239	23	21	15	22	12	24	23	22
	仙北郡		363	155	208	25	21	10	17	13	20	11	15
横手保健所	管内計		1,436	677	759	75	83	65	63	67	79	70	65
	横手市		1,436	677	759	75	83	65	63	67	79	70	65
湯沢保健所	管内計		1,143	541	602	57	69	40	40	49	50	61	40
	湯沢市		801	388	413	40	47	26	30	36	29	40	28
	雄勝郡		342	153	189	17	22	14	10	13	21	21	12
	羽後町		289	135	154	15	20	13	5	12	17	17	10
湯沢保健所	東成瀬村		53	18	35	2	2	1	5	1	4	4	2

5月		6月		7月		8月		9月		10月		11月		12月	
男	女	男	女	男	女	男	女	男	女	男	女	男	女	男	女
626	693	573	597	565	629	633	658	613	658	654	755	625	700	709	701
548	617	504	542	507	533	564	570	548	578	574	669	557	622	635	600
78	76	69	55	58	96	69	88	65	80	80	86	68	78	74	101
83	98	70	79	64	70	90	87	78	60	91	86	79	70	86	96
77	93	68	76	61	65	84	84	74	57	86	81	74	67	81	89
55	61	47	52	47	47	67	55	50	41	56	57	52	44	56	69
22	32	21	24	14	18	17	29	24	16	30	24	22	23	25	20
6	5	2	3	3	5	6	3	4	3	5	5	5	3	5	7
6	5	2	3	3	5	6	3	4	3	5	5	5	3	5	7
24	18	29	20	26	29	29	34	32	38	32	38	34	43	26	33
18	13	26	19	22	23	26	29	30	32	30	36	32	38	25	30
6	5	3	1	4	6	3	5	2	6	2	2	2	5	1	3
6	5	3	1	4	6	3	5	2	6	2	2	2	5	1	3
71	65	49	55	56	69	61	73	60	71	62	72	68	70	69	73
45	38	31	43	37	37	46	46	38	39	36	51	46	47	34	41
26	27	18	12	19	32	15	27	22	32	26	21	22	23	35	32
5	6	2	3	3	3	2	-	5	6	5	3	4	2	6	1
18	16	8	7	12	16	13	21	13	17	14	16	11	15	22	27
3	5	8	2	4	13	-	6	4	9	7	2	7	6	7	4
139	160	143	123	158	164	156	152	161	183	164	188	149	184	209	163
139	160	143	123	158	164	156	152	161	183	164	188	149	184	209	163
59	71	58	50	52	52	71	63	44	54	52	56	47	54	65	71
46	54	35	39	38	35	50	44	29	39	31	41	32	35	52	56
29	29	19	21	18	19	23	24	22	23	14	23	21	22	25	30
17	25	16	18	20	16	27	20	7	16	17	18	11	13	27	26
13	17	23	11	14	17	21	19	15	15	21	15	15	19	13	15
8	7	10	5	5	6	10	11	7	7	6	5	7	11	5	7
2	6	5	2	4	6	4	3	3	5	6	6	4	2	4	2
2	-	7	4	3	4	4	4	5	-	7	2	2	5	2	5
1	4	1	-	2	1	3	1	-	3	2	2	2	1	2	1
75	80	57	66	46	55	56	59	62	56	66	82	64	62	70	59
52	61	40	54	37	38	41	47	49	40	48	60	49	48	57	54
23	19	17	12	9	17	15	12	13	16	18	22	15	14	13	5
83	100	79	105	81	85	81	80	78	98	91	105	83	101	96	91
71	84	65	92	68	70	72	62	68	86	76	79	74	88	82	69
54	64	42	68	50	55	53	44	53	72	55	61	55	65	62	51
17	20	23	24	18	15	19	18	15	14	21	18	19	23	20	18
12	16	14	13	13	15	9	18	10	12	15	26	9	13	14	22
12	16	14	13	13	15	9	18	10	12	15	26	9	13	14	22
47	55	53	53	44	52	46	63	59	55	50	76	49	57	52	58
47	55	53	53	44	52	46	63	59	55	50	76	49	57	52	58
45	46	35	46	38	53	43	47	39	43	46	52	52	59	36	57
30	40	26	31	33	32	28	31	27	31	35	35	37	44	30	35
15	6	9	15	5	21	15	16	12	12	11	17	15	15	6	22
14	5	8	11	5	18	13	15	11	8	8	14	13	13	6	18
1	1	1	4	-	3	2	1	1	4	3	3	2	2	-	4

第17表 死亡数（性・年齢（5歳階級）・保健所・市町村別）

区	分	総 数			0 ～ 4歳			5 ～ 9		
		計	男	女	計	男	女	計	男	女
総 市 郡	数	16,019	7,703	8,316	7	2	5	1	-	1
	部	14,153	6,816	7,337	7	2	5	1	-	1
	部	1,866	887	979	-	-	-	-	-	-
大館 保健所	管内計	1,920	950	970	-	-	-	-	-	-
	市部計	1,815	894	921	-	-	-	-	-	-
	大館市	1,266	636	630	-	-	-	-	-	-
	鹿角市	549	258	291	-	-	-	-	-	-
	鹿角郡	105	56	49	-	-	-	-	-	-
小坂町	105	56	49	-	-	-	-	-	-	
北秋田 保健所	管内計	734	351	383	1	-	1	-	-	-
	北秋田市	658	315	343	1	-	1	-	-	-
	北秋田郡	76	36	40	-	-	-	-	-	-
上小阿仁村	76	36	40	-	-	-	-	-	-	
能代 保健所	管内計	1,592	756	836	-	-	-	-	-	-
	能代市	1,005	470	535	-	-	-	-	-	-
	山本郡	587	286	301	-	-	-	-	-	-
	藤里町	82	49	33	-	-	-	-	-	-
	三種町	361	171	190	-	-	-	-	-	-
八峰町	144	66	78	-	-	-	-	-	-	
秋田市 保健所	管内計	3,982	1,958	2,024	2	1	1	1	-	1
	秋田市	3,982	1,958	2,024	2	1	1	1	-	1
秋田 中央 保健所	管内計	1,396	689	707	-	-	-	-	-	-
	市部計	1,003	488	515	-	-	-	-	-	-
	男鹿市	570	271	299	-	-	-	-	-	-
	潟上市	433	217	216	-	-	-	-	-	-
	南秋田郡	393	201	192	-	-	-	-	-	-
	五城目町	170	87	83	-	-	-	-	-	-
	八郎潟町	98	48	50	-	-	-	-	-	-
	井川町	80	44	36	-	-	-	-	-	-
大潟村	45	22	23	-	-	-	-	-	-	
由利本荘 保健所	管内計	1,576	744	832	1	1	-	-	-	-
	由利本荘市	1,193	556	637	1	1	-	-	-	-
	にかほ市	383	188	195	-	-	-	-	-	-
大仙 保健所	管内計	2,240	1,037	1,203	2	-	2	-	-	-
	市部計	1,877	882	995	2	-	2	-	-	-
	大仙市	1,413	657	756	2	-	2	-	-	-
	仙北市	464	225	239	-	-	-	-	-	-
	仙北郡	363	155	208	-	-	-	-	-	-
美郷町	363	155	208	-	-	-	-	-	-	
横手 保健所	管内計	1,436	677	759	-	-	-	-	-	-
	横手市	1,436	677	759	-	-	-	-	-	-
湯沢 保健所	管内計	1,143	541	602	1	-	1	-	-	-
	湯沢市	801	388	413	1	-	1	-	-	-
	雄勝郡	342	153	189	-	-	-	-	-	-
	羽後町	289	135	154	-	-	-	-	-	-
	東成瀬村	53	18	35	-	-	-	-	-	-

10 ~ 14			15 ~ 19			20 ~ 24			25 ~ 29		
計	男	女	計	男	女	計	男	女	計	男	女
3	1	2	11	7	4	12	10	2	24	20	4
3	1	2	11	7	4	11	9	2	22	19	3
-	-	-	-	-	-	1	1	-	2	1	1
-	-	-	2	-	2	1	-	1	-	-	-
-	-	-	2	-	2	1	-	1	-	-	-
-	-	-	2	-	2	1	-	1	-	-	-
-	-	-	-	-	-	-	-	-	-	-	-
-	-	-	-	-	-	-	-	-	-	-	-
-	-	-	-	-	-	-	-	-	-	-	-
-	-	-	-	-	-	-	-	-	1	1	-
-	-	-	-	-	-	-	-	-	1	1	-
-	-	-	-	-	-	-	-	-	-	-	-
-	-	-	-	-	-	-	-	-	-	-	-
1	-	1	-	-	-	1	1	-	1	1	-
1	-	1	-	-	-	1	1	-	1	1	-
-	-	-	-	-	-	-	-	-	-	-	-
-	-	-	-	-	-	-	-	-	-	-	-
-	-	-	-	-	-	-	-	-	-	-	-
-	-	-	-	-	-	-	-	-	-	-	-
-	-	-	4	3	1	4	3	1	12	10	2
-	-	-	4	3	1	4	3	1	12	10	2
-	-	-	1	1	-	2	2	-	3	2	1
-	-	-	1	1	-	1	1	-	2	2	-
-	-	-	-	-	-	1	1	-	-	-	-
-	-	-	1	1	-	-	-	-	2	2	-
-	-	-	-	-	-	1	1	-	1	-	1
-	-	-	-	-	-	-	-	-	1	-	1
-	-	-	-	-	-	-	-	-	-	-	-
-	-	-	-	-	-	-	-	-	-	-	-
-	-	-	-	-	-	1	1	-	-	-	-
-	-	-	1	1	-	-	-	-	2	2	-
-	-	-	1	1	-	-	-	-	2	2	-
-	-	-	-	-	-	-	-	-	-	-	-
1	1	-	1	1	-	2	2	-	2	1	1
1	1	-	1	1	-	2	2	-	1	-	1
1	1	-	-	-	-	2	2	-	1	-	1
-	-	-	1	1	-	-	-	-	-	-	-
-	-	-	-	-	-	-	-	-	1	1	-
-	-	-	-	-	-	-	-	-	1	1	-
1	-	1	2	1	1	1	1	-	2	2	-
1	-	1	2	1	1	1	1	-	2	2	-
-	-	-	-	-	-	1	1	-	1	1	-
-	-	-	-	-	-	1	1	-	1	1	-
-	-	-	-	-	-	-	-	-	-	-	-
-	-	-	-	-	-	-	-	-	-	-	-
-	-	-	-	-	-	-	-	-	-	-	-

第17表 死亡数（性・年齢（5歳階級）・保健所・市町村別）（つづき）

区 分		30～34			35～39			40～44		
		計	男	女	計	男	女	計	男	女
総 市 郡	数	21	13	8	36	20	16	59	39	20
	部	18	10	8	35	19	16	56	37	19
	部	3	3	-	1	1	-	3	2	1
大館 保健所	管内計	3	3	-	8	5	3	8	6	2
	市内計	2	2	-	8	5	3	6	5	1
	大館市	1	1	-	5	3	2	6	5	1
	鹿角市	1	1	-	3	2	1	-	-	-
	鹿角郡	1	1	-	-	-	-	2	1	1
小坂町	1	1	-	-	-	-	2	1	1	
北秋田 保健所	管内計	-	-	-	-	-	-	3	1	2
	北秋田市	-	-	-	-	-	-	3	1	2
	北秋田郡	-	-	-	-	-	-	-	-	-
上小阿仁村	-	-	-	-	-	-	-	-	-	
能代 保健所	管内計	3	1	2	3	1	2	5	4	1
	能代市	2	-	2	2	-	2	5	4	1
	山本郡	1	1	-	1	1	-	-	-	-
	藤里町	-	-	-	-	-	-	-	-	-
	三種町	1	1	-	1	1	-	-	-	-
八峰町	-	-	-	-	-	-	-	-	-	
秋田市 保健所	管内計	6	4	2	15	7	8	25	15	10
	秋田市	6	4	2	15	7	8	25	15	10
秋田中央 保健所	管内計	3	2	1	2	2	-	2	-	2
	市内計	2	1	1	2	2	-	2	-	2
	男鹿市	-	-	-	1	1	-	2	-	2
	潟上市	2	1	1	1	1	-	-	-	-
	南秋田郡	1	1	-	-	-	-	-	-	-
	五城目町	1	1	-	-	-	-	-	-	-
	八郎潟町	-	-	-	-	-	-	-	-	-
	井川町	-	-	-	-	-	-	-	-	-
大潟村	-	-	-	-	-	-	-	-	-	
由利本荘 保健所	管内計	2	1	1	3	1	2	4	3	1
	由利本荘市	1	-	1	2	1	1	1	-	1
	にかほ市	1	1	-	1	-	1	3	3	-
大仙 保健所	管内計	1	-	1	2	1	1	6	5	1
	市内計	1	-	1	2	1	1	5	4	1
	大仙市	1	-	1	1	1	-	5	4	1
	仙北市	-	-	-	1	-	1	-	-	-
	仙北郡	-	-	-	-	-	-	1	1	-
美郷町	-	-	-	-	-	-	1	1	-	
横手 保健所	管内計	2	1	1	2	2	-	4	3	1
	横手市	2	1	1	2	2	-	4	3	1
湯沢 保健所	管内計	1	1	-	1	1	-	2	2	-
	湯沢市	1	1	-	1	1	-	2	2	-
	雄勝郡	-	-	-	-	-	-	-	-	-
	羽後町	-	-	-	-	-	-	-	-	-
東成瀬村	-	-	-	-	-	-	-	-	-	

45 ~ 49			50 ~ 54			55 ~ 59			60 ~ 64		
計	男	女	計	男	女	計	男	女	計	男	女
82	56	26	159	108	51	223	152	71	424	288	136
73	49	24	144	97	47	207	141	66	383	257	126
9	7	2	15	11	4	16	11	5	41	31	10
10	8	2	23	16	7	27	19	8	59	47	12
10	8	2	20	13	7	27	19	8	55	43	12
5	4	1	14	11	3	17	10	7	32	26	6
5	4	1	6	2	4	10	9	1	23	17	6
-	-	-	3	3	-	-	-	-	4	4	-
-	-	-	3	3	-	-	-	-	4	4	-
4	2	2	7	4	3	15	8	7	15	11	4
4	2	2	7	4	3	15	8	7	14	10	4
-	-	-	-	-	-	-	-	-	1	1	-
-	-	-	-	-	-	-	-	-	1	1	-
6	4	2	16	11	5	21	14	7	37	24	13
2	1	1	9	6	3	13	8	5	26	17	9
4	3	1	7	5	2	8	6	2	11	7	4
-	-	-	1	1	-	-	-	-	-	-	-
4	3	1	4	2	2	6	4	2	7	4	3
-	-	-	2	2	-	2	2	-	4	3	1
28	19	9	50	37	13	66	40	26	113	70	43
28	19	9	50	37	13	66	40	26	113	70	43
10	8	2	12	7	5	21	17	4	31	23	8
8	6	2	10	6	4	19	15	4	22	16	6
4	3	1	1	-	1	11	9	2	10	9	1
4	3	1	9	6	3	8	6	2	12	7	5
2	2	-	2	1	1	2	2	-	9	7	2
-	-	-	1	1	-	1	1	-	1	-	1
-	-	-	1	-	1	1	1	-	4	3	1
2	2	-	-	-	-	-	-	-	2	2	-
-	-	-	-	-	-	-	-	-	2	2	-
4	2	2	16	9	7	15	13	2	42	24	18
2	1	1	14	8	6	11	9	2	31	17	14
2	1	1	2	1	1	4	4	-	11	7	4
10	6	4	16	11	5	27	19	8	61	42	19
7	4	3	15	10	5	24	18	6	55	38	17
6	3	3	11	8	3	19	14	5	42	29	13
1	1	-	4	2	2	5	4	1	13	9	4
3	2	1	1	1	-	3	1	2	6	4	2
3	2	1	1	1	-	3	1	2	6	4	2
6	4	2	8	5	3	17	15	2	35	23	12
6	4	2	8	5	3	17	15	2	35	23	12
4	3	1	11	8	3	14	7	7	31	24	7
4	3	1	9	7	2	11	5	6	21	16	5
-	-	-	2	1	1	3	2	1	10	8	2
-	-	-	2	1	1	3	2	1	8	6	2
-	-	-	-	-	-	-	-	-	2	2	-

第17表 死亡数（性・年齢（5歳階級）・保健所・市町村別）（つづき）

区 分			65～69			70～74			75～79		
			計	男	女	計	男	女	計	男	女
総 市 郡	数		840	586	254	1,359	956	403	1,397	887	510
	部		733	511	222	1,233	870	363	1,265	796	469
	部		107	75	32	126	86	40	132	91	41
大館 保健所	管内計		105	73	32	180	128	52	171	112	59
	市部計		97	65	32	168	119	49	163	107	56
	大館市		62	41	21	121	88	33	114	75	39
	鹿角市		35	24	11	47	31	16	49	32	17
	鹿角郡		8	8	-	12	9	3	8	5	3
北秋田 保健所	管内計		31	19	12	62	50	12	62	41	21
	北秋田市		31	19	12	56	45	11	56	36	20
	北秋田郡		-	-	-	6	5	1	6	5	1
	上小阿仁村		-	-	-	6	5	1	6	5	1
能代 保健所	管内計		91	61	30	131	82	49	136	90	46
	能代市		59	40	19	88	52	36	95	60	35
	山本郡		32	21	11	43	30	13	41	30	11
	藤里町		4	4	-	8	6	2	8	6	2
	三八種峰町		19	12	7	24	17	7	25	17	8
秋田市 保健所	管内計		208	142	66	391	277	114	384	246	138
	秋田市		208	142	66	391	277	114	384	246	138
秋田中央 保健所	管内計		70	51	19	112	80	32	130	82	48
	市部計		47	33	14	90	66	24	101	63	38
	男鹿市		30	22	8	41	32	9	64	38	26
	湯上市		17	11	6	49	34	15	37	25	12
	南秋田郡		23	18	5	22	14	8	29	19	10
	五城目町		13	9	4	6	4	2	9	6	3
	八郎潟町		5	4	1	6	5	1	9	6	3
	井川潟村		5	5	-	5	1	4	4	3	1
由利本荘 保健所	管内計		90	70	20	121	86	35	135	84	51
	由利本荘市		71	54	17	95	64	31	102	66	36
	にかほ市		19	16	3	26	22	4	33	18	15
大仙 保健所	管内計		112	81	31	176	126	50	168	106	62
	市部計		90	65	25	148	107	41	151	97	54
	大仙市		63	43	20	105	73	32	115	72	43
	仙北市		27	22	5	43	34	9	36	25	11
	仙北郡		22	16	6	28	19	9	17	9	8
横手 保健所	管内計		78	52	26	116	84	32	105	62	43
	横手市		78	52	26	116	84	32	105	62	43
湯沢 保健所	管内計		55	37	18	70	43	27	106	64	42
	湯沢市		33	25	8	55	34	21	75	41	34
	雄勝郡		22	12	10	15	9	6	31	23	8
	羽後町		18	11	7	13	8	5	27	20	7
湯沢 保健所	管内計		55	37	18	70	43	27	106	64	42
	湯沢市		33	25	8	55	34	21	75	41	34
湯沢 保健所	雄勝郡		22	12	10	15	9	6	31	23	8
	羽後町		18	11	7	13	8	5	27	20	7
	東成瀬村		4	1	3	2	1	1	4	3	1

80 ～ 84			85 ～			不 詳			65歳以上（再掲）		
計	男	女	計	男	女	計	男	女	計	男	女
2,281	1,303	978	9,080	3,255	5,825	-	-	-	14,957	6,987	7,970
2,016	1,151	865	7,935	2,840	5,095	-	-	-	13,182	6,168	7,014
265	152	113	1,145	415	730	-	-	-	1,775	819	956
282	174	108	1,041	359	682	-	-	-	1,779	846	933
271	167	104	985	341	644	-	-	-	1,684	799	885
189	126	63	697	246	451	-	-	-	1,183	576	607
82	41	41	288	95	193	-	-	-	501	223	278
11	7	4	56	18	38	-	-	-	95	47	48
11	7	4	56	18	38	-	-	-	95	47	48
106	62	44	427	152	275	-	-	-	688	324	364
97	57	40	373	132	241	-	-	-	613	289	324
9	5	4	54	20	34	-	-	-	75	35	40
9	5	4	54	20	34	-	-	-	75	35	40
224	128	96	916	334	582	-	-	-	1,498	695	803
138	72	66	563	208	355	-	-	-	943	432	511
86	56	30	353	126	227	-	-	-	555	263	292
13	11	2	48	21	27	-	-	-	81	48	33
58	36	22	212	74	138	-	-	-	338	156	182
15	9	6	93	31	62	-	-	-	136	59	77
561	323	238	2,112	761	1,351	-	-	-	3,656	1,749	1,907
561	323	238	2,112	761	1,351	-	-	-	3,656	1,749	1,907
203	113	90	794	299	495	-	-	-	1,309	625	684
149	80	69	547	196	351	-	-	-	934	438	496
90	46	44	315	110	205	-	-	-	540	248	292
59	34	25	232	86	146	-	-	-	394	190	204
54	33	21	247	103	144	-	-	-	375	187	188
31	19	12	106	46	60	-	-	-	165	84	81
12	8	4	60	21	39	-	-	-	92	44	48
9	4	5	53	27	26	-	-	-	76	40	36
2	2	-	28	9	19	-	-	-	42	19	23
254	144	110	886	303	583	-	-	-	1,486	687	799
186	102	84	673	230	443	-	-	-	1,127	516	611
68	42	26	213	73	140	-	-	-	359	171	188
305	166	139	1,348	469	879	-	-	-	2,109	948	1,161
251	139	112	1,121	395	726	-	-	-	1,761	803	958
192	107	85	847	300	547	-	-	-	1,322	595	727
59	32	27	274	95	179	-	-	-	439	208	231
54	27	27	227	74	153	-	-	-	348	145	203
54	27	27	227	74	153	-	-	-	348	145	203
180	113	67	877	309	568	-	-	-	1,356	620	736
180	113	67	877	309	568	-	-	-	1,356	620	736
166	80	86	679	269	410	-	-	-	1,076	493	583
115	56	59	471	195	276	-	-	-	749	351	398
51	24	27	208	74	134	-	-	-	327	142	185
43	21	22	175	66	109	-	-	-	276	126	150
8	3	5	33	8	25	-	-	-	51	16	35

第18表 死因順位・率（人口10万対）（年次別）

区 分	1 位		2 位	
	死 因	率	死 因	率
明治43年	中枢神経系血管損傷	189.9	肺炎及び気管支炎	176.4
大正 4年	胃炎、十二指腸炎、腸炎、大腸炎	210.0	肺炎及び気管支炎	182.9
9年	肺炎及び気管支炎	326.6	胃炎、十二指腸炎、腸炎、大腸炎	283.0
14年	胃炎、十二指腸炎、腸炎、大腸炎	341.0	中枢神経系血管損傷	281.2
昭和 5年	胃炎、十二指腸炎、腸炎、大腸炎	325.8	中枢神経系血管損傷	269.0
10年	中枢神経系血管損傷	270.6	胃炎、十二指腸炎、腸炎、大腸炎	232.2
22年	中枢神経系血管損傷	208.3	胃炎、十二指腸炎、腸炎、大腸炎	189.9
25年	中枢神経系血管損傷	197.9	全 結 核	145.3
30年	中枢神経系血管損傷	204.5	悪性新生物	79.0
35年	中枢神経系血管損傷	233.2	悪性新生物	103.0
40年	中枢神経系血管損傷	262.2	悪性新生物	119.4
45年	脳血管疾患	255.9	悪性新生物	140.0
50年	脳血管疾患	226.9	悪性新生物	154.7
55年	脳血管疾患	203.4	悪性新生物	177.6
60年	悪性新生物	185.9	脳血管疾患	165.9
62年	悪性新生物	213.7	脳血管疾患	153.2
63年	悪性新生物	208.4	脳血管疾患	170.0
平成元年	悪性新生物	214.0	心 疾 患	154.9
2年	悪性新生物	229.0	心 疾 患	162.7
3年	悪性新生物	231.1	心 疾 患	170.8
4年	悪性新生物	252.9	心 疾 患	170.6
5年	悪性新生物	250.1	心 疾 患	175.8
6年	悪性新生物	250.0	脳血管疾患	164.6
7年	悪性新生物	270.6	脳血管疾患	172.7
8年	悪性新生物	280.8	脳血管疾患	189.2
9年	悪性新生物	291.0	脳血管疾患	181.6
10年	悪性新生物	286.1	脳血管疾患	179.0
11年	悪性新生物	306.4	脳血管疾患	182.2
12年	悪性新生物	317.5	脳血管疾患	167.6
13年	悪性新生物	307.0	脳血管疾患	162.1
14年	悪性新生物	313.4	脳血管疾患	165.7
15年	悪性新生物	330.9	脳血管疾患	164.0
16年	悪性新生物	328.5	脳血管疾患	163.2
17年	悪性新生物	337.8	心 疾 患	173.1
18年	悪性新生物	343.1	心 疾 患	177.2
19年	悪性新生物	352.5	心 疾 患	181.8
20年	悪性新生物	355.6	心 疾 患	179.7
21年	悪性新生物	366.7	心 疾 患	196.5
22年	悪性新生物	377.3	心 疾 患	211.1
23年	悪性新生物	377.2	心 疾 患	215.3
24年	悪性新生物	386.7	心 疾 患	216.8
25年	悪性新生物	392.8	心 疾 患	207.4
26年	悪性新生物	407.3	心 疾 患	219.2
27年	悪性新生物	408.3	心 疾 患	209.2
28年	悪性新生物	421.3	心 疾 患	208.3
29年	悪性新生物<腫瘍>	413.2	心 疾 患	210.3
30年	悪性新生物<腫瘍>	424.0	心疾患（高血圧性を除く）	213.8
令和元年	悪性新生物<腫瘍>	431.8	心疾患（高血圧性を除く）	212.5
2年	悪性新生物<腫瘍>	432.9	心疾患（高血圧性を除く）	216.4
3年	悪性新生物<腫瘍>	439.5	心疾患（高血圧性を除く）	225.1
3年（全国）	悪性新生物<腫瘍>	310.7	心疾患（高血圧性を除く）	174.9

3 位		4 位		5 位	
死 因	率	死 因	率	死 因	率
胃炎、十二指腸炎、腸炎、大腸炎	172.1	新生児固有の疾患	171.7	髄膜炎	161.3
新生児固有の疾患	181.7	中枢神経系血管損傷	168.3	髄膜炎	138.3
中枢神経系血管損傷	264.0	新生児固有の疾患	232.8	髄膜炎	136.6
新生児固有の疾患	248.0	肺炎及び気管支炎	230.0	腎炎及びネフローゼ	140.9
新生児固有の疾患	202.4	肺炎及び気管支炎	188.1	腎炎及びネフローゼ	117.3
新生児固有の疾患	211.8	肺炎及び気管支炎	188.3	全結核	128.7
全結核	165.7	肺炎及び気管支炎	148.8	新生児固有の疾患	126.7
胃炎、十二指腸炎、腸炎、大腸炎	124.5	新生児固有の疾患	96.6	老衰	65.1
老衰	67.3	心臓の疾患	55.3	肺炎及び気管支炎	50.4
心臓の疾患	75.3	肺炎及び気管支炎	47.7	老衰	41.3
心臓の疾患	76.1	老衰	38.8	不慮の事故	38.1
心疾患	86.9	不慮の事故	44.6	肺炎及び気管支炎	35.1
心疾患	93.2	肺炎及び気管支炎	36.8	不慮の事故	32.5
心疾患	123.5	肺炎及び気管支炎	39.4	不慮の事故及び有害作用	29.8
心疾患	140.3	肺炎及び気管支炎	48.2	自殺	33.1
心疾患	144.2	肺炎及び気管支炎	51.1	自殺	33.0
心疾患	163.8	肺炎及び気管支炎	58.3	不慮の事故及び有害作用	31.9
脳血管疾患	146.1	肺炎及び気管支炎	61.1	不慮の事故及び有害作用	29.8
脳血管疾患	148.3	肺炎及び気管支炎	67.1	不慮の事故及び有害作用	31.4
脳血管疾患	145.1	肺炎及び気管支炎	68.1	不慮の事故及び有害作用	35.2
脳血管疾患	143.8	肺炎及び気管支炎	77.1	不慮の事故及び有害作用	34.5
脳血管疾患	147.9	肝炎及び気管支炎	82.4	不慮の事故及び有害作用	35.3
心疾患	156.5	肺炎及び気管支炎	91.8	不慮の事故及び有害作用	37.9
心疾患	118.6	肺炎	67.2	不慮の事故	42.2
心疾患	122.6	肺炎	63.8	不慮の事故	40.4
心疾患	130.6	肺炎	76.7	不慮の事故	44.3
心疾患	133.2	肺炎	81.1	不慮の事故	38.5
心疾患	137.2	肺炎	90.5	不慮の事故	45.1
心疾患	136.6	肺炎	92.0	不慮の事故	40.0
心疾患	142.6	肺炎	88.8	不慮の事故	41.6
心疾患	146.2	肺炎	91.9	不慮の事故	47.1
心疾患	158.2	肺炎	100.3	自殺	44.6
心疾患	158.4	肺炎	102.8	不慮の事故	46.4
脳血管疾患	161.3	肺炎	119.5	不慮の事故	46.4
脳血管疾患	170.7	肺炎	131.9	不慮の事故	47.3
脳血管疾患	175.6	肺炎	129.5	不慮の事故	48.8
脳血管疾患	161.6	肺炎	137.0	不慮の事故	47.8
脳血管疾患	156.9	肺炎	135.4	不慮の事故	52.9
脳血管疾患	159.2	肺炎	143.1	不慮の事故	52.8
脳血管疾患	160.9	肺炎	145.2	老衰	56.5
脳血管疾患	166.5	肺炎	140.3	老衰	69.5
脳血管疾患	162.8	肺炎	139.9	老衰	85.6
脳血管疾患	159.1	肺炎	133.3	老衰	93.3
脳血管疾患	154.0	肺炎	132.7	老衰	96.3
脳血管疾患	161.6	肺炎	127.9	老衰	106.7
脳血管疾患	162.8	老衰	126.0	肺炎	115.3
脳血管疾患	157.7	老衰	130.1	肺炎	109.9
脳血管疾患	168.7	老衰	149.0	肺炎	111.9
老衰	156.5	脳血管疾患	153.5	肺炎	93.7
老衰	174.7	脳血管疾患	167.4	肺炎	87.1
老衰	123.8	脳血管疾患	85.2	肺炎	59.6

第19表 死亡数・率（人口10万対）（主な死因・年次別）

区分 (死因分類コード)		01200		02100		04100		09100		09200		09300		10200	
		結核		悪性 新生物 <腫瘍>		糖尿病		高血圧性 疾患		心疾患 (高血圧性を除く)		脳血管 疾患		肺炎	
		実数	率	実数	率	実数	率	実数	率	実数	率	実数	率	実数	率
1910	明治43年	813	91.2	410	46.0	572	64.2	1,693	189.9	1,572	172.7
1915	大正 4年	996	106.1	474	50.5	541	57.6	1,567	163.8	1,774	184.9
1920	9年	1,143	127.2	501	55.8	650	72.3	2,373	264.1	2,935	326.8
1925	14年	1,065	113.7	458	48.9	739	78.9	2,633	281.2	2,154	230.0
1930	昭和 5年	1,162	117.6	539	54.6	635	64.3	2,657	269.0	1,856	187.9
1935	10年	1,386	128.7	623	60.2	609	58.7	2,809	270.6	1,955	188.5
1947	22年	2,079	165.7	651	51.8	18	1.4	831	66.1	2,618	208.3	1,872	148.9
1950	25年	1,926	145.3	818	62.5	28	2.1	137	10.5	908	69.4	2,950	197.6	1,092	83.4
1955	30年	582	43.1	1,065	79.0	28	2.1	89	6.6	746	55.3	2,758	204.5	679	50.3
1960	35年	328	24.6	1,376	103.0	31	2.3	191	14.3	1,006	75.3	3,114	233.2	632	47.3
1965	40年	231	18.0	1,502	119.4	67	5.2	221	17.3	974	76.1	3,356	262.2	451	35.2
1970	45年	138	11.1	1,735	140.0	82	6.6	201	16.2	1,074	86.9	3,171	255.9	435	35.1
1975	50年	70	5.7	1,907	154.7	92	7.5	209	17.0	1,149	93.2	2,797	226.9	453	36.8
1980	55年	47	3.7	2,232	177.6	72	5.7	123	9.8	1,552	123.5	2,556	203.4	495	39.4
1985	60年	34	2.7	2,331	185.9	99	7.9	90	7.2	1,759	140.3	2,081	165.9	605	48.2
1989	平成元年	38	3.1	2,639	214.0	102	8.3	83	6.7	1,910	154.9	1,802	146.1	753	61.1
1990	2年	49	4.0	2,811	229.0	78	6.4	91	7.4	1,997	162.7	1,820	148.3	824	67.1
1991	3年	43	3.5	2,822	231.1	97	7.9	87	7.1	2,086	170.8	1,772	145.1	832	68.1
1992	4年	24	2.0	3,080	252.9	100	8.2	78	6.4	2,078	170.6	1,751	143.8	939	77.1
1993	5年	35	2.9	3,039	250.1	85	7.0	75	6.2	2,136	175.8	1,797	147.9	1,001	82.4
1994	6年	26	2.1	3,032	250.0	127	10.5	81	6.7	1,898	156.5	1,997	164.6	1,113	91.8
1995	7年	27	2.2	3,279	270.6	186	15.4	81	6.7	1,437	118.6	2,093	172.7	814	67.2
1996	8年	24	2.0	3,392	280.8	139	11.5	59	4.9	1,481	122.6	2,286	189.2	771	63.8
1997	9年	20	1.7	3,504	291.0	158	13.1	50	4.2	1,573	130.6	2,186	181.6	924	76.7
1998	10年	29	2.4	3,430	286.1	154	12.8	56	4.7	1,597	133.2	2,146	179.0	972	81.1
1999	11年	12	1.0	3,658	306.4	128	10.7	45	3.8	1,638	137.2	2,176	182.2	1,081	90.5
2000	12年	14	1.2	3,766	317.5	126	10.6	46	3.9	1,620	136.6	1,988	167.6	1,091	92.0
2001	13年	13	1.1	3,623	307.0	130	11.0	39	3.3	1,683	142.6	1,913	162.1	1,048	88.8
2002	14年	11	0.9	3,676	313.4	136	11.6	48	4.1	1,715	146.2	1,944	165.7	1,078	91.9
2003	15年	12	1.0	3,852	330.9	150	12.9	60	5.2	1,842	158.2	1,909	164.0	1,164	100.3
2004	16年	20	1.7	3,794	328.5	144	12.5	48	4.2	1,829	158.4	1,885	163.2	1,187	102.8
2005	17年	16	1.4	3,857	337.8	139	12.2	39	3.4	1,977	173.1	1,842	161.3	1,365	119.5
2006	18年	25	2.2	3,877	343.1	135	11.9	38	3.4	2,002	177.2	1,929	170.7	1,491	131.9
2007	19年	15	1.3	3,937	352.5	168	15.0	65	5.8	2,031	181.8	1,961	175.6	1,447	129.5
2008	20年	19	1.7	3,929	355.6	177	16.0	49	4.4	1,986	179.7	1,786	161.6	1,514	137.0
2009	21年	11	1.0	4,008	366.7	145	13.3	66	6.0	2,148	196.5	1,715	156.9	1,480	135.4
2010	22年	16	1.5	4,085	377.3	142	13.1	47	4.3	2,285	211.1	1,723	159.2	1,549	143.1
2011	23年	14	1.3	4,044	377.2	144	13.4	63	5.9	2,308	215.3	1,725	160.9	1,557	145.2
2012	24年	10	0.9	4,099	386.7	159	15.0	83	7.8	2,298	216.8	1,765	166.5	1,487	140.3
2013	25年	24	2.3	4,113	392.8	159	15.2	78	7.4	2,172	207.4	1,704	162.8	1,465	139.9
2014	26年	14	1.4	4,211	407.3	182	17.6	56	5.4	2,267	219.2	1,645	159.1	1,378	133.3
2015	27年	7	0.7	4,165	408.3	166	16.3	71	7.0	2,134	209.2	1,571	154.0	1,354	132.7
2016	28年	7	0.7	4,242	421.3	170	16.9	85	8.4	2,098	208.3	1,627	161.6	1,288	127.9
2017	29年	17	1.7	4,099	413.2	168	16.9	116	11.7	2,086	210.3	1,615	162.8	1,144	115.3
2018	30年	19	1.9	4,147	424.0	170	17.4	96	9.8	2,091	213.8	1,542	157.7	1,075	109.9
2019	令和元年	12	1.2	4,158	431.8	151	15.7	112	11.6	2,046	212.5	1,625	168.7	1,078	111.9
2020	2年	15	1.6	4,137	432.9	174	18.2	110	11.5	2,068	216.4	1,467	153.5	895	93.7
2021	3年	12	1.3	4,136	439.5	178	18.9	121	12.9	2,118	225.1	1,575	167.4	820	87.1
全国	令和3年	1,570	1.5	381,505	310.7	14,356	11.7	10,223	8.3	214,710	174.9	104,595	85.2	73,194	59.6

10400 慢性閉塞性肺疾患		10500 喘 息		11100 胃 潰 瘍 及び十二 指腸潰瘍		11300 肝 疾 患		14200 腎 不 全		18100 老 衰		20100 不 慮 の 故		(再掲) 20101 交通事故		20200 自 殺	
実数	率	実数	率	実数	率	実数	率	実数	率	実数	率	実数	率	実数	率	実数	率
...	412	46.2	1,028	115.3	409	45.9	129	14.5
...	643	68.5	1,004	106.9	443	47.2	126	13.4
...	944	105.1	1,178	131.1	483	53.8	130	14.5
...	1,319	140.9	1,163	124.2	403	43.0	184	19.6
...	1,159	117.3	1,025	103.7	419	44.1	230	23.3
...	969	93.4	1,108	106.8	489	64.7	194	18.7
...	354	28.2	803	63.9	1,201	95.5	629	50.1	20	1.6	186	14.8
...	216	16.5	567	43.3	852	65.1	507	38.7	92	7.0	230	17.6
...	145	10.7	313	23.2	908	67.3	535	39.7	122	9.0	272	20.2
...	119	8.9	236	17.7	552	41.3	499	37.4	148	11.1	265	19.8
...	103	8.0	176	13.8	497	38.8	487	38.1	191	14.9	202	15.8
...	...	85	6.9	79	6.4	105	8.5	370	29.9	553	44.6	296	23.9	245	19.8
...	...	70	5.7	77	6.3	63	5.1	272	22.1	400	32.5	168	13.6	297	24.1
...	...	49	3.9	46	3.7	142	11.3	106	8.4	321	25.5	374	29.8	139	11.1	285	22.7
...	...	57	4.5	38	3.0	135	10.8	147	11.7	289	23.0	377	30.1	152	12.1	415	33.1
...	...	42	3.4	35	2.8	145	11.8	209	17.0	228	18.5	367	29.8	147	11.9	361	29.3
...	...	34	2.8	26	2.1	128	10.4	198	16.1	237	19.3	385	31.4	159	13.0	338	27.5
...	...	43	3.5	40	3.3	146	12.0	222	18.2	263	21.5	430	35.2	182	14.9	319	26.1
82	6.7	51	4.2	29	2.4	137	11.2	211	17.3	260	21.3	420	34.5	164	13.5	338	27.8
108	8.9	62	5.1	30	2.5	131	10.8	265	21.8	203	16.7	429	35.3	161	13.3	312	25.7
101	8.3	55	4.5	40	3.3	161	13.3	237	19.5	227	18.7	460	37.9	142	11.7	309	25.5
131	10.8	58	4.8	41	3.4	121	10.0	173	14.3	242	20.0	511	42.2	176	14.5	385	31.8
120	9.9	51	4.2	37	3.1	154	12.7	182	15.1	215	17.8	488	40.4	146	12.1	367	30.4
121	10.0	51	4.2	43	3.6	152	12.6	198	16.4	276	22.9	533	44.3	143	11.9	370	30.7
117	9.8	55	4.6	41	3.4	140	11.7	200	16.7	265	22.1	462	38.5	121	10.1	450	37.5
107	9.0	47	3.9	32	2.7	129	10.8	212	17.8	256	21.4	539	45.1	139	11.6	486	40.7
117	9.9	42	3.5	33	2.8	137	11.5	235	19.8	250	21.1	474	40.0	130	11.0	457	38.5
132	11.2	31	2.1	50	4.2	132	11.2	229	19.4	253	21.4	491	41.6	111	9.4	438	37.1
124	10.6	40	3.4	46	3.9	129	11.0	220	18.8	297	25.3	553	47.1	139	11.8	494	42.1
135	11.6	22	1.9	33	2.8	142	12.2	211	18.1	285	24.5	508	43.6	129	11.1	519	44.6
151	13.1	35	3.0	28	2.4	138	11.9	231	20.0	292	25.3	536	46.4	112	9.7	452	39.1
120	10.5	24	2.1	30	2.6	129	11.3	235	20.6	298	26.1	530	46.4	120	10.5	447	39.1
144	12.7	20	1.8	36	3.2	134	11.9	287	25.4	366	32.4	534	47.3	96	8.5	482	42.7
129	11.5	23	2.1	42	3.8	137	12.3	307	27.5	359	32.1	545	48.8	96	8.6	420	37.6
114	10.3	18	1.6	34	3.1	139	12.6	321	29.0	435	39.4	528	47.8	89	8.1	410	37.1
132	12.1	26	2.4	35	3.2	160	14.6	304	27.8	396	36.2	578	52.9	96	8.8	416	38.1
137	12.7	24	2.2	28	2.6	143	13.2	313	28.9	470	43.4	572	52.8	77	7.1	358	33.1
127	11.8	19	1.8	32	3.0	147	13.7	329	30.7	606	56.5	539	50.3	79	7.4	346	32.3
119	11.2	21	2.0	32	3.0	158	14.9	303	28.6	737	69.5	542	51.1	57	5.4	293	27.6
142	13.6	15	1.4	26	2.5	134	12.8	298	28.5	896	85.6	543	51.9	71	6.8	277	26.5
123	11.9	12	1.2	35	3.4	128	12.4	272	26.3	965	93.3	497	48.1	48	4.6	269	26.0
116	11.4	13	1.3	16	1.6	134	13.1	282	27.6	982	96.3	467	45.8	53	5.2	262	25.7
130	12.9	14	1.4	34	3.4	145	14.4	279	27.7	1074	106.7	549	54.5	66	6.6	240	23.8
121	12.2	14	1.4	30	3.0	144	14.5	273	27.5	1250	126.0	472	47.6	36	3.6	242	24.4
145	14.8	21	2.1	21	2.1	125	12.8	332	33.9	1272	130.1	531	54.3	50	5.1	199	20.3
125	13.0	13	1.3	26	2.7	160	16.6	346	35.9	1435	149.0	512	53.2	46	4.8	200	20.8
139	14.5	12	1.3	33	3.5	166	17.4	302	31.6	1496	156.5	439	45.9	40	4.2	172	18.0
121	12.9	10	1.1	20	2.1	152	16.2	305	32.4	1644	174.7	466	49.5	37	3.9	177	18.8
16,384	13.3	1,038	0.8	2,329	1.9	18,017	14.7	28,688	23.4	152,027	123.8	38,355	31.2	3,536	2.9	20,291	16.5

第20表 死亡数（性・月・死因別）

死因分類 コード	区 分	総 数			1 月		2 月		3 月	
		計	男	女	男	女	男	女	男	女
	総数	16,019	7,703	8,316	766	817	626	671	660	757
01000	感染症及び寄生虫症	202	82	120	13	12	9	7	8	13
01100	腸管感染症	23	9	14	-	-	3	1	1	3
01200	結核	12	6	6	1	1	1	-	-	-
01201	呼吸器結核	12	6	6	1	1	1	-	-	-
01202	その他の結核	-	-	-	-	-	-	-	-	-
01300	敗血症	107	45	62	7	6	3	3	5	6
01400	ウイルス肝炎	12	3	9	-	2	1	3	-	1
01401	B型ウイルス肝炎	1	1	-	-	-	-	-	-	-
01402	C型ウイルス肝炎	10	2	8	-	2	1	3	-	1
01403	その他のウイルス肝炎	1	-	1	-	-	-	-	-	-
01500	ヒト免疫不全ウイルス [H I V] 病	-	-	-	-	-	-	-	-	-
01600	その他の感染症及び寄生虫症	48	19	29	5	3	1	-	2	3
02000	新生物<腫瘍>	4,263	2,449	1,814	227	151	180	129	198	201
02100	悪性新生物<腫瘍>	4,136	2,384	1,752	223	148	174	127	191	197
02101	口唇、口腔及び咽頭の 悪性新生物<腫瘍>	100	77	23	7	1	7	2	4	5
02102	食道の悪性新生物<腫瘍>	136	111	25	12	1	9	1	7	4
02103	胃の悪性新生物<腫瘍>	538	346	192	30	16	33	15	29	17
02104	結腸の悪性新生物<腫瘍>	450	211	239	23	15	20	16	18	24
02105	直腸S字結腸移行部及び直腸 の悪性新生物<腫瘍>	177	106	71	7	7	7	5	6	6
02106	肝及び肝内胆管の悪性新生物 <腫瘍>	198	132	66	9	8	9	5	12	9
02107	胆のう及び他の胆道の 悪性新生物<腫瘍>	278	139	139	16	11	11	11	14	18
02108	膵の悪性新生物<腫瘍>	384	193	191	14	10	13	12	18	20
02109	喉頭の悪性新生物<腫瘍>	19	19	-	1	-	-	-	-	-
02110	気管、気管支及び肺の 悪性新生物<腫瘍>	759	545	214	54	21	36	20	40	20
02111	皮膚の悪性新生物<腫瘍>	31	15	16	1	-	2	2	1	3
02112	乳房の悪性新生物<腫瘍>	129	4	125	-	10	-	9	1	17
02113	子宮の悪性新生物<腫瘍>	73	.	73	.	8	.	6	.	13
02114	卵巣の悪性新生物<腫瘍>	50	.	50	.	8	.	3	.	3

4 月		5 月		6 月		7 月		8 月		9 月		10 月		11 月		12 月	
男	女	男	女	男	女	男	女	男	女	男	女	男	女	男	女	男	女
653	680	626	693	573	597	565	629	633	658	613	658	654	755	625	700	709	701
6	11	3	6	5	6	7	11	5	12	12	12	4	13	5	10	5	7
-	3	-	-	-	1	1	2	-	2	1	-	1	1	2	1	-	-
1	-	-	-	1	-	-	1	-	2	1	1	1	-	-	-	-	1
1	-	-	-	1	-	-	1	-	2	1	1	1	-	-	-	-	1
-	-	-	-	-	-	-	-	-	-	-	-	-	-	-	-	-	-
3	5	3	4	3	3	4	5	4	6	7	8	1	6	2	7	3	3
-	-	-	-	-	-	-	1	-	-	1	1	-	1	-	-	1	-
-	-	-	-	-	-	-	-	-	-	1	-	-	-	-	-	-	-
-	-	-	-	-	-	-	-	-	-	-	1	-	1	-	-	1	-
-	-	-	-	-	-	-	1	-	-	-	-	-	-	-	-	-	-
-	-	-	-	-	-	-	-	-	-	-	-	-	-	-	-	-	-
2	3	-	2	1	2	2	2	1	2	2	2	1	5	1	2	1	3
210	148	219	141	194	144	180	139	217	134	220	149	206	188	190	146	208	144
202	140	212	137	191	138	175	137	210	130	213	141	202	176	186	141	205	140
10	2	5	2	3	2	3	-	8	2	10	2	8	3	7	1	5	1
12	3	12	1	7	2	4	2	12	2	6	3	15	1	10	4	5	1
34	15	24	20	34	12	22	19	25	5	35	17	23	24	25	16	32	16
12	15	15	20	12	17	17	17	13	18	27	15	24	38	16	21	14	23
13	6	13	6	11	5	11	5	6	6	9	11	8	7	7	3	8	4
10	6	19	8	5	1	12	4	8	4	10	7	15	4	9	4	14	6
12	9	10	8	13	20	11	10	12	11	15	9	8	11	10	11	7	10
16	15	13	15	12	13	13	17	22	23	22	16	15	14	22	21	13	15
1	-	1	-	4	-	-	-	2	-	4	-	1	-	2	-	3	-
41	20	51	8	50	19	39	13	58	14	44	25	36	19	42	17	54	18
1	-	2	2	1	1	-	-	1	2	1	2	1	1	-	-	4	3
1	12	1	6	-	6	-	11	-	13	-	7	1	14	-	13	-	7
.	3	.	9	.	5	.	6	.	3	.	1	.	7	.	4	.	8
.	5	.	7	.	5	.	5	.	2	.	2	.	3	.	3	.	4

第20表 死亡数（性・月・死因別）（つづき）

死因分類 コード	区 分		総 数			1 月		2 月		3 月	
			計	男	女	男	女	男	女	男	女
02115		前立腺の悪性新生物<腫瘍>	131	131	.	13	.	9	.	10	.
02116		膀胱の悪性新生物<腫瘍>	112	74	38	6	5	3	4	3	4
02117		中枢神経系の悪性新生物 <腫瘍>	23	11	12	2	-	-	1	-	2
02118		悪性リンパ腫	134	60	74	5	10	6	5	8	7
02119		白血病	84	48	36	8	5	2	3	3	4
02120		その他のリンパ組織、造血組織 及び関連組織の悪性新生物<腫瘍>	43	20	23	2	1	2	1	2	3
02121		その他の悪性新生物<腫瘍>	287	142	145	13	11	5	6	15	18
02200		その他の新生物<腫瘍>	127	65	62	4	3	6	2	7	4
02201		中枢神経系のその他の新生物 <腫瘍>	30	13	17	1	2	-	-	1	1
02202		中枢神経系を除くその他の 新生物<腫瘍>	97	52	45	3	1	6	2	6	3
03000		血液及び造血器の疾患並びに 免疫機構の障害	46	22	24	1	2	2	5	2	3
03100		貧 血	22	9	13	-	-	-	3	2	1
03200		その他の血液及び造血器の疾患 並びに免疫機構の障害	24	13	11	1	2	2	2	-	2
04000		内分泌、栄養及び代謝疾患	286	125	161	10	16	9	14	12	15
04100		糖尿病	178	84	94	5	7	8	5	8	9
04200		その他の内分泌、栄養及び代謝 疾患	108	41	67	5	9	1	9	4	6
05000		精神及び行動の障害	353	108	245	6	28	13	18	8	17
05100		血管性及び詳細不明の認知症	316	89	227	3	26	11	18	7	16
05200		その他の精神及び行動の障害	37	19	18	3	2	2	-	1	1
06000		神経系の疾患	766	338	428	28	44	29	45	20	42
06100		髄膜炎	-	-	-	-	-	-	-	-	-
06200		脊髄性筋萎縮症及び関連症候群	31	16	15	-	3	1	-	1	1
06300		パーキンソン病	124	67	57	4	6	2	10	4	1
06400		アルツハイマー病	414	139	275	12	29	13	27	10	34
06500		その他の神経系の疾患	197	116	81	12	6	13	8	5	6
07000		眼及び付属器の疾患	-	-	-	-	-	-	-	-	-
08000		耳及び乳様突起の疾患	-	-	-	-	-	-	-	-	-
09000		循環器系の疾患	4,095	1,810	2,285	216	238	157	195	171	218
09100		高血圧性疾患	121	43	78	7	11	5	5	5	7

4月		5月		6月		7月		8月		9月		10月		11月		12月	
男	女	男	女	男	女	男	女	男	女	男	女	男	女	男	女	男	女
12	.	12	.	13	.	12	.	9	.	6	.	12	.	11	.	12	.
9	4	12	2	6	6	5	2	7	4	4	-	6	4	4	2	9	1
-	-	2	-	1	2	1	2	2	1	-	1	1	1	2	1	-	1
6	7	5	4	3	4	6	9	6	4	4	5	5	6	2	9	4	4
2	4	3	4	2	2	5	1	6	3	2	5	6	2	4	1	5	2
-	1	-	2	2	1	1	3	3	2	1	2	3	5	2	-	2	2
10	13	12	13	12	15	13	11	10	11	13	11	14	12	11	10	14	14
8	8	7	4	3	6	5	2	7	4	7	8	4	12	4	5	3	4
-	3	1	1	1	2	2	-	3	-	1	1	1	4	1	1	1	2
8	5	6	3	2	4	3	2	4	4	6	7	3	8	3	4	2	2
4	2	2	1	2	1	-	2	2	1	3	3	1	1	-	3	3	-
2	1	1	1	1	1	-	1	-	1	2	1	-	1	-	2	1	-
2	1	1	-	1	-	-	1	2	-	1	2	1	-	-	1	2	-
11	12	12	11	11	12	7	15	9	13	11	12	11	12	7	17	15	12
5	8	10	10	6	9	3	10	5	4	8	7	8	7	5	9	13	9
6	4	2	1	5	3	4	5	4	9	3	5	3	5	2	8	2	3
11	22	7	28	11	16	8	24	5	24	6	18	9	15	14	16	10	19
9	21	7	26	9	14	8	22	5	22	4	18	7	13	12	15	7	16
2	1	-	2	2	2	-	2	-	2	2	-	2	2	2	1	3	3
25	31	30	33	24	20	29	22	23	34	28	44	41	37	26	42	35	34
-	-	-	-	-	-	-	-	-	-	-	-	-	-	-	-	-	-
-	4	-	4	1	-	1	-	1	1	4	-	2	2	2	-	3	-
3	6	12	3	9	1	3	6	5	4	2	6	6	4	8	6	9	4
10	16	9	19	8	16	17	13	7	21	14	31	24	23	8	26	7	20
12	5	9	7	6	3	8	3	10	8	8	7	9	8	8	10	16	10
-	-	-	-	-	-	-	-	-	-	-	-	-	-	-	-	-	-
-	-	-	-	-	-	-	-	-	-	-	-	-	-	-	-	-	-
150	190	131	202	118	173	138	173	124	159	132	165	147	174	163	189	163	209
4	4	1	5	4	2	-	7	3	4	3	6	1	5	5	11	5	11

第20表 死亡数（性・月・死因別）（つづき）

死因分類 コード	区 分		総 数			1 月		2 月		3 月	
			計	男	女	男	女	男	女	男	女
09101		高血圧性心疾患及び心腎疾患	60	23	37	4	6	2	2	2	2
09102		その他の高血圧性疾患	61	20	41	3	5	3	3	3	5
09200		心疾患（高血圧性を除く）	2,118	943	1,175	110	129	83	108	93	108
09201		慢性リウマチ性心疾患	35	12	23	-	5	-	1	1	3
09202		急性心筋梗塞	179	98	81	14	9	13	4	8	7
09203		その他の虚血性心疾患	158	83	75	9	8	7	11	9	6
09204		慢性非リウマチ性心内膜疾患	170	59	111	6	14	6	13	5	12
09205		心筋症	38	26	12	1	1	4	-	1	1
09206		不整脈及び伝導障害	322	143	179	16	17	16	22	12	16
09207		心不全	1,171	496	675	61	74	35	56	55	59
09208		その他の心疾患	45	26	19	3	1	2	1	2	4
09300		脳血管疾患	1,575	685	890	86	89	57	68	65	89
09301		くも膜下出血	130	34	96	4	10	2	8	2	13
09302		脳内出血	481	239	242	31	23	20	17	30	28
09303		脳梗塞	870	356	514	45	52	31	39	31	45
09304		その他の脳血管疾患	94	56	38	6	4	4	4	2	3
09400		大動脈瘤及び解離	189	110	79	11	7	10	9	6	9
09500		その他の循環器系の疾患	92	29	63	2	2	2	5	2	5
10000		呼吸器系の疾患	1,818	1,068	750	96	76	93	51	100	56
10100		インフルエンザ	-	-	-	-	-	-	-	-	-
10200		肺炎	820	458	362	49	33	37	25	51	28
10300		急性気管支炎	1	-	1	-	-	-	-	-	-
10400		慢性閉塞性肺疾患	121	102	19	8	1	11	1	11	4
10500		喘息	10	1	9	-	1	-	-	-	-
10600		その他の呼吸器系の疾患	866	507	359	39	41	45	25	38	24
10601		誤嚥性肺炎	517	292	225	26	24	24	18	18	11
10602		間質性肺疾患	188	120	68	9	11	14	1	13	4
10603		その他の呼吸器系の疾患 （10601及び10602を除く）	161	95	66	4	6	7	6	7	9
11000		消化器系の疾患	626	289	337	34	38	24	29	19	20

4月		5月		6月		7月		8月		9月		10月		11月		12月	
男	女	男	女	男	女	男	女	男	女	男	女	男	女	男	女	男	女
2	2	1	3	2	1	-	4	2	3	2	3	1	1	3	7	2	3
2	2	-	2	2	1	-	3	1	1	1	3	-	4	2	4	3	8
75	101	59	103	68	88	70	98	67	80	73	82	80	86	81	96	84	96
-	1	1	1	1	2	-	1	4	3	2	-	-	1	1	3	2	2
5	7	4	11	5	7	5	8	9	3	8	2	9	9	4	10	14	4
7	4	9	9	6	5	8	4	3	6	7	6	6	2	8	9	4	5
6	9	4	10	7	5	4	5	6	6	2	9	5	10	4	10	4	8
2	1	1	1	-	-	1	2	1	-	6	4	3	1	4	1	2	-
18	15	8	12	12	15	10	19	10	7	8	17	13	16	11	10	9	13
37	62	32	57	36	54	39	57	31	53	37	44	40	45	46	51	47	63
-	2	-	2	1	-	3	2	3	2	3	-	4	2	3	2	2	1
57	75	52	84	40	77	53	55	50	67	43	70	57	72	67	63	58	81
2	9	4	5	1	9	3	3	1	9	2	5	5	11	4	6	4	8
17	15	23	25	11	21	18	15	15	18	9	23	18	14	21	17	26	26
34	48	22	51	20	43	28	37	30	38	31	38	28	43	32	39	24	41
4	3	3	3	8	4	4	-	4	2	1	4	6	4	10	1	4	6
13	8	16	4	5	4	8	4	4	2	9	2	8	5	9	13	11	12
1	2	3	6	1	2	7	9	-	6	4	5	1	6	1	6	5	9
92	58	84	61	72	45	73	59	94	80	89	60	99	77	87	68	89	59
-	-	-	-	-	-	-	-	-	-	-	-	-	-	-	-	-	-
37	21	38	30	26	26	36	37	37	38	41	31	34	33	41	33	31	27
-	-	-	-	-	1	-	-	-	-	-	-	-	-	-	-	-	-
4	2	6	2	11	-	7	1	11	2	4	1	11	-	11	2	7	3
-	2	-	-	-	1	-	1	1	2	-	-	-	-	-	2	-	-
51	33	40	29	35	17	30	20	45	38	44	28	54	44	35	31	51	29
30	19	24	19	20	11	24	15	27	25	23	15	30	33	17	20	29	15
10	9	6	6	8	2	2	3	10	5	11	6	12	8	12	4	13	9
11	5	10	4	7	4	4	2	8	8	10	7	12	3	6	7	9	5
22	27	26	36	28	27	12	25	25	35	19	25	29	20	22	26	29	29

第20表 死亡数（性・月・死因別）（つづき）

死因分類 コード	区 分	総 数			1 月		2 月		3 月	
		計	男	女	男	女	男	女	男	女
11100	胃潰瘍及び十二指腸潰瘍	20	6	14	1	2	1	1	1	-
11200	ヘルニア及び腸閉塞	107	48	59	5	7	3	2	3	3
11300	肝疾患	152	92	60	8	3	8	11	6	6
11301	肝硬変（アルコール性を除く）	65	30	35	3	1	1	8	3	4
11302	その他の肝疾患	87	62	25	5	2	7	3	3	2
11400	その他の消化器系の疾患	347	143	204	20	26	12	15	9	11
12000	皮膚及び皮下組織の疾患	33	12	21	-	4	2	1	3	3
13000	筋骨格系及び結合組織の疾患	65	21	44	2	6	2	2	-	2
14000	腎尿路生殖器系の疾患	552	230	322	31	27	18	34	25	28
14100	糸球体疾患及び腎尿細管 間質性疾患	91	27	64	1	5	3	6	2	4
14200	腎不全	305	156	149	23	16	11	14	20	14
14201	急性腎不全	32	13	19	-	5	2	1	2	1
14202	慢性腎不全	232	121	111	21	7	8	12	15	12
14203	詳細不明の腎不全	41	22	19	2	4	1	1	3	1
14300	その他の腎尿路生殖器系の疾患	156	47	109	7	6	4	14	3	10
15000	妊娠、分娩及び産じょく	-	.	-	.	-	.	-	.	-
16000	周産期に発生した病態	2	1	1	-	-	-	-	-	-
16100	妊娠期間及び胎児発育に関連 する障害	-	-	-	-	-	-	-	-	-
16200	出産外傷	-	-	-	-	-	-	-	-	-
16300	周産期に特異的な呼吸障害及び 心血管障害	2	1	1	-	-	-	-	-	-
16400	周産期に特異的な感染症	-	-	-	-	-	-	-	-	-
16500	胎児及び新生児の出血性障害 及び血液障害	-	-	-	-	-	-	-	-	-
16600	その他の周産期に発生した病態	-	-	-	-	-	-	-	-	-
17000	先天奇形、変形及び染色体異常	16	11	5	1	-	1	-	2	-
17100	神経系の先天奇形	-	-	-	-	-	-	-	-	-
17200	循環器系の先天奇形	6	5	1	-	-	-	-	1	-
17201	心臓の先天奇形	4	4	-	-	-	-	-	-	-
17202	その他の循環器系の先天奇形	2	1	1	-	-	-	-	1	-
17300	消化器系の先天奇形	-	-	-	-	-	-	-	-	-

4 月		5 月		6 月		7 月		8 月		9 月		10 月		11 月		12 月	
男	女	男	女	男	女	男	女	男	女	男	女	男	女	男	女	男	女
-	2	-	-	1	1	-	2	-	1	-	1	-	1	1	-	1	3
4	3	6	9	5	5	2	2	6	5	2	4	6	4	4	8	2	7
5	4	8	8	10	4	5	4	10	7	5	5	7	3	7	4	13	1
1	3	5	4	3	1	-	3	5	4	3	3	2	1	2	3	2	-
4	1	3	4	7	3	5	1	5	3	2	2	5	2	5	1	11	1
13	18	12	19	12	17	5	17	9	22	12	15	16	12	10	14	13	18
2	2	1	2	2	2	2	3	-	1	-	1	-	1	-	-	-	1
2	5	5	2	3	5	1	4	2	4	-	3	1	2	-	6	3	3
23	30	18	21	17	18	13	27	18	19	13	26	19	38	13	25	22	29
2	8	3	4	4	5	4	4	2	4	1	4	2	8	1	4	2	8
17	13	13	11	9	6	6	13	12	8	6	13	14	18	10	10	15	13
-	2	2	2	1	-	-	2	1	-	-	2	2	1	2	2	1	1
14	9	11	7	7	6	5	10	8	8	4	8	11	15	6	7	11	10
3	2	-	2	1	-	1	1	3	-	2	3	1	2	2	1	3	2
4	9	2	6	4	7	3	10	4	7	6	9	3	12	2	11	5	8
.	-	.	-	.	-	.	-	.	-	.	-	.	-	.	-	.	-
-	-	-	1	-	-	-	-	-	-	-	-	-	-	1	-	-	-
-	-	-	-	-	-	-	-	-	-	-	-	-	-	-	-	-	-
-	-	-	-	-	-	-	-	-	-	-	-	-	-	-	-	-	-
-	-	-	1	-	-	-	-	-	-	-	-	-	-	1	-	-	-
-	-	-	-	-	-	-	-	-	-	-	-	-	-	-	-	-	-
-	-	-	-	-	-	-	-	-	-	-	-	-	-	-	-	-	-
-	-	-	-	-	-	-	-	-	-	-	-	-	-	-	-	-	-
-	-	-	-	-	-	-	-	-	-	-	-	-	-	-	-	-	-
2	1	-	-	1	-	-	1	1	-	-	-	-	1	2	-	1	2
-	-	-	-	-	-	-	-	-	-	-	-	-	-	-	-	-	-
2	-	-	-	-	-	-	-	-	-	-	-	-	-	1	-	1	1
2	-	-	-	-	-	-	-	-	-	-	-	-	-	1	-	1	-
-	-	-	-	-	-	-	-	-	-	-	-	-	-	-	-	-	1
-	-	-	-	-	-	-	-	-	-	-	-	-	-	-	-	-	-

第20表 死亡数（性・月・死因別）（つづき）

死因分類 コード	区 分	総 数			1 月		2 月		3 月	
		計	男	女	男	女	男	女	男	女
17400	その他の先天奇形及び変形	7	5	2	1	-	1	-	-	-
17500	染色体異常、他に分類されないもの	3	1	2	-	-	-	-	1	-
18000	症状、徴候及び異常臨床所見・異常検査所見で他に分類されないもの	2,137	708	1,429	61	139	62	108	54	109
18100	老 衰	1,644	427	1,217	35	106	39	86	32	94
18200	乳幼児突然死症候群	1	-	1	-	-	-	-	-	-
18300	その他の症状、徴候及び異常臨床所見・異常検査所見で他に分類されないもの	492	281	211	26	33	23	22	22	15
20000	傷病及び死亡の外因	738	423	315	39	36	25	32	38	29
20100	不慮の事故	466	248	218	30	26	15	23	19	24
20101	交通事故	37	23	14	-	2	1	2	3	2
20102	転倒・転落・墜落	100	54	46	6	4	2	5	2	4
20103	不慮の溺死及び溺水	107	51	56	3	4	6	8	4	8
20104	不慮の窒息	107	50	57	10	6	2	3	6	9
20105	煙、火・火災への曝露	9	4	5	1	1	-	-	1	1
20106	有害物質による不慮の中毒及び有害物質への曝露	6	4	2	2	1	-	-	-	-
20107	その他の不慮の事故	100	62	38	8	8	4	5	3	-
20200	自 殺	177	124	53	3	5	8	5	15	4
20300	他 殺	3	1	2	-	1	-	-	-	-
20400	その他の外因	92	50	42	6	4	2	4	4	1
22000	特殊目的用コード	21	6	15	1	-	-	1	-	1
22100	重症急性呼吸器症候群 [SARS]	-	-	-	-	-	-	-	-	-
22200	その他の特殊目的用コード	21	6	15	1	-	-	1	-	1

4 月		5 月		6 月		7 月		8 月		9 月		10 月		11 月		12 月	
男	女	男	女	男	女	男	女	男	女	男	女	男	女	男	女	男	女
-	1	-	-	1	-	-	1	1	-	-	-	-	-	1	-	-	-
-	-	-	-	-	-	-	-	-	-	-	-	-	1	-	-	-	1
53	120	47	118	49	96	60	109	70	108	54	117	61	149	60	129	77	127
32	108	31	110	32	84	34	96	42	89	32	97	35	132	39	111	44	104
-	-	-	-	-	-	-	-	-	-	-	1	-	-	-	-	-	-
21	12	16	8	17	12	26	13	28	19	22	19	26	17	21	18	33	23
38	21	39	26	35	27	35	15	38	33	26	22	26	26	35	22	49	26
19	14	23	18	15	17	22	10	20	19	15	10	18	20	20	13	32	24
2	1	3	-	1	3	3	-	-	-	5	-	2	-	1	2	2	2
4	1	2	4	5	4	7	1	5	3	3	6	8	6	6	4	4	4
4	6	6	8	2	2	2	-	4	2	-	-	4	7	6	1	10	10
4	5	7	3	3	4	3	3	4	7	2	4	3	3	2	5	4	5
-	-	1	1	-	1	1	1	-	-	-	-	-	-	-	-	-	-
-	-	1	-	-	-	-	1	-	-	-	-	-	-	-	-	1	-
5	1	3	2	4	3	6	4	7	7	5	-	1	4	5	1	11	3
13	4	13	5	13	5	12	3	12	8	8	8	5	1	10	3	12	2
-	-	-	1	-	-	-	-	1	-	-	-	-	-	-	-	-	-
6	3	3	2	7	5	1	2	5	6	3	4	3	5	5	6	5	-
2	-	2	4	1	5	-	-	-	1	-	1	-	1	-	1	-	-
-	-	-	-	-	-	-	-	-	-	-	-	-	-	-	-	-	-
2	-	2	4	1	5	-	-	-	1	-	1	-	1	-	1	-	-

第21表 死亡数（死因・性・年齢別）

死因分類 コード	区 分		総 数	0歳	1歳	2歳	3歳	4歳	0	5	10	15	20	25
									～ 4	～ 9	～ 14	～ 19	～ 24	～ 29
	総 数		16,019	5	1	-	-	1	7	1	3	11	12	24
		計	7,703	1	1	-	-	-	2	-	1	7	10	20
		男	8,316	4	-	-	-	1	5	1	2	4	2	4
01000	感染症及び寄生虫症		202	-	-	-	-	-	-	-	-	-	-	-
		計	82	-	-	-	-	-	-	-	-	-	-	-
		男	120	-	-	-	-	-	-	-	-	-	-	-
01100	腸管感染症		23	-	-	-	-	-	-	-	-	-	-	-
		計	9	-	-	-	-	-	-	-	-	-	-	-
		男	14	-	-	-	-	-	-	-	-	-	-	-
01200	結 核		12	-	-	-	-	-	-	-	-	-	-	-
		計	6	-	-	-	-	-	-	-	-	-	-	-
		男	6	-	-	-	-	-	-	-	-	-	-	-
01201	呼吸器結核		12	-	-	-	-	-	-	-	-	-	-	-
		計	6	-	-	-	-	-	-	-	-	-	-	-
		男	6	-	-	-	-	-	-	-	-	-	-	-
01202	その他の結核		-	-	-	-	-	-	-	-	-	-	-	-
		計	-	-	-	-	-	-	-	-	-	-	-	-
		男	-	-	-	-	-	-	-	-	-	-	-	-
01300	敗血症		107	-	-	-	-	-	-	-	-	-	-	-
		計	45	-	-	-	-	-	-	-	-	-	-	-
		男	62	-	-	-	-	-	-	-	-	-	-	-
01400	ウイルス肝炎		12	-	-	-	-	-	-	-	-	-	-	-
		計	3	-	-	-	-	-	-	-	-	-	-	-
		男	9	-	-	-	-	-	-	-	-	-	-	-
01401	B型ウイルス肝炎		1	-	-	-	-	-	-	-	-	-	-	-
		計	1	-	-	-	-	-	-	-	-	-	-	-
		男	-	-	-	-	-	-	-	-	-	-	-	-
01402	C型ウイルス肝炎		10	-	-	-	-	-	-	-	-	-	-	-
		計	2	-	-	-	-	-	-	-	-	-	-	-
		男	8	-	-	-	-	-	-	-	-	-	-	-
01403	その他のウイルス肝炎		1	-	-	-	-	-	-	-	-	-	-	-
		計	-	-	-	-	-	-	-	-	-	-	-	-
		男	1	-	-	-	-	-	-	-	-	-	-	-
01500	ヒト免疫不全ウイルス [H I V] 病		-	-	-	-	-	-	-	-	-	-	-	-
		計	-	-	-	-	-	-	-	-	-	-	-	-
		男	-	-	-	-	-	-	-	-	-	-	-	-
01600	その他の感染症及び 寄生虫症		48	-	-	-	-	-	-	-	-	-	-	-
		計	19	-	-	-	-	-	-	-	-	-	-	-
		男	29	-	-	-	-	-	-	-	-	-	-	-
02000	新生物<腫瘍>		4,263	-	-	-	-	-	-	1	-	-	1	3
		計	2,449	-	-	-	-	-	-	-	-	-	1	3
		男	1,814	-	-	-	-	-	-	1	-	-	-	-
02100	悪性新生物<腫瘍>		4,136	-	-	-	-	-	-	-	-	-	1	3
		計	2,384	-	-	-	-	-	-	-	-	-	1	3
		男	1,752	-	-	-	-	-	-	-	-	-	-	-
02101	口唇、口腔及び咽頭の 悪性新生物<腫瘍>		100	-	-	-	-	-	-	-	-	-	-	-
		計	77	-	-	-	-	-	-	-	-	-	-	-
		男	23	-	-	-	-	-	-	-	-	-	-	-

30 ～ 34	35 ～ 39	40 ～ 44	45 ～ 49	50 ～ 54	55 ～ 59	60 ～ 64	65 ～ 69	70 ～ 74	75 ～ 79	80 ～ 84	85 ～ 89	90 ～ 94	95 ～ 99	100 ～	不詳
21	36	59	82	159	223	424	840	1,359	1,397	2,281	3,610	3,442	1,654	374	-
13	20	39	56	108	152	288	586	956	887	1,303	1,690	1,161	353	51	-
8	16	20	26	51	71	136	254	403	510	978	1,920	2,281	1,301	323	-
-	-	1	-	5	3	4	9	19	17	36	48	32	24	4	-
-	-	1	-	4	-	3	6	12	9	15	17	6	7	2	-
-	-	-	-	1	3	1	3	7	8	21	31	26	17	2	-
-	-	1	-	1	-	-	1	2	1	3	4	8	2	-	-
-	-	1	-	-	-	-	1	2	1	2	1	1	-	-	-
-	-	-	-	1	-	-	-	-	-	1	3	7	2	-	-
-	-	-	-	-	-	-	-	-	-	2	5	2	2	1	-
-	-	-	-	-	-	-	-	-	-	1	3	1	-	1	-
-	-	-	-	-	-	-	-	-	-	1	2	1	2	-	-
-	-	-	-	-	-	-	-	-	-	2	5	2	2	1	-
-	-	-	-	-	-	-	-	-	-	1	3	1	-	1	-
-	-	-	-	-	-	-	-	-	-	1	2	1	2	-	-
-	-	-	-	-	-	-	-	-	-	-	-	-	-	-	-
-	-	-	-	-	-	-	-	-	-	-	-	-	-	-	-
-	-	-	-	-	-	-	-	-	-	-	-	-	-	-	-
-	-	-	-	2	2	2	3	11	9	24	24	15	12	3	-
-	-	-	-	2	-	2	3	6	5	9	10	2	5	1	-
-	-	-	-	-	2	-	-	5	4	15	14	13	7	2	-
-	-	-	-	2	-	-	1	1	1	1	4	2	-	-	-
-	-	-	-	2	-	-	-	-	-	-	-	1	-	-	-
-	-	-	-	-	-	-	1	1	1	1	4	1	-	-	-
-	-	-	-	-	-	-	-	-	-	-	-	1	-	-	-
-	-	-	-	-	-	-	-	-	-	-	-	1	-	-	-
-	-	-	-	2	-	-	1	1	1	1	4	-	-	-	-
-	-	-	-	2	-	-	-	-	-	-	-	-	-	-	-
-	-	-	-	-	-	-	1	1	1	1	4	-	-	-	-
-	-	-	-	-	-	-	-	-	-	-	-	1	-	-	-
-	-	-	-	-	-	-	-	-	-	-	-	-	-	-	-
-	-	-	-	-	-	-	-	-	-	-	-	-	-	-	-
-	-	-	-	-	-	-	-	-	-	-	-	-	-	-	-
-	-	-	-	-	1	2	4	5	6	6	11	5	8	-	-
-	-	-	-	-	-	1	2	4	3	3	3	1	2	-	-
-	-	-	-	-	1	1	2	1	3	3	8	4	6	-	-
7	11	18	30	60	81	209	424	595	545	675	879	546	160	18	-
4	5	9	16	34	52	130	279	422	353	419	449	229	42	2	-
3	6	9	14	26	29	79	145	173	192	256	430	317	118	16	-
7	10	17	30	58	80	206	420	585	534	654	842	519	154	16	-
4	5	9	16	32	51	127	276	415	347	407	430	219	40	2	-
3	5	8	14	26	29	79	144	170	187	247	412	300	114	14	-
-	2	-	-	2	-	5	18	20	8	16	13	12	2	2	-
-	1	-	-	2	-	5	15	19	7	15	8	5	-	-	-
-	1	-	-	-	-	-	3	1	1	1	5	7	2	2	-

第21表 死亡数（死因・性・年齢別）（つづき）

死因分類 コード	区 分		総 数	0歳	1歳	2歳	3歳	4歳	0	5	10	15	20	25
				～	～	～	～	～	～	～	～	～	～	～
				4	9	14	19	24	29					
02102	食道の悪性新生物 <腫瘍>	計	136	-	-	-	-	-	-	-	-	-	-	-
		男	111	-	-	-	-	-	-	-	-	-	-	-
		女	25	-	-	-	-	-	-	-	-	-	-	-
02103	胃の悪性新生物 <腫瘍>	計	538	-	-	-	-	-	-	-	-	-	-	-
		男	346	-	-	-	-	-	-	-	-	-	-	-
		女	192	-	-	-	-	-	-	-	-	-	-	-
02104	結腸の悪性新生物 <腫瘍>	計	450	-	-	-	-	-	-	-	-	-	-	-
		男	211	-	-	-	-	-	-	-	-	-	-	-
		女	239	-	-	-	-	-	-	-	-	-	-	-
02105	直腸S字結腸移行部 及び直腸の悪性新 生物<腫瘍>	計	177	-	-	-	-	-	-	-	-	-	-	-
		男	106	-	-	-	-	-	-	-	-	-	-	-
		女	71	-	-	-	-	-	-	-	-	-	-	-
02106	肝及び肝内胆管の悪性 新生物<腫瘍>	計	198	-	-	-	-	-	-	-	-	-	-	-
		男	132	-	-	-	-	-	-	-	-	-	-	-
		女	66	-	-	-	-	-	-	-	-	-	-	-
02107	胆のう及び他の胆道の 悪性新生物<腫瘍>	計	278	-	-	-	-	-	-	-	-	-	-	1
		男	139	-	-	-	-	-	-	-	-	-	-	1
		女	139	-	-	-	-	-	-	-	-	-	-	-
02108	膵の悪性新生物 <腫瘍>	計	384	-	-	-	-	-	-	-	-	-	-	-
		男	193	-	-	-	-	-	-	-	-	-	-	-
		女	191	-	-	-	-	-	-	-	-	-	-	-
02109	喉頭の悪性新生物 <腫瘍>	計	19	-	-	-	-	-	-	-	-	-	-	-
		男	19	-	-	-	-	-	-	-	-	-	-	-
		女	-	-	-	-	-	-	-	-	-	-	-	-
02110	気管、気管支及び肺の 悪性新生物<腫瘍>	計	759	-	-	-	-	-	-	-	-	-	-	-
		男	545	-	-	-	-	-	-	-	-	-	-	-
		女	214	-	-	-	-	-	-	-	-	-	-	-
02111	皮膚の悪性新生物 <腫瘍>	計	31	-	-	-	-	-	-	-	-	-	-	-
		男	15	-	-	-	-	-	-	-	-	-	-	-
		女	16	-	-	-	-	-	-	-	-	-	-	-
02112	乳房の悪性新生物 <腫瘍>	計	129	-	-	-	-	-	-	-	-	-	-	-
		男	4	-	-	-	-	-	-	-	-	-	-	-
		女	125	-	-	-	-	-	-	-	-	-	-	-
02113	子宮の悪性新生物 <腫瘍>	計	73	-	-	-	-	-	-	-	-	-	-	-
		男	・	・	・	・	・	・	・	・	・	・	・	・
		女	73	-	-	-	-	-	-	-	-	-	-	-
02114	卵巣の悪性新生物 <腫瘍>	計	50	-	-	-	-	-	-	-	-	-	-	-
		男	・	・	・	・	・	・	・	・	・	・	・	・
		女	50	-	-	-	-	-	-	-	-	-	-	-
02115	前立腺の悪性新生物 <腫瘍>	計	131	-	-	-	-	-	-	-	-	-	-	-
		男	131	-	-	-	-	-	-	-	-	-	-	-
		女	・	・	・	・	・	・	・	・	・	・	・	・
02116	膀胱の悪性新生物 <腫瘍>	計	112	-	-	-	-	-	-	-	-	-	-	-
		男	74	-	-	-	-	-	-	-	-	-	-	-
		女	38	-	-	-	-	-	-	-	-	-	-	-
02117	中枢神経系の悪性 新生物<腫瘍>	計	23	-	-	-	-	-	-	-	-	-	-	-
		男	11	-	-	-	-	-	-	-	-	-	-	-
		女	12	-	-	-	-	-	-	-	-	-	-	-

30 ～ 34	35 ～ 39	40 ～ 44	45 ～ 49	50 ～ 54	55 ～ 59	60 ～ 64	65 ～ 69	70 ～ 74	75 ～ 79	80 ～ 84	85 ～ 89	90 ～ 94	95 ～ 99	100 ～	不詳
-	-	-	-	2	2	10	26	21	27	19	17	12	-	-	-
-	-	-	-	2	1	7	22	21	23	17	11	7	-	-	-
-	-	-	-	-	1	3	4	-	4	2	6	5	-	-	-
-	1	1	1	5	6	33	49	63	70	93	135	61	18	2	-
-	-	1	-	4	5	25	43	42	54	72	74	23	3	-	-
-	1	-	1	1	1	8	6	21	16	21	61	38	15	2	-
1	3	4	7	5	11	11	39	65	42	73	94	69	24	2	-
1	2	3	5	3	8	8	22	42	26	33	32	19	7	-	-
-	1	1	2	2	3	3	17	23	16	40	62	50	17	2	-
-	-	-	-	6	10	7	16	28	21	27	38	19	5	-	-
-	-	-	-	3	9	5	10	25	13	17	18	5	1	-	-
-	-	-	-	3	1	2	6	3	8	10	20	14	4	-	-
-	-	-	-	2	4	14	14	29	27	36	42	22	7	1	-
-	-	-	-	2	4	12	13	26	20	19	23	10	3	-	-
-	-	-	-	-	-	2	1	3	7	17	19	12	4	1	-
-	1	-	1	1	2	7	20	38	34	52	67	39	14	1	-
-	1	-	-	1	1	6	10	25	17	27	34	13	2	1	-
-	-	-	1	-	1	1	10	13	17	25	33	26	12	-	-
1	-	-	4	6	8	19	48	63	54	53	75	37	13	3	-
1	-	-	3	4	5	14	30	42	25	33	23	9	3	1	-
-	-	-	1	2	3	5	18	21	29	20	52	28	10	2	-
-	-	-	-	1	-	-	5	3	1	-	6	2	1	-	-
-	-	-	-	1	-	-	5	3	1	-	6	2	1	-	-
-	-	-	-	-	-	-	-	-	-	-	-	-	-	-	-
1	1	5	3	10	15	43	74	128	114	119	136	87	22	1	-
-	1	3	3	5	13	29	58	106	89	90	89	51	8	-	-
1	-	2	-	5	2	14	16	22	25	29	47	36	14	1	-
-	-	-	-	-	-	2	2	5	3	5	3	5	5	1	-
-	-	-	-	-	-	-	1	4	1	4	2	2	1	-	-
-	-	-	-	-	-	2	1	1	2	1	1	3	4	1	-
-	2	-	4	7	3	16	24	17	13	13	16	11	3	-	-
-	-	-	-	-	-	-	1	-	3	-	-	-	-	-	-
-	2	-	4	7	3	16	23	17	10	13	16	11	3	-	-
-	-	1	4	2	5	10	8	11	6	7	12	4	2	1	-
・	・	・	・	・	・	・	・	・	・	・	・	・	・	・	・
-	-	1	4	2	5	10	8	11	6	7	12	4	2	1	-
1	-	1	-	2	2	4	7	5	4	7	8	6	3	-	-
・	・	・	・	・	・	・	・	・	・	・	・	・	・	・	・
1	-	1	-	2	2	4	7	5	4	7	8	6	3	-	-
-	-	-	-	-	1	2	5	14	21	28	32	24	4	-	-
-	-	-	-	-	1	2	5	14	21	28	32	24	4	-	-
・	・	・	・	・	・	・	・	・	・	・	・	・	・	・	・
-	-	-	-	-	1	6	5	7	12	20	35	23	3	-	-
-	-	-	-	-	-	5	3	6	8	11	21	18	2	-	-
-	-	-	-	-	1	1	2	1	4	9	14	5	1	-	-
1	-	-	-	-	-	3	2	5	2	1	6	3	-	-	-
-	-	-	-	-	-	1	1	3	1	-	3	2	-	-	-
1	-	-	-	-	-	2	1	2	1	1	3	1	-	-	-

第21表 死亡数（死因・性・年齢別）（つづき）

死因分類 コード	区 分		総 数	0歳	1歳	2歳	3歳	4歳	0	5	10	15	20	25
									～	～	～	～	～	
									4	9	14	19	24	29
02118	悪性リンパ腫	計	134	-	-	-	-	-	-	-	-	-	-	-
		男	60	-	-	-	-	-	-	-	-	-	-	-
		女	74	-	-	-	-	-	-	-	-	-	-	-
02119	白血病	計	84	-	-	-	-	-	-	-	-	-	-	-
		男	48	-	-	-	-	-	-	-	-	-	-	-
		女	36	-	-	-	-	-	-	-	-	-	-	-
02120	その他のリンパ組織、造血組織及び関連組織の悪性新生物<腫瘍>	計	43	-	-	-	-	-	-	-	-	-	-	-
		男	20	-	-	-	-	-	-	-	-	-	-	-
		女	23	-	-	-	-	-	-	-	-	-	-	-
02121	その他の悪性新生物<腫瘍>	計	287	-	-	-	-	-	-	-	-	-	1	2
		男	142	-	-	-	-	-	-	-	-	-	1	2
		女	145	-	-	-	-	-	-	-	-	-	-	-
02200	その他の新生物<腫瘍>	計	127	-	-	-	-	-	-	1	-	-	-	-
		男	65	-	-	-	-	-	-	-	-	-	-	-
		女	62	-	-	-	-	-	-	1	-	-	-	-
02201	中枢神経系のその他の新生物<腫瘍>	計	30	-	-	-	-	-	-	1	-	-	-	-
		男	13	-	-	-	-	-	-	-	-	-	-	-
		女	17	-	-	-	-	-	-	1	-	-	-	-
02202	中枢神経系を除くその他の新生物<腫瘍>	計	97	-	-	-	-	-	-	-	-	-	-	-
		男	52	-	-	-	-	-	-	-	-	-	-	-
		女	45	-	-	-	-	-	-	-	-	-	-	-
03000	血液及び造血器の疾患並びに免疫機構の障害	計	46	-	-	-	-	-	-	-	-	-	-	-
		男	22	-	-	-	-	-	-	-	-	-	-	-
		女	24	-	-	-	-	-	-	-	-	-	-	-
03100	貧 血	計	22	-	-	-	-	-	-	-	-	-	-	-
		男	9	-	-	-	-	-	-	-	-	-	-	-
		女	13	-	-	-	-	-	-	-	-	-	-	-
03200	その他の血液及び造血器の疾患並びに免疫機構の障害	計	24	-	-	-	-	-	-	-	-	-	-	-
		男	13	-	-	-	-	-	-	-	-	-	-	-
		女	11	-	-	-	-	-	-	-	-	-	-	-
04000	内分泌、栄養及び代謝疾患	計	286	-	-	-	-	-	-	-	-	-	-	1
		男	125	-	-	-	-	-	-	-	-	-	-	1
		女	161	-	-	-	-	-	-	-	-	-	-	-
04100	糖尿病	計	178	-	-	-	-	-	-	-	-	-	-	1
		男	84	-	-	-	-	-	-	-	-	-	-	1
		女	94	-	-	-	-	-	-	-	-	-	-	-
04200	その他の内分泌、栄養及び代謝疾患	計	108	-	-	-	-	-	-	-	-	-	-	-
		男	41	-	-	-	-	-	-	-	-	-	-	-
		女	67	-	-	-	-	-	-	-	-	-	-	-
05000	精神及び行動の障害	計	353	-	-	-	-	-	-	-	-	-	-	-
		男	108	-	-	-	-	-	-	-	-	-	-	-
		女	245	-	-	-	-	-	-	-	-	-	-	-
05100	血管性及び詳細不明の認知症	計	316	-	-	-	-	-	-	-	-	-	-	-
		男	89	-	-	-	-	-	-	-	-	-	-	-
		女	227	-	-	-	-	-	-	-	-	-	-	-
05200	その他の精神及び行動の障害	計	37	-	-	-	-	-	-	-	-	-	-	-
		男	19	-	-	-	-	-	-	-	-	-	-	-
		女	18	-	-	-	-	-	-	-	-	-	-	-

30 ～ 34	35 ～ 39	40 ～ 44	45 ～ 49	50 ～ 54	55 ～ 59	60 ～ 64	65 ～ 69	70 ～ 74	75 ～ 79	80 ～ 84	85 ～ 89	90 ～ 94	95 ～ 99	100 ～	不詳
1	-	-	-	-	-	2	12	15	17	28	36	18	5	-	-
1	-	-	-	-	-	1	3	8	8	12	20	7	-	-	-
-	-	-	-	-	-	1	9	7	9	16	16	11	5	-	-
-	-	-	4	-	-	2	12	13	13	12	12	13	3	-	-
-	-	-	3	-	-	-	10	9	8	6	6	6	-	-	-
-	-	-	1	-	-	2	2	4	5	6	6	7	3	-	-
-	-	2	-	-	-	-	5	3	5	3	13	9	3	-	-
-	-	1	-	-	-	-	3	2	3	-	8	2	1	-	-
-	-	1	-	-	-	-	2	1	2	3	5	7	2	-	-
1	-	3	2	7	10	10	29	32	40	42	46	43	17	2	-
1	-	1	2	5	4	7	21	18	19	23	20	14	4	-	-
-	-	2	-	2	6	3	8	14	21	19	26	29	13	2	-
-	1	1	-	2	1	3	4	10	11	21	37	27	6	2	-
-	-	-	-	2	1	3	3	7	6	12	19	10	2	-	-
-	1	1	-	-	-	-	1	3	5	9	18	17	4	2	-
-	1	1	-	-	-	2	2	2	3	3	7	7	1	-	-
-	-	-	-	-	-	2	1	1	2	1	4	2	-	-	-
-	1	1	-	-	-	-	1	1	1	2	3	5	1	-	-
-	-	-	-	2	1	1	2	8	8	18	30	20	5	2	-
-	-	-	-	2	1	1	2	6	4	11	15	8	2	-	-
-	-	-	-	-	-	-	-	2	4	7	15	12	3	2	-
-	-	-	-	1	1	2	1	5	3	8	3	15	7	-	-
-	-	-	-	-	-	2	1	4	1	6	1	6	1	-	-
-	-	-	-	1	1	-	-	1	2	2	2	9	6	-	-
-	-	-	-	-	1	-	1	3	1	1	1	9	5	-	-
-	-	-	-	-	-	-	1	2	-	-	1	4	1	-	-
-	-	-	-	-	1	-	-	1	1	1	-	5	4	-	-
-	-	-	-	1	-	2	-	2	2	7	2	6	2	-	-
-	-	-	-	-	-	2	-	2	1	6	-	2	-	-	-
-	-	-	-	1	-	-	-	-	1	1	2	4	2	-	-
-	-	3	1	2	6	9	12	22	25	32	74	72	22	5	-
-	-	3	1	2	4	7	10	13	16	12	24	24	7	1	-
-	-	-	-	-	2	2	2	9	9	20	50	48	15	4	-
-	-	2	1	1	4	7	11	15	20	24	41	41	9	1	-
-	-	2	1	1	3	6	9	11	13	8	15	11	3	-	-
-	-	-	-	-	1	1	2	4	7	16	26	30	6	1	-
-	-	1	-	1	2	2	1	7	5	8	33	31	13	4	-
-	-	1	-	1	1	1	1	2	3	4	9	13	4	1	-
-	-	-	-	-	1	1	-	5	2	4	24	18	9	3	-
-	1	-	-	2	2	3	5	11	18	39	90	108	66	8	-
-	1	-	-	1	2	3	4	8	11	21	28	22	7	-	-
-	-	-	-	1	-	-	1	3	7	18	62	86	59	8	-
-	-	-	-	-	-	-	1	7	14	30	85	105	66	8	-
-	-	-	-	-	-	-	1	7	8	16	28	22	7	-	-
-	-	-	-	-	-	-	-	-	6	14	57	83	59	8	-
-	1	-	-	2	2	3	4	4	4	9	5	3	-	-	-
-	1	-	-	1	2	3	3	1	3	5	-	-	-	-	-
-	-	-	-	1	-	-	1	3	1	4	5	3	-	-	-

第21表 死亡数（死因・性・年齢別）（つづき）

死因分類 コード	区 分		総 数	0歳	1歳	2歳	3歳	4歳	0	5	10	15	20	25
				～	～	～	～	～	～	～	～	～	～	～
				4	9	14	19	24	29					
06000	神経系の疾患	計	766	-	-	-	-	-	-	-	1	1	-	1
		男	338	-	-	-	-	-	-	-	-	1	-	1
		女	428	-	-	-	-	-	-	-	1	-	-	-
06100	髄膜炎	計	-	-	-	-	-	-	-	-	-	-	-	-
		男	-	-	-	-	-	-	-	-	-	-	-	-
		女	-	-	-	-	-	-	-	-	-	-	-	-
06200	脊髄性筋萎縮症及び 関連症候群	計	31	-	-	-	-	-	-	-	-	-	-	-
		男	16	-	-	-	-	-	-	-	-	-	-	-
		女	15	-	-	-	-	-	-	-	-	-	-	-
06300	パーキンソン病	計	124	-	-	-	-	-	-	-	-	-	-	-
		男	67	-	-	-	-	-	-	-	-	-	-	-
		女	57	-	-	-	-	-	-	-	-	-	-	-
06400	アルツハイマー病	計	414	-	-	-	-	-	-	-	-	-	-	-
		男	139	-	-	-	-	-	-	-	-	-	-	-
		女	275	-	-	-	-	-	-	-	-	-	-	-
06500	その他の神経系の疾患	計	197	-	-	-	-	-	-	-	1	1	-	1
		男	116	-	-	-	-	-	-	-	-	1	-	1
		女	81	-	-	-	-	-	-	-	1	-	-	-
07000	眼及び附属器の疾患	計	-	-	-	-	-	-	-	-	-	-	-	-
		男	-	-	-	-	-	-	-	-	-	-	-	-
		女	-	-	-	-	-	-	-	-	-	-	-	-
08000	耳及び乳様突起の疾患	計	-	-	-	-	-	-	-	-	-	-	-	-
		男	-	-	-	-	-	-	-	-	-	-	-	-
		女	-	-	-	-	-	-	-	-	-	-	-	-
09000	循環器系の疾患	計	4,095	-	-	-	-	-	-	-	-	-	1	2
		男	1,810	-	-	-	-	-	-	-	-	-	1	2
		女	2,285	-	-	-	-	-	-	-	-	-	-	-
09100	高血圧性疾患	計	121	-	-	-	-	-	-	-	-	-	-	-
		男	43	-	-	-	-	-	-	-	-	-	-	-
		女	78	-	-	-	-	-	-	-	-	-	-	-
09101	高血圧性心疾患及び 心腎疾患	計	60	-	-	-	-	-	-	-	-	-	-	-
		男	23	-	-	-	-	-	-	-	-	-	-	-
		女	37	-	-	-	-	-	-	-	-	-	-	-
09102	その他の高血圧性 疾患	計	61	-	-	-	-	-	-	-	-	-	-	-
		男	20	-	-	-	-	-	-	-	-	-	-	-
		女	41	-	-	-	-	-	-	-	-	-	-	-
09200	心疾患 (高血圧性を除く)	計	2,118	-	-	-	-	-	-	-	-	-	1	1
		男	943	-	-	-	-	-	-	-	-	-	1	1
		女	1,175	-	-	-	-	-	-	-	-	-	-	-
09201	慢性リウマチ性 心疾患	計	35	-	-	-	-	-	-	-	-	-	-	-
		男	12	-	-	-	-	-	-	-	-	-	-	-
		女	23	-	-	-	-	-	-	-	-	-	-	-
09202	急性心筋梗塞	計	179	-	-	-	-	-	-	-	-	-	-	-
		男	98	-	-	-	-	-	-	-	-	-	-	-
		女	81	-	-	-	-	-	-	-	-	-	-	-
09203	その他の虚血性 心疾患	計	158	-	-	-	-	-	-	-	-	-	-	-
		男	83	-	-	-	-	-	-	-	-	-	-	-
		女	75	-	-	-	-	-	-	-	-	-	-	-

30 ～ 34	35 ～ 39	40 ～ 44	45 ～ 49	50 ～ 54	55 ～ 59	60 ～ 64	65 ～ 69	70 ～ 74	75 ～ 79	80 ～ 84	85 ～ 89	90 ～ 94	95 ～ 99	100 ～	不詳
1	2	1	2	6	8	9	23	46	70	126	221	164	71	13	-
1	1	-	2	4	4	5	14	30	37	68	111	43	13	3	-
-	1	1	-	2	4	4	9	16	33	58	110	121	58	10	-
-	-	-	-	-	-	-	-	-	-	-	-	-	-	-	-
-	-	-	-	-	-	-	-	-	-	-	-	-	-	-	-
-	-	-	-	-	-	-	-	-	-	-	-	-	-	-	-
-	-	-	-	1	-	1	8	6	6	3	5	1	-	-	-
-	-	-	-	1	-	-	5	2	3	1	3	1	-	-	-
-	-	-	-	-	-	1	3	4	3	2	2	-	-	-	-
-	-	-	-	-	-	-	1	8	22	30	42	14	7	-	-
-	-	-	-	-	-	-	-	8	14	17	21	4	3	-	-
-	-	-	-	-	-	-	1	-	8	13	21	10	4	-	-
-	-	-	-	1	1	1	3	9	20	57	124	129	56	13	-
-	-	-	-	-	1	1	1	6	7	32	50	29	9	3	-
-	-	-	-	1	-	-	2	3	13	25	74	100	47	10	-
1	2	1	2	4	7	7	11	23	22	36	50	20	8	-	-
1	1	-	2	3	3	4	8	14	13	18	37	9	1	-	-
-	1	1	-	1	4	3	3	9	9	18	13	11	7	-	-
-	-	-	-	-	-	-	-	-	-	-	-	-	-	-	-
-	-	-	-	-	-	-	-	-	-	-	-	-	-	-	-
-	-	-	-	-	-	-	-	-	-	-	-	-	-	-	-
-	-	-	-	-	-	-	-	-	-	-	-	-	-	-	-
4	6	12	21	38	52	87	164	305	323	559	951	998	484	88	-
3	3	7	15	31	40	65	121	211	205	312	387	299	98	10	-
1	3	5	6	7	12	22	43	94	118	247	564	699	386	78	-
-	-	-	-	1	1	2	2	9	11	19	24	26	18	8	-
-	-	-	-	1	1	2	2	5	7	8	8	6	2	1	-
-	-	-	-	-	-	-	-	4	4	11	16	20	16	7	-
-	-	-	-	-	-	1	-	4	10	12	12	9	9	3	-
-	-	-	-	-	-	1	-	3	6	5	4	2	2	-	-
-	-	-	-	-	-	-	-	1	4	7	8	7	7	3	-
-	-	-	-	1	1	1	2	5	1	7	12	17	9	5	-
-	-	-	-	1	1	1	2	2	1	3	4	4	-	1	-
-	-	-	-	-	-	-	-	3	-	4	8	13	9	4	-
2	2	4	10	11	22	30	75	134	138	277	520	561	285	45	-
1	1	3	9	11	17	25	57	92	85	168	215	184	67	6	-
1	1	1	1	-	5	5	18	42	53	109	305	377	218	39	-
-	1	-	-	-	-	-	-	1	4	6	4	12	7	-	-
-	-	-	-	-	-	-	-	-	3	4	-	3	2	-	-
-	1	-	-	-	-	-	-	1	1	2	4	9	5	-	-
-	-	-	2	1	5	3	8	15	13	36	39	42	15	-	-
-	-	-	2	1	4	3	5	13	9	24	19	14	4	-	-
-	-	-	-	-	1	-	3	2	4	12	20	28	11	-	-
-	-	-	-	4	2	2	4	13	15	25	34	41	14	4	-
-	-	-	-	4	1	2	3	8	11	13	15	22	4	-	-
-	-	-	-	-	1	-	1	5	4	12	19	19	10	4	-

第21表 死亡数（死因・性・年齢別）（つづき）

死因分類 コード	区 分		総 数	0歳	1歳	2歳	3歳	4歳	0	5	10	15	20	25
									～ 4	～ 9	～ 14	～ 19	～ 24	～ 29
09204	慢性非リウマチ性 心内膜疾患	計	170	-	-	-	-	-	-	-	-	-	-	-
		男	59	-	-	-	-	-	-	-	-	-	-	-
		女	111	-	-	-	-	-	-	-	-	-	-	-
09205	心筋症	計	38	-	-	-	-	-	-	-	-	-	-	1
		男	26	-	-	-	-	-	-	-	-	-	-	1
		女	12	-	-	-	-	-	-	-	-	-	-	-
09206	不整脈及び伝導障害	計	322	-	-	-	-	-	-	-	-	-	1	-
		男	143	-	-	-	-	-	-	-	-	-	1	-
		女	179	-	-	-	-	-	-	-	-	-	-	-
09207	心不全	計	1,171	-	-	-	-	-	-	-	-	-	-	-
		男	496	-	-	-	-	-	-	-	-	-	-	-
		女	675	-	-	-	-	-	-	-	-	-	-	-
09208	その他の心疾患	計	45	-	-	-	-	-	-	-	-	-	-	-
		男	26	-	-	-	-	-	-	-	-	-	-	-
		女	19	-	-	-	-	-	-	-	-	-	-	-
09300	脳血管疾患	計	1,575	-	-	-	-	-	-	-	-	-	-	1
		男	685	-	-	-	-	-	-	-	-	-	-	1
		女	890	-	-	-	-	-	-	-	-	-	-	-
09301	くも膜下出血	計	130	-	-	-	-	-	-	-	-	-	-	-
		男	34	-	-	-	-	-	-	-	-	-	-	-
		女	96	-	-	-	-	-	-	-	-	-	-	-
09302	脳内出血	計	481	-	-	-	-	-	-	-	-	-	-	-
		男	239	-	-	-	-	-	-	-	-	-	-	-
		女	242	-	-	-	-	-	-	-	-	-	-	-
09303	脳梗塞	計	870	-	-	-	-	-	-	-	-	-	-	1
		男	356	-	-	-	-	-	-	-	-	-	-	1
		女	514	-	-	-	-	-	-	-	-	-	-	-
09304	その他の脳血管疾患	計	94	-	-	-	-	-	-	-	-	-	-	-
		男	56	-	-	-	-	-	-	-	-	-	-	-
		女	38	-	-	-	-	-	-	-	-	-	-	-
09400	大動脈瘤及び解離	計	189	-	-	-	-	-	-	-	-	-	-	-
		男	110	-	-	-	-	-	-	-	-	-	-	-
		女	79	-	-	-	-	-	-	-	-	-	-	-
09500	その他の循環器系 の疾患	計	92	-	-	-	-	-	-	-	-	-	-	-
		男	29	-	-	-	-	-	-	-	-	-	-	-
		女	63	-	-	-	-	-	-	-	-	-	-	-
10000	呼吸器系の疾患	計	1,818	-	-	-	-	-	-	-	-	-	-	-
		男	1,068	-	-	-	-	-	-	-	-	-	-	-
		女	750	-	-	-	-	-	-	-	-	-	-	-
10100	インフルエンザ	計	-	-	-	-	-	-	-	-	-	-	-	-
		男	-	-	-	-	-	-	-	-	-	-	-	-
		女	-	-	-	-	-	-	-	-	-	-	-	-
10200	肺炎	計	820	-	-	-	-	-	-	-	-	-	-	-
		男	458	-	-	-	-	-	-	-	-	-	-	-
		女	362	-	-	-	-	-	-	-	-	-	-	-
10300	急性気管支炎	計	1	-	-	-	-	-	-	-	-	-	-	-
		男	-	-	-	-	-	-	-	-	-	-	-	-
		女	1	-	-	-	-	-	-	-	-	-	-	-

30 ～ 34	35 ～ 39	40 ～ 44	45 ～ 49	50 ～ 54	55 ～ 59	60 ～ 64	65 ～ 69	70 ～ 74	75 ～ 79	80 ～ 84	85 ～ 89	90 ～ 94	95 ～ 99	100 ～	不詳
-	-	-	-	-	1	-	2	9	11	31	45	41	25	5	-
-	-	-	-	-	1	-	2	7	5	15	18	6	5	-	-
-	-	-	-	-	-	-	-	2	6	16	27	35	20	5	-
-	-	1	-	-	-	2	3	6	1	5	8	8	3	-	-
-	-	1	-	-	-	2	3	5	-	3	5	4	2	-	-
-	-	-	-	-	-	-	-	1	1	2	3	4	1	-	-
1	-	-	2	1	1	5	7	19	13	38	79	102	45	8	-
1	-	-	2	1	-	2	6	16	8	26	34	28	15	3	-
-	-	-	-	-	1	3	1	3	5	12	45	74	30	5	-
1	1	2	4	4	13	16	45	69	77	129	301	306	175	28	-
-	1	2	3	4	11	14	35	41	48	78	121	101	34	3	-
1	-	-	1	-	2	2	10	28	29	51	180	205	141	25	-
-	-	1	2	1	-	2	6	2	4	7	10	9	1	-	-
-	-	-	2	1	-	2	3	2	1	5	3	6	1	-	-
-	-	1	-	-	-	-	3	-	3	2	7	3	-	-	-
1	4	7	9	21	27	44	70	131	147	223	356	347	156	31	-
1	2	4	4	15	20	30	50	97	96	111	140	88	24	2	-
-	2	3	5	6	7	14	20	34	51	112	216	259	132	29	-
-	3	3	2	7	8	7	9	11	11	11	28	23	7	-	-
-	2	1	1	3	3	3	4	7	1	4	2	1	2	-	-
-	1	2	1	4	5	4	5	4	10	7	26	22	5	-	-
1	1	3	7	8	13	24	33	58	61	72	95	75	27	3	-
1	-	2	3	7	11	19	23	40	42	32	32	21	6	-	-
-	1	1	4	1	2	5	10	18	19	40	63	54	21	3	-
-	-	1	-	3	5	8	19	45	66	124	213	241	116	28	-
-	-	1	-	3	5	6	15	36	47	66	99	63	12	2	-
-	-	-	-	-	-	2	4	9	19	58	114	178	104	26	-
-	-	-	-	3	1	5	9	17	9	16	20	8	6	-	-
-	-	-	-	2	1	2	8	14	6	9	7	3	4	-	-
-	-	-	-	1	-	3	1	3	3	7	13	5	2	-	-
-	-	-	2	3	2	10	11	26	17	29	34	38	15	2	-
-	-	-	2	3	2	7	9	16	10	21	20	15	4	1	-
-	-	-	-	-	-	3	2	10	7	8	14	23	11	1	-
1	-	1	-	2	-	1	6	5	10	11	17	26	10	2	-
1	-	-	-	1	-	1	3	1	7	4	4	6	1	-	-
-	-	1	-	1	-	-	3	4	3	7	13	20	9	2	-
-	-	-	2	4	7	13	36	113	131	326	486	468	184	48	-
-	-	-	-	2	6	8	27	93	103	225	313	210	72	9	-
-	-	-	2	2	1	5	9	20	28	101	173	258	112	39	-
-	-	-	-	-	-	-	-	-	-	-	-	-	-	-	-
-	-	-	-	-	-	-	-	-	-	-	-	-	-	-	-
-	-	-	-	-	-	-	-	-	-	-	-	-	-	-	-
-	-	-	1	3	4	8	17	51	47	130	224	218	90	27	-
-	-	-	-	1	3	5	14	40	35	91	146	88	32	3	-
-	-	-	1	2	1	3	3	11	12	39	78	130	58	24	-
-	-	-	-	-	-	-	-	-	-	-	-	-	1	-	-
-	-	-	-	-	-	-	-	-	-	-	-	-	-	-	-
-	-	-	-	-	-	-	-	-	-	-	-	-	-	1	-

第21表 死亡数（死因・性・年齢別）（つづき）

死因分類 コード	区 分		総 数	0歳	1歳	2歳	3歳	4歳	0	5	10	15	20	25
				～	～	～	～	～	～	～	～	～	～	～
				4	9	14	19	24	29					
10400	慢性閉塞性肺疾患	計	121	-	-	-	-	-	-	-	-	-	-	-
		男	102	-	-	-	-	-	-	-	-	-	-	-
		女	19	-	-	-	-	-	-	-	-	-	-	-
10500	喘息	計	10	-	-	-	-	-	-	-	-	-	-	-
		男	1	-	-	-	-	-	-	-	-	-	-	-
		女	9	-	-	-	-	-	-	-	-	-	-	-
10600	その他の呼吸器系の 疾患	計	866	-	-	-	-	-	-	-	-	-	-	-
		男	507	-	-	-	-	-	-	-	-	-	-	-
		女	359	-	-	-	-	-	-	-	-	-	-	-
10601	誤嚥性肺炎	計	517	-	-	-	-	-	-	-	-	-	-	-
		男	292	-	-	-	-	-	-	-	-	-	-	-
		女	225	-	-	-	-	-	-	-	-	-	-	-
10602	間質性肺疾患	計	188	-	-	-	-	-	-	-	-	-	-	-
		男	120	-	-	-	-	-	-	-	-	-	-	-
		女	68	-	-	-	-	-	-	-	-	-	-	-
10603	その他の呼吸器系の疾 患（10601及び10602を 除く）	計	161	-	-	-	-	-	-	-	-	-	-	-
		男	95	-	-	-	-	-	-	-	-	-	-	-
		女	66	-	-	-	-	-	-	-	-	-	-	-
11000	消化器系の疾患	計	626	-	-	-	-	1	1	-	-	-	-	-
		男	289	-	-	-	-	-	-	-	-	-	-	-
		女	337	-	-	-	-	1	1	-	-	-	-	-
11100	胃潰瘍及び十二指 腸潰瘍	計	20	-	-	-	-	-	-	-	-	-	-	-
		男	6	-	-	-	-	-	-	-	-	-	-	-
		女	14	-	-	-	-	-	-	-	-	-	-	-
11200	ヘルニア及び腸閉塞	計	107	-	-	-	-	-	-	-	-	-	-	-
		男	48	-	-	-	-	-	-	-	-	-	-	-
		女	59	-	-	-	-	-	-	-	-	-	-	-
11300	肝疾患	計	152	-	-	-	-	1	1	-	-	-	-	-
		男	92	-	-	-	-	-	-	-	-	-	-	-
		女	60	-	-	-	-	1	1	-	-	-	-	-
11301	肝硬変 （アルコール性を除く）	計	65	-	-	-	-	-	-	-	-	-	-	-
		男	30	-	-	-	-	-	-	-	-	-	-	-
		女	35	-	-	-	-	-	-	-	-	-	-	-
11302	その他の肝疾患	計	87	-	-	-	-	1	1	-	-	-	-	-
		男	62	-	-	-	-	-	-	-	-	-	-	-
		女	25	-	-	-	-	1	1	-	-	-	-	-
11400	その他の消化器系 の疾患	計	347	-	-	-	-	-	-	-	-	-	-	-
		男	143	-	-	-	-	-	-	-	-	-	-	-
		女	204	-	-	-	-	-	-	-	-	-	-	-
12000	皮膚及び皮下組織の疾患	計	33	-	-	-	-	-	-	-	-	-	-	-
		男	12	-	-	-	-	-	-	-	-	-	-	-
		女	21	-	-	-	-	-	-	-	-	-	-	-
13000	筋骨格系及び結合組織の疾患	計	65	-	-	-	-	-	-	-	-	-	-	-
		男	21	-	-	-	-	-	-	-	-	-	-	-
		女	44	-	-	-	-	-	-	-	-	-	-	-
14000	腎尿路生殖器系の疾患	計	552	-	-	-	-	-	-	-	-	-	-	-
		男	230	-	-	-	-	-	-	-	-	-	-	-
		女	322	-	-	-	-	-	-	-	-	-	-	-

30 ～ 34	35 ～ 39	40 ～ 44	45 ～ 49	50 ～ 54	55 ～ 59	60 ～ 64	65 ～ 69	70 ～ 74	75 ～ 79	80 ～ 84	85 ～ 89	90 ～ 94	95 ～ 99	100 ～	不詳
-	-	-	-	-	-	1	3	13	10	31	33	25	4	1	-
-	-	-	-	-	-	1	3	13	9	26	28	19	2	1	-
-	-	-	-	-	-	-	-	-	1	5	5	6	2	-	-
-	-	-	-	-	-	-	-	-	1	-	3	4	-	2	-
-	-	-	-	-	-	-	-	-	-	-	-	1	-	-	-
-	-	-	-	-	-	-	-	-	1	-	3	3	-	2	-
-	-	-	1	1	3	4	16	49	73	165	226	221	89	18	-
-	-	-	-	1	3	2	10	40	59	108	139	102	38	5	-
-	-	-	1	-	-	2	6	9	14	57	87	119	51	13	-
-	-	-	-	1	1	1	3	13	26	101	134	153	72	12	-
-	-	-	-	1	1	1	2	13	21	67	84	69	30	3	-
-	-	-	-	-	-	-	1	-	5	34	50	84	42	9	-
-	-	-	-	-	2	2	8	23	29	42	49	25	7	1	-
-	-	-	-	-	2	1	4	20	23	29	28	10	2	1	-
-	-	-	-	-	-	1	4	3	6	13	21	15	5	-	-
-	-	-	1	-	-	1	5	13	18	22	43	43	10	5	-
-	-	-	-	-	-	-	4	7	15	12	27	23	6	1	-
-	-	-	1	-	-	1	1	6	3	10	16	20	4	4	-
-	2	4	7	6	18	34	36	57	55	80	141	127	49	9	-
-	2	3	7	4	13	27	26	37	29	29	62	38	11	1	-
-	-	1	-	2	5	7	10	20	26	51	79	89	38	8	-
-	-	-	-	-	-	-	-	3	3	1	4	6	2	1	-
-	-	-	-	-	-	-	-	1	2	-	2	1	-	-	-
-	-	-	-	-	-	-	-	2	1	1	2	5	2	1	-
-	-	-	-	2	-	2	5	7	6	14	31	26	12	2	-
-	-	-	-	1	-	1	4	5	4	5	16	8	3	1	-
-	-	-	-	1	-	1	1	2	2	9	15	18	9	1	-
-	1	2	6	1	11	22	20	31	12	17	14	10	4	-	-
-	1	1	6	1	8	17	14	19	4	8	6	6	1	-	-
-	-	1	-	-	3	5	6	12	8	9	8	4	3	-	-
-	1	-	2	-	6	8	8	14	6	8	6	4	2	-	-
-	1	-	2	-	5	5	5	6	1	2	2	1	-	-	-
-	-	-	-	-	1	3	3	8	5	6	4	3	2	-	-
-	-	2	4	1	5	14	12	17	6	9	8	6	2	-	-
-	-	1	4	1	3	12	9	13	3	6	4	5	1	-	-
-	-	1	-	-	2	2	3	4	3	3	4	1	1	-	-
-	1	2	1	3	7	10	11	16	34	48	92	85	31	6	-
-	1	2	1	2	5	9	8	12	19	16	38	23	7	-	-
-	-	-	-	1	2	1	3	4	15	32	54	62	24	6	-
-	-	-	-	1	-	-	1	5	2	6	9	4	4	1	-
-	-	-	-	1	-	-	-	3	2	2	3	1	-	-	-
-	-	-	-	-	-	-	1	2	-	4	6	3	4	1	-
-	-	-	-	-	2	2	2	6	6	17	11	14	5	-	-
-	-	-	-	-	2	-	1	2	3	8	5	-	-	-	-
-	-	-	-	-	-	2	1	4	3	9	6	14	5	-	-
-	-	-	1	2	2	8	24	34	36	86	137	144	70	8	-
-	-	-	-	1	1	6	17	23	23	49	51	42	17	-	-
-	-	-	1	1	1	2	7	11	13	37	86	102	53	8	-

第21表 死亡数（死因・性・年齢別）（つづき）

死因分類 コード	区 分		総 数	0歳	1歳	2歳	3歳	4歳	0	5	10	15	20	25
									～ 4	～ 9	～ 14	～ 19	～ 24	～ 29
14100	糸球体疾患及び腎尿 細管間質性疾患	計	91	-	-	-	-	-	-	-	-	-	-	-
		男	27	-	-	-	-	-	-	-	-	-	-	-
		女	64	-	-	-	-	-	-	-	-	-	-	-
14200	腎不全	計	305	-	-	-	-	-	-	-	-	-	-	-
		男	156	-	-	-	-	-	-	-	-	-	-	-
		女	149	-	-	-	-	-	-	-	-	-	-	-
14201	急性腎不全	計	32	-	-	-	-	-	-	-	-	-	-	-
		男	13	-	-	-	-	-	-	-	-	-	-	-
		女	19	-	-	-	-	-	-	-	-	-	-	-
14202	慢性腎不全	計	232	-	-	-	-	-	-	-	-	-	-	-
		男	121	-	-	-	-	-	-	-	-	-	-	-
		女	111	-	-	-	-	-	-	-	-	-	-	-
14203	詳細不明の腎不全	計	41	-	-	-	-	-	-	-	-	-	-	-
		男	22	-	-	-	-	-	-	-	-	-	-	-
		女	19	-	-	-	-	-	-	-	-	-	-	-
14300	その他の腎尿路生殖 器系の疾患	計	156	-	-	-	-	-	-	-	-	-	-	-
		男	47	-	-	-	-	-	-	-	-	-	-	-
		女	109	-	-	-	-	-	-	-	-	-	-	-
15000	妊娠、分娩及び産じょく	計	-	-	-	-	-	-	-	-	-	-	-	-
		男	・	・	・	・	・	・	・	・	・	・	・	・
		女	-	-	-	-	-	-	-	-	-	-	-	-
16000	周産期に発生した病態	計	2	2	-	-	-	-	2	-	-	-	-	-
		男	1	1	-	-	-	-	1	-	-	-	-	-
		女	1	1	-	-	-	-	1	-	-	-	-	-
16100	妊娠期間及び胎児発育 に関連する障害	計	-	-	-	-	-	-	-	-	-	-	-	-
		男	-	-	-	-	-	-	-	-	-	-	-	-
		女	-	-	-	-	-	-	-	-	-	-	-	-
16200	出産外傷	計	-	-	-	-	-	-	-	-	-	-	-	-
		男	-	-	-	-	-	-	-	-	-	-	-	-
		女	-	-	-	-	-	-	-	-	-	-	-	-
16300	周産期に特異的な呼吸 障害及び心血管障害	計	2	2	-	-	-	-	2	-	-	-	-	-
		男	1	1	-	-	-	-	1	-	-	-	-	-
		女	1	1	-	-	-	-	1	-	-	-	-	-
16400	周産期に特異的な感染症	計	-	-	-	-	-	-	-	-	-	-	-	-
		男	-	-	-	-	-	-	-	-	-	-	-	-
		女	-	-	-	-	-	-	-	-	-	-	-	-
16500	胎児及び新生児の出血性 障害及び血液障害	計	-	-	-	-	-	-	-	-	-	-	-	-
		男	-	-	-	-	-	-	-	-	-	-	-	-
		女	-	-	-	-	-	-	-	-	-	-	-	-
16600	その他の周産期に発生 した病態	計	-	-	-	-	-	-	-	-	-	-	-	-
		男	-	-	-	-	-	-	-	-	-	-	-	-
		女	-	-	-	-	-	-	-	-	-	-	-	-
17000	先天奇形、変形及び染色体 異常	計	16	1	-	-	-	-	1	-	-	1	1	1
		男	11	-	-	-	-	-	-	-	-	1	1	1
		女	5	1	-	-	-	-	1	-	-	-	-	-
17100	神経系の先天奇形	計	-	-	-	-	-	-	-	-	-	-	-	-
		男	-	-	-	-	-	-	-	-	-	-	-	-
		女	-	-	-	-	-	-	-	-	-	-	-	-

第21表 死亡数（死因・性・年齢別）（つづき）

死因分類 コード	区 分		総 数	0歳	1歳	2歳	3歳	4歳	0	5	10	15	20	25
									～ 4	～ 9	～ 14	～ 19	～ 24	～ 29
17200	循環器系の先天奇形	計	6	-	-	-	-	-	-	-	-	-	-	-
		男	5	-	-	-	-	-	-	-	-	-	-	-
		女	1	-	-	-	-	-	-	-	-	-	-	-
17201	心臓の先天奇形	計	4	-	-	-	-	-	-	-	-	-	-	-
		男	4	-	-	-	-	-	-	-	-	-	-	-
		女	-	-	-	-	-	-	-	-	-	-	-	-
17202	その他の循環器系の 先天奇形	計	2	-	-	-	-	-	-	-	-	-	-	-
		男	1	-	-	-	-	-	-	-	-	-	-	-
		女	1	-	-	-	-	-	-	-	-	-	-	-
17300	消化器系の先天奇形	計	-	-	-	-	-	-	-	-	-	-	-	-
		男	-	-	-	-	-	-	-	-	-	-	-	-
		女	-	-	-	-	-	-	-	-	-	-	-	-
17400	その他の先天奇形及び 変形	計	7	-	-	-	-	-	-	-	-	1	1	-
		男	5	-	-	-	-	-	-	-	-	1	1	-
		女	2	-	-	-	-	-	-	-	-	-	-	-
17500	染色体異常、他に分類 されないもの	計	3	1	-	-	-	-	1	-	-	-	-	1
		男	1	-	-	-	-	-	-	-	-	-	-	1
		女	2	1	-	-	-	-	1	-	-	-	-	-
18000	症状、徴候及び異常臨床所見 ・異常検査所見で他に分類さ れないもの	計	2,137	1	-	-	-	-	1	-	-	2	-	-
		男	708	-	-	-	-	-	-	-	-	1	-	-
		女	1,429	1	-	-	-	-	1	-	-	1	-	-
18100	老衰	計	1,644	-	-	-	-	-	-	-	-	-	-	-
		男	427	-	-	-	-	-	-	-	-	-	-	-
		女	1,217	-	-	-	-	-	-	-	-	-	-	-
18200	乳幼児突然死症候群	計	1	1	-	-	-	-	1	-	-	-	-	-
		男	-	-	-	-	-	-	-	-	-	-	-	-
		女	1	1	-	-	-	-	1	-	-	-	-	-
18300	その他の症状、徴候及び異常 臨床所見・異常検査所見で他 に分類されないもの	計	492	-	-	-	-	-	-	-	-	2	-	-
		男	281	-	-	-	-	-	-	-	-	1	-	-
		女	211	-	-	-	-	-	-	-	-	1	-	-
20000	傷病及び死亡の外因	計	738	1	1	-	-	-	2	-	2	7	9	16
		男	423	-	1	-	-	-	1	-	1	4	7	12
		女	315	1	-	-	-	-	1	-	1	3	2	4
20100	不慮の事故	計	466	-	1	-	-	-	1	-	1	-	1	2
		男	248	-	1	-	-	-	1	-	-	-	1	2
		女	218	-	-	-	-	-	-	-	1	-	-	-
20101	交通事故	計	37	-	-	-	-	-	-	-	1	-	-	1
		男	23	-	-	-	-	-	-	-	-	-	-	1
		女	14	-	-	-	-	-	-	-	1	-	-	-
20102	転倒・転落・墜落	計	100	-	1	-	-	-	1	-	-	-	-	-
		男	54	-	1	-	-	-	1	-	-	-	-	-
		女	46	-	-	-	-	-	-	-	-	-	-	-
20103	不慮の溺死及び溺水	計	107	-	-	-	-	-	-	-	-	-	-	1
		男	51	-	-	-	-	-	-	-	-	-	-	1
		女	56	-	-	-	-	-	-	-	-	-	-	-
20104	不慮の窒息	計	107	-	-	-	-	-	-	-	-	-	-	-
		男	50	-	-	-	-	-	-	-	-	-	-	-
		女	57	-	-	-	-	-	-	-	-	-	-	-

第21表 死亡数（死因・性・年齢別）（つづき）

死因分類 コード	区 分		総 数	0歳	1歳	2歳	3歳	4歳	0	5	10	15	20	25
				～	～	～	～	～	～	～	～	～	～	～
				4	9	14	19	24	29					
20105	煙、火・火災への 曝露	計	9	-	-	-	-	-	-	-	-	-	1	-
		男	4	-	-	-	-	-	-	-	-	-	1	-
		女	5	-	-	-	-	-	-	-	-	-	-	-
20106	有害物質による不慮の 中毒及び有害物質への 曝露	計	6	-	-	-	-	-	-	-	-	-	-	-
		男	4	-	-	-	-	-	-	-	-	-	-	-
		女	2	-	-	-	-	-	-	-	-	-	-	-
20107	その他の不慮の事故	計	100	-	-	-	-	-	-	-	-	-	-	-
		男	62	-	-	-	-	-	-	-	-	-	-	-
		女	38	-	-	-	-	-	-	-	-	-	-	-
20200	自 殺	計	177	-	-	-	-	-	-	-	1	7	7	11
		男	124	-	-	-	-	-	-	-	1	4	6	9
		女	53	-	-	-	-	-	-	-	-	3	1	2
20300	他 殺	計	3	-	-	-	-	-	-	-	-	-	-	-
		男	1	-	-	-	-	-	-	-	-	-	-	-
		女	2	-	-	-	-	-	-	-	-	-	-	-
20400	その他の外因	計	92	1	-	-	-	-	1	-	-	-	1	3
		男	50	-	-	-	-	-	-	-	-	-	-	1
		女	42	1	-	-	-	-	1	-	-	-	1	2
22000	特殊目的用コード	計	21	-	-	-	-	-	-	-	-	-	-	-
		男	6	-	-	-	-	-	-	-	-	-	-	-
		女	15	-	-	-	-	-	-	-	-	-	-	-
22100	重症急性呼吸器症候群 [SARS]	計	-	-	-	-	-	-	-	-	-	-	-	-
		男	-	-	-	-	-	-	-	-	-	-	-	-
		女	-	-	-	-	-	-	-	-	-	-	-	-
22200	その他の特殊目的用コー ド	計	21	-	-	-	-	-	-	-	-	-	-	-
		男	6	-	-	-	-	-	-	-	-	-	-	-
		女	15	-	-	-	-	-	-	-	-	-	-	-

30 ～ 34	35 ～ 39	40 ～ 44	45 ～ 49	50 ～ 54	55 ～ 59	60 ～ 64	65 ～ 69	70 ～ 74	75 ～ 79	80 ～ 84	85 ～ 89	90 ～ 94	95 ～ 99	100 ～	不詳
-	-	1	-	1	-	-	1	1	-	2	2	-	-	-	-
-	-	1	-	1	-	-	-	-	-	1	-	-	-	-	-
-	-	-	-	-	-	-	1	1	-	1	2	-	-	-	-
-	1	1	1	-	-	-	2	-	-	-	-	1	-	-	-
-	1	1	1	-	-	-	1	-	-	-	-	-	-	-	-
-	-	-	-	-	-	-	1	-	-	-	-	1	-	-	-
-	2	1	-	1	2	4	7	7	9	22	21	19	5	-	-
-	1	1	-	1	1	3	5	4	8	12	15	10	1	-	-
-	1	-	-	-	1	1	2	3	1	10	6	9	4	-	-
7	8	10	9	10	9	8	12	16	19	20	12	11	-	-	-
3	6	7	8	8	6	5	8	12	14	15	7	5	-	-	-
4	2	3	1	2	3	3	4	4	5	5	5	6	-	-	-
-	-	-	-	-	-	-	1	-	1	1	-	-	-	-	-
-	-	-	-	-	-	-	-	-	1	-	-	-	-	-	-
-	-	-	-	-	-	-	1	-	-	1	-	-	-	-	-
-	-	3	-	1	4	4	8	10	17	12	3	13	9	3	-
-	-	2	-	1	2	2	5	8	12	5	1	7	3	1	-
-	-	1	-	-	2	2	3	2	5	7	2	6	6	2	-
-	-	-	1	1	-	1	-	1	-	1	4	8	3	1	-
-	-	-	1	-	-	-	-	1	-	1	1	1	1	-	-
-	-	-	-	1	-	1	-	-	-	-	3	7	2	1	-
-	-	-	-	-	-	-	-	-	-	-	-	-	-	-	-
-	-	-	-	-	-	-	-	-	-	-	-	-	-	-	-
-	-	-	-	-	-	-	-	-	-	-	-	-	-	-	-
-	-	-	1	1	-	1	-	1	-	1	4	8	3	1	-
-	-	-	1	-	-	-	-	1	-	1	1	1	1	-	-
-	-	-	-	1	-	1	-	-	-	-	3	7	2	1	-

第22表 死亡数（性・死因・保健所・市町村別）

区分		総数			01000 感染症及び 寄生虫症			01100 腸管感染症			01200 結核		
		総数	男	女	総数	男	女	総数	男	女	総数	男	女
総 市 郡	数	16,019	7,703	8,316	202	82	120	23	9	14	12	6	6
	部	14,153	6,816	7,337	167	71	96	21	8	13	9	4	5
	郡	1,866	887	979	35	11	24	2	1	1	3	2	1
大館 保健所	管内計	1,920	950	970	16	7	9	3	1	2	1	-	1
	市部計	1,815	894	921	16	7	9	3	1	2	1	-	1
	大館市	1,266	636	630	10	4	6	2	1	1	1	-	1
	鹿角市	549	258	291	6	3	3	1	-	1	-	-	-
	鹿角郡	105	56	49	-	-	-	-	-	-	-	-	-
	小坂町	105	56	49	-	-	-	-	-	-	-	-	-
北秋田 保健所	管内計	734	351	383	8	1	7	2	-	2	-	-	-
	北秋田市	658	315	343	5	1	4	2	-	2	-	-	-
	北秋田郡	76	36	40	3	-	3	-	-	-	-	-	-
	上小阿仁村	76	36	40	3	-	3	-	-	-	-	-	-
能代 保健所	管内計	1,592	756	836	19	9	10	2	1	1	3	2	1
	能代市	1,005	470	535	8	4	4	-	-	-	1	1	-
	山本郡	587	286	301	11	5	6	2	1	1	2	1	1
	藤里町	82	49	33	-	-	-	-	-	-	-	-	-
	三種町	361	171	190	6	1	5	1	-	1	-	-	-
八峰町	144	66	78	5	4	1	1	1	-	2	1	1	
秋田市 保健所	管内計	3,982	1,958	2,024	51	24	27	4	3	1	4	1	3
	秋田市	3,982	1,958	2,024	51	24	27	4	3	1	4	1	3
秋田中 央保健所	管内計	1,396	689	707	25	9	16	1	1	-	1	1	-
	市部計	1,003	488	515	17	5	12	1	1	-	-	-	-
	男鹿市	570	271	299	13	3	10	-	-	-	-	-	-
	潟上市	433	217	216	4	2	2	1	1	-	-	-	-
	南秋田郡	393	201	192	8	4	4	-	-	-	1	1	-
	五城目町	170	87	83	5	3	2	-	-	-	-	-	-
	八郎潟町	98	48	50	1	1	-	-	-	-	1	1	-
	井川町	80	44	36	2	-	2	-	-	-	-	-	-
由利本荘 保健所	管内計	1,576	744	832	24	8	16	4	1	3	-	-	-
	由利本荘市	1,193	556	637	15	6	9	2	1	1	-	-	-
	にかほ市	383	188	195	9	2	7	2	-	2	-	-	-
大仙 保健所	管内計	2,240	1,037	1,203	36	15	21	2	-	2	1	1	-
	市部計	1,877	882	995	28	13	15	2	-	2	1	1	-
	大仙市	1,413	657	756	18	8	10	-	-	-	1	1	-
	仙北市	464	225	239	10	5	5	2	-	2	-	-	-
	仙北郡	363	155	208	8	2	6	-	-	-	-	-	-
美郷町	363	155	208	8	2	6	-	-	-	-	-	-	
横手 保健所	管内計	1,436	677	759	17	9	8	5	2	3	2	1	1
	横手市	1,436	677	759	17	9	8	5	2	3	2	1	1
湯沢 保健所	管内計	1,143	541	602	6	-	6	-	-	-	-	-	-
	湯沢市	801	388	413	1	-	1	-	-	-	-	-	-
	雄勝郡	342	153	189	5	-	5	-	-	-	-	-	-
	羽後町	289	135	154	4	-	4	-	-	-	-	-	-
東成瀬村	53	18	35	1	-	1	-	-	-	-	-	-	

01201 呼吸器結核			01202 その他の結核			01300 敗血症			01400 ウイルス性肝炎			01401 B型ウイルス性肝炎			01402 C型ウイルス性肝炎		
総数	男	女	総数	男	女	総数	男	女	総数	男	女	総数	男	女	総数	男	女
12	6	6	-	-	-	107	45	62	12	3	9	1	1	-	10	2	8
9	4	5	-	-	-	87	39	48	8	2	6	1	1	-	7	1	6
3	2	1	-	-	-	20	6	14	4	1	3	-	-	-	3	1	2
1	-	1	-	-	-	7	4	3	1	-	1	-	-	-	1	-	1
1	-	1	-	-	-	7	4	3	1	-	1	-	-	-	1	-	1
1	-	1	-	-	-	3	1	2	1	-	1	-	-	-	1	-	1
-	-	-	-	-	-	4	3	1	-	-	-	-	-	-	-	-	-
-	-	-	-	-	-	-	-	-	-	-	-	-	-	-	-	-	-
-	-	-	-	-	-	-	-	-	-	-	-	-	-	-	-	-	-
-	-	-	-	-	-	2	1	1	1	-	1	-	-	-	-	-	-
-	-	-	-	-	-	1	1	-	-	-	-	-	-	-	-	-	-
-	-	-	-	-	-	1	-	1	1	-	1	-	-	-	-	-	-
-	-	-	-	-	-	1	-	1	1	-	1	-	-	-	-	-	-
3	2	1	-	-	-	9	4	5	1	1	-	-	-	-	1	1	-
1	1	-	-	-	-	6	2	4	-	-	-	-	-	-	-	-	-
2	1	1	-	-	-	3	2	1	1	1	-	-	-	-	1	1	-
-	-	-	-	-	-	-	-	-	-	-	-	-	-	-	-	-	-
-	-	-	-	-	-	2	1	1	-	-	-	-	-	-	-	-	-
2	1	1	-	-	-	1	1	-	1	1	-	-	-	-	1	1	-
4	1	3	-	-	-	23	10	13	3	1	2	-	-	-	3	1	2
4	1	3	-	-	-	23	10	13	3	1	2	-	-	-	3	1	2
1	1	-	-	-	-	15	5	10	2	-	2	-	-	-	2	-	2
-	-	-	-	-	-	10	3	7	2	-	2	-	-	-	2	-	2
-	-	-	-	-	-	8	2	6	2	-	2	-	-	-	2	-	2
-	-	-	-	-	-	2	1	1	-	-	-	-	-	-	-	-	-
1	1	-	-	-	-	5	2	3	-	-	-	-	-	-	-	-	-
-	-	-	-	-	-	3	2	1	-	-	-	-	-	-	-	-	-
1	1	-	-	-	-	-	-	-	-	-	-	-	-	-	-	-	-
-	-	-	-	-	-	2	-	2	-	-	-	-	-	-	-	-	-
-	-	-	-	-	-	-	-	-	-	-	-	-	-	-	-	-	-
-	-	-	-	-	-	14	4	10	1	-	1	-	-	-	1	-	1
-	-	-	-	-	-	11	4	7	1	-	1	-	-	-	1	-	1
-	-	-	-	-	-	3	-	3	-	-	-	-	-	-	-	-	-
1	1	-	-	-	-	25	12	13	3	1	2	1	1	-	2	-	2
1	1	-	-	-	-	19	10	9	1	1	-	1	1	-	-	-	-
1	1	-	-	-	-	13	6	7	1	1	-	1	1	-	-	-	-
-	-	-	-	-	-	6	4	2	-	-	-	-	-	-	-	-	-
-	-	-	-	-	-	6	2	4	2	-	2	-	-	-	2	-	2
-	-	-	-	-	-	6	2	4	2	-	2	-	-	-	2	-	2
2	1	1	-	-	-	7	5	2	-	-	-	-	-	-	-	-	-
2	1	1	-	-	-	7	5	2	-	-	-	-	-	-	-	-	-
-	-	-	-	-	-	5	-	5	-	-	-	-	-	-	-	-	-
-	-	-	-	-	-	-	-	-	-	-	-	-	-	-	-	-	-
-	-	-	-	-	-	5	-	5	-	-	-	-	-	-	-	-	-
-	-	-	-	-	-	4	-	4	-	-	-	-	-	-	-	-	-
-	-	-	-	-	-	1	-	1	-	-	-	-	-	-	-	-	-

第22表 死亡数（性・死因・保健所・市町村別）（つづき）

区	分	01403			01500			01600			02000		
		その他のウイルス性肝炎			ヒト免疫不全ウイルス[HIV]病			その他の感染症及び寄生虫症			新生物<腫瘍>		
		総数	男	女	総数	男	女	総数	男	女	総数	男	女
総市郡	数	1	-	1	-	-	-	48	19	29	4,263	2,449	1,814
	部	-	-	-	-	-	-	42	18	24	3,821	2,189	1,632
	部	1	-	1	-	-	-	6	1	5	442	260	182
大館保健所	管内計	-	-	-	-	-	-	4	2	2	490	300	190
	市部計	-	-	-	-	-	-	4	2	2	472	288	184
	大館市	-	-	-	-	-	-	3	2	1	323	197	126
	鹿角市	-	-	-	-	-	-	1	-	1	149	91	58
	鹿角郡	-	-	-	-	-	-	-	-	-	18	12	6
小坂町	-	-	-	-	-	-	-	-	-	18	12	6	
北秋田保健所	管内計	1	-	1	-	-	-	3	-	3	199	125	74
	北秋田市	-	-	-	-	-	-	2	-	2	184	115	69
	北秋田郡	1	-	1	-	-	-	1	-	1	15	10	5
	上小阿仁村	1	-	1	-	-	-	1	-	1	15	10	5
能代保健所	管内計	-	-	-	-	-	-	4	1	3	424	234	190
	能代市	-	-	-	-	-	-	1	1	-	284	148	136
	山本郡	-	-	-	-	-	-	3	-	3	140	86	54
	藤里町	-	-	-	-	-	-	-	-	-	21	14	7
	三種町	-	-	-	-	-	-	3	-	3	81	52	29
八峰町	-	-	-	-	-	-	-	-	-	38	20	18	
秋田市保健所	管内計	-	-	-	-	-	-	17	9	8	1,192	685	507
	秋田市	-	-	-	-	-	-	17	9	8	1,192	685	507
秋田中央保健所	管内計	-	-	-	-	-	-	6	2	4	399	232	167
	市部計	-	-	-	-	-	-	4	1	3	283	159	124
	男鹿市	-	-	-	-	-	-	3	1	2	152	81	71
	湯上市	-	-	-	-	-	-	1	-	1	131	78	53
	南秋田郡	-	-	-	-	-	-	2	1	1	116	73	43
	五城目町	-	-	-	-	-	-	2	1	1	53	32	21
	八郎潟町	-	-	-	-	-	-	-	-	-	29	20	9
	井川町	-	-	-	-	-	-	-	-	-	19	12	7
大潟村	-	-	-	-	-	-	-	-	-	15	9	6	
由利本荘保健所	管内計	-	-	-	-	-	-	5	3	2	409	231	178
	由利本荘市	-	-	-	-	-	-	1	1	-	306	163	143
	にかほ市	-	-	-	-	-	-	4	2	2	103	68	35
大仙保健所	管内計	-	-	-	-	-	-	5	1	4	512	289	223
	市部計	-	-	-	-	-	-	5	1	4	438	248	190
	大仙市	-	-	-	-	-	-	3	-	3	331	189	142
	仙北市	-	-	-	-	-	-	2	1	1	107	59	48
	仙北郡	-	-	-	-	-	-	-	-	-	74	41	33
美郷町	-	-	-	-	-	-	-	-	-	74	41	33	
横手保健所	管内計	-	-	-	-	-	-	3	1	2	351	199	152
	横手市	-	-	-	-	-	-	3	1	2	351	199	152
湯沢保健所	管内計	-	-	-	-	-	-	1	-	1	287	154	133
	湯沢市	-	-	-	-	-	-	1	-	1	208	116	92
	雄勝郡	-	-	-	-	-	-	-	-	-	79	38	41
	羽後町	-	-	-	-	-	-	-	-	-	70	35	35
	東成瀬村	-	-	-	-	-	-	-	-	-	9	3	6

02100 悪性新生物<腫瘍>			02101 口唇、口腔及び 咽頭の悪性新生物 <腫瘍>			02102 食道の悪性新生物 <腫瘍>			02103 胃の悪性新生物 <腫瘍>			02104 結腸の悪性新生物 <腫瘍>		
総数	男	女	総数	男	女	総数	男	女	総数	男	女	総数	男	女
4,136	2,384	1,752	100	77	23	136	111	25	538	346	192	450	211	239
3,712	2,133	1,579	86	68	18	119	96	23	475	310	165	403	190	213
424	251	173	14	9	5	17	15	2	63	36	27	47	21	26
471	288	183	8	6	2	18	14	4	58	40	18	43	19	24
454	277	177	7	5	2	17	13	4	57	39	18	42	18	24
310	190	120	6	5	1	12	8	4	46	31	15	31	14	17
144	87	57	1	-	1	5	5	-	11	8	3	11	4	7
17	11	6	1	1	-	1	1	-	1	1	-	1	1	-
17	11	6	1	1	-	1	1	-	1	1	-	1	1	-
189	119	70	2	2	-	4	4	-	27	20	7	18	8	10
176	110	66	2	2	-	4	4	-	26	20	6	18	8	10
13	9	4	-	-	-	-	-	-	1	-	1	-	-	-
13	9	4	-	-	-	-	-	-	1	-	1	-	-	-
411	230	181	11	7	4	18	16	2	57	38	19	45	21	24
274	146	128	3	3	-	13	11	2	36	24	12	30	15	15
137	84	53	8	4	4	5	5	-	21	14	7	15	6	9
20	13	7	2	1	1	2	2	-	4	2	2	2	1	1
80	52	28	4	2	2	3	3	-	10	7	3	11	4	7
37	19	18	2	1	1	-	-	-	7	5	2	2	1	1
1,161	667	494	28	21	7	40	30	10	136	86	50	125	58	67
1,161	667	494	28	21	7	40	30	10	136	86	50	125	58	67
387	222	165	6	6	-	11	11	-	60	40	20	54	25	29
273	151	122	3	3	-	7	7	-	39	26	13	45	22	23
147	78	69	1	1	-	4	4	-	22	15	7	27	14	13
126	73	53	2	2	-	3	3	-	17	11	6	18	8	10
114	71	43	3	3	-	4	4	-	21	14	7	9	3	6
52	31	21	1	1	-	4	4	-	13	9	4	4	2	2
28	19	9	2	2	-	-	-	-	3	2	1	4	1	3
19	12	7	-	-	-	-	-	-	4	2	2	-	-	-
15	9	6	-	-	-	-	-	-	1	1	-	1	-	1
400	227	173	15	14	1	9	6	3	56	40	16	41	23	18
299	161	138	13	12	1	7	5	2	36	25	11	29	15	14
101	66	35	2	2	-	2	1	1	20	15	5	12	8	4
498	286	212	9	6	3	20	16	4	57	34	23	62	33	29
430	247	183	7	5	2	16	13	3	51	30	21	50	27	23
326	188	138	4	2	2	11	8	3	38	23	15	39	21	18
104	59	45	3	3	-	5	5	-	13	7	6	11	6	5
68	39	29	2	1	1	4	3	1	6	4	2	12	6	6
68	39	29	2	1	1	4	3	1	6	4	2	12	6	6
343	196	147	15	10	5	9	8	1	44	24	20	26	9	17
343	196	147	15	10	5	9	8	1	44	24	20	26	9	17
276	149	127	6	5	1	7	6	1	43	24	19	36	15	21
201	112	89	6	5	1	4	4	-	30	21	9	26	10	16
75	37	38	-	-	-	3	2	1	13	3	10	10	5	5
66	34	32	-	-	-	3	2	1	13	3	10	10	5	5
9	3	6	-	-	-	-	-	-	-	-	-	-	-	-

第22表 死亡数（性・死因・保健所・市町村別）（つづき）

区	分	02105 直腸S字結腸移行部及び 直腸の悪性新生物 <腫瘍>			02106 肝及び肝内胆管の悪性 新生物<腫瘍>			02107 胆のう及び他の胆道の 悪性新生物<腫瘍>			02108 膵の悪性新生物 <腫瘍>		
		総数	男	女	総数	男	女	総数	男	女	総数	男	女
		総数	177	106	71	198	132	66	278	139	139	384	193
市	157	93	64	175	118	57	250	124	126	347	169	178	
郡	20	13	7	23	14	9	28	15	13	37	24	13	
大館保健所	管内計	23	18	5	21	14	7	28	12	16	47	25	22
	市部計	22	17	5	20	13	7	28	12	16	44	23	21
	大館市	16	12	4	15	9	6	21	9	12	31	18	13
	鹿角市	6	5	1	5	4	1	7	3	4	13	5	8
	鹿角郡	1	1	-	1	1	-	-	-	-	3	2	1
小坂町	1	1	-	1	1	-	-	-	-	3	2	1	
北秋田保健所	管内計	12	4	8	14	8	6	9	6	3	24	17	7
	北秋田市	12	4	8	12	7	5	6	3	3	22	16	6
	北秋田郡	-	-	-	2	1	1	3	3	-	2	1	1
	上小阿仁村	-	-	-	2	1	1	3	3	-	2	1	1
能代保健所	管内計	19	11	8	11	6	5	27	12	15	34	9	25
	能代市	11	5	6	7	5	2	19	8	11	26	4	22
	山本郡	8	6	2	4	1	3	8	4	4	8	5	3
	藤里町	1	1	-	1	1	-	-	-	-	1	1	-
	三種町	6	4	2	1	-	1	4	3	1	6	3	3
八峰町	1	1	-	2	-	2	4	1	3	1	1	-	
秋田市保健所	管内計	50	33	17	72	50	22	83	41	42	93	46	47
	秋田市	50	33	17	72	50	22	83	41	42	93	46	47
秋田中央保健所	管内計	16	6	10	23	17	6	28	12	16	39	17	22
	市部計	12	5	7	13	9	4	21	8	13	24	9	15
	男鹿市	5	2	3	5	4	1	17	4	13	15	6	9
	潟上市	7	3	4	8	5	3	4	4	-	9	3	6
	南秋田郡	4	1	3	10	8	2	7	4	3	15	8	7
	五城目町	2	-	2	4	3	1	2	1	1	6	2	4
	八郎潟町	-	-	-	4	3	1	-	-	-	3	3	-
	井川町	-	-	-	1	1	-	3	2	1	4	2	2
大潟村	2	1	1	1	1	-	2	1	1	2	1	1	
由利本荘保健所	管内計	13	8	5	14	6	8	28	12	16	35	14	21
	由利本荘市	11	6	5	10	4	6	24	9	15	26	9	17
	にかほ市	2	2	-	4	2	2	4	3	1	9	5	4
大仙保健所	管内計	22	15	7	21	15	6	29	18	11	59	34	25
	市部計	18	11	7	17	13	4	26	16	10	53	29	24
	大仙市	11	6	5	14	11	3	19	11	8	41	24	17
	仙北市	7	5	2	3	2	1	7	5	2	12	5	7
	仙北郡	4	4	-	4	2	2	3	2	1	6	5	1
美郷町	4	4	-	4	2	2	3	2	1	6	5	1	
横手保健所	管内計	15	8	7	16	11	5	29	17	12	31	15	16
	横手市	15	8	7	16	11	5	29	17	12	31	15	16
湯沢保健所	管内計	7	3	4	6	5	1	17	9	8	22	16	6
	湯沢市	4	2	2	4	4	-	10	7	3	19	13	6
	雄勝郡	3	1	2	2	1	1	7	2	5	3	3	-
	羽後町	2	1	1	2	1	1	6	2	4	3	3	-
	東成瀬村	1	-	1	-	-	-	1	-	1	-	-	-

02109			02110			02111			02112			02113			02114		
喉頭の悪性新生物 <腫瘍>			気管、気管支及び肺の 悪性新生物<腫瘍>			皮膚の悪性新生物 <腫瘍>			乳房の悪性新生物 <腫瘍>			子宮の悪性新生物 <腫瘍>			卵巣の悪性新生物 <腫瘍>		
総数	男	女	総数	男	女	総数	男	女	総数	男	女	総数	男	女	総数	男	女
19	19	-	759	545	214	31	15	16	129	4	125	73	.	73	50	.	50
16	16	-	683	488	195	27	15	12	124	4	120	62	.	62	48	.	48
3	3	-	76	57	19	4	-	4	5	-	5	11	.	11	2	.	2
2	2	-	92	75	17	7	2	5	13	2	11	9	.	9	7	.	7
2	2	-	90	74	16	7	2	5	12	2	10	8	.	8	7	.	7
2	2	-	54	43	11	5	2	3	10	2	8	6	.	6	5	.	5
-	-	-	36	31	5	2	-	2	2	-	2	2	.	2	2	.	2
-	-	-	2	1	1	-	-	-	1	-	1	1	.	1	-	.	-
-	-	-	2	1	1	-	-	-	1	-	1	1	.	1	-	.	-
-	-	-	34	26	8	-	-	-	4	-	4	3	.	3	-	.	-
-	-	-	34	26	8	-	-	-	4	-	4	3	.	3	-	.	-
-	-	-	-	-	-	-	-	-	-	-	-	-	.	-	-	.	-
-	-	-	-	-	-	-	-	-	-	-	-	-	.	-	-	.	-
2	2	-	93	66	27	6	3	3	12	-	12	5	.	5	7	.	7
1	1	-	63	41	22	3	3	-	9	-	9	2	.	2	7	.	7
1	1	-	30	25	5	3	-	3	3	-	3	3	.	3	-	.	-
-	-	-	3	2	1	-	-	-	-	-	-	1	.	1	-	.	-
-	-	-	21	18	3	-	-	-	1	-	1	1	.	1	-	.	-
1	1	-	6	5	1	3	-	3	2	-	2	1	.	1	-	.	-
5	5	-	210	154	56	8	7	1	45	-	45	24	.	24	15	.	15
5	5	-	210	154	56	8	7	1	45	-	45	24	.	24	15	.	15
2	2	-	66	44	22	4	1	3	7	-	7	5	.	5	3	.	3
1	1	-	51	33	18	3	1	2	7	-	7	4	.	4	2	.	2
-	-	-	25	17	8	2	-	2	2	-	2	3	.	3	1	.	1
1	1	-	26	16	10	1	1	-	5	-	5	1	.	1	1	.	1
1	1	-	15	11	4	1	-	1	-	-	-	1	.	1	1	.	1
1	1	-	5	2	3	-	-	-	-	-	-	-	.	-	-	.	-
-	-	-	4	4	-	-	-	-	-	-	-	1	.	1	1	.	1
-	-	-	3	2	1	-	-	-	-	-	-	-	.	-	-	.	-
-	-	-	3	3	-	1	-	1	-	-	-	-	.	-	-	.	-
3	3	-	70	41	29	2	-	2	10	2	8	8	.	8	2	.	2
2	2	-	54	31	23	2	-	2	9	1	8	6	.	6	1	.	1
1	1	-	16	10	6	-	-	-	1	1	-	2	.	2	1	.	1
1	1	-	76	55	21	2	1	1	17	-	17	12	.	12	7	.	7
1	1	-	68	49	19	2	1	1	16	-	16	8	.	8	6	.	6
-	-	-	52	38	14	1	1	-	13	-	13	6	.	6	5	.	5
1	1	-	16	11	5	1	-	1	3	-	3	2	.	2	1	.	1
-	-	-	8	6	2	-	-	-	1	-	1	4	.	4	1	.	1
-	-	-	8	6	2	-	-	-	1	-	1	4	.	4	1	.	1
2	2	-	57	42	15	1	-	1	11	-	11	2	.	2	5	.	5
2	2	-	57	42	15	1	-	1	11	-	11	2	.	2	5	.	5
2	2	-	61	42	19	1	1	-	10	-	10	5	.	5	4	.	4
1	1	-	40	28	12	1	1	-	10	-	10	3	.	3	4	.	4
1	1	-	21	14	7	-	-	-	-	-	-	2	.	2	-	.	-
1	1	-	16	11	5	-	-	-	-	-	-	1	.	1	-	.	-
-	-	-	5	3	2	-	-	-	-	-	-	1	.	1	-	.	-

第22表 死亡数（性・死因・保健所・市町村別）（つづき）

区	分	02115			02116			02117			02118		
		前立腺の悪性新生物 <腫瘍>			膀胱の悪性新生物 <腫瘍>			中枢神経系の悪性 新生物<腫瘍>			悪性リンパ腫		
		総数	男	女	総数	男	女	総数	男	女	総数	男	女
総 市 郡	数	131	131	.	112	74	38	23	11	12	134	60	74
	部	122	122	.	100	70	30	21	9	12	118	53	65
	部	9	9	.	12	4	8	2	2	-	16	7	9
大館 保健所	管内計	24	24	.	16	10	6	1	1	-	17	11	6
	市部計	24	24	.	16	10	6	1	1	-	17	11	6
	大館市	13	13	.	5	4	1	1	1	-	13	8	5
	鹿角市	11	11	.	11	6	5	-	-	-	4	3	1
	鹿角郡	-	-	.	-	-	-	-	-	-	-	-	-
小坂町	-	-	.	-	-	-	-	-	-	-	-	-	
北秋田 保健所	管内計	7	7	.	6	3	3	-	-	-	4	3	1
	北秋田市	6	6	.	4	2	2	-	-	-	3	2	1
	北秋田郡	1	1	.	2	1	1	-	-	-	1	1	-
	上小阿仁村	1	1	.	2	1	1	-	-	-	1	1	-
能代 保健所	管内計	12	12	.	10	6	4	1	1	-	8	4	4
	能代市	9	9	.	6	4	2	-	-	-	5	2	3
	山本郡	3	3	.	4	2	2	1	1	-	3	2	1
	藤里町	-	-	.	1	1	-	-	-	-	-	-	-
	三種町	1	1	.	2	-	2	1	1	-	2	2	-
八峰町	2	2	.	1	1	-	-	-	-	1	-	1	
秋田市 保健所	管内計	35	35	.	22	17	5	9	6	3	37	14	23
	秋田市	35	35	.	22	17	5	9	6	3	37	14	23
秋田中央 保健所	管内計	9	9	.	9	7	2	3	-	3	12	5	7
	市部計	6	6	.	6	6	-	3	-	3	6	3	3
	男鹿市	2	2	.	2	2	-	-	-	-	5	2	3
	潟上市	4	4	.	4	4	-	3	-	3	1	1	-
	南秋田郡	3	3	.	3	1	2	-	-	-	6	2	4
	五城目町	2	2	.	3	1	2	-	-	-	2	1	1
	八郎潟町	-	-	.	-	-	-	-	-	-	2	-	2
	井川町	-	-	.	-	-	-	-	-	-	2	1	1
大潟村	1	1	.	-	-	-	-	-	-	-	-	-	
由利本荘 保健所	管内計	17	17	.	12	6	6	1	-	1	9	4	5
	由利本荘市	13	13	.	8	5	3	1	-	1	7	3	4
	にかほ市	4	4	.	4	1	3	-	-	-	2	1	1
大仙 保健所	管内計	9	9	.	20	14	6	6	2	4	20	8	12
	市部計	8	8	.	17	14	3	5	1	4	17	7	10
	大仙市	7	7	.	14	12	2	4	1	3	13	5	8
	仙北市	1	1	.	3	2	1	1	-	1	4	2	2
	仙北郡	1	1	.	3	-	3	1	1	-	3	1	2
美郷町	1	1	.	3	-	3	1	1	-	3	1	2	
横手 保健所	管内計	13	13	.	12	8	4	1	1	-	16	9	7
	横手市	13	13	.	12	8	4	1	1	-	16	9	7
湯沢 保健所	管内計	5	5	.	5	3	2	1	-	1	11	2	9
	湯沢市	4	4	.	5	3	2	1	-	1	8	1	7
	雄勝郡	1	1	.	-	-	-	-	-	-	3	1	2
	羽後町	1	1	.	-	-	-	-	-	-	3	1	2
東成瀬村	-	-	.	-	-	-	-	-	-	-	-	-	

02119 白血 病			02120 その他のリンパ組織、 造血組織及び関連組織 の悪性新生物<腫瘍>			02121 その他の悪性新生物 <腫瘍>			02200 その他の新生物 <腫瘍>			02201 中枢神経系の その他の新生物 <腫瘍>			02202 中枢神経系を除く その他の新生物 <腫瘍>		
総数	男	女	総数	男	女	総数	男	女	総数	男	女	総数	男	女	総数	男	女
84	48	36	43	20	23	287	142	145	127	65	62	30	13	17	97	52	45
79	45	34	40	19	21	260	124	136	109	56	53	27	12	15	82	44	38
5	3	2	3	1	2	27	18	9	18	9	9	3	1	2	15	8	7
6	2	4	2	1	1	29	10	19	19	12	7	3	1	2	16	11	5
6	2	4	2	1	1	25	8	17	18	11	7	3	1	2	15	10	5
4	1	3	1	1	-	13	7	6	13	7	6	3	1	2	10	6	4
2	1	1	1	-	1	12	1	11	5	4	1	-	-	-	5	4	1
-	-	-	-	-	-	4	2	2	1	1	-	-	-	-	1	1	-
-	-	-	-	-	-	4	2	2	1	1	-	-	-	-	1	1	-
7	3	4	2	1	1	12	7	5	10	6	4	-	-	-	10	6	4
7	3	4	2	1	1	11	6	5	8	5	3	-	-	-	8	5	3
-	-	-	-	-	-	1	1	-	2	1	1	-	-	-	2	1	1
-	-	-	-	-	-	1	1	-	2	1	1	-	-	-	2	1	1
11	7	4	2	-	2	20	9	11	13	4	9	6	1	5	7	3	4
8	5	3	1	-	1	15	6	9	10	2	8	5	1	4	5	1	4
3	2	1	1	-	1	5	3	2	3	2	1	1	-	1	2	2	-
1	-	1	-	-	-	1	1	-	1	1	-	-	-	-	1	1	-
2	2	-	-	-	-	4	2	2	1	-	1	1	-	1	-	-	-
-	-	-	1	-	1	-	-	-	1	1	-	-	-	-	1	1	-
22	10	12	15	10	5	87	44	43	31	18	13	5	2	3	26	16	10
22	10	12	15	10	5	87	44	43	31	18	13	5	2	3	26	16	10
5	3	2	3	2	1	22	15	7	12	10	2	5	4	1	7	6	1
4	2	2	3	2	1	13	8	5	10	8	2	4	3	1	6	5	1
2	1	1	1	1	-	6	3	3	5	3	2	3	2	1	2	1	1
2	1	1	2	1	1	7	5	2	5	5	-	1	1	-	4	4	-
1	1	-	-	-	-	9	7	2	2	2	-	1	1	-	1	1	-
1	1	-	-	-	-	2	1	1	1	1	-	-	-	-	1	1	-
-	-	-	-	-	-	4	4	-	1	1	-	1	1	-	-	-	-
-	-	-	-	-	-	2	2	-	-	-	-	-	-	-	-	-	-
-	-	-	-	-	-	1	-	1	-	-	-	-	-	-	-	-	-
15	11	4	4	-	4	36	20	16	9	4	5	6	4	2	3	-	3
13	9	4	1	-	1	26	12	14	7	2	5	4	2	2	3	-	3
2	2	-	3	-	3	10	8	2	2	2	-	2	2	-	-	-	-
6	4	2	4	3	1	39	18	21	14	3	11	1	-	1	13	3	10
6	4	2	3	2	1	35	16	19	8	1	7	-	-	-	8	1	7
5	3	2	3	2	1	26	13	13	5	1	4	-	-	-	5	1	4
1	1	-	-	-	-	9	3	6	3	-	3	-	-	-	3	-	3
-	-	-	1	1	-	4	2	2	6	2	4	1	-	1	5	2	3
-	-	-	1	1	-	4	2	2	6	2	4	1	-	1	5	2	3
7	6	1	7	2	5	24	11	13	8	3	5	3	1	2	5	2	3
7	6	1	7	2	5	24	11	13	8	3	5	3	1	2	5	2	3
5	2	3	4	1	3	18	8	10	11	5	6	1	-	1	10	5	5
4	2	2	3	1	2	14	5	9	7	4	3	1	-	1	6	4	2
1	-	1	1	-	1	4	3	1	4	1	3	-	-	-	4	1	3
-	-	-	1	-	1	4	3	1	4	1	3	-	-	-	4	1	3
1	-	1	-	-	-	-	-	-	-	-	-	-	-	-	-	-	-

第22表 死亡数（性・死因・保健所・市町村別）（つづき）

区	分	03000 血液及び造血器の 疾患並びに免疫機 構の障害			03100 貧血			03200 その他の血液及び 造血器の疾患並び に免疫機構の障害			04000 内分泌、栄養及び 代謝疾患		
		総数	男	女	総数	男	女	総数	男	女	総数	男	女
		数	部	部	数	部	部	数	部	部	数	部	部
総		46	22	24	22	9	13	24	13	11	286	125	161
市		39	19	20	21	9	12	18	10	8	265	117	148
郡		7	3	4	1	-	1	6	3	3	21	8	13
大館 保健所	管内計	4	3	1	2	2	-	2	1	1	36	18	18
	市内計	4	3	1	2	2	-	2	1	1	33	17	16
	大館市	4	3	1	2	2	-	2	1	1	28	17	11
	鹿角市	-	-	-	-	-	-	-	-	-	5	-	5
	鹿角郡	-	-	-	-	-	-	-	-	-	3	1	2
小坂町	-	-	-	-	-	-	-	-	-	3	1	2	
北秋田 保健所	管内計	4	2	2	1	-	1	3	2	1	9	3	6
	北秋田市	4	2	2	1	-	1	3	2	1	9	3	6
	北秋田郡	-	-	-	-	-	-	-	-	-	-	-	-
	上小阿仁村	-	-	-	-	-	-	-	-	-	-	-	-
能代 保健所	管内計	4	3	1	1	1	-	3	2	1	24	9	15
	能代市	2	2	-	1	1	-	1	1	-	17	6	11
	山本郡	2	1	1	-	-	-	2	1	1	7	3	4
	藤里町	1	1	-	-	-	-	1	1	-	2	1	1
	三種町	1	-	1	-	-	-	1	-	1	3	1	2
八峰町	-	-	-	-	-	-	-	-	-	2	1	1	
秋田市 保健所	管内計	10	6	4	4	3	1	6	3	3	101	47	54
	秋田市	10	6	4	4	3	1	6	3	3	101	47	54
秋田中央 保健所	管内計	2	1	1	1	-	1	1	1	-	18	9	9
	市内計	1	-	1	1	-	1	-	-	-	12	6	6
	男鹿市	-	-	-	-	-	-	-	-	-	6	2	4
	湯上市	1	-	1	1	-	1	-	-	-	6	4	2
	南秋田郡	1	1	-	-	-	-	1	1	-	6	3	3
	五城目町	-	-	-	-	-	-	-	-	-	-	-	-
	八郎潟町	1	1	-	-	-	-	1	1	-	2	1	1
	井川町	-	-	-	-	-	-	-	-	-	1	1	-
大潟村	-	-	-	-	-	-	-	-	-	3	1	2	
由利本荘 保健所	管内計	3	1	2	2	-	2	1	1	-	29	14	15
	由利本荘市	2	-	2	2	-	2	-	-	-	24	10	14
	にかほ市	1	1	-	-	-	-	1	1	-	5	4	1
大仙 保健所	管内計	8	4	4	6	3	3	2	1	1	24	10	14
	市内計	7	4	3	6	3	3	1	1	-	22	9	13
	大仙市	5	3	2	5	3	2	-	-	-	17	6	11
	仙北市	2	1	1	1	-	1	1	1	-	5	3	2
	仙北郡	1	-	1	-	-	-	1	-	1	2	1	1
美郷町	1	-	1	-	-	-	1	-	1	2	1	1	
横手 保健所	管内計	3	-	3	2	-	2	1	-	1	25	10	15
	横手市	3	-	3	2	-	2	1	-	1	25	10	15
湯沢 保健所	管内計	8	2	6	3	-	3	5	2	3	20	5	15
	湯沢市	5	1	4	2	-	2	3	1	2	17	5	12
	雄勝郡	3	1	2	1	-	1	2	1	1	3	-	3
	羽後町	2	1	1	-	-	-	2	1	1	2	-	2
	東成瀬村	1	-	1	1	-	1	-	-	-	1	-	1

04100 糖 尿 病			04200 その他の内分泌、 栄養及び代謝疾患			05000 精神及び行動の障害			05100 血管性及び詳細不明 の認知症			05200 その他の精神及び 行動の障害		
総数	男	女	総数	男	女	総数	男	女	総数	男	女	総数	男	女
178	84	94	108	41	67	353	108	245	316	89	227	37	19	18
164	79	85	101	38	63	326	99	227	289	80	209	37	19	18
14	5	9	7	3	4	27	9	18	27	9	18	-	-	-
28	15	13	8	3	5	45	13	32	38	10	28	7	3	4
25	14	11	8	3	5	44	13	31	37	10	27	7	3	4
22	14	8	6	3	3	39	12	27	32	9	23	7	3	4
3	-	3	2	-	2	5	1	4	5	1	4	-	-	-
3	1	2	-	-	-	1	-	1	1	-	1	-	-	-
3	1	2	-	-	-	1	-	1	1	-	1	-	-	-
6	2	4	3	1	2	18	5	13	17	5	12	1	-	1
6	2	4	3	1	2	18	5	13	17	5	12	1	-	1
-	-	-	-	-	-	-	-	-	-	-	-	-	-	-
-	-	-	-	-	-	-	-	-	-	-	-	-	-	-
9	3	6	15	6	9	29	10	19	27	10	17	2	-	2
5	2	3	12	4	8	16	5	11	14	5	9	2	-	2
4	1	3	3	2	1	13	5	8	13	5	8	-	-	-
2	1	1	-	-	-	4	2	2	4	2	2	-	-	-
2	-	2	1	1	-	7	3	4	7	3	4	-	-	-
-	-	-	2	1	1	2	-	2	2	-	2	-	-	-
56	27	29	45	20	25	101	27	74	85	21	64	16	6	10
56	27	29	45	20	25	101	27	74	85	21	64	16	6	10
15	8	7	3	1	2	21	9	12	18	7	11	3	2	1
9	5	4	3	1	2	18	8	10	15	6	9	3	2	1
4	1	3	2	1	1	7	3	4	6	3	3	1	-	1
5	4	1	1	-	1	11	5	6	9	3	6	2	2	-
6	3	3	-	-	-	3	1	2	3	1	2	-	-	-
-	-	-	-	-	-	2	-	2	2	-	2	-	-	-
2	1	1	-	-	-	1	1	-	1	1	-	-	-	-
1	1	-	-	-	-	-	-	-	-	-	-	-	-	-
3	1	2	-	-	-	-	-	-	-	-	-	-	-	-
25	12	13	4	2	2	28	12	16	25	9	16	3	3	-
22	10	12	2	-	2	21	9	12	19	7	12	2	2	-
3	2	1	2	2	-	7	3	4	6	2	4	1	1	-
12	8	4	12	2	10	38	9	29	37	8	29	1	1	-
12	8	4	10	1	9	33	8	25	32	7	25	1	1	-
8	5	3	9	1	8	30	7	23	30	7	23	-	-	-
4	3	1	1	-	1	3	1	2	2	-	2	1	1	-
-	-	-	2	1	1	5	1	4	5	1	4	-	-	-
-	-	-	2	1	1	5	1	4	5	1	4	-	-	-
17	8	9	8	2	6	25	12	13	22	9	13	3	3	-
17	8	9	8	2	6	25	12	13	22	9	13	3	3	-
10	1	9	10	4	6	48	11	37	47	10	37	1	1	-
9	1	8	8	4	4	43	9	34	42	8	34	1	1	-
1	-	1	2	-	2	5	2	3	5	2	3	-	-	-
1	-	1	1	-	1	5	2	3	5	2	3	-	-	-
-	-	-	1	-	1	-	-	-	-	-	-	-	-	-

第22表 死亡数（性・死因・保健所・市町村別）（つづき）

区	分	06000			06100			06200			06300		
		神経系の疾患			髄膜炎			脊髄性筋萎縮症及び関連症候群			パーキンソン病		
		総数	男	女	総数	男	女	総数	男	女	総数	男	女
総 市 郡	数	766	338	428	-	-	-	31	16	15	124	67	57
	部	676	307	369	-	-	-	28	15	13	112	61	51
	部	90	31	59	-	-	-	3	1	2	12	6	6
大館 保健所	管内計	66	31	35	-	-	-	1	-	1	21	9	12
	市部計	59	27	32	-	-	-	1	-	1	21	9	12
	大館市	50	24	26	-	-	-	-	-	-	19	9	10
	鹿角市	9	3	6	-	-	-	1	-	1	2	-	2
	鹿角郡	7	4	3	-	-	-	-	-	-	-	-	-
小坂町	7	4	3	-	-	-	-	-	-	-	-	-	
北秋田 保健所	管内計	34	13	21	-	-	-	-	-	-	6	2	4
	北秋田市	29	11	18	-	-	-	-	-	-	5	2	3
	北秋田郡	5	2	3	-	-	-	-	-	-	1	-	1
	上小阿仁村	5	2	3	-	-	-	-	-	-	1	-	1
能代 保健所	管内計	73	28	45	-	-	-	4	2	2	8	3	5
	能代市	40	19	21	-	-	-	2	1	1	5	2	3
	山本郡	33	9	24	-	-	-	2	1	1	3	1	2
	藤里町	6	1	5	-	-	-	1	1	-	1	-	1
	三種町	25	8	17	-	-	-	-	-	-	2	1	1
八峰町	2	-	2	-	-	-	1	-	1	-	-	-	
秋田市 保健所	管内計	248	113	135	-	-	-	14	9	5	37	22	15
	秋田市	248	113	135	-	-	-	14	9	5	37	22	15
秋田中央 保健所	管内計	65	26	39	-	-	-	4	-	4	13	7	6
	市部計	47	20	27	-	-	-	3	-	3	10	6	4
	男鹿市	31	16	15	-	-	-	2	-	2	8	5	3
	湯上市	16	4	12	-	-	-	1	-	1	2	1	1
	南秋田郡	18	6	12	-	-	-	1	-	1	3	1	2
	五城目町	10	3	7	-	-	-	1	-	1	1	-	1
	八郎潟町	3	1	2	-	-	-	-	-	-	1	-	1
	井川町	4	1	3	-	-	-	-	-	-	1	1	-
大潟村	1	1	-	-	-	-	-	-	-	-	-	-	
由利本荘 保健所	管内計	96	53	43	-	-	-	-	-	-	7	6	1
	由利本荘市	75	41	34	-	-	-	-	-	-	5	4	1
	にかほ市	21	12	9	-	-	-	-	-	-	2	2	-
大仙 保健所	管内計	109	43	66	-	-	-	5	3	2	16	8	8
	市部計	92	37	55	-	-	-	5	3	2	13	6	7
	大仙市	74	29	45	-	-	-	4	2	2	12	6	6
	仙北市	18	8	10	-	-	-	1	1	-	1	-	1
	仙北郡	17	6	11	-	-	-	-	-	-	3	2	1
美郷町	17	6	11	-	-	-	-	-	-	3	2	1	
横手 保健所	管内計	43	18	25	-	-	-	1	1	-	10	5	5
	横手市	43	18	25	-	-	-	1	1	-	10	5	5
湯沢 保健所	管内計	32	13	19	-	-	-	2	1	1	6	5	1
	湯沢市	22	9	13	-	-	-	2	1	1	4	3	1
	雄勝郡	10	4	6	-	-	-	-	-	-	2	2	-
	羽後町	9	3	6	-	-	-	-	-	-	2	2	-
	東成瀬村	1	1	-	-	-	-	-	-	-	-	-	-

06400 アルツハイマー病			06500 その他の神経系の疾患			07000 眼及び付属器の疾患			08000 耳及び乳様突起の疾患			09000 循環器系の疾患		
総数	男	女	総数	男	女	総数	男	女	総数	男	女	総数	男	女
414	139	275	197	116	81	-	-	-	-	-	-	4,095	1,810	2,285
363	128	235	173	103	70	-	-	-	-	-	-	3,625	1,608	2,017
51	11	40	24	13	11	-	-	-	-	-	-	470	202	268
30	11	19	14	11	3	-	-	-	-	-	-	581	241	340
27	10	17	10	8	2	-	-	-	-	-	-	550	227	323
23	9	14	8	6	2	-	-	-	-	-	-	362	156	206
4	1	3	2	2	-	-	-	-	-	-	-	188	71	117
3	1	2	4	3	1	-	-	-	-	-	-	31	14	17
3	1	2	4	3	1	-	-	-	-	-	-	31	14	17
23	7	16	5	4	1	-	-	-	-	-	-	189	73	116
19	5	14	5	4	1	-	-	-	-	-	-	167	68	99
4	2	2	-	-	-	-	-	-	-	-	-	22	5	17
4	2	2	-	-	-	-	-	-	-	-	-	22	5	17
45	15	30	16	8	8	-	-	-	-	-	-	377	168	209
22	10	12	11	6	5	-	-	-	-	-	-	235	106	129
23	5	18	5	2	3	-	-	-	-	-	-	142	62	80
4	-	4	-	-	-	-	-	-	-	-	-	15	9	6
18	5	13	5	2	3	-	-	-	-	-	-	93	38	55
1	-	1	-	-	-	-	-	-	-	-	-	34	15	19
135	48	87	62	34	28	-	-	-	-	-	-	898	407	491
135	48	87	62	34	28	-	-	-	-	-	-	898	407	491
35	10	25	13	9	4	-	-	-	-	-	-	373	178	195
26	9	17	8	5	3	-	-	-	-	-	-	276	127	149
16	8	8	5	3	2	-	-	-	-	-	-	170	77	93
10	1	9	3	2	1	-	-	-	-	-	-	106	50	56
9	1	8	5	4	1	-	-	-	-	-	-	97	51	46
6	1	5	2	2	-	-	-	-	-	-	-	44	25	19
1	-	1	1	1	-	-	-	-	-	-	-	16	7	9
2	-	2	1	-	1	-	-	-	-	-	-	25	13	12
-	-	-	1	1	-	-	-	-	-	-	-	12	6	6
60	26	34	29	21	8	-	-	-	-	-	-	407	165	242
49	21	28	21	16	5	-	-	-	-	-	-	305	117	188
11	5	6	8	5	3	-	-	-	-	-	-	102	48	54
50	14	36	38	18	20	-	-	-	-	-	-	601	260	341
43	12	31	31	16	15	-	-	-	-	-	-	504	225	279
35	9	26	23	12	11	-	-	-	-	-	-	376	167	209
8	3	5	8	4	4	-	-	-	-	-	-	128	58	70
7	2	5	7	2	5	-	-	-	-	-	-	97	35	62
7	2	5	7	2	5	-	-	-	-	-	-	97	35	62
22	5	17	10	7	3	-	-	-	-	-	-	380	182	198
22	5	17	10	7	3	-	-	-	-	-	-	380	182	198
14	3	11	10	4	6	-	-	-	-	-	-	289	136	153
9	3	6	7	2	5	-	-	-	-	-	-	208	101	107
5	-	5	3	2	1	-	-	-	-	-	-	81	35	46
5	-	5	2	1	1	-	-	-	-	-	-	67	31	36
-	-	-	1	1	-	-	-	-	-	-	-	14	4	10

第22表 死亡数（性・死因・保健所・市町村別）（つづき）

区	分	09100			09101			09102			09200		
		高血圧性疾患			高血圧性心疾患 及び心腎疾患			その他の高血圧性 疾患			心疾患 (高血圧性を除く)		
		総数	男	女	総数	男	女	総数	男	女	総数	男	女
総 市 郡	数	121	43	78	60	23	37	61	20	41	2,118	943	1,175
	部	109	39	70	51	19	32	58	20	38	1,868	825	1,043
	部	12	4	8	9	4	5	3	-	3	250	118	132
大館 保健所	管内計	21	9	12	8	4	4	13	5	8	303	127	176
	市部計	21	9	12	8	4	4	13	5	8	289	120	169
	大館市	20	9	11	7	4	3	13	5	8	179	75	104
	鹿角市	1	-	1	1	-	1	-	-	-	110	45	65
	鹿角郡	-	-	-	-	-	-	-	-	-	14	7	7
小坂町	-	-	-	-	-	-	-	-	-	14	7	7	
北秋田 保健所	管内計	6	1	5	-	-	-	6	1	5	90	33	57
	北秋田市	6	1	5	-	-	-	6	1	5	79	31	48
	北秋田郡	-	-	-	-	-	-	-	-	-	11	2	9
	上小阿仁村	-	-	-	-	-	-	-	-	-	11	2	9
能代 保健所	管内計	6	2	4	4	1	3	2	1	1	182	87	95
	能代市	4	1	3	3	-	3	1	1	-	109	54	55
	山本郡	2	1	1	1	1	-	1	-	1	73	33	40
	藤里町	-	-	-	-	-	-	-	-	-	9	5	4
	三種町	1	-	1	-	-	-	1	-	1	48	20	28
八峰町	1	1	-	1	1	-	-	-	-	16	8	8	
秋田市 保健所	管内計	28	11	17	8	4	4	20	7	13	474	211	263
	秋田市	28	11	17	8	4	4	20	7	13	474	211	263
秋田中央 保健所	管内計	7	3	4	7	3	4	-	-	-	216	103	113
	市部計	5	2	3	5	2	3	-	-	-	161	71	90
	男鹿市	5	2	3	5	2	3	-	-	-	104	44	60
	潟上市	-	-	-	-	-	-	-	-	-	57	27	30
	南秋田郡	2	1	1	2	1	1	-	-	-	55	32	23
	五城目町	-	-	-	-	-	-	-	-	-	23	14	9
	八郎潟町	-	-	-	-	-	-	-	-	-	10	6	4
	井川町	2	1	1	2	1	1	-	-	-	14	8	6
大潟村	-	-	-	-	-	-	-	-	-	8	4	4	
由利本荘 保健所	管内計	10	2	8	8	2	6	2	-	2	217	90	127
	由利本荘市	9	2	7	8	2	6	1	-	1	157	61	96
	にかほ市	1	-	1	-	-	-	1	-	1	60	29	31
大仙 保健所	管内計	15	4	11	7	1	6	8	3	5	289	126	163
	市部計	13	4	9	7	1	6	6	3	3	239	105	134
	大仙市	5	-	5	4	-	4	1	-	1	181	79	102
	仙北市	8	4	4	3	1	2	5	3	2	58	26	32
	仙北郡	2	-	2	-	-	-	2	-	2	50	21	29
美郷町	2	-	2	-	-	-	2	-	2	50	21	29	
横手 保健所	管内計	9	4	5	5	3	2	4	1	3	205	96	109
	横手市	9	4	5	5	3	2	4	1	3	205	96	109
湯沢 保健所	管内計	19	7	12	13	5	8	6	2	4	142	70	72
	湯沢市	13	5	8	7	3	4	6	2	4	95	47	48
	雄勝郡	6	2	4	6	2	4	-	-	-	47	23	24
	羽後町	6	2	4	6	2	4	-	-	-	38	19	19
	東成瀬村	-	-	-	-	-	-	-	-	-	9	4	5

09201 慢性リウマチ性 心疾患			09202 急性心筋梗塞			09203 その他の虚血性心疾患			09204 慢性非リウマチ性 心内膜疾患			09205 心筋症		
総数	男	女	総数	男	女	総数	男	女	総数	男	女	総数	男	女
35	12	23	179	98	81	158	83	75	170	59	111	38	26	12
34	12	22	163	88	75	134	68	66	143	48	95	36	24	12
1	-	1	16	10	6	24	15	9	27	11	16	2	2	-
2	1	1	23	14	9	11	7	4	21	7	14	3	1	2
2	1	1	23	14	9	11	7	4	20	6	14	3	1	2
1	1	-	17	10	7	8	6	2	17	5	12	1	-	1
1	-	1	6	4	2	3	1	2	3	1	2	2	1	1
-	-	-	-	-	-	-	-	-	1	1	-	-	-	-
-	-	-	-	-	-	-	-	-	1	1	-	-	-	-
1	-	1	11	8	3	5	1	4	4	1	3	-	-	-
-	-	-	10	7	3	4	1	3	4	1	3	-	-	-
1	-	1	1	1	-	1	-	1	-	-	-	-	-	-
1	-	1	1	1	-	1	-	1	-	-	-	-	-	-
2	1	1	19	13	6	19	9	10	19	8	11	3	3	-
2	1	1	8	7	1	11	5	6	12	4	8	1	1	-
-	-	-	11	6	5	8	4	4	7	4	3	2	2	-
-	-	-	2	1	1	-	-	-	1	1	-	-	-	-
-	-	-	6	3	3	5	2	3	5	3	2	1	1	-
-	-	-	3	2	1	3	2	1	1	-	1	1	1	-
11	3	8	59	32	27	53	30	23	34	11	23	14	8	6
11	3	8	59	32	27	53	30	23	34	11	23	14	8	6
5	2	3	10	5	5	12	9	3	13	6	7	4	4	-
5	2	3	8	4	4	8	5	3	5	1	4	4	4	-
3	1	2	6	3	3	6	4	2	5	1	4	4	4	-
2	1	1	2	1	1	2	1	1	-	-	-	-	-	-
-	-	-	2	1	1	4	4	-	8	5	3	-	-	-
-	-	-	1	1	-	3	3	-	3	1	2	-	-	-
-	-	-	-	-	-	-	-	-	1	1	-	-	-	-
-	-	-	-	-	-	-	-	-	4	3	1	-	-	-
-	-	-	1	-	1	1	1	-	-	-	-	-	-	-
4	1	3	8	4	4	15	8	7	24	5	19	4	2	2
1	-	1	6	3	3	10	4	6	18	3	15	3	1	2
3	1	2	2	1	1	5	4	1	6	2	4	1	1	-
4	3	1	22	10	12	14	7	7	26	6	20	3	2	1
4	3	1	22	10	12	10	5	5	22	6	16	3	2	1
4	3	1	9	5	4	8	4	4	16	3	13	3	2	1
-	-	-	13	5	8	2	1	1	6	3	3	-	-	-
-	-	-	-	-	-	4	2	2	4	-	4	-	-	-
-	-	-	-	-	-	4	2	2	4	-	4	-	-	-
6	1	5	13	5	8	12	5	7	18	11	7	6	5	1
6	1	5	13	5	8	12	5	7	18	11	7	6	5	1
-	-	-	14	7	7	17	7	10	11	4	7	1	1	-
-	-	-	12	5	7	10	2	8	4	3	1	1	1	-
-	-	-	2	2	-	7	5	2	7	1	6	-	-	-
-	-	-	2	2	-	6	4	2	5	1	4	-	-	-
-	-	-	-	-	-	1	1	-	2	-	2	-	-	-

第22表 死亡数（性・死因・保健所・市町村別）（つづき）

区 分		09206			09207			09208			09300		
		不整脈及び伝導障害			心不全			その他の心疾患			脳血管疾患		
		総数	男	女	総数	男	女	総数	男	女	総数	男	女
総数		322	143	179	1,171	496	675	45	26	19	1,575	685	890
市		280	123	157	1,044	442	602	34	20	14	1,396	617	779
郡		42	20	22	127	54	73	11	6	5	179	68	111
大館保健所	管内計	58	25	33	180	68	112	5	4	1	227	89	138
	市部計	55	25	30	172	64	108	3	2	1	212	83	129
	大館市	29	12	17	105	40	65	1	1	-	145	64	81
	鹿角市	26	13	13	67	24	43	2	1	1	67	19	48
	鹿角郡	3	-	3	8	4	4	2	2	-	15	6	9
小坂町	3	-	3	8	4	4	2	2	-	15	6	9	
北秋田保健所	管内計	17	5	12	51	18	33	1	-	1	82	36	46
	北秋田市	13	5	8	47	17	30	1	-	1	74	34	40
	北秋田郡	4	-	4	4	1	3	-	-	-	8	2	6
	上小阿仁村	4	-	4	4	1	3	-	-	-	8	2	6
能代保健所	管内計	18	12	6	100	40	60	2	1	1	162	68	94
	能代市	11	7	4	63	29	34	1	-	1	104	43	61
	山本郡	7	5	2	37	11	26	1	1	-	58	25	33
	藤里町	2	2	-	4	1	3	-	-	-	3	2	1
	三種町	3	1	2	27	9	18	1	1	-	39	17	22
八峰町	2	2	-	6	1	5	-	-	-	16	6	10	
秋田市保健所	管内計	67	31	36	229	93	136	7	3	4	321	143	178
	秋田市	67	31	36	229	93	136	7	3	4	321	143	178
秋田中央保健所	管内計	34	14	20	131	59	72	7	4	3	123	59	64
	市部計	28	10	18	99	42	57	4	3	1	90	44	46
	男鹿市	13	5	8	66	25	41	1	1	-	49	26	23
	潟上市	15	5	10	33	17	16	3	2	1	41	18	23
	南秋田郡	6	4	2	32	17	15	3	1	2	33	15	18
	五城目町	1	-	1	13	8	5	2	1	1	17	8	9
	八郎潟町	2	1	1	7	4	3	-	-	-	5	1	4
	井川町	1	1	-	8	4	4	1	-	1	7	4	3
大潟村	2	2	-	4	1	3	-	-	-	4	2	2	
由利本荘保健所	管内計	42	15	27	116	53	63	4	2	2	151	61	90
	由利本荘市	30	11	19	85	37	48	4	2	2	118	46	72
	にかほ市	12	4	8	31	16	15	-	-	-	33	15	18
大仙保健所	管内計	35	17	18	176	75	101	9	6	3	261	113	148
	市部計	25	12	13	146	62	84	7	5	2	221	101	120
	大仙市	19	8	11	118	52	66	4	2	2	164	75	89
	仙北市	6	4	2	28	10	18	3	3	-	57	26	31
	仙北郡	10	5	5	30	13	17	2	1	1	40	12	28
美郷町	10	5	5	30	13	17	2	1	1	40	12	28	
横手保健所	管内計	27	13	14	116	51	65	7	5	2	130	62	68
	横手市	27	13	14	116	51	65	7	5	2	130	62	68
湯沢保健所	管内計	24	11	13	72	39	33	3	1	2	118	54	64
	湯沢市	12	5	7	56	31	25	-	-	-	93	46	47
	雄勝郡	12	6	6	16	8	8	3	1	2	25	8	17
	羽後町	10	5	5	13	7	6	2	-	2	21	8	13
東成瀬村	2	1	1	3	1	2	1	1	-	4	-	4	

09301			09302			09303			09304			09400		
くも膜下出血			脳内出血			脳梗塞			その他の 脳血管疾患			大動脈瘤及び解離		
総数	男	女	総数	男	女	総数	男	女	総数	男	女	総数	男	女
130	34	96	481	239	242	870	356	514	94	56	38	189	110	79
113	31	82	414	210	204	780	323	457	89	53	36	171	102	69
17	3	14	67	29	38	90	33	57	5	3	2	18	8	10
14	2	12	70	30	40	136	53	83	7	4	3	22	14	8
13	2	11	66	28	38	126	49	77	7	4	3	21	13	8
10	2	8	47	23	24	81	35	46	7	4	3	14	7	7
3	-	3	19	5	14	45	14	31	-	-	-	7	6	1
1	-	1	4	2	2	10	4	6	-	-	-	1	1	-
1	-	1	4	2	2	10	4	6	-	-	-	1	1	-
3	1	2	27	12	15	52	23	29	-	-	-	8	3	5
2	1	1	24	11	13	48	22	26	-	-	-	5	2	3
1	-	1	3	1	2	4	1	3	-	-	-	3	1	2
1	-	1	3	1	2	4	1	3	-	-	-	3	1	2
11	3	8	52	26	26	96	39	57	3	-	3	18	7	11
7	2	5	30	15	15	65	26	39	2	-	2	12	5	7
4	1	3	22	11	11	31	13	18	1	-	1	6	2	4
1	1	-	2	1	1	-	-	-	-	-	-	3	2	1
2	-	2	14	6	8	22	11	11	1	-	1	2	-	2
1	-	1	6	4	2	9	2	7	-	-	-	1	-	1
45	15	30	89	37	52	157	68	89	30	23	7	52	33	19
45	15	30	89	37	52	157	68	89	30	23	7	52	33	19
8	1	7	38	23	15	67	31	36	10	4	6	17	9	8
6	1	5	22	17	5	53	22	31	9	4	5	13	8	5
6	1	5	13	10	3	23	12	11	7	3	4	6	3	3
-	-	-	9	7	2	30	10	20	2	1	1	7	5	2
2	-	2	16	6	10	14	9	5	1	-	1	4	1	3
-	-	-	9	3	6	8	5	3	-	-	-	2	1	1
2	-	2	2	1	1	-	-	-	1	-	1	1	-	1
-	-	-	4	2	2	3	2	1	-	-	-	1	-	1
-	-	-	1	-	1	3	2	1	-	-	-	-	-	-
12	2	10	43	25	18	78	24	54	18	10	8	18	10	8
10	2	8	33	18	15	59	17	42	16	9	7	13	6	7
2	-	2	10	7	3	19	7	12	2	1	1	5	4	1
19	5	14	96	51	45	136	53	83	10	4	6	19	14	5
14	4	10	81	45	36	117	49	68	9	3	6	16	12	4
12	3	9	64	35	29	85	36	49	3	1	2	13	10	3
2	1	1	17	10	7	32	13	19	6	2	4	3	2	1
5	1	4	15	6	9	19	4	15	1	1	-	3	2	1
5	1	4	15	6	9	19	4	15	1	1	-	3	2	1
9	3	6	36	19	17	79	37	42	6	3	3	28	16	12
9	3	6	36	19	17	79	37	42	6	3	3	28	16	12
9	2	7	30	16	14	69	28	41	10	8	2	7	4	3
5	1	4	23	13	10	57	26	31	8	6	2	6	3	3
4	1	3	7	3	4	12	2	10	2	2	-	1	1	-
3	1	2	5	3	2	11	2	9	2	2	-	1	1	-
1	-	1	2	-	2	1	-	1	-	-	-	-	-	-

第22表 死亡数（性・死因・保健所・市町村別）（つづき）

区	分	09500			10000			10100			10200		
		その他の循環器系の疾患			呼吸器系の疾患			インフルエンザ			肺炎		
		総数	男	女	総数	男	女	総数	男	女	総数	男	女
総数		92	29	63	1,818	1,068	750	-	-	-	820	458	362
市		81	25	56	1,562	910	652	-	-	-	679	369	310
郡		11	4	7	256	158	98	-	-	-	141	89	52
大館保健所	管内計	8	2	6	231	136	95	-	-	-	136	74	62
	市部計	7	2	5	210	123	87	-	-	-	121	65	56
	大館市	4	1	3	140	88	52	-	-	-	77	45	32
	鹿角市	3	1	2	70	35	35	-	-	-	44	20	24
	鹿角郡	1	-	1	21	13	8	-	-	-	15	9	6
	小坂町	1	-	1	21	13	8	-	-	-	15	9	6
北秋田保健所	管内計	3	-	3	98	53	45	-	-	-	48	23	25
	北秋田市	3	-	3	85	43	42	-	-	-	45	20	25
	北秋田郡	-	-	-	13	10	3	-	-	-	3	3	-
	上小阿仁村	-	-	-	13	10	3	-	-	-	3	3	-
能代保健所	管内計	9	4	5	216	128	88	-	-	-	109	59	50
	能代市	6	3	3	136	81	55	-	-	-	63	32	31
	山本郡	3	1	2	80	47	33	-	-	-	46	27	19
	藤里町	-	-	-	11	9	2	-	-	-	9	8	1
	三種町	3	1	2	54	29	25	-	-	-	29	15	14
	八峰町	-	-	-	15	9	6	-	-	-	8	4	4
秋田市保健所	管内計	23	9	14	371	225	146	-	-	-	136	84	52
	秋田市	23	9	14	371	225	146	-	-	-	136	84	52
秋田中央保健所	管内計	10	4	6	166	85	81	-	-	-	76	36	40
	市部計	7	2	5	114	56	58	-	-	-	51	22	29
	男鹿市	6	2	4	59	32	27	-	-	-	26	15	11
	潟上市	1	-	1	55	24	31	-	-	-	25	7	18
	南秋田郡	3	2	1	52	29	23	-	-	-	25	14	11
	五城目町	2	2	-	22	10	12	-	-	-	11	6	5
	八郎潟町	-	-	-	13	6	7	-	-	-	7	2	5
	井川町	1	-	1	14	10	4	-	-	-	5	4	1
	大潟村	-	-	-	3	3	-	-	-	2	2	-	
由利本荘保健所	管内計	11	2	9	166	94	72	-	-	-	41	18	23
	由利本荘市	8	2	6	128	75	53	-	-	-	34	16	18
	にかほ市	3	-	3	38	19	19	-	-	-	7	2	5
大仙保健所	管内計	17	3	14	287	171	116	-	-	-	132	77	55
	市部計	15	3	12	240	142	98	-	-	-	106	60	46
	大仙市	13	3	10	183	107	76	-	-	-	85	49	36
	仙北市	2	-	2	57	35	22	-	-	-	21	11	10
	仙北郡	2	-	2	47	29	18	-	-	-	26	17	9
	美郷町	2	-	2	47	29	18	-	-	-	26	17	9
横手保健所	管内計	8	4	4	160	93	67	-	-	-	68	38	30
	横手市	8	4	4	160	93	67	-	-	-	68	38	30
湯沢保健所	管内計	3	1	2	123	83	40	-	-	-	74	49	25
	湯沢市	1	-	1	80	53	27	-	-	-	48	30	18
	雄勝郡	2	1	1	43	30	13	-	-	-	26	19	7
	羽後町	1	1	-	37	26	11	-	-	-	25	18	7
	東成瀬村	1	-	1	6	4	2	-	-	-	1	1	-

10300			10400			10500			10600			10601		
急性気管支炎			慢性閉塞肺疾患			喘 息			その他の呼吸器系の疾患			誤嚥性肺炎		
総数	男	女	総数	男	女	総数	男	女	総数	男	女	総数	男	女
1	-	1	121	102	19	10	1	9	866	507	359	517	292	225
1	-	1	110	93	17	8	1	7	764	447	317	453	251	202
-	-	-	11	9	2	2	-	2	102	60	42	64	41	23
-	-	-	12	12	-	3	1	2	80	49	31	34	19	15
-	-	-	12	12	-	3	1	2	74	45	29	32	18	14
-	-	-	10	10	-	3	1	2	50	32	18	22	12	10
-	-	-	2	2	-	-	-	-	24	13	11	10	6	4
-	-	-	-	-	-	-	-	-	6	4	2	2	1	1
-	-	-	-	-	-	-	-	-	6	4	2	2	1	1
1	-	1	7	5	2	2	-	2	40	25	15	22	14	8
1	-	1	7	5	2	2	-	2	30	18	12	15	9	6
-	-	-	-	-	-	-	-	-	10	7	3	7	5	2
-	-	-	-	-	-	-	-	-	10	7	3	7	5	2
-	-	-	10	10	-	1	-	1	96	59	37	52	33	19
-	-	-	9	9	-	-	-	-	64	40	24	34	20	14
-	-	-	1	1	-	1	-	1	32	19	13	18	13	5
-	-	-	-	-	-	-	-	-	2	1	1	-	-	-
-	-	-	-	-	-	1	-	1	24	14	10	13	9	4
-	-	-	1	1	-	-	-	-	6	4	2	5	4	1
-	-	-	28	24	4	1	-	1	206	117	89	116	66	50
-	-	-	28	24	4	1	-	1	206	117	89	116	66	50
-	-	-	18	10	8	-	-	-	72	39	33	43	22	21
-	-	-	14	8	6	-	-	-	49	26	23	29	14	15
-	-	-	8	4	4	-	-	-	25	13	12	15	8	7
-	-	-	6	4	2	-	-	-	24	13	11	14	6	8
-	-	-	4	2	2	-	-	-	23	13	10	14	8	6
-	-	-	-	-	-	-	-	-	11	4	7	7	3	4
-	-	-	1	-	1	-	-	-	5	4	1	1	1	-
-	-	-	3	2	1	-	-	-	6	4	2	5	3	2
-	-	-	-	-	-	-	-	-	1	1	-	1	1	-
-	-	-	10	9	1	-	-	-	115	67	48	78	41	37
-	-	-	8	8	-	-	-	-	86	51	35	61	31	30
-	-	-	2	1	1	-	-	-	29	16	13	17	10	7
-	-	-	19	18	1	2	-	2	134	76	58	97	55	42
-	-	-	15	14	1	1	-	1	118	68	50	82	47	35
-	-	-	10	9	1	1	-	1	87	49	38	62	34	28
-	-	-	5	5	-	-	-	-	31	19	12	20	13	7
-	-	-	4	4	-	1	-	1	16	8	8	15	8	7
-	-	-	4	4	-	1	-	1	16	8	8	15	8	7
-	-	-	9	7	2	-	-	-	83	48	35	54	27	27
-	-	-	9	7	2	-	-	-	83	48	35	54	27	27
-	-	-	8	7	1	1	-	1	40	27	13	21	15	6
-	-	-	6	5	1	1	-	1	25	18	7	13	9	4
-	-	-	2	2	-	-	-	-	15	9	6	8	6	2
-	-	-	1	1	-	-	-	-	11	7	4	6	4	2
-	-	-	1	1	-	-	-	-	4	2	2	2	2	-

第22表 死亡数（性・死因・保健所・市町村別）（つづき）

区	分	10602 間質性肺疾患			10603 その他の呼吸器系の疾患 (10601及び10602を除く)			11000 消化器系の疾患			11100 胃潰瘍及び 十二指腸潰瘍		
		総数	男	女	総数	男	女	総数	男	女	総数	男	女
総数		188	120	68	161	95	66	626	289	337	20	6	14
市		168	109	59	143	87	56	560	267	293	19	6	13
郡		20	11	9	18	8	10	66	22	44	1	-	1
大館保健所	管内計	23	15	8	23	15	8	61	35	26	2	-	2
	市部計	22	14	8	20	13	7	58	34	24	2	-	2
	大館市	19	13	6	9	7	2	42	24	18	2	-	2
	鹿角市	3	1	2	11	6	5	16	10	6	-	-	-
	鹿角郡	1	1	-	3	2	1	3	1	2	-	-	-
北秋田保健所	管内計	7	4	3	11	7	4	29	15	14	2	-	2
	北秋田市	5	2	3	10	7	3	27	15	12	2	-	2
	北秋田郡	2	2	-	1	-	1	2	-	2	-	-	-
	上小阿仁村	2	2	-	1	-	1	2	-	2	-	-	-
能代保健所	管内計	23	14	9	21	12	9	54	20	34	1	-	1
	能代市	18	11	7	12	9	3	35	13	22	-	-	-
	山本郡	5	3	2	9	3	6	19	7	12	1	-	1
	藤里町	-	-	-	2	1	1	1	1	-	-	-	-
秋田市保健所	管内計	48	29	19	42	22	20	158	79	79	5	2	3
	秋田市	48	29	19	42	22	20	158	79	79	5	2	3
秋田中央保健所	管内計	17	11	6	12	6	6	50	17	33	-	-	-
	市部計	11	7	4	9	5	4	40	15	25	-	-	-
	男鹿市	7	4	3	3	1	2	19	7	12	-	-	-
	湯上市	4	3	1	6	4	2	21	8	13	-	-	-
	南秋田郡	6	4	2	3	1	2	10	2	8	-	-	-
	五城目町	2	1	1	2	-	2	6	2	4	-	-	-
	八郎潟町	3	2	1	1	1	-	3	-	3	-	-	-
由利本荘保健所	管内計	21	16	5	16	10	6	72	30	42	3	2	1
	由利本荘市	15	12	3	10	8	2	54	22	32	2	2	-
	にかほ市	6	4	2	6	2	4	18	8	10	1	-	1
大仙保健所	管内計	20	14	6	17	7	10	87	42	45	4	1	3
	市部計	19	14	5	17	7	10	73	36	37	4	1	3
	大仙市	11	9	2	14	6	8	57	28	29	4	1	3
	仙北市	8	5	3	3	1	2	16	8	8	-	-	-
横手保健所	管内計	16	11	5	13	10	3	63	27	36	2	-	2
	横手市	16	11	5	13	10	3	63	27	36	2	-	2
	湯沢市	8	5	3	4	4	-	34	18	16	1	1	-
	雄勝郡	5	1	4	2	2	-	18	6	12	-	-	-
湯沢保健所	管内計	13	6	7	6	6	-	52	24	28	1	1	-
	湯沢市	8	5	3	4	4	-	34	18	16	1	1	-
	羽後町	3	1	2	2	2	-	15	5	10	-	-	-
湯沢保健所	管内計	13	6	7	6	6	-	52	24	28	1	1	-
	東成瀬村	2	-	2	-	-	-	3	1	2	-	-	-

11200 ヘルニア及び腸閉塞			11300 肝疾患			11301 肝硬変（アルコール性を除く）			11302 その他の肝疾患			11400 その他の消化器系の疾患		
総数	男	女	総数	男	女	総数	男	女	総数	男	女	総数	男	女
107	48	59	152	92	60	65	30	35	87	62	25	347	143	204
97	45	52	141	87	54	60	27	33	81	60	21	303	129	174
10	3	7	11	5	6	5	3	2	6	2	4	44	14	30
12	8	4	17	13	4	6	5	1	11	8	3	30	14	16
12	8	4	17	13	4	6	5	1	11	8	3	27	13	14
9	5	4	13	10	3	3	3	-	10	7	3	18	9	9
3	3	-	4	3	1	3	2	1	1	1	-	9	4	5
-	-	-	-	-	-	-	-	-	-	-	-	3	1	2
-	-	-	-	-	-	-	-	-	-	-	-	3	1	2
4	3	1	4	3	1	1	-	1	3	3	-	19	9	10
3	3	-	4	3	1	1	-	1	3	3	-	18	9	9
1	-	1	-	-	-	-	-	-	-	-	-	1	-	1
1	-	1	-	-	-	-	-	-	-	-	-	1	-	1
11	4	7	13	5	8	5	-	5	8	5	3	29	11	18
8	3	5	9	4	5	4	-	4	5	4	1	18	6	12
3	1	2	4	1	3	1	-	1	3	1	2	11	5	6
-	-	-	-	-	-	-	-	-	-	-	-	1	1	-
2	1	1	1	-	1	-	-	-	1	-	1	9	4	5
1	-	1	3	1	2	1	-	1	2	1	1	1	-	1
25	11	14	46	30	16	18	11	7	28	19	9	82	36	46
25	11	14	46	30	16	18	11	7	28	19	9	82	36	46
9	4	5	10	5	5	4	-	4	6	5	1	31	8	23
7	3	4	9	5	4	4	-	4	5	5	-	24	7	17
2	-	2	7	4	3	3	-	3	4	4	-	10	3	7
5	3	2	2	1	1	1	-	1	1	1	-	14	4	10
2	1	1	1	-	1	-	-	-	1	-	1	7	1	6
2	1	1	1	-	1	-	-	-	1	-	1	3	1	2
-	-	-	-	-	-	-	-	-	-	-	-	3	-	3
-	-	-	-	-	-	-	-	-	-	-	-	1	-	1
-	-	-	-	-	-	-	-	-	-	-	-	-	-	-
14	4	10	13	6	7	5	1	4	8	5	3	42	18	24
9	2	7	12	6	6	4	1	3	8	5	3	31	12	19
5	2	3	1	-	1	1	-	1	-	-	-	11	6	5
15	5	10	21	13	8	14	7	7	7	6	1	47	23	24
11	4	7	18	11	7	12	6	6	6	5	1	40	20	20
9	3	6	15	9	6	10	5	5	5	4	1	29	15	14
2	1	1	3	2	1	2	1	1	1	1	-	11	5	6
4	1	3	3	2	1	2	1	1	1	1	-	7	3	4
4	1	3	3	2	1	2	1	1	1	1	-	7	3	4
9	4	5	19	11	8	9	3	6	10	8	2	33	12	21
9	4	5	19	11	8	9	3	6	10	8	2	33	12	21
8	5	3	9	6	3	3	3	-	6	3	3	34	12	22
8	5	3	6	4	2	1	1	-	5	3	2	19	8	11
-	-	-	3	2	1	2	2	-	1	-	1	15	4	11
-	-	-	2	1	1	1	1	-	1	-	1	13	4	9
-	-	-	1	1	-	1	1	-	-	-	-	2	-	2

第22表 死亡数（性・死因・保健所・市町村別）（つづき）

区 分			12000			13000			14000			14100		
			皮膚及び皮下組織の疾患			筋骨格系及び結合組織の疾患			腎尿路生殖器系の疾患			糸球体疾患及び腎尿細管間質性疾患		
			総数	男	女	総数	男	女	総数	男	女	総数	男	女
総数			33	12	21	65	21	44	552	230	322	91	27	64
市部			28	11	17	58	19	39	492	202	290	81	21	60
郡部			5	1	4	7	2	5	60	28	32	10	6	4
大館保健所	管内計		2	-	2	11	4	7	64	28	36	12	4	8
	市部計		1	-	1	11	4	7	60	25	35	10	2	8
	大館市		1	-	1	7	2	5	43	15	28	7	2	5
	鹿角市		-	-	-	4	2	2	17	10	7	3	-	3
	鹿角郡		1	-	1	-	-	-	4	3	1	2	2	-
小坂町		1	-	1	-	-	-	4	3	1	2	2	-	
北秋田保健所	管内計		-	-	-	1	1	-	25	6	19	6	1	5
	北秋田市		-	-	-	1	1	-	24	6	18	5	1	4
	北秋田郡		-	-	-	-	-	-	1	-	1	1	-	1
	上小阿仁村		-	-	-	-	-	-	1	-	1	1	-	1
能代保健所	管内計		8	3	5	10	4	6	56	26	30	6	3	3
	能代市		6	3	3	6	2	4	37	17	20	5	2	3
	山本郡		2	-	2	4	2	2	19	9	10	1	1	-
	藤里町		-	-	-	1	-	1	2	1	1	-	-	-
	三種町		1	-	1	3	2	1	11	5	6	1	1	-
八峰町		1	-	1	-	-	-	6	3	3	-	-	-	
秋田市保健所	管内計		8	5	3	16	5	11	136	64	72	15	4	11
	秋田市		8	5	3	16	5	11	136	64	72	15	4	11
秋田中央保健所	管内計		4	1	3	4	1	3	43	17	26	6	1	5
	市部計		3	-	3	3	1	2	34	15	19	4	1	3
	男鹿市		2	-	2	3	1	2	20	10	10	2	1	1
	潟上市		1	-	1	-	-	-	14	5	9	2	-	2
	南秋田郡		1	1	-	1	-	1	9	2	7	2	-	2
	五城目町		-	-	-	-	-	-	6	2	4	1	-	1
	八郎潟町		-	-	-	-	-	-	-	-	-	-	-	-
	井川町		1	1	-	-	-	-	3	-	3	1	-	1
大潟村		-	-	-	1	-	1	-	-	-	-	-	-	
由利本荘保健所	管内計		3	2	1	5	1	4	48	22	26	7	1	6
	由利本荘市		2	2	-	4	1	3	39	19	20	5	-	5
	にかほ市		1	-	1	1	-	1	9	3	6	2	1	1
大仙保健所	管内計		4	-	4	5	2	3	85	29	56	16	6	10
	市部計		3	-	3	4	2	2	68	22	46	14	5	9
	大仙市		3	-	3	4	2	2	52	18	34	12	4	8
	仙北市		-	-	-	-	-	-	16	4	12	2	1	1
	仙北郡		1	-	1	1	-	1	17	7	10	2	1	1
美郷町		1	-	1	1	-	1	17	7	10	2	1	1	
横手保健所	管内計		2	1	1	7	2	5	67	24	43	16	5	11
	横手市		2	1	1	7	2	5	67	24	43	16	5	11
湯沢保健所	管内計		2	-	2	6	1	5	28	14	14	7	2	5
	湯沢市		2	-	2	5	1	4	18	7	11	5	-	5
	雄勝郡		-	-	-	1	-	1	10	7	3	2	2	-
	羽後町		-	-	-	1	-	1	6	4	2	1	1	-
東成瀬村		-	-	-	-	-	-	4	3	1	1	1	-	

14200 腎不全			14201 急性腎不全			14202 慢性腎臓病			14203 詳細不明の腎不全			14300 その他の尿路生殖器系の疾患		
総数	男	女	総数	男	女	総数	男	女	総数	男	女	総数	男	女
305	156	149	32	13	19	232	121	111	41	22	19	156	47	109
280	145	135	30	13	17	211	111	100	39	21	18	131	36	95
25	11	14	2	-	2	21	10	11	2	1	1	25	11	14
36	17	19	4	2	2	26	14	12	6	1	5	16	7	9
35	16	19	4	2	2	25	13	12	6	1	5	15	7	8
24	8	16	1	-	1	20	8	12	3	-	3	12	5	7
11	8	3	3	2	1	5	5	-	3	1	2	3	2	1
1	1	-	-	-	-	1	1	-	-	-	-	1	-	1
1	1	-	-	-	-	1	1	-	-	-	-	1	-	1
9	2	7	-	-	-	6	1	5	3	1	2	10	3	7
9	2	7	-	-	-	6	1	5	3	1	2	10	3	7
-	-	-	-	-	-	-	-	-	-	-	-	-	-	-
-	-	-	-	-	-	-	-	-	-	-	-	-	-	-
39	19	20	5	2	3	31	17	14	3	-	3	11	4	7
25	13	12	4	2	2	19	11	8	2	-	2	7	2	5
14	6	8	1	-	1	12	6	6	1	-	1	4	2	2
1	-	1	-	-	-	-	-	-	1	-	1	1	1	-
8	4	4	1	-	1	7	4	3	-	-	-	2	-	2
5	2	3	-	-	-	5	2	3	-	-	-	1	1	-
89	52	37	7	1	6	74	46	28	8	5	3	32	8	24
89	52	37	7	1	6	74	46	28	8	5	3	32	8	24
20	12	8	2	1	1	17	10	7	1	1	-	17	4	13
17	10	7	2	1	1	14	8	6	1	1	-	13	4	9
9	6	3	2	1	1	6	4	2	1	1	-	9	3	6
8	4	4	-	-	-	8	4	4	-	-	-	4	1	3
3	2	1	-	-	-	3	2	1	-	-	-	4	-	4
2	2	-	-	-	-	2	2	-	-	-	-	3	-	3
-	-	-	-	-	-	-	-	-	-	-	-	-	-	-
1	-	1	-	-	-	1	-	1	-	-	-	1	-	1
-	-	-	-	-	-	-	-	-	-	-	-	-	-	-
21	13	8	5	3	2	14	9	5	2	1	1	20	8	12
17	12	5	4	2	2	11	9	2	2	1	1	17	7	10
4	1	3	1	1	-	3	-	3	-	-	-	3	1	2
47	17	30	4	2	2	36	12	24	7	3	4	22	6	16
43	17	26	3	2	1	33	12	21	7	3	4	11	-	11
33	14	19	3	2	1	25	10	15	5	2	3	7	-	7
10	3	7	-	-	-	8	2	6	2	1	1	4	-	4
4	-	4	1	-	1	3	-	3	-	-	-	11	6	5
4	-	4	1	-	1	3	-	3	-	-	-	11	6	5
32	16	16	5	2	3	21	9	12	6	5	1	19	3	16
32	16	16	5	2	3	21	9	12	6	5	1	19	3	16
12	8	4	-	-	-	7	3	4	5	5	-	9	4	5
9	6	3	-	-	-	5	2	3	4	4	-	4	1	3
3	2	1	-	-	-	2	1	1	1	1	-	5	3	2
2	1	1	-	-	-	2	1	1	-	-	-	3	2	1
1	1	-	-	-	-	-	-	-	1	1	-	2	1	1

第22表 死亡数（性・死因・保健所・市町村別）（つづき）

区 分				15000			16000			16100			16200		
				妊娠、分娩及び産じょく			周産期に発生した病態			妊娠期間及び胎児発育に関連する障害			出産外傷		
				総数	男	女	総数	男	女	総数	男	女	総数	男	女
総市郡				-	-	-	2	1	1	-	-	-	-	-	-
数部部				-	-	-	2	1	1	-	-	-	-	-	-
部				-	-	-	-	-	-	-	-	-	-	-	-
大館保健所	管内	計	-	-	-	-	-	-	-	-	-	-	-	-	
	管内	計	-	-	-	-	-	-	-	-	-	-	-	-	
	管内	計	-	-	-	-	-	-	-	-	-	-	-	-	
	管内	計	-	-	-	-	-	-	-	-	-	-	-	-	
	管内	計	-	-	-	-	-	-	-	-	-	-	-	-	
北秋田保健所	管内	計	-	-	-	1	-	1	-	-	-	-	-	-	
	管内	計	-	-	-	1	-	1	-	-	-	-	-	-	
	管内	計	-	-	-	-	-	-	-	-	-	-	-	-	
	管内	計	-	-	-	-	-	-	-	-	-	-	-	-	
能代保健所	管内	計	-	-	-	-	-	-	-	-	-	-	-	-	
	管内	計	-	-	-	-	-	-	-	-	-	-	-	-	
	管内	計	-	-	-	-	-	-	-	-	-	-	-	-	
	管内	計	-	-	-	-	-	-	-	-	-	-	-	-	
秋田市保健所	管内	計	-	-	-	1	1	-	-	-	-	-	-	-	
	管内	計	-	-	-	1	1	-	-	-	-	-	-	-	
秋田中央保健所	管内	計	-	-	-	-	-	-	-	-	-	-	-	-	
	管内	計	-	-	-	-	-	-	-	-	-	-	-	-	
	管内	計	-	-	-	-	-	-	-	-	-	-	-	-	
	管内	計	-	-	-	-	-	-	-	-	-	-	-	-	
	管内	計	-	-	-	-	-	-	-	-	-	-	-	-	
	管内	計	-	-	-	-	-	-	-	-	-	-	-	-	
	管内	計	-	-	-	-	-	-	-	-	-	-	-	-	
由利本荘保健所	管内	計	-	-	-	-	-	-	-	-	-	-	-	-	
	管内	計	-	-	-	-	-	-	-	-	-	-	-	-	
	管内	計	-	-	-	-	-	-	-	-	-	-	-	-	
大仙保健所	管内	計	-	-	-	-	-	-	-	-	-	-	-	-	
	管内	計	-	-	-	-	-	-	-	-	-	-	-	-	
	管内	計	-	-	-	-	-	-	-	-	-	-	-	-	
	管内	計	-	-	-	-	-	-	-	-	-	-	-	-	
横手保健所	管内	計	-	-	-	-	-	-	-	-	-	-	-	-	
湯沢保健所	管内	計	-	-	-	-	-	-	-	-	-	-	-	-	
	管内	計	-	-	-	-	-	-	-	-	-	-	-	-	
	管内	計	-	-	-	-	-	-	-	-	-	-	-	-	
	管内	計	-	-	-	-	-	-	-	-	-	-	-	-	

16300 周産期に特異的な呼吸障害及び心血管障害			16400 周産期に特異的な感染症			16500 胎児及び新生児の出血性障害及び血液障害			16600 その他の周産期に発生した病態			17000 先天奇形、変形及び染色体異常			17100 神経系の先天奇形		
総数	男	女	総数	男	女	総数	男	女	総数	男	女	総数	男	女	総数	男	女
2	1	1	-	-	-	-	-	-	-	-	-	16	11	5	-	-	-
2	1	1	-	-	-	-	-	-	-	-	-	14	9	5	-	-	-
-	-	-	-	-	-	-	-	-	-	-	-	2	2	-	-	-	-
-	-	-	-	-	-	-	-	-	-	-	-	1	1	-	-	-	-
-	-	-	-	-	-	-	-	-	-	-	-	1	1	-	-	-	-
-	-	-	-	-	-	-	-	-	-	-	-	1	1	-	-	-	-
-	-	-	-	-	-	-	-	-	-	-	-	-	-	-	-	-	-
-	-	-	-	-	-	-	-	-	-	-	-	-	-	-	-	-	-
-	-	-	-	-	-	-	-	-	-	-	-	-	-	-	-	-	-
1	-	1	-	-	-	-	-	-	-	-	-	-	-	-	-	-	-
1	-	1	-	-	-	-	-	-	-	-	-	-	-	-	-	-	-
-	-	-	-	-	-	-	-	-	-	-	-	-	-	-	-	-	-
-	-	-	-	-	-	-	-	-	-	-	-	-	-	-	-	-	-
-	-	-	-	-	-	-	-	-	-	-	-	-	-	-	-	-	-
-	-	-	-	-	-	-	-	-	-	-	-	-	-	-	-	-	-
1	1	-	-	-	-	-	-	-	-	-	-	4	3	1	-	-	-
1	1	-	-	-	-	-	-	-	-	-	-	4	3	1	-	-	-
-	-	-	-	-	-	-	-	-	-	-	-	1	1	-	-	-	-
-	-	-	-	-	-	-	-	-	-	-	-	-	-	-	-	-	-
-	-	-	-	-	-	-	-	-	-	-	-	-	-	-	-	-	-
-	-	-	-	-	-	-	-	-	-	-	-	-	-	-	-	-	-
-	-	-	-	-	-	-	-	-	-	-	-	1	1	-	-	-	-
-	-	-	-	-	-	-	-	-	-	-	-	-	-	-	-	-	-
-	-	-	-	-	-	-	-	-	-	-	-	-	-	-	-	-	-
-	-	-	-	-	-	-	-	-	-	-	-	1	1	-	-	-	-
-	-	-	-	-	-	-	-	-	-	-	-	5	3	2	-	-	-
-	-	-	-	-	-	-	-	-	-	-	-	3	2	1	-	-	-
-	-	-	-	-	-	-	-	-	-	-	-	2	1	1	-	-	-
-	-	-	-	-	-	-	-	-	-	-	-	2	-	2	-	-	-
-	-	-	-	-	-	-	-	-	-	-	-	2	-	2	-	-	-
-	-	-	-	-	-	-	-	-	-	-	-	-	-	-	-	-	-
-	-	-	-	-	-	-	-	-	-	-	-	-	-	-	-	-	-
-	-	-	-	-	-	-	-	-	-	-	-	2	2	-	-	-	-
-	-	-	-	-	-	-	-	-	-	-	-	2	2	-	-	-	-
-	-	-	-	-	-	-	-	-	-	-	-	1	1	-	-	-	-
-	-	-	-	-	-	-	-	-	-	-	-	-	-	-	-	-	-
-	-	-	-	-	-	-	-	-	-	-	-	1	1	-	-	-	-
-	-	-	-	-	-	-	-	-	-	-	-	1	1	-	-	-	-
-	-	-	-	-	-	-	-	-	-	-	-	-	-	-	-	-	-

第22表 死亡数（性・死因・保健所・市町村別）（つづき）

区 分				17200			17201			17202			17300			
				循環器系の 先天奇形			心臓の先天奇形			その他の循環器系 の先天奇形			消化器系の 先天奇形			
				総数	男	女	総数	男	女	総数	男	女	総数	男	女	
総市郡				6	5	1	4	4	-	2	1	1	-	-	-	
数				6	5	1	4	4	-	2	1	1	-	-	-	
部				-	-	-	-	-	-	-	-	-	-	-	-	
部				-	-	-	-	-	-	-	-	-	-	-	-	
大館保健所	管内 市大鹿小	内部 館角角坂	計	1	1	-	1	1	-	-	-	-	-	-	-	
			計	1	1	-	1	1	-	-	-	-	-	-	-	
			市	1	1	-	1	1	-	-	-	-	-	-	-	
			市	-	-	-	-	-	-	-	-	-	-	-	-	-
			郡	-	-	-	-	-	-	-	-	-	-	-	-	-
北秋田保健所	管内 北北上	秋田 秋田 小阿仁	計	-	-	-	-	-	-	-	-	-	-	-	-	
			市	-	-	-	-	-	-	-	-	-	-	-	-	
			郡	-	-	-	-	-	-	-	-	-	-	-	-	
能代保健所	管内 能山藤三八	内代本里種峰	計	-	-	-	-	-	-	-	-	-	-	-	-	
			市	-	-	-	-	-	-	-	-	-	-	-	-	
			郡	-	-	-	-	-	-	-	-	-	-	-	-	
			町	-	-	-	-	-	-	-	-	-	-	-	-	
秋田市保健所	管内 秋田	内田	計	2	2	-	2	2	-	-	-	-	-	-	-	
			市	2	2	-	2	2	-	-	-	-	-	-	-	
秋田中央保健所	管内 市男潟南五八井大	内部 鹿上秋城川潟	計	-	-	-	-	-	-	-	-	-	-	-	-	
			計	-	-	-	-	-	-	-	-	-	-	-	-	
			市	-	-	-	-	-	-	-	-	-	-	-	-	
			市	-	-	-	-	-	-	-	-	-	-	-	-	
			市	-	-	-	-	-	-	-	-	-	-	-	-	
			郡	-	-	-	-	-	-	-	-	-	-	-	-	
			町	-	-	-	-	-	-	-	-	-	-	-	-	
由利本荘保健所	管内 由利にかほ	内本荘	計	3	2	1	1	1	-	2	1	1	-	-	-	
			市	1	1	-	1	1	-	-	-	-	-	-	-	
			市	2	1	1	-	-	-	2	1	1	-	-	-	
大仙保健所	管内 市大仙仙美	内部 仙北北郷	計	-	-	-	-	-	-	-	-	-	-	-	-	
			計	-	-	-	-	-	-	-	-	-	-	-	-	
			市	-	-	-	-	-	-	-	-	-	-	-	-	
			市	-	-	-	-	-	-	-	-	-	-	-	-	
横手保健所	管内 横手	内手	計	-	-	-	-	-	-	-	-	-	-	-	-	
			市	-	-	-	-	-	-	-	-	-	-	-	-	
湯沢保健所	管内 湯雄羽東	内沢勝後瀬	計	-	-	-	-	-	-	-	-	-	-	-	-	
			計	-	-	-	-	-	-	-	-	-	-	-	-	
			市	-	-	-	-	-	-	-	-	-	-	-	-	
			郡	-	-	-	-	-	-	-	-	-	-	-	-	
湯沢保健所	管内 雄勝後瀬	内沢勝後瀬	町	-	-	-	-	-	-	-	-	-	-	-	-	
			村	-	-	-	-	-	-	-	-	-	-	-	-	

17400			17500			18000			18100			18200		
その他の先天奇形及び変形			染色体異常、他に分類されないもの			症状、徴候及び異常臨床所見・異常検査所見で他に分類されないもの			老 衰			乳幼児突発死症候群		
総数	男	女	総数	男	女	総数	男	女	総数	男	女	総数	男	女
7	5	2	3	1	2	2,137	708	1,429	1,644	427	1,217	1	-	1
5	3	2	3	1	2	1,841	611	1,230	1,411	372	1,039	1	-	1
2	2	-	-	-	-	296	97	199	233	55	178	-	-	-
-	-	-	-	-	-	230	80	150	152	33	119	-	-	-
-	-	-	-	-	-	218	76	142	144	31	113	-	-	-
-	-	-	-	-	-	158	58	100	103	25	78	-	-	-
-	-	-	-	-	-	60	18	42	41	6	35	-	-	-
-	-	-	-	-	-	12	4	8	8	2	6	-	-	-
-	-	-	-	-	-	12	4	8	8	2	6	-	-	-
-	-	-	-	-	-	89	35	54	60	20	40	-	-	-
-	-	-	-	-	-	77	29	48	50	16	34	-	-	-
-	-	-	-	-	-	12	6	6	10	4	6	-	-	-
-	-	-	-	-	-	12	6	6	10	4	6	-	-	-
-	-	-	-	-	-	228	72	156	166	36	130	-	-	-
-	-	-	-	-	-	137	40	97	102	23	79	-	-	-
-	-	-	-	-	-	91	32	59	64	13	51	-	-	-
-	-	-	-	-	-	13	7	6	7	3	4	-	-	-
-	-	-	-	-	-	52	18	34	37	7	30	-	-	-
-	-	-	-	-	-	26	7	19	20	3	17	-	-	-
1	-	1	1	1	-	496	167	329	364	94	270	-	-	-
1	-	1	1	1	-	496	167	329	364	94	270	-	-	-
1	1	-	-	-	-	164	67	97	102	26	76	-	-	-
-	-	-	-	-	-	108	49	59	62	18	44	-	-	-
-	-	-	-	-	-	61	24	37	35	7	28	-	-	-
-	-	-	-	-	-	47	25	22	27	11	16	-	-	-
1	1	-	-	-	-	56	18	38	40	8	32	-	-	-
-	-	-	-	-	-	18	7	11	13	4	9	-	-	-
-	-	-	-	-	-	22	6	16	15	2	13	-	-	-
-	-	-	-	-	-	9	5	4	5	2	3	-	-	-
1	1	-	-	-	-	7	-	7	7	-	7	-	-	-
1	1	-	1	-	1	192	59	133	148	36	112	-	-	-
1	1	-	1	-	1	142	45	97	101	24	77	-	-	-
-	-	-	-	-	-	50	14	36	47	12	35	-	-	-
1	-	1	1	-	1	342	106	236	304	87	217	1	-	1
1	-	1	1	-	1	283	91	192	253	76	177	1	-	1
1	-	1	1	-	1	203	62	141	179	50	129	1	-	1
-	-	-	-	-	-	80	29	51	74	26	48	-	-	-
-	-	-	-	-	-	59	15	44	51	11	40	-	-	-
-	-	-	-	-	-	59	15	44	51	11	40	-	-	-
2	2	-	-	-	-	220	58	162	198	47	151	-	-	-
2	2	-	-	-	-	220	58	162	198	47	151	-	-	-
1	1	-	-	-	-	176	64	112	150	48	102	-	-	-
-	-	-	-	-	-	110	42	68	90	31	59	-	-	-
1	1	-	-	-	-	66	22	44	60	17	43	-	-	-
1	1	-	-	-	-	54	20	34	48	15	33	-	-	-
-	-	-	-	-	-	12	2	10	12	2	10	-	-	-

第22表 死亡数（性・死因・保健所・市町村別）（つづき）

区	分	18300			20000			20100			20101		
		その他の症状、徴候及び異常臨床所見・異常検査所見で他に分類されないもの			傷病及び死亡の外因			不慮の事故			交通事故		
		総数	男	女	総数	男	女	総数	男	女	総数	男	女
総	数	492	281	211	738	423	315	466	248	218	37	23	14
市	部	429	239	190	657	370	287	420	217	203	34	21	13
郡	部	63	42	21	81	53	28	46	31	15	3	2	1
大館保健所	管内計	78	47	31	82	53	29	49	27	22	4	1	3
	市部計	74	45	29	78	49	29	49	27	22	4	1	3
	大館市	55	33	22	58	35	23	36	20	16	3	1	2
	鹿角市	19	12	7	20	14	6	13	7	6	1	-	1
	鹿角郡	4	2	2	4	4	-	-	-	-	-	-	-
	小坂町	4	2	2	4	4	-	-	-	-	-	-	-
北秋田保健所	管内計	29	15	14	30	19	11	20	12	8	1	-	1
	北秋田市	27	13	14	27	16	11	18	10	8	1	-	1
	北秋田郡	2	2	-	3	3	-	2	2	-	-	-	-
	上小阿仁村	2	2	-	3	3	-	2	2	-	-	-	-
能代保健所	管内計	62	36	26	70	42	28	41	24	17	3	2	1
	能代市	35	17	18	46	24	22	29	14	15	2	1	1
	山本郡	27	19	8	24	18	6	12	10	2	1	1	-
	藤里町	6	4	2	5	3	2	2	1	1	-	-	-
	三種町	15	11	4	11	9	2	5	5	-	-	-	-
	八峰町	6	4	2	8	6	2	5	4	1	1	1	-
秋田市保健所	管内計	132	73	59	180	95	85	111	50	61	10	6	4
	秋田市	132	73	59	180	95	85	111	50	61	10	6	4
秋田中央保健所	管内計	62	41	21	54	35	19	29	17	12	2	1	1
	市部計	46	31	15	41	26	15	21	11	10	1	1	-
	男鹿市	26	17	9	22	14	8	11	6	5	1	1	-
	潟上市	20	14	6	19	12	7	10	5	5	-	-	-
	南秋田郡	16	10	6	13	9	4	8	6	2	1	-	1
	五城目町	5	3	2	4	3	1	2	2	-	-	-	-
	八郎潟町	7	4	3	7	4	3	5	3	2	1	-	1
	井川町	4	3	1	1	1	-	-	-	-	-	-	-
	大潟村	-	-	-	1	1	-	1	1	-	-	-	-
由利本荘保健所	管内計	44	23	21	89	49	40	59	35	24	6	3	3
	由利本荘市	41	21	20	73	44	29	47	31	16	4	3	1
	にかほ市	3	2	1	16	5	11	12	4	8	2	-	2
大仙保健所	管内計	37	19	18	100	57	43	69	37	32	2	2	-
	市部計	29	15	14	80	45	35	56	29	27	1	1	-
	大仙市	23	12	11	58	31	27	45	21	24	-	-	-
	仙北市	6	3	3	22	14	8	11	8	3	1	1	-
	仙北郡	8	4	4	20	12	8	13	8	5	1	1	-
	美郷町	8	4	4	20	12	8	13	8	5	1	1	-
横手保健所	管内計	22	11	11	68	40	28	46	23	23	4	3	1
	横手市	22	11	11	68	40	28	46	23	23	4	3	1
湯沢保健所	管内計	26	16	10	65	33	32	42	23	19	5	5	-
	湯沢市	20	11	9	48	26	22	31	18	13	5	5	-
	雄勝郡	6	5	1	17	7	10	11	5	6	-	-	-
	羽後町	6	5	1	16	7	9	10	5	5	-	-	-
	東成瀬村	-	-	-	1	-	1	1	-	1	-	-	-

20102			20103			20104			20105			20106			20107		
転倒・転落・墜落			不慮の溺死及び 溺水			不慮の窒息			煙、火・火災 への曝露			有害物資による 不慮の中毒及び 有害物質への曝露			その他の 不慮の事故		
総数	男	女	総数	男	女	総数	男	女	総数	男	女	総数	男	女	総数	男	女
100	54	46	107	51	56	107	50	57	9	4	5	6	4	2	100	62	38
89	50	39	93	40	53	99	44	55	8	3	5	5	3	2	92	56	36
11	4	7	14	11	3	8	6	2	1	1	-	1	1	-	8	6	2
18	11	7	6	2	4	12	6	6	-	-	-	-	-	-	9	7	2
18	11	7	6	2	4	12	6	6	-	-	-	-	-	-	9	7	2
15	9	6	4	1	3	7	4	3	-	-	-	-	-	-	7	5	2
3	2	1	2	1	1	5	2	3	-	-	-	-	-	-	2	2	-
-	-	-	-	-	-	-	-	-	-	-	-	-	-	-	-	-	-
-	-	-	-	-	-	-	-	-	-	-	-	-	-	-	-	-	-
4	3	1	6	3	3	4	2	2	-	-	-	-	-	-	5	4	1
4	3	1	5	2	3	3	1	2	-	-	-	-	-	-	5	4	1
-	-	-	1	1	-	1	1	-	-	-	-	-	-	-	-	-	-
-	-	-	1	1	-	1	1	-	-	-	-	-	-	-	-	-	-
9	5	4	10	7	3	6	3	3	-	-	-	2	1	1	11	6	5
6	3	3	4	1	3	6	3	3	-	-	-	2	1	1	9	5	4
3	2	1	6	6	-	-	-	-	-	-	-	-	-	-	2	1	1
1	-	1	-	-	-	-	-	-	-	-	-	-	-	-	1	1	-
1	1	-	4	4	-	-	-	-	-	-	-	-	-	-	-	-	-
1	1	-	2	2	-	-	-	-	-	-	-	-	-	-	1	-	1
27	14	13	33	13	20	24	10	14	1	1	-	-	-	-	16	6	10
27	14	13	33	13	20	24	10	14	1	1	-	-	-	-	16	6	10
4	2	2	5	2	3	6	4	2	-	-	-	-	-	-	12	8	4
2	1	1	5	2	3	5	3	2	-	-	-	-	-	-	8	4	4
2	1	1	1	1	-	3	1	2	-	-	-	-	-	-	4	2	2
-	-	-	4	1	3	2	2	-	-	-	-	-	-	-	4	2	2
2	1	1	-	-	-	1	1	-	-	-	-	-	-	-	4	4	-
1	1	-	-	-	-	-	-	-	-	-	-	-	-	-	1	1	-
1	-	1	-	-	-	1	1	-	-	-	-	-	-	-	2	2	-
-	-	-	-	-	-	-	-	-	-	-	-	-	-	-	-	-	-
-	-	-	-	-	-	-	-	-	-	-	-	-	-	-	1	1	-
9	6	3	15	9	6	14	6	8	2	1	1	-	-	-	13	10	3
7	5	2	14	8	6	10	6	4	2	1	1	-	-	-	10	8	2
2	1	1	1	1	-	4	-	4	-	-	-	-	-	-	3	2	1
9	3	6	19	9	10	17	9	8	6	2	4	2	2	-	14	10	4
6	2	4	14	7	7	15	7	8	5	1	4	1	1	-	14	10	4
3	1	2	13	6	7	15	7	8	5	1	4	1	1	-	8	5	3
3	1	2	1	1	-	-	-	-	-	-	-	-	-	-	6	5	1
3	1	2	5	2	3	2	2	-	1	1	-	1	1	-	-	-	-
3	1	2	5	2	3	2	2	-	1	1	-	1	1	-	-	-	-
8	5	3	6	2	4	15	5	10	-	-	-	-	-	-	13	8	5
8	5	3	6	2	4	15	5	10	-	-	-	-	-	-	13	8	5
12	5	7	7	4	3	9	5	4	-	-	-	2	1	1	7	3	4
9	5	4	5	2	3	5	3	2	-	-	-	2	1	1	5	2	3
3	-	3	2	2	-	4	2	2	-	-	-	-	-	-	2	1	1
2	-	2	2	2	-	4	2	2	-	-	-	-	-	-	2	1	1
1	-	1	-	-	-	-	-	-	-	-	-	-	-	-	-	-	-

第22表 死亡数（性・死因・保健所・市町村別）（つづき）

区 分			20200			20300			20400			22000		
			自殺			他 殺			その他の外因			特殊目的用コード		
			総数	男	女	総数	男	女	総数	男	女	総数	男	女
総数			177	124	53	3	1	2	92	50	42	21	6	15
市部			152	108	44	3	1	2	82	44	38	20	6	14
郡部			25	16	9	-	-	-	10	6	4	1	-	1
大館保健所	管内計		18	15	3	-	-	-	15	11	4	-	-	-
	市部計		17	14	3	-	-	-	12	8	4	-	-	-
	大館市		12	9	3	-	-	-	10	6	4	-	-	-
	鹿角市		5	5	-	-	-	-	2	2	-	-	-	-
	鹿角郡		1	1	-	-	-	-	3	3	-	-	-	-
北秋田保健所	管内計		6	4	2	-	-	-	4	3	1	-	-	-
	北秋田市		5	3	2	-	-	-	4	3	1	-	-	-
	北秋田郡		1	1	-	-	-	-	-	-	-	-	-	-
	上小阿仁村		1	1	-	-	-	-	-	-	-	-	-	-
能代保健所	管内計		24	15	9	-	-	-	5	3	2	-	-	-
	能代市		13	8	5	-	-	-	4	2	2	-	-	-
	山本郡		11	7	4	-	-	-	1	1	-	-	-	-
	藤里町		3	2	1	-	-	-	-	-	-	-	-	-
	三種町		6	4	2	-	-	-	-	-	-	-	-	-
秋田市保健所	管内計		40	28	12	2	1	1	27	16	11	11	5	6
	秋田市		40	28	12	2	1	1	27	16	11	11	5	6
秋田中央保健所	管内計		18	15	3	-	-	-	7	3	4	7	1	6
	市部計		14	12	2	-	-	-	6	3	3	6	1	5
	男鹿市		7	6	1	-	-	-	4	2	2	5	1	4
	潟上市		7	6	1	-	-	-	2	1	1	1	-	1
	南秋田郡		4	3	1	-	-	-	1	-	1	1	-	1
	五城目町		1	1	-	-	-	-	1	-	1	-	-	-
	八郎潟町		2	1	1	-	-	-	-	-	-	-	-	-
	井川町		1	1	-	-	-	-	-	-	-	-	-	-
由利本荘保健所	管内計		20	10	10	1	-	1	9	4	5	-	-	-
	由利本荘市		17	9	8	1	-	1	8	4	4	-	-	-
	にかほ市		3	1	2	-	-	-	1	-	1	-	-	-
大仙保健所	管内計		22	15	7	-	-	-	9	5	4	-	-	-
	市部計		17	12	5	-	-	-	7	4	3	-	-	-
	大仙市		11	9	2	-	-	-	2	1	1	-	-	-
	仙北市		6	3	3	-	-	-	5	3	2	-	-	-
	仙北郡		5	3	2	-	-	-	2	1	1	-	-	-
横手保健所	管内計		17	15	2	-	-	-	5	2	3	3	-	3
	横手市		17	15	2	-	-	-	5	2	3	3	-	3
湯沢保健所	管内計		12	7	5	-	-	-	11	3	8	-	-	-
	湯沢市		9	6	3	-	-	-	8	2	6	-	-	-
	雄勝郡		3	1	2	-	-	-	3	1	2	-	-	-
	羽後町		3	1	2	-	-	-	3	1	2	-	-	-
	東成瀬村		-	-	-	-	-	-	-	-	-	-	-	-

令和3年

22100 重症急性呼吸器 症候群 [SARS]			22200 その他の特殊 目的用コード		
総数	男	女	総数	男	女
-	-	-	21	6	15
-	-	-	20	6	14
-	-	-	1	-	1
-	-	-	-	-	-
-	-	-	-	-	-
-	-	-	-	-	-
-	-	-	-	-	-
-	-	-	-	-	-
-	-	-	-	-	-
-	-	-	-	-	-
-	-	-	-	-	-
-	-	-	-	-	-
-	-	-	-	-	-
-	-	-	-	-	-
-	-	-	-	-	-
-	-	-	11	5	6
-	-	-	11	5	6
-	-	-	7	1	6
-	-	-	6	1	5
-	-	-	5	1	4
-	-	-	1	-	1
-	-	-	1	-	1
-	-	-	-	-	-
-	-	-	-	-	-
-	-	-	-	-	-
-	-	-	-	-	-
-	-	-	1	-	1
-	-	-	-	-	-
-	-	-	-	-	-
-	-	-	-	-	-
-	-	-	-	-	-
-	-	-	-	-	-
-	-	-	-	-	-
-	-	-	-	-	-
-	-	-	3	-	3
-	-	-	3	-	3
-	-	-	-	-	-
-	-	-	-	-	-
-	-	-	-	-	-
-	-	-	-	-	-
-	-	-	-	-	-

第22表 死亡数（性・死因・保健所・市町村別）（つづき）

区	分	(再掲) S00-T98			S00-S09			S10-S19			S20-S29		
		損傷、中毒及びその他の外因の影響			頭部損傷			頸部損傷			胸部（郭）損傷		
		総数	男	女	総数	男	女	総数	男	女	総数	男	女
総市郡	数	738	423	315	92	62	30	11	9	2	36	25	11
	部	657	370	287	85	58	27	10	8	2	35	24	11
	部	81	53	28	7	4	3	1	1	-	1	1	-
大館保健所	管内計	82	53	29	17	12	5	-	-	-	3	2	1
	市内計	78	49	29	17	12	5	-	-	-	3	2	1
	大館市	58	35	23	13	10	3	-	-	-	2	1	1
	鹿角市	20	14	6	4	2	2	-	-	-	1	1	-
	鹿角郡	4	4	-	-	-	-	-	-	-	-	-	-
北秋田保健所	管内計	30	19	11	5	4	1	1	1	-	1	-	1
	北秋田市	27	16	11	5	4	1	1	1	-	1	-	1
	北秋田郡	3	3	-	-	-	-	-	-	-	-	-	-
	上小阿仁村	3	3	-	-	-	-	-	-	-	-	-	-
能代保健所	管内計	70	42	28	10	7	3	2	2	-	1	1	-
	能代市	46	24	22	8	5	3	1	1	-	-	-	-
	山本郡	24	18	6	2	2	-	1	1	-	1	1	-
	藤里町	5	3	2	-	-	-	-	-	-	1	1	-
秋田市保健所	管内計	180	95	85	20	12	8	1	1	-	9	6	3
	秋田市	180	95	85	20	12	8	1	1	-	9	6	3
秋田中央保健所	管内計	54	35	19	6	4	2	-	-	-	2	2	-
	市内計	41	26	15	4	3	1	-	-	-	2	2	-
	男鹿市	22	14	8	1	1	-	-	-	-	2	2	-
	潟上市	19	12	7	3	2	1	-	-	-	-	-	-
	南秋田郡	13	9	4	2	1	1	-	-	-	-	-	-
	五城目町	4	3	1	-	-	-	-	-	-	-	-	-
	八郎潟町	7	4	3	1	-	1	-	-	-	-	-	-
由利本荘保健所	管内計	89	49	40	8	6	2	2	1	1	9	5	4
	由利本荘市	73	44	29	6	5	1	1	1	-	8	5	3
	にかほ市	16	5	11	2	1	1	1	-	1	1	-	1
大仙保健所	管内計	100	57	43	7	5	2	1	-	1	3	2	1
	市内計	80	45	35	6	5	1	1	-	1	3	2	1
	大仙市	58	31	27	3	3	-	1	-	1	2	1	1
	仙北市	22	14	8	3	2	1	-	-	-	1	1	-
	仙北郡	20	12	8	1	-	1	-	-	-	-	-	-
横手保健所	管内計	68	40	28	10	6	4	3	3	-	3	3	-
	横手市	68	40	28	10	6	4	3	3	-	3	3	-
	管内計	65	33	32	9	6	3	1	1	-	5	4	1
	湯沢市	48	26	22	7	5	2	1	1	-	5	4	1
湯沢保健所	雄勝郡	17	7	10	2	1	1	-	-	-	-	-	-
	羽後町	16	7	9	2	1	1	-	-	-	-	-	-
	東成瀬村	1	-	1	-	-	-	-	-	-	-	-	-

S30-S39 腹部、下背部、 腰椎及び骨盤部 の損傷			S40-S49 肩及び上腕の 損傷			S50-S59 肘及び前腕の 損傷			S60-S69 手首及び手の 損傷			S70-S79 股関節部及び 大腿の損傷			S80-S89 膝及び下腿の 損傷			S90-S99 足首及び足の 損傷		
総数	男	女	総数	男	女	総数	男	女	総数	男	女	総数	男	女	総数	男	女	総数	男	女
19	12	7	2	-	2	-	-	-	1	1	-	42	15	27	2	1	1	-	-	-
17	11	6	2	-	2	-	-	-	1	1	-	36	13	23	2	1	1	-	-	-
2	1	1	-	-	-	-	-	-	-	-	-	6	2	4	-	-	-	-	-	-
4	3	1	-	-	-	-	-	-	-	-	-	7	3	4	-	-	-	-	-	-
4	3	1	-	-	-	-	-	-	-	-	-	7	3	4	-	-	-	-	-	-
2	1	1	-	-	-	-	-	-	-	-	-	7	3	4	-	-	-	-	-	-
2	2	-	-	-	-	-	-	-	-	-	-	-	-	-	-	-	-	-	-	-
-	-	-	-	-	-	-	-	-	-	-	-	-	-	-	-	-	-	-	-	-
-	-	-	-	-	-	-	-	-	-	-	-	-	-	-	-	-	-	-	-	-
1	1	-	-	-	-	-	-	-	-	-	-	2	2	-	-	-	-	-	-	-
1	1	-	-	-	-	-	-	-	-	-	-	2	2	-	-	-	-	-	-	-
-	-	-	-	-	-	-	-	-	-	-	-	-	-	-	-	-	-	-	-	-
-	-	-	-	-	-	-	-	-	-	-	-	-	-	-	-	-	-	-	-	-
3	1	2	-	-	-	-	-	-	-	-	-	3	1	2	-	-	-	-	-	-
2	1	1	-	-	-	-	-	-	-	-	-	3	1	2	-	-	-	-	-	-
1	-	1	-	-	-	-	-	-	-	-	-	-	-	-	-	-	-	-	-	-
1	-	1	-	-	-	-	-	-	-	-	-	-	-	-	-	-	-	-	-	-
-	-	-	-	-	-	-	-	-	-	-	-	-	-	-	-	-	-	-	-	-
-	-	-	-	-	-	-	-	-	-	-	-	-	-	-	-	-	-	-	-	-
3	3	-	1	-	1	-	-	-	1	1	-	15	4	11	2	1	1	-	-	-
3	3	-	1	-	1	-	-	-	1	1	-	15	4	11	2	1	1	-	-	-
1	-	1	-	-	-	-	-	-	-	-	-	2	2	-	-	-	-	-	-	-
1	-	1	-	-	-	-	-	-	-	-	-	1	1	-	-	-	-	-	-	-
1	-	1	-	-	-	-	-	-	-	-	-	1	1	-	-	-	-	-	-	-
-	-	-	-	-	-	-	-	-	-	-	-	-	-	-	-	-	-	-	-	-
-	-	-	-	-	-	-	-	-	-	-	-	1	1	-	-	-	-	-	-	-
-	-	-	-	-	-	-	-	-	-	-	-	1	1	-	-	-	-	-	-	-
-	-	-	-	-	-	-	-	-	-	-	-	-	-	-	-	-	-	-	-	-
-	-	-	-	-	-	-	-	-	-	-	-	-	-	-	-	-	-	-	-	-
-	-	-	-	-	-	-	-	-	-	-	-	-	-	-	-	-	-	-	-	-
1	-	1	-	-	-	-	-	-	-	-	-	1	-	1	-	-	-	-	-	-
1	-	1	-	-	-	-	-	-	-	-	-	-	-	-	-	-	-	-	-	-
-	-	-	-	-	-	-	-	-	-	-	-	1	-	1	-	-	-	-	-	-
3	1	2	1	-	1	-	-	-	-	-	-	3	1	2	-	-	-	-	-	-
2	-	2	1	-	1	-	-	-	-	-	-	1	-	1	-	-	-	-	-	-
2	-	2	-	-	-	-	-	-	-	-	-	-	-	-	-	-	-	-	-	-
-	-	-	1	-	1	-	-	-	-	-	-	1	-	1	-	-	-	-	-	-
1	1	-	-	-	-	-	-	-	-	-	-	2	1	1	-	-	-	-	-	-
1	1	-	-	-	-	-	-	-	-	-	-	2	1	1	-	-	-	-	-	-
3	3	-	-	-	-	-	-	-	-	-	-	3	1	2	-	-	-	-	-	-
3	3	-	-	-	-	-	-	-	-	-	-	3	1	2	-	-	-	-	-	-
-	-	-	-	-	-	-	-	-	-	-	-	6	1	5	-	-	-	-	-	-
-	-	-	-	-	-	-	-	-	-	-	-	3	1	2	-	-	-	-	-	-
-	-	-	-	-	-	-	-	-	-	-	-	3	-	3	-	-	-	-	-	-
-	-	-	-	-	-	-	-	-	-	-	-	2	-	2	-	-	-	-	-	-
-	-	-	-	-	-	-	-	-	-	-	-	1	-	1	-	-	-	-	-	-

第22表 死亡数（性・死因・保健所・市町村別）（つづき）

区	分	(再掲) T00-T07			T08-T14			T15-T19			T20-T32			T33-T35		
		多部位の損傷			部位不明の体幹もしくは (四)肢の損傷又は部位 不明の損傷			自然開口部からの 異物侵入の作用			熱傷及び腐食			凍 傷		
		総数	男	女	総数	男	女	総数	男	女	総数	男	女	総数	男	女
総 市 郡	数	7	4	3	4	3	1	97	44	53	24	13	11	1	1	-
	部	6	4	2	4	3	1	91	40	51	23	12	11	1	1	-
	部	1	-	1	-	-	-	6	4	2	1	1	-	-	-	-
大館 保健所	管内計	2	1	1	1	1	-	11	5	6	4	2	2	-	-	-
	市内計	2	1	1	1	1	-	11	5	6	4	2	2	-	-	-
	大館市	2	1	1	1	1	-	6	3	3	4	2	2	-	-	-
	鹿角市	-	-	-	-	-	-	5	2	3	-	-	-	-	-	-
	鹿角郡	-	-	-	-	-	-	-	-	-	-	-	-	-	-	-
小坂町	-	-	-	-	-	-	-	-	-	-	-	-	-	-	-	
北秋田 保健所	管内計	-	-	-	-	-	-	4	2	2	2	1	1	-	-	-
	北秋田市	-	-	-	-	-	-	3	1	2	2	1	1	-	-	-
	北秋田郡	-	-	-	-	-	-	1	1	-	-	-	-	-	-	-
上小阿仁村	-	-	-	-	-	-	1	1	-	-	-	-	-	-	-	
能代 保健所	管内計	1	-	1	1	-	1	5	3	2	-	-	-	-	-	-
	能代市	-	-	-	1	-	1	5	3	2	-	-	-	-	-	-
	山本郡	1	-	1	-	-	-	-	-	-	-	-	-	-	-	-
	藤里町	-	-	-	-	-	-	-	-	-	-	-	-	-	-	-
	三種町	1	-	1	-	-	-	-	-	-	-	-	-	-	-	-
八峰町	-	-	-	-	-	-	-	-	-	-	-	-	-	-	-	
秋田市 保健所	管内計	4	3	1	-	-	-	24	10	14	2	2	-	-	-	-
	秋田市	4	3	1	-	-	-	24	10	14	2	2	-	-	-	-
秋田中央 保健所	管内計	-	-	-	-	-	-	6	4	2	-	-	-	-	-	-
	市内計	-	-	-	-	-	-	5	3	2	-	-	-	-	-	-
	男鹿市	-	-	-	-	-	-	3	1	2	-	-	-	-	-	-
	潟上市	-	-	-	-	-	-	2	2	-	-	-	-	-	-	-
	南秋田郡	-	-	-	-	-	-	1	1	-	-	-	-	-	-	-
	五城目町	-	-	-	-	-	-	-	-	-	-	-	-	-	-	-
	八郎潟町	-	-	-	-	-	-	1	1	-	-	-	-	-	-	-
井川町	-	-	-	-	-	-	-	-	-	-	-	-	-	-	-	
大潟村	-	-	-	-	-	-	-	-	-	-	-	-	-	-	-	
由利本荘 保健所	管内計	-	-	-	-	-	-	14	6	8	4	3	1	1	1	-
	由利本荘市	-	-	-	-	-	-	10	6	4	4	3	1	-	-	-
	にかほ市	-	-	-	-	-	-	4	-	4	-	-	-	1	1	-
大仙 保健所	管内計	-	-	-	-	-	-	15	8	7	10	4	6	-	-	-
	市内計	-	-	-	-	-	-	13	6	7	9	3	6	-	-	-
	大仙市	-	-	-	-	-	-	13	6	7	6	1	5	-	-	-
	仙北市	-	-	-	-	-	-	-	-	-	3	2	1	-	-	-
仙北郡	-	-	-	-	-	-	2	2	-	1	1	-	-	-	-	
美郷町	-	-	-	-	-	-	2	2	-	1	1	-	-	-	-	
横手 保健所	管内計	-	-	-	1	1	-	14	5	9	1	1	-	-	-	-
	横手市	-	-	-	1	1	-	14	5	9	1	1	-	-	-	-
湯沢 保健所	管内計	-	-	-	1	1	-	4	1	3	1	-	1	-	-	-
	湯沢市	-	-	-	1	1	-	2	1	1	1	-	1	-	-	-
	雄勝郡	-	-	-	-	-	-	2	-	2	-	-	-	-	-	-
	羽後町	-	-	-	-	-	-	2	-	2	-	-	-	-	-	-
東成瀬村	-	-	-	-	-	-	-	-	-	-	-	-	-	-	-	

T36-T50 薬物、薬剤及び生物学的製剤による中毒			T51-T65 薬用を主としない物質の毒作用			T66-T78 外因のその他及び詳細不明の作用			T79 外傷の早期合併症			T80-T88 外科的及び内科的ケアの合併症、他に分類されないもの			T90-T98 損傷、中毒及びその他の外因による影響の続発・後遺症		
総数	男	女	総数	男	女	総数	男	女	総数	男	女	総数	男	女	総数	男	女
6	4	2	25	20	5	317	180	137	2	-	2	4	4	-	46	25	21
5	3	2	22	19	3	272	148	124	2	-	2	3	3	-	40	21	19
1	1	-	3	1	2	45	32	13	-	-	-	1	1	-	6	4	2
-	-	-	2	2	-	24	15	9	-	-	-	1	1	-	6	6	-
-	-	-	2	2	-	23	14	9	-	-	-	-	-	-	4	4	-
-	-	-	1	1	-	18	10	8	-	-	-	-	-	-	2	2	-
-	-	-	1	1	-	5	4	1	-	-	-	-	-	-	2	2	-
-	-	-	-	-	-	1	1	-	-	-	-	1	1	-	2	2	-
-	-	-	-	-	-	1	1	-	-	-	-	1	1	-	2	2	-
-	-	-	-	-	-	13	7	6	-	-	-	1	1	-	-	-	-
-	-	-	-	-	-	11	5	6	-	-	-	1	1	-	-	-	-
-	-	-	-	-	-	2	2	-	-	-	-	-	-	-	-	-	-
-	-	-	-	-	-	2	2	-	-	-	-	-	-	-	-	-	-
-	-	-	5	3	2	36	23	13	-	-	-	-	-	-	3	1	2
-	-	-	4	3	1	20	10	10	-	-	-	-	-	-	2	-	2
-	-	-	1	-	1	16	13	3	-	-	-	-	-	-	1	1	-
-	-	-	1	-	1	2	2	-	-	-	-	-	-	-	-	-	-
-	-	-	-	-	-	9	8	1	-	-	-	-	-	-	-	-	-
-	-	-	-	-	-	5	3	2	-	-	-	-	-	-	1	1	-
2	1	1	9	7	2	68	33	35	2	-	2	-	-	-	17	11	6
2	1	1	9	7	2	68	33	35	2	-	2	-	-	-	17	11	6
-	-	-	6	5	1	29	17	12	-	-	-	-	-	-	2	1	1
-	-	-	4	4	-	22	12	10	-	-	-	-	-	-	2	1	1
-	-	-	1	1	-	12	8	4	-	-	-	-	-	-	1	-	1
-	-	-	3	3	-	10	4	6	-	-	-	-	-	-	1	1	-
-	-	-	2	1	1	7	5	2	-	-	-	-	-	-	-	-	-
-	-	-	2	1	1	1	1	-	-	-	-	-	-	-	-	-	-
-	-	-	-	-	-	5	3	2	-	-	-	-	-	-	-	-	-
-	-	-	-	-	-	1	1	-	-	-	-	-	-	-	-	-	-
-	-	-	-	-	-	-	-	-	-	-	-	-	-	-	-	-	-
1	1	-	-	-	-	43	23	20	-	-	-	2	2	-	3	1	2
1	1	-	-	-	-	37	20	17	-	-	-	2	2	-	3	1	2
-	-	-	-	-	-	6	3	3	-	-	-	-	-	-	-	-	-
2	2	-	1	1	-	50	30	20	-	-	-	-	-	-	4	3	1
1	1	-	1	1	-	40	25	15	-	-	-	-	-	-	2	2	-
1	1	-	-	-	-	29	18	11	-	-	-	-	-	-	1	1	-
-	-	-	1	1	-	11	7	4	-	-	-	-	-	-	1	1	-
1	1	-	-	-	-	10	5	5	-	-	-	-	-	-	2	1	1
1	1	-	-	-	-	10	5	5	-	-	-	-	-	-	2	1	1
-	-	-	1	1	-	24	14	10	-	-	-	-	-	-	5	2	3
-	-	-	1	1	-	24	14	10	-	-	-	-	-	-	5	2	3
1	-	1	1	1	-	30	18	12	-	-	-	-	-	-	6	-	6
1	-	1	1	1	-	21	12	9	-	-	-	-	-	-	5	-	5
-	-	-	-	-	-	9	6	3	-	-	-	-	-	-	1	-	1
-	-	-	-	-	-	9	6	3	-	-	-	-	-	-	1	-	1
-	-	-	-	-	-	-	-	-	-	-	-	-	-	-	-	-	-

第23表 死亡数・率（人口10万対）（主な死因・年齢階級・年次別）

区 分		02100 悪性新生物<腫瘍>					09200 心疾患（高血圧性を除く）				
		平成29年	30年	令和元年	2年	3年	平成29年	30年	令和元年	2年	3年
実 数	総 数	4,099	4,147	4,158	4,137	4,136	2,086	2,091	2,046	2,068	2,118
	0～4	-	-	1	-	-	1	-	-	-	-
	5～9	-	1	-	-	-	-	-	-	-	-
	10～14	2	3	1	1	-	-	-	-	-	-
	15～19	2	-	1	1	-	2	-	1	-	-
	20～24	2	1	1	1	1	2	-	1	-	1
	25～29	5	2	2	-	3	4	-	1	1	1
	30～34	2	2	5	3	7	2	1	-	2	2
	35～39	10	7	18	8	10	5	3	2	4	2
	40～44	26	17	27	15	17	7	10	5	6	4
	45～49	35	30	44	39	30	16	22	11	9	10
	50～54	55	71	67	66	58	16	25	12	15	11
	55～59	150	116	110	93	80	24	21	23	24	22
	60～64	245	241	232	209	206	47	40	51	49	30
	65～69	453	469	390	386	420	76	81	58	69	75
	70～74	469	457	489	559	585	83	106	114	93	134
	75～79	603	561	584	594	534	172	155	143	153	138
	80～	2,040	2,169	2,186	2,162	2,185	1,629	1,627	1,624	1,643	1,688
	不 詳	-	-	-	-	-	-	-	-	-	-
率	総 数	413.2	424.0	431.8	432.9	439.5	210.3	213.8	212.5	216.4	225.1
	0～4	-	-	3.7	-	-	3.5	-	-	-	-
	5～9	-	3.1	-	-	-	-	-	-	-	-
	10～14	5.3	8.1	2.8	2.8	-	-	-	-	-	-
	15～19	4.7	-	2.6	2.8	-	4.7	-	2.6	-	-
	20～24	6.8	3.4	3.3	3.4	3.4	6.8	-	3.3	-	3.4
	25～29	14.7	6.3	6.8	-	9.4	11.8	-	3.4	3.1	3.1
	30～34	4.6	4.8	12.7	7.8	18.8	4.6	2.4	-	5.2	5.4
	35～39	18.8	13.7	36.7	16.5	21.2	9.4	5.9	4.1	8.2	4.2
	40～44	42.0	28.0	45.8	25.8	30.3	11.3	16.5	8.5	10.3	7.1
	45～49	57.5	49.1	71.4	62.4	47.3	26.3	36.0	17.8	14.4	15.8
	50～54	91.7	120.4	115.1	113.7	95.1	26.7	42.4	20.6	25.8	18.0
	55～59	213.6	169.7	166.9	144.3	131.6	34.2	30.7	34.9	37.2	36.2
	60～64	304.9	311.7	309.1	286.9	287.3	58.5	51.7	67.9	67.3	41.8
	65～69	482.8	509.8	443.9	460.3	516.6	81.0	88.0	66.0	82.3	92.3
	70～74	699.9	644.8	639.2	664.6	644.7	123.9	149.6	149.0	110.6	147.7
	75～79	949.3	900.2	924.5	981.8	927.4	270.8	248.7	226.4	252.9	239.7
	80～	1,609.8	1,685.2	1,703.8	1,674.5	1,680.8	1,285.5	1,264.1	1,265.8	1,272.5	1,298.5
	不 詳	-	-	-	-	-	-	-	-	-	-

※率の算出に用いた人口は、総数→都道府県・男女別人口（日本人人口）、各年齢階級→令和3年秋田県の人口である。
（解-2の頁参照）

09300					10200				
脳血管疾患					肺 炎				
平成29年	30年	令和元年	2年	3年	平成29年	30年	令和元年	2年	3年
1,615	1,542	1,625	1,467	1,575	1,144	1,075	1,078	895	820
-	-	-	-	-	-	-	-	-	-
-	-	1	-	-	-	-	-	-	-
-	-	-	-	-	-	-	-	-	-
-	-	-	1	-	-	-	-	-	-
-	-	-	-	-	-	-	-	-	-
-	1	-	-	1	-	-	-	1	-
3	3	-	1	1	-	-	-	-	-
1	4	-	1	4	-	1	-	-	-
12	8	6	11	7	1	-	1	1	-
15	13	13	14	9	-	2	2	1	1
17	18	19	24	21	1	2	5	3	3
37	22	24	25	27	2	3	5	5	4
49	47	38	44	44	16	6	8	8	8
82	84	74	74	70	28	21	35	10	17
108	91	95	92	131	40	44	49	45	51
141	148	155	144	147	88	78	83	77	47
1,150	1,103	1,200	1,036	1,113	968	918	890	744	689
-	-	-	-	-	-	-	-	-	-
162.8	157.7	168.7	153.5	167.4	115.3	109.9	111.9	93.7	87.1
-	-	-	-	-	-	-	-	-	-
-	-	3.2	-	-	-	-	-	-	-
-	-	-	-	-	-	-	-	-	-
-	-	-	2.8	-	-	-	-	-	-
-	-	-	-	-	-	-	-	-	-
-	3.1	-	-	3.1	-	-	-	3.1	-
6.9	7.2	-	2.6	2.7	-	-	-	-	-
1.9	7.9	-	2.1	8.5	-	2.0	-	-	-
19.4	13.2	10.2	18.9	12.5	1.6	-	1.7	1.7	-
24.6	21.3	21.1	22.4	14.2	-	3.3	3.2	1.6	1.6
28.3	30.5	32.6	41.3	34.4	1.7	3.4	8.6	5.2	4.9
52.7	32.2	36.4	38.8	44.4	2.8	4.4	7.6	7.8	6.6
61.0	60.8	50.6	60.4	61.4	19.9	7.8	10.7	11.0	11.2
87.4	91.3	84.2	88.3	86.1	29.8	22.8	39.8	11.9	20.9
161.2	128.4	124.2	109.4	144.4	59.7	62.1	64.1	53.5	56.2
222.0	237.5	245.4	238.0	255.3	138.5	125.2	131.4	127.3	81.6
907.5	857.0	935.3	802.4	856.2	763.9	713.2	693.7	576.2	530.0
-	-	-	-	-	-	-	-	-	-

第23表 死亡数・率（人口10万対）（主な死因・年齢階級・年次別）（つづき）

区 分		11300					14200				
		肝 疾 患					腎 不 全				
		平成29年	30年	令和元年	2年	3年	平成29年	30年	令和元年	2年	3年
実 数	総 数	144	125	160	166	152	273	332	346	302	305
	0～4	-	-	-	-	1	-	-	-	-	-
	5～9	-	-	-	-	-	-	-	-	1	-
	10～14	-	-	-	-	-	-	-	-	-	-
	15～19	-	1	1	-	-	-	1	-	-	-
	20～24	-	-	-	-	-	-	-	-	-	-
	25～29	-	1	-	-	-	-	-	-	-	-
	30～34	1	-	-	1	-	-	-	-	2	-
	35～39	1	1	2	1	1	1	-	-	-	-
	40～44	3	3	5	2	2	-	-	-	1	-
	45～49	6	5	5	5	6	1	-	-	1	-
	50～54	7	9	8	8	1	-	-	2	3	2
	55～59	10	14	14	9	11	5	5	4	-	2
	60～64	13	17	10	11	22	3	8	11	7	5
	65～69	29	15	15	25	20	13	11	12	13	15
	70～74	10	10	20	19	31	10	21	18	13	18
	75～79	19	15	18	27	12	25	32	29	38	17
	80～	45	34	62	58	45	215	254	270	223	246
	不 詳	-	-	-	-	-	-	-	-	-	-
率	総 数	14.5	12.8	16.6	17.4	16.2	27.5	33.9	35.9	31.6	32.4
	0～4	-	-	-	-	4.1	-	-	-	-	-
	5～9	-	-	-	-	-	-	-	-	3.2	-
	10～14	-	-	-	-	-	-	-	-	-	-
	15～19	-	2.5	2.6	-	-	-	2.5	-	-	-
	20～24	-	-	-	-	-	-	-	-	-	-
	25～29	-	3.1	-	-	-	-	-	-	-	-
	30～34	2.3	-	-	2.6	-	-	-	-	5.2	-
	35～39	1.9	2.0	4.1	2.1	2.1	1.9	-	-	-	-
	40～44	4.8	4.9	8.5	3.4	3.6	-	-	-	1.7	-
	45～49	9.9	8.2	8.1	8.0	9.5	1.6	-	-	1.6	-
	50～54	11.7	15.3	13.7	13.8	1.6	-	-	3.4	5.2	3.3
	55～59	14.2	20.5	21.2	14.0	18.1	7.1	7.3	6.1	-	3.3
	60～64	16.2	22.0	13.3	15.1	30.7	3.7	10.3	14.7	9.6	7.0
	65～69	30.9	16.3	17.1	29.8	24.6	13.9	12.0	13.7	15.5	18.5
	70～74	14.9	14.1	26.1	22.6	34.2	14.9	29.6	23.5	15.5	19.8
	75～79	29.9	24.1	28.5	44.6	20.8	39.4	51.3	45.9	62.8	29.5
	80～	35.5	26.4	48.3	44.9	34.6	169.7	197.3	210.4	172.7	189.2
	不 詳	-	-	-	-	-	-	-	-	-	-

04100					09100				
糖 尿 病					高 血 压 性 疾 患				
平成29年	30年	令和元年	2年	3年	平成29年	30年	令和元年	2年	3年
168	170	151	174	178	116	96	112	110	121
-	-	-	-	-	-	-	-	-	-
-	-	-	-	-	-	-	-	-	-
-	-	-	1	-	-	-	-	-	-
-	-	-	1	-	-	-	-	-	-
-	-	-	-	1	-	-	-	-	-
1	-	-	-	-	-	-	-	1	-
-	-	-	-	-	-	-	-	-	-
1	-	-	-	2	-	1	1	1	-
2	2	-	3	1	-	1	1	-	-
1	2	2	-	1	-	1	1	-	1
3	6	4	2	4	-	1	1	3	1
10	4	6	10	7	5	-	6	1	2
8	16	12	10	11	8	3	3	3	2
17	11	16	15	15	-	3	4	3	9
14	25	15	36	20	11	4	7	8	11
111	104	96	96	116	92	82	88	90	95
-	-	-	-	-	-	-	-	-	-
16.9	17.4	15.7	18.2	18.9	11.7	9.8	11.6	11.5	12.9
-	-	-	-	-	-	-	-	-	-
-	-	-	-	-	-	-	-	-	-
-	-	-	2.8	-	-	-	-	-	-
-	-	-	3.4	-	-	-	-	-	-
-	-	-	-	3.1	-	-	-	-	-
2.3	-	-	-	-	-	-	-	2.6	-
-	-	-	-	-	-	-	-	-	-
1.6	-	-	-	3.6	-	1.6	1.7	1.7	-
3.3	3.3	-	4.8	1.6	-	1.6	1.6	-	-
1.7	3.4	3.4	-	1.6	-	1.7	1.7	-	1.6
4.3	8.8	6.1	3.1	6.6	-	1.5	1.5	4.7	1.6
12.4	5.2	8.0	13.7	9.8	6.2	-	8.0	1.4	2.8
8.5	17.4	13.7	11.9	13.5	8.5	3.3	3.4	3.6	2.5
25.4	15.5	20.9	17.8	16.5	-	4.2	5.2	3.6	9.9
22.0	40.1	23.7	59.5	34.7	17.3	6.4	11.1	13.2	19.1
87.6	80.8	74.8	74.4	89.2	72.6	63.7	68.6	69.7	73.1
-	-	-	-	-	-	-	-	-	-

第23表 死亡数・率（人口10万対）（主な死因・年齢階級・年次別）（つづき）

区 分		18100					20100				
		老 衰					不慮の事故				
		平成29年	30年	令和元年	2年	3年	平成29年	30年	令和元年	2年	3年
実 数	総 数	1,250	1,272	1,435	1,496	1,644	472	531	512	439	466
	0～4	-	-	-	-	-	-	-	1	3	1
	5～9	-	-	-	-	-	-	-	-	-	-
	10～14	-	-	-	-	-	-	-	-	-	1
	15～19	-	-	-	-	-	1	3	1	1	-
	20～24	-	-	-	-	-	1	6	2	1	1
	25～29	-	-	-	-	-	1	6	2	2	2
	30～34	-	-	-	-	-	4	2	1	1	-
	35～39	-	-	-	-	-	4	3	2	4	6
	40～44	-	-	-	-	-	9	11	7	3	4
	45～49	-	-	-	-	-	6	4	5	5	4
	50～54	-	-	-	-	-	7	4	8	6	5
	55～59	-	-	-	-	-	18	12	9	10	3
	60～64	-	1	-	-	1	16	18	19	14	8
	65～69	-	2	1	-	3	33	33	31	26	29
	70～74	5	5	6	5	9	36	44	33	29	45
	75～79	20	19	22	29	25	59	53	67	49	51
	80～	1,225	1,245	1,406	1,462	1,606	277	332	324	285	306
	不詳	-	-	-	-	-	-	-	-	-	-
率	総 数	126.0	130.1	149.0	156.5	174.7	48	54	53.2	45.9	49.5
	0～4	-	-	-	-	-	-	-	3.7	11.9	4.1
	5～9	-	-	-	-	-	-	-	-	-	-
	10～14	-	-	-	-	-	-	-	-	-	2.8
	15～19	-	-	-	-	-	2	7	2.6	2.8	-
	20～24	-	-	-	-	-	3	21	6.7	3.4	3.4
	25～29	-	-	-	-	-	3	19	6.8	6.3	6.3
	30～34	-	-	-	-	-	9	5	2.5	2.6	-
	35～39	-	-	-	-	-	8	6	4.1	8.2	12.7
	40～44	-	-	-	-	-	15	18	11.9	5.2	7.1
	45～49	-	-	-	-	-	10	7	8.1	8.0	6.3
	50～54	-	-	-	-	-	12	7	13.7	10.3	8.2
	55～59	-	-	-	-	-	26	18	13.7	15.5	4.9
	60～64	-	1.3	-	-	1.4	20	23	25.3	19.2	11.2
	65～69	-	2.2	1.1	-	3.7	35	36	35.3	31.0	35.7
	70～74	7.5	7.1	7.8	5.9	9.9	54	62	43.1	34.5	49.6
	75～79	31.5	30.5	34.8	47.9	43.4	93	85	106.1	81.0	88.6
	80～	966.7	967.3	1,095.9	1,132.4	1,235.4	219	258	252.5	220.7	235.4
	不詳	-	-	-	-	-	-	-	-	-	-

20200					20101				
自 殺					交 通 事 故				
平成29年	30年	令和元年	2年	3年	平成29年	30年	令和元年	2年	3年
242	199	200	172	177	36	50	46	40	37
-	-	-	-	-	-	-	-	-	-
-	-	-	-	-	-	-	-	-	-
3	-	1	-	1	-	-	-	-	1
3	3	1	2	7	-	1	-	-	-
8	7	5	7	7	1	5	1	-	-
10	5	2	5	11	-	3	1	-	1
7	10	7	2	7	1	1	-	-	-
10	8	10	10	8	2	1	1	3	2
19	10	14	8	10	1	6	1	2	-
19	12	14	9	9	-	-	1	2	-
23	17	16	11	10	2	-	4	-	2
19	13	12	12	9	3	1	2	2	-
20	17	14	15	8	1	2	4	2	1
33	20	21	11	12	4	3	5	3	6
16	16	18	25	16	3	5	3	1	7
19	18	19	18	19	6	9	6	7	4
33	43	46	37	43	12	13	17	18	13
-	-	-	-	-	-	-	-	-	-
24.4	20.3	20.8	18.0	18.8	3.6	5.1	4.8	4.2	3.9
-	-	-	-	-	-	-	-	-	-
-	-	-	-	-	-	-	-	-	-
7.9	-	2.8	-	2.8	-	-	-	-	2.8
7.1	7.4	2.6	5.5	19.1	-	2.5	-	-	-
27.4	23.9	16.6	24.0	23.9	3.4	17.1	3.3	-	-
29.5	15.7	6.8	15.6	34.5	-	9.4	3.4	-	3.1
16.1	24.0	17.8	5.2	18.8	2.3	2.4	-	-	-
18.8	15.7	20.4	20.6	16.9	3.8	2.0	2.0	6.2	4.2
30.7	16.5	23.7	13.7	17.8	1.6	9.9	1.7	3.4	-
31.2	19.6	22.7	14.4	14.2	-	-	1.6	3.2	-
38.4	28.8	27.5	18.9	16.4	3.3	-	6.9	-	3.3
27.1	19.0	18.2	18.6	14.8	4.3	1.5	3.0	3.1	-
24.9	22.0	18.7	20.6	11.2	1.2	2.6	5.3	2.7	1.4
35.2	21.7	23.9	13.1	14.8	4.3	3.3	5.7	3.6	7.4
23.9	22.6	23.5	29.7	17.6	4.5	7.1	3.9	1.2	7.7
29.9	28.9	30.1	29.8	33.0	9.4	14.4	9.5	11.6	6.9
26.0	33.4	35.9	28.7	33.1	9.5	10.1	13.2	13.9	10.0
-	-	-	-	-	-	-	-	-	-

第23表 死亡数・率（人口10万対）（主な死因・年齢階級・年次別）（つづき）

区 分		01200					10400				
		結 核					慢性閉塞性肺疾患				
		平成29年	30年	令和元年	2年	3年	平成29年	30年	令和元年	2年	3年
実 数	総 数	17	19	12	15	12	121	145	125	139	121
	0 ～ 4	-	-	-	-	-	-	-	-	-	-
	5 ～ 9	-	-	-	-	-	-	-	-	-	-
	10 ～ 14	-	-	-	-	-	-	-	-	-	-
	15 ～ 19	-	-	-	-	-	-	-	-	-	-
	20 ～ 24	-	-	-	-	-	-	-	-	-	-
	25 ～ 29	-	-	-	-	-	-	-	-	-	-
	30 ～ 34	-	-	-	-	-	-	-	-	-	-
	35 ～ 39	-	-	-	-	-	-	-	-	-	-
	40 ～ 44	-	-	-	-	-	-	-	-	-	-
	45 ～ 49	-	-	-	-	-	-	-	-	-	-
	50 ～ 54	-	-	-	-	-	-	-	-	-	-
	55 ～ 59	-	-	-	-	-	-	2	-	-	-
	60 ～ 64	-	-	1	-	-	-	-	2	1	1
	65 ～ 69	-	-	-	-	-	3	1	2	7	3
	70 ～ 74	2	1	-	2	-	7	15	13	8	13
	75 ～ 79	2	1	-	-	-	19	19	20	17	10
	80 ～	13	17	11	13	12	92	108	88	106	94
	不 詳	-	-	-	-	-	-	-	-	-	-
率	総 数	1.7	1.9	1.2	1.6	1.3	12.2	14.8	13.0	14.5	12.9
	0 ～ 4	-	-	-	-	-	-	-	-	-	-
	5 ～ 9	-	-	-	-	-	-	-	-	-	-
	10 ～ 14	-	-	-	-	-	-	-	-	-	
	15 ～ 19	-	-	-	-	-	-	-	-	-	
	20 ～ 24	-	-	-	-	-	-	-	-	-	
	25 ～ 29	-	-	-	-	-	-	-	-	-	
	30 ～ 34	-	-	-	-	-	-	-	-	-	
	35 ～ 39	-	-	-	-	-	-	-	-	-	
	40 ～ 44	-	-	-	-	-	-	-	-	-	
	45 ～ 49	-	-	-	-	-	-	-	-	-	
	50 ～ 54	-	-	-	-	-	-	-	-	-	
	55 ～ 59	-	-	-	-	-	-	2.9	-	-	-
	60 ～ 64	-	-	1.3	-	-	-	-	2.7	1.4	1.4
	65 ～ 69	-	-	-	-	-	3.2	1.1	2.3	8.3	3.7
	70 ～ 74	3.0	1.4	-	2.4	-	10.4	21.2	17.0	9.5	14.3
	75 ～ 79	3.1	1.6	-	-	-	29.9	30.5	31.7	28.1	17.4
	80 ～	10.3	13.2	8.6	10.1	9.2	72.6	83.9	68.6	82.1	72.3
	不 詳	-	-	-	-	-	-	-	-	-	-

10500					11100				
喘 息					胃潰瘍及び十二指腸潰瘍				
平成29年	30年	令和元年	2年	3年	平成29年	30年	令和元年	2年	3年
14	21	13	12	10	30	21	26	33	20
-	-	-	-	-	-	-	-	-	-
-	-	-	-	-	-	-	-	-	-
-	-	-	-	-	-	-	-	-	-
-	-	-	-	-	-	-	-	-	-
-	-	-	-	-	-	-	-	-	-
-	-	-	1	-	-	-	-	-	-
-	-	-	-	-	-	-	-	-	-
-	-	-	-	-	-	-	-	-	-
-	-	-	-	-	1	-	-	1	-
-	-	-	-	-	-	1	-	-	-
-	3	-	1	-	2	-	-	2	-
2	-	1	-	-	2	3	1	1	-
-	1	1	1	-	2	1	6	1	3
1	1	1	-	1	2	3	1	1	3
11	16	10	9	9	21	13	18	27	14
-	-	-	-	-	-	-	-	-	-
1.4	2.1	1.3	1.3	1.1	3.0	2.1	2.7	3.5	2.1
-	-	-	-	-	-	-	-	-	-
-	-	-	-	-	-	-	-	-	-
-	-	-	-	-	-	-	-	-	-
-	-	-	-	-	-	-	-	-	-
-	-	-	-	-	-	-	-	-	-
-	-	-	2.6	-	-	-	-	-	-
-	-	-	-	-	-	-	-	-	-
-	-	-	-	-	-	-	-	-	-
-	-	-	-	-	1.7	-	-	1.7	-
-	-	-	-	-	-	1.5	-	-	-
-	3.9	-	1.4	-	2.5	-	-	2.7	-
2.1	-	1.1	-	-	2.1	3.3	1.1	1.2	-
-	1.4	1.3	1.2	-	3.0	1.4	7.8	1.2	3.3
1.6	1.6	1.6	-	1.7	3.1	4.8	1.6	1.7	5.2
8.7	12.4	7.8	7.0	6.9	16.6	10.1	14.0	20.9	10.8
-	-	-	-	-	-	-	-	-	-

第24表 死亡数・率（人口10万対）（主な死因・2次医療圏別）

区 分	死亡総数		01200 結 核		02100 悪性新生物 <腫瘍>		02101 口唇、口腔及び 咽頭の悪性新生物 <腫瘍>		02102 食道の悪性新生物 <腫瘍>	
	実数	率	実数	率	実数	率	実数	率	実数	率
総 数	16,019	1,702.3	12	1.3	4,136	439.5	100	10.6	136	14.5
大 館 ・ 鹿 角	1,920	1,896.3	1	1.0	471	465.2	8	7.9	18	17.8
北 秋 田	734	2,333.1	-	0.0	189	600.8	2	6.4	4	12.7
能 代 ・ 山 本	1,592	2,180.6	3	4.1	411	563.0	11	15.1	18	24.7
秋 田 周 辺	5,378	1,404.9	5	1.3	1,548	404.4	34	8.9	51	13.3
（秋田市保健所管内）	3,982	1,303.1	4	1.3	1,161	379.9	28	9.2	40	13.1
（秋田中央保健所管内）	1,396	1,807.9	1	1.3	387	501.2	6	7.8	11	14.2
由利本荘・にかほ	1,576	1,631.0	-	0.0	400	414.0	15	15.5	9	9.3
大 仙 ・ 仙 北	2,240	1,889.7	1	0.8	498	420.1	9	7.6	20	16.9
横 手	1,436	1,710.0	2	2.4	343	408.5	15	17.9	9	10.7
湯 沢 ・ 雄 勝	1,143	1,996.6	-	0.0	276	482.1	6	10.5	7	12.2
区 分	02110 気管、気管支及び肺の 悪性新生物<腫瘍>		02111 皮膚の悪性新生物 <腫瘍>		02112 乳房の悪性新生物 <腫瘍>		02113 子宮の悪性新生物 <腫瘍> (女子人口10万対)		02114 卵巣の悪性新生物 <腫瘍> (女子人口10万対)	
	実数	率	実数	率	実数	率	実数	率	実数	率
総 数	759	80.7	31	3.3	129	13.7	73	14.7	50	10.1
大 館 ・ 鹿 角	92	90.9	7	6.9	13	12.8	9	16.8	7	13.1
北 秋 田	34	108.1	-	0.0	4	12.7	3	18.0	-	0.0
能 代 ・ 山 本	93	127.4	6	8.2	12	16.4	5	12.7	7	17.8
秋 田 周 辺	276	72.1	12	3.1	52	13.6	29	14.4	18	8.9
（秋田市保健所管内）	210	68.7	8	2.6	45	14.7	24	14.9	15	9.3
（秋田中央保健所管内）	66	85.5	4	5.2	7	9.1	5	12.2	3	7.3
由利本荘・にかほ	70	72.4	2	2.1	10	10.3	8	15.9	2	4.0
大 仙 ・ 仙 北	76	64.1	2	1.7	17	14.3	12	19.0	7	11.1
横 手	57	67.9	1	1.2	11	13.1	2	4.5	5	11.3
湯 沢 ・ 雄 勝	61	106.6	1	1.7	10	17.5	5	16.9	4	13.5

※率の算出に用いた人口は、総数→都道府県・男女別人口（日本人人口）、2次医療圏→令和3年秋田県の人口である。
（解-2の頁参照）

02103 胃の悪性新生物 ＜腫瘍＞		02104 結腸の悪性新生物 ＜腫瘍＞		02105 直腸S字結腸移行 部及び直腸の悪性 新生物＜腫瘍＞		02106 肝及び肝内胆 管の悪性新生 物＜腫瘍＞		02107 胆のう及びその 他の胆道の悪性 新生物＜腫瘍＞		02108 膵の悪性新生物 ＜腫瘍＞		02109 喉頭の悪性 新生物＜腫瘍＞	
実数	率	実数	率	実数	率	実数	率	実数	率	実数	率	実数	率
538	57.2	450	47.8	177	18.8	198	21.0	278	29.5	384	40.8	19	2.0
58	57.3	43	42.5	23	22.7	21	20.7	28	27.7	47	46.4	2	2.0
27	85.8	18	57.2	12	38.1	14	44.5	9	28.6	24	76.3	-	0.0
57	78.1	45	61.6	19	26.0	11	15.1	27	37.0	34	46.6	2	2.7
196	51.2	179	46.8	66	17.2	95	24.8	111	29.0	132	34.5	7	1.8
136	44.5	125	40.9	50	16.4	72	23.6	83	27.2	93	30.4	5	1.6
60	77.7	54	69.9	16	20.7	23	29.8	28	36.3	39	50.5	2	2.6
56	58.0	41	42.4	13	13.5	14	14.5	28	29.0	35	36.2	3	3.1
57	48.1	62	52.3	22	18.6	21	17.7	29	24.5	59	49.8	1	0.8
44	52.4	26	31.0	15	17.9	16	19.1	29	34.5	31	36.9	2	2.4
43	75.1	36	62.9	7	12.2	6	10.5	17	29.7	22	38.4	2	3.5
02115 前立腺の悪性 新生物＜腫瘍＞ (男子人口10万対)		02116 膀胱の悪性新生物 ＜腫瘍＞		02117 中枢神経系の悪性 新生物＜腫瘍＞		02118 悪性リンパ腫		02119 白血 病		04100 糖 尿 病		09100 高血圧性疾患	
実数	率	実数	率	実数	率	実数	率	実数	率	実数	率	実数	率
131	29.5	112	11.9	23	2.4	134	14.2	84	8.9	178	18.9	121	12.9
24	50.4	16	15.8	1	1.0	17	16.8	6	5.9	28	27.7	21	20.7
7	47.4	6	19.1	-	0.0	4	12.7	7	22.3	6	19.1	6	19.1
12	35.6	10	13.7	1	1.4	8	11.0	11	15.1	9	12.3	6	8.2
44	24.3	31	8.1	12	3.1	49	12.8	27	7.1	71	18.5	35	9.1
35	24.2	22	7.2	9	2.9	37	12.1	22	7.2	56	18.3	28	9.2
9	24.8	9	11.7	3	3.9	12	15.5	5	6.5	15	19.4	7	9.1
17	36.6	12	12.4	1	1.0	9	9.3	15	15.5	25	25.9	10	10.3
9	16.3	20	16.9	6	5.1	20	16.9	6	5.1	12	10.1	15	12.7
13	32.8	12	14.3	1	1.2	16	19.1	7	8.3	17	20.2	9	10.7
5	18.1	5	8.7	1	1.7	11	19.2	5	8.7	10	17.5	19	33.2

第24表 死亡数・率（人口10万対）（主な死因・2次医療圏別）（つづき）

区 分	09101 高血圧性心疾患 及び心腎疾患		09200 心疾患 (高血圧性を除く)		09202 急性心筋梗塞		09203 その他の 虚血性心疾患		09300 脳血管疾患	
	実数	率	実数	率	実数	率	実数	率	実数	率
総 数	60	6.4	2,118	225.1	179	19.0	158	16.8	1,575	167.4
大 館 ・ 鹿 角	8	7.9	303	299.3	23	22.7	11	10.9	227	224.2
北 秋 田	-	0.0	90	286.1	11	35.0	5	15.9	82	260.6
能 代 ・ 山 本	4	5.5	182	249.3	19	26.0	19	26.0	162	221.9
秋 田 周 辺	15	3.9	690	180.3	69	18.0	65	17.0	444	116.0
(秋田市保健所管内)	8	2.6	474	155.1	59	19.3	53	17.3	321	105.0
(秋田中央保健所管内)	7	9.1	216	279.7	10	13.0	12	15.5	123	159.3
由利本荘・にかほ	8	8.3	217	224.6	8	8.3	15	15.5	151	156.3
大 仙 ・ 仙 北	7	5.9	289	243.8	22	18.6	14	11.8	261	220.2
横 手	5	6.0	205	244.1	13	15.5	12	14.3	130	154.8
湯 沢 ・ 雄 勝	13	22.7	142	248.0	14	24.5	17	29.7	118	206.1
区 分	11100 胃潰瘍及び 十二指腸潰瘍		11300 肝 疾 患		14200 腎 不 全		18100 老 衰		20100 不慮の事故	
	実数	率	実数	率	実数	率	実数	率	実数	率
総 数	20	2.1	152	16.2	305	32.4	1,644	174.7	466	49.5
大 館 ・ 鹿 角	2	2.0	17	16.8	36	35.6	152	150.1	49	48.4
北 秋 田	2	6.4	4	12.7	9	28.6	60	190.7	20	63.6
能 代 ・ 山 本	1	1.4	13	17.8	39	53.4	166	227.4	41	56.2
秋 田 周 辺	5	1.3	56	14.6	109	28.5	466	121.7	140	36.6
(秋田市保健所管内)	5	1.6	46	15.1	89	29.1	364	119.1	111	36.3
(秋田中央保健所管内)	-	0.0	10	13.0	20	25.9	102	132.1	29	37.6
由利本荘・にかほ	3	3.1	13	13.5	21	21.7	148	153.2	59	61.1
大 仙 ・ 仙 北	4	3.4	21	17.7	47	39.7	304	256.5	69	58.2
横 手	2	2.4	19	22.6	32	38.1	198	235.8	46	54.8
湯 沢 ・ 雄 勝	1	1.7	9	15.7	12	21.0	150	262.0	42	73.4

09301		09302		09303		10200		10400		10500	
くも膜下出血		脳内出血		脳梗塞		肺炎		慢性閉塞性肺疾患		喘息	
実数	率	実数	率	実数	率	実数	率	実数	率	実数	率
130	13.8	481	51.1	870	92.5	820	87.1	121	12.9	10	1.1
14	13.8	70	69.1	136	134.3	136	134.3	12	11.9	3	3.0
3	9.5	27	85.8	52	165.3	48	152.6	7	22.3	2	6.4
11	15.1	52	71.2	96	131.5	109	149.3	10	13.7	1	1.4
53	13.8	127	33.2	224	58.5	212	55.4	46	12.0	1	0.3
45	14.7	89	29.1	157	51.4	136	44.5	28	9.2	1	0.3
8	10.4	38	49.2	67	86.8	76	98.4	18	23.3	-	0.0
12	12.4	43	44.5	78	80.7	41	42.4	10	10.3	-	0.0
19	16.0	96	81.0	136	114.7	132	111.4	19	16.0	2	1.7
9	10.7	36	42.9	79	94.1	68	81.0	9	10.7	-	0.0
9	15.7	30	52.4	69	120.5	74	129.3	8	14.0	1	1.7
20101		20102		20103		20104		20105		20200	
交通事故		転倒・転落・墜落		不慮の溺死及び溺水		不慮の窒息		煙、火・火災への曝露		自殺	
実数	率	実数	率	実数	率	実数	率	実数	率	実数	率
37	3.9	100	10.6	107	11.4	107	11.4	9	1.0	177	18.8
4	4.0	18	17.8	6	5.9	12	11.9	-	0.0	18	17.8
1	3.2	4	12.7	6	19.1	4	12.7	-	0.0	6	19.1
3	4.1	9	12.3	10	13.7	6	8.2	-	0.0	24	32.9
12	3.1	31	8.1	38	9.9	30	7.8	1	0.3	58	15.2
10	3.3	27	8.8	33	10.8	24	7.9	1	0.3	40	13.1
2	2.6	4	5.2	5	6.5	6	7.8	-	0.0	18	23.3
6	6.2	9	9.3	15	15.5	14	14.5	2	2.1	20	20.7
2	1.7	9	7.6	19	16.0	17	14.3	6	5.1	22	18.6
4	4.8	8	9.5	6	7.1	15	17.9	-	0.0	17	20.2
5	8.7	12	21.0	7	12.2	9	15.7	-	0.0	12	21.0

第25表 悪性新生物＜腫瘍＞死亡数・率（人口10万対）（年次・保健所・市町村別）

区 分			死 亡 数						
			平成27年	28年	29年	30年	令和元年	2年	3年
総市郡			4,165	4,242	4,099	4,147	4,158	4,137	4,136
数部部			3,720	3,762	3,636	3,680	3,686	3,728	3,712
部部			445	480	463	467	472	409	424
大館保健所	管内	計	532	488	485	465	504	492	471
	市部	計	500	461	455	431	478	461	454
	大館市		343	324	324	309	344	320	310
	鹿角市		157	137	131	122	134	141	144
	鹿角郡		32	27	30	34	26	31	17
小坂町		32	27	30	34	26	31	17	
北秋田保健所	管内	計	181	176	170	170	181	173	189
	北秋田市		168	161	156	155	168	162	176
	北秋田郡		13	15	14	15	13	11	13
	上小阿仁村		13	15	14	15	13	11	13
能代保健所	管内	計	396	444	417	437	387	345	411
	能代市		253	288	261	288	228	225	274
	山本郡		143	156	156	149	159	120	137
	藤里町		25	23	15	19	25	18	20
	三種町		80	98	99	90	95	76	80
八峰町		38	35	42	40	39	26	37	
秋田市保健所	管内	計	1,111	1,057	1,100	1,046	1,057	1,077	1,161
	秋田市		1,111	1,057	1,100	1,046	1,057	1,077	1,161
秋田中央保健所	管内	計	364	393	354	385	374	409	387
	市部	計	267	283	256	277	265	303	273
	男鹿市		131	152	131	153	147	159	147
	潟上市		136	131	125	124	118	144	126
	南秋田郡		97	110	98	108	109	106	114
	五城目町		45	49	55	62	48	44	52
	八郎潟町		25	25	24	24	23	39	28
	井川町		22	27	11	15	25	14	19
大潟村		5	9	8	7	13	9	15	
由利本荘保健所	管内	計	347	421	368	407	410	413	400
	由利本荘市		253	320	277	307	313	318	299
	にかほ市		94	101	91	100	97	95	101
大仙保健所	管内	計	559	568	535	567	562	571	498
	市部	計	474	481	451	485	487	503	430
	大仙市		355	357	345	366	355	363	326
	仙北市		119	124	106	119	132	140	104
	仙北郡		85	87	84	82	75	68	68
美郷町		85	87	84	82	75	68	68	
横手保健所	管内	計	402	389	384	379	402	356	343
	横手市		402	389	384	379	402	356	343
湯沢保健所	管内	計	273	306	286	291	281	301	276
	湯沢市		198	221	205	212	191	228	201
	雄勝郡		75	85	81	79	90	73	75
	羽後町		64	77	77	72	78	64	66
	東成瀬村		11	8	4	7	12	9	9

※率の算出に用いた人口は、総数→都道府県・男女別人口（日本人人口）、市町村別→令和3年秋田県の人口である。
（解-2の頁参照）

死 亡 率						
平成27年	28年	29年	30年	令和元年	2年	3年
408.3	421.3	413.2	424.0	431.8	432.9	439.5
401.8	411.5	403.1	413.9	420.5	428.0	432.2
457.3	503.1	495.7	510.1	527.8	462.6	492.3
476.9	444.1	448.3	437.1	481.6	477.2	465.2
470.8	440.4	441.3	425.0	478.9	468.9	470.2
462.4	442.4	448.8	434.5	490.8	462.2	455.3
490.0	435.8	423.8	402.6	450.8	484.7	505.7
599.4	517.8	590.8	684.0	536.9	648.5	362.8
599.4	517.8	590.8	684.0	536.9	648.5	362.8
508.4	504.4	497.7	508.0	554.3	536.3	600.8
505.7	494.0	488.8	495.3	549.8	536.5	597.1
546.0	651.6	624.2	690.9	619.6	533.2	655.9
546.0	651.6	624.2	690.9	619.6	533.2	655.9
480.1	548.0	525.2	562.1	509.0	461.9	563.0
462.3	534.9	493.8	555.7	448.4	450.3	559.1
515.4	574.0	587.8	574.8	631.2	485.3	570.8
744.3	692.1	467.9	613.1	832.2	621.5	712.8
468.4	586.3	606.0	562.5	611.6	498.2	540.6
519.9	490.1	600.4	586.2	586.2	395.3	578.5
351.8	337.0	353.5	339.1	345.2	350.0	379.9
351.8	337.0	353.5	339.1	345.2	350.0	379.9
427.7	468.8	429.4	475.3	471.3	520.5	501.2
434.4	466.9	429.0	471.9	460.4	532.8	487.5
461.7	546.6	482.7	579.7	573.5	632.1	601.5
411.1	399.3	384.2	383.8	369.6	454.0	399.2
410.3	473.9	430.4	484.2	500.0	488.5	537.4
475.5	528.6	609.3	705.2	563.2	515.3	624.4
411.2	418.1	408.0	416.4	408.1	698.5	513.4
441.2	552.5	229.8	319.1	543.0	306.6	424.2
160.8	292.6	260.6	229.4	427.6	298.9	508.1
329.7	405.7	360.2	404.8	414.1	420.8	414.0
316.5	405.6	356.4	401.2	415.0	425.7	406.1
371.2	406.3	372.2	416.5	411.0	405.4	439.1
428.1	441.9	423.3	455.8	459.9	472.4	420.1
429.7	442.9	422.2	461.7	471.9	491.8	428.5
428.8	437.4	429.1	462.3	455.8	467.4	427.2
432.4	459.4	401.0	459.8	521.6	568.9	432.7
419.2	436.6	429.4	424.0	394.6	365.3	373.8
419.2	436.6	429.4	424.0	394.6	365.3	373.8
436.0	428.0	429.5	430.9	464.7	416.1	408.5
436.0	428.0	429.5	430.9	464.7	416.1	408.5
423.0	484.0	460.9	479.2	473.3	513.5	482.1
424.8	484.1	457.4	483.1	445.4	541.7	488.0
418.3	483.6	470.3	469.3	545.9	441.6	467.0
417.8	513.5	525.1	503.3	557.6	462.9	490.9
421.5	310.1	156.3	277.0	480.0	332.8	344.2

第26表 心疾患（高血圧性を除く）死亡数・率（人口10万対）（年次・保健所・市町村別）

区 分			死 亡 数						
			平成27年	28年	29年	30年	令和元年	2年	3年
総数			2,134	2,098	2,086	2,091	2,046	2,068	2,118
市			1,862	1,856	1,862	1,831	1,819	1,804	1,868
郡			272	242	224	260	227	264	250
大館保健所	管内	計	290	255	220	270	268	303	303
	市	計	269	233	206	259	250	276	289
	大館市		166	140	128	158	162	181	179
	鹿角市		103	93	78	101	88	95	110
	鹿角郡		21	22	14	11	18	27	14
	小坂町		21	22	14	11	18	27	14
北秋田保健所	管内	計	92	100	117	82	103	77	90
	北秋田市		85	93	103	67	91	72	79
	北秋田郡		7	7	14	15	12	5	11
	上小阿仁村		7	7	14	15	12	5	11
能代保健所	管内	計	209	199	177	194	176	158	182
	能代市		135	139	110	121	106	86	109
	山本郡		74	60	67	73	70	72	73
	藤里町		9	6	12	12	10	13	9
	三種町		49	35	44	43	40	47	48
八峰町		16	19	11	18	20	12	16	
秋田市保健所	管内	計	422	441	470	433	401	458	474
	秋田市		422	441	470	433	401	458	474
秋田中央保健所	管内	計	196	203	199	192	190	183	216
	市	計	139	152	152	132	144	139	161
	男鹿市		88	100	83	79	84	91	104
	潟上市		51	52	69	53	60	48	57
	南秋田郡		57	51	47	60	46	44	55
	五城目町		35	28	24	27	13	24	23
	八郎潟町		11	14	9	11	18	11	10
	井川町		9	4	7	16	10	7	14
	大潟村		2	5	7	6	5	2	8
由利本荘保健所	管内	計	232	216	241	246	248	220	217
	由利本荘市		163	163	192	185	176	164	157
	にかほ市		69	53	49	61	72	56	60
大仙保健所	管内	計	315	333	307	282	296	309	289
	市	計	276	277	267	245	254	250	239
	大仙市		214	204	197	169	185	197	181
	仙北市		62	73	70	76	69	53	58
	仙北郡		39	56	40	37	42	59	50
美郷町		39	56	40	37	42	59	50	
横手保健所	管内	計	190	190	196	219	190	187	205
	横手市		190	190	196	219	190	187	205
湯沢保健所	管内	計	188	161	159	173	174	173	142
	湯沢市		114	115	117	109	135	116	95
	雄勝郡		74	46	42	64	39	57	47
	羽後町		70	41	33	52	27	46	38
	東成瀬村		4	5	9	12	12	11	9

※率の算出に用いた人口は、総数→都道府県・男女別人口（日本人人口）、市町村別→令和3年秋田県の人口である。
（解-2の頁参照）

死 亡 率						
平成27年	28年	29年	30年	令和元年	2年	3年
209.2	208.3	210.3	213.8	212.5	216.4	225.1
203.7	203.0	206.4	205.9	207.5	217.5	217.5
285.1	253.7	239.8	284.0	253.8	290.3	290.3
263.9	232.1	203.4	253.8	256.1	299.3	299.3
253.3	222.6	199.8	255.4	250.5	299.3	299.3
226.7	191.2	177.3	222.2	231.1	262.9	262.9
327.6	295.8	252.3	333.3	296.0	386.3	386.3
402.8	421.9	275.7	221.3	371.7	298.8	298.8
402.8	421.9	275.7	221.3	371.7	298.8	298.8
263.6	286.6	342.6	245.0	315.4	286.1	286.1
260.8	285.3	322.8	214.1	297.8	268.0	268.0
304.1	304.1	624.2	690.9	572.0	555.0	555.0
304.1	304.1	624.2	690.9	572.0	555.0	555.0
258.0	245.6	222.9	249.5	231.5	249.3	249.3
250.7	258.2	208.1	233.5	208.5	222.4	222.4
272.3	220.8	252.5	281.6	277.9	304.2	304.2
270.8	180.6	374.3	387.2	332.9	320.7	320.7
293.2	209.4	269.3	268.8	257.5	324.4	324.4
224.0	266.0	157.3	263.8	300.6	250.2	250.2
134.5	140.6	151.0	140.4	131.0	155.1	155.1
134.5	140.6	151.0	140.4	131.0	155.1	155.1
233.8	242.2	241.4	237.0	239.4	279.7	279.7
226.2	250.8	254.7	224.9	250.2	287.5	287.5
316.5	359.6	305.8	299.3	327.7	425.5	425.5
155.4	158.5	212.1	164.0	188.0	180.6	180.6
245.6	219.7	206.4	269.0	211.0	259.3	259.3
377.6	302.1	265.9	307.1	152.5	276.2	276.2
184.0	234.2	153.0	190.9	319.4	183.4	183.4
184.2	81.8	146.2	340.4	217.2	312.6	312.6
65.0	162.5	228.0	196.7	164.5	271.0	271.0
223.6	208.2	235.9	244.7	250.5	224.6	224.6
206.6	206.6	247.0	241.8	233.4	213.2	213.2
277.6	213.2	200.4	254.1	305.1	260.8	260.8
245.1	259.1	242.9	226.7	242.2	243.8	243.8
250.2	255.0	249.9	233.2	246.1	238.2	238.2
262.2	250.0	245.0	213.5	237.5	237.2	237.2
229.7	270.4	264.8	293.7	272.7	241.3	241.3
195.7	281.0	204.5	191.3	221.0	274.9	274.9
195.7	281.0	204.5	191.3	221.0	274.9	274.9
209.0	209.0	219.2	249.0	219.7	244.1	244.1
209.0	209.0	219.2	249.0	219.7	244.1	244.1
297.3	254.6	256.3	284.9	293.1	248.0	248.0
249.7	251.9	261.0	248.4	314.8	230.6	230.6
421.1	261.7	243.9	380.2	236.5	292.7	292.7
466.8	273.4	225.1	363.5	193.0	282.7	282.7
155.0	193.8	351.6	474.9	480.0	344.2	344.2

第27表 脳血管疾患死亡数・率（人口10万対）（年次・保健所・市町村別）

区 分			死 亡 数						
			平成27年	28年	29年	30年	令和元年	2年	3年
総市郡			1,571	1,627	1,615	1,542	1,625	1,467	1,575
数部部			1,373	1,444	1,416	1,363	1,434	1,320	1,396
部部			198	183	199	179	191	147	179
大館保健所	管内計		221	203	228	199	226	211	227
	市部計		203	194	217	192	216	206	212
	大館市		128	117	148	120	155	139	145
	鹿角市		75	77	69	72	61	67	67
	鹿角郡		18	9	11	7	10	5	15
	小坂町		18	9	11	7	10	5	15
北秋田保健所	管内計		85	76	75	72	58	57	82
	北秋田市		76	66	69	67	53	54	74
	北秋田郡		9	10	6	5	5	3	8
	上小阿仁村		9	10	6	5	5	3	8
能代保健所	管内計		149	158	186	163	168	137	162
	能代市		92	107	119	99	110	81	104
	山本郡		57	51	67	64	58	56	58
	藤里町		11	9	12	8	7	8	3
	三種町		29	26	40	40	36	32	39
八峰町		17	16	15	16	15	16	16	
秋田市保健所	管内計		332	383	355	323	367	355	321
	秋田市		332	383	355	323	367	355	321
秋田中央保健所	管内計		112	131	149	127	127	126	123
	市部計		67	91	90	90	91	94	90
	男鹿市		32	43	50	49	49	49	49
	潟上市		35	48	40	41	42	45	41
	南秋田郡		45	40	59	37	36	32	33
	五城目町		21	22	28	17	18	13	17
	八郎潟町		11	8	16	9	9	9	5
	井川町		9	7	7	8	7	7	7
	大潟村		4	3	8	3	2	3	4
由利本荘保健所	管内計		174	189	162	177	156	156	151
	由利本荘市		134	150	127	140	102	124	118
	にかほ市		40	39	35	37	54	32	33
大仙保健所	管内計		210	200	206	198	230	185	261
	市部計		176	161	168	166	184	161	221
	大仙市		127	121	124	127	150	121	164
	仙北市		49	40	44	39	34	40	57
	仙北郡		34	39	38	32	46	24	40
美郷町		34	39	38	32	46	24	40	
横手保健所	管内計		163	150	143	159	159	131	130
	横手市		163	150	143	159	159	131	130
湯沢保健所	管内計		125	137	111	124	134	109	118
	湯沢市		90	103	93	90	98	82	93
	雄勝郡		35	34	18	34	36	27	25
	羽後町		31	30	18	28	34	21	21
	東成瀬村		4	4	-	6	2	6	4

※率の算出に用いた人口は、総数→都道府県・男女別人口（日本人人口）、市町村別→令和3年秋田県の人口である。
（解-2の頁参照）

死 亡 率						
平成27年	28年	29年	30年	令和元年	2年	3年
154.0	161.6	162.8	157.7	168.7	153.5	167.4
150.2	157.9	157.0	153.3	163.6	162.6	162.6
207.5	191.8	213.0	195.5	213.6	207.8	207.8
201.1	184.7	210.8	187.0	215.9	224.2	224.2
191.1	185.3	210.5	189.3	216.4	219.5	219.5
174.8	159.8	205.0	168.7	221.2	213.0	213.0
238.6	244.9	223.2	237.6	205.2	235.3	235.3
345.2	172.6	216.6	140.8	206.5	320.1	320.1
345.2	172.6	216.6	140.8	206.5	320.1	320.1
243.6	217.8	219.6	215.2	177.6	260.6	260.6
233.2	202.5	216.2	214.1	173.5	251.0	251.0
391.0	434.4	267.5	230.3	238.3	403.6	403.6
391.0	434.4	267.5	230.3	238.3	403.6	403.6
183.9	195.0	234.3	209.6	221.0	221.9	221.9
170.9	198.7	225.1	191.0	216.4	212.2	212.2
209.7	187.6	252.5	246.9	230.2	241.7	241.7
331.0	270.8	374.3	258.1	233.0	106.9	106.9
173.5	155.6	244.8	250.0	231.7	263.5	263.5
238.0	224.0	214.4	234.5	225.5	250.2	250.2
105.8	122.1	114.1	104.7	119.9	105.0	105.0
105.8	122.1	114.1	104.7	119.9	105.0	105.0
133.6	156.3	180.7	156.8	160.0	159.3	159.3
109.0	150.1	150.8	153.3	158.1	160.7	160.7
115.1	154.6	184.2	185.7	191.2	200.5	200.5
106.7	146.3	122.9	126.9	131.6	129.9	129.9
193.9	172.3	259.1	165.9	165.1	155.6	155.6
226.6	237.4	310.2	193.4	211.2	204.1	204.1
184.0	133.8	272.0	156.2	159.7	91.7	91.7
184.2	143.2	146.2	170.2	152.0	156.3	156.3
130.0	97.5	260.6	98.3	65.8	135.5	135.5
167.7	182.1	158.5	176.1	157.5	156.3	156.3
169.8	190.1	163.4	183.0	135.2	160.3	160.3
160.9	156.9	143.1	154.1	228.8	143.5	143.5
163.4	155.6	163.0	159.2	188.2	220.2	220.2
159.6	148.2	157.3	158.0	178.3	220.2	220.2
155.6	148.3	154.2	160.4	192.6	214.9	214.9
181.5	148.2	166.5	150.7	134.4	237.1	237.1
170.6	195.7	194.3	165.5	242.0	219.9	219.9
170.6	195.7	194.3	165.5	242.0	219.9	219.9
179.3	165.0	159.9	180.8	183.8	154.8	154.8
179.3	165.0	159.9	180.8	183.8	154.8	154.8
197.7	216.7	178.9	204.2	225.7	206.1	206.1
197.1	225.6	207.5	205.1	228.5	225.8	225.8
199.1	193.5	104.5	202.0	218.3	155.7	155.7
206.7	200.1	122.8	195.7	243.1	156.2	156.2
155.0	155.0	-	237.4	80.0	153.0	153.0

第28表 乳児死亡率（出生1,000対）（年次・都道府県別）

区 分	平成 24年	平成 25年	平成 26年	平成 27年	平成 28年	平成 29年	平成 30年	令和 元年	令和 2年	令和 3年
全 国	2.2	2.1	2.1	1.9	2.0	1.9	1.9	1.9	1.8	1.7
北海道	2.3	2.2	1.6	2.0	2.2	1.9	1.9	2.1	2.0	2.1
青 森	2.6	1.5	1.9	2.3	2.1	2.2	1.9	3.2	2.6	1.7
岩 手	2.9	1.3	1.9	3.1	2.0	2.7	3.0	2.2	1.2	1.5
宮 城	2.2	2.6	1.9	1.6	2.3	2.0	2.1	1.8	1.9	1.5
秋 田	1.7	1.6	2.5	0.7	2.3	3.3	2.6	2.1	2.0	1.2
山 形	2.8	3.7	2.4	2.3	3.2	1.7	2.4	2.3	2.3	1.0
福 島	2.2	1.6	1.9	2.4	2.0	1.7	2.2	2.5	2.5	2.3
茨 城	2.7	2.5	2.6	2.4	1.9	2.2	2.6	2.9	2.6	2.2
栃 木	2.4	1.9	3.6	1.5	1.8	1.9	2.6	2.7	2.1	2.0
群 馬	3.0	2.4	1.3	1.5	1.6	2.5	1.9	1.8	1.5	2.2
埼 玉	2.0	2.0	2.1	2.0	2.2	1.8	1.7	1.8	1.6	1.4
千 葉	2.8	2.3	2.2	2.1	2.1	2.0	2.1	2.0	2.1	2.1
東 京	2.2	2.0	1.9	1.7	2.0	1.6	1.7	1.4	1.4	1.7
神 奈 川	2.3	2.0	2.0	1.9	2.1	2.3	2.0	2.0	1.6	1.4
新 潟	1.1	2.2	2.0	2.0	1.3	1.6	1.9	1.9	1.5	1.7
富 山	2.2	2.7	2.2	1.5	2.2	1.3	1.5	1.2	1.8	2.1
石 川	2.0	1.6	2.3	1.4	2.1	1.8	1.2	2.0	1.7	1.5
福 井	2.1	1.9	1.9	1.8	2.6	1.9	1.4	2.3	4.5	1.1
山 梨	2.1	2.3	1.8	2.0	1.7	1.9	0.7	2.3	2.1	1.0
長 野	1.9	2.2	1.5	1.3	1.9	1.1	1.5	1.5	2.0	1.0
岐 阜	1.6	2.5	2.4	1.9	2.4	2.1	1.9	2.2	1.8	1.4
静 岡	1.9	2.1	2.1	1.9	1.7	1.8	2.0	2.3	2.0	2.5
愛 知	2.1	2.0	2.1	2.1	1.8	1.6	1.7	1.9	1.7	1.9
三 重	3.3	3.0	2.0	2.1	1.6	1.4	1.7	1.4	2.4	1.6
滋 賀	2.2	2.8	1.6	1.8	1.7	2.2	1.3	1.9	1.8	1.6
京 都	2.0	2.6	1.8	2.5	2.1	1.5	1.7	2.0	1.3	1.1
大 阪	2.1	1.9	2.0	1.8	1.6	1.9	2.0	1.7	1.8	1.5
兵 庫	1.7	1.6	2.1	1.7	1.5	1.4	1.7	1.6	1.7	1.5
奈 良	2.4	1.9	2.5	1.7	3.2	2.6	2.2	1.8	1.7	2.2
和 歌 山	2.0	2.1	2.5	1.8	1.8	1.9	1.6	1.2	1.4	2.7
鳥 取	1.9	1.3	3.5	3.2	2.9	1.4	1.9	2.8	1.3	1.9
島 根	2.0	2.3	2.4	1.4	2.1	1.8	1.8	2.2	2.7	0.9
岡 山	2.3	2.0	1.6	1.5	1.9	1.5	2.3	2.1	1.5	1.5
広 島	2.3	1.7	1.9	2.2	1.9	1.9	2.1	1.8	1.5	1.6
山 口	2.4	2.0	2.5	2.1	2.4	3.6	1.6	1.8	1.5	1.9
徳 島	4.4	4.2	3.5	2.5	3.0	1.9	2.0	2.4	3.5	1.6
香 川	1.8	2.4	1.5	1.4	1.1	2.4	1.7	1.2	1.5	1.8
愛 媛	2.5	2.3	1.5	1.4	1.6	1.3	1.4	1.2	0.9	1.5
高 知	2.5	2.7	2.4	1.6	1.9	2.1	1.1	2.6	2.7	2.0
福 岡	2.1	2.2	2.2	2.2	2.0	1.8	2.1	2.3	1.8	2.0
佐 賀	1.6	3.2	1.3	1.0	1.9	1.6	0.9	2.4	1.8	1.9
長 崎	2.3	2.3	2.1	1.7	1.7	2.4	2.3	2.6	2.4	2.5
熊 本	2.4	2.6	1.6	1.2	1.9	1.6	2.3	2.0	1.7	2.2
大 分	2.5	1.9	2.3	1.9	2.4	2.2	1.6	1.3	1.7	1.8
宮 崎	2.7	2.7	2.5	1.7	2.8	1.1	2.5	2.0	2.2	2.4
鹿 児 島	1.9	2.5	2.7	2.6	2.3	2.6	2.5	2.0	2.1	1.6
沖 縄	2.7	1.7	2.9	2.0	1.9	2.5	1.5	1.3	2.6	1.6

※平成26年から28年の乳児死亡率について、厚生労働省の再集計により平成30年以前の秋田県衛生統計年鑑と一致しない箇所がある。

第29表 新生児死亡率（出生1,000対）（年次・都道府県別）

区 分	平成 24年	平成 25年	平成 26年	平成 27年	平成 28年	平成 29年	平成 30年	令和 元年	令和 2年	令和 3年
全 国	1.0	1.0	0.9	0.9	0.9	0.9	0.9	0.9	0.8	0.8
北海道	1.1	1.1	0.9	1.0	0.9	1.0	1.0	0.8	0.8	0.9
青 森	1.6	0.7	1.0	1.5	0.9	1.6	1.3	2.1	2.2	0.5
岩 手	1.5	0.4	0.7	0.9	0.8	1.2	1.1	0.7	0.4	0.9
宮 城	1.0	1.4	1.3	0.8	1.4	0.9	1.0	1.3	1.0	0.8
秋 田	0.9	0.3	1.0	0.2	1.1	2.2	1.8	1.1	0.9	0.7
山 形	1.9	1.7	1.1	0.9	2.3	1.2	1.3	0.9	1.4	0.5
福 島	0.9	0.6	0.7	1.1	0.9	0.7	0.8	0.9	1.0	1.2
茨 城	1.1	1.4	1.4	1.0	1.0	1.0	1.2	1.4	0.8	1.3
栃 木	1.0	1.0	1.8	1.0	0.8	0.9	1.1	1.2	1.1	1.0
群 馬	1.5	1.0	0.7	0.8	0.9	1.3	0.6	1.2	0.9	0.6
埼 玉	0.9	0.9	1.0	0.9	1.0	0.7	0.8	0.7	0.7	0.5
千 葉	1.3	1.0	1.1	1.1	1.0	0.9	1.1	0.9	1.0	0.8
東 京	1.1	0.9	0.8	0.8	0.9	0.8	0.7	0.6	0.6	0.7
神奈川	1.2	1.1	1.0	1.0	1.1	1.2	1.0	1.0	0.8	0.8
新 潟	0.6	1.0	0.8	1.0	0.6	0.8	1.2	1.0	0.8	1.0
富 山	1.0	1.2	0.5	1.1	1.6	0.4	0.9	0.8	0.8	1.2
石 川	1.4	0.8	0.6	0.6	0.8	0.8	0.6	1.3	0.8	0.7
福 井	1.3	0.9	0.8	0.3	1.3	0.9	0.3	1.5	2.6	0.8
山 梨	0.6	1.5	0.5	0.7	0.7	1.1	0.4	1.0	1.4	0.6
長 野	0.8	1.0	0.6	0.7	1.1	0.8	0.8	1.0	1.2	0.6
岐 阜	0.8	1.3	1.4	0.8	1.3	0.9	1.1	1.0	0.8	0.9
静 岡	0.9	1.1	1.0	0.9	0.8	0.5	1.2	1.4	1.0	1.3
愛 知	0.8	0.9	0.9	0.9	0.9	0.7	0.8	0.8	0.9	1.0
三 重	1.0	1.5	1.1	1.3	0.9	0.8	0.7	0.3	1.3	0.9
滋 賀	1.1	1.5	0.8	0.8	0.8	0.9	0.6	1.2	1.1	0.6
京 都	1.2	1.4	0.8	1.6	1.1	0.6	0.7	0.6	0.4	0.5
大 阪	0.8	0.8	0.9	0.6	0.7	0.8	0.6	0.8	0.7	0.7
兵 庫	0.4	0.7	0.7	0.7	0.4	0.6	0.7	0.8	0.7	0.6
奈 良	0.7	0.9	1.2	1.0	1.3	1.3	1.0	1.0	0.8	0.9
和歌山	1.2	0.7	0.8	1.4	0.5	0.8	0.8	0.3	0.3	0.7
鳥 取	1.5	0.8	1.3	1.7	1.8	0.9	1.0	1.8	0.5	0.8
島 根	1.1	1.1	0.6	1.1	0.8	0.8	0.8	0.9	1.8	0.2
岡 山	1.0	0.9	0.8	0.5	0.7	0.7	1.4	0.7	0.6	0.7
広 島	1.0	0.8	1.1	1.1	0.8	0.9	1.2	0.7	0.7	0.6
山 口	0.9	0.7	1.5	1.4	0.6	1.6	0.8	0.6	0.5	1.4
徳 島	1.9	2.5	1.6	1.3	1.1	0.8	1.2	0.9	2.0	0.7
香 川	1.0	1.0	0.8	0.9	0.5	1.1	0.6	0.3	0.8	0.8
愛 媛	1.6	1.3	0.9	0.9	0.2	0.7	0.3	0.6	0.4	0.6
高 知	1.5	1.3	1.0	0.4	0.4	0.8	0.7	1.4	1.0	1.2
福 岡	1.0	0.9	1.0	1.0	0.7	0.9	1.2	0.9	0.8	1.0
佐 賀	0.5	1.1	0.7	0.3	0.6	0.7	-	1.0	1.0	1.2
長 崎	1.5	1.2	0.4	0.8	1.1	1.1	1.1	1.4	1.2	1.8
熊 本	1.0	1.1	0.6	0.4	1.1	1.0	1.0	0.9	0.6	1.0
大 分	0.9	1.0	1.1	1.0	1.2	0.9	0.4	0.8	0.9	1.1
宮 崎	1.2	0.8	0.9	0.8	1.2	0.3	1.1	0.5	0.9	0.7
鹿 児 島	0.9	1.0	1.2	1.1	0.7	1.1	0.7	1.1	0.6	0.7
沖 縄	0.9	1.3	1.2	0.9	0.8	1.4	0.7	0.5	1.3	0.8

第30表 乳児死亡数（性・月・保健所・市町村別）

区 分				総 数			1 月		2 月		3 月		4 月	
				計	男	女	男	女	男	女	男	女	男	女
総 市 郡	数			5	1	4	-	-	-	-	-	-	-	
	部			5	1	4	-	-	-	-	-	-	-	
	部			-	-	-	-	-	-	-	-	-	-	
大館 保健所	計			-	-	-	-	-	-	-	-	-	-	
	計			-	-	-	-	-	-	-	-	-	-	
	市			-	-	-	-	-	-	-	-	-	-	
	市			-	-	-	-	-	-	-	-	-	-	
	郡			-	-	-	-	-	-	-	-	-	-	
北秋田 保健所	計			1	-	1	-	-	-	-	-	-	-	
	計			1	-	1	-	-	-	-	-	-	-	
	市			-	-	-	-	-	-	-	-	-	-	
	郡			-	-	-	-	-	-	-	-	-	-	
	村			-	-	-	-	-	-	-	-	-	-	
能代 保健所	計			-	-	-	-	-	-	-	-	-	-	
	計			-	-	-	-	-	-	-	-	-	-	
	市			-	-	-	-	-	-	-	-	-	-	
	郡			-	-	-	-	-	-	-	-	-	-	
	町			-	-	-	-	-	-	-	-	-	-	
秋田市 保健所	計			2	1	1	-	-	-	-	-	-	-	
	市			2	1	1	-	-	-	-	-	-	-	
秋田中央 保健所	計			-	-	-	-	-	-	-	-	-	-	
	計			-	-	-	-	-	-	-	-	-	-	
	市			-	-	-	-	-	-	-	-	-	-	
	市			-	-	-	-	-	-	-	-	-	-	
	郡			-	-	-	-	-	-	-	-	-	-	
	町			-	-	-	-	-	-	-	-	-	-	
	町			-	-	-	-	-	-	-	-	-	-	
	村			-	-	-	-	-	-	-	-	-	-	
由利本荘 保健所	計			-	-	-	-	-	-	-	-	-	-	
	市			-	-	-	-	-	-	-	-	-	-	
	市			-	-	-	-	-	-	-	-	-	-	
大仙 保健所	計			2	-	2	-	-	-	-	-	-	-	
	計			2	-	2	-	-	-	-	-	-	-	
	市			2	-	2	-	-	-	-	-	-	-	
	市			-	-	-	-	-	-	-	-	-	-	
	郡			-	-	-	-	-	-	-	-	-	-	
横手 保健所	計			-	-	-	-	-	-	-	-	-	-	
	市			-	-	-	-	-	-	-	-	-	-	
湯沢 保健所	計			-	-	-	-	-	-	-	-	-	-	
	計			-	-	-	-	-	-	-	-	-	-	
	市			-	-	-	-	-	-	-	-	-	-	
	郡			-	-	-	-	-	-	-	-	-	-	
	町			-	-	-	-	-	-	-	-	-	-	

5 月		6 月		7 月		8 月		9 月		10 月		11 月		12 月	
男	女	男	女	男	女	男	女	男	女	男	女	男	女	男	女
-	1	-	-	-	-	-	-	-	1	-	1	1	-	-	1
-	1	-	-	-	-	-	-	-	1	-	1	1	-	-	1
-	-	-	-	-	-	-	-	-	-	-	-	-	-	-	-
-	-	-	-	-	-	-	-	-	-	-	-	-	-	-	-
-	-	-	-	-	-	-	-	-	-	-	-	-	-	-	-
-	-	-	-	-	-	-	-	-	-	-	-	-	-	-	-
-	1	-	-	-	-	-	-	-	-	-	-	-	-	-	-
-	1	-	-	-	-	-	-	-	-	-	-	-	-	-	-
-	-	-	-	-	-	-	-	-	-	-	-	-	-	-	-
-	-	-	-	-	-	-	-	-	-	-	-	-	-	-	-
-	-	-	-	-	-	-	-	-	-	-	-	-	-	-	-
-	-	-	-	-	-	-	-	-	-	-	-	-	-	-	-
-	-	-	-	-	-	-	-	-	-	-	1	1	-	-	-
-	-	-	-	-	-	-	-	-	-	-	1	1	-	-	-
-	-	-	-	-	-	-	-	-	-	-	-	-	-	-	-
-	-	-	-	-	-	-	-	-	-	-	-	-	-	-	-
-	-	-	-	-	-	-	-	-	-	-	-	-	-	-	-
-	-	-	-	-	-	-	-	-	-	-	-	-	-	-	-
-	-	-	-	-	-	-	-	-	-	-	-	-	-	-	-
-	-	-	-	-	-	-	-	-	-	-	-	-	-	-	-
-	-	-	-	-	-	-	-	-	1	-	-	-	-	-	1
-	-	-	-	-	-	-	-	-	1	-	-	-	-	-	1
-	-	-	-	-	-	-	-	-	1	-	-	-	-	-	1
-	-	-	-	-	-	-	-	-	-	-	-	-	-	-	-
-	-	-	-	-	-	-	-	-	-	-	-	-	-	-	-
-	-	-	-	-	-	-	-	-	-	-	-	-	-	-	-
-	-	-	-	-	-	-	-	-	-	-	-	-	-	-	-
-	-	-	-	-	-	-	-	-	-	-	-	-	-	-	-
-	-	-	-	-	-	-	-	-	-	-	-	-	-	-	-

第31表 新生児死亡数（性・月・保健所・市町村別）

区	分	総 数			1 月		2 月		3 月		4 月	
		計	男	女	男	女	男	女	男	女	男	女
総 市 郡	数 部 部	計	3	1	2	-	-	-	-	-	-	-
		市	3	1	2	-	-	-	-	-	-	-
		郡	-	-	-	-	-	-	-	-	-	-
大館 保健所	管内 市大鹿 鹿小	内部	-	-	-	-	-	-	-	-	-	-
		館角	-	-	-	-	-	-	-	-	-	-
		市市	-	-	-	-	-	-	-	-	-	-
		市郡	-	-	-	-	-	-	-	-	-	-
北秋田 保健所	管内 北北 上	秋田	1	-	1	-	-	-	-	-	-	-
		郡	1	-	1	-	-	-	-	-	-	-
		村	-	-	-	-	-	-	-	-	-	-
能代 保健所	管内 能山 藤三 八	代本	-	-	-	-	-	-	-	-	-	-
		里種	-	-	-	-	-	-	-	-	-	-
		町	-	-	-	-	-	-	-	-	-	-
		町	-	-	-	-	-	-	-	-	-	-
秋田市 保健所	管内 秋	田	1	1	-	-	-	-	-	-	-	-
		市	1	1	-	-	-	-	-	-	-	-
秋田 中央 保健所	管内 市男 湯南 五八 井大	内部	-	-	-	-	-	-	-	-	-	-
		鹿上	-	-	-	-	-	-	-	-	-	-
		秋田	-	-	-	-	-	-	-	-	-	-
		目	-	-	-	-	-	-	-	-	-	-
		川	-	-	-	-	-	-	-	-	-	-
		郷	-	-	-	-	-	-	-	-	-	-
由利本庄 保健所	管内 由利 に	本庄	-	-	-	-	-	-	-	-	-	-
		市	-	-	-	-	-	-	-	-	-	-
		市	-	-	-	-	-	-	-	-	-	-
大仙 保健所	管内 市大仙 仙美	内部	1	-	1	-	-	-	-	-	-	-
		仙北	1	-	1	-	-	-	-	-	-	-
		市市	-	-	-	-	-	-	-	-	-	-
		市郡	-	-	-	-	-	-	-	-	-	-
横手 保健所	管内 横	手	-	-	-	-	-	-	-	-	-	-
		市	-	-	-	-	-	-	-	-	-	-
湯沢 保健所	管内 湯雄 羽東	内沢	-	-	-	-	-	-	-	-	-	-
		勝後	-	-	-	-	-	-	-	-	-	-
		郷	-	-	-	-	-	-	-	-	-	-
		村	-	-	-	-	-	-	-	-	-	-

第32表 乳児死亡数（性・死因（乳児死因分類）・保健所・市町村別）

区 分				乳児死因分類コード			Ba26			Ba30		
				総 数			出生時仮死			その他の周産期に特異的な呼吸障害及び心血管障害		
				総数	男	女	総数	男	女	総数	男	女
総数				5	1	4	1	1	-	1	-	1
市				5	1	4	1	1	-	1	-	1
郡				-	-	-	-	-	-	-	-	-
大館保健所	管内	計	計	-	-	-	-	-	-	-	-	-
			計	-	-	-	-	-	-	-	-	-
			市	-	-	-	-	-	-	-	-	-
			市	-	-	-	-	-	-	-	-	-
			郡	-	-	-	-	-	-	-	-	-
北秋田保健所	管内	計	計	1	-	1	-	-	-	1	-	1
			市	1	-	1	-	-	-	1	-	1
			郡	-	-	-	-	-	-	-	-	-
			村	-	-	-	-	-	-	-	-	-
			計	-	-	-	-	-	-	-	-	-
能代保健所	管内	計	計	-	-	-	-	-	-	-	-	-
			市	-	-	-	-	-	-	-	-	-
			郡	-	-	-	-	-	-	-	-	-
			町	-	-	-	-	-	-	-	-	-
			町	-	-	-	-	-	-	-	-	-
秋田市保健所	管内	計	計	2	1	1	1	1	-	-	-	-
			市	2	1	1	1	1	-	-	-	-
秋田中央保健所	管内	計	計	-	-	-	-	-	-	-	-	-
			計	-	-	-	-	-	-	-	-	-
			市	-	-	-	-	-	-	-	-	-
			市	-	-	-	-	-	-	-	-	-
			郡	-	-	-	-	-	-	-	-	-
			町	-	-	-	-	-	-	-	-	-
			町	-	-	-	-	-	-	-	-	-
			村	-	-	-	-	-	-	-	-	-
由利本荘保健所	管内	計	計	-	-	-	-	-	-	-	-	-
			市	-	-	-	-	-	-	-	-	-
			市	-	-	-	-	-	-	-	-	-
大仙保健所	管内	計	計	2	-	2	-	-	-	-	-	-
			計	2	-	2	-	-	-	-	-	-
			市	2	-	2	-	-	-	-	-	-
			市	-	-	-	-	-	-	-	-	-
			郡	-	-	-	-	-	-	-	-	-
横手保健所	管内	計	計	-	-	-	-	-	-	-	-	-
			市	-	-	-	-	-	-	-	-	-
湯沢保健所	管内	計	計	-	-	-	-	-	-	-	-	-
			市	-	-	-	-	-	-	-	-	-
			郡	-	-	-	-	-	-	-	-	-
			村	-	-	-	-	-	-	-	-	-

第33表 乳児死亡数（死因・生存期間別）

区 分	総数	12時間 未満	12～24 時 間 未 満	1日以 上2日 未満	2日以 上3日 未満	3日以 上4日 未満	4日以 上5日 未満	5日以 上6日 未満	6日以 上7日 未満	1週以 上2週 未満
総 数	5	2	-	-	1	-	-	-	-	-
Ba26 出生時仮死	1	1	-	-	-	-	-	-	-	-
Ba30 その他の周産期に特異的な呼吸障害及び心血管障害	1	1	-	-	-	-	-	-	-	-
Ba43 染色体異常、他に分類されないもの	1	-	-	-	1	-	-	-	-	-
Ba44 乳幼児突然死症候群	1	-	-	-	-	-	-	-	-	-
Ba56 その他の外因	1	-	-	-	-	-	-	-	-	-

令和3年

2週以上3週未満	3週以上4週未満	4週以上2ヶ月未満	2ヶ月以上3ヶ月未満	3ヶ月以上4ヶ月未満	4ヶ月以上5ヶ月未満	5ヶ月以上6ヶ月未満	6ヶ月以上7ヶ月未満	7ヶ月以上8ヶ月未満	8ヶ月以上9ヶ月未満	9ヶ月以上10ヶ月未満	10ヶ月以上11ヶ月未満	11ヶ月以上1年未満
-	-	1	1	-	-	-	-	-	-	-	-	-
-	-	-	-	-	-	-	-	-	-	-	-	-
-	-	-	-	-	-	-	-	-	-	-	-	-
-	-	-	-	-	-	-	-	-	-	-	-	-
-	-	-	1	-	-	-	-	-	-	-	-	-
-	-	1	-	-	-	-	-	-	-	-	-	-

第34表 乳児死亡数（性・生存期間・年次別）

区 分		平成 28 年			平成 29 年			平成 30 年		
		総 数	男	女	総 数	男	女	総 数	男	女
実 数	総 数	13	6	7	18	6	12	13	5	8
	4 週 末 満	6	3	3	12	4	8	9	4	5
	1 週 末 満	5	3	2	9	2	7	7	2	5
	1日未満	4	2	2	8	2	6	5	1	4
	1 日	1	1	-	-	-	-	2	1	1
	2 日	-	-	-	-	-	-	-	-	-
	3 日	-	-	-	1	-	1	-	-	-
	4 日	-	-	-	-	-	-	-	-	-
	5 日	-	-	-	-	-	-	-	-	-
	6 日	-	-	-	-	-	-	-	-	-
	1週～4週未満	1	-	1	3	2	1	2	2	-
	4週～2ヶ月未満	-	-	-	1	1	-	2	1	1
	2ヶ月～3ヶ月未満	1	-	1	-	-	-	-	-	-
	3ヶ月～6ヶ月未満	2	1	1	2	1	1	-	-	-
6ヶ月～1年末満	4	2	2	3	-	3	2	-	2	
百 分 率	総 数	100.0	100.0	100.0	100.0	100.0	100.0	100.0	100.0	100.0
	4 週 末 満	46.2	50.0	42.9	66.7	66.7	66.7	69.2	80.0	62.5
	1 週 末 満	38.5	50.0	28.6	50.0	33.3	58.3	53.8	40.0	62.5
	1日未満	30.8	33.3	28.6	44.4	33.3	50.0	38.5	20.0	50.0
	1 日	7.7	16.7	-	-	-	-	15.4	20.0	12.5
	2 日	-	-	-	-	-	-	-	-	-
	3 日	-	-	-	5.6	-	8.3	-	-	-
	4 日	-	-	-	-	-	-	-	-	-
	5 日	-	-	-	-	-	-	-	-	-
	6 日	-	-	-	-	-	-	-	-	-
	1週～4週未満	7.7	-	14.3	16.7	33.3	8.3	15.4	40.0	-
	4週～2ヶ月未満	-	-	-	5.6	16.7	-	15.4	20.0	12.5
	2ヶ月～3ヶ月未満	7.7	-	14.3	-	-	-	-	-	-
	3ヶ月～6ヶ月未満	15.4	16.7	14.3	11.1	16.7	8.3	-	-	-
6ヶ月～1年末満	30.8	33.3	28.6	16.7	-	25.0	15.4	-	25.0	

注) 百分率の欄において端数処理の関係上、各項目数値を合計しても100%にならないことがある。

令和元年			令和2年			令和3年		
総数	男	女	総数	男	女	総数	男	女
10	4	6	9	8	1	5	1	4
5	3	2	4	3	1	3	1	2
4	2	2	3	2	1	3	1	2
2	1	1	3	2	1	2	1	1
-	-	-	-	-	-	-	-	-
1	1	-	-	-	-	1	-	1
-	-	-	-	-	-	-	-	-
-	-	-	-	-	-	-	-	-
-	-	-	-	-	-	-	-	-
1	-	1	-	-	-	-	-	-
1	1	-	1	1	-	-	-	-
1	-	1	2	2	-	1	-	1
1	-	1	1	1	-	1	-	1
1	1	-	-	-	-	-	-	-
2	-	2	2	2	-	-	-	-
100.0	100.0	100.0	100.0	100.0	100.0	100.0	100.0	100.0
50.0	75.0	33.3	44.4	37.5	100.0	60.0	100.0	50.0
40.0	50.0	33.3	33.3	25.0	100.0	60.0	100.0	50.0
20.0	25.0	16.7	33.3	25.0	100.0	40.0	100.0	25.0
-	-	-	-	-	-	-	-	-
10.0	25.0	-	-	-	-	20.0	-	25.0
-	-	-	-	-	-	-	-	-
-	-	-	-	-	-	-	-	-
-	-	-	-	-	-	-	-	-
10.0	-	16.7	-	-	-	-	-	-
10.0	25.0	-	11.1	12.5	-	-	-	-
10.0	-	16.7	22.2	25.0	-	20.0	-	25.0
10.0	-	16.7	11.1	12.5	-	20.0	-	25.0
10.0	25.0	-	-	-	-	-	-	-
20.0	-	33.3	22.2	25.0	-	-	-	-

第35表 周産期死亡数（月・保健所・市町村別）

区 分	総 数			1 月		2 月		3 月		4 月		
	計	後期	早期	後期	早期	後期	早期	後期	早期	後期	早期	
総 市 郡	数	14	11	3	-	-	-	-	-	-	1	-
	部	13	10	3	-	-	-	-	-	-	-	-
	部	1	1	-	-	-	-	-	-	-	1	-
大館 保健所	管内計	2	2	-	-	-	-	-	-	-	-	-
	市計	2	2	-	-	-	-	-	-	-	-	-
	大鹿市	2	2	-	-	-	-	-	-	-	-	-
	鹿角市	-	-	-	-	-	-	-	-	-	-	-
	小坂町	-	-	-	-	-	-	-	-	-	-	-
北秋田 保健所	管内計	1	-	1	-	-	-	-	-	-	-	-
	北秋田郡計	1	-	1	-	-	-	-	-	-	-	-
	北上小阿仁村	-	-	-	-	-	-	-	-	-	-	-
能代 保健所	管内計	-	-	-	-	-	-	-	-	-	-	-
	能代市	-	-	-	-	-	-	-	-	-	-	-
	山本町	-	-	-	-	-	-	-	-	-	-	-
	藤里町	-	-	-	-	-	-	-	-	-	-	-
	三八種峰町	-	-	-	-	-	-	-	-	-	-	-
秋田市 保健所	管内計	4	3	1	-	-	-	-	-	-	-	-
	秋田市内	4	3	1	-	-	-	-	-	-	-	-
秋田中央 保健所	管内計	-	-	-	-	-	-	-	-	-	-	-
	市内計	-	-	-	-	-	-	-	-	-	-	-
	男鹿市	-	-	-	-	-	-	-	-	-	-	-
	湯川町	-	-	-	-	-	-	-	-	-	-	-
	南秋田郡	-	-	-	-	-	-	-	-	-	-	-
	五城目町	-	-	-	-	-	-	-	-	-	-	-
	八井川町	-	-	-	-	-	-	-	-	-	-	-
	大湯村	-	-	-	-	-	-	-	-	-	-	-
由利本荘 保健所	管内計	3	3	-	-	-	-	-	-	-	-	-
	由利本荘市	1	1	-	-	-	-	-	-	-	-	-
	にかほ市	2	2	-	-	-	-	-	-	-	-	-
大仙 保健所	管内計	1	-	1	-	-	-	-	-	-	-	-
	市内計	1	-	1	-	-	-	-	-	-	-	-
	大仙市	1	-	1	-	-	-	-	-	-	-	-
	仙北市	-	-	-	-	-	-	-	-	-	-	-
	美郷町	-	-	-	-	-	-	-	-	-	-	-
横手 保健所	管内計	1	1	-	-	-	-	-	-	-	-	-
	横手市	1	1	-	-	-	-	-	-	-	-	-
湯沢 保健所	管内計	2	2	-	-	-	-	-	-	-	1	-
	湯沢市	1	1	-	-	-	-	-	-	-	-	-
	雄勝郡	1	1	-	-	-	-	-	-	-	1	-
	羽後町	1	1	-	-	-	-	-	-	-	1	-
	東成瀬村	-	-	-	-	-	-	-	-	-	-	-

5 月		6 月		7 月		8 月		9 月		10 月		11 月		12 月	
後期	早期	後期	早期	後期	早期	後期	早期	後期	早期	後期	早期	後期	早期	後期	早期
2	1	2	-	2	-	1	-	1	-	-	-	1	1	1	1
2	1	2	-	2	-	1	-	1	-	-	-	1	1	1	1
-	-	-	-	-	-	-	-	-	-	-	-	-	-	-	-
1	-	-	-	-	-	-	-	-	-	-	-	1	-	-	-
1	-	-	-	-	-	-	-	-	-	-	-	1	-	-	-
1	-	-	-	-	-	-	-	-	-	-	-	1	-	-	-
-	-	-	-	-	-	-	-	-	-	-	-	-	-	-	-
-	-	-	-	-	-	-	-	-	-	-	-	-	-	-	-
-	1	-	-	-	-	-	-	-	-	-	-	-	-	-	-
-	1	-	-	-	-	-	-	-	-	-	-	-	-	-	-
-	-	-	-	-	-	-	-	-	-	-	-	-	-	-	-
-	-	-	-	-	-	-	-	-	-	-	-	-	-	-	-
-	-	-	-	-	-	-	-	-	-	-	-	-	-	-	-
-	-	-	-	-	-	-	-	-	-	-	-	-	-	-	-
-	-	1	-	1	-	-	-	1	-	-	-	-	1	-	-
-	-	1	-	1	-	-	-	1	-	-	-	-	1	-	-
-	-	-	-	-	-	-	-	-	-	-	-	-	-	-	-
-	-	-	-	-	-	-	-	-	-	-	-	-	-	-	-
-	-	-	-	-	-	-	-	-	-	-	-	-	-	-	-
-	-	-	-	-	-	-	-	-	-	-	-	-	-	-	-
-	-	-	-	-	-	-	-	-	-	-	-	-	-	-	-
-	-	-	-	-	-	-	-	-	-	-	-	-	-	-	-
-	-	-	-	-	-	-	-	-	-	-	-	-	-	-	-
1	-	-	-	-	-	1	-	-	-	-	-	-	-	1	-
-	-	-	-	-	-	1	-	-	-	-	-	-	-	-	-
1	-	-	-	-	-	-	-	-	-	-	-	-	-	1	-
-	-	-	-	-	-	-	-	-	-	-	-	-	-	-	1
-	-	-	-	-	-	-	-	-	-	-	-	-	-	-	1
-	-	-	-	-	-	-	-	-	-	-	-	-	-	-	-
-	-	-	-	-	-	-	-	-	-	-	-	-	-	-	-
-	-	-	-	-	-	-	-	-	-	-	-	-	-	-	-
-	-	-	-	-	-	-	-	-	-	-	-	-	-	-	-
-	-	-	-	1	-	-	-	-	-	-	-	-	-	-	-
-	-	-	-	1	-	-	-	-	-	-	-	-	-	-	-
-	-	1	-	-	-	-	-	-	-	-	-	-	-	-	-
-	-	1	-	-	-	-	-	-	-	-	-	-	-	-	-
-	-	-	-	-	-	-	-	-	-	-	-	-	-	-	-
-	-	-	-	-	-	-	-	-	-	-	-	-	-	-	-
-	-	-	-	-	-	-	-	-	-	-	-	-	-	-	-

第36表 周産期死亡の原因（母側病態・児側病態別にみた22週以後死産－早期新生児死亡数）

		区 分	
		死 因 (母 側 病 態)	
		死 因 (児 側 病 態)	
		総 数	
XVI 周産期に発生した病態	P20 子宮内低酸素症	P20.0 分娩開始前に初めて気付かれた子宮内低酸素症	
	P21 出生時仮死	P21.0 重度出生時仮死	
	P28 周産期に発生したその他の呼吸器病態	P28.5 新生児の呼吸不全	
		P28.8 新生児のその他の明示された呼吸器病態	
	P50 胎児失血	P50.3 双胎の対児への失血	
	P95 原因不明の胎児死亡	P95.1 その他	
		P95.2 詳細不明	
P95.3 胎児に原因なし			
XVII 先天奇形、変形及び染色体異常	Q24 心臓のその他の先天奇形	Q24.9 心臓の先天奇形，詳細不明	
	Q91 エドワーズ<Edwards>症候群及びパトー<Patau>症候群	Q91.3 エドワーズ<Edwards>症候群，詳細不明	

2 2 週以降死産						早期新生児				
XVI 周産期に発生した病態						XVI 周産期に発生した病態				
総 数	P00	P02				P99	総 数	P00	P01	P99
	胎より関係及び影響を新生児に	生をの胎児受け胎症、臍帯及び卵膜				母体に原因なし		胎より関係及び影響を新生児に	児より母体及び影響を新生児に	母体に原因なし
	P00. 1A	P021. A	P02. 6	P02. 7		P00. 9B		P01. 8B		
	びよ母新影腎糸球体疾患に	離新り臍帯のその胎盤胎児早期剥	け明の胎児及び新生児	受絨毛膜及び新生児		びよ詳細不明の胎児に	児症及び新生児の流産胎	母体他の影響を妊娠合併		
11	1	2	1	1	6	3	1	1	1	
1	-	-	1	-	-	-	-	-	-	
-	-	-	-	-	-	1	1	-	-	
-	-	-	-	-	-	1	-	1	-	
1	-	-	-	-	1	-	-	-	-	
1	-	-	-	-	1	-	-	-	-	
2	-	1	-	-	1	-	-	-	-	
2	-	-	-	-	2	-	-	-	-	
3	1	1	-	1	-	-	-	-	-	
1	-	-	-	-	1	-	-	-	-	
-	-	-	-	-	-	1	-	-	1	

第37表 死亡の場所別にみた死亡数・百分率（年次別）

区 分	総 数	病院	診療所	介護医療院・ 介護老人保健施設 保健施設	(再掲) 介護医療院
		実		数	
平成 10年	11,515	8,462	270	50	・
11年	12,142	9,053	300	53	・
12年	12,026	9,207	252	84	・
13年	11,872	9,163	274	74	・
14年	12,204	9,383	266	102	・
15年	12,599	9,821	286	102	・
16年	12,705	10,009	280	95	・
17年	13,061	10,421	288	126	・
18年	13,558	10,821	266	124	・
19年	13,743	10,954	266	145	・
20年	13,638	10,933	175	190	・
21年	13,866	11,229	222	173	・
22年	14,288	11,665	207	226	・
23年	14,642	11,808	218	254	・
24年	14,856	11,758	249	360	・
25年	14,824	11,704	250	433	・
26年	15,096	11,725	248	442	・
27年	14,794	11,367	242	535	・
28年	15,244	11,596	230	588	・
29年	15,425	11,675	240	632	・
30年	15,434	11,648	242	680	6
令和 元年	15,784	11,931	197	728	41
2年	15,379	11,339	248	761	86
3年	16,019	11,733	221	757	127
3 (全国)	1,439,856	949,403	21,529	51,013	12,396
		百		分	
		率			
平成 10年	100.0	74.6	2.5	0.4	・
11年	100.0	76.6	2.1	0.7	・
12年	100.0	77.2	2.3	0.6	・
13年	100.0	76.9	2.2	0.8	・
14年	100.0	78.0	2.3	0.8	・
15年	100.0	78.8	2.2	0.7	・
16年	100.0	79.8	2.2	1.0	・
17年	100.0	79.8	2.2	1.0	・
18年	100.0	79.8	2.0	0.9	・
19年	100.0	79.7	1.9	1.1	・
20年	100.0	80.2	1.3	1.4	・
21年	100.0	81.6	1.4	1.6	・
22年	100.0	82.6	1.5	1.8	・
23年	100.0	80.6	1.5	1.7	・
24年	100.0	79.1	1.7	2.4	・
25年	100.0	79.0	1.7	2.9	・
26年	100.0	77.7	1.6	2.9	・
27年	100.0	76.8	1.6	3.6	・
28年	100.0	76.8	1.6	3.6	・
29年	100.0	75.7	1.6	4.1	・
30年	100.0	75.5	1.6	4.4	0.0
令和 元年	100.0	75.6	1.2	4.6	0.3
2年	100.0	73.7	1.6	4.9	0.6
3年	100.0	73.2	1.4	4.7	0.8
3 (全国)	100.0	65.9	1.5	3.5	0.9

※率の合計値が、端数処理の関係で100とならない場合がある。

助産所	老人ホーム	自宅	その他
-	249	2,168	316
-	288	2,114	334
-	295	1,859	329
-	297	1,747	317
-	298	1,779	376
-	336	1,678	376
-	339	1,641	341
-	327	1,564	335
-	339	1,622	386
-	356	1,688	334
-	384	1,612	344
-	344	1,536	362
-	419	1,433	338
-	533	1,493	336
-	627	1,506	356
-	682	1,376	379
-	764	1,459	458
-	818	1,378	454
-	889	1,406	535
-	1,029	1,428	421
-	975	1,477	412
-	1,095	1,417	416
-	1,081	1,553	397
-	1,291	1,591	426
1	143,689	247,896	26,325
-	2.4	17.4	2.8
-	2.5	15.5	2.7
-	2.5	14.7	2.7
-	2.4	14.6	3.1
-	2.7	13.3	3.0
-	2.7	12.9	2.7
-	2.5	12.0	2.6
-	2.5	12.0	2.6
-	2.5	12.0	2.8
-	2.6	12.3	2.4
-	2.8	11.8	2.5
-	2.9	10.0	2.4
-	3.7	10.4	2.4
-	3.6	10.2	2.3
-	4.2	10.1	2.4
-	4.6	9.3	2.6
-	5.1	9.7	3.0
-	5.5	9.3	3.1
-	5.5	9.3	3.1
-	6.7	9.3	2.7
-	6.3	9.6	2.7
-	6.9	9.0	2.6
-	7.0	10.1	2.6
-	8.1	9.9	2.7
-	10.0	17.2	1.8

第38表 死亡の場所別にみた死亡数・百分率（保健所・市町村別）

区 分			総 数	病 院	診 療 所	介護医療 院・介護 老人保健 施設	助産所	老 人 ホ ー ム	自 宅	その他
総 数			16,019	11,733	221	757	-	1,291	1,591	426
大館保健所	管内	計	1,920	1,444	53	124	-	76	182	41
	市内	計	1,815	1,362	53	124	-	61	174	41
	大鹿	市	1,266	920	48	76	-	48	139	35
	鹿角	市	549	442	5	48	-	13	35	6
	小坂	郡	105	82	-	-	-	15	8	-
	鹿角	町	105	82	-	-	-	15	8	-
北秋田保健所	管内	計	734	588	2	26	-	54	57	7
	北秋田	市	658	521	2	26	-	48	55	6
	北秋田	郡	76	67	-	-	-	6	2	1
	上小阿仁	村	76	67	-	-	-	6	2	1
能代保健所	管内	計	1,592	1,195	24	82	-	110	123	58
	能代	市	1,005	776	17	50	-	47	73	42
	山本	郡	587	419	7	32	-	63	50	16
	藤里	町	82	54	-	4	-	10	11	3
	三八	種町	361	279	2	17	-	26	25	12
	八峰	町	144	86	5	11	-	27	14	1
秋田市保健所	管内	計	3,982	2,802	44	190	-	342	440	164
	秋田	市	3,982	2,802	44	190	-	342	440	164
秋田中央保健所	管内	計	1,396	1,091	60	49	-	62	99	35
	市内	計	1,003	797	53	29	-	24	72	28
	男鹿	市	570	485	3	14	-	12	34	22
	南上	市	433	312	50	15	-	12	38	6
	南秋田	郡	393	294	7	20	-	38	27	7
	五城目	町	170	131	3	6	-	12	13	5
	八郎潟	町	98	67	1	10	-	12	7	1
	井川	町	80	63	2	2	-	6	6	1
	大潟	村	45	33	1	2	-	8	1	-
由利本荘保健所	管内	計	1,576	1,210	6	72	-	128	130	30
	由利本荘	市	1,193	934	4	57	-	79	94	25
	にかほ	市	383	276	2	15	-	49	36	5
大仙保健所	管内	計	2,240	1,630	1	105	-	241	224	39
	市内	計	1,877	1,382	1	100	-	189	167	38
	大仙	市	1,413	1,034	1	62	-	171	120	25
	仙北	市	464	348	-	38	-	18	47	13
	美郷	郡	363	248	-	5	-	52	57	1
	美郷	町	363	248	-	5	-	52	57	1
横手保健所	管内	計	1,436	1,007	2	47	-	174	175	31
	横手	市	1,436	1,007	2	47	-	174	175	31
湯沢保健所	管内	計	1,143	766	29	62	-	104	161	21
	湯沢	市	801	521	29	55	-	75	107	14
	雄勝	郡	342	245	-	7	-	29	54	7
	羽後	町	289	213	-	7	-	13	49	7
	東成瀬	村	53	32	-	-	-	16	5	-

※率の合計値が、端数処理の関係で100とならない場合がある。

令和3年

総数	病院	診療所	介護医療院・介護老人保健施設	助産所	老人ホーム	自宅	その他
百分率							
100.0	73.2	1.4	4.7	-	8.1	9.9	2.7
100.0	75.2	2.8	6.5	-	4.0	9.5	2.1
100.0	75.0	2.9	6.8	-	3.4	9.6	2.3
100.0	72.7	3.8	6.0	-	3.8	11.0	2.8
100.0	80.5	0.9	8.7	-	2.4	6.4	1.1
100.0	78.1	-	-	-	14.3	7.6	-
100.0	78.1	-	-	-	14.3	7.6	-
100.0	80.1	0.3	3.5	-	7.4	7.8	1.0
100.0	79.2	0.3	4.0	-	7.3	8.4	0.9
100.0	88.2	-	-	-	7.9	2.6	1.3
100.0	88.2	-	-	-	7.9	2.6	1.3
100.0	75.1	1.5	5.2	-	6.9	7.7	3.6
100.0	77.2	1.7	5.0	-	4.7	7.3	4.2
100.0	71.4	1.2	5.5	-	10.7	8.5	2.7
100.0	65.9	-	4.9	-	12.2	13.4	3.7
100.0	77.3	0.6	4.7	-	7.2	6.9	3.3
100.0	59.7	3.5	7.6	-	18.8	9.7	0.7
100.0	70.4	1.1	4.8	-	8.6	11.0	4.1
100.0	70.4	1.1	4.8	-	8.6	11.0	4.1
100.0	78.2	4.3	3.5	-	4.4	7.1	2.5
100.0	79.5	5.3	2.9	-	2.4	7.2	2.8
100.0	85.1	0.5	2.5	-	2.1	6.0	3.9
100.0	72.1	11.5	3.5	-	2.8	8.8	1.4
100.0	74.8	1.8	5.1	-	9.7	6.9	1.8
100.0	77.1	1.8	3.5	-	7.1	7.6	2.9
100.0	68.4	1.0	10.2	-	12.2	7.1	1.0
100.0	78.8	2.5	2.5	-	7.5	7.5	1.3
100.0	73.3	2.2	4.4	-	17.8	2.2	-
100.0	76.8	0.4	4.6	-	8.1	8.2	1.9
100.0	78.3	0.3	4.8	-	6.6	7.9	2.1
100.0	72.1	0.5	3.9	-	12.8	9.4	1.3
100.0	72.8	0.0	4.7	-	10.8	10.0	1.7
100.0	73.6	0.1	5.3	-	10.1	8.9	2.0
100.0	73.2	0.1	4.4	-	12.1	8.5	1.8
100.0	75.0	-	8.2	-	3.9	10.1	2.8
100.0	68.3	-	1.4	-	14.3	15.7	0.3
100.0	68.3	-	1.4	-	14.3	15.7	0.3
100.0	70.1	0.1	3.3	-	12.1	12.2	2.2
100.0	70.1	0.1	3.3	-	12.1	12.2	2.2
100.0	67.0	2.5	5.4	-	9.1	14.1	1.8
100.0	65.0	3.6	6.9	-	9.4	13.4	1.7
100.0	71.6	-	2.0	-	8.5	15.8	2.0
100.0	73.7	-	2.4	-	4.5	17.0	2.4
100.0	60.4	-	-	-	30.2	9.4	-

第 5 章

死 産 統 計

第39表 死産率（出産1,000対）（年次・都道府県別）

区 分	平成 24年	平成 25年	平成 26年	平成 27年	平成 28年	平成 29年	平成 30年	令和 元年	令和 2年	令和3年		
										自然	人工	
全 国	23.4	22.9	22.9	22.0	21.0	21.1	20.9	22.0	20.1	19.7	9.8	9.9
北海道	29.5	28.8	28.9	28.0	25.0	28.3	26.3	26.7	24.1	22.0	10.4	11.5
青森	27.6	25.5	27.5	24.4	20.8	21.1	23.9	22.9	20.8	22.5	11.7	10.8
岩手	27.6	27.0	23.6	23.9	21.7	20.0	22.1	21.7	21.8	19.5	10.6	8.9
宮城	25.4	22.4	22.8	23.2	22.6	21.0	20.4	23.3	21.0	21.3	11.0	10.2
秋 田	25.5	23.6	26.8	21.7	22.9	19.6	22.3	24.3	21.3	22.5	12.2	10.4
山形	25.6	21.2	21.3	22.6	21.4	21.4	20.8	22.4	18.8	16.3	8.7	7.7
福島	27.4	25.8	23.1	24.7	21.8	21.9	20.8	23.1	22.7	20.9	11.5	9.4
茨城	24.6	23.5	21.9	22.0	19.9	21.2	21.2	22.2	19.2	21.1	11.0	10.0
栃木	23.4	21.6	22.5	20.9	21.5	22.9	20.8	22.0	21.7	21.6	11.1	10.5
群馬	25.3	22.9	22.0	22.8	23.6	20.7	21.8	26.3	23.1	21.5	9.8	11.8
埼玉	23.8	23.8	24.2	23.5	21.2	22.3	21.6	22.7	20.9	20.0	9.4	10.6
千葉	23.0	22.8	23.9	22.9	21.6	22.1	21.5	22.3	20.3	19.0	10.3	8.7
東京	21.2	21.7	21.8	20.8	20.7	20.6	20.1	22.1	20.4	20.3	9.2	11.1
神奈川	20.6	21.3	21.0	20.0	19.4	19.6	20.9	26.1	21.8	20.6	10.0	10.6
新 潟	22.7	23.2	23.2	20.9	19.9	19.1	20.0	20.0	18.1	20.4	10.7	9.6
富 山	24.6	24.1	20.1	21.2	20.4	18.3	20.0	18.6	18.2	19.1	11.9	7.1
石 川	19.4	17.6	20.4	20.3	17.5	18.4	16.6	18.4	16.7	17.6	10.0	7.6
福 井	24.6	22.5	25.4	23.1	23.3	17.9	21.5	22.1	17.2	19.3	11.8	7.5
山 梨	22.8	20.4	23.0	22.4	17.1	21.6	25.4	17.6	19.5	13.5	7.5	6.0
長 野	22.4	22.7	21.1	20.4	20.2	19.6	17.5	18.8	19.7	15.3	8.5	6.8
岐 阜	21.1	19.1	20.3	20.3	19.1	17.8	19.4	18.7	16.8	16.5	8.6	8.0
静 岡	20.6	20.9	21.5	18.7	19.1	17.8	18.3	20.5	17.2	18.6	10.1	8.5
愛 知	20.7	20.8	20.4	19.2	18.1	18.4	18.7	19.5	17.9	18.1	9.3	8.8
三 重	21.2	20.5	21.9	20.0	20.2	20.7	19.6	20.0	18.6	19.3	8.4	10.9
滋 賀	17.5	19.6	17.3	19.7	17.3	16.1	17.9	16.9	17.3	16.8	8.2	8.6
京 都	22.6	21.4	22.3	21.3	20.3	18.8	19.8	20.7	17.7	19.6	10.6	9.0
大 阪	23.1	22.5	22.6	21.1	21.1	20.8	21.1	21.0	19.8	19.3	9.2	10.2
兵 庫	22.4	20.7	21.0	20.4	19.4	19.2	21.0	19.8	18.7	17.5	8.9	8.6
奈 良	24.8	24.4	20.9	21.3	19.8	23.0	19.6	21.6	19.8	17.0	8.4	8.6
和歌山	21.0	23.7	20.3	24.6	22.7	22.7	20.2	20.7	19.0	16.2	7.0	9.3
鳥 取	23.5	21.4	23.5	21.4	21.6	20.5	21.0	25.9	22.7	20.1	11.9	8.2
島 根	24.1	23.1	22.6	18.9	25.0	21.1	19.9	20.9	19.9	17.8	9.6	8.2
岡 山	21.5	22.6	21.9	21.5	20.6	20.8	19.5	20.5	19.4	18.8	8.5	10.3
広 島	20.7	21.4	19.3	20.1	21.6	20.4	20.4	20.8	19.4	18.7	9.5	9.2
山 口	23.9	21.8	20.2	19.2	19.4	18.8	19.2	19.9	17.7	17.7	10.0	7.8
徳 島	24.3	21.4	22.9	21.5	17.3	18.4	17.9	19.4	20.2	19.7	9.9	9.7
香 川	19.8	19.3	21.4	21.2	18.8	20.3	18.9	21.8	19.7	20.2	7.6	12.6
愛 媛	25.6	28.0	29.5	23.7	24.1	25.4	22.1	23.4	23.3	21.6	10.0	11.6
高 知	28.2	23.0	28.9	21.5	21.7	20.5	22.5	19.1	18.3	19.9	9.3	10.5
福 岡	26.6	25.4	24.9	25.1	22.6	24.1	22.2	22.4	20.6	20.8	10.0	10.9
佐 賀	23.1	21.1	22.1	22.6	19.4	21.8	21.3	19.7	19.0	18.1	9.1	9.1
長 崎	27.0	28.4	26.0	24.3	22.2	23.3	21.9	19.7	20.5	18.6	8.7	9.9
熊 本	26.5	25.4	28.6	25.8	25.9	25.4	23.6	23.0	21.2	22.7	11.3	11.4
大 分	27.1	27.7	26.9	30.4	23.8	22.1	23.8	24.7	20.5	18.9	8.7	10.2
宮 崎	31.5	29.0	30.0	29.4	26.2	23.2	24.4	26.9	24.6	19.1	11.2	7.9
鹿 児 島	27.5	28.1	26.7	26.1	23.3	23.0	21.8	23.4	23.3	22.1	10.5	11.6
沖 縄	28.8	25.1	29.3	24.4	25.5	25.7	23.7	24.2	21.2	24.6	13.4	11.2

※平成26年から29年の死産率について、厚生労働省の再集計により平成30年以前の秋田県衛生統計年鑑と一致しない箇所がある。

第40表 死産数（自然－人工・月・保健所・市町村別）

区 分				総 数			1 月		2 月		3 月		4 月	
				計	自然	人工	自然	人工	自然	人工	自然	人工	自然	人工
総 市 郡	数			100	54	46	-	5	5	1	6	5	5	6
	部			92	52	40	-	5	5	1	6	5	4	4
	部			8	2	6	-	-	-	-	-	-	1	2
大館 保健所	管	内	計	8	5	3	-	-	1	-	-	2	-	-
	市	部	計	8	5	3	-	-	1	-	-	2	-	-
	大	館	市	6	4	2	-	-	1	-	-	1	-	-
	鹿	角	市	2	1	1	-	-	-	-	-	1	-	-
	鹿	角	郡	-	-	-	-	-	-	-	-	-	-	-
	小	坂	町	-	-	-	-	-	-	-	-	-	-	-
北秋田 保健所	管	内	計	1	1	-	-	-	-	-	-	-	-	-
	北	秋	田	1	1	-	-	-	-	-	-	-	-	-
	北	秋	田	-	-	-	-	-	-	-	-	-	-	-
	上	小	阿	-	-	-	-	-	-	-	-	-	-	-
			仁	-	-	-	-	-	-	-	-	-	-	-
能代 保健所	管	内	計	5	3	2	-	-	-	-	-	-	1	-
	能	代	市	4	3	1	-	-	-	-	-	-	1	-
	山	本	郡	1	-	1	-	-	-	-	-	-	-	-
	藤	里	町	-	-	-	-	-	-	-	-	-	-	-
	三	種	町	1	-	1	-	-	-	-	-	-	-	-
	八	峰	町	-	-	-	-	-	-	-	-	-	-	-
秋田市 保健所	管	内	計	32	14	18	-	2	1	1	4	2	1	3
	秋	田	市	32	14	18	-	2	1	1	4	2	1	3
秋田中央 保健所	管	内	計	6	4	2	-	-	-	-	1	1	-	-
	市	部	計	5	3	2	-	-	-	-	1	1	-	-
	男	鹿	市	-	-	-	-	-	-	-	-	-	-	-
	湯	上	市	5	3	2	-	-	-	-	1	1	-	-
	南	秋	田	1	1	-	-	-	-	-	-	-	-	-
	五	城	目	-	-	-	-	-	-	-	-	-	-	-
	八	郎	潟	-	-	-	-	-	-	-	-	-	-	-
	井	川	町	-	-	-	-	-	-	-	-	-	-	-
	大	潟	村	1	1	-	-	-	-	-	-	-	-	-
由利本荘 保健所	管	内	計	16	13	3	-	1	-	-	-	-	-	-
	由	利	本	14	11	3	-	1	-	-	-	-	-	-
	に	か	ほ	2	2	-	-	-	-	-	-	-	-	-
大仙 保健所	管	内	計	19	6	13	-	1	2	-	1	-	1	2
	市	部	計	14	6	8	-	1	2	-	1	-	1	-
	大	仙	市	12	6	6	-	1	2	-	1	-	1	-
	仙	北	市	2	-	2	-	-	-	-	-	-	-	-
	美	北	郡	5	-	5	-	-	-	-	-	-	-	2
	郷	町	5	-	5	-	-	-	-	-	-	-	2	
横手 保健所	管	内	計	10	5	5	-	1	1	-	-	-	1	1
	横	手	市	10	5	5	-	1	1	-	-	-	1	1
湯沢 保健所	管	内	計	3	3	-	-	-	-	-	-	-	1	-
	湯	沢	市	2	2	-	-	-	-	-	-	-	-	-
	雄	勝	郡	1	1	-	-	-	-	-	-	-	1	-
	羽	後	町	1	1	-	-	-	-	-	-	-	1	-
	東	成	瀬	-	-	-	-	-	-	-	-	-	-	-

5 月		6 月		7 月		8 月		9 月		10 月		11 月		12 月	
自然	人工	自然	人工	自然	人工	自然	人工	自然	人工	自然	人工	自然	人工	自然	人工
5	1	9	5	3	4	1	2	1	4	2	3	7	5	10	5
5	1	9	5	3	2	1	2	1	3	1	3	7	5	10	4
-	-	-	-	-	2	-	-	-	1	1	-	-	-	-	1
1	-	1	1	-	-	-	-	-	-	1	-	1	-	-	-
1	-	1	1	-	-	-	-	-	-	1	-	1	-	-	-
1	-	-	1	-	-	-	-	-	-	1	-	1	-	-	-
-	-	1	-	-	-	-	-	-	-	-	-	-	-	-	-
-	-	-	-	-	-	-	-	-	-	-	-	-	-	-	-
-	-	-	-	-	-	-	-	-	-	-	-	-	-	-	-
1	-	-	-	-	-	-	-	-	-	-	-	-	-	-	-
1	-	-	-	-	-	-	-	-	-	-	-	-	-	-	-
-	-	-	-	-	-	-	-	-	-	-	-	-	-	-	-
-	-	-	-	-	-	-	-	-	-	-	-	-	-	-	-
-	-	-	-	-	-	-	-	-	-	-	-	-	-	-	-
-	-	-	-	-	-	-	-	-	-	-	-	-	-	-	-
-	-	-	-	-	-	-	-	-	-	-	-	-	-	-	-
-	-	-	-	-	-	-	-	-	-	-	-	-	-	-	-
1	1	2	2	1	1	-	2	1	-	-	1	-	1	3	2
1	1	2	2	1	1	-	2	1	-	-	1	-	1	3	2
-	-	1	-	-	1	-	-	-	-	1	-	-	-	1	-
-	-	1	-	-	1	-	-	-	-	-	-	-	-	1	-
-	-	-	-	-	-	-	-	-	-	-	-	-	-	-	-
-	-	1	-	-	1	-	-	-	-	-	-	-	-	1	-
-	-	-	-	-	-	-	-	-	-	1	-	-	-	-	-
-	-	-	-	-	-	-	-	-	-	-	-	-	-	-	-
-	-	-	-	-	-	-	-	-	-	-	-	-	-	-	-
-	-	-	-	-	-	-	-	-	-	-	-	-	-	-	-
-	-	-	-	-	-	-	-	-	-	1	-	-	-	-	-
2	-	4	-	-	-	1	-	-	1	-	-	3	-	3	1
1	-	4	-	-	-	1	-	-	1	-	-	3	-	2	1
1	-	-	-	-	-	-	-	-	-	-	-	-	-	1	-
-	-	-	1	-	1	-	-	-	3	-	1	1	3	1	1
-	-	-	1	-	-	-	-	-	2	-	1	1	3	1	-
-	-	-	1	-	-	-	-	-	2	-	1	1	1	1	-
-	-	-	-	-	-	-	-	-	-	-	-	-	2	-	-
-	-	-	-	-	1	-	-	-	1	-	-	-	-	-	1
-	-	-	-	-	1	-	-	-	1	-	-	-	-	-	1
-	-	-	1	1	-	-	-	-	-	-	-	1	1	1	1
-	-	-	1	1	-	-	-	-	-	-	-	1	1	1	1
-	-	1	-	-	-	-	-	-	-	-	-	1	-	-	-
-	-	1	-	-	-	-	-	-	-	-	-	1	-	-	-
-	-	-	-	-	-	-	-	-	-	-	-	-	-	-	-
-	-	-	-	-	-	-	-	-	-	-	-	-	-	-	-
-	-	-	-	-	-	-	-	-	-	-	-	-	-	-	-

第41表 死産の原因（母側病態・児側病態別にみた自然－人工別死産数）

令和3年

死因基本 分類コード	死 （児側病態） 因	母側病態														
		母側						側						病態		
		総数						自然死産						人工死産		
総数	P00 現在の妊娠とは無関係の場合も ありうる母体の病態により影 響を受けた胎児及び新生児	P01 母体の妊娠合併症により影響を 受けた胎児及び新生児	P02 胎盤、臍帯及び卵膜の合併症により 影響を受けた胎児及び新生児	P97 母体保護法による人工妊娠中絶、 母体の病態によらないもの	P99 母体に原因なし	総数	P00 現在の妊娠とは無関係の場合も ありうる母体の病態により影 響を受けた胎児及び新生児	P01 母体の妊娠合併症により影響を 受けた胎児及び新生児	P02 胎盤、臍帯及び卵膜の合併症により 影響を受けた胎児及び新生児	P99 母体に原因なし	総数	P00 現在の妊娠とは無関係の場合も ありうる母体の病態により影 響を受けた胎児及び新生児	P01 母体の妊娠合併症により影響を 受けた胎児及び新生児	P97 母体保護法による人工妊娠中絶、 母体の病態によらないもの		
	総数	100	13	9	15	39	24	54	7	8	15	24	46	6	1	39
Q00-99	先天奇形、変形及び染色体異常	1	-	-	-	-	1	1	-	-	-	1	-	-	-	-
Q20-28	循環器系の先天奇形	1	-	-	-	-	1	1	-	-	-	1	-	-	-	-
P00-99	周産期に発生した病態	99	13	9	15	39	23	53	7	8	15	23	46	6	1	39
P20-29	周産期に特異的な呼吸障害及び 心血管障害	4	-	-	1	-	3	4	-	-	1	3	-	-	-	-
P35-39	周産期に特異的な感染症	2	-	2	-	-	-	2	-	2	-	-	-	-	-	-
P50-61	胎児及び新生児の出血性障害 及び血液障害	3	-	-	-	-	3	3	-	-	-	3	-	-	-	-
P80-83	胎児及び新生児の外皮及び体温 調節に関連する病態	3	-	1	-	-	2	3	-	1	-	2	-	-	-	-
P90-99	周産期に発生したその他の障害	87	13	6	14	39	15	41	7	5	14	15	46	6	1	39
	その他	-	-	-	-	-	-	-	-	-	-	-	-	-	-	-
(再) P95	原因不明の胎児死亡	41	7	5	14	-	15	41	7	5	14	15	-	-	-	-
. 1	その他	14	-	1	4	-	9	14	-	1	4	9	-	-	-	-
. 2	詳細不明	12	5	1	-	-	6	12	5	1	-	6	-	-	-	-
. 3	胎児に原因なし	15	2	3	10	-	-	15	2	3	10	-	-	-	-	-

注) 該当項目のみ掲載した。

第42表 死産数（自然－人工・妊娠期間（4週階級）・母の年齢（5歳階級）別）

令和3年

区分	総数	～14歳	15 ～ 19	20 ～ 24	25 ～ 29	30 ～ 34	35 ～ 39	40 ～ 44	45 ～ 49	50～	不詳
総数	100	-	3	13	26	32	21	5	-	-	-
12週～15週	32	-	3	5	7	12	5	-	-	-	-
16～19	41	-	-	7	11	13	10	-	-	-	-
20～23	18	-	-	1	6	5	4	2	-	-	-
24～27	1	-	-	-	1	-	-	-	-	-	-
28～31	1	-	-	-	-	-	-	1	-	-	-
32～35	3	-	-	-	-	1	2	-	-	-	-
36～39	4	-	-	-	1	1	-	2	-	-	-
40週～	-	-	-	-	-	-	-	-	-	-	-
不詳	-	-	-	-	-	-	-	-	-	-	-
自然死産	54	-	-	3	17	18	11	5	-	-	-
12週～15週	19	-	-	1	6	9	3	-	-	-	-
16～19	19	-	-	1	8	6	4	-	-	-	-
20～23	7	-	-	1	1	1	2	2	-	-	-
24～27	1	-	-	-	1	-	-	-	-	-	-
28～31	1	-	-	-	-	-	-	1	-	-	-
32～35	3	-	-	-	-	1	2	-	-	-	-
36～39	4	-	-	-	1	1	-	2	-	-	-
40週～	-	-	-	-	-	-	-	-	-	-	-
不詳	-	-	-	-	-	-	-	-	-	-	-
人工死産	46	-	3	10	9	14	10	-	-	-	-
12週～15週	13	-	3	4	1	3	2	-	-	-	-
16～19	22	-	-	6	3	7	6	-	-	-	-
20～23	11	-	-	-	5	4	2	-	-	-	-
24～27	-	-	-	-	-	-	-	-	-	-	-
28～31	-	-	-	-	-	-	-	-	-	-	-
32～35	-	-	-	-	-	-	-	-	-	-	-
36～39	-	-	-	-	-	-	-	-	-	-	-
40週～	-	-	-	-	-	-	-	-	-	-	-
不詳	-	-	-	-	-	-	-	-	-	-	-

第 6 章

婚姻、離婚統計

第43表 婚姻率（人口1,000対）（年次・都道府県別）

区 分	平成 24年	平成 25年	平成 26年	平成 27年	平成 28年	平成 29年	平成 30年	令和 元年	令和 2年	令和 3年
全 国	5.3	5.3	5.1	5.1	5.0	4.9	4.7	4.8	4.3	4.1
北海道	4.9	4.9	4.8	4.8	4.6	4.5	4.4	4.5	4.0	3.8
青 森	4.3	4.3	4.2	4.2	4.0	4.0	3.8	3.7	3.3	3.1
岩 手	4.3	4.2	4.3	4.1	3.9	3.8	3.6	3.7	3.3	3.1
宮 城	5.3	5.2	5.1	4.9	4.8	4.6	4.5	4.4	3.9	3.8
秋 田	3.8	3.7	3.7	3.5	3.5	3.3	3.1	3.3	2.8	2.8
山 形	4.3	4.2	4.2	4.0	3.9	3.9	3.7	3.8	3.3	3.2
福 島	4.7	4.7	4.5	4.7	4.6	4.3	4.2	4.1	3.7	3.5
茨 城	5.0	4.9	4.8	4.7	4.6	4.5	4.4	4.4	3.8	3.6
栃 木	5.2	5.2	5.0	4.9	4.8	4.6	4.3	4.5	3.9	3.8
群 馬	4.7	4.6	4.7	4.6	4.4	4.4	4.3	4.4	3.7	3.6
埼 玉	5.2	5.1	4.9	4.9	4.8	4.7	4.6	4.7	4.1	4.0
千 葉	5.3	5.1	5.0	4.9	4.8	4.7	4.6	4.7	4.1	4.0
東 京	6.9	6.8	6.7	6.6	6.5	6.4	6.2	6.4	5.5	5.2
神奈川	5.8	5.6	5.4	5.4	5.2	5.1	5.0	5.1	4.4	4.3
新 潟	4.4	4.3	4.3	4.1	4.1	4.0	3.9	4.0	3.5	3.3
富 山	4.5	4.4	4.3	4.3	4.3	4.2	4.1	4.1	3.7	3.5
石 川	4.9	4.6	4.7	4.5	4.5	4.6	4.4	4.4	3.9	3.8
福 井	4.6	4.8	4.8	4.5	4.5	4.4	4.3	4.4	4.0	3.8
山 梨	4.7	4.7	4.5	4.7	4.5	4.5	4.3	4.6	4.0	3.8
長 野	4.7	4.7	4.6	4.6	4.4	4.4	4.3	4.4	3.8	3.7
岐 阜	4.7	4.7	4.5	4.4	4.3	4.3	4.0	4.2	3.6	3.5
静 岡	5.2	5.0	4.9	4.9	4.7	4.6	4.4	4.5	3.9	3.8
愛 知	5.9	5.8	5.7	5.6	5.6	5.5	5.3	5.5	4.9	4.6
三 重	5.0	4.9	4.8	4.8	4.6	4.5	4.3	4.5	4.0	3.8
滋 賀	5.3	5.3	5.0	4.9	4.9	4.7	4.7	4.6	4.3	4.2
京 都	5.1	4.9	4.9	4.9	4.7	4.7	4.5	4.5	4.0	3.8
大 阪	5.5	5.6	5.4	5.4	5.3	5.3	5.1	5.4	4.8	4.6
兵 庫	5.1	5.1	4.9	4.8	4.7	4.7	4.5	4.7	4.1	3.9
奈 良	4.5	4.5	4.4	4.2	4.2	4.1	3.9	4.0	3.5	3.4
和歌山	4.7	4.7	4.6	4.5	4.3	4.3	4.1	4.2	3.8	3.6
鳥 取	4.8	4.7	4.7	4.7	4.3	4.3	4.2	4.3	3.8	3.6
島 根	4.4	4.3	4.4	4.3	4.0	3.9	4.0	3.9	3.6	3.6
岡 山	5.0	5.0	4.9	4.9	4.7	4.7	4.5	4.7	4.2	4.0
広 島	5.2	5.2	5.1	4.9	4.9	4.7	4.5	4.8	4.3	4.1
山 口	4.6	4.6	4.4	4.2	4.3	4.1	3.9	4.2	3.6	3.6
徳 島	4.4	4.5	4.4	4.3	4.3	4.0	4.0	4.0	3.7	3.5
香 川	4.9	4.9	4.8	4.8	4.8	4.5	4.4	4.5	4.0	3.9
愛 媛	4.5	4.6	4.4	4.4	4.3	4.2	4.0	4.0	3.7	3.5
高 知	4.3	4.4	4.2	4.2	4.1	4.0	3.8	3.8	3.6	3.4
福 岡	5.5	5.6	5.4	5.5	5.3	5.1	5.0	5.1	4.5	4.4
佐 賀	4.8	4.8	4.7	4.5	4.5	4.4	4.2	4.2	3.8	3.7
長 崎	4.5	4.7	4.4	4.5	4.4	4.3	4.0	4.2	3.8	3.7
熊 本	5.0	5.0	4.9	4.6	4.5	4.5	4.4	4.4	3.9	3.8
大 分	4.8	4.9	4.6	4.6	4.5	4.4	4.2	4.4	4.0	3.7
宮 崎	5.1	5.1	4.6	4.6	4.7	4.3	4.3	4.4	3.9	3.7
鹿 児 島	4.8	4.9	4.7	4.7	4.6	4.4	4.3	4.3	3.9	3.7
沖 縄	6.3	6.3	6.0	6.1	5.9	5.7	5.5	5.6	5.1	4.8

第44表 婚姻件数・離婚件数（月・保健所・市町村別）

区 分		婚 姻										
		計	1月	2月	3月	4月	5月	6月	7月	8月	9月	10月
総 市 郡	数	2,618	193	240	275	183	221	243	200	214	188	156
	部	2,463	182	228	263	175	209	223	187	199	180	142
	部	155	11	12	12	8	12	20	13	15	8	14
大館 保健所	管内 計	252	23	21	24	20	22	27	15	16	22	19
	管内 計	252	23	21	24	20	22	27	15	16	22	19
	管内 市	182	16	15	15	12	19	18	14	13	16	12
	管内 市	70	7	6	9	8	3	9	1	3	6	7
	管内 郡	7	-	-	-	1	-	1	1	2	1	-
北秋田 保健所	管内 計	70	7	6	6	8	2	5	6	9	7	3
	管内 市	69	7	6	6	8	2	5	6	9	6	3
	管内 郡	1	-	-	-	-	-	-	-	-	1	-
	管内 村	1	-	-	-	-	-	-	-	-	1	-
	管内 町	7	-	-	-	1	-	1	1	2	1	-
能代 保健所	管内 計	159	16	14	16	9	11	9	14	15	13	13
	管内 市	113	10	8	15	7	10	7	10	9	11	6
	管内 郡	46	6	6	1	2	1	2	4	6	2	7
	管内 町	7	-	1	-	-	1	-	-	2	-	1
	管内 町	30	6	3	1	1	-	2	3	4	1	3
秋田市 保健所	管内 計	1,086	73	102	117	73	99	107	81	106	66	52
	管内 市	1,086	73	102	117	73	99	107	81	106	66	52
	管内 市	164	11	17	15	18	14	10	11	8	9	11
	管内 市	128	6	16	11	15	10	8	7	7	8	9
	管内 市	46	2	2	3	6	6	3	1	2	4	3
秋田中央 保健所	管内 市	82	4	14	8	9	4	5	6	5	4	6
	管内 郡	36	5	1	4	3	4	2	4	1	1	2
	管内 町	16	3	-	3	1	2	-	-	1	-	1
	管内 町	6	-	-	1	1	1	-	-	-	1	1
	管内 町	8	2	1	-	1	1	1	2	-	-	-
由利本荘 保健所	管内 計	256	20	19	31	19	20	21	21	18	17	17
	管内 市	214	18	14	24	17	19	20	19	14	14	13
	管内 市	42	2	5	7	2	1	1	2	4	3	4
	管内 市	327	18	30	38	17	36	31	27	21	31	16
	管内 市	287	18	29	33	15	31	23	26	16	29	11
大仙 保健所	管内 市	235	17	26	26	10	28	18	22	11	24	7
	管内 市	52	1	3	7	5	3	5	4	5	5	4
	管内 郡	40	-	1	5	2	5	8	1	5	2	5
	管内 町	40	-	1	5	2	5	8	1	5	2	5
	管内 町	40	-	1	5	2	5	8	1	5	2	5
横手 保健所	管内 計	190	17	23	18	12	12	19	13	14	12	20
	管内 市	190	17	23	18	12	12	19	13	14	12	20
湯沢 保健所	管内 計	107	8	8	10	6	5	13	11	5	10	5
	管内 市	82	8	4	8	6	3	6	8	4	9	5
	管内 郡	25	-	4	2	-	2	7	3	1	1	-
	管内 町	23	-	2	2	-	2	7	3	1	1	-
	管内 村	2	-	2	-	-	-	-	-	-	-	-

		離							婚						
11月	12月	計	1月	2月	3月	4月	5月	6月	7月	8月	9月	10月	11月	12月	
314	191	1,043	72	71	128	96	93	102	66	85	96	68	75	91	
298	177	969	69	68	117	89	84	99	61	82	84	65	70	81	
16	14	74	3	3	11	7	9	3	5	3	12	3	5	10	
31	12	119	5	4	10	8	18	10	10	13	15	7	10	9	
31	12	115	5	4	9	7	18	10	10	13	14	7	9	9	
23	9	90	4	3	7	6	17	7	8	9	10	5	7	7	
8	3	25	1	1	2	1	1	3	2	4	4	2	2	2	
1	-	4	-	-	1	1	-	-	-	-	1	-	1	-	
1	-	4	-	-	1	1	-	-	-	-	1	-	1	-	
9	2	24	1	2	3	1	5	3	1	2	1	1	1	3	
9	2	24	1	2	3	1	5	3	1	2	1	1	1	3	
-	-	-	-	-	-	-	-	-	-	-	-	-	-	-	
-	-	-	-	-	-	-	-	-	-	-	-	-	-	-	
20	9	73	5	5	8	7	6	9	4	5	8	5	3	8	
13	7	57	5	5	6	5	4	8	4	5	5	3	2	5	
7	2	16	-	-	2	2	2	1	-	-	3	2	1	3	
1	1	1	-	-	-	-	-	-	-	-	-	-	-	1	
6	-	10	-	-	2	1	1	-	-	-	2	2	1	1	
-	1	5	-	-	-	1	1	1	-	-	1	-	-	1	
131	79	378	34	27	50	42	27	36	24	29	27	21	27	34	
131	79	378	34	27	50	42	27	36	24	29	27	21	27	34	
22	18	69	5	3	11	4	6	5	3	6	11	5	7	3	
19	12	52	4	2	8	2	3	5	3	6	7	4	5	3	
11	3	16	2	-	1	2	-	1	1	4	2	2	1	-	
8	9	36	2	2	7	-	3	4	2	2	5	2	4	3	
3	6	17	1	1	3	2	3	-	-	-	4	1	2	-	
3	2	8	1	1	1	-	1	-	-	-	2	1	1	-	
-	1	6	-	-	-	2	1	-	-	-	2	-	1	-	
-	-	3	-	-	2	-	1	-	-	-	-	-	-	-	
-	3	-	-	-	-	-	-	-	-	-	-	-	-	-	
23	30	99	8	9	11	7	7	8	5	10	11	10	5	8	
19	23	77	7	8	8	5	5	7	4	7	9	7	4	6	
4	7	22	1	1	3	2	2	1	1	3	2	3	1	2	
43	19	125	7	12	18	9	13	15	8	9	10	5	5	14	
39	17	107	6	11	16	8	11	15	4	8	8	5	5	10	
31	15	82	5	9	15	5	9	11	4	5	6	2	4	7	
8	2	25	1	2	1	3	2	4	-	3	2	3	1	3	
4	2	18	1	1	2	1	2	-	4	1	2	-	-	4	
4	2	18	1	1	2	1	2	-	4	1	2	-	-	4	
19	11	100	4	7	10	12	8	11	7	5	10	7	12	7	
19	11	100	4	7	10	12	8	11	7	5	10	7	12	7	
15	11	56	3	2	7	6	3	5	4	6	3	7	5	5	
14	7	37	2	1	4	5	1	3	3	4	1	7	4	2	
1	4	19	1	1	3	1	2	2	1	2	2	-	1	3	
1	4	17	-	1	3	1	2	2	1	2	1	-	1	3	
-	-	2	1	-	-	-	-	-	-	-	1	-	-	-	

第45表 平均初婚年齢・初婚者数（令和3年に結婚生活に入った夫・妻別）（年齢（5歳階級）・結婚生活に入る前の世帯の主な仕事別）

令和3年

区 分	平均年齢	総数	～	20	25	30	35	40	45	50	55歳	不詳
			19歳	～ 24	～ 29	～ 34	～ 39	～ 44	～ 49	～ 54	～	
夫（実数）												
総数	30.9	1,693	8	277	658	353	227	94	49	15	12	-
農家世帯	31.8	83	-	12	26	21	15	6	3	-	-	-
自営業者世帯	32.8	84	2	7	25	22	17	6	4	1	-	-
常用勤労者世帯（Ⅰ）	31.2	538	3	108	181	96	87	33	19	6	5	-
常用勤労者世帯（Ⅱ）	30.3	806	2	113	358	178	93	36	16	8	2	-
その他の世帯	30.6	154	1	29	59	34	12	11	6	-	2	-
無職	35.2	19	-	6	4	2	1	2	1	-	3	-
不詳	28.5	9	-	2	5	-	2	-	-	-	-	-
妻（実数）												
総数	29.4	1,701	17	357	702	353	185	55	16	10	6	-
農家世帯	30.4	83	1	16	35	11	11	8	-	1	-	-
自営業者世帯	30.1	83	1	17	30	15	15	3	1	-	1	-
常用勤労者世帯（Ⅰ）	29.3	582	8	142	216	122	60	23	3	7	1	-
常用勤労者世帯（Ⅱ）	29.1	696	1	129	324	147	70	14	8	2	1	-
その他の世帯	29.0	175	4	38	72	38	17	3	1	-	2	-
無職	30.5	69	2	11	20	19	11	4	2	-	-	-
不詳	31.6	13	-	4	5	1	1	-	1	-	1	-

農家世帯 農業だけ又は農業とその他の仕事を持っている世帯

自営業者世帯 自由業・商工業・サービス業等を個人で経営している世帯

常用勤労者世帯（Ⅰ） 企業・個人商店等（官公庁は除く）の常用勤務者世帯で勤め先の従事数が1人から99人までの世帯（日々又は1年未満の契約の雇用者はその他の世帯）

常用勤労者世帯（Ⅱ） 常用勤労者世帯（Ⅰ）にあてはまらない常用勤労者世帯及び会社団体の役員の世帯（日々又は1年未満の契約の雇用者はその他の世帯）

その他の世帯 上記にあてはまらないその他の仕事をしている世帯

無職の世帯 仕事をしている者のいない世帯（年金・利子等の収入で生活している世帯を含む）

第46表 離婚率（人口1,000対）（年次・都道府県別）

区 分	平成 24年	平成 25年	平成 26年	平成 27年	平成 28年	平成 29年	平成 30年	令和 元年	令和 2年	令和 3年
全 国	1.87	1.84	1.77	1.81	1.73	1.70	1.68	1.69	1.57	1.50
北海道	2.13	2.09	2.04	2.09	1.97	1.92	1.90	1.89	1.75	1.68
青 森	1.79	1.75	1.67	1.74	1.68	1.64	1.61	1.62	1.55	1.47
岩 手	1.52	1.55	1.45	1.53	1.49	1.49	1.49	1.44	1.40	1.23
宮 城	1.71	1.80	1.65	1.72	1.64	1.62	1.59	1.66	1.56	1.42
秋 田	1.41	1.42	1.40	1.50	1.38	1.38	1.27	1.33	1.27	1.11
山 形	1.47	1.47	1.48	1.35	1.37	1.33	1.37	1.34	1.28	1.18
福 島	1.64	1.67	1.64	1.70	1.73	1.71	1.67	1.63	1.63	1.50
茨 城	1.81	1.74	1.72	1.81	1.68	1.65	1.68	1.66	1.57	1.46
栃 木	1.87	1.85	1.70	1.74	1.77	1.67	1.61	1.67	1.61	1.49
群 馬	1.80	1.80	1.71	1.79	1.68	1.65	1.56	1.67	1.52	1.52
埼 玉	1.89	1.84	1.75	1.77	1.74	1.70	1.63	1.68	1.49	1.49
千 葉	1.88	1.85	1.74	1.78	1.73	1.69	1.67	1.64	1.50	1.47
東 京	1.96	1.92	1.81	1.84	1.78	1.74	1.70	1.69	1.54	1.46
神奈川	1.88	1.85	1.78	1.81	1.74	1.71	1.66	1.65	1.50	1.46
新 潟	1.38	1.41	1.38	1.39	1.31	1.29	1.26	1.28	1.21	1.21
富 山	1.44	1.47	1.34	1.40	1.30	1.34	1.28	1.29	1.22	1.15
石 川	1.53	1.58	1.49	1.49	1.45	1.36	1.30	1.36	1.32	1.24
福 井	1.57	1.51	1.46	1.54	1.45	1.41	1.42	1.45	1.40	1.36
山 梨	1.89	1.76	1.69	1.75	1.67	1.69	1.60	1.70	1.63	1.46
長 野	1.68	1.63	1.57	1.63	1.54	1.57	1.50	1.48	1.45	1.33
岐 阜	1.63	1.60	1.58	1.56	1.54	1.51	1.47	1.55	1.47	1.35
静 岡	1.87	1.84	1.76	1.79	1.72	1.66	1.65	1.64	1.55	1.47
愛 知	1.85	1.79	1.75	1.79	1.70	1.70	1.73	1.69	1.61	1.53
三 重	1.79	1.82	1.73	1.75	1.67	1.58	1.67	1.65	1.61	1.47
滋 賀	1.68	1.67	1.60	1.67	1.58	1.59	1.48	1.51	1.48	1.37
京 都	1.80	1.78	1.74	1.73	1.65	1.61	1.59	1.59	1.48	1.46
大 阪	2.16	2.08	2.06	2.08	1.99	1.96	1.88	1.89	1.73	1.70
兵 庫	1.87	1.83	1.76	1.79	1.71	1.68	1.66	1.70	1.56	1.54
奈 良	1.73	1.65	1.63	1.70	1.62	1.54	1.54	1.53	1.40	1.41
和歌山	1.99	2.01	1.98	1.97	1.87	1.83	1.81	1.74	1.67	1.59
鳥 取	1.84	1.71	1.80	1.74	1.66	1.60	1.64	1.61	1.48	1.45
島 根	1.44	1.50	1.40	1.48	1.39	1.53	1.34	1.42	1.32	1.32
岡 山	1.83	1.79	1.68	1.73	1.71	1.72	1.64	1.64	1.61	1.51
広 島	1.80	1.81	1.73	1.76	1.68	1.65	1.65	1.62	1.54	1.47
山 口	1.68	1.79	1.62	1.74	1.56	1.60	1.60	1.60	1.50	1.43
徳 島	1.62	1.67	1.67	1.61	1.59	1.58	1.61	1.55	1.51	1.53
香 川	1.92	1.81	1.76	1.82	1.67	1.76	1.72	1.77	1.60	1.55
愛 媛	1.80	1.84	1.73	1.74	1.64	1.71	1.66	1.62	1.51	1.44
高 知	1.87	1.94	1.86	1.87	1.71	1.79	1.75	1.79	1.67	1.53
福 岡	2.09	2.04	1.98	1.99	1.93	1.90	1.91	1.94	1.77	1.70
佐 賀	1.75	1.72	1.59	1.63	1.67	1.57	1.57	1.64	1.53	1.48
長 崎	1.75	1.70	1.68	1.68	1.60	1.55	1.54	1.61	1.52	1.42
熊 本	1.88	1.86	1.74	1.85	1.65	1.63	1.71	1.70	1.62	1.56
大 分	1.86	1.86	1.72	1.78	1.74	1.70	1.71	1.73	1.70	1.58
宮 崎	2.16	2.08	2.07	2.10	2.02	1.97	1.89	1.92	1.79	1.69
鹿 児 島	1.85	1.87	1.82	1.88	1.77	1.71	1.71	1.82	1.60	1.57
沖 縄	2.59	2.59	2.53	2.53	2.59	2.44	2.53	2.52	2.36	2.20

※平成26年から29年の離婚率について、厚生労働省の再集計により平成30年以前の秋田県衛生統計年鑑と一致しない箇所がある。

第47表 離婚件数（種類・同居期間・夫妻の親権の子の数別）

令和3年

同居期間	総数	種 別						親 権 の 子 の 数			
		協 議	調 停	審 判	和 解	認 諾	判 決	0 人	1 人	2 人	3人以上
総 数	1,043	898	109	17	15	-	4	452	274	215	102
1年未満	43	34	9	-	-	-	-	26	17	-	-
1～2年	88	77	9	2	-	-	-	37	36	10	5
2～3年	58	53	4	1	-	-	-	21	30	1	6
3～4年	54	47	6	1	-	-	-	20	19	13	2
4～5年	54	48	5	1	-	-	-	19	11	17	7
5～10年	192	161	25	3	2	-	1	59	47	59	27
10～15年	140	127	8	1	4	-	-	33	31	46	30
15～20年	130	98	27	-	3	-	2	33	30	50	17
20年以上	258	231	14	6	6	-	1	188	45	17	8
不 詳	26	22	2	2	-	-	-	16	8	2	-

第48表 離婚件数（種類・年次別）

区 分	実 数							率 (%)						
	総 数	協 議	調 停	審 判	和 解	認 諾	判 決	総 数	協 議	調 停	審 判	和 解	認 諾	判 決
平成10年	1,782	1,502	259	1	20	100.0	84.3	14.5	0.1	1.1
11年	1,849	1,544	288	1	16	100.0	83.5	15.6	0.1	0.8
12年	1,925	1,663	241	1	20	100.0	86.4	12.5	0.1	1.0
13年	2,206	1,898	290	2	16	100.0	86.0	13.2	0.1	0.7
14年	2,214	1,916	277	-	21	100.0	86.5	12.5	-	1.0
15年	2,159	1,859	278	3	19	100.0	86.1	12.9	0.1	0.9
16年	2,033	1,761	226	2	18	-	26	100.0	86.6	11.1	0.1	0.9	-	1.3
17年	1,856	1,621	190	1	21	-	23	100.0	87.3	10.2	0.1	1.1	-	1.2
18年	1,899	1,662	187	1	29	-	20	100.0	87.5	9.9	0.1	1.5	-	1.1
19年	1,894	1,639	212	1	22	-	20	100.0	86.5	11.2	0.1	1.2	-	1.1
20年	1,823	1,547	229	1	29	-	17	100.0	84.9	12.6	0.1	1.6	-	0.9
21年	1,708	1,446	213	1	33	-	15	100.0	84.7	12.5	0.1	1.9	-	0.9
22年	1,795	1,522	218	1	36	-	18	100.0	84.8	12.1	0.1	2.0	-	1.0
23年	1,555	1,328	188	-	30	-	9	100.0	85.4	12.1	-	1.9	-	0.6
24年	1,495	1,254	195	1	36	-	9	100.0	83.9	13.0	0.1	2.4	-	0.6
25年	1,485	1,260	180	1	31	-	13	100.0	84.9	12.1	0.1	2.1	-	0.9
26年	1,444	1,239	164	3	22	-	16	100.0	85.8	11.4	0.2	1.5	-	1.1
27年	1,534	1,292	199	2	28	-	13	100.0	84.2	13.0	0.1	1.8	-	0.9
28年	1,393	1,203	157	3	17	-	13	100.0	86.4	11.3	0.2	1.2	-	0.9
29年	1,366	1,162	169	8	16	-	11	100.0	85.1	12.4	0.6	1.2	-	0.8
30年	1,246	1,061	150	8	14	-	13	100.0	85.2	12.0	0.6	1.1	-	1.0
令和元年	1,278	1,119	121	14	13	-	11	100.0	87.6	9.5	1.1	1.0	-	0.9
2年	1,213	1,039	123	22	13	-	16	100.0	85.7	10.1	1.8	1.1	-	1.3
3年	1,043	898	109	17	15	-	4	100.0	86.1	10.5	1.6	1.4	-	0.4

注) 百分率の欄において端数処理の関係上、各項目数値を合計しても100%にならないことがある。

第49表 夫妻の国籍別にみた婚姻件数・離婚件数

令和3年

区 分	婚 姻				離 婚				
	秋 田 県		全 国		秋 田 県		全 国		
	(実数)	(率)	(実数)	(率)	(実数)	(率)	(実数)	(率)	
総 数	2,618	100.0	501,138	100.0	1,043	100.0	184,384	100.0	
夫 妻 と も 日 本	2,596	99.2	484,642	96.7	1,027	98.5	175,992	95.4	
夫 妻 の 一 方 が 外 国	22	0.8	16,496	3.3	16	1.5	8,392	4.6	
夫 日 本 ・ 妻 外 国	総 数	13	100.0	9,814	100.0	15	100.0	5,778	100.0
	韓 国 ・ 朝 鮮	-	-	1,284	13.1	-	-	805	13.9
	中 国	4	30.8	3,072	31.3	3	20.0	1,962	34.0
	フ ィ リ ピ ン	6	46.2	1,780	18.1	7	46.7	1,687	29.2
	タ イ	-	-	639	6.5	-	-	305	5.3
	米 国	-	-	225	2.3	-	-	63	1.1
	英 国	-	-	53	0.5	-	-	16	0.3
	ブ ラ ジ ル	-	-	244	2.5	-	-	89	1.5
	ペ ル ー	-	-	89	0.9	-	-	27	0.5
	そ の 他 の 外 国	3	23.1	2,428	24.7	5	33.3	824	14.3
妻 日 本 ・ 夫 外 国	総 数	9	100.0	6,682	100.0	1	100.0	2,614	100.0
	韓 国 ・ 朝 鮮	1	11.1	1,561	23.4	-	-	588	22.5
	中 国	-	-	903	13.5	-	-	336	12.9
	フ ィ リ ピ ン	-	-	228	3.4	-	-	116	4.4
	タ イ	-	-	34	0.5	-	-	25	1.0
	米 国	1	11.1	1,049	15.7	-	-	295	11.3
	英 国	-	-	203	3.0	-	-	61	2.3
	ブ ラ ジ ル	-	-	212	3.2	-	-	113	4.3
	ペ ル ー	-	-	94	1.4	-	-	49	1.9
そ の 他 の 外 国	7	77.8	2,398	35.9	1	100.0	1,031	39.4	

注) 百分率の欄において端数処理の関係上、各項目数値を合計しても100%にならないことがある。

第 7 章

感染症及び食中毒

第50表 感染症発生状況

令和3年

感染症類型	性 格	疾 患 名	全	国	秋	田	県
1 類感染症	感染力、罹患した場合の重篤性等に基づき総合的な観点からみた危険性が極めて高い感染症	エボラ出血熱	-	-	-	-	-
		クリミア・コンゴ出血熱	-	-	-	-	-
		痘そう	-	-	-	-	-
		南米出血熱	-	-	-	-	-
		ペスト	-	-	-	-	-
		マールブルグ病	-	-	-	-	-
2 類感染症	感染力、罹患した場合の重篤性等に基づき総合的な観点からみた危険性が高い感染症	ラッサ熱	-	-	-	-	-
		急性灰白髄炎	-	-	-	-	-
		結核	16,299	-	-	-	68
		ジフテリア	-	-	-	-	-
		重症急性呼吸器症候群	-	-	-	-	-
		中東呼吸器症候群	-	-	-	-	-
3 類感染症	感染力、罹患した場合の重篤性等に基づき総合的な観点からみた危険性が高くないが、特定の職業への就業によって感染症の集団発生を起し得る感染症	鳥インフルエンザ (H5N1)	-	-	-	-	-
		鳥インフルエンザ (H7N9)	-	-	-	-	-
		コレラ	-	-	-	-	-
		細菌性赤痢	7	-	-	-	-
		腸管出血性大腸菌感染症	3,243	-	-	-	24
		腸チフス	4	-	-	-	-
4 類感染症	人から人への感染はほとんどないが、動物、飲食物等の物件を介して感染するため、動物や物件の消毒、廃棄などの措置が必要となる感染症	ハラチフス	-	-	-	-	-
		E型肝炎	460	-	-	-	-
		ウエストナイル熱	-	-	-	-	-
		A型肝炎	71	-	-	-	-
		エキノコックス症	35	-	-	-	-
		黄熱	-	-	-	-	-
		オウム病	9	-	-	-	-
		オムスク出血熱	-	-	-	-	-
		回帰熱	10	-	-	-	-
		キャサナル森林病	-	-	-	-	-
		Q熱	1	-	-	-	-
		狂犬病	-	-	-	-	-
		コクシジオイデス症	-	-	-	-	-
		サル痘	-	-	-	-	-
		ジカウイルス感染症	-	-	-	-	-
		重症熱性血小板減少症候群	110	-	-	-	-
		腎症候性出血熱	-	-	-	-	-
		西部ウマ脳炎	-	-	-	-	-
		タニ媒介脳炎	-	-	-	-	-
		炭疽	-	-	-	-	-
		チクングニア熱	-	-	-	-	-
		つつが虫病	544	-	-	-	3
		デング熱	8	-	-	-	-
		東部ウマ脳炎	-	-	-	-	-
		鳥インフルエンザ (H5N1, H7N9を除く)	-	-	-	-	-
		ニバウイルス感染症	-	-	-	-	-
		日本紅斑熱	490	-	-	-	-
		日本脳炎	3	-	-	-	-
		ハンタウイルス肺症候群	-	-	-	-	-
		Bウイルス病	-	-	-	-	-
		鼻疽	-	-	-	-	-
		ブルセラ症	1	-	-	-	-
		ベネズエラウマ脳炎	-	-	-	-	-
		ヘンドラウイルス感染症	-	-	-	-	-
		発しんチフス	-	-	-	-	-
		ボツリヌス症	5	-	-	-	-
		マラリア	30	-	-	-	-
		野兔病	-	-	-	-	-
		ライム病	23	-	-	-	-
		リッサウイルス感染症	-	-	-	-	-
		リフトバレー熱	-	-	-	-	-
		類鼻疽	-	-	-	-	-
		レジオネラ症	2,133	-	-	-	22
レプトスピラ症	34	-	-	-	-		
ロッキー山紅斑熱	-	-	-	-	-		
5 類感染症	国が感染症発生動向調査を行い、その結果等に基づいて必要な情報を一般国民や医療関係者に提供・公開していくことによって、発生・拡大を防止すべき感染症	アメーバ赤痢	537	-	-	2	
		ウイルス性肝炎 (E型肝炎及びA型肝炎を除く)	203	-	-	3	
		カルバペネム耐性腸内細菌科細菌感染症	2,066	-	-	30	
		急性弛緩性麻痺 (急性灰白髄炎を除く)	25	-	-	-	
		急性脳炎	338	-	-	-	
		クリプトスポリジウム症	5	-	-	-	
		クロイツフェルト・ヤコブ病	179	-	-	1	
		劇症型溶血性レンサ球菌感染症	622	-	-	4	
		後天性免疫不全症候群	1,053	-	-	2	
		シアルジア症	32	-	-	-	
		侵襲性インフルエンザ菌感染症	194	-	-	1	
		侵襲性髄膜炎菌感染症	1	-	-	-	
		侵襲性肺炎球菌感染症	1,405	-	-	9	
		水痘 (入院例に限る。)	301	-	-	6	
		先天性風しん症候群	1	-	-	-	
		梅毒	7,978	-	-	39	
		播種性クリプトコックス症	163	-	-	-	
		破傷風	93	-	-	-	
		バンコマイシン耐性黄色ブドウ球菌感染症	-	-	-	-	
		バンコマイシン耐性腸球菌感染症	124	-	-	-	
百日咳	707	-	-	8			
風しん	12	-	-	-			
麻疹	6	-	-	-			
薬剤耐性アシネトバクター感染症	6	-	-	-			
新型コロナウイルス感染症等感染症	[新型コロナウイルス感染症] 新たに人から人に伝染する能力を有することとなったコロナウイルスを一般国民が当該感染症に対する免疫を獲得していないことから、当該感染症の全国的かつ急速なまん延により国民の生命及び健康に重大な影響を与えるおそれがある」と認められるもの	新型コロナウイルス感染症	1,499,393	-	-	1,791	

第51表 食中毒発生状況（総括）

令和3年

1. 事件数 9件
2. 患者数 179名
3. 死者数 0名
4. 内訳

(1) 月別発生状況

月別	1	2	3	4	5	6	7	8	9	10	11	12	合計
件数	-	1	2	1	-	-	1	1	1	1	1	-	9
患者数	-	3	14	43	-	-	3	105	4	3	4	-	179
(うち死者数)	-	-	-	-	-	-	-	-	-	-	-	-	-

(2) 原因食品別発生状況

原因食品	飲食店で調製された弁当及び調理された食事	家庭で調理された食事	飲食店で調理された食事	宿泊施設内の飲食店で調理された食事	不明	合計
件数	1	2	2	1	3	9
患者数	11	7	46	105	10	179
(うち死者数)	-	-	-	-	-	-

(3) 病因物質別発生状況

病因物質	カンピロバクター	ノロウイルス	サルモネラ属菌	植物性自然毒	合計
件数	4	2	1	2	9
患者数	13	54	105	7	179
(うち死者数)	-	-	-	-	-

(4) 原因施設別発生状況

原因施設	家庭	飲食店	合計
件数	5	4	9
患者数	17	162	179
(うち死者数)	-	-	-

(5) 過去10年間の食中毒発生状況

年度別	H23	H24	H25	H26	H27	H28	H29	H30	R元	R2	R3
件数	5	3	6	3	14	4	2	8	12	5	9
患者数	42	20	385	54	220	48	22	56	101	24	179
死者数	-	-	-	-	-	1	-	-	1	-	-

*秋田市（中核市）を除く

資料：生活衛生課

第52表 食中毒発生状況一覧表(患者数・病因物質・原因施設・原因食品・摂取場所等)

令和3年

No.	保健所別	発生日	発生場所	摂食者数	患者数	死者数	原因食品	病因物質	原因施設	摂取場所	調理場所	潜伏時間	主症状	発生要因	摘要
1	秋田中央	2月27日	五城目町	3	3	-	不明(家庭で提供された食事)	カンピロバクター・ジエジュニ	家庭	家庭	家庭	不明	下痢、腹痛、嘔気	家庭で調理した食事が原因	
2	能代	3月3日	能代市	不明	11	-	3/2から3/3に飲食店で調理された弁当及び調理された食事	ノロウイルスGⅡ	飲食店	飲食店、事業所	飲食店	最長101時間0分 最短29時間0分 平均39時間21分	下痢、嘔気、嘔吐	ノロウイルスに感染した調理従事者から食品への二次汚染	営業停止2日間(自粛1日間)
3	湯沢	3月7日	湯沢市	5	3	-	不明(家庭で提供された食事)	カンピロバクター・ジエジュニ	家庭	家庭	家庭	不明	発熱、水様性下痢	家庭で調理した食事が原因	
4	大仙	4月11日	大仙市	58	43	-	4/11に飲食店で調理された食事	ノロウイルスGⅡ	飲食店	飲食店、家庭	飲食店	最長72時間 最短5時間 平均33時間	下痢、嘔気、嘔吐、腹痛等	ノロウイルスに感染した調理従事者から食品への二次汚染	営業停止8日間
5	由利本荘	7月29日	由利本荘市	4	3	-	7/27に飲食店で調理された食事	カンピロバクター・ジエジュニ	飲食店	飲食店	飲食店	最長76時間 最短41時間	腹痛、下痢、発熱	カンピロバクターに汚染された料理の提供(串焼き有り)	営業停止5日間
6	大仙	8月7日	仙北市	342	105	-	不明(8/6~8に宿泊施設内の飲食店で調理された食事)	サルモネラ属菌	宿泊施設内の飲食店	宿泊施設内の飲食店	宿泊施設内の飲食店	最長150時間30分 最短7時間 平均35時間	下痢、腹痛、発熱	調理従事者及び調理器具を介した食品への二次汚染	営業停止6日間
7	横手	9月12日	横手市	4	4	-	9/12に摂食されたキノコの煮付け(ツキヨタケ)	植物性自然毒(ツキヨタケ)	家庭	家庭	家庭	最長1時間30分 最短1時間 平均1時間8分	吐き気、嘔吐、悪寒	食用のムキタケと誤認し、毒キノコであるツキヨタケを調理、摂食	
8	能代	10月20日	八峰町	3	3	-	10/20に摂食されたキノコの味噌汁(種類不明)	植物性自然毒(種類不明)	家庭	家庭	家庭	最長2時間00分 最短30分 平均	嘔吐、吐き気、悪寒	食用のムキタケと誤認し、毒キノコ(種類不明)を調理、摂食	
9	湯沢	11月1日	湯沢市	5	4	-	不明	カンピロバクター・ジエジュニ	家庭	家庭	家庭	不明	水様性下痢、腹痛、発熱	カンピロバクターに汚染された食品を喫食したため(推定)	

資料:生活衛生課

第 8 章

母 体 保 護

第53表 人工妊娠中絶数・妊娠週数（年次・年齢別、秋田県－全国）

区 分		総 数	満 7 週 以 前	満 8 週 ～ 満 11 週	満 12 週 ～ 満 15 週	満 16 週 ～ 満 19 週	満 20 週 ・ 満 21 週	不 詳
秋 田 県	平成20年	1,999	1,141	762	43	29	21	3
	21年	1,964	1,085	793	35	28	18	5
	22年	1,749	927	750	31	26	14	1
	23年	1,563	800	681	38	28	14	2
	24年	1,499	848	565	30	36	13	7
	25年	1,395	785	544	34	23	5	4
	26年	1,321	724	546	13	18	17	3
	27年	1,231	685	493	26	22	5	-
	28年	1,083	619	423	14	15	11	1
	29年	1,001	603	361	13	12	11	1
	30年	926	531	351	17	16	11	-
	令和元年	887	542	317	12	11	5	-
	2年	813	489	293	8	14	9	-
3年	695	447	217	10	9	12	-	
年 齢 別 内 訳	20歳未満	38	24	12	2	-	-	-
	20～24	151	99	47	2	2	1	-
	25～29	152	93	51	1	3	4	-
	30～34	129	82	38	2	3	4	-
	35～39	136	89	41	2	1	3	-
	40～44	80	54	25	1	-	-	-
	45～49	9	6	3	-	-	-	-
	50歳以上 不詳	- -	- -	- -	- -	- -	- -	- -
区 分		総 数	満 7 週 以 前	満 8 週 ～ 満 11 週	満 12 週 ～ 満 15 週	満 16 週 ～ 満 19 週	満 20 週 ・ 満 21 週	不 詳
全 国	平成20年	242,326	134,604	94,455	6,679	4,263	2,267	58
	21年	223,405	124,923	86,254	6,332	3,845	2,010	51
	22年	212,665	117,528	83,038	5,949	4,046	2,063	41
	23年	202,106	110,595	79,918	5,679	3,858	2,006	50
	24年	196,639	107,633	77,388	5,445	3,783	2,344	46
	25年	186,253	101,027	74,512	5,082	3,582	2,015	35
	26年	181,905	98,509	72,882	4,828	3,624	2,038	24
	27年	176,388	95,878	70,584	4,299	3,475	2,115	37
	28年	168,015	91,652	66,859	4,118	3,277	2,059	50
	29年	164,621	90,064	65,059	3,984	3,343	2,123	48
	30年	161,741	88,723	63,865	3,795	3,205	2,107	46
	令和元年	156,430	86,184	60,880	4,199	3,091	2,053	23
	2年	141,433	82,408	51,192	3,127	2,852	1,841	13
3年	126,174	73,755	45,373	2,774	2,501	1,768	3	
年 齢 別 内 訳	20歳未満	9,093	4,466	3,936	319	238	134	-
	20～24	30,882	17,393	11,975	678	536	300	-
	25～29	26,087	15,133	9,606	553	479	314	2
	30～34	23,386	13,969	8,064	497	488	367	1
	35～39	23,435	14,491	7,629	462	462	391	-
	40～44	12,018	7,456	3,808	238	276	240	-
	45～49	1,252	835	348	26	22	21	-
	50歳以上 不詳	19 2	11 1	7 -	1 -	- -	- 1	- -

*平成13年までは母体保護統計により年計であるが、平成14年から衛生行政報告例に移管したため年度報となる。

第54表 不妊手術実施数（年齢（5歳階級）・性・年次別）

令和3年度

区 分	総数	20	25	30	35	40	45	50 歳	不 詳
		～ 24	～ 29	～ 34	～ 39	～ 44	～ 49	以 上	
平成20年	総数	27	2	2	12	10	1	-	-
21年	総数	37	2	10	12	9	4	-	-
22年	総数	46	1	9	21	13	2	-	-
23年	総数	39	1	5	20	12	1	-	-
24年	総数	25	1	5	7	7	5	-	-
25年	総数	24	1	6	7	7	3	-	-
26年	総数	36	-	8	19	6	3	-	-
27年	総数	34	-	3	10	17	4	-	-
	男	-	-	-	-	-	-	-	-
28年	女	34	-	3	10	17	4	-	-
	総数	49	-	10	19	18	2	-	-
28年	男	-	-	-	-	-	-	-	-
	女	49	-	10	19	18	2	-	-
29年	総数	23	-	2	8	13	-	-	-
	男	-	-	-	-	-	-	-	-
29年	女	23	-	2	8	13	-	-	-
	総数	32	-	2	10	16	4	-	-
30年	男	-	-	-	-	-	-	-	-
	女	32	-	2	10	16	4	-	-
令和元年	総数	28	-	4	11	12	1	-	-
	男	-	-	-	-	-	-	-	-
令和元年	女	28	-	4	11	12	1	-	-
	総数	36	2	3	11	15	5	-	-
2年	男	-	-	-	-	-	-	-	-
	女	36	2	3	11	15	5	-	-
3年	総数	41	-	4	10	21	6	-	-
	男	-	-	-	-	-	-	-	-
	女	41	-	4	10	21	6	-	-

*平成13年までは母体保護統計により年計であるが、平成14年から衛生行政報告例に移管したため年度報となる。

第55表 不妊手術実施数（年齢（5歳階級）・性・事由別）

令和3年度

区 分	総数	20	25	30	35	40	45	50 歳	不 詳
		～ 24	～ 29	～ 34	～ 39	～ 44	～ 49	以 上	
総 数	41	-	4	10	21	6	-	-	-
母体の生命危険	5	-	1	2	1	1	-	-	-
母体の健康低下	36	-	3	8	20	5	-	-	-
男 総 数	-	-	-	-	-	-	-	-	-
母体の生命危険	-	-	-	-	-	-	-	-	-
母体の健康低下	-	-	-	-	-	-	-	-	-
女 総 数	41	-	4	10	21	6	-	-	-
母体の生命危険	5	-	1	2	1	1	-	-	-
母体の健康低下	36	-	3	8	20	5	-	-	-

*平成13年までは母体保護統計により年計であるが、平成14年から衛生行政報告例に移管したため年度報となる。

第 9 章

予 防 衛 生

第56表 妊娠の届出(保健所別)

令和3年度

総数	大館	北秋田	能代	秋田市	秋田中央	由利本荘	大仙	横手	湯沢
4,188	441	85	239	1,663	279	404	532	376	169

(地域保健・健康増進事業報告)

第57表 健康診断実施状況(保健所活動-市町村の実施)

令和3年度

区分	総数	大館	北秋田	能代	秋田市	秋田中央	由利本荘	大仙	横手	湯沢
保健所活動	46,235	-	25	90	30,307	188	-	15,625	-	-
保健所活動	45,544	-	-	-	30,055	-	-	15,489	-	-
保健所活動	664	-	25	63	252	188	-	136	-	-
保健所活動	-	-	-	-	-	-	-	-	-	-
保健所活動	-	-	-	-	-	-	-	-	-	-
保健所活動	-	-	-	-	-	-	-	-	-	-
保健所活動	-	-	-	-	-	-	-	-	-	-
保健所活動	-	-	-	-	-	-	-	-	-	-
保健所活動	-	-	-	-	-	-	-	-	-	-
保健所活動	-	-	-	-	-	-	-	-	-	-
保健所活動	27	-	-	27	-	-	-	-	-	-
市町村の実施	111,544	1,300	3,984	11,373	34,494	8,413	11,862	14,011	17,296	8,811
市町村の実施	63,472	390	2,510	3,600	30,307	4,402	1,896	8,338	8,462	3,567
市町村の実施	40,572	768	1,193	5,289	4,187	2,867	8,884	5,449	8,444	3,491
市町村の実施	-	-	-	-	-	-	-	-	-	-
市町村の実施	21,239	722	1,135	2,391	4,187	1,365	1,377	3,659	4,181	2,222
市町村の実施	2,256	112	41	1,003	-	642	355	103	-	-
市町村の実施	4,791	30	240	1,481	-	502	274	121	390	1,753
市町村の実施	4,405	30	187	1,358	-	422	144	121	390	1,753
市町村の実施	453	-	-	-	-	-	453	-	-	-

(地域保健・健康増進事業報告)

第58表 妊産婦・乳幼児健康診査(市町村の実施-保健所別)

令和3年度

区分	総数	大館	北秋田	能代	秋田市	秋田中央	由利本荘	大仙	横手	湯沢
一般健康審査	5,418	720	155	397	1,651	383	403	869	549	291
一般健康審査	52,547	5,509	1,156	3,077	20,538	3,640	5,397	6,454	4,355	2,421
一般健康審査	4,336	443	99	259	1,733	306	418	530	358	190
一般健康審査	4,806	443	152	399	1,733	319	682	530	358	190
一般健康審査	132	131	1	-	-	-	-	-	-	-
一般健康審査	130	129	1	-	-	-	-	-	-	-
一般健康審査	4,337	435	99	284	1,740	301	447	522	309	200
一般健康審査	4,249	435	98	280	1,683	295	439	521	302	196
一般健康審査	3,519	17	3	18	1,725	308	453	464	314	217
一般健康審査	3,446	16	3	18	1,683	303	443	461	308	211
一般健康審査	3,872	449	99	279	1,752	300	436	156	393	8
一般健康審査	3,670	431	98	274	1,659	267	430	156	347	8
一般健康審査	4,939	428	101	284	2,289	337	411	506	373	210
一般健康審査	4,681	427	95	279	2,071	331	399	506	372	201
一般健康審査	5,533	512	148	308	2,503	353	478	619	443	169
一般健康審査	5,148	509	144	304	2,185	327	464	618	442	155
一般健康審査	349	27	8	100	-	15	122	-	-	77
一般健康審査	339	26	8	98	-	15	119	-	-	73
精密健康診査	353	146	25	6	25	21	98	2	22	8
精密健康診査	17	1	-	-	16	-	-	-	-	-
精密健康診査	46	7	1	11	-	-	14	12	-	1
精密健康診査	66	11	-	2	23	12	5	6	7	-
精密健康診査	568	78	13	52	255	35	10	9	106	10
精密健康診査	13	4	-	-	-	-	7	-	-	2
H B s 抗原検査	4,000	434	87	234	1,536	270	403	532	342	162
H B s 抗原検査	-	-	-	-	-	-	-	-	-	-
H B s 抗原検査	-	-	-	-	-	-	-	-	-	-

(地域保健・健康増進事業報告)

第59表 妊産婦・乳幼児等個別保健指導（保健所活動－市町村の実施）

令和3年度

区 分	個 別												
	妊 婦		産 婦		乳 児		幼 児		そ の 他		電 話 相 談		
	実 人 員	延 人 員	実 人 員	延 人 員	実 人 員	延 人 員	実 人 員	延 人 員	実 人 員	延 人 員	延 人 員		
総 数	4,028	4,814	923	1,515	2,346	3,193	5,376	6,529	1,173	1,526	9,089		
保 健 所 活 動	1,257	1,257	34	34	339	339	198	211	181	181	486		
大 館	-	-	-	-	-	-	-	-	-	-	-		
北 秋 田 能 代	-	-	-	-	-	-	-	-	-	-	-		
秋 田 市	1,257	1,257	34	34	339	339	198	211	181	181	486		
秋 田 中 央	-	-	-	-	-	-	-	-	-	-	-		
由 利 本 荘	-	-	-	-	-	-	-	-	-	-	-		
大 仙	-	-	-	-	-	-	-	-	-	-	-		
横 手	-	-	-	-	-	-	-	-	-	-	-		
湯 沢	-	-	-	-	-	-	-	-	-	-	-		
市 町 村 の 実 施	2,771	3,557	889	1,481	2,007	2,854	5,178	6,318	992	1,345	8,603		
大 館	492	733	336	663	475	903	282	582	132	327	1,652		
北 秋 田	113	120	15	20	10	14	26	88	37	97	125		
能 代	261	292	38	49	80	127	125	177	25	40	285		
秋 田 中 央	293	353	143	199	190	308	295	598	13	40	1,032		
由 利 本 荘	437	834	113	243	86	228	650	704	119	123	1,168		
大 仙	580	595	40	53	609	660	1,368	1,371	1	7	912		
横 手	359	387	42	65	88	127	1,948	2,299	439	485	2,469		
湯 沢	236	243	162	189	469	487	484	499	226	226	960		

(地域保健・健康増進事業報告)

第60表 妊産婦・新生児・未熟児・乳児・幼児訪問指導実施状況（保健所活動－市町村の実施）

令和3年度

区 分	妊 婦		産 婦		新 生 児		未 熟 児		乳 児		幼 児		そ の 他	
	実 人 員	延 人 員	実 人 員	延 人 員	実 人 員	延 人 員	実 人 員	延 人 員	実 人 員	延 人 員	実 人 員	延 人 員	実 人 員	延 人 員
総 数	174	225	2,652	2,889	633	653	206	231	3,399	3,689	460	626	180	219
保 健 所 活 動	23	37	305	305	233	233	85	85	1,320	1,386	38	77	-	-
大 館	-	-	-	-	-	-	-	-	-	-	-	-	-	-
北 秋 田 能 代	-	-	-	-	-	-	-	-	-	-	-	-	-	-
秋 田 市	23	37	305	305	233	233	85	85	1,320	1,386	38	77	-	-
秋 田 中 央	-	-	-	-	-	-	-	-	-	-	-	-	-	-
由 利 本 荘	-	-	-	-	-	-	-	-	-	-	-	-	-	-
大 仙	-	-	-	-	-	-	-	-	-	-	-	-	-	-
横 手	-	-	-	-	-	-	-	-	-	-	-	-	-	-
湯 沢	-	-	-	-	-	-	-	-	-	-	-	-	-	-
市 町 村 の 実 施	151	188	2,347	2,584	400	420	121	146	2,079	2,303	422	549	180	219
大 館	39	40	252	298	59	63	6	8	375	426	238	267	95	100
北 秋 田	2	2	88	91	7	7	8	8	73	76	3	10	-	-
能 代	4	5	250	272	14	14	12	21	230	243	14	23	6	26
秋 田 中 央	8	8	240	292	23	32	24	35	201	232	53	79	-	-
由 利 本 荘	82	97	427	453	17	17	9	10	402	419	15	33	-	-
大 仙	2	10	515	544	57	62	29	31	451	495	27	31	2	2
横 手	7	14	355	391	210	212	18	18	164	193	60	89	76	90
湯 沢	7	12	220	243	13	13	15	15	183	219	12	17	1	1

(地域保健・健康増進事業報告)

第61表 栄養改善等個別指導・集団指導実施状況（指導の種類・保健所活動）

令和3年度

区	分	総数	大館	北秋田	能代	秋田中央	由利本荘	大仙	横手	湯沢	沢
個別指導	栄養指導	妊産婦	-	-	-	-	-	-	-	-	-
		乳幼児	-	-	-	-	-	-	-	-	-
		20歳未満	-	-	-	-	-	-	-	-	-
	運動指導	20歳以上	1	-	-	1	-	-	-	-	-
		妊産婦	-	-	-	-	-	-	-	-	-
		20歳未満	-	-	-	-	-	-	-	-	-
	休養指導	20歳以上	-	-	-	-	-	-	-	-	-
		妊産婦	-	-	-	-	-	-	-	-	-
		20歳未満	-	-	-	-	-	-	-	-	-
	禁煙指導	20歳以上	-	-	-	-	-	-	-	-	-
		妊産婦	-	-	-	-	-	-	-	-	-
		20歳未満	-	-	-	-	-	-	-	-	-
その他	妊産婦	-	-	-	-	-	-	-	-	-	
	乳幼児	-	-	-	-	-	-	-	-	-	
	20歳未満	-	-	-	-	-	-	-	-	-	
集団指導	栄養指導	20歳以上	-	-	-	-	-	-	-	-	
		妊産婦	7	-	-	-	7	-	-	-	
		20歳未満	540	-	-	-	540	-	-	-	
	運動指導	20歳以上	37	-	-	-	-	-	-	-	
		妊産婦	1,035	57	130	8	-	8	37	19	23
		20歳未満	-	-	-	-	-	-	-	-	37
	休養指導	20歳以上	7	-	-	-	-	-	-	-	7
		妊産婦	91	-	-	-	-	-	-	19	6
		20歳未満	-	-	-	-	-	-	-	-	23
	禁煙指導	20歳以上	-	-	-	-	-	-	-	-	-
		妊産婦	-	-	-	-	-	-	-	-	-
		20歳未満	7	-	-	-	-	-	-	-	7
その他	20歳以上	29	-	-	-	-	-	-	6	23	
	妊産婦	-	-	-	-	-	-	-	-	-	
	乳幼児	-	-	-	-	-	-	-	-	-	

（地域保健・健康増進事業報告）

第62表 栄養改善等個別指導・集団指導実施状況（指導の種類・市町村の実施－保健所別）

令和3年度

区	分	総数	大館	北秋田	能代	秋田中央	由利本荘	大仙	横手	湯沢	沢
個別指導	栄養指導	妊産婦	1,210	187	-	425	48	-	359	99	92
		乳幼児	5,590	451	19	405	91	149	1,203	2,591	681
		20歳未満	45	13	-	-	1	4	-	27	-
	運動指導	20歳以上	1,651	513	197	-	322	424	117	54	24
		妊産婦	45	-	-	44	1	-	-	-	-
		20歳未満	-	-	-	-	-	-	-	-	-
	休養指導	20歳以上	418	168	197	-	53	-	-	-	-
		妊産婦	461	-	-	425	36	-	-	-	-
		20歳未満	-	-	-	-	-	-	-	-	-
	禁煙指導	20歳以上	561	-	-	425	29	-	-	64	43
		妊産婦	-	-	-	-	-	-	-	-	-
		20歳未満	127	-	-	-	1	-	126	-	-
その他	妊産婦	554	-	-	425	28	80	-	-	21	
	乳幼児	175	-	-	55	-	99	-	-	21	
	20歳未満	2	-	-	-	-	-	-	2	-	
集団指導	栄養指導	20歳以上	268	-	-	-	-	220	-	48	-
		妊産婦	392	194	2	75	2	3	63	53	-
		20歳未満	3,956	845	692	747	584	580	280	-	228
	運動指導	20歳以上	2,634	115	70	22	7	509	153	1,411	347
		妊産婦	4,636	382	467	20	1,116	1,580	702	166	203
		20歳未満	75	-	-	75	-	-	-	-	-
	休養指導	20歳以上	267	35	-	-	-	-	-	232	-
		妊産婦	15,366	108	208	-	958	837	13	12,930	312
		20歳未満	75	-	-	75	-	-	-	-	-
	禁煙指導	20歳以上	56	35	-	-	-	-	-	-	56
		妊産婦	124	49	-	75	-	-	-	-	-
		20歳未満	593	104	10	-	-	49	-	347	83
その他	20歳以上	80	60	-	-	-	-	-	20	-	
	妊産婦	269	-	-	106	22	141	-	-	-	
	乳幼児	286	-	-	31	-	247	-	-	8	
その他	20歳未満	987	-	-	-	-	-	-	987	-	
	20歳以上	1,708	-	-	1,180	131	220	-	-	177	

（地域保健・健康増進事業報告）

第63表 歯科健診・保健指導延人員（保健所活動－市町村の実施）

区分	訪問によらない																
	健診人員								保健指導人員								
	総数		妊産婦		乳幼児		その他		総数		妊産婦		乳幼児		その他		
	実人員	延人員	実人員	延人員	実人員	延人員	実人員	延人員	実人員	延人員	実人員	延人員	実人員	延人員	実人員	延人員	
総数	17,517	17,530	2,425	2,425	13,332	13,338	1,760	1,767	29,044	29,086	2,068	2,068	13,542	13,578	13,434	13,440	
保健所活動	総数	7,287	7,288	991	991	5,312	5,312	984	985	13,377	13,377	991	991	5,663	5,663	6,723	6,723
	大館	714	714	-	-	132	132	582	582	-	-	-	-	-	-	-	-
	北秋田	-	-	-	-	-	-	-	-	20	20	-	-	-	-	20	20
	能代	-	-	-	-	-	-	-	-	-	-	-	-	-	-	-	-
	秋田市	6,573	6,574	991	991	5,180	5,180	402	403	12,864	12,864	991	991	5,180	5,180	6,693	6,693
	秋田中央	-	-	-	-	-	-	-	-	-	-	-	-	-	-	-	-
	由利本荘	-	-	-	-	-	-	-	-	-	-	-	-	-	-	-	-
	大仙	-	-	-	-	-	-	-	-	493	493	-	-	483	483	10	10
市町村の実施	総数	10,230	10,242	1,434	1,434	8,020	8,026	776	782	15,667	15,709	1,077	1,077	7,879	7,915	6,711	6,717
	大館	1,422	1,422	304	304	1,091	1,091	27	27	2,921	2,921	344	344	2,577	2,577	-	-
	北秋田	437	437	85	85	344	344	8	8	516	516	4	4	339	339	173	173
	能代	1,043	1,049	112	112	818	818	113	119	970	976	91	91	791	791	88	94
	秋田中央	1,346	1,352	120	120	967	973	259	259	620	642	43	43	386	408	191	191
	由利本荘	1,749	1,749	221	221	1,528	1,528	-	-	1,691	1,691	-	-	1,590	1,590	101	101
	大仙	1,943	1,943	279	279	1,579	1,579	85	85	1,537	1,537	209	209	1,328	1,328	-	-
	横手	1,688	1,688	203	203	1,208	1,208	277	277	7,154	7,154	386	386	806	806	5,962	5,962
湯沢	602	602	110	110	485	485	7	7	258	272	-	-	62	76	196	196	
区分	訪問によらない										訪問による						
	予防処置・治療延人員										健診人員		保健指導人員		予防処置・治療人員		
	予防処置					治療											
	総数	妊産婦	乳幼児	その他	総数	妊産婦	乳幼児	その他	実人員	延人員	実人員	延人員	実人員	延人員	実人員	延人員	
総数	8,482	87,277	2	2	7,557	77,192	1,153	10,083	3	3	-	-	39	39	-	-	
保健所活動	総数	6,693	6,693	-	-	6,693	6,693	-	-	-	-	-	-	-	-	-	
	大館	-	-	-	-	-	-	-	-	-	-	-	-	-	-	-	
	北秋田	-	-	-	-	-	-	-	-	-	-	-	-	-	-	-	
	能代	-	-	-	-	-	-	-	-	-	-	-	-	-	-	-	
	秋田市	6,693	6,693	-	-	6,693	6,693	-	-	-	-	-	-	-	-	-	
	秋田中央	-	-	-	-	-	-	-	-	-	-	-	-	-	-	-	
	由利本荘	-	-	-	-	-	-	-	-	-	-	-	-	-	-	-	
	大仙	-	-	-	-	-	-	-	-	-	-	-	-	-	-	-	
市町村の実施	総数	1,789	80,584	2	2	864	70,499	1,153	10,083	3	3	-	-	39	39	-	
	大館	497	65,979	-	-	497	65,979	-	-	-	-	-	-	-	-	-	
	北秋田	2	2	2	2	-	-	-	-	-	-	-	-	-	-	-	
	能代	1,101	12,957	-	-	178	3,104	923	9,853	-	-	-	-	-	-	-	
	秋田中央	-	1,448	-	-	-	1,218	230	230	-	-	-	-	39	39	-	
	由利本荘	-	-	-	-	-	-	-	-	-	-	-	-	-	-	-	
	大仙	45	45	-	-	45	45	-	-	-	-	-	-	-	-	-	
	横手	-	-	-	-	-	-	-	-	-	-	-	-	-	-	-	
湯沢	144	153	-	-	144	153	-	-	3	3	-	-	-	-	-		

（地域保健・健康増進事業報告）

区分	1歳6か月児								3歳児							
	対象人員	実人員	むし歯の 総本数	受診結果				対象人員	実人員	むし歯の 総本数	受診結果					
				むし歯	軟組織異常	咬合異常	その他				むし歯	軟組織異常	咬合異常	その他		
総数	4,941	4,389	152	54	238	395	191	5,537	4,858	2,511	700	93	690	263		
大館	428	427	16	9	14	39	9	511	509	300	79	2	72	5		
北秋田	101	95	2	2	12	11	2	148	142	37	14	-	27	9		
能代	284	279	3	2	-	14	10	308	302	130	40	-	37	4		
秋田市	2,289	1,778	51	18	134	198	122	2,503	1,903	1,060	287	45	268	158		
秋田中央	339	333	19	5	3	18	10	358	323	155	45	3	39	9		
由利本荘	411	399	21	7	18	31	10	478	464	249	67	6	58	25		
大仙	506	505	16	6	47	47	20	619	618	301	93	34	129	46		
横手	373	372	14	3	3	19	3	443	442	179	50	2	44	3		
湯沢	210	201	10	2	7	18	5	169	155	100	25	1	16	4		

第64表 結核健康診断受診者数・予防接種被接種者数・被発見者数（保健所活動）

区 分	総 数	定 期					接 触 者 健 診		
		事 業 者	学 校 長	施 設 の 長	市 町 村 長		患 者 家 族	そ の 他	
					65歳以上	その他			
総 数	ツベルクリン反応検査	-	-	-	-	-	-	-	
	被注射者数	-	-	-	-	-	-	-	
	被判定者数	-	-	-	-	-	-	-	
	陰性者数	-	-	-	-	-	-	-	
	陽性者数	-	-	-	-	-	-	-	
	健康診断受診者数	113,851	52,370	10,368	10,764	39,709	-	114	526
	間接撮影者数	70,189	20,455	8,652	4,065	37,016	-	1	-
	直接撮影者数	42,994	31,916	1,716	6,699	2,512	-	38	113
	喀痰検査者数	413	226	-	-	181	-	3	3
	I G R A 検査者数	528	-	-	-	-	-	89	439
被発見者数	結核患者	2	-	-	1	-	-	-	1
	潜在性結核感染者 結核発病のおそれがある と診断された者	8	-	-	-	-	-	3	5
大 館	ツベルクリン反応検査	-	-	-	-	-	-	-	
	被注射者数	-	-	-	-	-	-	-	
	被判定者数	-	-	-	-	-	-	-	
	陰性者数	-	-	-	-	-	-	-	
	陽性者数	-	-	-	-	-	-	-	
	健康診断受診者数	11,837	5,132	952	1,235	4,492	-	3	23
	間接撮影者数	5,078	1,341	686	209	2,842	-	-	-
	直接撮影者数	6,752	3,791	266	1,026	1,650	-	3	16
	喀痰検査者数	208	208	-	-	-	-	-	-
	I G R A 検査者数	23	-	-	-	-	-	3	20
被発見者数	結核患者	-	-	-	-	-	-	-	-
	潜在性結核感染者 結核発病のおそれがある と診断された者	-	-	-	-	-	-	-	-
北 秋 田	ツベルクリン反応検査	-	-	-	-	-	-	-	
	被注射者数	-	-	-	-	-	-	-	
	被判定者数	-	-	-	-	-	-	-	
	陰性者数	-	-	-	-	-	-	-	
	陽性者数	-	-	-	-	-	-	-	
	健康診断受診者数	5,741	2,194	216	818	2,496	-	4	13
	間接撮影者数	3,743	797	216	372	2,358	-	-	-
	直接撮影者数	1,999	1,398	-	446	138	-	4	13
	喀痰検査者数	-	-	-	-	-	-	-	-
	I G R A 検査者数	-	-	-	-	-	-	-	-
被発見者数	結核患者	-	-	-	-	-	-	-	-
	潜在性結核感染者 結核発病のおそれがある と診断された者	-	-	-	-	-	-	-	-
能 代	ツベルクリン反応検査	-	-	-	-	-	-	-	
	被注射者数	-	-	-	-	-	-	-	
	被判定者数	-	-	-	-	-	-	-	
	陰性者数	-	-	-	-	-	-	-	
	陽性者数	-	-	-	-	-	-	-	
	健康診断受診者数	9,015	3,993	553	761	3,645	-	19	44
	間接撮影者数	3,785	512	157	108	3,008	-	-	-
	直接撮影者数	5,195	3,481	396	653	637	-	10	18
	喀痰検査者数	-	-	-	-	-	-	-	-
	I G R A 検査者数	45	-	-	-	-	-	17	28
被発見者数	結核患者	-	-	-	-	-	-	-	-
	潜在性結核感染者 結核発病のおそれがある と診断された者	-	-	-	-	-	-	-	-
秋 田 市	ツベルクリン反応検査	-	-	-	-	-	-	-	
	被注射者数	-	-	-	-	-	-	-	
	被判定者数	-	-	-	-	-	-	-	
	陰性者数	-	-	-	-	-	-	-	
	陽性者数	-	-	-	-	-	-	-	
	健康診断受診者数	30,307	19,350	5,398	2,635	2,672	-	25	227
	間接撮影者数	18,659	9,534	4,431	2,022	2,672	-	-	-
	直接撮影者数	11,408	9,816	967	613	-	-	2	10
	喀痰検査者数	3	-	-	-	-	-	1	2
	I G R A 検査者数	243	-	-	-	-	-	23	220
被発見者数	結核患者	-	-	-	-	-	-	-	-
	潜在性結核感染者 結核発病のおそれがある と診断された者	2	-	-	-	-	-	2	-
		1	-	-	-	1	-	-	

(地域保健・健康増進事業報告)

区 分	総 数	定 期					接 触 者 健 診			
		事 業 者	学 校 長	施 設 の 長	市 町 村 長		患 者 家 族	そ の 他		
					65歳以上	その他				
秋 田 中 央	ツベルク	-	-	-	-	-	-	-		
	リン	-	-	-	-	-	-	-		
	反応検査	-	-	-	-	-	-	-		
	健康診断	9,044	3,548	325	969	4,099	-	4	99	
	間接撮影	6,105	1,418	325	263	4,099	-	-	-	
	直接撮影	2,856	2,130	-	706	-	-	2	18	
	喀痰検査	-	-	-	-	-	-	-	-	
	I G R A 検査者	92	-	-	-	-	-	4	88	
	被 発 見 者 数	結核患者	-	-	-	-	-	-	-	-
		潜在性結核感染者	2	-	-	-	-	-	-	2
結核発病のおそれがある者と診断された者		-	-	-	-	-	-	-	-	
由 利 本 庄	ツベルク	-	-	-	-	-	-	-		
	リン	-	-	-	-	-	-	-		
	反応検査	-	-	-	-	-	-	-		
	健康診断	9,160	5,137	965	1,385	1,652	-	4	17	
	間接撮影	4,803	1,927	956	285	1,635	-	-	-	
	直接撮影	4,344	3,210	9	1,100	17	-	2	6	
	喀痰検査	5	4	-	-	-	-	-	1	
	I G R A 検査者	14	-	-	-	-	-	3	11	
	被 発 見 者 数	結核患者	-	-	-	-	-	-	-	-
		潜在性結核感染者	-	-	-	-	-	-	-	-
結核発病のおそれがある者と診断された者		-	-	-	-	-	-	-	-	
大 仙	ツベルク	2	-	-	-	-	-	2	-	
	リン	2	-	-	-	-	-	2	-	
	反応検査	1	-	-	-	-	-	1	-	
	健康診断	15,654	5,447	707	1,311	8,053	-	37	99	
	間接撮影	11,426	2,357	707	489	7,872	-	1	-	
	直接撮影	3,955	3,090	-	822	-	-	12	31	
	喀痰検査	183	-	-	-	181	-	2	-	
	I G R A 検査者	90	-	-	-	-	-	22	68	
	被 発 見 者 数	結核患者	1	-	-	-	-	-	-	1
		潜在性結核感染者	4	-	-	-	-	-	1	3
結核発病のおそれがある者と診断された者		-	-	-	-	-	-	-	-	
横 手	ツベルク	-	-	-	-	-	-	-	-	
	リン	-	-	-	-	-	-	-	-	
	反応検査	-	-	-	-	-	-	-	-	
	健康診断	14,923	4,719	863	922	8,406	-	9	4	
	間接撮影	10,535	1,195	797	137	8,406	-	-	-	
	直接撮影	4,377	3,524	66	785	-	-	1	1	
	喀痰検査	-	-	-	-	-	-	-	-	
	I G R A 検査者	13	-	-	-	-	-	9	4	
	被 発 見 者 数	結核患者	1	-	-	1	-	-	-	-
		潜在性結核感染者	-	-	-	-	-	-	-	-
結核発病のおそれがある者と診断された者		-	-	-	-	-	-	-	-	
湯 沢	ツベルク	-	-	-	-	-	-	-	-	
	リン	-	-	-	-	-	-	-	-	
	反応検査	-	-	-	-	-	-	-	-	
	健康診断	8,170	2,850	389	728	4,194	-	9	-	
	間接撮影	6,055	1,374	377	180	4,124	-	-	-	
	直接撮影	2,108	1,476	12	548	70	-	2	-	
	喀痰検査	14	14	-	-	-	-	-	-	
	I G R A 検査者	8	-	-	-	-	-	8	-	
	被 発 見 者 数	結核患者	-	-	-	-	-	-	-	-
		潜在性結核感染者	-	-	-	-	-	-	-	-
結核発病のおそれがある者と診断された者		-	-	-	-	-	-	-	-	

第65表 精神保健福祉相談人員、デイ・ケア人員、訪問指導等人員（保健所活動）

令和3年度

区 分		総 数	大 館	北 秋 田	能 代	秋 田 中 央	由 利 本 荘	大 仙 横	手 湯	沢 沢		
相 談 、 デ イ ・ ケ ア 人 員 、 訪 問 指 導 等 人 員	実 人 員	726	93	20	72	146	44	103	121	78	49	
	延 人 員	666	75	14	72	132	28	103	121	78	43	
	相 談 (再掲)	2,774	164	29	394	232	36	463	853	338	265	
	人 員	総 数	259	2	2	4	9	5	8	209	20	-
		老人精神保健	54	-	14	1	1	-	22	16	-	-
		社会復帰	327	4	2	20	3	-	107	169	15	7
		薬 物	2	-	-	-	2	-	-	-	-	-
		ギャンブル	18	3	-	-	-	1	3	-	-	9
		ゲーム	7	-	1	-	-	-	-	-	-	6
		思春期	49	1	-	-	7	1	5	2	33	-
		心の健康づくり	354	20	5	116	71	10	42	46	31	13
		うつ・うつ状態	100	8	-	-	1	2	56	12	3	18
		摂食障害	2	-	-	1	1	-	-	-	-	-
	てんかん	5	-	-	-	-	-	5	-	-	-	
	その他	1,597	126	5	252	137	17	215	399	221	225	
	デイケア (再掲)	実 人 員	-	-	-	-	-	-	-	-	-	-
	延 人 員	-	-	-	-	-	-	-	-	-	-	-
	実 人 員	145	18	6	6	26	16	23	22	22	6	
	訪 問 指 導 (再掲)	総 数	374	93	7	11	59	25	47	44	57	31
		老人精神保健	17	-	1	-	8	-	-	1	7	-
社会復帰		16	-	1	-	-	15	-	-	-	-	
アルコール		81	14	-	2	5	1	32	12	9	6	
薬 物		1	-	-	-	1	-	-	-	-	-	
ギャンブル		4	4	-	-	-	-	-	-	-	-	
ゲーム		-	-	-	-	-	-	-	-	-	-	
思春期		-	-	-	-	-	-	-	-	-	-	
心の健康づくり		41	2	1	2	14	4	4	-	14	-	
摂食障害		-	-	-	-	-	-	-	-	-	-	
てんかん	-	-	-	-	-	-	-	-	-	-		
その他	214	73	4	7	31	5	11	31	27	25		
指 導 (再掲)	相談延人員	102	6	-	8	3	4	46	10	24	1	
	ひきこもり (再掲)	延人員	-	-	-	-	-	-	-	-	-	
	訪問指導延人員	45	22	-	-	-	1	9	-	13	-	
	自殺関連 (再掲)	相談延人員	171	30	-	2	3	-	40	83	4	
	訪問指導延人員	40	26	-	1	-	2	10	-	1	-	
	自殺者の遺族	相談延人員	-	-	-	-	-	-	-	-	-	
	訪問指導延人員	-	-	-	-	-	-	-	-	-	-	
	犯罪被害 (再掲)	相談延人員	-	-	-	-	-	-	-	-	-	
	訪問指導延人員	-	-	-	-	-	-	-	-	-	-	
	災害 (再掲)	相談延人員	-	-	-	-	-	-	-	-	-	
訪問指導延人員	-	-	-	-	-	-	-	-	-	-		
電 話 相 談 等 延 人 員	総 数	4,349	132	81	275	1,784	537	172	809	306	253	
	老人精神保健	409	1	9	3	129	31	8	208	20	-	
	社会復帰	33	-	5	1	1	4	6	16	-	-	
	アルコール	325	4	16	18	52	4	57	157	11	6	
	薬 物	20	-	-	-	17	3	-	-	-	-	
	ギャンブル	7	1	-	-	1	-	2	-	1	2	
	ゲーム	5	-	-	-	-	-	-	-	5	-	
	思春期	48	1	-	-	19	-	4	2	22	-	
	心の健康づくり	432	10	11	90	169	33	31	46	29	13	
	うつ・うつ状態	80	8	9	-	8	13	27	12	3	-	
	摂食障害	3	-	-	-	3	-	-	-	-	-	
	てんかん	15	-	-	-	15	-	-	-	-	-	
	その他	2,972	107	31	163	1,370	449	37	368	215	232	
	(再掲)	ひきこもり	65	4	-	-	10	1	17	10	22	1
自殺関連		241	24	6	5	55	16	26	83	17	9	
自殺者の遺族		-	-	-	-	-	-	-	-	-	-	
犯罪被害		-	-	-	-	-	-	-	-	-	-	
災害		-	-	-	-	-	-	-	-	-	-	
普 及 啓 発	精神障害者(家族)に 対する教室等	開催回数	22	-	1	-	-	20	-	1	-	
	延人員	103	-	14	-	-	-	58	-	31	-	
	うつ病に関する 教室等(再掲)	開催回数	-	-	-	-	-	-	-	-	-	
	延人員	-	-	-	-	-	-	-	-	-	-	
地 域 住 民 と 精 神 障 害 者 と の 地 域 交 流 会	開催回数	-	-	-	-	-	-	-	-	-	-	
	延人員	-	-	-	-	-	-	-	-	-	-	

(地域保健・健康増進事業報告)

第66表 精神保健福祉相談人員、デイ・ケア人員、訪問指導等人員（市町村の実施）

令和3年度

区 分		総 数	大 館	北 秋 田	能 代	秋 田 中 央	由 利 本 荘	大 仙 横	手 湯	沢 沢	
実 人 員	相 談 (再掲)	1,496	223	123	57	142	143	115	618	75	
	延 人 員	917	156	102	53	103	124	90	234	55	
デ イ ・ ケ ア (再掲)	実 人 員	2,602	368	550	66	197	266	599	440	116	
	延 人 員	10	7	-	-	-	1	-	2	-	
訪 問 指 導 (再掲)	実 人 員	61	36	-	-	-	1	-	24	-	
	延 人 員	738	79	49	17	40	37	30	466	20	
ひ き こ も り (再掲)	実 人 員	1,508	259	111	44	176	78	80	726	34	
	延 人 員	260	161	-	1	12	14	55	11	6	
指 導 (再掲)	相談延人員	24	-	-	-	-	-	-	24	-	
	ひきこもり	延人員	276	228	2	4	19	2	5	16	
	自殺関連	相談延人員	89	22	-	2	7	11	42	5	
	(再掲)	訪問指導延人員	27	5	-	-	9	-	6	7	
	自殺者の遺族	相談延人員	5	-	-	1	-	-	3	1	-
		訪問指導延人員	10	-	-	-	-	-	4	6	-
		延人員	-	-	-	-	-	-	-	-	-
	犯罪被害 (再掲)	相談延人員	5	-	-	1	-	4	-	-	-
		訪問指導延人員	1	-	-	-	-	1	-	-	-
	災 害 (再掲)	相談延人員	-	-	-	-	-	-	-	-	-
訪問指導延人員		-	-	-	-	-	-	-	-	-	
電 話 相 談 等	延 人 員	5,570	1,937	103	199	412	449	309	1,784	377	
	精神障害者(家族)に 対する教室等	開催回数	57	-	-	36	4	17	-	-	
普 及 啓 発	延人員	193	-	-	114	15	64	-	-	-	
	うつ病に関する 教室等(再掲)	開催回数	-	-	-	-	-	-	-	-	
	延人員	-	-	-	-	-	-	-	-	-	
	地域住民と精神障害者 との地域交流会	開催回数	6	3	2	-	-	-	-	1	
延人員	67	10	55	-	-	-	-	-	2		

(地域保健・健康増進事業報告)

第67表 難病相談、機能訓練、訪問指導等人員（保健所活動－市町村の実施）

令和3年度

区 分		実人員	相 談 (再 掲)								
			実人員	延 人 員							
				総 数	申請等	医 療	家庭看護	福祉制度	就 労	就 学	食事・栄養
保 健 所 活 動	総 数	3,189	3,187	3,495	3,469	4	4	2	-	-	-
	大 館	1,031	1,031	1,031	1,031	-	-	-	-	-	-
	北 秋 田	33	33	39	34	1	-	-	-	-	-
	能 代	1	-	-	-	-	-	-	-	-	-
	秋 田 市	345	345	345	345	-	-	-	-	-	-
	秋田中央	126	126	139	126	3	4	1	-	-	-
	由利本荘	816	816	1,099	1,098	-	-	1	-	-	-
	大 仙	829	829	835	829	-	-	-	-	-	-
	横 手	1	-	-	-	-	-	-	-	-	-
	湯 沢	7	7	7	6	-	-	-	-	-	-
区 分		相 談(再掲)		機能訓練 (再掲)		訪問指導 (再掲)		電 話 相 談 延 人 員	患者・家族に対 する 学 習 会		
		延 人 員		実人員	延人員	実人員	延人員		開催回数	延人員	
		歯 科	そ の 他								
保 健 所 活 動	総 数	-	16	-	-	2	3	2,674	1	10	
	大 館	-	-	-	-	-	-	7	-	-	
	北 秋 田	-	4	-	-	-	-	34	1	10	
	能 代	-	-	-	-	1	1	1	-	-	
	秋 田 市	-	-	-	-	-	-	2,196	-	-	
	秋田中央	-	5	-	-	-	-	224	-	-	
	由利本荘	-	-	-	-	-	-	44	-	-	
	大 仙	-	6	-	-	-	-	102	-	-	
	横 手	-	-	-	-	1	2	3	-	-	
	湯 沢	-	1	-	-	-	-	63	-	-	
区 分		実人員	相 談(再掲)		機能訓練 (再掲)		訪問指導 (再掲)		電 話 相 談 延 人 員		
			実人員	延人員	実人員	延人員	実人員	延人員			
市 町 村 の 実 施	総 数	16	15	286	-	-	5	9	21		
	大 館	1	1	7	-	-	-	-	3		
	北 秋 田	1	1	6	-	-	1	2	-		
	能 代	-	-	-	-	-	-	-	1		
	秋田中央	-	-	-	-	-	-	-	-		
	由利本荘	-	-	-	-	-	-	-	-		
	大 仙	-	-	-	-	-	-	-	-		
	横 手	12	12	267	-	-	3	5	17		
湯 沢	2	1	6	-	-	1	2	-			

(地域保健・健康増進事業報告)

第68表 特定医療費（指定難病）受給者証所持者数（性・保健所別） ※保健所所管に住所を有する者

疾患群	計			大館保健所			北秋田保健所			能代保健所		
	男	女	計	男	女	計	男	女	計	男	女	計
1 球脊髄性筋萎縮症	18	-	18	1	-	1	-	-	-	5	-	5
2 筋萎縮性側索硬化症	59	46	105	7	3	10	7	1	8	3	6	9
3 脊髄性筋萎縮症	2	3	5	-	1	1	-	-	-	-	-	-
4 原発性側索硬化症	-	-	-	-	-	-	-	-	-	-	-	-
5 進行性核上性麻痺	58	46	104	7	6	13	2	1	3	-	2	2
6 パーキンソン病	396	600	996	55	94	149	9	22	31	41	68	109
7 大脳皮質基底核変性症	14	22	36	-	3	3	2	1	3	1	2	3
8 ハンチントン病	1	3	4	-	1	1	-	-	-	-	-	-
9 有棘赤血球を伴う舞蹈病	-	-	-	-	-	-	-	-	-	-	-	-
10 シャルコー・マリー・トゥース病	1	1	2	-	-	-	-	-	-	-	-	-
11 重症筋無力症	77	123	200	4	10	14	3	2	5	2	12	14
12 先天性筋無力症候群	-	1	1	-	-	-	-	-	-	-	-	-
13 多発性硬化症／視神経脊髄炎	42	145	187	7	17	24	1	4	5	3	17	20
14 慢性炎症性脱髄性多発神経炎／多発性運動ニューロパチー	21	11	32	1	2	3	-	-	-	-	-	-
15 封入体筋炎	4	2	6	-	-	-	-	-	-	-	-	-
16 クロウ・深瀬症候群	1	-	1	-	-	-	-	-	-	-	-	-
17 多系統萎縮症	52	70	122	1	5	6	4	-	4	9	11	20
18 脊髄小脳変性症(多系統萎縮症を除く)	96	143	239	24	33	57	3	6	9	9	13	22
19 ライツゾーム病	2	4	6	-	-	-	-	-	-	-	-	-
20 副腎白質ジストロフィー	5	2	7	-	-	-	-	-	-	1	-	1
21 ミトコンドリア病	5	7	12	1	-	1	-	-	-	-	-	-
22 もやもや病	17	53	70	-	8	8	1	1	2	1	4	5
23 プリオン病	2	4	6	1	1	2	-	-	-	-	-	-
24 亜急性硬化性全脳炎	-	1	1	-	-	-	-	-	-	-	-	-
25 進行性多巣性白質脳症 (PML)	-	-	-	-	-	-	-	-	-	-	-	-
26 HTLV-1関連脊髄症 (HAM)	1	2	3	-	-	-	-	-	-	-	-	-
27 特発性基底核石灰化症	-	-	-	-	-	-	-	-	-	-	-	-
28 全身性アミロイドーシス	21	13	34	3	1	4	-	-	-	-	-	-
29 ウルリッヒ病	-	-	-	-	-	-	-	-	-	-	-	-
30 遠位型ミオパチー	-	1	1	-	-	-	-	-	-	-	-	-
31 ベスレムミオパチー	-	-	-	-	-	-	-	-	-	-	-	-
32 自己貪食空胞性ミオパチー	-	-	-	-	-	-	-	-	-	-	-	-
33 シュワルツ・ヤンベル症候群	-	-	-	-	-	-	-	-	-	-	-	-
34 神経線維腫症	15	13	28	2	2	4	1	1	2	1	-	1
35 天疱瘡	5	11	16	-	1	1	-	-	-	-	1	1
36 表皮水疱症	-	2	2	-	-	-	-	-	-	-	-	-
37 膿疱性乾癬	9	7	16	1	5	6	-	-	-	1	-	1
38 スティーブンス・ジョンソン症候群	1	3	4	-	-	-	-	-	-	-	-	-
39 中毒性表皮壊死症	-	-	-	-	-	-	-	-	-	-	-	-
40 高安静脈炎	1	24	25	-	3	3	-	1	1	-	2	2
41 巨細胞性動脈炎	1	1	2	-	1	1	-	-	-	-	-	-
42 結節性多発動脈炎	6	9	15	-	-	-	-	2	2	-	1	1
43 顕微鏡的多発血管炎	13	26	39	-	4	4	1	-	1	2	2	4
44 多発血管炎性肉芽腫症	7	6	13	1	-	1	-	-	-	-	-	-
45 好酸球性多発血管炎性肉芽腫症	15	20	35	2	3	5	-	2	2	1	4	5
46 悪性関節リウマチ	4	11	15	1	2	3	1	-	1	1	2	3
47 バージェー病	10	3	13	-	-	-	-	-	-	1	1	2
48 原発性抗リン脂質抗体症候群	3	4	7	1	-	1	-	-	-	1	1	2
49 全身性エリテマトーデス	40	423	463	3	46	49	-	15	15	3	25	28
50 皮膚筋炎／多発性筋炎	41	95	136	3	6	9	-	4	4	4	6	10
51 全身性強皮症	28	151	179	2	24	26	1	9	10	2	9	11
52 混合性結合組織病	8	63	71	2	9	11	-	2	2	-	3	3
53 シェーグレン症候群	4	52	56	1	9	10	-	1	1	-	4	4
54 成人スチル病	11	19	30	2	3	5	-	2	2	1	3	4
55 再発性多発軟骨炎	3	4	7	1	-	1	-	-	-	1	1	2
56 ベーチェット病	50	46	96	8	11	19	3	1	4	6	5	11
57 特発性拡張型心筋症	75	22	97	12	4	16	1	1	2	1	-	1
58 肥大型心筋症	11	12	23	-	3	3	-	-	-	1	-	1
59 拘束型心筋症	-	-	-	-	-	-	-	-	-	-	-	-
60 再生不良性貧血	23	32	55	5	2	7	1	-	1	1	8	9
61 自己免疫性溶血性貧血	6	5	11	1	-	1	-	-	-	1	-	1
62 発作性夜間ヘモグロビン尿症	2	6	8	-	1	1	-	1	1	-	1	1
63 特発性血小板減少性紫斑病	38	104	142	2	7	9	-	2	2	5	10	15
64 血栓性血小板減少性紫斑病 (TTP)	1	4	5	-	2	2	1	-	1	-	-	-
65 原発性免疫不全症候群	6	10	16	-	1	1	-	2	2	1	-	1
66 IgA 腎症	45	43	88	1	2	3	2	-	2	-	3	3
67 多発性嚢胞腎	34	42	76	4	6	10	-	2	2	3	-	3
68 黄色靭帯骨化症	42	28	70	2	2	4	4	2	6	7	9	16
69 後縦靭帯骨化症	147	113	260	27	21	48	7	5	12	27	24	51
70 広範脊柱管狭窄症	24	11	35	4	3	7	2	1	3	14	4	18

(保健・疾病対策課作成)

秋田中央保健所			由利本荘保健所			大仙保健所			横手保健所			湯沢保健所			秋田市保健所		
男	女	計	男	女	計	男	女	計	男	女	計	男	女	計	男	女	計
2	-	2	-	-	-	1	-	1	-	-	-	-	-	9	-	9	
6	5	11	5	2	7	6	4	10	2	2	4	2	3	5	21	20	41
-	-	-	-	1	1	-	1	1	-	-	-	-	-	-	2	-	2
-	-	-	-	-	-	-	-	-	-	-	-	-	-	-	-	-	-
6	4	10	9	10	19	5	5	10	4	1	5	5	3	8	20	14	34
40	68	108	49	58	107	37	50	87	24	22	46	14	29	43	127	189	316
1	2	3	1	2	3	3	1	4	-	1	1	-	1	1	6	9	15
-	-	-	-	-	-	-	-	-	-	-	-	-	-	-	1	2	3
-	-	-	-	-	-	-	-	-	-	-	-	-	-	-	-	-	-
1	-	1	-	-	-	-	-	-	-	-	-	-	-	-	-	1	1
10	9	19	13	17	30	13	20	33	4	12	16	5	6	11	23	35	58
-	1	1	-	-	-	-	-	-	-	-	-	-	-	-	-	-	-
5	12	17	6	12	18	4	18	22	2	12	14	4	5	9	10	48	58
2	2	4	2	2	4	3	1	4	3	-	3	2	1	3	8	3	11
1	-	1	-	1	1	-	-	-	-	-	-	-	-	-	3	1	4
-	-	-	-	-	-	-	-	-	-	-	-	-	-	-	1	-	1
5	11	16	5	9	14	4	3	7	3	2	5	1	8	9	20	21	41
3	14	17	7	5	12	6	7	13	3	6	9	5	8	13	36	51	87
1	-	1	-	-	-	-	2	2	-	-	-	-	1	1	1	1	2
-	-	-	3	2	5	-	-	-	-	-	-	1	-	1	-	-	-
-	1	1	-	-	-	2	-	2	-	1	1	1	-	1	1	5	6
2	2	4	2	7	9	2	7	9	4	6	10	1	2	3	4	16	20
-	1	1	-	-	-	1	-	1	-	-	-	-	-	-	-	2	2
-	-	-	-	-	-	-	-	-	-	-	-	-	-	-	-	1	1
-	-	-	-	-	-	-	-	-	-	-	-	-	-	-	-	-	-
-	-	-	-	1	1	-	-	-	-	-	-	-	-	-	1	1	2
-	-	-	-	-	-	-	-	-	-	-	-	-	-	-	-	-	-
2	3	5	5	-	5	5	3	8	2	-	2	-	2	2	4	4	8
-	-	-	-	-	-	-	-	-	-	-	-	-	-	-	-	-	-
-	-	-	-	1	1	-	-	-	-	-	-	-	-	-	-	-	-
-	-	-	-	-	-	-	-	-	-	-	-	-	-	-	-	-	-
-	-	-	-	-	-	-	-	-	-	-	-	-	-	-	-	-	-
-	-	-	-	-	-	-	-	-	-	-	-	-	-	-	-	-	-
3	1	4	-	1	1	-	2	2	1	-	1	-	1	1	7	5	12
-	1	1	1	2	3	-	2	2	1	1	2	1	1	2	2	2	4
-	1	1	-	-	-	-	-	-	-	-	-	-	-	-	-	1	1
-	-	-	2	-	2	2	-	2	1	-	1	-	1	1	2	1	3
-	-	-	-	-	-	-	-	-	1	1	2	-	-	-	-	2	2
-	-	-	-	-	-	-	-	-	-	-	-	-	-	-	-	-	-
-	2	2	1	1	2	-	2	2	-	-	-	-	-	-	-	13	13
-	-	-	-	-	-	-	-	-	1	-	1	-	-	-	-	-	-
1	4	5	-	-	-	1	1	2	-	-	-	-	-	-	4	1	5
1	5	6	-	2	2	-	4	4	1	1	2	1	1	2	7	7	14
-	-	-	1	-	1	-	1	1	1	-	1	1	1	2	3	4	7
1	1	2	2	2	4	2	-	2	2	1	3	-	1	1	5	6	11
-	1	1	-	-	-	-	1	1	-	1	1	-	-	-	1	4	5
2	-	2	3	-	3	1	-	1	1	-	1	-	-	-	2	2	4
-	-	-	1	1	2	-	-	-	-	-	-	-	-	-	-	2	2
5	46	51	7	36	43	5	53	58	-	38	38	-	18	18	17	146	163
4	9	13	3	6	9	5	10	15	4	9	13	-	5	5	18	40	58
2	16	18	3	16	19	3	11	14	8	22	30	3	4	7	4	40	44
1	5	6	-	8	8	1	10	11	1	3	4	1	3	4	2	20	22
1	4	5	-	3	3	1	4	5	-	5	5	-	9	9	1	13	14
2	1	3	-	-	-	1	-	1	-	1	1	2	-	2	3	9	12
-	-	-	-	-	-	-	1	1	-	-	-	1	1	2	-	1	1
6	5	11	-	5	5	2	4	6	5	3	8	4	4	8	16	8	24
6	1	7	4	2	6	7	2	9	10	8	18	9	2	11	25	2	27
3	1	4	-	-	-	1	1	2	-	1	1	2	1	3	4	5	9
-	-	-	-	-	-	-	-	-	-	-	-	-	-	-	-	-	-
4	7	11	4	2	6	1	2	3	1	2	3	-	4	4	6	5	11
-	-	-	-	-	-	1	1	2	1	-	1	-	1	1	2	3	5
1	-	1	-	1	1	-	1	1	1	-	1	-	1	1	-	-	-
5	13	18	3	6	9	5	13	18	1	10	11	3	6	9	14	37	51
-	-	-	-	-	-	-	-	-	-	2	2	-	-	-	-	-	-
-	-	-	3	1	4	1	-	1	-	1	1	-	2	2	1	3	4
3	6	9	2	4	6	6	3	9	9	6	15	6	7	13	16	12	28
4	6	10	1	8	9	3	2	5	7	3	10	3	4	7	9	11	20
4	4	8	1	-	1	3	3	6	5	3	8	1	2	3	15	3	18
10	11	21	10	7	17	13	14	27	9	6	15	4	4	8	40	21	61
-	1	1	1	1	2	2	1	3	-	-	-	-	-	-	1	-	1

第68表 特定医療費（指定難病）受給者証所持者数（性・保健所別） ※保健所所管に住所を有する者（つづき）

疾患群	計			大館保健所			北秋田保健所			能代保健所		
	男	女	計	男	女	計	男	女	計	男	女	計
71 特発性大腿骨頭壊死症	100	50	150	15	12	27	3	4	7	4	6	10
72 下垂体性ADH分泌異常症	9	12	21	1	1	2	-	-	-	-	2	2
73 下垂体性TSH分泌亢進症	1	-	1	-	-	-	-	-	-	-	-	-
74 下垂体性PRL分泌亢進症	14	17	31	2	2	4	3	-	3	-	-	-
75 クッシング病	2	3	5	-	1	1	-	1	1	-	-	-
76 下垂体性ゴナドトロピン分泌亢進症	-	-	-	-	-	-	-	-	-	-	-	-
77 下垂体性成長ホルモン分泌亢進症	10	13	23	2	2	4	1	2	3	-	1	1
78 下垂体前葉機能低下症	73	39	112	7	3	10	5	3	8	5	2	7
79 家族性高コレステロール血症（ホモ接合体）	-	1	1	-	-	-	-	-	-	-	-	-
80 甲状腺ホルモン不応症	1	-	1	-	-	-	-	-	-	-	-	-
81 先天性副腎皮質酵素欠損症	2	1	3	-	1	1	-	-	-	-	-	-
82 先天性副腎低形成症	2	-	2	-	-	-	-	-	-	-	-	-
83 アジソン病	1	-	1	-	-	-	-	-	-	-	-	-
84 サルコイドーシス	49	87	136	4	17	21	3	4	7	4	10	14
85 特発性間質性肺炎	62	33	95	8	6	14	1	2	3	9	5	14
86 肺動脈性肺高血圧症	4	22	26	1	1	2	-	1	1	-	3	3
87 肺静脈閉塞症／肺毛細血管腫症	-	-	-	-	-	-	-	-	-	-	-	-
88 慢性血栓栓性肺高血圧症	4	16	20	-	3	3	-	1	1	1	3	4
89 リンパ脈管筋腫症	-	2	2	-	1	1	-	-	-	-	-	-
90 網膜色素変性症	62	78	140	5	10	15	2	-	2	2	3	5
91 バッド・キアリ症候群	3	2	5	-	1	1	-	1	1	-	-	-
92 特発性門脈圧亢進症	1	-	1	-	-	-	1	-	1	-	-	-
93 原発性胆汁性胆管炎	52	240	292	1	20	21	2	13	15	9	29	38
94 原発性硬化性胆管炎	4	6	10	-	-	-	-	-	-	-	-	-
95 自己免疫性肝炎	9	45	54	2	6	8	-	2	2	-	7	7
96 クローン病	272	106	378	34	12	46	13	-	13	14	14	28
97 潰瘍性大腸炎	776	664	1,440	81	59	140	15	17	32	53	42	95
98 好酸球性消化管疾患	6	11	17	-	1	1	-	-	-	-	3	3
99 慢性特発性偽性腸閉塞症	-	1	1	-	-	-	-	-	-	-	-	-
100 巨大膀胱短小結腸腸管蠕動不全症	-	-	-	-	-	-	-	-	-	-	-	-
101 腸管神経節細胞減少症	-	-	-	-	-	-	-	-	-	-	-	-
102 ルピンシュタイン・テイビ症候群	-	-	-	-	-	-	-	-	-	-	-	-
103 CFC症候群	-	-	-	-	-	-	-	-	-	-	-	-
104 コステロ症候群	-	-	-	-	-	-	-	-	-	-	-	-
105 チャージ症候群	-	-	-	-	-	-	-	-	-	-	-	-
106 クリオピリン関連周期熱症候群	-	-	-	-	-	-	-	-	-	-	-	-
107 若年性特発性関節炎	-	8	8	-	1	1	-	-	-	-	-	-
108 TNF受容体関連周期性症候群	-	-	-	-	-	-	-	-	-	-	-	-
109 非典型溶血性尿毒症症候群	-	-	-	-	-	-	-	-	-	-	-	-
110 ブラウ症候群	-	-	-	-	-	-	-	-	-	-	-	-
111 先天性ミオパチー	-	-	-	-	-	-	-	-	-	-	-	-
112 マリネスコ・シェーグレン症候群	-	-	-	-	-	-	-	-	-	-	-	-
113 筋ジストロフィー	22	17	38	4	1	5	-	-	-	4	1	4
114 非ジストロフィー性ミオトニー症候群	-	-	-	-	-	-	-	-	-	-	-	-
115 遺伝性周期性四肢麻痺	-	-	-	-	-	-	-	-	-	-	-	-
116 アトピー性脊髄炎	1	-	1	1	-	1	-	-	-	-	-	-
117 脊髄空洞症	1	2	3	-	1	1	-	-	-	-	-	-
118 脊髄髄膜瘤	-	-	-	-	-	-	-	-	-	-	-	-
119 アイザックス症候群	-	-	-	-	-	-	-	-	-	-	-	-
120 遺伝性ジストニア	-	-	-	-	-	-	-	-	-	-	-	-
121 神経フェリチン症	-	-	-	-	-	-	-	-	-	-	-	-
122 脳表ヘモジデリン沈着症	1	1	2	-	-	-	-	-	-	1	-	1
123 禿頭と変形性脊椎症を伴う常染色体劣性白質脳症	-	-	-	-	-	-	-	-	-	-	-	-
124 皮質下梗塞と白質脳症を伴う常染色体優性脳動脈症	-	-	-	-	-	-	-	-	-	-	-	-
125 神経軸索スフェロイド形成を伴う遺伝性びまん性白質脳症	-	-	-	-	-	-	-	-	-	-	-	-
126 ベリー症候群	-	-	-	-	-	-	-	-	-	-	-	-
127 前頭側頭葉変性症	5	5	10	-	-	-	-	-	-	-	-	-
128 ビッカースタッフ脳幹脳炎	-	-	-	-	-	-	-	-	-	-	-	-
129 痙攣重積型（二相性）急性脳症	-	1	1	-	-	-	-	-	-	-	-	-
130 先天性無痛無汗症	-	-	-	-	-	-	-	-	-	-	-	-
131 アレキサンダー病	-	-	-	-	-	-	-	-	-	-	-	-
132 先天性核上性球麻痺	-	-	-	-	-	-	-	-	-	-	-	-
133 メビウス症候群	-	-	-	-	-	-	-	-	-	-	-	-
134 中隔視神経形成異常症/ドモルシア症候群	-	-	1	-	-	-	-	-	-	-	-	-
135 アイカルディ症候群	-	-	-	-	-	-	-	-	-	-	-	-
136 片側巨脳症	-	-	-	-	-	-	-	-	-	-	-	-
137 限局性皮質異形成	-	-	-	-	-	-	-	-	-	-	-	-
138 神経細胞移動異常症	-	-	-	-	-	-	-	-	-	-	-	-
139 先天性大脳白質形成不全症	-	-	-	-	-	-	-	-	-	-	-	-
140 ドラベ症候群	-	1	1	-	-	-	-	-	-	-	-	-
141 海馬硬化を伴う内側側頭葉てんかん	-	-	-	-	-	-	-	-	-	-	-	-

第68表 特定医療費（指定難病）受給者証所持者数（性・保健所別） ※保健所所管に住所を有する者（つづき）

疾患群	計			大館保健所			北秋田保健所			能代保健所		
	男	女	計	男	女	計	男	女	計	男	女	計
142 ミオクロニー欠伸てんかん	-	-	-	-	-	-	-	-	-	-	-	-
143 ミオクロニー脱力発作を伴うてんかん	-	-	-	-	-	-	-	-	-	-	-	-
144 レノックス・ガストー症候群	-	-	-	-	-	-	-	-	-	-	-	-
145 ウエスト症候群	-	-	-	-	-	-	-	-	-	-	-	-
146 大田原症候群	-	-	-	-	-	-	-	-	-	-	-	-
147 早期ミオクロニー脳症	-	-	-	-	-	-	-	-	-	-	-	-
148 遊走性焦点発作を伴う乳児てんかん	-	-	-	-	-	-	-	-	-	-	-	-
149 片側痙攣・片麻痺・てんかん症候群	-	-	-	-	-	-	-	-	-	-	-	-
150 環状20番染色体症候群	-	1	1	-	-	-	-	-	-	-	-	-
151 ラスムッセン脳炎	1	-	1	-	-	-	-	-	-	-	-	-
152 PCDH19関連症候群	-	-	-	-	-	-	-	-	-	-	-	-
153 難治顔回部分発作重積型急性脳炎	1	-	1	-	-	-	-	-	-	-	-	-
154 徐波睡眠期持続性棘徐波を示すてんかん性脳症	-	-	-	-	-	-	-	-	-	-	-	-
155 ランドウ・クレフナー症候群	-	-	-	-	-	-	-	-	-	-	-	-
156 レット症候群	-	-	-	-	-	-	-	-	-	-	-	-
157 スタージ・ウェーバー症候群	-	-	-	-	-	-	-	-	-	-	-	-
158 結節性硬化症	3	2	5	-	1	1	-	-	-	-	-	-
159 色素性乾皮症	1	-	1	-	-	-	-	-	-	-	-	-
160 先天性魚鱗癬	-	1	1	-	-	-	-	-	-	-	-	-
161 家族性良性慢性天疱瘡	-	-	-	-	-	-	-	-	-	-	-	-
162 類天疱瘡（後天性表皮水疱症を含む。）	15	9	24	3	1	4	-	1	1	1	4	5
163 特発性後天性全身性無汗症	3	-	3	-	-	-	-	-	-	-	-	-
164 眼皮膚白皮症	-	-	-	-	-	-	-	-	-	-	-	-
165 肥厚性皮膚骨膜症	1	-	1	-	-	-	-	-	-	-	-	-
166 弾性線維性仮性黄色腫	-	1	1	-	-	-	-	-	-	-	-	-
167 マルファン症候群	3	9	12	-	1	1	-	-	-	-	-	-
168 エーラス・ダンロス症候群	-	1	1	-	-	-	-	-	-	-	1	1
169 メンケス病	-	-	-	-	-	-	-	-	-	-	-	-
170 オクシピタル・ホーン症候群	-	-	-	-	-	-	-	-	-	-	-	-
171 ウィルソン病	2	4	6	-	-	-	-	-	-	-	-	-
172 低ホスファターゼ症	-	-	-	-	-	-	-	-	-	-	-	-
173 VATER症候群	-	-	-	-	-	-	-	-	-	-	-	-
174 那須・ハコラ病	-	-	-	-	-	-	-	-	-	-	-	-
175 ウィーバー症候群	-	-	-	-	-	-	-	-	-	-	-	-
176 コフィン・ローリー症候群	-	-	-	-	-	-	-	-	-	-	-	-
177 有馬症候群	-	-	-	-	-	-	-	-	-	-	-	-
178 モワット・ウィルソン症候群	-	-	-	-	-	-	-	-	-	-	-	-
179 ウィリアムズ症候群	-	-	-	-	-	-	-	-	-	-	-	-
180 ATR-X症候群	-	-	-	-	-	-	-	-	-	-	-	-
181 クルーゾン症候群	-	-	-	-	-	-	-	-	-	-	-	-
182 アペール症候群	-	-	-	-	-	-	-	-	-	-	-	-
183 ファイファー症候群	-	-	-	-	-	-	-	-	-	-	-	-
184 アントレー・ピクスラー症候群	-	-	-	-	-	-	-	-	-	-	-	-
185 コフィン・シリス症候群	-	-	-	-	-	-	-	-	-	-	-	-
186 ロスマンド・トムソン症候群	-	-	-	-	-	-	-	-	-	-	-	-
187 歌舞伎症候群	-	-	-	-	-	-	-	-	-	-	-	-
188 多脾症候群	-	-	-	-	-	-	-	-	-	-	-	-
189 無脾症候群	-	-	-	-	-	-	-	-	-	-	-	-
190 鰓耳腎症候群	-	-	-	-	-	-	-	-	-	-	-	-
191 ウェルナー症候群	-	-	-	-	-	-	-	-	-	-	-	-
192 コケイン症候群	-	-	-	-	-	-	-	-	-	-	-	-
193 ブラダー・ウィリ症候群	2	-	2	-	-	-	-	-	-	-	-	-
194 ソトス症候群	-	-	-	-	-	-	-	-	-	-	-	-
195 ヌーナン症候群	1	-	1	-	-	-	-	-	-	-	-	-
196 ヤング・シンプソン症候群	-	-	-	-	-	-	-	-	-	-	-	-
197 1p36欠失症候群	-	-	-	-	-	-	-	-	-	-	-	-
198 4p欠失症候群	-	-	-	-	-	-	-	-	-	-	-	-
199 5p欠失症候群	-	-	-	-	-	-	-	-	-	-	-	-
200 第14番染色体父親性ダイソミー症候群	-	-	-	-	-	-	-	-	-	-	-	-
201 アンジェルマン症候群	-	-	-	-	-	-	-	-	-	-	-	-
202 スミス・マギニス症候群	-	-	-	-	-	-	-	-	-	-	-	-
203 22q11.2欠失症候群	-	-	-	-	-	-	-	-	-	-	-	-
204 エマヌエル症候群	-	-	-	-	-	-	-	-	-	-	-	-
205 脆弱X症候群関連疾患	-	-	-	-	-	-	-	-	-	-	-	-
206 脆弱X症候群	-	-	-	-	-	-	-	-	-	-	-	-
207 総動脈幹遺残症	-	-	-	-	-	-	-	-	-	-	-	-
208 修正大血管転位症	-	1	1	-	-	-	-	-	-	-	1	1
209 完全大血管転位症	-	-	-	-	-	-	-	-	-	-	-	-
210 単心室症	1	2	3	-	1	1	-	-	-	-	-	-
211 左心低形成症候群	-	-	-	-	-	-	-	-	-	-	-	-
212 三尖弁閉鎖症	-	1	1	-	-	-	-	-	-	-	-	-

第68表 特定医療費（指定難病）受給者証所持者数（性・保健所別） ※保健所所管に住所を有する者（つづき）

疾患群	計			大館保健所			北秋田保健所			能代保健所			
	男	女	計	男	女	計	男	女	計	男	女	計	
213	心室中隔欠損を伴わない肺動脈閉鎖症	-	-	-	-	-	-	-	-	-	-	-	
214	心室中隔欠損を伴う肺動脈閉鎖症	-	-	-	-	-	-	-	-	-	-	-	
215	ファロー四徴症	3	-	3	-	-	-	-	-	1	-	1	
216	両大血管右室起始症	2	1	3	-	-	-	-	-	-	-	-	
217	エプスタイン病	-	2	2	-	-	-	-	-	-	-	-	
218	アルポート症候群	-	-	-	-	-	-	-	-	-	-	-	
219	ギャロウェイ・モワト症候群	-	-	-	-	-	-	-	-	-	-	-	
220	急速進行性糸球体腎炎	1	-	1	-	-	-	-	-	-	-	-	
221	抗糸球体基底膜腎炎	2	1	3	1	1	-	-	-	-	-	-	
222	一次性ネフローゼ症候群	46	39	85	8	6	14	1	2	3	1	3	4
223	一次性膜性増殖性糸球体腎炎	2	2	4	-	-	-	-	-	-	-	-	-
224	紫斑病性腎炎	4	5	9	-	1	1	-	-	-	-	-	-
225	先天性腎性尿崩症	1	-	1	-	-	-	-	-	-	-	-	-
226	間質性膀胱炎（ハンナ型）	-	2	2	-	-	-	-	-	-	-	-	-
227	オスラー病	9	16	25	-	1	1	-	1	1	1	2	3
228	閉塞性細気管支炎	-	1	1	-	-	-	-	-	-	-	-	-
229	肺胞蛋白症（自己免疫性又は先天性）	1	-	1	-	-	-	-	-	-	-	-	-
230	肺胞低換気症候群	-	-	-	-	-	-	-	-	-	-	-	-
231	α1-アンチトリプシン欠乏症	-	-	-	-	-	-	-	-	-	-	-	-
232	カーニ-複合	-	-	-	-	-	-	-	-	-	-	-	-
233	ウォルフラム症候群	-	-	-	-	-	-	-	-	-	-	-	-
234	ペルオキシソーム病（副腎白質ジストロフィーを除く。）	-	-	-	-	-	-	-	-	-	-	-	-
235	副甲状腺機能低下症	1	1	2	-	-	-	-	-	-	-	-	-
236	偽性副甲状腺機能低下症	-	2	2	-	-	-	-	-	-	-	-	-
237	副腎皮質刺激ホルモン不応症	-	-	-	-	-	-	-	-	-	-	-	-
238	ビタミンD抵抗性くる病/骨軟化症	2	2	4	-	1	1	-	-	-	-	-	-
239	ビタミンD依存性くる病/骨軟化症	-	-	-	-	-	-	-	-	-	-	-	-
240	フェニルケトン尿症	-	1	1	-	-	-	-	-	-	-	1	1
241	高チロシン血症1型	-	-	-	-	-	-	-	-	-	-	-	-
242	高チロシン血症2型	-	-	-	-	-	-	-	-	-	-	-	-
243	高チロシン血症3型	-	-	-	-	-	-	-	-	-	-	-	-
244	メープルシロップ尿症	-	-	-	-	-	-	-	-	-	-	-	-
245	プロピオン酸血症	1	-	1	-	-	-	-	-	-	-	-	-
246	メチルマロン酸血症	-	-	-	-	-	-	-	-	-	-	-	-
247	イソ吉草酸血症	-	-	-	-	-	-	-	-	-	-	-	-
248	グルコーストランスポーター1欠損症	-	-	-	-	-	-	-	-	-	-	-	-
249	グルタル酸血症1型	-	-	-	-	-	-	-	-	-	-	-	-
250	グルタル酸血症2型	-	-	-	-	-	-	-	-	-	-	-	-
251	尿素サイクル異常症	1	2	3	-	-	-	-	-	-	-	-	-
252	リジン尿性蛋白不耐症	2	-	2	-	-	-	-	-	-	-	-	-
253	先天性葉酸吸収不全	-	-	-	-	-	-	-	-	-	-	-	-
254	ポルフィリン症	-	-	-	-	-	-	-	-	-	-	-	-
255	複合カルボキシラーゼ欠損症	-	-	-	-	-	-	-	-	-	-	-	-
256	筋型糖原病	-	-	-	-	-	-	-	-	-	-	-	-
257	肝型糖原病	3	-	3	-	-	-	-	-	-	-	-	-
258	ガラクトース-1-リン酸ウリジルトランスフェラーゼ欠損症	-	-	-	-	-	-	-	-	-	-	-	-
259	レシチンコレステロールアシルトランスフェラーゼ欠損症	-	-	-	-	-	-	-	-	-	-	-	-
260	シトステロール血症	-	-	-	-	-	-	-	-	-	-	-	-
261	タンジール病	-	-	-	-	-	-	-	-	-	-	-	-
262	原発性高カイロミクロン血症	1	-	1	-	-	-	-	-	-	-	-	-
263	脳腫黄色腫症	-	-	-	-	-	-	-	-	-	-	-	-
264	無βリポタンパク血症	-	-	-	-	-	-	-	-	-	-	-	-
265	脂肪萎縮症	-	-	-	-	-	-	-	-	-	-	-	-
266	家族性地中海熱	1	1	2	-	-	-	-	-	-	-	1	1
267	高I g D症候群	-	-	-	-	-	-	-	-	-	-	-	-
268	中條・西村症候群	-	-	-	-	-	-	-	-	-	-	-	-
269	化膿性無菌性関節炎・膿疱性膿皮症・アクネ症候群	-	-	-	-	-	-	-	-	-	-	-	-
270	慢性再発性多発性骨髄炎	-	3	3	-	1	1	-	-	-	-	-	-
271	強直性脊椎炎	12	3	15	1	-	1	-	-	-	-	-	-
272	進行性骨化性線維異形成症	-	-	-	-	-	-	-	-	-	-	-	-
273	肋骨異常を伴う先天性側弯症	-	-	-	-	-	-	-	-	-	-	-	-
274	骨形成不全症	-	-	-	-	-	-	-	-	-	-	-	-
275	タナトフォリック骨異形成症	-	-	-	-	-	-	-	-	-	-	-	-
276	軟骨無形成症	-	-	-	-	-	-	-	-	-	-	-	-
277	リンパ管腫症/ゴ-ハム病	-	-	-	-	-	-	-	-	-	-	-	-
278	巨大リンパ管奇形（頸部顔面病変）	-	-	-	-	-	-	-	-	-	-	-	-
279	巨大静脈奇形（頸部口腔咽頭びまん性病変）	-	-	-	-	-	-	-	-	-	-	-	-
280	巨大動静脈奇形（頸部顔面又は四肢病変）	-	1	1	-	-	-	-	-	-	-	-	-
281	クリッペル・トレノネー・ウェ-バー症候群	1	3	4	1	-	1	-	-	-	-	-	-
282	先天性赤血球形成異常性貧血	-	-	-	-	-	-	-	-	-	-	-	-
283	後天性赤芽球癆	1	9	10	-	-	-	1	1	1	4	5	5

第68表 特定医療費（指定難病）受給者証所持者数（性・保健所別） ※保健所所管に住所を有する者（つづき）

疾患群	計			大館保健所			北秋田保健所			能代保健所			
	男	女	計	男	女	計	男	女	計	男	女	計	
284	ダイヤモンド・ブラックファン貧血	-	-	-	-	-	-	-	-	-	-	-	
285	ファンconi貧血	-	-	-	-	-	-	-	-	-	-	-	
286	遺伝性鉄芽球性貧血	-	-	-	-	-	-	-	-	-	-	-	
287	エプスタイン症候群	-	-	-	-	-	-	-	-	-	-	-	
288	自己免疫性出血病XIII	2	2	4	-	-	-	-	-	-	-	-	
289	クローンカイト・カナダ症候群	3	2	5	-	-	-	-	-	1	1	2	
290	非特異性多発性小腸潰瘍症	1	1	2	-	-	-	-	-	-	-	-	
291	ヒルシュスブルグ病（全結腸型又は小腸型）	-	-	-	-	-	-	-	-	-	-	-	
292	総排泄腔外反症	-	-	-	-	-	-	-	-	-	-	-	
293	総排泄腔遺残	-	-	-	-	-	-	-	-	-	-	-	
294	先天性横隔膜ヘルニア	-	-	-	-	-	-	-	-	-	-	-	
295	乳幼児肝巨大血管腫	-	-	-	-	-	-	-	-	-	-	-	
296	胆道閉鎖症	5	3	8	-	-	-	-	-	2	-	2	
297	アラジール症候群	-	2	2	-	-	-	-	-	-	1	1	
298	遺伝性膝炎	-	-	-	-	-	-	-	-	-	-	-	
299	嚢胞性線維症	1	-	1	-	-	-	-	-	-	-	-	
300	I g G 4 関連疾患	13	7	20	2	-	2	-	-	1	-	1	
301	黄斑ジストロフィー	1	-	1	-	-	-	-	-	-	-	-	
302	レーベル遺伝性視神経症	-	-	-	-	-	-	-	-	-	-	-	
303	アッシュヤー症候群	-	-	-	-	-	-	-	-	-	-	-	
304	若年発症型両側性感音難聴	-	1	1	-	-	-	-	-	-	-	-	
305	遅発性内リンパ水腫	-	-	-	-	-	-	-	-	-	-	-	
306	好酸球性副鼻腔炎	108	100	208	18	11	29	4	5	9	9	14	23
307	カナバン病	-	-	-	-	-	-	-	-	-	-	-	
308	進行性白質脳症	-	-	-	-	-	-	-	-	-	-	-	
309	進行性ミオクロームスてんかん	-	-	-	-	-	-	-	-	-	-	-	
310	先天異常症候群	-	-	-	-	-	-	-	-	-	-	-	
311	先天性三尖弁狭窄症	-	-	-	-	-	-	-	-	-	-	-	
312	先天性僧帽弁狭窄症	1	-	1	-	-	-	-	-	1	-	1	
313	先天性肺静脈狭窄症	-	-	-	-	-	-	-	-	-	-	-	
314	左肺動脈右肺動脈起始症	-	-	-	-	-	-	-	-	-	-	-	
315	ネイルパテラ症候群（爪膝蓋骨症候群）/L.MX 1 B 関連腎症	-	-	-	-	-	-	-	-	-	-	-	
316	カルニチン回路異常症	-	1	1	-	1	1	-	-	-	-	-	
317	三頭酵素欠損症	-	-	-	-	-	-	-	-	-	-	-	
318	シトリン欠損症	-	-	-	-	-	-	-	-	-	-	-	
319	セピアブテリン還元酵素（SR）欠損症	-	-	-	-	-	-	-	-	-	-	-	
320	先天性グリコシルホスファチジルイノシトール（GPI）欠損症	-	-	-	-	-	-	-	-	-	-	-	
321	非ケトーシス型高グリシン血症	-	-	-	-	-	-	-	-	-	-	-	
322	β-ケトチオラーゼ欠損症	-	-	-	-	-	-	-	-	-	-	-	
323	芳香族L-アミノ酸脱炭酸酵素欠損症	-	-	-	-	-	-	-	-	-	-	-	
324	メチルグルタコン酸尿症	-	-	-	-	-	-	-	-	-	-	-	
325	遺伝性自己炎症疾患	-	-	-	-	-	-	-	-	-	-	-	
326	大理石骨病	-	-	-	-	-	-	-	-	-	-	-	
327	特発性血栓症（遺伝性血栓性素因によるものに限る。）	-	-	-	-	-	-	-	-	-	-	-	
328	前眼部形成異常	-	-	-	-	-	-	-	-	-	-	-	
329	無虹彩症	1	-	1	1	-	1	-	-	-	-	-	
330	先天性気管狭窄症	-	-	-	-	-	-	-	-	-	-	-	
331	特発性多中心性キャスルマン病	-	3	3	-	-	-	-	-	-	1	1	
332	膠様滴状角膜ジストロフィー	-	-	-	-	-	-	-	-	-	-	-	
333	ハッチンソン・ギルフォード症候群	-	-	-	-	-	-	-	-	-	-	-	
334	脳クレアチン欠乏症候群	-	-	-	-	-	-	-	-	-	-	-	
335	ネフロン癆	-	-	-	-	-	-	-	-	-	-	-	
336	家族性βリポタンパク血症1（ホモ接合体）	-	-	-	-	-	-	-	-	-	-	-	
337	ホモシスチン尿症	-	1	1	-	-	-	-	-	-	-	-	
338	進行性家族性肝内胆汁うっ滞症	-	-	-	-	-	-	-	-	-	-	-	
	計	3,440	4,463	7,903	403	556	959	111	154	265	286	429	715

令和4年3月31日現在

秋田中央保健所			由利本荘保健所			大仙保健所			横手保健所			湯沢保健所			秋田市保健所		
男	女	計	男	女	計	男	女	計	男	女	計	男	女	計	男	女	計
-	-	-	-	-	-	-	-	-	-	-	-	-	-	-	-	-	-
-	-	-	-	-	-	-	-	-	-	-	-	-	-	-	-	-	-
-	-	-	-	-	-	-	-	-	-	-	-	-	-	-	-	-	-
-	-	-	-	-	-	-	-	-	-	-	-	-	-	-	-	-	-
-	-	-	1	-	1	-	1	1	1	1	2	-	-	-	-	-	-
-	-	-	1	-	1	-	-	-	-	-	-	-	-	-	1	1	2
-	-	-	-	-	-	-	-	-	-	-	-	1	-	1	-	1	1
-	-	-	-	-	-	-	-	-	-	-	-	-	-	-	-	-	-
-	-	-	-	-	-	-	-	-	-	-	-	-	-	-	-	-	-
-	-	-	-	-	-	-	-	-	-	-	-	-	-	-	-	-	-
-	-	-	-	-	-	-	-	-	-	-	-	-	-	-	-	-	-
-	-	-	-	-	-	-	3	3	-	-	-	-	-	-	3	-	3
-	-	-	-	-	-	-	1	1	-	-	-	-	-	-	-	-	-
-	-	-	-	-	-	-	-	-	-	-	-	1	-	1	-	-	-
1	1	2	-	-	-	4	2	6	2	1	3	1	1	2	2	2	4
1	-	1	-	-	-	-	-	-	-	-	-	-	-	-	-	-	-
-	-	-	-	-	-	-	-	-	-	-	-	-	-	-	-	-	-
-	-	-	-	-	-	-	-	-	-	-	-	-	-	-	-	-	-
-	-	-	-	-	-	-	-	-	-	-	-	-	1	1	-	-	-
-	-	-	-	-	-	-	-	-	-	-	-	-	-	-	-	-	-
4	7	11	12	8	20	12	14	26	20	20	40	2	2	4	27	19	46
-	-	-	-	-	-	-	-	-	-	-	-	-	-	-	-	-	-
-	-	-	-	-	-	-	-	-	-	-	-	-	-	-	-	-	-
-	-	-	-	-	-	-	-	-	-	-	-	-	-	-	-	-	-
-	-	-	-	-	-	-	-	-	-	-	-	-	-	-	-	-	-
-	-	-	-	-	-	-	-	-	-	-	-	-	-	-	-	-	-
-	-	-	-	-	-	-	-	-	-	-	-	-	-	-	-	-	-
-	-	-	-	-	-	-	-	-	-	-	-	-	-	-	-	-	-
-	-	-	-	-	-	-	-	-	-	-	-	-	-	-	-	-	-
-	-	-	-	-	-	-	-	-	-	-	-	-	-	-	-	-	-
-	-	-	-	-	-	-	-	-	-	-	-	-	-	-	-	-	-
-	-	-	-	-	-	-	-	-	-	-	-	-	-	-	-	-	-
-	-	-	-	-	-	-	-	-	-	-	-	-	-	-	-	-	-
-	-	-	-	-	-	-	-	-	-	-	-	-	-	-	-	-	-
-	-	-	-	-	-	-	-	-	-	-	-	-	-	-	-	-	-
-	-	-	-	-	-	-	-	-	-	-	-	-	-	-	-	-	-
-	-	-	-	-	-	-	-	-	-	-	-	-	-	-	-	-	-
-	-	-	-	-	-	-	-	-	-	-	-	-	-	-	-	-	-
-	2	2	-	-	-	-	-	-	-	-	-	-	-	-	-	-	-
-	-	-	-	-	-	-	-	-	-	-	-	-	-	-	-	-	-
-	-	-	-	-	-	-	-	-	-	-	-	-	-	-	-	-	-
-	-	-	-	-	-	-	-	-	-	1	1	-	-	-	-	-	-
-	-	-	-	-	-	-	-	-	-	-	-	-	-	-	-	-	-
296	409	705	394	422	816	386	443	829	274	369	643	198	253	451	1,092	1,428	2,520

第69表 定期の予防接種被接種者数（市町村の実施－保健所別）

保健所	接 種 者 数（A類疾病）												
	沈降精製百日せきジフテリア破傷風混合ワクチン(DPT)				沈降ジフテリア破傷風混合トキソイド(DT)				不活化ポリオワクチン（IPV）				
	第 1 期				第 1 期				第 2 期	初 回 接 種			追 加 接 種
	初 回 接 種			追 加 接 種	初 回 接 種		追 加 接 種	第 2 期		第 1 回	第 2 回	第 3 回	
	第 1 回	第 2 回	第 3 回		第 1 回	第 2 回			第 1 回				第 2 回
総 数	-	-	-	-	-	-	-	6,095	-	-	-	1	
大 館	-	-	-	-	-	-	-	634	-	-	-	-	
北 秋 田	-	-	-	-	-	-	-	182	-	-	-	-	
能 代	-	-	-	-	-	-	-	371	-	-	-	-	
秋 田 市	-	-	-	-	-	-	-	2,164	-	-	-	-	
秋 田 中 央	-	-	-	-	-	-	-	387	-	-	-	-	
由 利 本 荘	-	-	-	-	-	-	-	661	-	-	-	1	
大 仙	-	-	-	-	-	-	-	785	-	-	-	-	
横 手	-	-	-	-	-	-	-	576	-	-	-	-	
湯 沢	-	-	-	-	-	-	-	335	-	-	-	-	

保健所	接 種 者 数（A類疾病）												
	沈降精製百日せきジフテリア破傷風不活化ポリオ混合ワクチン(DPT-IPV)				日 本 脳 炎 ワ ク チ ン				ヒブワクチン				
	第 1 期				第 1 期				第 2 期				
	初 回 接 種			追 加 接 種	初 回 接 種		追 加 接 種	第 2 期		第 1 回	第 2 回	第 3 回	第 4 回
	第 1 回	第 2 回	第 3 回		第 1 回	第 2 回			第 1 回				
総 数	4,319	4,350	4,339	4,398	4,446	4,362	2,688	3,298	4,337	4,314	4,322	4,438	
大 館	429	432	421	417	493	490	252	419	447	427	429	450	
北 秋 田	96	99	88	101	127	127	120	91	95	95	99	98	
能 代	277	282	283	290	304	311	304	229	274	271	280	291	
秋 田 市	1,724	1,715	1,717	1,763	1,515	1,453	536	823	1,728	1,734	1,708	1,723	
秋 田 中 央	304	306	306	307	264	283	254	261	301	300	300	269	
由 利 本 荘	431	450	442	430	461	447	188	292	423	433	441	438	
大 仙	516	524	530	495	625	610	533	478	519	518	524	555	
横 手	340	337	334	380	393	386	344	450	355	335	337	392	
湯 沢	202	205	218	215	264	255	157	255	195	201	204	222	

保健所	接 種 者 数（A類疾病）											
	小児用肺炎球菌ワクチン				ヒトパピローマウイルス（HPV）ワクチン			水痘ワクチン		B型肝炎ワクチン		
	第 1 回	第 2 回	第 3 回	第 4 回	第 1 回	第 2 回	第 3 回	第 1 回	第 2 回	第 1 回	第 2 回	第 3 回
総 数	4,337	4,324	4,331	4,419	1,769	1,578	1,276	4,386	4,293	4,338	4,325	4,320
大 館	446	428	429	443	131	116	86	435	412	447	426	419
北 秋 田	95	95	99	99	56	48	34	98	92	95	95	93
能 代	274	271	280	285	66	61	46	276	260	274	274	268
秋 田 市	1,726	1,734	1,712	1,733	731	610	473	1,714	1,709	1,729	1,736	1,712
秋 田 中 央	306	307	305	275	58	58	59	273	320	305	307	289
由 利 本 荘	422	434	441	432	239	226	218	439	428	421	432	447
大 仙	518	518	524	547	278	235	178	535	462	519	518	517
横 手	355	335	337	383	152	171	142	394	396	355	335	349
湯 沢	195	202	204	222	58	53	40	222	214	193	202	226

（地域保健・健康増進事業報告）

保 健 所	接 種 者 数 (A類疾病)										
	ロタウイルスワクチン					麻しん風しん 混合ワクチン		麻しんワクチン		風しんワクチン	
	1 価		5 価			第 1 期	第 2 期	第 1 期	第 2 期	第 1 期	第 2 期
	第 1 回	第 2 回	第 3 回	第 4 回	第 5 回						
総 数	2,881	2,884	1,410	1,368	1,373	4,380	5,763	-	-	-	-
大 館	202	195	236	220	222	431	557	-	-	-	-
北 秋 田	7	7	87	87	90	96	155	-	-	-	-
能 代	207	205	63	61	58	263	351	-	-	-	-
秋 田 市	1,122	1,129	588	578	581	1,729	2,113	-	-	-	-
秋 田 中 央	243	251	59	51	52	275	404	-	-	-	-
由 利 本 荘	255	262	162	162	160	438	582	-	-	-	-
大 仙	311	312	204	200	195	540	763	-	-	-	-
横 手	342	324	9	8	13	384	569	-	-	-	-
湯 沢	192	199	2	1	2	224	269	-	-	-	-

保 健 所	接種者数(A類疾病)	
	BCGワクチン	
	5月未満	5月以上 1歳未満
総 数	103	4,228
大 館	41	395
北 秋 田	7	81
能 代	-	278
秋 田 市	46	1,661
秋 田 中 央	8	298
由 利 本 荘	-	435
大 仙	1	525
横 手	-	337
湯 沢	-	218

保 健 所	接 種 者 数 (B類疾病)										
	インフルエンザ ワクチン		成人用肺炎球菌ワクチン								
	60歳以上 65歳未満	65歳以上	60歳以上 65歳未満	65歳 相当	70歳 相当	75歳 相当	80歳 相当	85歳 相当	90歳 相当	95歳 相当	100歳 相当
総 数	195	202,817	22	5,523	1,405	1,128	946	806	626	251	44
大 館	37	21,012	-	548	205	147	142	114	72	29	8
北 秋 田	7	8,053	3	16	20	13	13	6	6	1	-
能 代	16	18,457	-	481	105	73	77	72	72	26	4
秋 田 市	60	54,848	18	1,716	397	356	227	206	151	67	16
秋 田 中 央	19	18,034	-	408	90	87	67	41	39	12	1
由 利 本 荘	21	21,444	-	476	173	131	125	98	54	23	1
大 仙	11	27,809	1	887	173	162	141	128	96	45	9
横 手	8	19,281	-	634	152	115	103	97	87	33	2
湯 沢	16	13,879	-	357	90	44	51	44	49	15	3

第 10 章

試 験 検 査

第70表 衛生検査件数(検査の種類別)

検査の種類		依頼によるもの								依頼によらないもの	
		住民		保健所		保健所以外の行政機関		その他(医療機関、学校、事業所等)			
		県	秋田市	県	秋田市	県	秋田市	県	秋田市	県	秋田市
結核	分離・同定・検出	-	-	-	-	-	-	-	-	-	-
	核酸検査	-	-	-	-	31	-	-	-	-	-
	化学療法剤に対する耐性検査	-	-	-	-	-	-	-	-	-	-
性病	梅毒	-	-	-	-	-	-	-	-	-	-
	その他	-	-	-	-	-	-	-	-	-	-
リケツチア等検査 ウィルス	分離・同定・検出	ウィルス	-	-	14,608	-	574	-	1	-	-
		リケツチア	-	-	-	-	7	-	-	-	-
		クラミジア・マイコプラズマ	-	-	-	-	-	-	-	-	-
	抗体検査	ウィルス	-	-	-	-	70	-	-	-	-
リケツチア		-	-	-	-	37	-	-	-	-	
	クラミジア・マイコプラズマ	-	-	-	-	-	-	-	-	-	
病原微生物の動物試験		-	-	-	-	-	-	-	-	-	-
寄生虫等	原虫	-	-	-	-	-	-	-	-	-	-
	寄生虫	-	-	-	-	-	-	-	-	-	-
	そ族・節足動物	-	-	-	-	-	-	-	-	-	-
	真菌・その他	-	-	-	-	-	-	-	-	-	-
食中毒	病原微生物検査	細菌	-	-	77	-	-	-	-	-	-
		ウィルス	-	-	-	-	-	-	-	-	-
	核酸検査	-	-	138	-	-	-	-	-	-	-
	理化学的検査	-	-	-	-	-	-	-	-	-	-
	動物を用いる検査	-	-	-	-	-	-	-	-	-	-
	その他	-	-	-	-	-	-	-	-	-	
臨床検査	血液検査(血液一般検査)		-	-	-	-	-	-	-	-	-
	血清等検査	エイズ(HIV)検査	-	-	-	-	-	-	-	-	-
		HBs抗原、抗体検査	-	-	-	-	-	-	-	-	-
		その他	-	-	-	-	-	-	-	-	-
	生化学検査	先天性代謝異常検査	-	-	-	-	-	-	-	-	-
		その他	-	-	-	-	-	-	-	-	-
尿検査	尿一般	-	-	-	-	-	-	-	-	-	
	神経芽細胞腫	-	-	-	-	-	-	-	-	-	
	その他	-	-	-	-	-	-	-	-	-	
	アレルギー検査(抗原検査・抗体検査)	-	-	-	-	-	-	-	-	-	
	その他	-	-	-	-	-	-	-	-	-	
食品等検査	微生物学的検査		-	-	297	-	67	-	-	-	-
	理化学的検査(残留農薬・食品添加物等)		-	-	113	-	55	-	-	-	-
	動物を用いる検査		-	-	-	-	-	-	-	-	-
	その他		-	-	-	-	-	-	-	-	-
(上記細菌検査以外)	分離・同定・検出		-	-	-	-	47	-	-	-	-
	核酸検査		-	-	93	-	166	-	76	-	88
	抗体検査		-	-	-	-	-	-	-	-	-
	化学療法剤に対する耐性検査		-	-	-	-	-	-	21	-	-

(衛生行政報告例) 注) 県は健康環境センターの実施

検査の種類		依頼によるもの								依頼によらないもの	
		住民		保健所		保健所以外の行政機関		その他(医療機関、学校、事業所等)			
		県	秋田市	県	秋田市	県	秋田市	県	秋田市	県	秋田市
医薬品・家庭用品等検査	医薬品	-	-	-	-	-	-	-	-	-	-
	薬部外品	-	-	-	-	-	-	-	-	-	-
	化粧品	-	-	-	-	-	-	-	-	-	-
	医療機器	-	-	-	-	-	-	-	-	-	-
	家庭用その他	-	-	-	-	18	-	-	-	-	-
栄養関係検査		-	-	-	-	-	-	-	-	-	-
水道等水質検査	水道水	細菌学的検査	-	-	-	-	-	-	-	-	-
		化学的検査	-	-	-	-	-	-	-	-	-
		生物学的検査	-	-	-	-	-	-	-	-	-
	飲用水	細菌学的検査	-	-	2	-	-	-	-	-	-
	化学的検査	-	-	-	-	-	-	-	-	-	
利用水等	細菌学的検査	-	-	-	-	200	-	-	-	-	
	化学的検査	-	-	6	-	-	-	-	-	-	
廃棄物関係検査	一般廃棄物	細菌学的検査	-	-	-	-	-	-	-	-	
		化学的検査	-	-	-	-	-	-	-	-	
		生物学的検査	-	-	-	-	-	-	-	-	
	産業廃棄物	細菌学的検査	-	-	-	-	11	-	-	-	
化学的検査		-	-	-	-	359	-	-	-		
	生物学的検査	-	-	-	-	-	-	-	-		
環境・公害関係検査	大気検査	SO ₂ ・NO ₂ ・O _x 等	-	-	-	-	2,555	-	-	-	
		浮遊粒子状物質	-	-	-	-	2,555	-	-	-	
		降下煤塵	-	-	-	-	-	-	-	-	
		有害化学物質・重金属等	-	-	-	-	-	-	-	-	
		酸性雨その他	-	-	-	-	151	-	-	-	
	水質検査	公共用水域	-	-	-	-	364	-	-	-	
		工場・事業場排水	-	-	194	-	-	-	-	-	
		浄化槽放流水その他	-	-	-	-	16	-	-	-	
	騒音・振動	-	-	-	-	677	-	-	-		
	悪臭検査	-	-	-	-	-	-	-	-		
	土壌・底質検査	-	-	-	-	-	-	-	-		
環境生物検査	藻類・プランクトン・魚介類	-	-	-	-	-	-	-	-		
	その他	-	-	-	-	-	-	-	-		
一般室内環境	その他	-	-	-	-	-	-	-	-		
	その他	-	-	-	-	-	-	-	-		
放射能	環境試料(雨水・空気・土壌等)	-	-	-	-	2,453	-	-	-		
	食品その他	-	-	-	-	77	-	-	-		
温泉(鉱泉)泉質検査	-	-	-	-	-	-	-	-			
その他	-	-	-	-	-	-	-	-	10		

第71表 乳以外の食品等の取去試験（保健所別）

令和3年度

区 分	取 去 し た も の (実数)										
	総 数	大 館	北 秋 田	能 代	秋 田 市	秋 田 中 央	由 利 本 荘	大 仙	横 手	湯 沢	沢 田
総 介 類	421	41	25	33	121	37	39	45	54	26	
魚 介 類	17	-	-	5	-	3	5	2	2	-	
冷 凍 食 品	無 加 熱 撰 取 冷 凍 食 品	3	-	-	1	2	-	-	-	-	
	凍 結 直 前 に 加 熱 さ れ た 加 熱 後 撰 取 冷 凍 食 品	3	-	-	-	-	1	-	2	-	
	凍 結 直 前 未 加 熱 の 加 熱 後 撰 取 冷 凍 食 品	11	-	-	-	8	1	-	2	-	
生 食 用 冷 凍 鮮 魚 介 類	2	-	-	-	-	2	-	-	-	-	
魚 介 類 加 工 品 (かん詰・びん詰を除く。)	22	-	-	3	3	9	1	3	2	1	
肉 卵 類 及 び そ の 加 工 品 (かん詰・びん詰を除く。)	42	7	2	2	14	-	7	5	3	2	
乳 製 品	5	-	-	-	-	-	4	-	-	1	
乳 類 加 工 品 (アイスクリーム類を除き、マーガリンを含む)	-	-	-	-	-	-	-	-	-	-	
アイスクリーム類・氷菓	7	-	-	-	-	5	2	-	-	-	
穀 類 及 び そ の 加 工 品 (かん詰・びん詰を除く。)	68	8	2	4	15	1	9	16	7	6	
野 菜 類 ・ 果 物 及 び そ の 加 工 品 (かん詰・びん詰を除く。)	131	11	7	14	47	11	4	13	14	10	
菓 子 類	32	3	4	-	10	-	4	3	5	3	
清 涼 飲 料	15	3	-	-	-	-	1	2	9	-	
酒 精 飲 料	-	-	-	-	-	-	-	-	-	-	
氷 雪	1	-	-	-	-	-	1	-	-	-	
水	-	-	-	-	-	-	-	-	-	-	
か ん 詰 ・ び ん 詰 食 品	-	-	-	-	-	-	-	-	-	-	
そ の 他 の 食 品	57	9	5	4	22	4	1	1	8	3	
添 加 物 及 び そ の 製 剤	5	-	5	-	-	-	-	-	-	-	
器 具 及 び 容 器 包 装	-	-	-	-	-	-	-	-	-	-	
お も ち	-	-	-	-	-	-	-	-	-	-	

区 分	不 良 検 体 数 (実数)										
	総 数	大 館	北 秋 田	能 代	秋 田 市	秋 田 中 央	由 利 本 荘	大 仙	横 手	湯 沢	沢 田
総 介 類	6	1	-	-	3	-	1	-	1	-	
魚 介 類	-	-	-	-	-	-	-	-	-	-	
冷 凍 食 品	無 加 熱 撰 取 冷 凍 食 品	-	-	-	-	-	-	-	-	-	
	凍 結 直 前 に 加 熱 さ れ た 加 熱 後 撰 取 冷 凍 食 品	-	-	-	-	-	-	-	-	-	
	凍 結 直 前 未 加 熱 の 加 熱 後 撰 取 冷 凍 食 品	-	-	-	-	-	-	-	-	-	
生 食 用 冷 凍 鮮 魚 介 類	-	-	-	-	-	-	-	-	-	-	
魚 介 類 加 工 品 (かん詰・びん詰を除く。)	-	-	-	-	-	-	-	-	-	-	
肉 卵 類 及 び そ の 加 工 品 (かん詰・びん詰を除く。)	1	-	-	-	-	-	1	-	-	-	
乳 製 品	-	-	-	-	-	-	-	-	-	-	
乳 類 加 工 品 (アイスクリーム類を除き、マーガリンを含む)	-	-	-	-	-	-	-	-	-	-	
アイスクリーム類・氷菓	-	-	-	-	-	-	-	-	-	-	
穀 類 及 び そ の 加 工 品 (かん詰・びん詰を除く。)	1	1	-	-	-	-	-	-	-	-	
野 菜 類 ・ 果 物 及 び そ の 加 工 品 (かん詰・びん詰を除く。)	-	-	-	-	-	-	-	-	-	-	
菓 子 類	4	-	-	-	3	-	-	-	1	-	
清 涼 飲 料	-	-	-	-	-	-	-	-	-	-	
酒 精 飲 料	-	-	-	-	-	-	-	-	-	-	
氷 雪	-	-	-	-	-	-	-	-	-	-	
水	-	-	-	-	-	-	-	-	-	-	
か ん 詰 ・ び ん 詰 食 品	-	-	-	-	-	-	-	-	-	-	
そ の 他 の 食 品	-	-	-	-	-	-	-	-	-	-	
添 加 物 及 び そ の 製 剤	-	-	-	-	-	-	-	-	-	-	
器 具 及 び 容 器 包 装	-	-	-	-	-	-	-	-	-	-	
お も ち	-	-	-	-	-	-	-	-	-	-	

(総数は衛生行政報告例、保健所別は健康づくり推進課調べ)

第 11 章

食品、乳肉衛生

第72表 乳処理量（保健所別）

単位：キロリットル

令和3年度

区 分	特別牛乳		牛 乳			低脂肪牛乳			加 工 乳						その他の乳			
	無殺菌乳	63℃ ～ 65℃	63℃ ～ 65℃	75℃ 以上	瞬 間	63℃ ～ 65℃	75℃ 以上	瞬 間	乳 脂 肪 分 3 % 以 上			乳 脂 肪 分 3 % 未 満			63℃ ～ 65℃	75℃ 以上	瞬 間	
									63℃ ～ 65℃	75℃ 以上	瞬 間	63℃ ～ 65℃	75℃ 以上	瞬 間				
総 数	-	-	111	105	4,305	-	-	-	-	-	-	-	-	-	-	-	-	1,403
大 館	-	-	-	-	4,305	-	-	-	-	-	-	-	-	-	-	-	-	1,403
秋 田 市	-	-	-	70	-	-	-	-	-	-	-	-	-	-	-	-	-	-
由 利 本 荘	-	-	62	35	-	-	-	-	-	-	-	-	-	-	-	-	-	-
湯 沢	-	-	49	-	-	-	-	-	-	-	-	-	-	-	-	-	-	-

（総数は衛生行政報告例、保健所別は健康づくり推進課調べ） 注）実施保健所のみ掲載

第73表 乳の収去試験（保健所別）

令和3年度

区 分	乳及び乳製品の成分規格の定めのある事項に関する検査											乳及び乳製品の成分規格の定めのない事項に関する検査	
	収去したもの (実数)	不適検体数	不適理由（延数）										検査件数
			無脂乳固形分	乳脂肪	比重	酸度	細菌数	大腸菌群	残留農薬基準	残留動物用医薬品			
生乳	総 数	-	-	-	-	-	-	-	-	-	-	-	-
	大 館	-	-	-	-	-	-	-	-	-	-	-	-
	秋 田 市	-	-	-	-	-	-	-	-	-	-	-	-
	由利本荘	-	-	-	-	-	-	-	-	-	-	-	-
	湯 沢	-	-	-	-	-	-	-	-	-	-	-	-
牛乳	総 数	3	-	-	-	-	-	-	1	-	-	-	-
	大 館	-	-	-	-	-	-	-	-	-	-	-	-
	秋 田 市	1	-	-	-	-	-	-	-	-	-	-	-
	由利本荘	2	-	-	-	-	-	-	-	-	-	-	-
	湯 沢	-	-	-	-	-	-	-	-	-	-	-	-
低脂肪牛乳	総 数	-	-	-	-	-	-	-	-	-	-	-	-
	大 館	-	-	-	-	-	-	-	-	-	-	-	-
	秋 田 市	-	-	-	-	-	-	-	-	-	-	-	-
	由利本荘	-	-	-	-	-	-	-	-	-	-	-	-
	湯 沢	-	-	-	-	-	-	-	-	-	-	-	-
加工乳・乳脂肪分3%以上	総 数	-	-	-	-	-	-	-	-	-	-	-	-
	大 館	-	-	-	-	-	-	-	-	-	-	-	-
	秋 田 市	-	-	-	-	-	-	-	-	-	-	-	-
	由利本荘	-	-	-	-	-	-	-	-	-	-	-	-
	湯 沢	-	-	-	-	-	-	-	-	-	-	-	-
加工乳・乳脂肪分3%未満	総 数	-	-	-	-	-	-	-	-	-	-	-	-
	大 館	-	-	-	-	-	-	-	-	-	-	-	-
	秋 田 市	-	-	-	-	-	-	-	-	-	-	-	-
	由利本荘	-	-	-	-	-	-	-	-	-	-	-	-
	湯 沢	-	-	-	-	-	-	-	-	-	-	-	-
その他の乳	総 数	-	-	-	-	-	-	-	-	-	-	-	-
	大 館	-	-	-	-	-	-	-	-	-	-	-	-
	秋 田 市	-	-	-	-	-	-	-	-	-	-	-	-
	由利本荘	-	-	-	-	-	-	-	-	-	-	-	-
	湯 沢	-	-	-	-	-	-	-	-	-	-	-	-

（総数は衛生行政報告例、保健所別は健康づくり推進課調べ）

第74表 旧食品衛生法に基づく許可を要する食品関係営業施設数（保健所別）

令和3年度

区	分	総 数	大 館	北秋田	能 代	秋 田 市	秋田中央	由利本荘	大 仙	横 手	湯 沢
総	数	11,920	1,198	452	1,044	3,339	1,021	1,270	1,681	1,106	809
飲食店営業	一般食堂・レストラン等	5,218	472	146	397	1,874	338	536	667	484	304
	仕出し屋・弁当屋	979	98	50	115	201	90	119	147	104	55
	旅 館	306	48	20	22	3	33	31	97	22	30
	そ の 他	1,578	195	55	142	553	105	141	178	135	74
菓子（パンを含む）製造業	1,000	116	56	84	218	93	122	143	88	80	
乳 処 理 業	3	-	-	-	1	-	1	-	-	-	1
特別牛乳搾取処理業	-	-	-	-	-	-	-	-	-	-	-
乳 製 品 製 造 業	8	1	-	-	2	-	3	-	-	-	2
集 乳 業	1	-	-	-	-	-	-	-	-	1	-
魚 介 類 販 売 業	619	47	26	67	123	98	89	72	57	40	
魚介類競り売り営業	10	-	-	4	1	1	3	-	1	-	
魚肉練り製品製造業	4	-	-	1	2	1	-	-	-	-	
食品の冷凍又は冷蔵業	111	15	2	8	13	19	14	16	13	11	
かん詰又はびん詰食品製造業 （上記及び下記以外）	73	13	4	10	4	2	6	17	7	10	
喫 茶 店 営 業	470	33	9	32	85	107	30	111	15	48	
（再掲）自動販売機	96	-	-	-	-	1	-	70	-	25	
あ ん 類 製 造 業	10	-	1	2	1	-	2	1	2	1	
アイスクリーム類製造業	55	3	-	6	13	12	2	9	4	6	
食 肉 処 理 業	109	18	7	11	23	6	17	12	12	3	
食 肉 販 売 業	381	48	25	41	93	25	42	53	35	19	
食 肉 製 品 製 造 業	19	3	-	2	3	-	3	5	2	1	
乳 酸 菌 飲 料 製 造 業	2	1	-	-	-	-	-	-	-	1	
食 用 油 脂 製 造 業	6	1	1	-	-	-	2	2	-	-	
マーガリン又はショートニング製造業	-	-	-	-	-	-	-	-	-	-	
み そ 製 造 業	105	5	2	9	10	14	9	19	20	17	
し ょ う ゆ 製 造 業	21	-	-	2	2	6	2	5	2	2	
ソ ー ス 類 製 造 業	36	3	3	1	9	3	5	7	3	2	
酒 類 製 造 業	53	5	1	5	9	3	6	13	6	5	
豆 腐 製 造 業	47	4	3	2	6	6	6	10	7	3	
納 豆 製 造 業	10	-	-	1	2	-	2	3	2	-	
麵 類 製 造 業	155	11	3	17	14	6	10	16	18	60	
そ う ざ い 製 造 業	475	48	34	57	67	51	63	67	57	31	
添 加 物 製 造 業	13	2	3	-	4	-	-	2	1	1	
食品の放射線照射業	-	-	-	-	-	-	-	-	-	-	
清 涼 飲 料 水 製 造 業	34	8	-	3	1	1	4	8	7	2	
氷 雪 製 造 業	9	-	1	3	2	1	-	1	1	-	

（総数は衛生行政報告例、保健所別は健康づくり推進課調べ）

第75表 改正食品衛生法に基づく許可を要する食品関係営業施設数（保健所別）

令和3年度

区	分	総	大	北	能	秋	秋	秋	由	大	横	手	湯	沢
	数	数	館	秋	代	田	田	田	利	仙	手	湯	沢	
総	数	2,056	226	60	173	676	136	238	268	147	132			
飲	食	店	営	業	1,354	140	37	104	512	84	160	182	76	59
	調理の機能を有する自動販売機	1	-	-	1	-	-	-	-	-	-	-	-	-
食	肉	販	売	業	46	8	1	4	8	3	6	6	4	6
魚	介	類	販	売	業	75	7	2	6	17	6	15	7	8
魚	介	類	競	り	売	り	営	業	8	1	-	1	2	3
	集	乳	業	-	-	-	-	-	-	-	-	-	-	-
乳	処	理	業	2	1	-	-	-	-	1	-	-	-	-
特	別	牛	乳	搾	取	処	理	業	-	-	-	-	-	-
食	肉	処	理	業	24	8	-	2	4	1	3	5	1	-
食	品	の	放	射	線	照	射	業	-	-	-	-	-	-
菓	子	製	造	業	195	26	3	19	60	11	24	21	20	11
ア	イ	ス	ク	リ	ー	ム	類	製	造	業	6	-	-	-
乳	製	品	製	造	業	2	1	-	-	-	1	-	-	-
清	涼	飲	料	水	製	造	業	5	1	-	-	-	1	-
食	肉	製	品	製	造	業	2	2	-	-	-	-	-	-
水	産	製	品	製	造	業	16	-	-	5	2	5	4	-
氷	雪	製	造	業	2	1	-	-	-	-	1	-	-	-
液	卵	製	造	業	1	-	-	-	-	-	-	-	-	1
食	用	油	脂	製	造	業	1	-	-	-	-	1	-	-
み	そ	又	は	し	ょ	う	ゆ	製	造	業	21	2	-	3
酒	類	製	造	業	5	1	1	-	-	1	1	-	1	-
豆	腐	製	造	業	5	-	-	-	-	-	-	1	2	2
納	豆	製	造	業	-	-	-	-	-	-	-	-	-	-
麵	類	製	造	業	36	2	1	5	4	1	-	2	3	18
そ	う	ざ	い	製	造	業	122	11	5	13	48	7	11	11
複	合	型	そ	う	ざ	い	製	造	業	2	-	-	-	1
冷	凍	食	品	製	造	業	10	3	1	2	2	1	-	-
複	合	型	冷	凍	食	品	製	造	業	1	1	-	-	-
漬	物	製	造	業	70	4	6	5	6	6	1	19	15	8
密	封	包	装	食	品	製	造	業	39	5	3	3	5	4
食	品	の	小	分	け	業	3	-	-	-	1	-	-	2
添	加	物	製	造	業	2	1	-	-	-	-	1	-	-

(総数は衛生行政報告例、保健所別は健康づくり推進課調べ)

第76表 届出を要する食品関係営業施設数（保健所別）

令和3年度

区	分	総 数	大 館	北秋田	能 代	秋 田 市	秋田中央	由利本荘	大 仙	横 手	湯 沢
総	数	7,062	745	359	683	1,752	629	779	909	731	475
魚 介 類 販 売 業		689	73	29	29	226	70	59	97	73	33
食 肉 販 売 業		1,201	151	56	103	327	105	123	156	106	74
乳 類 販 売 業		1,731	209	69	121	449	149	187	256	193	98
氷 雪 販 売 業		12	7	-	-	1	-	2	1	-	1
コップ式自動販売機 (自動洗浄・屋内設置)		639	79	19	62	218	55	15	73	95	23
弁 当 販 売 業		19	-	1	2	7	2	5	-	1	1
野 菜 果 物 販 売 業		177	9	8	8	26	33	28	33	14	18
米 穀 類 販 売 業		79	3	6	7	20	11	10	6	8	8
通信販売・訪問販売による販売業		11	-	-	-	-	1	3	2	3	2
コンビニエンスストア		138	15	4	38	15	7	25	19	8	7
百貨店、総合スーパー		121	20	5	16	26	6	18	16	10	4
自動販売機による販売業 (コップ式自動販売機(自動洗浄・屋内設置)を除く。)		319	31	24	24	84	28	27	46	21	34
その他の食料・飲料販売業		471	44	29	48	143	24	48	57	57	21
添加物製造・加工業		5	-	-	3	1	1	-	-	-	-
いわゆる健康食品の製造・加工業		3	-	1	-	1	-	-	-	1	-
コーヒー製造・加工業		20	4	-	1	5	1	4	4	-	1
農産保存食料品製造・加工業		338	4	38	45	12	23	116	18	46	36
調味料製造・加工業		31	2	1	5	4	2	1	2	2	12
糖 類 製 造 ・ 加 工 業		1	-	-	-	-	1	-	-	-	-
精 穀 ・ 製 粉 業		72	2	2	8	3	4	28	12	5	8
製 茶 業		13	1	1	1	3	-	1	2	2	2
海 藻 製 造 ・ 加 工 業		27	-	-	4	2	11	1	1	7	1
卵 選 別 包 装 業		11	2	2	-	4	-	-	1	1	1
その他の食料品製造・加工業		300	19	19	69	5	22	66	42	17	41
行 商		11	-	-	-	2	-	-	6	1	2
集 団 給 食 施 設		602	68	45	85	161	72	9	58	58	46
器具、容器包装の製造・加工業		13	2	-	1	5	1	1	1	1	1
露店、仮設店舗等における 飲食の提供のうち、 営業とみなされないもの		2	-	-	1	1	-	-	-	-	-
そ の 他		6	-	-	2	1	-	2	-	1	-

(総数は衛生行政報告例、保健所別は健康づくり推進課調べ)

第77表 旧食品衛生法に基づく許可を要する食品関係営業施設に対する調査・監視指導施設数（保健所別）

令和3年度

区	分	総数	大館	北秋田	能代	秋田市	秋田中央	由利本荘	大仙	横手	湯沢	沢
総	数	3,286	600	302	263	391	-	368	677	408	277	
飲食店営業	一般食堂・レストラン等	916	181	52	34	178	-	113	185	88	85	
	仕出し屋・弁当屋	321	54	43	28	21	-	41	72	36	26	
	旅館	69	11	5	10	-	-	8	19	5	11	
	その他	379	74	8	78	43	-	29	101	33	13	
菓子（パンを含む）製造業		276	50	29	22	28	-	36	56	25	30	
乳処理業		9	1	-	-	2	-	5	-	-	1	
特別牛乳搾取処理業		-	-	-	-	-	-	-	-	-	-	
乳製品製造業		11	1	-	-	-	-	8	-	-	2	
集乳業		-	-	-	-	-	-	-	-	-	-	
魚介類販売業		289	40	30	22	39	-	37	60	45	16	
魚介類競り売り営業		6	3	-	1	1	-	-	-	1	-	
魚肉練り製品製造業		1	-	-	-	1	-	-	-	-	-	
食品の冷凍又は冷蔵業		45	13	2	2	2	-	1	6	14	5	
かん詰又はびん詰食品製造業（上記及び下記以外）		34	6	9	3	1	-	1	6	4	4	
喫茶店営業		135	26	7	18	11	-	16	16	28	13	
（再掲）自動販売機		48	16	4	9	5	-	-	6	-	8	
あん類製造業		27	-	14	3	-	-	2	3	3	2	
アイスクリーム類製造業		14	-	-	-	-	-	6	2	1	5	
食肉処理業		47	15	3	4	8	-	2	7	7	1	
食肉販売業		293	60	32	16	29	-	25	67	46	18	
食肉製品製造業		22	5	-	1	4	-	2	6	3	1	
乳酸菌飲料製造業		2	1	-	-	-	-	-	-	-	1	
食用油脂製造業		1	-	-	-	-	-	1	-	-	-	
マーガリン又はショートニング製造業		-	-	-	-	-	-	-	-	-	-	
みそ製造業		30	3	4	2	2	-	-	8	7	4	
しょうゆ製造業		10	3	-	-	1	-	-	4	-	2	
ソース類製造業		29	4	8	-	2	-	3	8	1	3	
酒類製造業		15	1	-	-	1	-	2	4	5	2	
豆腐製造業		18	4	-	-	1	-	1	5	7	-	
納豆製造業		1	-	-	-	-	-	-	1	-	-	
麺類製造業		55	3	3	5	8	-	3	9	10	14	
そうざい製造業		187	28	50	10	6	-	22	26	27	18	
添加物製造業		9	5	3	-	1	-	-	-	-	-	
食品の放射線照射業		-	-	-	-	-	-	-	-	-	-	
清涼飲料水製造業		33	8	-	4	-	-	4	6	11	-	
氷雪製造業		2	-	-	-	1	-	-	-	1	-	

（総数は衛生行政報告例、保健所別は健康づくり推進課調べ）

第78表 改正食品衛生法に基づく許可を要する食品関係営業施設に対する調査・監視指導施設数（保健所別）

令和3年度

区	分	総 数	大 館	北秋田	能 代	秋 田 市	秋田中央	由利本荘	大 仙	横 手	湯 沢
総	数	1,716	92	67	147	792	-	200	200	75	143
飲 食 店 営 業		1,080	52	35	91	548	-	138	114	44	58
調理の機能を有する自動販売機		-	-	-	-	-	-	-	-	-	-
食 肉 販 売 業		30	1	1	4	7	-	4	6	-	7
魚 介 類 販 売 業		100	1	2	2	66	-	13	8	-	8
魚介類競り売り営業		23	-	-	-	22	-	1	-	-	-
集 乳 業		-	-	-	-	-	-	-	-	-	-
乳 処 理 業		-	-	-	-	-	-	-	-	-	-
特別牛乳搾取処理業		-	-	-	-	-	-	-	-	-	-
食 肉 処 理 業		17	-	-	2	5	-	3	6	1	-
食品の放射線照射業		-	-	-	-	-	-	-	-	-	-
菓 子 製 造 業		146	10	2	14	65	-	18	12	11	14
アイスクリーム類製造業		3	-	-	-	-	-	3	-	-	-
乳 製 品 製 造 業		-	-	-	-	-	-	-	-	-	-
清 涼 飲 料 水 製 造 業		1	-	-	-	-	-	-	1	-	-
食 肉 製 品 製 造 業		1	1	-	-	-	-	-	-	-	-
水 産 製 品 製 造 業		11	-	-	5	2	-	4	-	-	-
氷 雪 製 造 業		1	-	-	-	-	-	1	-	-	-
液 卵 製 造 業		1	-	-	-	-	-	-	-	-	1
食 用 油 脂 製 造 業		2	-	-	-	-	-	-	2	-	-
みそ又はしょうゆ製造業		16	1	-	2	5	-	2	2	-	4
酒 類 製 造 業		2	-	1	-	-	-	1	-	-	-
豆 腐 製 造 業		3	-	-	-	-	-	-	1	-	2
納 豆 製 造 業		-	-	-	-	-	-	-	-	-	-
麵 類 製 造 業		34	2	1	6	4	-	-	1	-	20
そ う ざ い 製 造 業		108	7	8	10	51	-	10	10	4	8
複 合 型 そ う ざ い 製 造 業		2	-	-	-	1	-	-	-	1	-
冷 凍 食 品 製 造 業		8	2	1	2	2	-	-	1	-	-
複 合 型 冷 凍 食 品 製 造 業		-	-	-	-	-	-	-	-	-	-
漬 物 製 造 業		81	8	10	6	7	-	1	26	13	10
密 封 包 装 食 品 製 造 業		40	6	6	3	6	-	1	10	1	7
食 品 の 小 分 け 業		5	-	-	-	1	-	-	-	-	4
添 加 物 製 造 業		1	1	-	-	-	-	-	-	-	-

（総数は衛生行政報告例、保健所別は健康づくり推進課調べ）

第79表 届出を要する食品関係営業施設に対する監視指導施設数（保健所別）

令和3年度

区	分	総 数	大 館	北秋田	能 代	秋 田 市	秋田中央	由利本荘	大 仙	横 手	湯 沢
総	数	1,510	200	230	118	167	166	128	281	73	147
魚 介 類 販 売 業		69	7	11	3	9	17	7	5	3	7
食 肉 販 売 業		142	21	23	20	18	22	12	14	4	8
乳 類 販 売 業		186	16	21	18	14	26	11	53	9	18
氷 雪 販 売 業		-	-	-	-	-	-	-	-	-	-
コップ式自動販売機 （自動洗浄・屋内設置）		38	1	1	-	5	2	-	9	19	1
弁 当 販 売 業		70	8	21	-	2	10	5	11	2	11
野 菜 果 物 販 売 業		231	33	32	3	72	25	21	27	4	14
米 穀 類 販 売 業		56	19	10	-	-	15	4	5	2	1
通信販売・訪問販売による販売業		7	-	-	-	-	1	3	1	1	1
コンビニエンスストア		33	9	-	-	-	3	4	9	3	5
百貨店、総合スーパー		113	17	4	8	-	8	15	54	2	5
自動販売機による販売業 （コップ式自動販売機（自動洗浄・屋内設置）を除く。）		10	1	6	-	-	-	-	2	1	-
その他の食料・飲料販売業		295	38	65	19	33	24	17	46	7	46
添加物製造・加工業		1	-	-	-	-	1	-	-	-	-
いわゆる健康食品の製造・加工業		1	-	-	-	-	-	-	-	1	-
コーヒー製造・加工業		2	-	-	-	-	-	1	1	-	-
農産保存食料品製造・加工業		34	2	10	-	-	1	12	3	3	3
調味料製造・加工業		10	1	4	-	-	-	-	-	-	5
糖 類 製 造 ・ 加 工 業		-	-	-	-	-	-	-	-	-	-
精 穀 ・ 製 粉 業		5	-	1	-	-	2	-	1	1	-
製 茶 業		1	-	-	-	-	-	-	1	-	-
海 藻 製 造 ・ 加 工 業		5	-	-	-	-	4	-	-	1	-
卵 選 別 包 装 業		3	-	-	-	2	-	-	-	-	1
その他の食料品製造・加工業		42	-	9	6	-	2	6	10	2	7
行 商		-	-	-	-	-	-	-	-	-	-
集 団 給 食 施 設		112	27	12	11	12	3	10	26	8	3
器具、容器包装の製造・加工業		14	-	-	-	-	-	-	3	-	11
露店、仮設店舗等における 飲食の提供のうち、 営業とみなされないもの		-	-	-	-	-	-	-	-	-	-
そ の 他		30	-	-	30	-	-	-	-	-	-

(総数は衛生行政報告例、保健所別は健康づくり推進課調べ)

第80表 集団給食施設状況

保健所		指 定 施 設 ①												
		総数	学校	病院	介護 老人保 健施設	介護 医療院	老人 福祉 施設	児童 福祉 施設	社会 福祉 施設	事業所	寄宿舎	矯正 施設	自衛隊	一般 給食 センター
総数	管理栄養士のみいる施設	5	-	5	-	-	-	-	-	-	-	-	-	-
	管理栄養士・栄養士どちらもある施設	14	-	14	-	-	-	-	-	-	-	-	-	-
	栄養士のみいる施設	-	-	-	-	-	-	-	-	-	-	-	-	-
	管理栄養士・栄養士どちらもない施設	-	-	-	-	-	-	-	-	-	-	-	-	-
	調理師のいる施設	18	-	18	-	-	-	-	-	-	-	-	-	-
	調理師のいない施設	1	-	1	-	-	-	-	-	-	-	-	-	-
大館	管理栄養士のみいる施設	-	-	-	-	-	-	-	-	-	-	-	-	-
	管理栄養士・栄養士どちらもある施設	1	-	1	-	-	-	-	-	-	-	-	-	-
	栄養士のみいる施設	-	-	-	-	-	-	-	-	-	-	-	-	-
	管理栄養士・栄養士どちらもない施設	-	-	-	-	-	-	-	-	-	-	-	-	-
	調理師のいる施設	1	-	1	-	-	-	-	-	-	-	-	-	-
	調理師のいない施設	-	-	-	-	-	-	-	-	-	-	-	-	-
北秋田	管理栄養士のみいる施設	-	-	-	-	-	-	-	-	-	-	-	-	-
	管理栄養士・栄養士どちらもある施設	1	-	1	-	-	-	-	-	-	-	-	-	-
	栄養士のみいる施設	-	-	-	-	-	-	-	-	-	-	-	-	-
	管理栄養士・栄養士どちらもない施設	-	-	-	-	-	-	-	-	-	-	-	-	-
	調理師のいる施設	1	-	1	-	-	-	-	-	-	-	-	-	-
	調理師のいない施設	-	-	-	-	-	-	-	-	-	-	-	-	-
能代	管理栄養士のみいる施設	1	-	1	-	-	-	-	-	-	-	-	-	-
	管理栄養士・栄養士どちらもある施設	-	-	-	-	-	-	-	-	-	-	-	-	-
	栄養士のみいる施設	-	-	-	-	-	-	-	-	-	-	-	-	-
	管理栄養士・栄養士どちらもない施設	-	-	-	-	-	-	-	-	-	-	-	-	-
	調理師のいる施設	1	-	1	-	-	-	-	-	-	-	-	-	-
	調理師のいない施設	-	-	-	-	-	-	-	-	-	-	-	-	-
秋田市	管理栄養士のみいる施設	1	-	1	-	-	-	-	-	-	-	-	-	-
	管理栄養士・栄養士どちらもある施設	7	-	7	-	-	-	-	-	-	-	-	-	-
	栄養士のみいる施設	-	-	-	-	-	-	-	-	-	-	-	-	-
	管理栄養士・栄養士どちらもない施設	-	-	-	-	-	-	-	-	-	-	-	-	-
	調理師のいる施設	8	-	8	-	-	-	-	-	-	-	-	-	-
	調理師のいない施設	-	-	-	-	-	-	-	-	-	-	-	-	-
秋田中央	管理栄養士のみいる施設	-	-	-	-	-	-	-	-	-	-	-	-	-
	管理栄養士・栄養士どちらもある施設	-	-	-	-	-	-	-	-	-	-	-	-	-
	栄養士のみいる施設	-	-	-	-	-	-	-	-	-	-	-	-	-
	管理栄養士・栄養士どちらもない施設	-	-	-	-	-	-	-	-	-	-	-	-	-
	調理師のいる施設	-	-	-	-	-	-	-	-	-	-	-	-	-
	調理師のいない施設	-	-	-	-	-	-	-	-	-	-	-	-	-
由利本荘	管理栄養士のみいる施設	-	-	-	-	-	-	-	-	-	-	-	-	-
	管理栄養士・栄養士どちらもある施設	2	-	2	-	-	-	-	-	-	-	-	-	-
	栄養士のみいる施設	-	-	-	-	-	-	-	-	-	-	-	-	-
	管理栄養士・栄養士どちらもない施設	-	-	-	-	-	-	-	-	-	-	-	-	-
	調理師のいる施設	2	-	2	-	-	-	-	-	-	-	-	-	-
	調理師のいない施設	-	-	-	-	-	-	-	-	-	-	-	-	-
大仙	管理栄養士のみいる施設	1	-	1	-	-	-	-	-	-	-	-	-	-
	管理栄養士・栄養士どちらもある施設	2	-	2	-	-	-	-	-	-	-	-	-	-
	栄養士のみいる施設	-	-	-	-	-	-	-	-	-	-	-	-	-
	管理栄養士・栄養士どちらもない施設	-	-	-	-	-	-	-	-	-	-	-	-	-
	調理師のいる施設	3	-	3	-	-	-	-	-	-	-	-	-	-
	調理師のいない施設	-	-	-	-	-	-	-	-	-	-	-	-	-
横手	管理栄養士のみいる施設	1	-	1	-	-	-	-	-	-	-	-	-	-
	管理栄養士・栄養士どちらもある施設	1	-	1	-	-	-	-	-	-	-	-	-	-
	栄養士のみいる施設	-	-	-	-	-	-	-	-	-	-	-	-	-
	管理栄養士・栄養士どちらもない施設	-	-	-	-	-	-	-	-	-	-	-	-	-
	調理師のいる施設	2	-	2	-	-	-	-	-	-	-	-	-	-
	調理師のいない施設	-	-	-	-	-	-	-	-	-	-	-	-	-
湯沢	管理栄養士のみいる施設	1	-	1	-	-	-	-	-	-	-	-	-	-
	管理栄養士・栄養士どちらもある施設	-	-	-	-	-	-	-	-	-	-	-	-	-
	栄養士のみいる施設	-	-	-	-	-	-	-	-	-	-	-	-	-
	管理栄養士・栄養士どちらもない施設	-	-	-	-	-	-	-	-	-	-	-	-	-
	調理師のいる施設	-	-	-	-	-	-	-	-	-	-	-	-	-
	調理師のいない施設	1	-	1	-	-	-	-	-	-	-	-	-	-

(総数は衛生行政報告例、保健所別は健康づくり推進課調べ)

1回300食以上又は1日750食以上の施設（指定施設①を除く）②													
総数	学校	病院	介護 老人保 健施設	介護 医療院	老人 福祉 施設	児童 福祉 施設	社会 福祉 施設	事業所	寄宿舎	矯正 施設	自衛隊	一般 給食 センター	その他
38	36	-	-	-	-	1	-	-	-	1	-	-	-
14	11	1	-	-	-	-	1	-	-	-	1	-	-
23	18	-	-	-	-	4	-	-	1	-	-	-	-
10	10	-	-	-	-	-	-	-	-	-	-	-	-
70	63	1	-	-	-	4	1	-	-	-	1	-	-
15	12	-	-	-	-	1	-	-	1	1	-	-	-
3	3	-	-	-	-	-	-	-	-	-	-	-	-
1	1	-	-	-	-	-	-	-	-	-	-	-	-
3	3	-	-	-	-	-	-	-	-	-	-	-	-
-	-	-	-	-	-	-	-	-	-	-	-	-	-
7	7	-	-	-	-	-	-	-	-	-	-	-	-
-	-	-	-	-	-	-	-	-	-	-	-	-	-
-	-	-	-	-	-	-	-	-	-	-	-	-	-
1	1	-	-	-	-	-	-	-	-	-	-	-	-
1	1	-	-	-	-	-	-	-	-	-	-	-	-
-	-	-	-	-	-	-	-	-	-	-	-	-	-
-	-	-	-	-	-	-	-	-	-	-	-	-	-
2	2	-	-	-	-	-	-	-	-	-	-	-	-
-	-	-	-	-	-	-	-	-	-	-	-	-	-
1	1	-	-	-	-	-	-	-	-	-	-	-	-
2	1	-	-	-	-	1	-	-	-	-	-	-	-
-	-	-	-	-	-	-	-	-	-	-	-	-	-
2	1	-	-	-	-	1	-	-	-	-	-	-	-
1	1	-	-	-	-	-	-	-	-	-	-	-	-
19	18	-	-	-	-	-	-	-	-	1	-	-	-
2	1	-	-	-	-	-	-	-	-	-	1	-	-
10	7	-	-	-	-	2	-	-	1	-	-	-	-
9	9	-	-	-	-	-	-	-	-	-	-	-	-
30	28	-	-	-	-	1	-	-	-	-	1	-	-
10	7	-	-	-	-	1	-	-	1	1	-	-	-
6	6	-	-	-	-	-	-	-	-	-	-	-	-
1	-	1	-	-	-	-	-	-	-	-	-	-	-
-	-	-	-	-	-	-	-	-	-	-	-	-	-
1	1	-	-	-	-	-	-	-	-	-	-	-	-
7	6	1	-	-	-	-	-	-	-	-	-	-	-
1	1	-	-	-	-	-	-	-	-	-	-	-	-
4	4	-	-	-	-	-	-	-	-	-	-	-	-
2	1	-	-	-	-	-	1	-	-	-	-	-	-
3	3	-	-	-	-	-	-	-	-	-	-	-	-
-	-	-	-	-	-	-	-	-	-	-	-	-	-
9	8	-	-	-	-	-	1	-	-	-	-	-	-
-	-	-	-	-	-	-	-	-	-	-	-	-	-
4	3	-	-	-	-	1	-	-	-	-	-	-	-
3	3	-	-	-	-	-	-	-	-	-	-	-	-
3	2	-	-	-	-	1	-	-	-	-	-	-	-
-	-	-	-	-	-	-	-	-	-	-	-	-	-
10	8	-	-	-	-	2	-	-	-	-	-	-	-
-	-	-	-	-	-	-	-	-	-	-	-	-	-
2	2	-	-	-	-	-	-	-	-	-	-	-	-
1	1	-	-	-	-	-	-	-	-	-	-	-	-
1	1	-	-	-	-	-	-	-	-	-	-	-	-
-	-	-	-	-	-	-	-	-	-	-	-	-	-
3	3	-	-	-	-	-	-	-	-	-	-	-	-
1	1	-	-	-	-	-	-	-	-	-	-	-	-
-	-	-	-	-	-	-	-	-	-	-	-	-	-
2	2	-	-	-	-	-	-	-	-	-	-	-	-
-	-	-	-	-	-	-	-	-	-	-	-	-	-
-	-	-	-	-	-	-	-	-	-	-	-	-	-
2	2	-	-	-	-	-	-	-	-	-	-	-	-
-	-	-	-	-	-	-	-	-	-	-	-	-	-

第80表 集団給食施設状況（つづき）

保 健 所		1回100食以上又は1日250食以上の施設（指定施設①、②を除く）													
		総数	学校	病院	介護 老人保 健施設	介護 医療院	老人 福祉 施設	児童 福祉 施設	社会 福祉 施設	事業所	寄宿舎	矯正 施設	自衛隊	一般 給食 センター	その他
総 数	管理栄養士のみいる施設	63	7	11	15	-	17	12	-	-	-	-	-	1	-
	管理栄養士・栄養士どちらもいる施設	102	3	29	32	1	32	3	2	-	-	-	-	-	-
	栄養士のみいる施設	137	23	1	-	-	21	84	6	-	1	-	-	-	1
	管理栄養士・栄養士どちらもいない施設	38	19	-	-	-	-	18	-	1	-	-	-	-	-
	調理師のいる施設	266	27	39	41	1	64	84	7	1	1	-	-	1	-
	調理師のいない施設	74	25	2	6	-	6	33	1	-	-	-	-	-	1
大 館	管理栄養士のみいる施設	6	-	2	-	-	2	2	-	-	-	-	-	-	-
	管理栄養士・栄養士どちらもいる施設	14	-	5	3	1	5	-	-	-	-	-	-	-	-
	栄養士のみいる施設	10	4	1	-	-	-	4	1	-	-	-	-	-	-
	管理栄養士・栄養士どちらもいない施設	6	-	-	-	-	-	6	-	-	-	-	-	-	-
	調理師のいる施設	33	3	8	3	1	7	11	-	-	-	-	-	-	-
	調理師のいない施設	3	1	-	-	-	-	1	1	-	-	-	-	-	-
北 秋 田	管理栄養士のみいる施設	3	1	-	1	-	1	-	-	-	-	-	-	-	-
	管理栄養士・栄養士どちらもいる施設	1	-	1	-	-	-	-	-	-	-	-	-	-	-
	栄養士のみいる施設	9	-	-	-	-	2	5	2	-	-	-	-	-	-
	管理栄養士・栄養士どちらもいない施設	-	-	-	-	-	-	-	-	-	-	-	-	-	-
	調理師のいる施設	12	-	1	1	-	3	5	2	-	-	-	-	-	-
	調理師のいない施設	1	1	-	-	-	-	-	-	-	-	-	-	-	-
能 代	管理栄養士のみいる施設	4	-	2	2	-	-	-	-	-	-	-	-	-	-
	管理栄養士・栄養士どちらもいる施設	10	-	4	2	-	4	-	-	-	-	-	-	-	-
	栄養士のみいる施設	4	2	-	-	-	-	1	1	-	-	-	-	-	-
	管理栄養士・栄養士どちらもいない施設	-	-	-	-	-	-	-	-	-	-	-	-	-	-
	調理師のいる施設	13	2	4	3	-	3	-	1	-	-	-	-	-	-
	調理師のいない施設	5	-	2	1	-	1	1	-	-	-	-	-	-	-
秋 田 市	管理栄養士のみいる施設	14	1	5	2	-	2	3	-	-	-	-	-	1	-
	管理栄養士・栄養士どちらもいる施設	24	-	6	11	-	5	-	2	-	-	-	-	-	-
	栄養士のみいる施設	40	5	-	-	-	4	30	-	-	-	-	-	-	1
	管理栄養士・栄養士どちらもいない施設	18	13	-	-	-	-	4	-	1	-	-	-	-	-
	調理師のいる施設	59	8	11	11	-	11	14	2	1	-	-	-	1	-
	調理師のいない施設	37	11	-	2	-	-	23	-	-	-	-	-	-	1
秋 田 中 央	管理栄養士のみいる施設	8	2	-	3	-	3	-	-	-	-	-	-	-	-
	管理栄養士・栄養士どちらもいる施設	14	1	3	4	-	5	1	-	-	-	-	-	-	-
	栄養士のみいる施設	13	3	-	-	-	2	6	1	-	1	-	-	-	-
	管理栄養士・栄養士どちらもいない施設	7	4	-	-	-	-	3	-	-	-	-	-	-	-
	調理師のいる施設	33	6	3	6	-	9	7	1	-	1	-	-	-	-
	調理師のいない施設	9	4	-	1	-	1	3	-	-	-	-	-	-	-
由 利 本 荘	管理栄養士のみいる施設	9	2	-	3	-	4	-	-	-	-	-	-	-	-
	管理栄養士・栄養士どちらもいる施設	16	1	5	2	-	6	2	-	-	-	-	-	-	-
	栄養士のみいる施設	19	7	-	-	-	1	11	-	-	-	-	-	-	-
	管理栄養士・栄養士どちらもいない施設	4	2	-	-	-	-	2	-	-	-	-	-	-	-
	調理師のいる施設	39	6	5	4	-	10	14	-	-	-	-	-	-	-
	調理師のいない施設	9	6	-	1	-	1	1	-	-	-	-	-	-	-
大 仙	管理栄養士のみいる施設	12	-	1	3	-	3	5	-	-	-	-	-	-	-
	管理栄養士・栄養士どちらもいる施設	10	-	2	4	-	4	-	-	-	-	-	-	-	-
	栄養士のみいる施設	18	1	-	-	-	5	12	-	-	-	-	-	-	-
	管理栄養士・栄養士どちらもいない施設	-	-	-	-	-	-	-	-	-	-	-	-	-	-
	調理師のいる施設	38	1	3	6	-	12	16	-	-	-	-	-	-	-
	調理師のいない施設	2	-	-	1	-	-	1	-	-	-	-	-	-	-
横 手	管理栄養士のみいる施設	2	-	-	-	-	-	2	-	-	-	-	-	-	-
	管理栄養士・栄養士どちらもいる施設	9	1	2	4	-	2	-	-	-	-	-	-	-	-
	栄養士のみいる施設	11	1	-	-	-	2	7	1	-	-	-	-	-	-
	管理栄養士・栄養士どちらもいない施設	1	-	-	-	-	-	1	-	-	-	-	-	-	-
	調理師のいる施設	17	-	2	4	-	2	8	1	-	-	-	-	-	-
	調理師のいない施設	6	2	-	-	-	2	2	-	-	-	-	-	-	-
湯 沢	管理栄養士のみいる施設	5	1	1	1	-	2	-	-	-	-	-	-	-	-
	管理栄養士・栄養士どちらもいる施設	4	-	1	2	-	1	-	-	-	-	-	-	-	-
	栄養士のみいる施設	13	-	-	-	-	5	8	-	-	-	-	-	-	-
	管理栄養士・栄養士どちらもいない施設	2	-	-	-	-	-	2	-	-	-	-	-	-	-
	調理師のいる施設	22	1	2	3	-	7	9	-	-	-	-	-	-	-
	調理師のいない施設	2	-	-	-	-	1	1	-	-	-	-	-	-	-

そ の 他 の 給 食 施 設													
総数	学校	病院	介護 老人保 健施設	介護 医療院	老人 福祉 施設	児童 福祉 施設	社会 福祉 施設	事業所	寄宿舎	矯正 施設	自衛隊	一般 給食 センター	その他
32	1	3	2	-	16	4	6	-	-	-	-	-	-
28	2	2	-	1	20	-	3	-	-	-	-	-	-
135	7	2	-	-	41	62	21	-	-	-	1	-	1
49	2	2	-	-	6	33	5	-	-	-	-	-	1
186	6	4	2	-	71	73	27	-	-	-	1	-	2
58	6	5	-	1	12	26	8	-	-	-	-	-	-
4	-	-	-	-	2	1	1	-	-	-	-	-	-
7	1	-	-	-	6	-	-	-	-	-	-	-	-
17	1	-	-	-	6	4	6	-	-	-	-	-	-
11	-	-	-	-	1	10	-	-	-	-	-	-	-
28	1	-	-	-	12	10	5	-	-	-	-	-	-
11	1	-	-	-	3	5	2	-	-	-	-	-	-
5	1	-	1	-	2	-	1	-	-	-	-	-	-
-	-	-	-	-	-	-	-	-	-	-	-	-	-
11	-	-	-	-	3	3	5	-	-	-	-	-	-
8	-	-	-	-	-	5	3	-	-	-	-	-	-
21	-	-	1	-	5	7	8	-	-	-	-	-	-
3	1	-	-	-	-	1	1	-	-	-	-	-	-
5	-	2	-	-	1	2	-	-	-	-	-	-	-
4	-	-	-	1	2	-	1	-	-	-	-	-	-
27	1	2	-	-	12	12	-	-	-	-	-	-	-
10	-	2	-	-	2	6	-	-	-	-	-	-	-
33	1	2	-	-	14	15	1	-	-	-	-	-	-
13	-	4	-	1	3	5	-	-	-	-	-	-	-
-	-	-	-	-	-	-	-	-	-	-	-	-	-
-	-	-	-	-	-	-	-	-	-	-	-	-	-
-	-	-	-	-	-	-	-	-	-	-	-	-	-
-	-	-	-	-	-	-	-	-	-	-	-	-	-
-	-	-	-	-	-	-	-	-	-	-	-	-	-
1	-	-	-	-	1	-	-	-	-	-	-	-	-
1	-	-	-	-	-	-	1	-	-	-	-	-	-
11	2	-	-	-	3	2	3	-	-	-	1	-	-
3	1	-	-	-	-	2	-	-	-	-	-	-	-
9	1	-	-	-	2	3	2	-	-	-	1	-	-
7	2	-	-	-	2	1	2	-	-	-	-	-	-
5	-	-	-	-	4	-	1	-	-	-	-	-	-
5	1	1	-	-	3	-	-	-	-	-	-	-	-
17	2	-	-	-	2	11	2	-	-	-	-	-	-
7	-	-	-	-	-	6	1	-	-	-	-	-	-
28	2	1	-	-	9	13	3	-	-	-	-	-	-
6	1	-	-	-	-	4	1	-	-	-	-	-	-
4	-	1	-	-	1	-	2	-	-	-	-	-	-
4	-	1	-	-	3	-	-	-	-	-	-	-	-
23	-	-	-	-	8	14	1	-	-	-	-	-	-
1	-	-	-	-	-	-	1	-	-	-	-	-	-
25	-	1	-	-	11	11	2	-	-	-	-	-	-
7	-	1	-	-	1	3	2	-	-	-	-	-	-
5	-	-	-	-	4	1	-	-	-	-	-	-	-
5	-	-	-	-	5	-	-	-	-	-	-	-	-
21	-	-	-	-	5	14	1	-	-	-	-	-	1
7	-	-	-	-	2	4	-	-	-	-	-	-	1
30	-	-	-	-	14	13	1	-	-	-	-	-	2
8	-	-	-	-	2	6	-	-	-	-	-	-	-
3	-	-	1	-	1	-	1	-	-	-	-	-	-
2	-	-	-	-	1	-	1	-	-	-	-	-	-
8	1	-	-	-	2	2	3	-	-	-	-	-	-
2	1	-	-	-	1	-	-	-	-	-	-	-	-
12	1	-	1	-	4	1	5	-	-	-	-	-	-
3	1	-	-	-	1	1	-	-	-	-	-	-	-

第81表 給食管理指導施設数

令和3年度

保 健 所	総 数		特 定 給 食 施 設				そ の 他 の 給 食 施 設	
			1回100食以上又は1日250食以上		1回300食以上又は1日750食以上			
	栄養管理指導延施設数	喫食者への栄養・運動指導(延人員)	栄養管理指導延施設数	喫食者への栄養・運動指導(延人員)	栄養管理指導延施設数	喫食者への栄養・運動指導(延人員)	栄養管理指導延施設数	喫食者への栄養・運動指導(延人員)
総 数	151	-	90	-	27	-	34	-
大 館	36	-	20	-	1	-	15	-
北 秋 田	11	-	3	-	2	-	6	-
能 代	1	-	-	-	-	-	1	-
秋 田 市	71	-	55	-	14	-	2	-
秋田中央	3	-	3	-	-	-	-	-
由利本荘	6	-	2	-	1	-	3	-
大 仙	15	-	3	-	8	-	4	-
横 手	8	-	4	-	1	-	3	-
湯 沢	-	-	-	-	-	-	-	-

(地域保健・健康増進事業報告)

第82表 栄養士免許交付数

令和3年度

栄養士免許交付数
107

(衛生行政報告例)

第83表 調理師免許交付数

令和3年度

指定養成施設卒業者	講習課程修了者	都道府県知事 試験合格者	附則第3項による 講習認定
56	-	89	-

(衛生行政報告例)

第84表 環境衛生及び食品衛生関係職員数

令和3年度

区 分	環境衛生 監視員	水道法第39 条職員	食品衛生 監視員	と畜検査員	食鳥検査員	狂犬病 予防員	家庭用品 衛生監視員	計
専 従 者	-	-	5	-	-	-	-	5
兼 務 者	71	56	68	31	31	25	62	344
計	71	56	73	31	31	25	62	349

(衛生行政報告例)

第 12 章

環 境 衛 生

第85表 環境衛生監視員等の指導延施設数（施設の種類・保健所別）

令和3年度

区分	総数	営業関係施設							
		旅館等	興行場	公浴	衆場	理容所	美容所	クリーニング所	無店舗取店
総数	342	54	1	54	6	39	10	-	
大館	64	16	-	8	-	-	-	-	
北秋田	12	-	-	2	-	-	-	-	
能代	33	-	-	-	-	-	-	-	
秋田市	112	5	1	19	4	35	9	-	
秋田中央	26	1	-	3	-	-	1	-	
由利本荘	32	9	-	9	2	4	-	-	
大仙	10	-	-	-	-	-	-	-	
横手	17	8	-	6	-	-	-	-	
湯沢	36	15	-	7	-	-	-	-	

区分	水道事業	飲料水施設						井戸等
		簡易水道	水道用水供給事業	専用水道	簡易専用	その他の水道		
総数	4	36	-	14	19	51	4	
大館	-	9	-	-	-	25	-	
北秋田	2	4	-	-	-	-	4	
能代	-	7	-	1	-	23	-	
秋田市	-	-	-	11	-	2	-	
秋田中央	-	-	-	2	19	-	-	
由利本荘	-	-	-	-	-	1	-	
大仙	1	8	-	-	-	-	-	
横手	-	-	-	-	-	-	-	
湯沢	1	8	-	-	-	-	-	

区分	化製場	その他の施設					その他
		畜舎・家舎	火葬場	墓地・納骨	特定建築物	一般プール	
総数	14	10	-	-	6	17	3
大館	1	-	-	-	4	1	-
北秋田	-	-	-	-	-	-	-
能代	-	1	-	-	-	1	-
秋田市	3	9	-	-	-	11	3
秋田中央	-	-	-	-	-	-	-
由利本荘	6	-	-	-	-	1	-
大仙	-	-	-	-	-	1	-
横手	-	-	-	-	2	1	-
湯沢	4	-	-	-	-	1	-

（地域保健・健康増進事業報告）

第86表 理容所施設数・従業理容師数・施設の行政処理件数（保健所・市町村別）令和3年度

区分		理容所			
		施設数 (年度末現在)	従業理容師数 (年度末現在)	使用確認件数 (年度中)	閉鎖命令件数 (年度中)
総数		2,253	3,191	36	-
保健所	大館市	-	-	-	-
	北田代市	5	7	-	-
	能美市	-	-	-	-
	秋田市中本	446	717	2	-
	秋田県利本	51	82	-	-
	由利本	229	319	2	-
	大横手市	-	-	-	-
	湯沢市	-	-	-	-
	湯沢市	-	-	-	-
市町村	能代市	96	150	4	-
	横手市	263	357	4	-
	大館市	155	210	-	-
	男鹿市	70	99	-	-
	湯沢市	127	181	2	-
	鹿角市	63	92	-	-
	湯川市	66	87	-	-
	大仙市	282	360	4	-
	北秋田市	94	130	1	-
	仙北市	108	141	-	-
	小坂町	14	21	14	-
	藤里町	8	9	2	-
	三種町	41	51	-	-
	八峰町	21	27	-	-
	美郷町	60	75	1	-
	羽後町	41	63	-	-
	東成瀬村	13	13	-	-

(総数は衛生行政報告例、保健所別は健康づくり推進課調べ)

第87表 美容所施設数・従業美容師数・施設の行政処理件数（保健所・市町村別）令和3年度

区分		美容所			
		施設数 (年度末現在)	従業美容師数 (年度末現在)	使用確認件数 (年度中)	閉鎖命令件数 (年度中)
総数		2,974	4,529	81	-
保健所	大館市	-	-	-	-
	北田代市	4	5	-	-
	能美市	-	-	-	-
	秋田市中本	817	1,485	33	-
	秋田県利本	76	94	-	-
	由利本	300	427	3	-
	大横手市	-	-	-	-
	湯沢市	-	-	-	-
	湯沢市	-	-	-	-
市町村	能代市	190	298	4	-
	横手市	288	452	7	-
	大館市	194	297	1	-
	男鹿市	102	148	2	-
	湯沢市	156	207	2	-
	鹿角市	73	101	4	-
	湯川市	88	116	-	-
	大仙市	289	422	5	-
	北秋田市	113	144	1	-
	仙北市	99	123	2	-
	小坂町	17	19	17	-
	藤里町	7	7	-	-
	三種町	47	55	-	-
	八峰町	20	23	-	-
	美郷町	51	57	-	-
	羽後町	38	44	-	-
	東成瀬村	5	5	-	-

(総数は衛生行政報告例、保健所別は健康づくり推進課調べ)

第88表 興行場数・施設の種類の種類・施設の処分件数（保健所・市町村別）

令和3年度

区分	常設の興行場数（年度末現在）			営業許可件数（年度中）		営業廃止件数（年度中）	処分件数（年度中）		
	映画館	スポーツ施設	その他の興行場	常設の興行場	仮設の興行場		営業許可取得	営業許可消滅	営業中止
総数	9	3	22	-	1	-	-	-	-
保健所	大館	1	-	2	-	-	-	-	-
	北秋田	-	-	-	-	-	-	-	-
	能代市	-	-	-	-	-	-	-	-
	秋田中央	2	1	3	-	1	-	-	-
	由利本荘	-	-	-	-	-	-	-	-
	大仙	-	-	-	-	-	-	-	-
	横手	-	-	-	-	-	-	-	-
市町村	湯沢	-	-	-	-	-	-	-	-
	能代市	1	-	1	-	-	-	-	-
	横手市	2	-	2	-	-	-	-	-
	大館市	2	1	1	-	-	-	-	-
	大男鹿市	-	-	2	-	-	-	-	-
	湯沢市	-	1	2	-	-	-	-	-
	潟上市	-	-	-	-	-	-	-	-
	大仙市	1	-	5	-	-	-	-	-
	北秋田市	-	-	-	-	-	-	-	-
	仙北市	-	-	2	-	-	-	-	-
	藤里町	-	-	-	-	-	-	-	-
	三種町	-	-	-	-	-	-	-	-
	八峰町	-	-	-	-	-	-	-	-
	美郷町	-	-	1	-	-	-	-	-
羽後町	-	-	-	-	-	-	-	-	
東成瀬村	-	-	-	-	-	-	-	-	

（総数は衛生行政報告例、保健所別は健康づくり推進課調べ）

第89表 旅館・ホテル・簡易宿所・下宿営業の施設・客室数・処分件数（保健所・市町村別）

令和3年度

区分	旅館・ホテル業（年度末現在）		簡易宿所営業施設数（年度末現在）	下宿営業施設数（年度末現在）	営業許可件数（年度中）	営業廃止件数（年度中）	処分件数（年度中）		
	施設数	客室数					営業許可取得	営業許可消滅	営業中止
総数	515	15,227	280	14	27	27	-	-	-
保健所	大館	47	1,253	13	-	2	4	-	-
	北秋田	1	6	2	-	-	-	-	-
	能代市	-	-	-	-	-	-	-	-
	秋田中央	74	4,835	15	7	3	2	-	-
	由利本荘	6	130	7	-	-	1	-	-
	大仙	57	1,082	29	-	3	2	-	-
	横手	-	-	-	-	-	-	-	-
市町村	湯沢	33	1,056	11	1	1	2	-	-
	能代市	29	657	7	1	-	3	-	-
	大館市	29	1,189	28	3	3	-	-	-
	大男鹿市	24	606	17	1	-	-	-	-
	潟上市	12	144	4	1	1	1	-	-
	大仙市	42	934	12	-	2	2	-	-
	北秋田市	23	299	18	-	6	3	-	-
	仙北市	76	2,118	54	-	3	2	-	-
	藤里町	3	40	11	-	2	2	-	-
	三種町	7	81	4	-	-	-	-	-
	八峰町	6	58	14	-	-	-	-	-
	美郷町	6	71	7	-	-	-	-	-
	羽後町	2	20	8	-	-	-	-	-
	東成瀬村	5	68	5	-	-	-	-	-

（総数は衛生行政報告例、保健所別は健康づくり推進課調べ）

第90表 クリーニング師免許交付・取消件数・施設数・従事クリーニング師数
・処分件数（保健所・市町村別） 令和3年度

区分	クリーニング師 (年度中)		クリーニング所					処分件数 (年度中)	
	免許 件数	取消 件数	施設数 (年度末現在)	指定洗たく物 を取り扱う施設 (再掲)	取 所 数 (再掲)	従事クリー ニング師数 (年度末現在)	使用確認 件数 (年度中)	措置 命令	閉鎖停止 命令
総数	7	-	546	76	335	359	24	-	-
保健所	大館市	-	-	-	-	-	-	-	-
	北秋田市	-	-	1	-	1	-	-	-
	能代市	-	-	-	-	-	-	-	-
	秋田中央市	-	-	178	13	106	117	3	-
	秋田由利本荘市	3	-	13	-	12	2	1	-
	大仙市	2	-	54	-	38	36	-	-
	横手市	1	-	-	-	-	-	-	-
市町村	湯沢市	-	-	-	-	-	-	-	-
	能代市	-	-	46	21	25	34	-	-
	横手市	-	-	62	4	33	43	-	-
	大館市	-	-	45	14	31	22	-	-
	男鹿市	-	-	8	-	10	15	1	-
	湯沢市	-	-	-	-	-	-	-	-
	鹿角市	-	-	17	1	7	13	-	-
	潟上市	-	-	14	4	10	7	14	-
	大仙市	-	-	56	2	33	31	-	-
	北秋田市	-	-	16	7	9	19	-	-
	仙北市	-	-	14	-	9	5	-	-
	小坂町	-	-	-	-	-	-	-	-
	藤里町	-	-	1	1	-	1	-	-
	三種町	-	-	6	4	2	8	-	-
	八峰町	1	-	1	-	-	1	-	-
美郷町	-	-	9	2	7	2	-	-	
羽後町	-	-	5	3	2	3	5	-	
東成瀬村	-	-	-	-	-	-	-	-	

(総数は衛生行政報告例、保健所別は健康づくり推進課調べ)

第91表 公衆浴場数・処分件数（保健所・市町村別） 令和3年度

区分	公衆浴場 (年度末現在)									営業許可 件数 (年度中)	営業廃止 件数 (年度中)	処分件数 (年度中)	
	公 営		私 営									営業許可 取消	営業 停止
	一般公衆 浴場	その他	一般公衆 浴場	個室付浴場	ヘルス センター	サウ ナ	スポ ーツ 施設	その他					
総数	7	48	7	11	14	4	15	203	8	13	-	-	
保健所	大館市	-	6	-	-	-	-	22	1	1	-	-	
	北秋田市	-	1	-	-	-	-	-	-	-	-	-	
	能代市	-	-	-	-	-	-	-	-	-	-	-	
	秋田中央市	-	-	-	11	12	2	11	25	1	1	-	
	秋田由利本荘市	-	3	-	-	-	-	-	5	1	-	-	
	大仙市	-	6	1	-	-	-	2	24	-	1	-	
	横手市	-	-	-	-	-	-	-	-	-	-	-	
市町村	湯沢市	-	6	-	-	-	-	13	-	1	-	-	
	能代市	-	4	2	-	-	-	3	-	1	-	-	
	大館市	-	2	2	-	-	1	23	-	-	-	-	
	男鹿市	-	-	-	-	-	-	12	-	-	-	-	
	湯沢市	-	2	1	-	-	-	1	-	-	-	-	
	大仙市	2	-	-	-	1	-	1	14	-	1	-	
	北秋田市	-	4	-	-	-	1	9	3	2	-	-	
	仙北市	-	4	-	-	-	-	25	1	-	-	-	
	藤里町	2	-	1	-	-	-	-	-	-	-	-	
	三種町	-	2	-	-	-	-	1	3	-	-	-	
	八峰町	-	2	-	-	-	-	-	1	-	-	-	
	美郷町	3	1	-	-	-	-	-	-	-	-	-	
	羽後町	-	-	-	-	-	-	-	1	-	-	-	
	東成瀬村	-	-	-	-	-	-	-	3	-	-	-	

(総数は衛生行政報告例、保健所別は健康づくり推進課調べ)

第92表 製菓衛生師免許交付数 令和3年度

本年度中免許交付者数	本年度末現在免許交付者数
8	1,479

(衛生行政報告例)

第93表 墓地・火葬場・納骨堂数（市町村別）

令和3年度

区 分	墓地	火葬場	納骨堂	区 分	墓地	火葬場	納骨堂
総 数	13,049	25	23	仙 北 市	624	2	-
秋 田 市	1,052	1	2	小 坂 町	40	-	-
能 代 市	196	1	7	上小阿仁村	30	-	-
横 手 市	2,039	3	2	藤 里 町	127	1	-
大 館 市	299	1	-	三 種 町	241	1	-
男 鹿 市	287	1	2	八 峰 町	67	-	-
湯 沢 市	525	1	-	五 城 目 町	106	1	-
鹿 角 市	416	1	4	八 郎 潟 村	39	-	-
由利本荘市	1,360	4	1	井 川 町	51	-	-
潟 上 市	122	1	2	大 潟 村	1	-	-
大 仙 市	3,062	1	3	美 郷 町	1,718	1	-
北 秋 田 市	172	2	-	羽 後 町	234	-	-
にかほ市	208	2	-	東 成 瀬 村	33	-	-

(衛生行政報告例)

第94表 埋葬及び火葬の死体・死胎数（市町村別）

令和3年度

区 分	総 数			死 体			死 胎			改葬	無縁墳墓 の改葬 (再掲)
	総 数	埋 葬	火 葬	総 数	埋 葬	火 葬	総 数	埋 葬	火 葬		
総 数	16,924	-	16,924	16,828	-	16,828	96	-	96	722	2
秋 田 市	4,019	-	4,019	3,991	-	3,991	28	-	28	81	-
能 代 市	1,002	-	1,002	998	-	998	4	-	4	16	-
横 手 市	2,330	-	2,330	2,320	-	2,320	10	-	10	85	-
大 館 市	1,056	-	1,056	1,050	-	1,050	6	-	6	79	-
男 鹿 市	676	-	676	672	-	672	4	-	4	26	-
湯 沢 市	775	-	775	772	-	772	3	-	3	9	-
鹿 角 市	542	-	542	539	-	539	3	-	3	28	-
由利本荘市	1,187	-	1,187	1,173	-	1,173	14	-	14	204	-
潟 上 市	434	-	434	428	-	428	6	-	6	27	-
大 仙 市	1,508	-	1,508	1,497	-	1,497	11	-	11	21	1
北 秋 田 市	713	-	713	712	-	712	1	-	1	21	-
にかほ市	369	-	369	369	-	369	-	-	-	18	-
仙 北 市	506	-	506	504	-	504	2	-	2	13	-
小 坂 町	94	-	94	94	-	94	-	-	-	64	-
上小阿仁村	62	-	62	62	-	62	-	-	-	-	-
藤 里 町	87	-	87	87	-	87	-	-	-	1	-
三 種 町	352	-	352	352	-	352	-	-	-	1	1
八 峰 町	138	-	138	138	-	138	-	-	-	2	-
五 城 目 町	178	-	178	178	-	178	-	-	-	5	-
八 郎 潟 村	97	-	97	97	-	97	-	-	-	2	-
井 川 町	90	-	90	90	-	90	-	-	-	-	-
大 潟 村	26	-	26	26	-	26	-	-	-	2	-
美 郷 町	343	-	343	339	-	339	4	-	4	8	-
羽 後 町	293	-	293	293	-	293	-	-	-	9	-
東 成 瀬 村	47	-	47	47	-	47	-	-	-	-	-

(衛生行政報告例)

第 13 章

研 修 等

第95表 保健所が企画した市町村の職員に対する研修（保健所別）

令和3年度

区分	総 数		保健計画の策定・地域診断		母 子 保 健		健 康 増 進		介護予防・生活支援		歯 科 保 健	
	実施回数	参加延人員	実施回数	参加延人員	実施回数	参加延人員	実施回数	参加延人員	実施回数	参加延人員	実施回数	参加延人員
総 数	12	213	-	-	-	-	2	12	-	-	-	-
大 館	1	6	-	-	-	-	1	6	-	-	-	-
北 秋 田	-	-	-	-	-	-	-	-	-	-	-	-
能 代	1	75	-	-	-	-	-	-	-	-	-	-
秋田中央	1	6	-	-	-	-	1	6	-	-	-	-
由利本荘	1	45	-	-	-	-	-	-	-	-	-	-
大 仙	8	81	-	-	-	-	-	-	-	-	-	-
横 手	-	-	-	-	-	-	-	-	-	-	-	-
湯 沢	-	-	-	-	-	-	-	-	-	-	-	-
区分	感 染 症						精神保健福祉				難 病	
			(再掲)結核		(再掲)エイズ				(再掲)ヘルパー養成			
	実施回数	参加延人員	実施回数	参加延人員	実施回数	参加延人員	実施回数	参加延人員	実施回数	参加延人員	実施回数	参加延人員
総 数	1	45	-	-	-	-	8	141	-	-	-	-
大 館	-	-	-	-	-	-	-	-	-	-	-	-
北 秋 田	-	-	-	-	-	-	-	-	-	-	-	-
能 代	-	-	-	-	-	-	1	75	-	-	-	-
秋田中央	-	-	-	-	-	-	-	-	-	-	-	-
由利本荘	1	45	-	-	-	-	-	-	-	-	-	-
大 仙	-	-	-	-	-	-	7	66	-	-	-	-
横 手	-	-	-	-	-	-	-	-	-	-	-	-
湯 沢	-	-	-	-	-	-	-	-	-	-	-	-
区分	介 護 保 険		健康危機管理		そ の 他							
	実施回数	参加延人員	実施回数	参加延人員	実施回数	参加延人員						
総 数	-	-	-	-	1	15						
大 館	-	-	-	-	-	-						
北 秋 田	-	-	-	-	-	-						
能 代	-	-	-	-	-	-						
秋田中央	-	-	-	-	-	-						
由利本荘	-	-	-	-	-	-						
大 仙	-	-	-	-	1	15						
横 手	-	-	-	-	-	-						
湯 沢	-	-	-	-	-	-						

(地域保健・健康増進事業報告)

第96表 保健所職員による市町村への援助延人員

区	分	総数	大館	北秋田	能代	秋田中央	由利本荘	大仙	横手	湯沢
総	数	56	-	-	2	-	-	36	18	-
総数	医師	-	-	-	-	-	-	-	-	-
	保健師	-	-	-	-	-	-	-	-	-
	助産師	-	-	-	-	-	-	-	-	-
	歯科衛生士	54	-	-	-	-	-	36	18	-
	管理栄養士	2	-	-	2	-	-	-	-	-
	栄養士	-	-	-	-	-	-	-	-	-
母子保健	医師	-	-	-	-	-	-	-	-	-
	保健師	-	-	-	-	-	-	-	-	-
	助産師	-	-	-	-	-	-	-	-	-
	歯科衛生士	-	-	-	-	-	-	-	-	-
	管理栄養士	-	-	-	-	-	-	-	-	-
	栄養士	-	-	-	-	-	-	-	-	-
健康増進	医師	-	-	-	-	-	-	-	-	-
	保健師	-	-	-	-	-	-	-	-	-
	助産師	-	-	-	-	-	-	-	-	-
	歯科衛生士	-	-	-	-	-	-	-	-	-
	管理栄養士	2	-	-	2	-	-	-	-	-
	栄養士	-	-	-	-	-	-	-	-	-
介護予防生活支援	医師	-	-	-	-	-	-	-	-	-
	保健師	-	-	-	-	-	-	-	-	-
	助産師	-	-	-	-	-	-	-	-	-
	歯科衛生士	-	-	-	-	-	-	-	-	-
	管理栄養士	-	-	-	-	-	-	-	-	-
	栄養士	-	-	-	-	-	-	-	-	-
歯科保健	医師	-	-	-	-	-	-	-	-	-
	保健師	-	-	-	-	-	-	-	-	-
	助産師	-	-	-	-	-	-	-	-	-
	歯科衛生士	54	-	-	-	-	-	36	18	-
	管理栄養士	-	-	-	-	-	-	-	-	-
	栄養士	-	-	-	-	-	-	-	-	-
感染症	医師	-	-	-	-	-	-	-	-	-
	保健師	-	-	-	-	-	-	-	-	-
	助産師	-	-	-	-	-	-	-	-	-
	歯科衛生士	-	-	-	-	-	-	-	-	-
	管理栄養士	-	-	-	-	-	-	-	-	-
	栄養士	-	-	-	-	-	-	-	-	-

(地域保健・健康増進事業報告)

区	分	総数	大館	北秋田	能代	秋田中央	由利本荘	大仙	横手	湯沢
介護保険	医師	-	-	-	-	-	-	-	-	-
	保健師	-	-	-	-	-	-	-	-	-
	助産師	-	-	-	-	-	-	-	-	-
	歯科衛生士	-	-	-	-	-	-	-	-	-
	管理栄養士	-	-	-	-	-	-	-	-	-
	栄養士	-	-	-	-	-	-	-	-	-
健康 危機管理	医師	-	-	-	-	-	-	-	-	-
	保健師	-	-	-	-	-	-	-	-	-
	助産師	-	-	-	-	-	-	-	-	-
	歯科衛生士	-	-	-	-	-	-	-	-	-
	管理栄養士	-	-	-	-	-	-	-	-	-
	栄養士	-	-	-	-	-	-	-	-	-
精神保健 福祉	医師	-	-	-	-	-	-	-	-	-
	保健師	-	-	-	-	-	-	-	-	-
	助産師	-	-	-	-	-	-	-	-	-
	歯科衛生士	-	-	-	-	-	-	-	-	-
	管理栄養士	-	-	-	-	-	-	-	-	-
	栄養士	-	-	-	-	-	-	-	-	-
その他	医師	-	-	-	-	-	-	-	-	-
	保健師	-	-	-	-	-	-	-	-	-
	助産師	-	-	-	-	-	-	-	-	-
	歯科衛生士	-	-	-	-	-	-	-	-	-
	管理栄養士	-	-	-	-	-	-	-	-	-
	栄養士	-	-	-	-	-	-	-	-	-

第 14 章

医 療 施 設

第97表 医療施設数・率(人口10万対)(年次別)

各年10月1日

区 分	病 院					一 般 診 療 所			歯 科 診 療 所
	総 数	精神病院	結核 療 養 核 所	一般病院	総 数	有 床	無 床		
医療施設数	平成22年	77	16	-	61	816	93	723	463
	23年	75	16	-	59	821	82	739	449
	24年	74	16	-	58	821	79	742	449
	25年	73	16	-	57	824	78	746	447
	26年	72	16	-	56	822	70	752	444
	27年	70	16	-	54	814	67	747	442
	28年	69	16	-	53	809	63	746	445
	29年	69	16	-	53	804	60	744	442
	30年	69	16	-	53	814	57	757	444
	令和元年	68	16	-	52	802	55	747	437
	2年	66	16	-	50	805	52	753	426
	3年	66	16	-	50	822	50	772	427
	率	平成22年	7.1	1.5	-	5.6	75.1	8.6	66.5
23年		7.0	1.5	-	5.5	76.4	7.6	68.7	41.8
24年		7.0	1.5	-	5.5	77.2	7.4	69.8	42.2
25年		7.0	1.5	-	5.4	78.5	7.4	71.1	42.6
26年		6.9	1.5	-	5.4	79.3	6.8	72.5	42.8
27年		6.8	1.5	-	5.2	79.5	6.5	73.0	43.2
28年		6.8	1.6	-	5.2	80.1	6.2	73.9	44.1
29年		6.9	1.6	-	5.3	80.7	6.0	74.7	44.4
30年		7.0	1.6	-	5.4	83.0	5.8	77.2	45.3
令和元年		7.0	1.7	-	5.4	83.0	5.7	77.3	45.1
2年		6.9	1.7	-	5.2	83.9	5.4	78.5	44.4
3年		7.0	1.7	-	5.3	87.0	5.3	81.7	45.2

(令和3年医療施設調査より)

第98表 病床数・率(人口10万対)(年次・病床種別)

各年10月1日

区 分	総 数	病 院					一 般 診 療 所	歯 科 診 療 所	
		総 数	精神病床	結核病床	感 染 症 病 床	一 般 病 床 及 び 療 養 病 床			
病床数	平成22年	17,556	16,298	4,243	58	30	11,967	1,258	2
	23年	17,123	16,012	4,168	58	30	11,756	1,109	2
	24年	16,924	15,868	4,118	58	30	11,662	1,054	2
	25年	16,805	15,756	4,118	50	30	11,558	1,047	2
	26年	16,370	15,437	4,080	44	30	11,283	931	2
	27年	16,100	15,211	4,080	44	30	11,057	887	2
	28年	16,010	15,175	4,053	44	30	11,048	833	2
	29年	15,863	15,059	3,981	44	32	11,002	802	2
	30年	15,630	14,874	3,971	44	32	10,827	755	1
	令和元年	15,376	14,654	3,917	44	32	10,661	721	1
	2年	15,049	14,362	3,882	44	32	10,404	686	1
	3年	14,862	14,219	3,866	44	32	10,277	642	1
	率	平成22年	1,616.7	1,500.7	390.7	5.3	2.8	1,101.9	115.8
23年		1,592.9	1,489.5	387.7	5.4	2.8	1,093.6	103.2	0.2
24年		1,592.1	1,492.8	387.4	5.5	2.8	1,097.1	99.2	0.1
25年		1,600.4	1,500.6	392.2	4.8	2.9	1,100.8	99.7	0.1
26年		1,578.6	1,488.6	393.4	3.4	2.9	1,088.0	89.8	0.2
27年		1,573.6	1,486.7	398.8	4.3	2.9	1,080.7	86.7	0.2
28年		1,585.1	1,502.5	401.3	4.4	3.0	1,093.8	82.5	0.2
29年		1,592.7	1,511.9	399.7	4.4	3.2	1,104.6	80.5	0.2
30年		1,593.3	1,516.2	404.8	4.5	3.3	1,103.7	77.0	0.1
令和元年		1,591.8	1,517.0	405.5	4.6	3.3	1,103.7	74.6	0.1
2年		1,568.4	1,496.8	404.6	4.6	3.3	1,084.3	71.5	0.1
3年		1,572.7	1,504.7	409.1	4.7	3.4	1,087.5	67.9	0.1

(令和3年医療施設調査より)

第99表 医療施設数（病院）・病床数（開設主体・保健所別）

令和3年12月31日現在

区分	総数		国 立								県 立	
			総数		厚生省文科省		労働福祉		その他			
	施設数	病床数	施設数	病床数	施設数	病床数	施設数	病床数	施設数	病床数	施設数	病床数
総数	65	14,107	3	1,149	2	955	1	194	-	-	3	584
大館	9	1,455	1	194	-	-	1	194	-	-	-	-
北秋田	2	464	-	-	-	-	-	-	-	-	-	-
能代	6	1,175	-	-	-	-	-	-	-	-	-	-
秋田市	22	5,332	1	615	1	615	-	-	-	-	2	284
秋田中央	4	649	-	-	-	-	-	-	-	-	-	-
由利本荘	7	1,711	1	340	1	340	-	-	-	-	-	-
大仙	8	1,456	-	-	-	-	-	-	-	-	1	300
横手	4	1,216	-	-	-	-	-	-	-	-	-	-
湯沢	3	649	-	-	-	-	-	-	-	-	-	-
区分	市町村		日 赤		厚生連		全国社会保険協会連合会		医療法人		会 社	
	施設数	病床数	施設数	病床数	施設数	病床数	施設数	病床数	施設数	病床数	施設数	病床数
総数	11	2,346	1	480	8	3,096	1	163	36	5,942	-	-
大館	2	547	-	-	1	199	-	-	5	515	-	-
北秋田	1	320	-	-	-	-	-	-	1	144	-	-
能代	-	-	-	-	1	393	1	163	3	422	-	-
秋田市	1	456	1	480	1	431	-	-	16	3,066	-	-
秋田中央	1	145	-	-	1	100	-	-	2	404	-	-
由利本荘	-	-	-	-	1	606	-	-	4	615	-	-
大仙	3	386	-	-	1	437	-	-	3	333	-	-
横手	2	379	-	-	1	564	-	-	1	273	-	-
湯沢	1	113	-	-	1	366	-	-	1	170	-	-
区分	その他の法人		個 人									
	施設数	病床数	施設数	病床数								
総数	2	347	-	-								
大館	-	-	-	-								
北秋田	-	-	-	-								
能代	1	197	-	-								
秋田市	-	-	-	-								
秋田中央	-	-	-	-								
由利本荘	1	150	-	-								
大仙	-	-	-	-								
横手	-	-	-	-								
湯沢	-	-	-	-								

第100表 病院の従事者数(2次医療圏別)

令和2年10月1日現在

区 分	総 数	医 療 圏 別								
		大 館 ・ 鹿 角	北秋田	能 代 ・ 山 本	秋 田 周 辺	由利本荘	大仙	横手	湯 沢 ・ 雄 勝	
病 院 数	66	9	2	6	26	8	8	4	3	
医 師	常 勤	1520	108	20	88	880	132	118	136	38
	非 常 勤	327.9	36.7	8.1	25.6	141.1	36.1	26.9	38.1	15.3
歯 科 医 師	常 勤	33	4	1	2	16	4	3	1	2
	非 常 勤	8.8	1.5	0.8	0.3	4.6	0.2	0.3	-	1.1
薬 剤 師	351.5	37	9.0	26.7	170.3	35	34	28.5	11	
保 健 師	63	3.0	1.0	11.3	8.0	21	4.0	11.7	3.0	
助 産 師	282.1	35.0	10.0	28	129.9	18.0	26.2	23.1	11.9	
看 護 師	7582.1	696.8	150.5	577.9	3473.7	834.9	821.2	750.7	276.4	
准 看 護 師	714.4	115.6	24.5	94.5	218.2	140.6	49.4	45	26.6	
看護業務補助者	1404.9	98.9	39.8	110.1	628	190.6	137.9	156.8	42.8	
理学療法士(P T)	438.5	49.0	6.6	37.0	187.7	38.0	66.2	34.0	20.0	
作業療法士(O T)	341	34.8	4.0	26.0	158.7	28.0	54.5	23.0	12.0	
視 能 訓 練 士	37.9	2.0	-	2.8	18.3	7.0	3.1	2.7	2.0	
言 語 聴 覚 士	85.8	8.0	1	7.0	38.8	9.0	12.0	7.0	3.0	
義 肢 装 具 士	-	-	-	-	-	-	-	-	-	
歯 科 衛 生 士	42.7	8.5	2.0	1.0	11.5	8.0	7.2	0.9	3.6	
歯 科 技 工 士	9	-	1.0	3.0	2.0	1.0	1.0	-	1.0	
診療放射線技師	338.8	28.0	8.5	26.4	152.1	35.3	39.0	34.5	15.0	
診療 X 線 技 師	-	-	-	-	-	-	-	-	-	
臨 床 検 査	臨床検査技師	484.1	35.3	12.0	46.0	219.5	45.6	53.0	51.7	21.0
	衛生検査技師	1.0	-	-	1	-	-	-	-	-
臨 床 工 学 技 士	157.0	7.0	5.0	19.4	77.6	13.0	16.0	14.0	5.0	
あん摩マッサージ指圧師	3	1.0	-	1.0	-	-	1.0	-	-	
柔 道 整 復 師	-	-	-	-	-	-	-	-	-	
管 理 栄 養 士	157.7	11.0	4.0	14.0	69.7	21.0	18.0	12.0	8.0	
栄 養 士	41.6	3.0	1.0	5.0	24.2	5.9	-	1.5	1.0	
精神保健福祉士	99.4	4.0	-	5.0	51.0	8.0	16.4	14.0	1.0	
社 会 福 祉 士	66.0	2.0	-	7.0	35.0	12.0	6.0	2	2.0	
介 護 福 祉 士	382.0	24.7	-	32.0	226.5	48.5	22.8	27.5	-	
その他の技術員	118.7	-	-	28.0	64.4	8.7	5.0	12.6	-	
医療社会事業従事者	34.9	-	3.0	3.0	14.0	2.0	6.0	6.9	-	
事 務 職 員	1926.8	115.3	37.0	192.2	889.9	222.0	204.4	211.6	54.4	
そ の 他 の 職 員	681.7	16.2	9.4	106.0	254.6	107.5	57.6	77.5	52.9	

(令和2年医療施設調査(直近調査)より)

第 15 章

藥 事

第101表 医薬品等営業許可・届出施設数（立入検査施行結果・営業種別）

区分	許（年度末現在） 可・届出施設数	立（年度末現在） 入検査施行施設数	違（年度末現在） 反発見度施設数	違反発見											
				無許可 無登録 無届業	無承認 品	不良品	不正 表示品	虚偽・ 誇大 広告等	特定疾 病用薬 品等 の広告	未承認 薬品の 広告	毒劇薬 の譲渡 等	毒劇薬 の貯蔵 陳列	処方箋 医薬品 の譲渡 記録等	制限の 品目の 販売	
総数	4,589	488	60	2	-	-	1	-	-	-	-	7	-	-	
医薬品	薬局	525	136	28	-	-	-	-	-	-	-	7	-	-	
	製薬 業	大臣許可分	1	-	-	-	-	-	-	-	-	-	-	-	-
		知事許可分	9	2	-	-	-	-	-	-	-	-	-	-	-
	薬局	28	9	1	-	-	-	-	-	-	-	-	-	-	
	製販 造業	第1種	-	-	-	-	-	-	-	-	-	-	-	-	-
		第2種	1	-	-	-	-	-	-	-	-	-	-	-	-
	薬局	28	8	1	-	-	-	1	-	-	-	-	-	-	
	店舗販売業	286	78	18	1	-	-	-	-	-	-	-	-	-	
	卸売販売業	107	18	-	-	-	-	-	-	-	-	-	-	-	
	薬種商販売業	1	1	-	-	-	-	-	-	-	-	-	-	-	
	特例販売業	8	1	-	-	-	-	-	-	-	-	-	-	-	
	配置	販売業	76	-	-	-	-	-	-	-	-	-	-	-	-
		従事者	150	-	-	-	-	-	-	-	-	-	-	-	-
業務上取り扱う施設	-	-	-	-	-	-	-	-	-	-	-	-	-		
医薬部外品	製造業	1	-	-	-	-	-	-	-	-	-	-	-	-	
	製造販売業	2	-	-	-	-	-	-	-	-	-	-	-	-	
	販売業	-	-	-	-	-	-	-	-	-	-	-	-	-	
	業務上取り扱う施設	-	-	-	-	-	-	-	-	-	-	-	-	-	
化粧品	製造業	5	2	-	-	-	-	-	-	-	-	-	-	-	
	製造販売業	7	1	-	-	-	-	-	-	-	-	-	-	-	
	販売業	-	-	-	-	-	-	-	-	-	-	-	-	-	
	業務上取り扱う施設	-	-	-	-	-	-	-	-	-	-	-	-	-	
医療機器	製造業	27	-	-	-	-	-	-	-	-	-	-	-	-	
	修理業	大臣許可分	-	-	-	-	-	-	-	-	-	-	-	-	
		知事許可分	70	11	-	-	-	-	-	-	-	-	-	-	
	製販 造業	第1種	2	-	-	-	-	-	-	-	-	-	-	-	
		第2種	3	1	-	-	-	-	-	-	-	-	-	-	
		第3種	2	-	-	-	-	-	-	-	-	-	-	-	
	販売業	高度管理医療機器等	549	138	8	-	-	-	-	-	-	-	-	-	
		管理医療機器	2,283	40	1	1	-	-	-	-	-	-	-	-	
		一般医療機器	-	-	-	-	-	-	-	-	-	-	-	-	
	貸与業	高度管理医療機器等	220	37	3	-	-	-	-	-	-	-	-	-	
管理医療機器		186	-	-	-	-	-	-	-	-	-	-	-		
一般医療機器		-	-	-	-	-	-	-	-	-	-	-	-		
業務上取り扱う施設	-	-	-	-	-	-	-	-	-	-	-	-	-		
体外診断用医薬品	製造業	1	-	-	-	-	-	-	-	-	-	-	-	-	
	製造販売業	-	-	-	-	-	-	-	-	-	-	-	-	-	
	業務上取り扱う施設	-	-	-	-	-	-	-	-	-	-	-	-	-	
再生医療等製品	製造業	-	-	-	-	-	-	-	-	-	-	-	-	-	
	製造販売業	-	-	-	-	-	-	-	-	-	-	-	-	-	
	販売業	11	5	-	-	-	-	-	-	-	-	-	-	-	
	業務上取り扱う施設	-	-	-	-	-	-	-	-	-	-	-	-	-	

（衛生行政報告例）

第102表 毒物劇物営業立入検査状況

令和3年度

区 分	登録・届出・許可施設数 (年度末現在)	立入検査施設数 (年度中)	違反発見施設数 (年度中)	毒物劇物又は定められた物含有のもの	試験の結果劇物又は定められた物含有のもの	無登録・無届・無許可施設発見件数	処 分 件 数				告 発 件 数
							登録・許可取消	業務停止	設備改善命令	その他	
総 数	721	101	8	-	-	-	-	-	-	2	-
製 造 業	13	1	-	-	-	-	-	-	-	-	-
輸 入 業	-	1	-	-	-	-	-	-	-	-	-
一 般 販 売 業	445	66	6	-	-	-	-	-	-	1	-
農業用品目販売業	219	30	1	-	-	-	-	-	-	-	-
特定品目販売業	31	3	1	-	-	-	-	-	-	1	-
電気めっき事業	8	-	-	-	-	-	-	-	-	-	-
金属熱処理事業	-	-	-	-	-	-	-	-	-	-	-
毒物劇物輸送事業	5	-	-	-	-	-	-	-	-	-	-
しろあり防除事業	-	-	-	-	-	-	-	-	-	-	-
法第22条5項の者	-	-	-	-	-	-	-	-	-	-	-
特定毒物研究者	6	-	-	-	-	-	-	-	-	-	-

(衛生行政報告例) ※特定毒物研究者は総数に含まれていない。

第103表 薬局・無薬局町村数 (年次別)

令和3年度

区 分	薬 局 数			無 薬 局 町 村
	総 数	開設者が自ら管理している薬局	開設者が自ら管理していない薬局	
平成20年度末	522	76	446	2
平成21年度末	525	81	444	2
平成22年度末	530	58	472	2
平成23年度末	531	57	474	1
平成24年度末	533	51	482	1
平成26年度末	538	49	489	2
平成27年度末	535	41	494	2
平成28年度末	533	41	492	2
平成29年度末	536	43	493	2
平成30年度末	531	42	489	2
令和元年度末	521	39	482	2
令和2年度末	525	37	488	2
令和3年度末	525	37	488	3

(衛生行政報告例)

令和3年 秋田県衛生統計年鑑

令和5年3月

発行者 秋 田 県 健 康 福 祉 部

〒010-8570 秋田市山王四丁目1-1

TEL (018) 860 - 1426
