



AKITAVISION

あきたびじょん

特集

大館能代↔東京羽田線 1日3往復に増便中!

2023 9・10月号

令和5年9月1日発行[第261号]



撮影協力：全日本空輸株式会社、陸奥(むつ・秋田犬)

今号の表紙

大館能代空港と秋田犬

大館能代空港と羽田空港を結ぶ「大館能代空港東京羽田線」を1日3往復で運航中。例えば、10時50分に大館能代を出発して羽田で乗り継いで、13時15分発の飛行機で福岡へ(15時10分着)と、その日のうちに九州に行くこともできます。旅行やビジネスに、ぜひご利用ください!毎月8の付く日(8日、18日、28日)には秋田犬がお出迎えしています。



広報紙をスマホで閲覧できます

大館能代↔東京羽田線



1日3往復に 増便中!

大館能代空港東京羽田線は、従来の1日2往復の運航から増便となり、令和7年3月まで増便が決定し、1日3往復運航しています*。

利用者拡大に向けて、さまざまなお得な制度も実施しています。この機会に大館能代空港を利用してみませんか。

※国内線発着枠が配分される国実施のコンテストで大館能代が上位に選出されたことによるもの。令和7年3月以降も3往復運航を維持するため、利用者の増加を目指しています。

東京(羽田)→大館能代

便名	出発	到着
ANA719	09:00	10:10
ANA721	13:05	14:15
ANA723	16:45	17:55

大館能代→東京(羽田)

便名	出発	到着
ANA720	10:50	12:10
ANA722	14:55	16:10
ANA724	18:30	19:45

※2023年夏ダイヤ(2023年7月1日~10月28日搭乗分)
最新の情報は航空会社(ANA)のウェブサイトをご確認ください。



県北の方

住民向け運賃助成制度

助成額

片道2,000円~5,000円

県北地域では、各市町村が運賃助成制度を実施しています。
実施期間や金額、対象、申請方法などは市町村によって異なります。
詳しくは、お住まいの市町村にお問い合わせください。

詳しくは
こちらから



実施市町村

- 大館市
- 能代市
- 鹿角市
- 北秋田市
- 小坂町
- 上小阿仁村
- 八峰町
- 藤里町
- 三種町





県外の方

県外にお住まいの方へご紹介ください!!!

大館能代空港

乗って!泊まって!リピート応援キャンペーン

実施
期間

令和5年8月1日(火)～令和6年2月22日(木)

秋田県外在住の方が、実施期間内に対象宿泊施設に宿泊した際、次回来訪時に使用できる宿泊等の割引クーポンを提供します。

Step 1



県内の対象宿泊施設に宿泊してクーポン券をゲット!

Step 2



大館能代空港東京羽田線を片道または往復利用して秋田県を再訪

Step 3

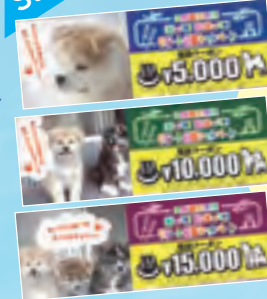

宿泊施設で5,000円のクーポン券を利用。

同時に次回利用できる10,000円の宿泊クーポン券がもらえます。

3回目以降は15,000円にステップアップ!



リピート!
県内を訪れて
宿泊するほどお得に!!

3回目以降
15,000円

2回目
10,000円

1回目
5,000円

秋田犬のお出迎え実施中!

忠犬ハチ公にちなんで毎月「8」の付く日(8、18、28日)に、午前の到着便のお客さまを秋田犬がお出迎えしています(午前10時～11時頃)。ぜひ会いに来てください!

※当日の秋田犬の体調や機嫌によっては、お出迎えできない場合があります。

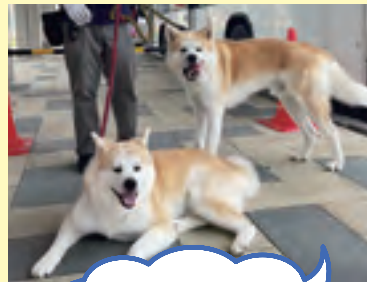

今年はハチ公生誕
100年だ!ワン!

対象宿泊施設など
詳しくはこちらから



お問い合わせ先 県交通政策課 ☎018-860-1282

カーボンニュートラルへの挑戦!

地球温暖化を防止するため、県では、2050年までにカーボンニュートラルを実現することを目指し、さまざまな取り組みを行っています。

秋田の豊かで美しい自然や生態系を守るため、皆さん一緒に取り組みましょう。

カーボンニュートラルとは?



可能な限り削減

温室効果ガスの排出をできるだけ抑え、森林で吸収する量を差し引き、実質ゼロにすることです。



DATA

県の気温(年平均)の変化

これからの変化

20世紀末(1980~1999年)から
21世紀末(2076~2095年)までの予測



※気候変動問題(2020年以降)に関する国際的な枠組み

これまでの変化

100年当たり(1883~2020年)

約**1.5°C**上昇

出典：秋田地方気象台・仙台管区気象台「秋田県の気候変動(令和4年2月)」(公表データを基に県が作成)

県内の温室効果ガス排出状況

家庭や企業などでの省エネの取り組みなどにより、県内の温室効果ガス排出量は着実に減っています。

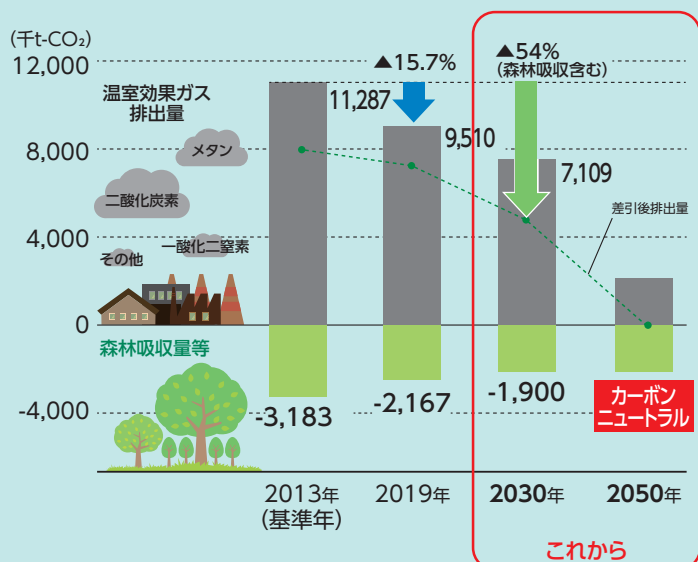

あんしん+ インプラント

入れ歯やブリッジ、歯でお困りの方必読!

インプラントのことよくわかった!*

※読んだ方の約**92%**が「とても参考になった」「参考になった」と回答(2015年度弊社実施アンケート)

「インプラント」が詳しくわかる**ガイドブックを無料進呈**

- インプラントの基礎知識
- 信頼できる歯科医院の選び方
- 知っておくべきインプラントの長所と短所
- 詳しい治療の流れ

…など、内容豊富!

たった20分程度で、インプラントの最新情報がわかります!

お申込み実績(2014~2022年) 累計 **37万部**以上

▼無料冊子のお申込みはこちら

0120-418-460

【受付時間】 9:00~20:00(平日) / 9:00~18:00(土日)

日本インプラント株式会社
〒600-8429 京都市下京区烏丸通五条上ル御供石町369 京都烏丸万寿寺ビル8F

広告

地球温暖化防止に向けた取り組み

ゼロカーボンアクション宣言など事業者の取り組みを進めながら、家庭の省エネなどへの支援を行い、温室効果ガスの削減を呼び掛けています。

ゼロカーボンアクション宣言



オリジナルロゴマーク

省エネなどに取り組む事業者の輪が広がっています。

登録企業・団体を募集中!

家電購入・リフォームへの支援

対象	支援内容
省エネエアコン・冷蔵庫の購入	購入額の20%(上限2万円/台)相当の商品券など
リフォーム(断熱・省エネ)	補助対象工事費の10%(上限8万円)

県における部門別のCO₂排出量(構成比)
(2019年度)

1 産業



2,289千t
(26.9%)

2 運輸
(マイカー含む)



1,952千t
(22.9%)

3 家庭



1,842千t
(21.6%)

脱炭素先行地域(秋田市向浜地域)

太陽光や風力、下水汚泥から発生するガスを活用し、公共施設に電力を供給する計画を進めています。



秋田臨海処理センター(下水処理施設)

カーボンニュートラルエリアを創出

秋田の豊富な資源を活用

再生可能エネルギーの導入

洋上風力発電等の導入を進めています。



全国第2位!/
風力発電導入量(2022年12月末)
73.3万kW

出典：一般社団法人日本風力発電協会ウェブサイト
[https://jwpa.jp/information/6788/] (公表データを基に県が作成)

森林による吸収

県産材の利用、再造林を進めています。

前年度比42%増!

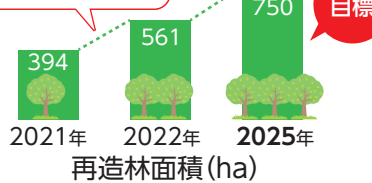

詳しくはこちらから



お問い合わせ先 県温暖化対策課 ☎018-860-1573

大切な不動産の売却は /
ミサワホームにご相談ください

無料相談
査定
実施中!

不動産買取も
相談承ります

こんなことでお悩みではありませんか?

- 子ども達も独立し、夫婦2人で5LDKのわが家は広すぎる
- 定年になったことだし、家売って故郷に帰りたい
- できればご近所に知られずに売却したい
- 相続した不動産。どのように活用したらよいのだろう?
- ずっと空家になっている家がある。管理に悩んでいる

※一部対応外のエリアもございます。



●宅建業免許/国土交通大臣(9)第3827号 ●(公社)秋田県宅建物取引業協会会員 ●東北地区不動産公正取引協議会加盟
住まいを通じて生涯のおつきあい
東北ミサワホーム 秋田支店

〒010-0916 秋田市泉北1-7-11 018(824)1111



0800-300-6330

不動産サポート 秋田



広告

あなたも私も、みんなで考えよう!

“多様性に満ちた社会”

の実現に向けて

動画はこちらから

思い込みや理解不足から、気付かないうちに差別やいじめなどをしてしまう場合があります。次のような場面で暮らしにくさを感じている人がいます。



① 子どもに関する夫婦の役割分担

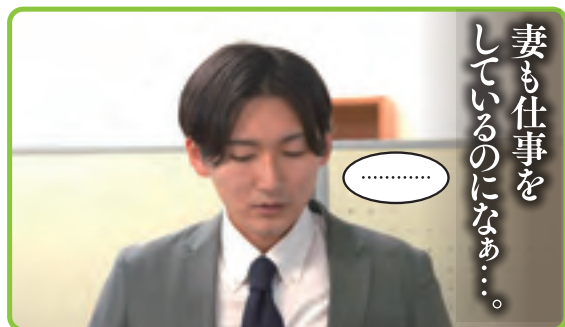
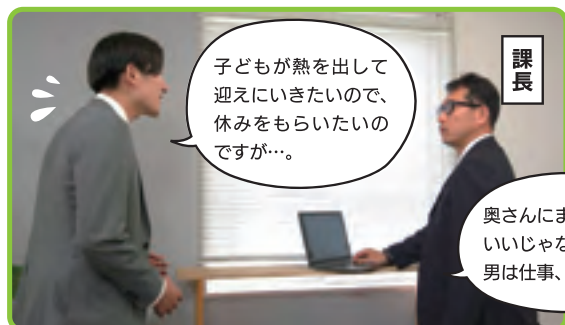
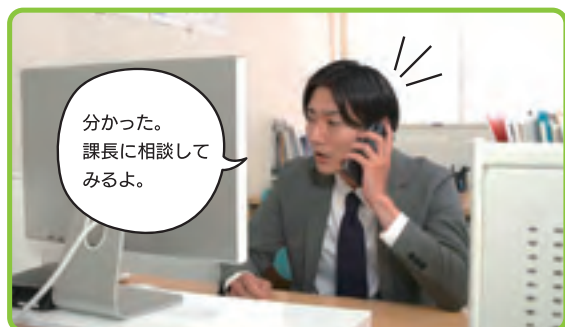
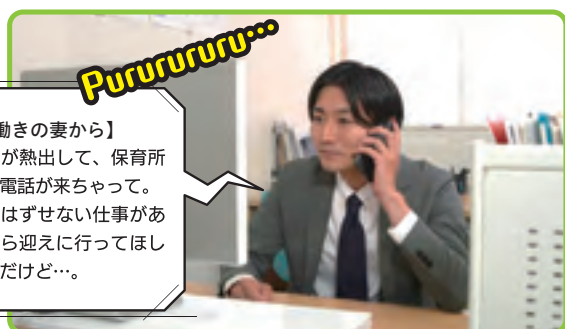

② 若者と高齢者のやりとり

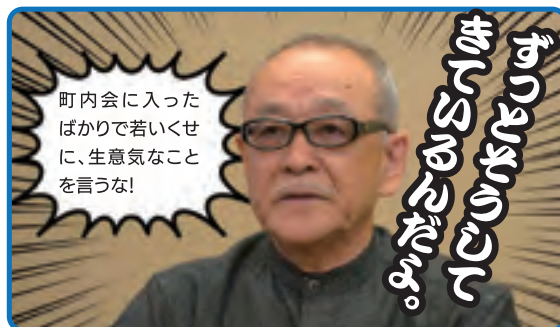
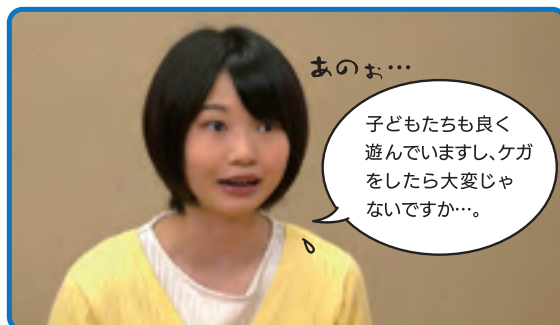
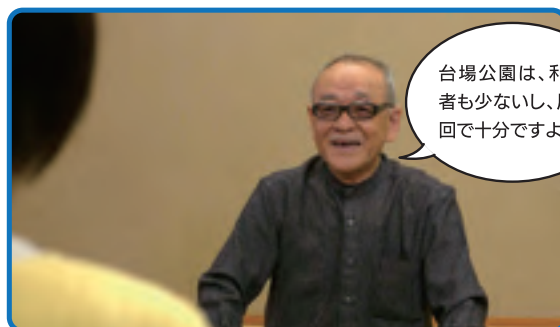

このほかにも、世の中には、さまざまな差別やいじめ、ハラスメントが存在しています。これらは、人の個性を侵害する要因であり、穏やかに暮らす権利を侵し、場合によっては人の生命、身体に関わる深刻な問題につながりかねません。

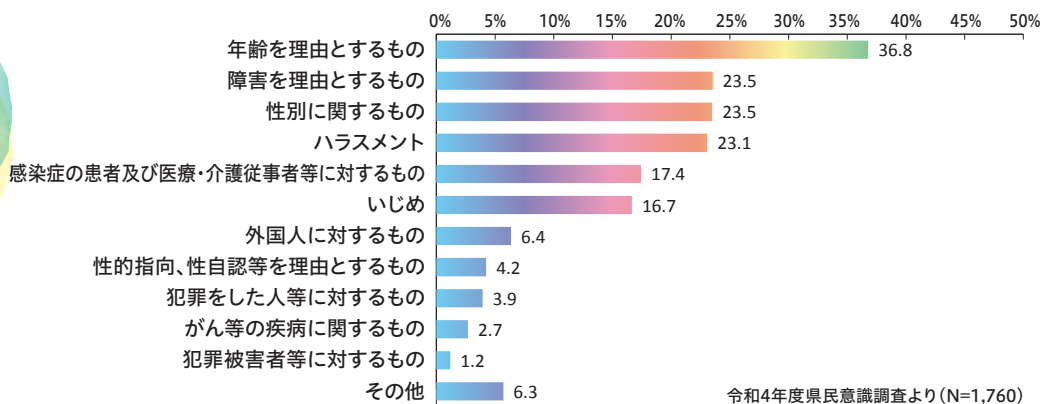

Q1. なぜ、差別やいじめ、ハラスメントが行われてしまうのでしょうか？

意識的か無意識かに関わらず、相手への配慮がなかったり、できないことや分からないことをバカにしたり見下したりすることが、差別やいじめ、ハラスメントにつながります。「コミュニケーションのつもり」は通用しません。嫌がっていないか、どう思っているのか相手に対して配慮することが大切です。また、そのような状況を見て見ぬふりすることなども差別等の助長につながります。

Q2. 多様性に満ちた社会を実現するために、一人ひとりが意識すべきポイントは？

自分にとっての「当たり前」や「常識」、「普通」を疑ってかかることがまずは第一歩です。「こんな当たり前のことも分からないの?」「それは社会人にとって常識!」「普通は、こういう風にするよね」など、自分基準の価値観を相手の状況や立場を考えず杓子定規に当てはめて考えることは問題です。「私は差別やいじめなどしていない」と思わず、多様性に満ちた社会を「自分事」として、当事者意識を持つことが大切です。



秋田大学教育文化学部
教授 やまな ゆうこ 山名 裕子 氏
(多様性に満ちた社会づくり有識者会議 会長)

差別等相談窓口

- ◎差別等に関する相談に応じます。
- ◎秘密厳守、相談無料に対応します。
- 相談方法** 電話、ウェブ、面談(あきた未来戦略課相談室、要予約)
- 相談時間** 月曜～金曜 9:00～17:00
- 電話** 070-4106-4564(担当者直通)

多様性に満ちた社会づくりに関するウェブページ

- ◎基本条例の全文や、多様性に満ちた社会づくりに関する指針を、紹介しています。
- ◎差別の種類などに応じた個別相談窓口を案内しています。

詳しくはこちらから

秋田県 多様性



地域

行政

企業

みんなで応援



秋田で 出会い・結婚・子育て

県民の未来のために社会全体でサポートしています。



地域

それぞれの地域に根ざして、出会い・結婚・子育てを応援している団体を紹介します。



YouTubeで
団体紹介中

📢 出会い・結婚支援団体



羽後町

ふくたち

「婚活」「友活」のイベントを企画



大潟村

ポルダー結婚支援センター

大潟村在住または勤務の独身者に交流や出会いの場を提供



藤里町

藤里まちなか盛り上げ隊

男女の出会いの場づくりにさまざまな企画を展開

📢 子育て支援団体



大館市

おおだて de 子育て

大館地域の子育て情報を発信、子育てサロンの運営など



横手市

パパ'sサークルピーターパン

“父親による子育て”の情報交換、イベントの開催など



秋田市

ここはぐ

産前産後ケア・サポート、妊娠に関する相談窓口の開設など

行政

あきたで 結婚・子育て 応援キャンペーン

日時 **11月19日(日)** 11:00~15:00

場所 秋田拠点センターALVE(秋田市)

出会い・結婚・子育てを応援する優良団体の紹介や優良協賛店アワードの表彰式を実施するほか、タレントのトークショーや子ども向けステージショーを開催しますので、ぜひご来場ください。

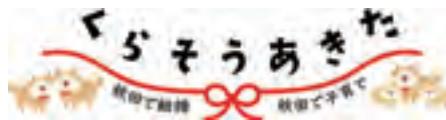

企業

アイスキップ あきた結婚応援パスポート (Aiskip)

これから結婚するカップルや新婚夫婦などを、地域の企業やお店みんなで応援する取り組み。カードを協賛店で掲示すると、優待サービスが受けられます。



新婚用

・婚姻届提出時に交付
または
・県の電子申請システムから申請

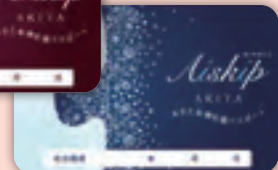

婚約カップル用

抽選で商品券が当たる! / Aiskip優良協賛店アワード 開催

好きなお店に投票すると、抽選で30名に**1,000円分の商品券**をプレゼント。県民どなたでも応募可能です。

投票期日

9月30日(土)

投票は
こちらから→



このステッカーが協賛店の目印



妊娠中の方や中学3年生までのお子さん
がいるご家庭向け



コラム

県内のカップルは、何歳くらいで結婚している?

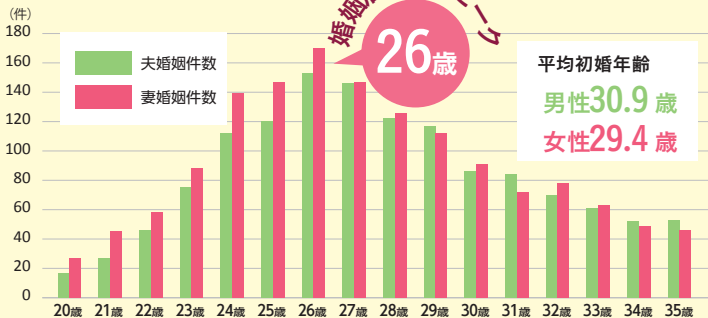

20代前半から積極的に婚活する人が意外に多い傾向です。

出典:令和3年度秋田県 初婚の夫、妻の年齢別婚姻件数(人口動態統計より)

「何から行動すれば?」「一歩踏み出してみよう!」と思った方は...

Deai Plaza あきた結婚支援センターに登録してみませんか?

AIを活用した
マッチングシステムを整備

登録時の価値観診断を基に相性の良い相手をAIが紹介してくれます。

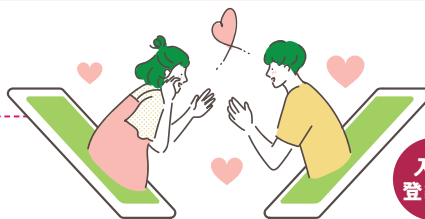

全市町村で入会
登録料を助成中!

入会
登録料

10,000円

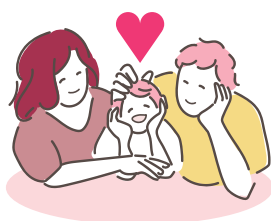

本ページの詳細はウェブサイト「いっしょにねっと。」をご覧ください。
出会いイベントや子育てに関する情報はこちらから!



お問い合わせ先 県次世代・女性活躍支援課 ☎018-860-1552



コンテンツ番号がある情報は、美の国あきたネット画面上部の「サイト内検索」に番号を入力すると詳細をご確認いただけます。

番号を入力



お知らせ

7月の大雨災害で被災された方へ 県税の救済措置

災害で被害を受けた方は、申告等の期限延長や、納税猶予、個人事業税・不動産取得税・自動車税環境性能割の減免などの救済措置を受けられる場合があります。

それぞれの制度については、美の国あきたネットをご確認ください。

なお、制度によって申請期限が異なりますので、お早めにご相談ください。

Q コンテンツ番号 74883

問 県税務課 ☎018-860-1123

認知症は早期発見・早期対応が 大切です

認知症は早期に適切な医療や介護につながることで、進行を遅らせたり、症状の緩和が期待されます。

「おかしいな」「以前と違う」など心配なこと、気になることがあれば、各市町村の高齢者に関する総合相談窓口「地域包括支援センター」や、認知症の診断・専門医療相談等を行っている各地域の「認知症疾患医療センター」にご相談ください。

Q コンテンツ番号

2202(地域包括支援センター)

7513(認知症疾患医療センター)

問 県長寿社会課

☎018-860-1361



誰にも言えないからだの悩み ありませんか？

県女性健康支援センターでは、妊娠・出産、月経、婦人科疾患や更年期障害に関することなど、ライフステージの各段階で女性が抱える不安や悩みについて、相談(LINE、電話、メール)を受け、健康管理を支援します。

相談者の秘密は堅く守られますので、お気軽にご相談ください。相談費用は無料です。

Q コンテンツ番号 6027

問 県保健・疾病対策課

☎018-860-1422



「女性健康支援センター」専用ウェブサイトの専用フォームに必要事項を入力し、送信してください。

「県からのお知らせ」 NHKデータ放送に掲載

NHK秋田放送局のデータ放送内に「県からのお知らせ」(大雨被害支援制度など)を掲載しています。

操作は、テレビのリモコンのみ。dボタンを押すと、情報が表示されます。

(操作方法)

1. テレビでNHK総合を選局
2. リモコンのdボタンを押す
3. 「防災・生活情報」を決定
4. 「県からのお知らせ」を決定
5. 欲しい情報のタイトルを選択

問 県広報広聴課

☎018-860-1076



令和5年度第2回県出資法人等 職員共同採用試験

県が出資する法人等の共同採用試験の第一次試験を、10月15日(日)に実施します。

詳しくは、各法人のウェブサイトでご案内します。受験案内は、各法人や県庁1階総合案内、県内各ハローワークなどで受付期間中に配布します。

◆採用予定法人

秋田空港ターミナルビル(株)

☎018-886-3366

(社福)秋田県社会福祉事業団

☎018-889-8360

(公財)秋田県総合保健事業団

☎018-831-2011

※詳細は各法人までお問い合わせください。

Q コンテンツ番号 9804

問 県行政経営課

☎018-860-1053



県立衛生看護学院入学生募集

令和6年度県立衛生看護学院入学試験を行います。

試験種別	課程	願書受付期間	試験日
推薦	保健科	10/12(木)~19(木)	11/11(土)
	助産科		11/18(土)
	看護科		
一般	保健科	12/6(水)~13(水)	R6.1/12(金)~13(土)
	助産科		R6.1/12(金)
	看護科	12/13(水)~20(水)	R6.1/26(金)~27(土)

受験を希望する方は、学生募集要項に添付の「入学願書」で出願する必要があります。学生募集要項は衛生看護学院までご請求ください。

詳しくは、美の国あきたネットをご確認ください。

Q コンテンツ番号 74412

問 県立衛生看護学院

☎0182-23-5011



右記2つとも
当てはまる方へ

☑ B型肝炎ウイルスに感染している

☑ 昭和16年7月2日~昭和63年1月27日生まれ

ご存じですか？

B型肝炎 給付金

上記2つとも当てはまる方は、国から給付金を受け取れる可能性があります。対象かも？と思われた方は、無料電話相談にてご確認ください。資料がなくてもご相談いただけます。(※弁護士には守秘義務があるため、相談内容を第三者に漏らすことはありません。)

無料電話相談 **0120-918-862** (受付：平日9時~17時30分)

給付金の例	金額
死亡・肝がん・肝硬変(重度)	3600万円
肝硬変(軽度)	2500万円
慢性B型肝炎	1250万円
無症候性キャリア	50万円

※その他症状に応じて支給されます

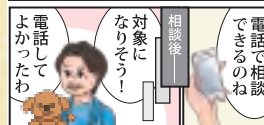

県政広報
のご案内

テレビ 「あきたびじょんNEXT」
第1土曜日 17:25 秋田放送
第1日曜日 17:25 秋田朝日放送
第2土曜日 13:55 秋田テレビ

ラジオ 「秋田県からのお知らせ」
第2・4金曜日 7:50 エフエム秋田
「シェアmix」
毎週火曜日 15:35 エフエム秋田

新聞 「あきた県広報」
4月、8月、12月、2月の
秋田魁新報・北羽新報・
北鹿新聞

Twitter Facebook WebTVあきた

秋田林業大学校研修生募集

令和6年度秋田県林業トップランナー養成研修(秋田林業大学校)研修生選考を行います。

選考種別	申請期間	選考日
推薦	9/11(月)~29(金)	10/14(土)
一般	前期 10/30(月)~11/17(金)	12/2(土)
	後期 R6.1/9(火)~26(金)	R6.2/10(土)

申請資格や定員、申請方法など、詳しくは、美の国あきたネットをご確認ください。

- Q コンテンツ番号 24796
- 問 県林業研究研修センター 研修普及指導室 ☎018-882-4512



テクノスクール(県立技術専門学校) 入校生募集

令和6年度県立技術専門学校(鷹巣・秋田・大曲)高卒者等対象2年コースの入校選考試験を行います。

試験種別	願書受付期間	試験日
推薦	9/1(金)~27(水)	10/7(土)
一般	一次 10/16(月)~11/1(水)	11/11(土)
	二次 11/20(月)~12/11(月)	12/20(水)
	三次 R6.1/4(木)~25(木)	R6.2/2(金)

募集科名や定員、出願方法など、詳しくは、美の国あきたネットをご確認ください。施設見学を希望する方は、各技術専門学校にお問い合わせください。

- Q コンテンツ番号 17362
- 問 県雇用労働政策課 ☎018-860-2301

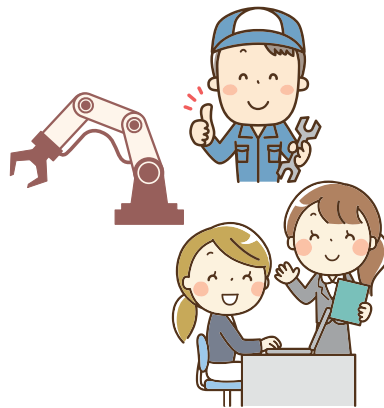

県立学校職員(現業職員)を募集します!

県教育委員会では、県内の県立高等学校、特別支援学校等に勤務し、施設設備の運転管理、校舎内外の環境整備等を行う職員を募集します。採用予定人数は5名、採用予定日は令和6年4月1日です。

- Q 応募資格 昭和58年4月2日以降に生まれた方
- Q 応募期間 9月29日(金)17:00まで
- Q コンテンツ番号 74455
- 問 県教育庁高校教育課 ☎018-860-5161

催し

県公文書館開館30周年 公開討論会開催!

県公文書館の30年の歩みを振り返り、秋田市・大仙市・小坂町の歴史文書保存の取り組みを紹介するとともに、今後の公文書館の役割を考えます。残存する日本最大の絵図「出羽一國御絵図」の展示や「県政映画」上映も行います。

- Q 日時 11月3日(金・祝)13:30~15:00
- Q 会場 秋田拠点センターALVE(秋田市) フルツェ
- Q 料金 無料 定員 200名(予約不要)
- Q コンテンツ番号 75289
- 問 県公文書館 ☎018-866-8301

第2回秋田・潟上国際音楽祭2023

今春からさまざまな公演を開催してきた「第2回秋田・潟上国際音楽祭2023」。いよいよフィナーレとなる「仙台フィルハーモニー管弦楽団×レインハルト・ジーハファー(指揮)&千田桂大(ピアノ)」を開催します。

- Q 国内外から集う音楽家たちの共演を、ぜひご鑑賞ください。
- Q 日時 11月12日(日)14:15開場、15:00開演
- Q 会場 あきた芸術劇場ミルハス(秋田市)
- Q 料金 一般S席4,500円・A席3,500円・B席2,500円 学生席1,000円(小学生~大学生)
- Q コンテンツ番号 74374
- 問 秋田・潟上国際音楽祭実行委員会事務局 ☎018-874-9215 県文化振興課 ☎018-860-1529

お笑い芸人が 県の施策を紹介!

「あきたびじょんNEXTスピノフ」YouTubeで動画を配信中

県政テレビ広報番組「あきたびじょんNEXT」で紹介したテーマをコント形式でお伝えしています。潟上市出身同級生お笑い芸人コンビ「ねじ」によるほんわかシュールなコントは要チェック。ぜひ、ご覧ください!

- Q コンテンツ番号 71816
- 問 県広報広聴課 ☎018-860-1076

おもしろ楽しく、「ねじ」と一緒に秋田を知ろう 今すぐアクセス!



好評配信中



断捨離・引越・空家解体前等に片付け、買い取りします。 遺品整理・生前整理、古い物・趣味で集めた物・リサイクル品などジャンルを問わず。

※買い取りできない物も一部あります。事前で電話でご相談ください。

自宅や店舗、蔵や倉庫の不要な物に困っている 時などにお問い合わせください!!

【取扱品目】書画・掛け軸・茶道具・書道具など色々 古道具類全般、着物、書籍、美術品、時計宝飾品、写真機、機械工具、中古車全般、不要になった日用品生活用品全般

出張買取 専門店

本荘美術

お申し込み・ご相談は下記電話番号またはホームページからお気軽にお問い合わせください。 0120-33-2352

営業時間 8時~18時 【不定休】

秋田県全域 出張無料査定 適正買取!!



広告

秋田県由利本荘市石脇字田尻野10-264 TEL.0184-74-9216 秋田県公安委員会 第23114000721号

本荘美術

さたけ びじょん



地球のうめき

この度の未曾有の豪雨は、秀麗無比なる秋田の大地に大きな傷跡を残しました。

亡くなられた方のご冥福を心からお祈りし、また被災された多くの県民の方々にお見舞い申し上げます。

日本列島各地が、観測史上最大という豪雨による甚大な被害に見舞われるなか、ヨーロッパでは40℃を超える高温による極度な乾燥状態が続き、自然発火による大規模な森林火災に見舞われています。

一方で大豪雨、一方で超高温、まさに地球の気候バランスが崩れているといっても過言ではありません。

同じように先進諸国における人口減少、発展途上国における急激な人口増加による地球環境への負荷の増大という課題も表面化しています。

何事も程々にしてほしいものですが、人類の為せる事柄の積み重ねが、地球の受け入れ能力を超え、母なる地球がうめいているとも言えるのではないのでしょうか。

これから、被災された県民の方々へのきめ細かな支援や、傷付いた公共基盤の復旧に全力を尽くさなければなりません、地球のうめきに対する本質的な対応にも目を向ける必要が増していることも確かなことと思います。

パートナー

PARTNER

こんにちは、誘致企業です
イリソ電子工業株式会社

本社：神奈川県横浜市港北区新横浜2-13-8
従業員数 合計 3,104名(2023年3月31日現在)



2025年
操業開始

200人
地域採用予定
(2030年度時点)



▲秋田工場で生産予定のコネクタ

◀2025年4月に稼働予定の工場(パース画)

コネクタ大手が横手市に

横手市柳田の横手第二工業団地に工場を新設するイリソ電子工業(株)は、電子部品であるコネクタの大手メーカーで、製品の約8割を占める車載用コネクタで世界9位を誇ります。

世界各国の自動車市場に製品を納品するほか、ゲーム機、FA/OA機器など身の回りの電気製品のコネクタも手掛けています。

横手を選んだ理由は、製品の生産・供給において適地だったことや、創業者が同市十文字町出身の縁から。

横手から世界に向けた製造が始まります。

マックス製 浴室換気乾燥機 を探しています。

発火 に至るおそれがあるため、至急ご確認ください

●対象製品のご確認方法

浴室の入り口に設置されているリモコン右下の品番をご確認ください。



本体イメージ



【対象品番】
BS-101 BS-58HCX
BS-58H

●お問い合わせ窓口

対象品番が該当する場合は、マックス・LIXIL(リクシル)受付窓口にお電話ください。

マックス・LIXIL(リクシル)受付窓口
0120-264-803



受付時間

9:00 ~ 16:00
(土日祝・当社指定休日を除く)

- 対象製品の販売期間は、2003年(平成15年)3月~2013年(平成25年)6月に販売したものです。
- 本件は2015年6月4日からリコールを実施しています。すでに本件で無償部品交換を済ませた場合は、部品交換の必要はございません。
- 詳細は、マックス株式会社ホームページ「重要なお知らせ」をご覧下さい。上記2次元コードからご覧頂けます。
- お客様からご提供いただきました個人情報(お名前、ご住所、お電話番号)は、本件に関わる業務を遂行する目的以外には使用いたしません。

多大なご心配とご迷惑をお掛けします事を深くお詫言申し上げます。

MAX マックス株式会社 LIXIL 株式会社 LIXIL

広告

ガス衣類 乾太くん 乾燥機

月々のリース料金でご使用できます。
(10年間のご使用になります。)

家庭用3kg使用

月々**990円**(税込)

家庭用5kg使用

月々**1,100円**(税込)

家庭用8kg使用

月々**1,320円**(税込)



※2階までなら工事代無料でお取付致します。

(但し、場所によっては取付できない場合もございます。)

※秋田市内に限ります。※10年間リース契約をした場合の金額です。

※広報紙発行日9月1日現在の金額です。

詳しくはお問い合わせください

大民プロパン(株) 秋田市土崎港西三丁目7-29

018-846-1150

広告