

AKITAVISION

あきたびじょん

特集
特定健診・がん検診のススメ

2024 **3・4**月号

令和6年3月1日発行[第264号]



©2015秋田県んだッヂ

撮影協力：公益財団法人 秋田県総合保健事業団

今号の表紙

健(検)診、忘れていませんか？

「がん」「心疾患」「脳血管疾患」が死因全体の半数近くを占める本県。生活習慣病やがんは、初期はほとんど自覚症状がなく、気付かないうちに進行します。「特定健診」と「がん検診」を定期的を受診して、健康寿命の延伸に役立てましょう。



広報紙をスマホ
で閲覧できます

特定健診・がん検診のススメ

食事、運動、喫煙、飲酒などの生活習慣が関わる「生活習慣病」や、日本人の2人に1人が生涯でかかるとされている「がん」は、早期発見・早期治療ができれば、治せる可能性が高くなります。「忙しいから」「病院や検査は苦手だから」などと先延ばしにせず、必ず健（検）診を受けましょう。

特定健診

(特定健康診査)

メタボリックシンドロームや生活習慣病のリスクをチェックします。

対象 40歳から74歳までの方

特定健診には、こんなメリットが!



- 脳卒中や心筋梗塞などの病気の**早期発見**につながります。
- 専門家による**生活習慣を見直すサポート**(特定保健指導)が受けられます。
- 病気が早い段階で見つければ、**治療**にかかる負担が軽く済みます。

知っていますか?
秋田は、**メタボ県**

メタボとメタボ予備軍に該当する方の割合は、全国平均より高くワースト5位(令和3年度)。メタボは生活習慣病のリスクとなります。



がん検診

がんの疑いをチェックします。

対象 次の5つの部位で自覚症状のない方

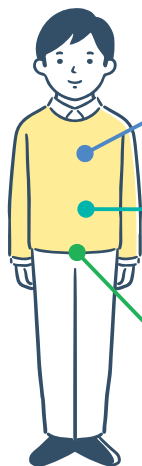

肺 40歳以上(1年に1回)

胃 50歳以上(2年に1回)
※胃部X線検査(バリウム)は毎年可。

大腸 40歳以上(1年に1回)



乳房 40歳以上(2年に1回)

子宮頸部 20歳以上(2年に1回)

定期的な受診
が大事です!

- がん検診や人間ドックで見つかるがんは7割が「**早期**」です。
- 早期発見ができれば、**がんによる死亡のリスクを減少**させることができます。
- 要精密検査という結果が出た場合は、**必ず精密検査を受けて**ください。

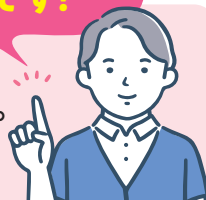

県の現状

〔死因別死亡割合〕

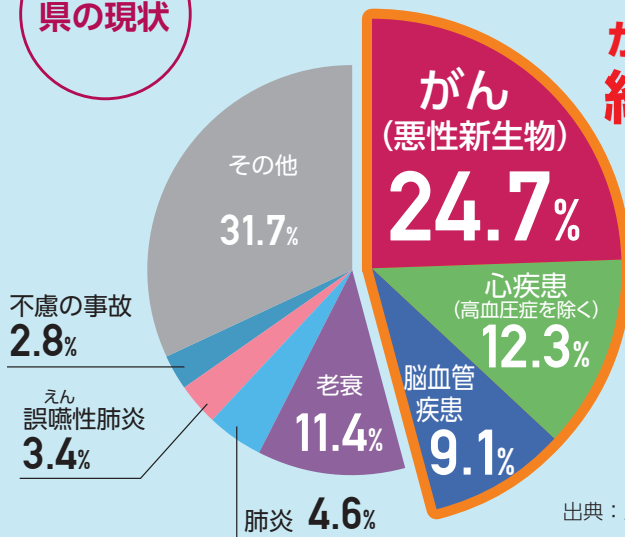

がんは全体の約4分の1

生活習慣の影響が大きい三大疾病

出典：厚生労働省「令和4年人口動態統計」

手軽に受診できます！

県や市町村では、皆さまに定期的に特定健診、がん検診を受診してもらえるよう、さまざまな取り組みを行っています。

大仙市の例

日曜健(検)診の実施

検診費用の自己負担の軽減

ウェブ予約システムを導入

そのほかにも！

- 子宮頸がん検診・婦人科超音波検診は、実施期間内であれば、ご自身の都合の良い時期に医療機関で受診できます。
- 40歳の方に胃がん検診・大腸がん検診の無料クーポン券を送付しています。

※市町村によって実施状況は異なります。

健(検)診の受診は、自分の体の状態を知ること、守ること。大切なのは「自分の健康は自分で守る」という意識です。



大仙市健康増進センターの保健師の皆さん

健(検)診についてのお問い合わせ

国民健康保険・後期高齢者医療保険にご加入の方
お住まいの市町村へ

お勤めの方(被扶養者含む)

職場の担当者へ

※職場で受診機会のない方は、お住まいの市町村へお問い合わせください。

まずは、お住まいの市町村の健(検)診情報、費用補助の情報などを調べてみましょう！

詳しくはこちらから



秋田県 健(検)診のススメ



お問い合わせ先 県健康づくり推進課 ☎018-860-1428

令和10年度
オープン予定

外観・配置イメージ

※事業者の提案より変わります

秋田の元気を創造する拠点

新県立体育館 概要決定!

老朽化した県立体育館の建て替えを目指し、「新県立体育館整備基本計画」を策定しました。新体育館の整備は令和7年度に着手し、同10年秋に開館予定。地元バスケットボールチームの「Bリーグプレミア」参入も考慮し、PFIを活用して効率的な整備・管理を進めます。

Bプレミア基準って？

男子プロバスケットボール「Bリーグ」が2026-27シーズンから創設する新トップリーグ「Bリーグプレミア」に参入するための要件。「入場者」「売上」「アリーナ」の基準が定められています。

主なアリーナ基準

観客席 **5,000席以上** 固定席と可動席は全て個席で背もたれ付きであることなど

飲食や談話ができる

スイート(個室)と**ラウンジ**があることなど

PFIって？

民間の資金とノウハウを活用し、公共施設等の設計・建設・改修・更新や維持管理・運営を行う手法。

「新県立体育館」は、設計、施工、維持管理、運営をPFI手法で一体的に行い、民間の創意工夫による優れた公共サービスの提供とにぎわいづくりによる地域経済の活性化などを図ります。

あんしん+
インプラント

入れ歯やブリッジ、
歯でお困りの方必読!

インプラントのこと よくわかった! ※

※読んだ方の約96%が「参考になった」と回答
(2023年度弊社実施アンケート)

「インプラント」が詳しくわかる
ガイドブックを**無料進呈**

- インプラントの基礎知識
 - 信頼できる歯科医院の選び方
 - 知っておくべきインプラントの長所と短所
 - 詳しい治療の流れ
- …など、内容豊富!



たった20分程度で、
インプラントの最新情報が
わかります!

お申込み実績 (2014~2023年7月) 累計**40万部**以上

▼無料冊子のお申込みはこちら

0120-418-460

【受付時間】 9:00~20:00(平日) / 9:00~18:00(土日)

日本インプラント株式会社
〒600-8429 京都市下京区烏丸通五条上ル御供石町369 京都烏丸万寿寺ビル8F

広告

施設の目指す姿

1. アリーナ

すり鉢状の観客席、センターハングビジョンなどの映像装置、音響設備などを備え、コンサートなどにも対応。

特徴

スイート・ラウンジのほか、バラエティシートなどの観客席、常設の飲食売店などを整備



アリーナイメージ

Bプレミア基準を上回る！
収容人数
6,000人以上

2. 体育館 (サブアリーナ)

アマチュアスポーツ大会や県民のスポーツ・レクリエーションの利用などを想定して整備。バスケットボール2面の広さを確保。

特徴

異なる競技が同時に実施できる大型の電動間仕切り設備を設置



体育館イメージ

収容人数
200人以上

3. スポーツ医科学

アスリートの育成拠点として運動部の生徒やトップスポーツ選手を医学的視点からサポート。

特徴

身体組成、筋力などの測定やトレーニング指導、AIカメラを用いた戦術分析

5. 緑地・遊具広場

憩いの場となる緑地と、遊具広場を整備。

特徴

丘と一体化した建物、インクルーシブ遊具※
※障害の有無にかかわらず誰でも楽しめる遊具

4. ユニバーサルデザイン

年齢、性別、身体状況などの違いにかかわらず、誰もが快適で安全に利用可能。

特徴

授乳室、センサリールーム※、車いすスペース、多機能トイレなど

※感覚過敏の症状がある人とその家族が安心して過ごせる部屋

6. アクセス・駐車場

公共交通機関の利用を基本とし、駐車場は、500台程度(有料)を確保。

特徴

バス・タクシー・送迎車のロータリーを整備

詳しくはこちらから

秋田県 新県立体育館



お問い合わせ先

県スポーツ振興課

☎018-860-1246

介護を目指すなら、ニチイ!

ニチイの介護職員初任者研修

受講料 **40,000円** キャンペーン

期間 2024年3月20日(水)まで 対象 1~3月開講クラス

通常価格 ▶ キャンペーン価格

88,000円 ▶ **40,000円** 半額以下!

教育訓練給付制度(一般教育訓練)対象講座

受講・介護・お仕事相談会開催

3/19(火)10:00~15:00

資格を取りたい介護の相談をしたい
介護のお仕事についてお気軽にご相談ください!

無料体験
説明会

予約
不要

会場	日時
秋田教室	3/14 (木) 10:00~16:00
御所野教室	3/8 (金) 13:00~16:00
大曲教室	3/12 (火) 11:00~15:00
本荘教室	3/11 (月) 11:00~15:00
大館教室	3/7 (木) 10:00~16:00



詳しくは下記まで、お気軽にお問い合わせください!

ニチイ 秋田校 ☎0120-780-916

(平日 9:00~17:15)

住所 秋田県秋田市中通2丁目4-19商工中金第一生命秋田ビル5階

上記営業時間外はこちらまで ☎0120-555-212 (24時間/年中無休)

ニチイの介護職員初任者研修

おすすめポイント

- point 1 介護講座修了生は累計120万人以上
- point 2 修了生満足度 ※ニチイの介護職員初任者研修修了生アンケート結果より(2022年度実績) **90.8%**
- point 3 現場経験も豊富なベテラン講師が指導
- point 4 無料の復習セミナーなど学習サポートが充実

詳しくは下記QRコードから

ニチイでは、新型コロナウイルスの感染予防に努め、講座開講、説明会などを行っております。



まなびネット

検索

ニチイ

広告

「秋田県誘致企業」増えています



県では、女性や若者の雇用機会の創出につなげるため、成長産業を中心に企業の誘致活動を推進しています。

コロナ禍を契機に本社機能や生産拠点を地方に分散する動きも追い風となり、新たな「秋田県誘致企業」は、令和3、4、5年度と3年連続で2桁増に。経済の活性化に期待が膨らみます。

県では、県内に工場等の新設・増設、移転を行う企業のうち、一定の要件を満たす企業を「秋田県誘致企業」と認定しています。認定を受けた企業は県内で376社（令和5年12月1日現在）操業しています。

**「秋田県誘致企業」
とは?**

誘致企業の声

株式会社プレステージ・インターナショナル

○会社の概要

2003年秋田県に進出し、国内外さまざまなクライアント企業に代わり、お客さまの「困った」を解決に導く多種多様なサービスを提供しています。

若者をはじめ子育て世代が多く働き、福利厚生も充実しています。

※2026年新社屋完成予定

○秋田県への期待

若者の県内定着、移住促進を進めていただくこと。そして当社もその一助を担ってまいります。



イリソ電子工業株式会社

○会社の概要

独自開発のフローティングコネクタは世界中の自動車に搭載されています。自動車売上比率は80%を超え、世界シェアトップクラスを誇ります。

お互いに感謝、尊重し、自らを成長させる職場作りに努めています。

○秋田県への期待

2025年春、横手工場操業開始！イリソ品質を横手第二工業団地から共に世界へ届けましょう。



株式会社テラスカイ

○会社の概要

CRM(顧客管理)で世界トップシェアのSalesforce等を使い、クラウドを活用した企業向けの開発や自社製品の開発を行っています。

教育体制も充実しており在宅勤務も可能です。

※2024年秋田アトリオンビル12階にオープン

○秋田県への期待

秋田の若者やAターン層の受け皿となれる企業として、秋田県の発展に貢献してまいります。

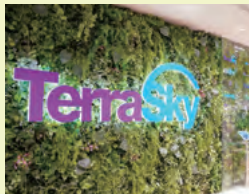

株式会社DONUTS

○会社の概要

2007年の創業から自己資本経営でIT分野の5領域(クラウドサービス、ゲーム、動画・ライブ配信、医療、出版メディア)を軸に事業展開しています。

十人十色のポジションにより、実績・信頼を積み上げることができ、新しい領域に仕事の幅をどんどん広げることが可能です。

※2024年4月 秋田市内にオフィス開設

○秋田県への期待

地域に根差した皆さまと共に秋田の活性化に貢献いたします。エンジニアやインターンを積極的に募集していきます！



あなたも一緒に
働きませんか？

ここ2カ年度で認定された誘致企業

凡例 ①業種 ②操業開始(予定を含む)
③将来採用人数(予定)

誘致企業認定年度 令和4年度 令和5年度

詳しくは
こちらから



秋田洋上風力発電(株)

- ①洋上風力発電事業
- ②令和4年度 ③6名

丸紅洋上風力開発(株)

- ①風車部以外の発電所メンテナンス及び発電所全体の運営管理
- ②令和4年度 ③-

ベストス・ジャパン(株)
能代O&Mベース

- ①洋上風力発電機の運転・保守サービス
- ②令和4年度 ③-

(株)プレステージ・インターナショナル
秋田BPO潟上キャンパス(仮称)

- ①サービス業(コンタクトセンター業務等)
- ②令和8年度 ③800名

(株)NS・コンピュータサービス

- ①組込ソフトウェア開発
- ②令和4年度 ③100名

WAmazing(株)

- ①観光地域DX事業
- ②令和5年度 ③20名

(株)ストラテジーテック・コンサルティング

- ①ITコンサルティング業
- ②令和4年度 ③30名

(株)ワイヤードビーンズ

- ①ECサイト構築業務
- ②令和7年度 ③5名

(株)シンクワン

- ①ソフトウェア開発及びITサポート
- ②令和5年度 ③12名

(株)T&Iシステムズ

- ①ソフトウェア開発
- ②令和6年度 ③14名

シー・スリー・アイ(株)

- ①自治体DX推進コンサルティング業務、ニアショア開発業務
- ②令和5年度 ③30名

ロジスティードソリューションズ(株)

- ①DXを含む物流システム及びグローバル案件の開発、保守運営
- ②令和5年度 ③30名

ベストス・ジャパン(株)秋田O&Mベース

- ①洋上風力発電機の運転・保守サービス
- ②令和4年度 ③-

佐島電機(株)

- ①製品開発・設計・製造・品質保証及び、これに付帯する事業
- ②令和5年度 ③40名

(株)テラスカイ

- ①クラウドを活用した、顧客システム開発・システム導入支援
- ②令和5年度 ③30名

(株)マイティークラフト

- ①ソフトウェア開発(ゲーム開発等)
- ②令和5年度 ③13名

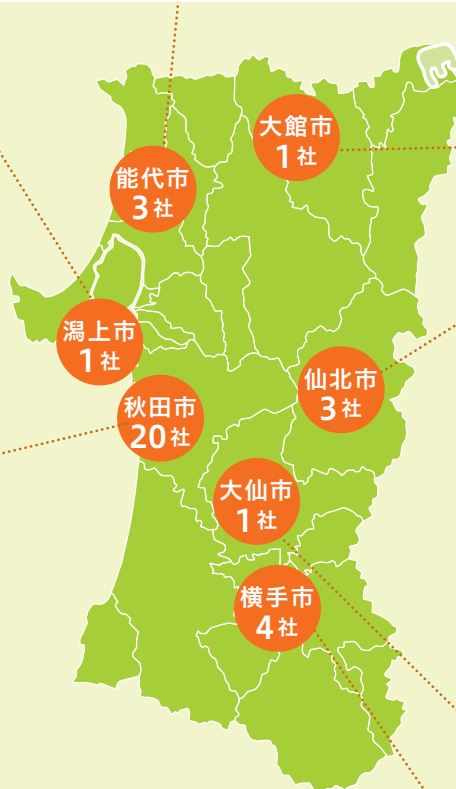

(株)本家あべや

- ①自社飲食店舗製品、自社オンライン製品等の製造・販売
- ②令和6年度 ③16名

(株)リベンリ秋田

- ①ソフトウェア受託開発事業
- ②令和5年度 ③54名

嘉創(株)

- ①ITサービス事業、IoT事業
- ②令和5年度 ③18名

(株)ジェニオ

- ①ウェブシステム開発、アプリ開発、ウェブサイト制作等
- ②令和6年度 ③35名

(株)伊達電器製作所 秋田協和工場

- ①半導体製造装置の組立配線
- ②令和5年度 ③50名

コグニティ(株)

- ①ビジネスコミュニケーションにおけるAIを活用した調査・分析・ソフトウェア開発
- ②令和5年度 ③20名

KDDIアジャイル開発センター(株)

- ①アジャイル型ソフトウェア開発及び保守事業
- ②令和5年度 ③10名

(株)DONUTS

- ①クラウドサービス事業、ゲーム事業、動画・ライブ配信事業、医療事業、出版メディア事業
- ②令和6年度 ③50名

(株)ティーラボ

- ①システム開発等
- ②令和5年度 ③10名

(株)アイ・セプト

- ①インターネット戦略支援事業・地域活性化支援事業
- ②令和6年度 ③9名

(株)ハイテック・システムズ

- ①半導体、FPD製造装置/パーツの修理及び販売
- ②令和6年度 ③200名

中央鋼建(株)

- ①スチールサッシ等製造
- ②令和5年度 ③60名

(株)東海理化トウホク

- ①自動車部品の製造ほか
- ②令和6年度 ③120名

ゆうしん
又新金属(株)

- ①アルミ製品製造加工
- ②令和7年度 ③114名

ティ・エル・ソーイング(株)

- ①クリーンルーム用衣服及び一般特殊ユニフォーム等の製造
- ②令和5年度 ③25名

(株)ライトカフェU.

- ①クラウド運用業務、システム運用業務、DX支援関連業務
- ②令和5年度 ③30名

(株)デジタルワークスエンターテインメント

- ①IT&WEBプログラム全般、ゲーム制作、映像制作、漫画制作等
- ②令和6年度 ③100名



▶令和5年度は過去30年で最多件数に!◀ 企業の業種もさまざま



令和5年度の誘致件数は20件（2月1日現在）にのぼり、過去30年で最多件数に。IT、医療、製材、自動車関連など、多種多様な企業の誘致に成功しています。

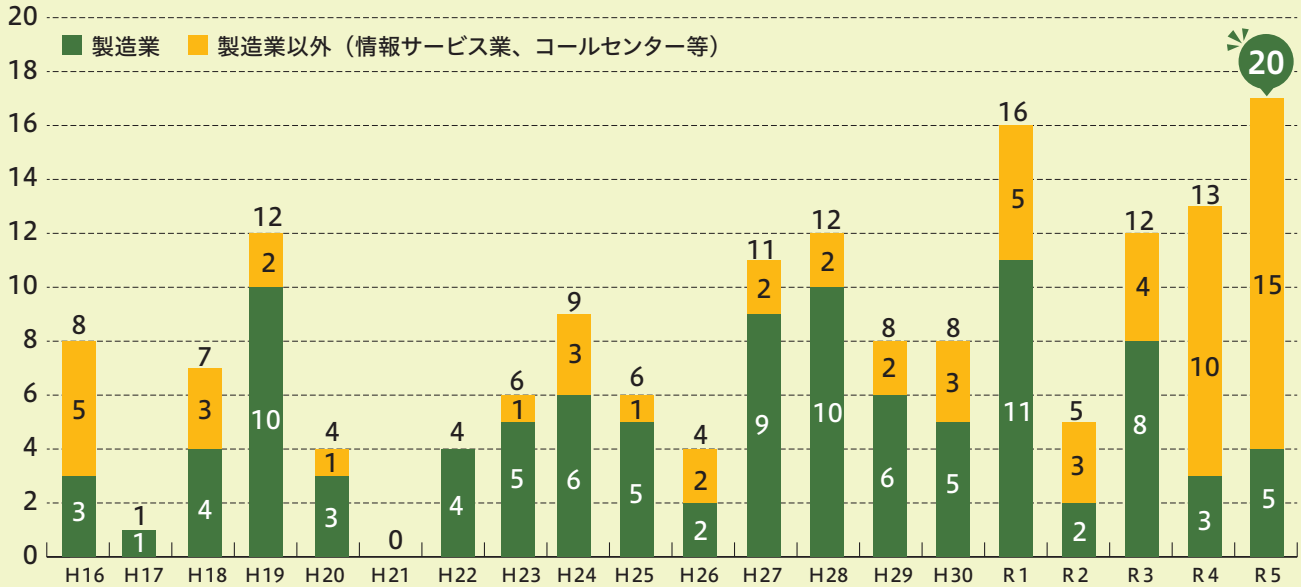

永年立地 企業表彰

誘致企業として本県へ立地して50年を経過し、長年にわたる着実な経営実績と雇用の維持・拡大を通じ、地域経済の発展に貢献してきた企業を表彰しています。これまで63社が表彰されました。

令和5年度表彰企業

企業名／事業所名	所在地	事業内容
秋田ファイブワン工業(株)	秋田市	紳士服・婦人服のスーツ・ジャケット・コート製造
秋田ジンクソリューションズ(株)	秋田市	亜鉛加工品製造
(株)ベストソーイング	能代市	ユニフォーム製造
(株)西山製作所 秋田工場	横手市	小径精密引抜鋼管の製造
(株)増田サントップ	横手市	プレザー・スーツ等縫製
秋田三和化成(株)	横手市	樹脂成形及び加工
讃岐罐詰(株) 秋田工場	由利本荘市	各種食料品の缶・びん・袋詰め
廣瀬産業(株)	由利本荘市	テント、消防服等の重布縫製、ゴアテックス衣料等の軽布縫製
秋田DNライティング(株)	潟上市	LED照明機具及び関連部品の設計、製造、販売
(株)テクレコ 秋田工場	大仙市	産業用磁気ヘッド開発製造
(株)イタクラ 秋田工場	大仙市	マーベルトや肩パッドなど洋服用各種付属品製造、その他婦人服制服など縫製
日東光器(株) 田沢湖工場	仙北市	光学プリズム・ミラー・フィルター等の製造
(株)今光学機械製作所 秋田工場	仙北市	顕微鏡、光学器械の製造
(株)スズキ部品秋田	井川町	ミッションシャフト、足回り部品等の自動車部品製造

県内企業の事業拡大もサポート!

県内への工場立地や施設整備のための設備投資を支援。県内企業の事業拡大もサポートしています。

令和4・5年度に県産業集積課の補助金の認定を受けた企業をご紹介します。

認定年度	立地場所	企業名	業種	補助金事業名
令和4年度	大館市	㈱ウォータック	遮熱・断熱等の商品開発	事業拡大秋田拠点整備事業
	北秋田市	新東北メタル㈱	鋳鋼品製造	生産設備増強及び福利厚生施設拡充事業
	能代市	能代オリエンタルモーター㈱・オリエンタルモーター㈱	精密小型モーター部品の製造	能代オリエンタルモーター㈱加工棟増築事業
	能代市	㈱SMMプレジジョン	光通信用部品製造	酸化物結晶の育成炉増設事業
	秋田市	ライブストック・アグリテクノ㈱	畜産及び農業における課題解決のためのソリューション開発・提供	システム開発研究拠点等整備事業
	秋田市	DOWAセミコンダクター秋田㈱	LEDチップ製造	化合物半導体基板増産事業
	秋田市	千代田興業㈱	建築用鉄骨製造	千代田興業㈱移転拡張事業
	秋田市	佐鳥電機㈱	設備関連機器等製品開発・設計・製造	佐鳥電機㈱ 自社製品の生産・品質管理を含む技術開発事業
	秋田市	㈱松田畜産	食肉処理加工	最新設備導入による新工場建設と既存工場改修事業
	にかほ市	丸大機工㈱	精密機器製造	第5工場増設
	大仙市	㈱ダイヤ	畜産用機械器具・資材の販売	本社新事務所及び物流倉庫新築事業
	大仙市	㈱大仙物流	流通関連業	㈱大仙物流新社屋・常温倉庫建設工事
	大仙市	協伸精鋼㈱	半導体製造装置向け部品加工	半導体製造装置向け部品加工と製造装置ユニットの組み立て
	横手市	イリソ電子工業㈱	コネクタの製造、開発及び販売	イリソ電子工業㈱ 秋田工場建設事業
	横手市	㈱東海理化トウホク	自動車部品の製造ほか	新工場建設事業
	羽後町	秋田指月㈱	フィルムコンデンサ、複合モジュール品製造	x EV事業の拡張
	湯沢市	秋田エブソン㈱	プリンターヘッド、ウォッチムーブメント製造	プリンターヘッド生産拡大に伴う新棟建設事業
令和5年度	大館市	㈱本家あべや	自社飲食店舗製品、自社オンライン製品等の製造・販売	秋田サテライトオフィス/比内食品工場 外食からEC、そして地域商社へ
	五城目町	福祿寿酒造㈱	清酒製造	瓶詰めラインおよび出荷作業場の移設、出荷倉庫の増設
	五城目町	秋田ホーセ㈱	ブランドジーンズ縫製	五城目町工場集約事業
	秋田市	㈱ハイテック・システムズ	半導体、FPD製造装置の修理及び販売	半導体/FPD向け部品販売及び修理再生事業への新規参入
	大仙市	㈱長沼商店	畜産食料品製造業	秋田県産畜産物加工場新築事業
	横手市	又新金属㈱	アルミ製品製造加工	秋田工場集約事業
	横手市	大橋鉄工秋田㈱	自動車部品の製造	牽引フック生産移管およびカチオン塗装事業

補助金認定企業の声

千代田興業（株）

当社は建築用鉄骨を製造している企業です。今回、生産効率の向上と作業環境の改善、さらには事業拡大を目的に製造拠点の一新を図る計画を策定しました。その中で秋田湾産業新拠点へ工場の拡張移転を実施するため、秋田県補助金を活用しました。今後、秋田県の活性化のため、さらなる事業拡大を目指し取り組んでいきます。



あきたSDGs アワード2023 開催!

SDGsとは?

「Sustainable Development Goals (持続可能な開発目標)」の略。
2030年までの達成を目指して国連が定めた国際社会全体の目標です。

SDGs達成に向けた取り組みの普及、質の向上を促進するため、県内企業・団体などの優れた活動を表彰する「あきたSDGsアワード2023」を1月30日に開催しました。
「秋田県SDGsパートナー」24者から応募があり、4者が表彰されました。

株式会社秋田農販

ゼロエミッション型未来農業・ 地域サプライチェーンによるGX (グリーンTRANSフォーメーション)の実現

農家が夢や希望を持てる農業経営を目指し、気候に左右されない、作物に最適な環境と収益性・生産性向上を実現するため、廃棄物であるもみ殻を燃料とした「もみ殻ボイラー」やアンモニアを燃料とする発電機「マイクロガスタービン」を活用。カーボンニュートラルなゼロエミッション農業を実証しています。



もみ殻ボイラーを活用して生産しているミニトマト「恋ベリー」

株式会社稲庭うどん小川

うどんの切れ端を活用したESG経営! 伝統から革新へ 『TENOBE INNOVATION』

製造工程で生じるうどんの切れ端のロス・削減対策として、高齢者施設や子ども食堂への『寄贈』、切れ端を副原料とした発泡酒の開発による『アップサイクル商品の創出』、売店利用者への「稲庭うどん切れ端めんプレゼント」実施による『消費者に対する還元』の3つの取り組みを実施しています。



稲庭うどんの切れ端を副原料に開発した発泡酒

用語解説

ゼロエミッション

別分野で活用するなどして廃棄物や温室効果ガスを限りなくゼロにしようとする取り組み

サプライチェーン

製品の原材料・部品の調達から、製造、在庫管理、配送、販売、消費までの一連の流れ

GX: グリーンTRANSフォーメーション

化石燃料に依存する経済・社会、産業構造から、クリーンエネルギー中心の経済・社会、産業構造への転換

カーボンニュートラル

温室効果ガスの排出をできるだけ抑え、森林などで吸収する量を差し引き、排出量を実質ゼロにすること



「秋田県SDGsパートナー」とは？

SDGsの達成に意欲的に取り組む県内の企業や団体、自治体などを登録し、見える化する本県独自の制度で12月22日現在、1,000者の登録があります。



詳しくは
こちらから



株式会社マルシメ

地域と共にご高齢の お客様等の生活を支える

地域の商店や公共交通の減少などにより、買い物に困難な方が住む地域と、当社の店舗とを結ぶ「お買い物バス」を運行しています。

運行をきっかけに、草刈りや雪囲いなど、お客様の生活の困り事を解決する「お客様サポートサービス」を開始し、地元の中小企業と連携して事業を展開しています。



「お買い物バス」は横手市とその近隣地域で平日に運行

ピルツ株式会社

地域資源をイノベーションし、 持続的な経済・循環する 社会の創造

シイタケ栽培で生じる廃菌床をカブトムシの幼虫の餌やすみかとなる“マット”として活用。さらに、幼虫のフンや利用済“マット”で製造した「ヘラクレス堆肥」を使用し、「ヘラクレスベジタブル」を栽培。

出荷規格外のシイタケもピクルスなどに加工して生産物を無駄なく生かし、新たな価値を生み出しています。



「ヘラクレス堆肥」を使用した「ヘラクレスベジタブル」

ESG経営

環境 (Environment)、社会 (Society)、ガバナンス (Governance) に配慮し、持続可能な発展を目指す経営方法

イノベーション

技術的な革新によって、社会に新たな価値や変化を生み出す取り組み

アップサイクル

廃棄物や副産物、不用品に手を加え、価値ある新しい製品に生まれ変わらせること

お問い合わせ先 県あきた未来戦略課 ☎018-860-1232

全国的に注目される

洋上風力先進地・秋田の今

日本海から吹く強い風を資源に、洋上風力発電の整備を促進する区域として全国最多となる4海域が指定されている秋田県。

事業の本格化を迎えるに当たり、地場産業化や地域振興を目指すさまざまな取り組みが進められています。

最新動向

2023年12月、新たに「男鹿市、潟上市及び秋田市沖」の事業者が国により選定されました。

八峰町及び能代市沖 (約36万kW)

事業者 2024年3月に決定見込み

能代港・秋田港洋上風力発電所 (13.8万kW)

事業者 秋田洋上風力発電(株)

運転開始済み

能代市、三種町及び男鹿市沖 (49.4万kW)

事業者 秋田能代・三種・男鹿オフショアウィンド合同会社

運転開始予定日 2028年12月

NEW 男鹿市、潟上市及び秋田市沖 (31.5万kW)

事業者 男鹿・潟上・秋田 Offshore Green Energy コンソーシアム
構成員：(株)JERA、電源開発(株)、伊藤忠商事(株)、東北電力(株)

運転開始予定日 2028年6月

由利本荘市沖 (84.5万kW)

事業者 秋田由利本荘オフショアウィンド合同会社

運転開始予定日 2030年12月

本県沖だけで
200万kW以上!

(一般家庭約150万世帯分)

※秋田県の世帯数は約38万
5千世帯(2024年1月現在)



さらなる動きも!

由利本荘市とにかほ市の沖合の一部「秋田県南部沖」が、国の浮体式洋上風力発電の実証事業の候補となっています。今春、採択結果が公表される予定です。

浮体式とは?

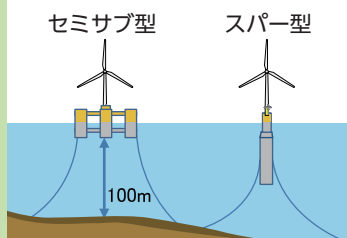

洋上風力発電の基礎構造のことで、風車を浮体構造物に載せ、ロープや錨(いかり)などでつなぎ留めたもの。一般的に水深の深い場所で導入される。

2023年度は、 1,500人以上が視察!

※2023年11月末時点

国内初の本格的な洋上風力発電所が運転を開始した能代港・秋田港には、県外から連日多くの視察者が訪れています。



秋田の未来を担う人材を育成しています

発電所の運転開始後、約20年間の長期にわたって必要となる運転保守・メンテナンス業務は、地元人材の活躍の場として期待されています。県は、大学や高専、工業高校などの県内教育機関と連携し、地元人材の育成や教育環境の充実化に取り組んでいます。

電気主任技術者出前講座



・仕事のやりがい、魅力
・資格保有のメリット
などを説明

電気主任技術者の派遣・講義

・再生可能エネルギー
への興味・関心
・県内就職への意識



高校での出前講座の様子

教員向け研修会



発電所等の見学、メンテナンス業務説明の様子

洋上風力をさらに知りたい方は



秋田風力発電
関連企業ガイドブック



県内中高生・保護者向け
洋上風力発電啓発資料

県内の中学・高校の
2年生を対象に
配付しました！

お問い合わせ先

県クリーンエネルギー産業振興課

☎018-860-2281



お知らせ

忘れるなグラツときたら津波に警戒

平成23年の「東日本大震災」では、津波により亡くなられた方が14,000人を超え、昭和58年の「日本海中部地震」では、死者104人のうち、津波により亡くなられた方は100人でした。

津波に備え、ハザードマップで浸水域、避難経路、避難場所を確認しておきましょう。

沿岸部で大きい揺れを感じたら、速やかに高台に避難しましょう。

問 県警察本部警備第二課

☎018-863-1111



新生活、消費者トラブルに注意

新たに一人暮らしを始めるなど、新生活をスタートさせる方は消費者トラブルに気を付けましょう。

○契約するときはよく確認してから！

○「もうけ話」はまずは疑う！

○引越越し直後を狙った訪問販売に注意！

困ったときは、一人で悩まず、消費生活センター等の窓口にご相談しましょう。

問 相談窓口 県生活センター

☎018-835-0999

・消費者ホットライン

☎188(局番なし)

(最寄りの相談窓口につながります。)

問 コンテンツ番号 72213

問 県県民生活課

☎018-860-1517

妊娠が分かたら 妊婦歯科健診を受けましょう

県内の市町村では、母子健康手帳交付の際に、妊婦歯科健診の受診券を交付しており、公費で1回健診を受けることができます。

妊娠すると女性ホルモンの変化などの影響もあり、むし歯や歯周病にかかりやすい環境になります。妊婦さんご自身のお口の管理と生まれるお子さんのむし歯ゼロを目指し、お口の環境を整えましょう。

安定期には、ほとんどの治療が可能です。かかりつけの歯医者さんに相談しましょう。

問 コンテンツ番号 4246

問 県保健・疾病対策課

☎018-860-1422



「ひきこもり」に悩んでいる方へ

秋田県ひきこもり相談支援センターでは、18歳以上のひきこもり状態にあるご本人やそのご家族の相談に応じ、これからのことを一緒に考えます。ご本人やご家族のつども行っています。一人で悩まず、まずはご相談ください。

問 相談窓口 秋田県ひきこもり

相談支援センター

☎018-831-2525

問 相談時間 10:00~16:00

(土日祝日・年末年始を除く)

※面接相談は事前予約が必要です。

問 コンテンツ番号 7906

問 県子ども・女性・障害者相談センター

☎018-831-3946

自動車税種別割と自動車の登録のお知らせ

自動車税種別割は4月1日現在の車検証の登録名義人に課税されるため、自動車の譲渡や解体等を行った場合は、3月中に運輸支局で移転登録または抹消登録を行わないと翌年度も元の所有者に課税されます。

年度末は運輸支局が混み合いますので、早めの手続きをお願いします。

問 手続先 秋田運輸支局登録ヘルプデスク

☎050-5540-2012

問 県税務課

☎018-860-1123



「あぎたのファミリー」になりませんか？

県内の大学等に所属する留学生と家族ぐるみで交流し、留学生に日本の家庭を体験してもらうとともに、互いの文化について理解を深め合う「あぎたのファミリー」を募集中です。

ぜひお気軽にお問い合わせください。

問 応募条件

- ・無償で協力してくださる方
- ・ご家族で交流してくださる方
- ・国籍を問わず受け入れてくださる方
- ・学生の居住地または自宅最寄り駅まで送迎してくださる方

問 コンテンツ番号 71784

問 (公財)秋田県国際交流協会

☎018-893-5499

問 県国際課

☎018-860-1218



断捨離・引越・空家解体前等に取り、片付けします。

遺品整理・生前整理、古い物・趣味で集めた物・不要品生活用品などジャンルを問わず。

※買い取りできない物も一部あります。電話でご相談ください。

自宅や店舗、蔵や倉庫の不要な物に困っている
時などにお問い合わせください!!

【取扱い品目】書画・掛け軸・茶道具・書道具など色々 古道具類全般、着物、書籍、美術品、時計宝飾品、写真機、機械工具、仏具全般、不要になったリサイクル品全般

出張買取
専門店

本荘美術

お申し込み・ご相談は下記電話番号またはホームページからお気軽にお問い合わせください。

☎0120-33-2352

営業時間
8時~18時
【不定休】

広告

秋田県由利本荘市石脇字田尻野10-264 TEL.0184-74-9216 秋田県公安委員会 第231140000721号

秋田県全域
出張無料査定
適正買取!!



本荘美術

「あきたびじょんNEXT」
第1土曜日 17:25 秋田放送
第1日曜日 17:25 秋田朝日放送
第2土曜日 13:55 秋田テレビ

「秋田県からのお知らせ」
第2・4金曜日 7:50 エフエム秋田
「シェアmix」
毎週火曜日 15:35 エフエム秋田

「あきた県広報」
4月、7月、11月、2月の
秋田魁新報・北羽新報・
北鹿新聞



手話通訳者養成研修会の 受講者募集

障害者への理解と知識を深め、支援の
充実と多様なニーズに対応できる手話
通訳者を養成する研修会を開催します。

お申し込み方法等について、詳しくは
聴覚障害者支援センターウェブサイト
をご覧ください。

皆さまのご参加をお待ちしております。

Q コンテンツ番号 78771

問 秋田県聴覚障害者支援センター

☎018-874-8113

問 県障害福祉課

☎018-860-1332



秋田の課題を一緒に解決しよう！ あきたスギッチファンド

「あきたスギッチファンド」は、皆さま
からいただいた寄付を基に、福祉や
子育て、被災者への寄り添いなど、地域
の課題解決に取り組むさまざまな団体
を支援しています。

多くの方からのご寄付をお待ちして
おります。

Q コンテンツ番号 61840

問 県地域づくり推進課

☎018-860-1245

問 認定NPO法人あきた

スギッチファンド

☎018-839-8941



あきたスギッチファンドウェブサイトは
こちらから

令和6年度 秋田県警察官・ 警察行政職員採用試験日程

試験の種類	申込受付期間	第1次試験日
警察官A (第1回) (大学卒業 または見込み)	3/1(金) ~ 4/8(月)	5/12(日)
警察行政 (大学卒業程度)	4/24(水) ~ 5/21(火)	6/16(日)

受験案内は、申込受付開始日以降に
県警察ウェブサイトからダウンロード
できます。

採用予定人員や受験資格、申込方法
(電子申請)については、受験案内を
ご確認ください。

問 県警察本部警務課

採用フリーダイヤル

☎0120-863314



催し

第2回あきた無形民俗文化財万博

県内各地に昔から伝わるお祭りや
年中行事、民俗芸能に触れながら、まだ
まだ知らない秋田の魅力を再発見しま
しょう！

郷土芸能保存団体や劇団わらび座に
よるステージ公演のほか、男鹿のナマ
ハゲや猿倉人形芝居の実演などもお楽
しみいただけます。

たくさんの方のご来場をお待ちして
います。

※ステージ鑑賞や体験は定員制のため、
事前予約を優先します。

日時 3月9日(土)10:00~17:00

会場 あきた芸術劇場ミルハス
(秋田市)

入場料 無料

Q コンテンツ番号 79028

問 県文化振興課

☎018-860-1530

問 (一社)わらび座

☎0187-44-3915

「にかほんじょうはるめぐり スタンプラリー2024」開催！

由利本荘市とにかほ市の春を感じら
れるスポットを巡るスタンプラリーを
開催します。

両市2カ所以上ずつ、合計4カ所以上
のスタンプを集めて応募すると、抽選で
地元特産品が当たります。奮ってご参加
ください！

実施期間 4月6日(土)~5月19日(日)

※応募締め切り:5月31日(金)

スタンプ設置箇所

- 由利本荘市: 修身館(本荘公園内)、道の駅にしめ または ハーブワールドAKITA、八塩いこいの森センターハウス、道の駅おおうち、由利高原鉄道「矢島駅」
- にかほ市: にかほ市観光拠点センター「にかほっと」、土田牧場、白瀬南極探検隊記念館、フェライト子ども科学館、稲倉山荘

応募方法 スタンプ設置箇所に置いて

ある応募箱に投函するか、はがきの郵送

(5月31日(金)消印有効)

Q コンテンツ番号 57205

問 県由利地域振興局総務企画部

(由利地域観光推進機構)

☎0184-22-5432

企画展 アキタの書・その魅力

平成6年の開館以来、県立近代美術
館が収蔵してきた書の代表的作品を
ご紹介。秋田の書の発展に貢献した
あかほしらんじょう じよりゅう みるてい
赤星藍城や松井如流、大井錦亭らの
作品を中心に展示します。

近代の書壇にも大きな足跡をのこした
書家たちの作品を、この機会にお楽しみ
ください。

日時 4月14日(日)まで

会場 県立近代美術館 5階展示室
(横手市)

料金 無料

Q コンテンツ番号 78604

問 県立近代美術館

☎0182-33-8855

大切な不動産の売却は / ミサワホームに ご相談ください

無料相談
査定
実施中!

不動産買取も
相談承ります

こんなことでお悩みではありませんか?

- 子ども達も独立し、夫婦2人で5LDKのわが家は広すぎる
- 定年になったことだし、家を売って故郷に帰りたい
- できればご近所に知られずに売却したい
- 相続した不動産。どのように活用したらよいのだろうか?
- ずっと空家になっている家がある。管理に悩んでいる

※一部対応外のエリアもございます。



● 宅建業免許/国土交通大臣(9)第3827号 ● (公社)秋田県宅建物取引業協会会員 ● 東北地区不動産公正取引協議会加盟
住まいを通じて生涯のおつきあい



東北ミサワホーム 秋田支店

〒010-0916 秋田市泉北1-7-11 018(824)1111

0800-300-6330

不動産サポート 秋田



広告

さたけ びじょん



備えよ常に

今年のお正月は全県的に雪が少なく、穏やかな中で元日を迎えましたが、夕刻になり突然にお屠蘇気分を吹き飛ばすような大地震が能登半島で発生しました。

幸い本県で被害はなかったものの、夜に入り輪島市中心部の大火災、大津波の襲来など、現地の状況が分かるにつれ、被害の甚大さが伝わってきました。

さらに翌日には、羽田空港で救難活動中の海上保安庁の航空機と民間機の衝突炎上事故が発生しました。亡くなられた方のご冥福と被災された方々が一日も早く日常の暮らしに戻ることを祈るばかりです。

本県からも各種の救援チームを派遣して

いますが、地形が大きく変わり、復旧・復興は困難を極めるようです。

東日本大震災、今回の能登半島地震、昨年の秋田市を中心とした大水害、国内でも国外でもさまざまな大災害が毎年のように発生しています。

自然のなせる業に人間社会が完全に勝つことは永遠に不可能で、いつ何時大災害に見舞われてもおかしくありません。

何よりも人命優先、被害を最小限に抑えるために、まさに「備えよ常に」の心構えで、いざという時に備え準備を怠らないことが大切ではないでしょうか。

パートナー

PARTNER

こんにちは、誘致企業です
秋田エプソン株式会社

所在地：湯沢市岩崎字壇ノ上1
従業員数 合計 1,002人(2023年10月現在)



1986年
操業開始
毎年**25**人
新卒採用予定人数



▲生産しているプリントヘッド(左)と時計のムーブメント(右)

◀昨年末完成した工場の外観

湯沢で生産と雇用を拡大

前身は1986年にオリエント時計(株)の出資により、湯沢市柳田に設立された秋田オリエント精密(株)。88年に同市岩崎に移転し、2009年にセイコーエプソン(株)のグループ会社となって現社名になりました。

湯沢を拠点に年々生産設備を拡大し、事業の柱であるインクジェットプリンター用部品の製造では2016年に新工場を建設。さらに昨年末にも新たに工場が完成しました。また、工場内で使用する電気を全て再生可能エネルギーに転換するなど環境への配慮も。

長年地元採用を続け、地域の雇用創出にも貢献しています。

秋田県
全戸配布
広報紙
編集・発行 秋田県広報広聴課
〒010-8570秋田市山王四丁目1番1号
☎018(860)1076 018(860)1072
✉jokukai@pref.akita.lg.jp

認知能力+非認知能力=生きる力

学ぶ楽しさを知っている子は、
困難な問いも、考え、やり抜く人になる。
わかった、できた、を積み重ねた子は、
難題を恐れずに、自然と学力が伸びていく。
学研教室は、
一人一人の個性に合わせた指導で、
学力(認知能力)とやり抜く力(非認知能力)の
両方を伸ばす。
両方の力があることが、お子さまの可能性を広げ、
未来への道を拓く力となるのです。



WEB動画
公開中!

学研教室

幼児・算数・数学・国語・英語

春の無料体験学習受付中

対象 幼児(年少・年中・年長)、小学生、中学生 教科 算数(数学)・国語・英語 ※英語については教室へお問い合わせください。
内容 学力診断テストと、2回の教室学習&家庭学習

入会のご案内
【週2回】算・国 2教科 **8,800円** [月額・税込]
【週2回】算・国・英 3教科 **13,200円** [月額・税込]
2/1~4/16付入会の方が対象
通常 **5,500円** (税込) **入会金0円** キャンペーン実施中!

お申込みはお近くの学研教室へ 子供が伸びるひみつはこちら▶ 学研教室 検索
お電話でのお問い合わせ 0120-114-154 月~金 9:00~17:00 (祝日を除く) 最寄りの事務局につながります

住まいる共済

火災共済・自然災害共済
風水害等給付金付火災共済・自然災害共済・個人賠償責任共済

組合員の皆さまの声にお応えして

2024年4月リニューアル!

※2024年4月1日以降の新規加入契約および更新契約から適用

多発する自然災害。もしものリスクに備えるために保障の見直しをしてみませんか?

主な改定ポイント

- 1 共済金額を分かりやすく
風水害等の損害へのお支払いは「実損害額にもとづき算出」します
- 2 支払要件の緩和
10万円以下の損害も風水害等共済金の支払い対象に
- 3 保障内容の見直し
付属建物等の被害も、一律保障から実損害額保障へ

WEBで計算/クイック試算なら30秒で見積もり!



公式HP/秋田県の窓口はこちら



公式キャラクターピットくん

たすけあいの輪をむすぶ

「こくみん共済 coop」は営利を目的としない保障の生協として共済事業を営み、相互扶助の精神にもとづき、組合員の皆さまの安心とゆとりある暮らしに貢献することを目的としています。この趣旨に賛同いただき、出資金を払い込んで居住地または勤務地の共済生協の組合員となることで各種共済制度をご利用いただけます。

こくみん共済 coop

秋田推進本部 (秋田県労働者共済生活協同組合)

秋田県子一丸 県人口909,501人(-1.48%)
世帯数384,862世帯(-3.70) ※令和6年1月1日現在の推計値。()内は対前月比。
奇数月1日発行(年6回)。点字版、音声CD版をご希望の方はお知らせください。
広報紙は41,370部作成し、経費(デザイン、印刷、配布)は1部当たり約27,699円です。

