

あきたVISION

あきたびじょん

新春特別対談

観光業の未来をひらく 楽しむからこそ放てる輝き

2024 1・2月号

令和6年1月1日発行[第263号]



今号の表紙

干支の組木細工

鹿角市の「秋田木楽舎(きらくしゃ)」が作る組木細工は、丸みのある木が立体パズルのように組み合わさっているのが特徴の製品。無垢(むく)の素材を使用しているため、木の持つ温かみや柔らかさを感じることができます。干支をはじめとする動物のほか、人物や乗り物、季節ものといったさまざまな製品が展開されています。



広報紙をスマホで閲覧できます

新春 特別対談

観光業の未来をひらく 楽しむからこそ放てる輝き



秋田県知事
佐竹 敬久



龍門亭 千葉旅館
次代七代目 黒川 花子

鹿角市大湯地区で創業150年以上の歴史を持つ老舗旅館「龍門亭 千葉旅館」の次代七代目である黒川花子さんが、佐竹知事と対談を行いました。

黒川さんは、現六代目社長・千葉潤一さんの長女。自身は、2児の母でもあります。令和4年度県主催の「観光産業における女性活躍に向けた意見交換会」へ参加し、自身の経歴や次期経営者としての視点から「職場環境」「女性活躍」について発言を行うなど、鹿角エリアの観光業界を牽引(けんいん)する女性リーダーの1人です。

女性が輝ける場所を目指して

知事 「千葉旅館」に初めて行ったのは50年くらい前でした。とにかく庭が美しく、料理は手が込んでおいしく量もたっぷり、もちろんお湯も良い…昔からあるすごく良い旅館という印象で、それから機会があるたびにお邪魔しています。

黒川 ありがとうございます。庭は当館のシンボルでも

ありますので、お褒めいただけると大変うれしいです。四季折々の景色を楽しめるので、お客さまはもちろん、従業員にとっても癒しになりますね。

知事 女将さんやスタッフさんのおもてなしも素晴らしいですよ。宿泊業をはじめとする観光業は、女性が活躍しているイメージですね。

黒川 はい、先日参加した県の「女性が輝く職場づくりプロジェクト」の講師の方も話していましたが、女性の社会進出が推進される以前から、観光業は女性が活躍している分野だと思います。女性ならではの気配りが生きる

場なのかもしれませんね。ただ、もっと女性の進出を後押しするには、もう少し支援や理解が必要だと感じています。観光業が忙しい土日祝日でも子供を預けられる場所やサポートがあれば、心置きなく働けるようになるのではないのでしょうか。



知事 千葉旅館では、女性が働きやすいように、どんな取り組みをされていますか。

黒川 あきたびキャンペーンなどの支援のおかげで、一昨年から観光業全体で

お客さまの活発な流れが見られました。ありがたい一方で、目が回るような忙しさに従業員の体力が追いつかないのでは、と心配になったんです。そこで、思い切って「旅館日」を設けることにしました。旅館自体が休みなので急な呼び出しもありませんし、心置きなくお休みできる状況をつくることで従業員の心身の健康を図っています。

また、出産や孫の育児サポートなど、従業員それぞれにさまざまな事情は生まれてくるものです。当館では、従業員一人ひとりの人生の節目に寄り添って、必要な時はお休みできるよう、できるだけのサポートをしています。

宿泊地から地域を盛り上げる

知事 インバウンド等で、海外のお客さまは増えましたか。

黒川 はい、海外の方にたくさんお越しいただき、今年は2泊3泊と連泊される団体さまも見られました。鹿角周辺の観光の拠点として当館をお選びいただいたようです。インバウンドの流れや利便性も考慮して、県の補助事業で和室を和洋室に改修したことも大きかったと思います。

知事 千葉旅館ではどのような対応をしていますか。

黒川 宗教やそれぞれのバックグラウンドにより、「ビーガン派」や「特定の肉は食べない」など各々の食スタイルを持っておられます。せっかく海外から足を運んでくださったのですから、できるだけお客さまの意思を尊重したいと思い、意向に沿った形でお料理をお出ししています。

知事 そういうこまやかな配慮こそが、日本旅館の魅力

なんですよ。海外の人は日本ならではのおもてなしや料理、伝統ある雰囲気を経験したくて、あえて日本旅館を選ぶのだと思います。私も旅館の雰囲気が大好きで、浴衣に着替えてひとまず部屋でくつろぐ瞬間がたまりません。ホテルは立地や価格で選ぶことが多いですが、旅館は料理や雰囲気、思い出で選ぶことが多いでしょう。今や旅館は単なる宿泊先ではなく、旅館そのものが旅の目的になる時代ですよ。

黒川 はい。そして当館だけでなく鹿角の魅力もたくさん知っていただきたいです。私は地元に戻ってきてから初めて鹿角の自然の素晴らしさに気が付いて、そこから



大ファンなんです。その魅力をお客さまにも知ってもらいたくて、自然にPRしてしまうんですね。そうやって、まずは地域の方々が地元のファンになっていけば、地元愛を発信する人が増え、お客さまを呼び込むことにつながるのだと思います。

笑顔で楽しむ姿を見せたい

知事 令和6年はどんな年にされたいですか。

黒川 旅館の経営や仕事って、「何か大変そう」というイメージがありますよね。でも、今後女性が活躍する社会を目指していく中で、旅館業に限らずリーダー的な女性が楽しく生き生きと働いている姿が見られれば、その姿に憧れを抱く若手が増えていくと思うんです。だから、とにかく何においても私自身が一番楽しむこと、それを大切にしています。自分の仕事に楽しさや喜びを感じられる人が増えることを願って、まずは自分から在り方を探求していきます。

知事 楽しそうな黒川さんに憧れる若手がきっと育つと思います。海外のホテルでは女性がリーダーというのも珍しくありません。夫婦や家族間で旅先を決める際は女性の意見が強いですから(笑)、サービスを提供する側も女性の方がニーズをくみ取れるのでしょうか。ぜひ、明るい女性リーダーとして、今後も頑張ってください。

冬季誘客キャンペーン 「冬の秋田はほっとけない！」 実施中

「HOT(活気に満ちた)」な小正月行事や体験アクティビティ、「ほっと」する温泉やグルメなど、ほっとけない秋田の冬の魅力を発信中！



株式会社千葉旅館(龍門亭 千葉旅館)

明治2年創業、日本庭園の四季景観や職人のこだわり料理、開湯800年の良質な温泉が評判。

鹿角市十和田大湯字上ノ湯1-38-1
TEL.0186-37-2211

ウェブサイトはこちらから▼



雪下ろし・除排雪 作業中の事故に注意

県内での過去10年間における除排雪中の事故による死傷者数は1,288人に上ります。

除排雪作業は、安全対策を万全にして事故防止に努めましょう。

基本の服装・装備

2人以上で作業してね



●適切な服装

防寒具	着ぶくれを避ける。 薄手で防水性のあるもの。
手袋・靴	滑りにくく、防水性・防寒性のあるもの。

●携帯電話を身に付ける



屋根の雪のゆりみ
(落雪)に注意!



- ・体調が悪いときは無理をしない
- ・作業中はこまめに休憩

- ・除雪機の回転部の作業はエンジンを止めてから
- ・作業中は転倒に注意し、周囲の安全確認をする



大切な不動産の売却は /
ミサワホームに
ご相談ください

無料相談
査定
実施中!

不動産買取も
相談承ります

こんなことでお悩みではありませんか?

- 子ども達も独立し、夫婦2人で5LDKのわが家は広すぎる
- 定年になったことだし、家を売って故郷に帰りたい
- できればご近所に知られずに売却したい
- 相続した不動産。どのように活用したらよいのだろうか?
- ずっと空家になっている家がある。管理に悩んでいる



※一部対応外のエリアもございます。

MISAWA

東北ミサワホーム 秋田支店

〒010-0916 秋田市泉北1-7-11 018(824)1111

フリーダイヤル
不動産
情報は

0800-300-6330

不動産サポート 秋田



広告

ヘルメット
(あごひもは締める)

命綱

動きやすい服装
(厚着はしない)

墜落制止用器具
(ハーネス型・胴ベルト型)

防寒性ゴム手袋

ゴム長靴

屋根の雪下ろしは
安全な服装で

「はしご」は
しっかり固定

除雪ボランティアに 参加してみませんか

人口減少・少子高齢化などの理由により、地域の雪処理の担い手が減少しています。降雪期は、除雪ボランティアへのご協力をお願いします。

詳しくは、お近くの
社会福祉協議会まで



お問い合わせ先 県県民生活課 ☎018-860-1522

農林漁業団体に勤めていた住所未登録の方を

探 してきます!

このままでは 特例一時金のご案内ができないため、支給できません!

チェック まずは、ご自身が特例一時金の対象者なのか、セルフチェック!

特例一時金の対象者は、農協、漁協、森林組合などの農林漁業団体にお勤めされた方です。以下の項目にチェックのある方は対象者の可能性があります。

- 短期間でお辞めになった方
- ご結婚されて苗字が変わった方
- 県外に引越されている方
- 農林年金から年金・一時金をまだ受けていない方
- 農林年金から特例一時金の請求案内が届いていない方

お心当たりのある方は、下記までご連絡を!

特例一時金の請求には期限があります 特例一時金給付の請求期限(時効)は 令和7年3月末

農林年金
住所登録センター

☎0120-199-155

[受付時間]
9時~17時
(土・日・祝日を除く)



農林年金

農林漁業団体職員共済組合

東京都台東区秋葉原2-3



広告

持続可能な農業へ 県立大学による 秋田農業イノベーション

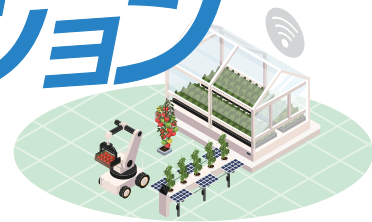

ロボット
田植え機
稼働の様子



県立大学では、ロボット技術や、AI^{※1}、IoT^{※2}などの先端技術を活用した「スマート農業」の普及に向けて、技術の開発・実証、人材育成に取り組んでいます。先端技術で、労働力不足・後継者不足など秋田の農業の課題解決を目指します。

※1 人工知能のこと (Artificial Intelligence)

※2 さまざまなモノがインターネットにつながる仕組みのこと (Internet of Things)

スマート農業体験学習会を 開催しました



大曲農業高校3年生の希望者と1年生の皆さん

スマート農業普及の取り組みとして令和5年9月、大曲農業高校の生徒が参加して体験学習を実施。スマート農業に関する講義や、「未来農業を創る」をテーマにグループディスカッションを行いました。

AICでは、高校生などを対象として最新農業技術の体験授業や出前講義を開催し、農業と関連産業への関心を高める活動を通して地域の活性化に取り組んでいます。

AIC Agri-Innovation Education and Research Center, Akita Prefectural University 秋田県立大学アグリイノベーション教育研究センター

大潟村にある「大潟キャンパス」に立地。スマート農業の普及を切り口に、農業振興、製造業・情報通信業など関連産業の振興を図りながら、さまざまな教育・研究を行なっています。

総面積190ha(うち圃場面積164ha)は、^ほ大学附属農場の中で全国一の規模を誇ります。



東京ドームなら40個分、サッカー場なら266面分のサイズ

午前

講義「スマート農業技術とは？」 &スマート農機の見学



農業の現状や課題、スマート農業技術の基礎を学んだ後、農業用ドローンやICT^{※3}機能搭載の田植え機などスマート農機を見学しました。

※3 情報通信技術のこと (Information and Communication Technology)

生徒の声

大曲農業高校 1年
すがわら いれん
菅原 一蓮 さん



先端技術の例を見て、今後は農業に携わる若い人材が増えるのではないかと思います。秋田の農業の発展に期待しています。

午後

グループディスカッション 「未来農業を創る」

秋田の農業の担い手不足解消のためには、まず、農業そのものへの関心を高める必要があるのではと思いました。

生徒の声

大曲農業高校 1年
いとう あやか
伊藤 綾夏 さん



「10年後に5人のメンバーで農業関係の会社を起業する」という想定でグループディスカッションを行い、考えたビジネスプランを発表しました。

先端技術で農業の未来を変える AICの研究

事例
1

大玉トマトの自動収穫ロボットの開発



▲県農業試験場内ハウスでの実験の様子

大手自動車部品メーカー「株式会社デンソー」と「県農業試験場」との共同研究により、大玉トマトの自動収穫ロボットの開発に取り組んでいます。

実験の様子



▲AIC内ハウスでの実験の様子

事例
2

ICTを活用した放牧牛のスマート畜産



▲首輪型GPSを装着した放牧牛(鹿角市)

遠くの放牧地にいる牛をGPS(衛星測位システム)で行動把握する技術や、「県畜産試験場」との共同研究により3D画像解析を活用した牛の健康管理システムの開発に取り組んでいます。

実験の様子

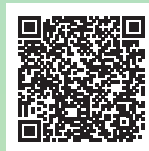

▲スマートフォンで撮影した牛の3D画像

アグリフェスin大潟 生産者・研究者・消費者の交流の場に

令和5年7月、AICを会場に「秋田県立大学アグリフェスin大潟」を開催しました。野菜の販売をはじめ、施設内の牛舎で育てた短角牛の試食・販売、園芸温室で育てた花き類の販売、スマート農機の展示などを行い、多くの方が訪れました。



新鮮野菜の販売



牛との触れ合い



AIC敷地内にオープン!

内観360°
ツアー
ぜひご覧ください!



新「研究・管理棟」を開所しました

スマート農業の教育・研究の拠点「研究・管理棟」を令和5年3月に開所しました。研究者や学生のみならず、分野や所属を越えた多くの人がリアル&バーチャルで集まって情報収集や意見交換ができる施設です。

次代を担う人材の育成の場として活用されています。



先端技術普及を！ スマート農業指導士育成プログラム

研究・管理棟は、スマート農業に必要な知識・技術・技能を支援・指導できる人材「スマート農業指導士」を養成する拠点として、講義やスマート農機の演習も実施しています。



AICの見学希望、体験学習の開催依頼を受け付けています。

AICのホームページの「お問い合わせ」から事前にご相談ください。

詳しくはこちらから▶

AIC 秋田 🔍



お問い合わせ先 県高等教育支援室 ☎018-860-1223



コンテンツ番号がある情報は、美の国あきたネット画面上部の「サイト内検索」に番号を入力すると詳細をご確認いただけます。

番号を入力



お知らせ

秋田県こころとからだの相談室 ～不妊専門相談センター～

妊娠、不妊、不育に関するお悩みについて、看護師等による相談（面接、電話、メール）を行っています。

相談者の秘密は堅く守られます。男女問わず、ご家族の方もお気軽にご相談ください。

Q コンテンツ番号 867

問 県保健・疾病対策課

☎018-860-1422



「こころとからだの相談室」専用サイトのメール相談フォームに必要な事項を入力し、送信してください。

依存症相談窓口のご案内

当センターでは、さまざまな依存の問題（アルコール、薬物、ギャンブル等）に関する相談を行っています。ご本人向けの回復支援プログラムや、ご家族の相談もできますので、お気軽にお問い合わせください（※事前予約制）。

受付時間 9:00～16:00

（土日祝・年末年始を除く）

Q コンテンツ番号 32136

問 県子ども・女性・障害者相談センター

☎018-831-3946



性犯罪被害に遭われた方へ

性犯罪に遭われた方やそのご家族向けの専用相談窓口「性犯罪被害相談電話」を開設しています。

性別を問わずあらゆる立場の方々からの相談を受け付けていますので、一人で悩みを抱え込まずに、まずはご相談ください。

【全国共通ダイヤル】 #8103

☎0120-028-110

問 県警察本部刑事部捜査第一課

☎018-863-1111

税の申告は期限内！

所得税・復興特別所得税、住民税、贈与税の申告期限は3月15日、個人事業者の消費税・地方消費税の申告期限は4月1日です。期限内に申告しましょう。

ご自宅でも利用可能なスマホ申告や、便利で確実な口座振替納税をご利用ください。

詳しくは最寄りの税務署、またはお住まいの市町村税務担当課までお問い合わせください。

Q コンテンツ番号 20914

問 県税務課

☎018-860-1123



確定申告書作成コーナーはこちらから（スマホ専用画面）



国内線乗継キャンペーンを実施します！

期間中に、対象となる国内線を同日に乗継利用した方に、抽選で各地の名産品または航空券をプレゼントするキャンペーンを実施します。この機会に、航空乗継利用で、全国各地にお出掛けください。応募方法等の詳細は、各航空会社（JAL・ANA）の特設ウェブページをご確認ください。

キャンペーン期間 1月9日（火）～

（対象搭乗期間） 2月29日（木）

Q コンテンツ番号 39272

問 県交通政策課

☎018-860-1282

キャッシュレス決済ができます！

12月1日から、現金によるお支払いのほか、クレジットカード、電子マネー、二次元バーコードによるキャッシュレス決済ができるようになりました。

ぜひ、ご利用ください。

対象施設 県スポーツ科学センター

（秋田市）

県立近代美術館（横手市）

※今後も県の施設などのキャッシュレス化を進めていきます。

Q コンテンツ番号 77971

問 県会計課

☎018-860-2721

審議会などの委員を募集します！

広く県民の皆さまの意見を県政に反映させるため、審議会等の委員を募集します。

皆さまの貴重なご意見を、ぜひお聞かせください！

募集する審議会・応募方法などの詳細は、美の国あきたネットをご覧ください。

募集期間 1月5日（金）～2月5日（月）

Q コンテンツ番号 3178

問 県行政経営課

☎018-860-1054

COOP 生活協同組合 コープあきた

個人宅配っていいかも！

多彩な商品で
約5,000点も
あるのね！

スマホ・パソコン・
タブレットで
自宅で簡単お買い物♪

重い荷物や雪道、暑い日などの
買物が不安な時に
玄関まで届けてくれる
から助かりそう！

不在時でも対面せずに
専用のケースで
届けてくれる
から便利そう！



配達手数料
優遇特典

通常配達手数料
1回/200円（税込）

▶ 1回/100円（税込）

4つの優遇制度で組合員さんをサポート

高齢者

満70歳
以上の方

子育て

お子様の年齢が
6歳未満まで適用
※妊娠中の方も含む

介護

要介護認定を
受けた方

障がい者

障がい関係の
手帳をお持ちの方

お問い合わせお申し込みは コープあきた 宅配事業部

☎0120-958080

詳しくは右の
二次元コードをチェック!!



受付時間/月～金曜日 9:00～19:00 土曜日 9:00～12:00

コープあきた個人宅配 検索

広告



各種計画策定に係る意見を 募集します！

県医療保健福祉計画、県外来医療計画、県循環器病対策推進計画、県医師確保計画の次期計画策定に向けて、県民の皆さまのご意見を募集します。

詳しくは、美の国あきたネットをご確認ください。皆さまの率直なご意見をぜひお寄せください。

募集期間 1月5日(金)～2月5日(月)

Q コンテンツ番号 77324

問 県医務薬事課

☎018-860-1401

問 県医療人材対策室

☎018-860-1410

催し

ナショナル ジオグラフィック展 地球の真実

1888年の創刊以来、135年にわたり歴史的発見と地球の真実を伝えてきた学術誌「ナショナルジオグラフィック」。1,100万点に及ぶ膨大なコレクションの中から、約120点の写真・映像資料を紹介いたします。

日時 1月21日(日)まで

10:00～18:00

(最終入場17:30)

※12月31日(日)～1月2日(火)

は休館

会場 県立美術館(秋田市)

料金 一般1,000円、

高・大学生800円、

中学生以下無料

Q コンテンツ番号 76960

問 県立美術館

☎018-853-8686

問 教育庁生涯学習課

☎018-860-5183



支援機関向けM&Aセミナー

中小企業のM&A支援に関するノウハウや、県の実施するM&Aマッチングコーディネート事業における支援の事例を紹介いたします。

金融機関、弁護士、税理士、コンサルタントなど、中小企業を支援する方はどなたでも参加できます。

日時 2月6日(火)13:30～15:30

会場 秋田キャッスルホテル(秋田市)

Q コンテンツ番号 77041

問 県産業政策課

☎018-860-2215

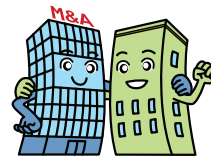

企画展「大こうぶつ展 鉱物を楽しむ5つのメニュー」

秋田県はかつて日本有数の鉱山県でした。現在、県内の鉱山はすべて閉山しましたが、博物館には県内鉱山から産出した鉱物標本が多数収蔵されています。

本展ではそれらの標本はもちろん、世界各地の美しい結晶なども多数展示します。鉱物の形や色、貴金属や宝石、レアメタルなど、魅力あふれる鉱物の世界を、趣向を凝らした5つのメニューで紹介いたします。

日時 4月7日(日)まで

9:30～16:00(休館日は月曜日、

祝日と重なった場合は翌日)

※4月2日(火)からは16:30まで

会場 県立博物館2F企画展示室

(秋田市)

料金 無料

Q コンテンツ番号 77208

問 県立博物館

☎018-873-4121



こちらからも申し込み可能です。



モデルハウスで宿泊体験



日沼工務店の家に1泊してみませんか？

試着や試乗のように
「住み心地」を試す
1泊2日の宿泊体験

完全
無料

夕食＆
朝食付

詳細はこちらから ▶



ご予約受付中

対象のモデルハウス
はコチラ！

秋田市：桜台モデルハウス

能代市：E-town モデルハウス

盛岡市：館向モデルハウス

※お申し込みは、実際に新築等のご計画がある方に限ります。

さたけ びじょん



甲辰・新しい年への想い

年が改まり、皆さま方それぞれ新しい年への抱負を抱えていることと思います。

昨年は、国際情勢の混迷とわが国の経済環境の影響によりさまざまな物価が高騰し、生活に大きな影響が及ぶ中で、本県では未曾有の大水害、記録的な酷暑、災害とも捉えられるレベルの熊の出没による多くの被害も加わり、気が安らぐことがなかったのではないのでしょうか。

そのような中で、例年にも増して今年は穏やかな年になり、先行きに希望の光が見える年になってほしいという願いが一層強いものと思われまます。

さて、今年の干支は「甲辰(きのえ・たつ)」です。

干支とは本来、「十干(じっかん)」と「十二支」を組み合わせたもので、十干とは「甲、乙、丙、丁・・・」というように1から10までの順番を表すものです。

ということで、甲は1番を意味し、また辰は十二支の中で唯一、天にも昇ることができる縁起の良い生き物として、いにしえの人々が大きな願望を込めて創り上げた架空のものです。

今年は干支にあやかり、世界に平和が訪れ、日本もわが秋田も平穏で明るい年になることを願うばかりです。

パートナー

PARTNER

こんにちは、誘致企業です
秋田指月株式会社

本社：株式会社指月電機製作所 兵庫県西宮市
従業員数 合計 1,484名(2023年4月現在)



▲秋田指月(株)社屋

◀指月電機グループの製品

1968年
操業開始

15人
追加採用予定

(新工場操業開始後3年間)

地域の雇用創出に貢献

(株)指月電機製作所の生産拠点として電子部品「フィルムコンデンサ」の開発、生産、出荷までを手掛ける秋田指月(株)は、羽後町の誘致企業第一号として操業を始め、地域に根差して50年以上。世界に誇る製品は、発電所、家電、電気自動車など幅広い分野に採用されています。

同社では、出産祝金制度(子が増えるごとに増額)やノー残業デーを設けるなど福利厚生や働きやすい職場づくりにも力を入れ、地域の雇用創出に貢献。2024年秋には電気自動車用製品の新工場を操業開始予定で、生産拡大に合わせて、3年間で15名以上の新規雇用を目指し、採用活動も行う予定です。

空家解体前等に片付け、 買い取りします。

遺品整理・生前整理、古い物・趣味で集めた物・リサイクル品などジャンルを問わず。自宅や店舗、蔵や倉庫の不要な物に困っている時などにお問い合わせください!!

※買い取りできない物も一部あります。事前に電話でご相談ください。

美術品、骨董品等の評価証の作成、
また美術オークションへの委託、仲介等を行います。

【取扱い品目】書画・掛け軸・茶道具・書道具など色々
古道具類全般、着物、書籍、美術品、時計宝飾品、
写真機、機械工具、不要になった日用品生活用品全般

出張買取専門店

お申し込み・ご相談は下記電話番号または
ホームページからお気軽にお問い合わせください。

本荘美術 0120-33-2352

秋田県由利本荘市石脇字田尻野10-264
TEL.0184-74-9216 秋田県公安委員会 第231140000721号



営業時間
8時~18時【不定休】



秋田県全域出張無料査定
適正買取!!

広告

あんしん+ インプラント 入れ歯やブリッジ、歯でお困りの方必読!

インプラントのこと よくわかった!

※読んだ方の約96%が「参考になった」と回答
(2023年度弊社実施アンケート)



たった20分程度で最新情報がわかります!!

「インプラント」が詳しくわかる
ガイドブックを無料進呈

- インプラントの基礎知識
- 信頼できる歯科医院の選び方
- インプラントの長所と短所
- 詳しい治療の流れ

…など、内容充実!

無料ガイドブックの
お申し込みはこちら **0120-418-460**
【受付】9:00~20:00(平日)/9:00~18:00(土日)

日本インプラント株式会社 | 京都市下京区烏丸通五条上ル
御供石町369 京都烏丸万寿寺ビル8F

広告

秋田県
全戸配布
広報紙

編集・発行 秋田県広報広聴課
〒010-8570秋田市山王四丁目1番1号
☎018(860)1076 ☎018(860)1072
✉jokukai@pref.akita.lg.jp

広告