



AKITAVISION

あきたびじょん

特集

成長に向けた歩み加速化予算!

2023 5・6 月号

令和5年5月1日発行 [第259号]



今号の表紙

秋田の「元気」創造のために

県の課題克服や魅力向上を目指す県政運営の指針「新秋田元気創造プラン」。その歩みを加速させるべく、令和5年度は、暮らし、子育て、健康・医療・福祉、産業・雇用、教育、カーボンニュートラル、デジタル化など各分野でさまざまな施策を進めます。あなたが思い描く「元気な秋田」は、どんなイメージですか？



広報紙をスマホで閲覧できます

県の4つの相談機関が1つに!

4月1日にオープンしました!

秋田県子ども・女性・障害者相談センター



玄関ホール



執務室



プレイルーム



相談室



移転・統合しました

中央児童
相談所

女性
相談所

福祉相談
センター
(身体障害者更生相談所
知的障害者更生相談所)

精神保健
福祉
センター

秋田県子ども・女性・障害者相談センター

子どもや女性、身体・知的障害、こころの健康に関する専門的な相談機関としての業務のほか、それぞれの専門性を保ちながら複合的な相談内容には各部門が連携して対応します。

子ども

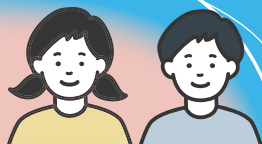

児童女性相談部

(中央児童相談所)

TEL.018-827-5200

養育や児童虐待等に関する相談・支援、18歳未満の一時保護、家庭での生活が困難な児童の里親委託や児童福祉施設入所などを行います。

※北児童相談所(大館市)、南児童相談所(横手市)は引き続き運営しています

女性



児童女性相談部

(女性相談所)

TEL.018-832-2534

女性の悩みや困りごとに関する相談に応じます。また、DV(ドメスティック・バイオレンス)被害に関する相談・支援、女性・同伴児童の一時保護、女性の自立支援を行います。

センター内で連携して対応

身体・知的障害



福祉相談・連携推進部

(身体障害者更生相談所)

TEL.018-831-2301

(知的障害者更生相談所)

TEL.018-831-2303

身体に障害のある方、18歳以上の方の知的障害に関する専門的な相談に応じます。また、身体障害者手帳や療育手帳の交付を行います。

こころの健康



精神保健福祉部

(精神保健福祉センター)

TEL.018-831-3946

アルコール依存症など各種依存症を含むこころの健康に関する相談に応じます。また、保健所・市町村等に対する支援や「ひきこもり相談支援センター」の運営を行います。

お問い合わせ先

県子ども・女性・障害者相談センター 018-831-2940

成長に向けた

歩み加速化予算!

令和5年度は、「新秋田元気創造プラン」のさらなる前進を目指します。

若年女性の県内定着・回帰、魅力的な職場づくりを強力に推進するほか、賃金水準の向上やカーボンニュートラルへの挑戦、デジタル化の推進に、引き続き重点を置いて取り組みます。

また、「6つの重点戦略に基づく主な事業」を柱に、本県の魅力や暮らしやすさの向上を目指します。

1 令和5年度一般会計予算

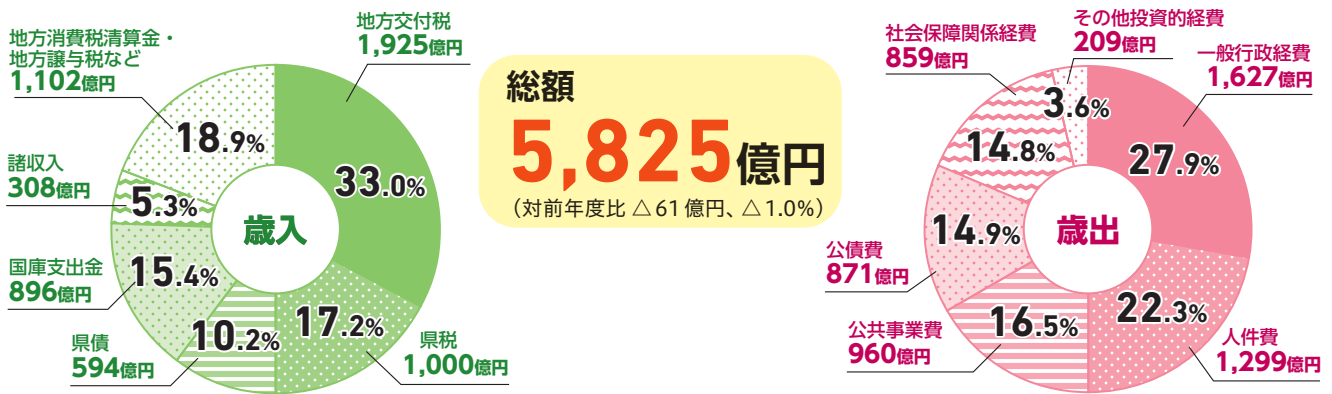

※端数処理のため、計・率が一致しない場合があります。

2 秋田で暮らすきっかけをつくる取り組み

関連する事業を広く計上

(1) 若年女性の県内定着・回帰 158億円

経営者等の理解促進・好事例発信事業

女性が個性や能力を十分に発揮できる社会の構築を目指し、企業向けのセミナーなどを開催します。



1,375万円

(2) 魅力的な職場づくり 11億円

魅力的な職場づくりステップアップ支援事業

多様な働き方の導入や、従業員の学び直し機会の提供などに向けて支援します。



1,700万円

右記2つとも
当てはまる方へ

- B型肝炎ウイルスに感染している
- 昭和16年7月2日～昭和63年1月27日生まれ

ご存じですか?

B型肝炎 給付金

上記2つとも当てはまる方は、国から給付金を受け取れる可能性があります。対象かも?と思われた方は、無料電話相談にてご確認ください。資料がなくてもご相談いただけます。(※弁護士には守秘義務があるため、相談内容を第三者に漏らすことはありません。)

無料電話相談 0120-918-862 (受付: 平日9時～17時30分)

| | |
|----------------|--------|
| 死亡・肝がん・肝硬変(重度) | 3600万円 |
| 肝硬変(軽度) | 2500万円 |
| 慢性B型肝炎 | 1250万円 |
| 無症候性キャリア | 50万円 |

※その他症状に応じて支給されます

3 「新秋田元気創造プラン」の6つの重点戦略に基づく主な事業

1 産業・雇用戦略 412億円

あきた企業立地促進助成事業

25億5,987万円

経済波及効果の大きい企業の立地を促進し、雇用を創出。工場等の新增設に伴う設備投資、本社機能等の県内移転等の経費に対し、助成します。



2 農林水産戦略 337億円

水田農業生産性向上緊急対策事業

1億8,401万円

田畑輪換の復田時に必要な機械の導入や地域の排水対策などに助成するほか、大豆の単収向上や技術の確立、生産性向上などの取り組みを支援します。



3 観光・交流戦略 138億円

秋田の食をリードする食品事業者支援事業

3,832万円

食のリーディングカンパニー創出に向け、経営規模拡大等を行う食品事業者に対し、支援します。



4 未来創造・地域社会戦略 151億円

あきた出産おめでとう給付金事業

1億6,879万円

子どもが生まれた家庭を応援するため、県から祝金を支給するほか、本県の子育て支援施策を子育て家庭やこれから親になる世代へ広くPRします。



5 健康・医療・福祉戦略 1,889億円

「あきた健康宣言」推進事業

1,673万円

生涯にわたって元気で健やかに暮らせる健康長寿社会の実現のため、「健康寿命日本一」に向けた県民運動を展開します。



6 教育・人づくり戦略 198億円

秋田型部活動支援事業

4,887万円

中学校部活動の地域移行に向けた市町村の取り組みを支援するとともに、選手の競技力向上や指導者の資質向上を図ります。



お問い合わせ先 県財政課 ☎018-860-1104

プラス少額短期保険
Plus Small Amounts and Short Term Insurance

家族への思いやり

20歳～99歳まで*

お葬式代などが準備できる!

生命保険

※20歳～99歳までお申し込みいただけます。最長99歳まで更新が可能です。※90歳以上の方は新規で契約いただくことができません。※既往症などによってはご契約を制限させていただきます。ご年齢、健康状態によってはご加入いただけない場合がございます。

| | | |
|--|---|--|
| <p>①手頃な保険料</p> <p>69歳・男性なら 月々2,530円</p> <p>69歳・女性なら 月々1,160円</p> | <p>②入院にも備えられる</p> <p>※入院一時金特約を付加した場合。</p> <p>手術の有無にかかわらず、入院1回につき最高10万円の一時金を受取れます!</p> | <p>③保険金の使いみちは自由</p> <p>※家族葬や一般葬にも対応 / 保障は幅広く</p> <p>50万円～300万円※</p> <p>で設定できます!</p> <p>※50万円刻みで設定可能です。 ※年齢に応じて上限が御座います。</p> |
|--|---|--|

プラス少額短期保険株式会社では、取得した個人情報をお客様の同意を得た場合および法令により認められた場合を除き、次の目的のために利用します。(1) 保険契約の審査、引受、保金管理、給付金のお支払い (2) 関連会社・提携会社等を含めた商品・サービスの案内や提供 (3) 当社業務についての運営管理・情報提供、商品等の充実 (4) その他、保険関連業務 詳しくは弊社ホームページをご確認ください。

死亡保険「家族への思いやり」は少額短期保険業者「プラス少額短期保険株式会社」の保険です。この資料は商品の概要を記載したものです。詳しくはパンフレット、重要事項説明書等をご覧ください。

050-1867-2588 【受付】10:00～20:00
定休日なし
※年末年始などを除く

<引受少額短期保険会社>登録番号:関東財務局長(少額短期保険)第59号 プラス少額短期保険株式会社 〒160-0022 東京都新宿区新宿5-17-18 H&Jビル



お知らせ

令和5年度の奨学金返還助成の認定申請を受付中!

県内の民間企業などに就職された方を対象に、奨学金の返還助成を行います。

認定を受けた場合、3年間で最大60万円の助成を受けることができます。

希望する方は、美の国あきたネットで募集要項をご確認の上、申請してください。

Q コンテンツ番号 46990

問 県移住・定住促進課

☎018-860-3751

省エネ家電購入応援キャンペーン受付中!

省エネ性能が高いエアコン・冷蔵庫を購入した方に、1台当たり購入額の20%(上限2万円)相当の商品券などをプレゼントします。

対象製品や対象店舗は、キャンペーン特設サイトでご確認ください。

受付期限 12月28日(木)

※予算がなくなり次第、終了します。

Q コンテンツ番号 70736

問 あきた省エネ家電購入応援キャンペーン事務局

☎018-803-6863

県温暖化対策課

☎018-860-1573

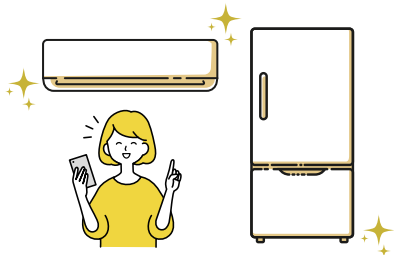

児童扶養手当・特別児童扶養手当の額が変わります

令和5年4月分から、児童扶養手当と特別児童扶養手当の支給月額が変わります。詳しくは、お住まいの市町村窓口にお問い合わせください。

◆児童扶養手当

【全部支給】

本体額 44,140円

第2子 10,420円

第3子以降 6,250円

【一部支給】

本体額 44,130円～10,410円

第2子 10,410円～5,210円加算

第3子以降 6,240円～3,130円加算

◆特別児童扶養手当

【1級】53,700円 【2級】35,760円

Q コンテンツ番号 941

問 県地域・家庭福祉課

☎018-860-1344



ハンセン病元患者のご家族へ～「補償金」の支給制度について～

この補償金は、国が、誤った隔離政策により、元患者のご家族の皆様にも多大の苦痛と苦難を強いてきたことを心からお詫びし、その精神的苦痛を慰謝するためのものです。

秘密は厳守されますので、まずは、お電話でご相談ください。

補償金の請求期限は、令和6年11月21日です。

Q コンテンツ番号 6037

問 厚生労働省補助金担当窓口

☎03-3595-2262

県保健・疾病対策課

☎018-860-1424



交通安全作品コンクール「あきた弁川柳」募集中!

高齢者に交通安全意識を高めてもらうため、耳慣れた「あきた弁」で交通事故防止を呼び掛ける「あきた弁川柳」を募集しています。

ご応募をお待ちしています!

募集期間 4月14日(金)～6月16日(金)

応募資格 県内在住の65歳以上の方

応募方法 ハガキ・封書・電子メールで

①作品(応募は1人1句)②作品の標準語訳③氏名・ふりがな

④郵便番号・住所⑤電話番号

⑥年齢(6月16日現在)を記載

応募先 〒010-8570(住所不要)

県民生活課「あきた弁川柳」係

kotsu@mail2.pref.akita.jp

Q コンテンツ番号 24279

問 県県民生活課

☎018-860-1523

令和5年度 公立学校教員採用試験

次の日程で、教員採用試験を実施します。実施要項は5月11日(木)に発表し、美の国あきたネットに掲載します。募集人員や出願方法など、詳しくは、実施要項をご確認ください。

出願受付 5月12日(金)～29日(月)

一次試験 7月22日(土)～23日(日)

二次試験 9月16日(土)～18日(月)

合格発表 10月13日(金)

Q コンテンツ番号 71249

問 県教育庁高校教育課

☎018-860-5164

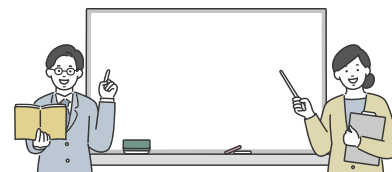

あんしん+インプラント

入れ歯やブリッジ、歯でお困りの方必読!

インプラントのことよくわかった!

※読んだ方の約92%が「とても参考になった」「参考になった」と回答(2015年度弊社実施アンケート)

「インプラント」が詳しくわかるガイドブックを無料進呈

- インプラントの基礎知識
 - 信頼できる歯科医院の選び方
 - 知っておくべきインプラントの長所と短所
 - 詳しい治療の流れ
- …など、内容豊富!



たった20分程度で、インプラントの最新情報がわかります!

お申込み実績(2014～2022年) 累計 **37万部**以上

▼無料冊子のお申込みはこちら

☎ **0120-418-460**

【受付時間】 9:00～20:00(平日) / 9:00～18:00(土日)

日本インプラント株式会社

〒600-8429 京都市下京区烏丸通五条上ル御供石町369 京都烏丸万寿寺ビル8F

広告



令和5年度 県職員採用試験

| 試験の種類 | 申込受付期間 | 第一次試験日 |
|---------------------|---------------------|---------|
| 大学卒業程度 (職務経験者含む) | 4/26(水)～ 5/17(水) | 6/18(日) |
| 短大卒業程度 | 7/21(金)～ | 9/24(日) |
| 高校卒業程度 | 8/16(水) | |

受験案内は、申込受付期間中、美の国あきたネットからダウンロードできます。

採用予定人員や受験資格、申し込み方法は、受験案内をご確認ください。

Q コンテンツ番号 1295

問 県人事委員会事務局
☎018-860-3253



令和5年度 警察職員採用試験

| 試験の種類 | 申込受付期間 | 第一次試験日 |
|--------------------------|--------------------|---------|
| 警察官A(第1回) (大学卒業又は見込み) | 5/8(月)～ 6/2(金) | 7/9(日) |
| 警察行政 (大学卒業程度) | 5/8(月)～ 5/23(火) | 6/18(日) |

受験案内は、5月8日以降に秋田県警察ウェブサイトからダウンロードすることができます。

採用予定人員や受験資格、申し込み方法(電子申請)については、受験案内をご確認ください。

問 県警察本部警務課
☎0120-863314



秋田県立技術専門学校
説明会・オープンキャンパス開催

高校生や保護者等を対象に、次の日程でオープンキャンパスを開催します。施設見学や体験授業などを実施しますので、興味のある方はぜひご参加ください。

鷹巣校 6月11日(日)、8月 1日(火)

秋田校 6月24日(土)、7月27日(木)

大曲校 6月18日(日)、7月30日(日)

※詳しくは、各技術専門学校へお問い合わせください。

Q コンテンツ番号 36119

問 県雇用労働政策課
☎018-860-2301

クマ注意!

「自分は大丈夫」は事故のもと

山菜採りの季節、クマとバッタリ遭遇する事故が毎年発生しています。いつもの場所だから、道路のすぐ脇だから、自分に限って…と油断せず、しっかり対策をしてクマによる事故を防止しましょう。

- ◆音や声で人の存在をアピール!
- ◆ゴミは必ず持ち帰る!
- ◆入林禁止エリアには立ち入らない!
- ◆荷物を奪われた・後をつけられたなどの危険な遭遇があった場合は、ケガがなくても

市町村または警察に通報を!

Q コンテンツ番号 23295

問 県自然保護課
☎018-860-1613



令和5年度第1回県出資法人等
職員共同採用試験

県が出資する法人などは、共同採用試験を実施しており、7月9日(日)に第一次試験を行います。

詳しくは、5月中旬に各法人のウェブサイトでご案内します。受験案内は、5月下旬から各法人や県庁総合案内、ハローワークなどで配布する予定です。

◆採用予定法人

(社福) 秋田県社会福祉事業団

☎018-889-8360

(公財) 秋田県林業公社

☎018-865-1101

秋田県信用保証協会

☎018-863-9011

※詳しくは、各法人までお問い合わせください。

Q コンテンツ番号 34099

問 県行政経営課
☎018-860-1057

手話の学習会を支援します!

手話の学習会等を実施したい企業や団体に、講師として手話通訳者を無料で派遣します。基本的なあいさつや自己紹介などの簡単な手話が体験できます。

詳しくは、美の国あきたネットをご覧ください。たくさんのお申し込みをお待ちしています。

Q コンテンツ番号 34992

問 県障害福祉課
☎018-860-1332



情報のひろばの内容は、新型コロナウイルス感染症などの影響により、変更になる可能性があります。お問い合わせいただくか、美の国あきたネットなどでご確認ください。

断捨離・引越・空家解体前等に片付け、買い取りします。
遺品整理・生前整理、古い物・趣味で集めた物・リサイクル品
などジャンルを問わず。 ※買い取りできない物も一部あります。事前で電話でご相談ください。

自宅や店舗、蔵や倉庫の不要な物に困っている
時などにお問い合わせください!!

【取扱ひ品目】書画・掛け軸・茶道具・書道具など色々 古道具類
全般、着物、書籍、美術品、時計宝飾品、写真機、機械工具、中古
車全般、不要になった日用品生活用品全般

出張買取
専門店

本荘美術

お申し込み・ご相談は下記電話番号または
ホームページからお気軽にお問い合わせください。

☎0120-33-2352

営業時間
8時～18時
【不定休】

秋田県全域
出張無料査定
適正買取!!



広告

秋田県由利本荘市石脇字田尻野10-264 TEL.0184-74-9216 秋田県公安委員会 第231140000721号

本荘美術

さたけ びじょん



さあ、希望と自信を持って!

3年間にわたる新型コロナウイルス感染症も全くウイルスが消えたわけではないものの、落ち着きを見せ、ゴールデンウィーク明けには法的な類型も引き下がり、ようやく社会経済活動が日常に戻ることにあります。

100年に一度という感染症パンデミックは多くの分野に影響を与えるとともに、人間の行動様式の変化ももたらすことになりました。

しかし、まずはマスクを外し、秋田の清浄な空気を胸いっぱい吸い込めることが、気持ちを落ち着かせ、多くの困難さを乗り越えるエネルギーにつながることを実感させるの

ではと思います。

ウクライナでの戦火、地球温暖化による災害の激甚化、国際的な金融情勢の揺るぎと、それに伴う経済動向の先行き不安、急激に進む情報革命、人口減少の深刻化など、わずかの期間に、挙げれば切りがないほどの課題が我々に課せられています。

しかし、数千年間に人類は、幾度となく大波乱を知恵と勇気で乗り越えてきました。

さまざまな困難な事象に真摯に向き合いながらも、希望と自信を持って時代を乗り越えていきましょう。

パートナー

PARTNER

こんにちは、誘致企業です

中国木材株式会社

(広島県呉市/従業員数 2,701名(2022年6月末現在))

2024年
操業開始

210人
地域採用予定

国産材製材の一大拠点が 能代市に

中国木材(株)は、梁、桁、柱など、木造建築用の構造材を製造・販売しています。業界シェアは1位で、全国の木造住宅(在来工法)の4軒に1軒は同社製品を使用しています。

スギを専門とする能代工場は、2024年に3つの工場が順次稼働予定。豊富なスギの森林資源を生かし、原木を安定的に受け入れて、製材・乾燥・加工・納品までを一貫して行います。また、製造過程で出る樹皮やおがくずを燃料に、木質バイオマス発電にも取り組みます。



▲能代工場で製造する、スギを使った集成材

◀2024年1月に稼働予定の製材工場(パース画)

リコール商品回収のお願い

1996年~2002年の 積水製品を 今も保管されていませんか?



対象品の一例

積水製ポータブルトイレをお持ちの方は
無料で改良品と交換します

約10cmのすき間に
首などを挟まれる危険あり

発見例

- 押入れ
- 倉庫
- 車庫

積水化学工業株式会社
東京都港区虎ノ門2-10-4

積水ポータブルトイレ 検索

お問合せは
こちら

0120-011-578

受付時間/9:00~17:00(土・日・祝日・年末年始除く)

広告

モデルハウス 4/29(祝) OPEN **超** 太陽光パネル 6.4kw搭載! 秋田市 新屋 北浜町

家庭用エアコン1台だけで快適冷暖房!
女性建築士が考えた暮らしやすい間取りや賢い動線、収納の工夫は必見!

5/7(日)までは予約なしで見学 OK
OPEN/10:00 CLOSE/17:00



オトクなイベント開催!
松美の家に遊びに行こう!

造園展示場 **ハピア**



リニューアルオープン

お買い物ついでにお家の相談 **イオンモール秋田店**



リニューアルオープン



松美の家に遊びに行こう!

エコでしあわせをつくる好環境住宅 詳しくはHPをチェック!>>>

松美の家 018-839-8600

-住宅資料館- 秋田市御所野地蔵田2-2-1(イオンモール秋田向い)



広告

秋田県
全戸配布
広報紙

編集・発行 秋田県広報広聴課
〒010-8570秋田市山王四丁目1番1号
☎018(860)1076 ㊟018(860)1072
✉jokukai@pref.akita.lg.jp

【秋田県子一丸】県人口922,802人(-1,433)
世帯数384,670世帯(-375) ※令和5年5月1日現在の推計値。()内は対前月比。
奇数月1日発行(年6回)。点字版、音声CD版を希望の方はお知らせください。
広報紙は41,3万部作成し、経費(デザイン、印刷、配布)は1部当たり約18,41円です。

広告