

(町の木) ぶな
(町の花) かたくり
(町の鳥) かもめ
(町の魚) はたはた

	〒018-2502 峰浜目名湯字目長田118番地 ☎ (0185) 76-2111 FAX (0185) 76-2113 ウェブサイト https://www.town.happou.akita.jp/ Eメール somu@town.happou.akita.jp	主な地域指定 過疎 豪雪 振興山村 地方拠点 促進区域 特定農山村	一部事務組合加入事業 議員公務災害 し尿処理 ごみ処理 非常勤公務災害 常備消防 退職手当 老人福祉 その他	公 営 企 業 簡水 下水道
	類型 II-0 コード番号 053490	基本構想 平28～令7年度 基本計画 令3～令7年度		

<概 要>

(1) 面 積 (県内16位)

総面積 (令4.4.1)	耕地 (令2.7.15)	宅地 (令3.1.1)	山林 (令3.3.31)
234.14km ²	21.00km ²	2.62km ²	188.27km ²

(2) 人 口 (県内18位)

平22年国調	平27年国調	令2年国調	令4年1.1住基
8,220	7,309	6,577	6,693
人口増減率 (H27-R2)	△10.0%	高齢化率 令4.7.1	50.5%
		人口密度	28.59 人/km ²

(3) 世 帯 数

平22年国調	平27年国調	令2年国調	令4年1.1住基
2,860	2,706	2,615	3,027

(4) 選挙人名簿登録者数 (令4.9.1現在)

男	女	計
2,825	3,158	5,983

(5) 沿 革

平18.3.27	合体	八森町、峰浜村
----------	----	---------

<組 織>

(1) 議 会 (令4.9.1現在)

議長	みながわ てつや 皆川 鉄也	議員数	条例定数	12人
副議長	やまもと ゆう人 山本 優人	議定数		
議員任期	令8.4.22	党派別内訳	共1	無所属11

(2) 二 役 (令5.1.9現在)

町長	ほりうち みつや 堀内 満也 (1期～令9.1.8)	副町長	ひぬま かずゆき 日沼 一之
----	----------------------------------	-----	-------------------

(3) 職 員 数 (令4.4.1現在)

区 分	職員数	左 の 職 別 内 訳	区 分	職員数
普通会計 (うち施設関係)	92 (12)		一般行政職	78
人口千人あたり	13.75	技能労務職	2	
公営事業会計関係	10	企業職	0	
計	102	消防職	0	
		教育職	3	
		その他(内税務職)	19(5)	

<行政機構>

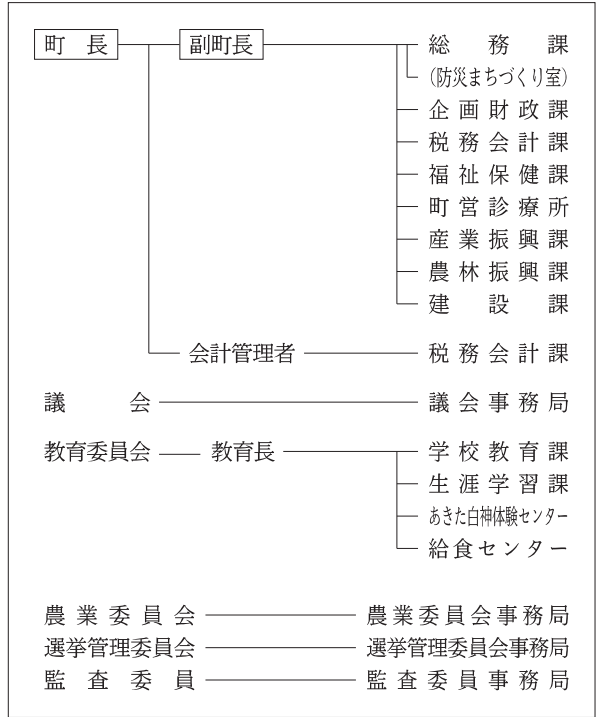

<産業・経済>

(1) 産業構造

区 分	総生産額 (令元年度)		就業人口 (令2年国調)		
	実額(百万円)	割合(%)	実数(人)	割合(%)	
第一次	農 業	1,059	5.9	643	19.7
	林 業	744	4.2		
	水産業	236	1.3		
	計	2,039	11.4		
第二次	鉱 業	0	0.0	788	24.1
	製造業	1,493	8.4		
	建設業	1,658	9.3		
	計	3,151	17.7		
第三次	12,632	70.9	1,777	54.3	
分類不能			62	1.9	
輸出品に課される税・関税等	-81				
合 計	17,741	100.0	3,270	100.0	

(2) 一人当たり分配所得 (令元年度)

一人当たり分配所得	県内 23 位	2,078 千円
-----------	---------	----------

(3) 主要農産物・名産・特産品

米・そば・椎茸・梨・杉加工品・日本酒・ハタハタ しょつつる・カミツレ・キキョウ
--

(4) 主要製造業 (2020年) (万円)

順位	品 名	製造品出荷額等
1	食 料 品	75,052
2	織 維	74,514
3	-	-

(祭・行事) ・元旦糠森登山(1月1日) ・八峰町さくらまつり(4月下旬～5月上旬) ・白神山地二ツ森登山(5月・10月)
・あわびの里づくり祭り(8月上旬) ・白瀑神社例大祭「みこしの滝浴び」(8月1日) ・雄鳥花火大会(8月15日)
・本館たいまつ祭(9月中旬) ・はっぽう“んめもの”まつり(6月) ・シーサイドロードレース(10月上旬)
・町文化祭(11月上旬)

<財 政>

(1) 決算収支 (普通会計)

(百万円)

区 分	歳 入	歳 出	形式収支	実質収支	単年度収支	実質単年度収支	積立金現在高	地方債現在高
令元決算	6,429	6,082	347	283	18	△ 121	4,254	7,008
令2決算	7,680	7,355	325	313	31	△ 72	4,158	6,940
令3決算	6,609	6,450	159	152	△ 161	165	4,538	6,585

(2) 主な歳入歳出

(百万円・%)

区 分	令3決算 (普通会計)	対前年比 (決算間比較)	令4当初予算 (普通会計)	対前年比 (当初間比較)
地 方 税	610	△ 1.1	585	1.2
地方交付税	3,488	7.4	3,154	3.5
国県支出金	957	△ 46.8	836	49.0
地 方 債	434	△ 40.3	646	3.7
歳入合計	6,609	△ 13.9	6,597	9.6
義務的経費	2,423	0.8	2,406	△ 0.5
人件費	1,154	△ 0.9	1,135	△ 2.8
扶助費	458	10.0	413	△ 4.8
公債費	811	△ 1.5	858	5.1
物件費	791	△ 0.8	1,083	19.0
投資的経費	439	△ 53.2	655	76.1
普通建設補助	62	△ 74.8	105	150.0
事業費単独	323	△ 53.3	550	66.7
歳出合計	6,450	△ 12.3	6,597	9.6

※令4当初予算が骨格予算の場合、肉付け後予算を掲載しています。

(4) 財源及び支出の状況 (構成比)

(%)

区 分	令3年度決算	県平均 (令3年度)	令2年度決算	類似団体 (令2年度)
一般財源	65.9	58.1	53.4	47.1
自主財源	22.3	25.9	21.8	27.5
義務的経費	37.6	39.6	32.7	29.2
投資的経費	6.8	12.4	12.7	18.6

<公共施設整備状況> (令3年度)

(%)

区 分	当該団体	
道 路	改 良 率	89.0
	舗 装 率	92.9
公 園	人口1人当たり面積(㎡)	41.9
上水道等	普 及 率	92.7
下水道等	普及率(処理人口)	96.7
	水洗便所設置率	69.9
公営住宅	世帯数比率	3.1

<令和4年度主要事業>

(百万円)

○中浜地区中心部整備事業	54
○防災行政無線施設整備事業	47
○住まいづくり応援事業	25
○安心安全なまちづくり推進事業	15
○教育ICT推進事業	19

<今後の主要課題>

遊休施設の利活用
人口減少対策
時代に応じた行財政運営
観光資源の整備と活用
農林水産業の振興

(3) 主要指数

区 分	令3年度	令2年度	類似団体 (令2年度)
標準財政規模	4,226百万円	4,026百万円	3,982百万円
歳出決算倍率	1.53倍	1.83倍	2.14倍
経常収支比率 (含減収補償特例分、臨時財政対策債)	85.5%	93.7%	87.2%
財政力指数 (3か年平均)	0.17	0.17	0.28
実質収支比率	3.6%	7.8%	6.5%
地方債現在高倍率	1.56倍	1.72倍	1.88倍
健全化判断比率	—	—	—
実質赤字比率	—	—	—
連結実質赤字比率	—	—	—
実質公債費比率	8.9%	9.6%	8.9%
将来負担比率	—	—	—
資金不足比率	—	—	—
八峰町簡易水道事業会計	—	—	—
八峰町下水道事業会計	—	—	—
八峰町合併処理浄化槽事業特別会計	—	—	—
税の徴収率	95.0%	95.1%	95.8%
積立金現在高	4,538百万円	4,158百万円	4,176百万円
うち財調・減債基金	3,223百万円	2,897百万円	1,917百万円
ラスパイレス指数	94.5	94.8	—

※ラスパイレス指数の欄中「令3年度」はR3.4.1現在、「令2年度」はR2.4.1現在
※「—」は、実質赤字額、連結実質赤字額、資金不足額等がないことを示す。

<教育・医療・福祉・その他>

教 育 (令4.4.1)	区 分	幼稚園	小学校	中学校	高等学校		
	施設数	0(0)	2(0)	1(0)	0(0)		
医 療 (令4.3.31)	区 分	病 院		診 療 所			
	施設数	0(0床)		8(0床)			
福 祉 (令4年6月現在)	区 分	保育所	特養老人ホーム	養護老人ホーム	軽費老人ホーム	地域包括支援センター	
	施設数	0(0)	2.1(2)	0.2(0)	1(1)	1	
	定員(人)	0(0)	140(134)	10(0)	15(15)	—	
その他施設 (令4.3.31)	区 分	認定こども園	公会堂・市民会館	公民館	図書館	体育館	野球場
	施設数	2(0)	0	1	0(0)	5(0)	2(0)
	定員(人)	160(0)	—	—	—	—	—

※教育の欄中、県立・市町村立以外を()で内書
※福祉の欄中、市町村立・一部事務組合等管理施設以外を()で内書
※福祉の欄中、施設数および定員数が小数となるのは一部事務組合等管理施設における按分のため
※その他施設の欄中、市町村立以外を()で内書
※その他施設の欄中、認定こども園は令和4年4月1日現在の数字

<その他・PRキャラクター>

● 名所・旧跡	● PRキャラクター
・白神山地・真瀬渓谷・尼子岩・松源院	
・白瀑神社・羽黒神社・三十三番観音・お殿水・ボンボコ山	(ふたつ森お)
・水沢ダム・茅葺き集落手這坂・八峰白神ジオパーク	