

令和3年

# 業 務 概 要

(令和2年度実績)

秋田県秋田地域振興局福祉環境部  
(秋田中央保健所・中央福祉事務所)

〒018-1402 潟上市昭和乱橋字古開172-1

TEL 018-855-5171

FAX 018-855-5160



# 目 次

管内概況	1
職員及び組織	2
事務分担	3
秋田地域振興局福祉環境部平面図	4
相談業務	5
秋田地域振興局福祉環境部(中央福祉事務所・秋田中央保健所)沿革	6
令和2年度事業実績及び令和3年度事業計画	7
附属機関委員名簿	11
福祉関係者等行政協力員の状況	13

## 【企画福祉課】

### (調整・障害者班)

#### 1 衛生統計関係

(1)人口動態総覧	15
(2)主な死因調	16
(3)主な生活習慣病による死亡数・死亡率	17
(4)年齢3区分別人口・人口割合	18

#### 2 老人福祉関係

(1)高齢者人口の状況	19
(2)65歳以上人口の推移	20
(3)老人クラブの状況	21
(4)養護老人ホームの入所状況	21

#### 3 介護保険関係

(1)介護保険指定済事業者の状況	22
(2)要介護認定の審査判定状況	24
(3)市町村別介護保険事業の状況	25
(4)介護保険施設の入所状況	26

#### 4 地域保健活動従事者関係

管内市町村保健師・栄養士数	27
---------------	----

#### 5 学生等実習指導関係

(1)医師臨床研修	28
(2)医師養成課程	28
(3)保健師養成課程	28
(4)管理栄養士養成課程	28

#### 6 身体障害者福祉関係

(1)身体障害者手帳所持者の状況	29
(2)特別障害者手当等受給の状況	30

#### 7 知的障害児・者福祉関係

知的障害児・者の状況	31
------------	----

8 精神保健福祉関係	
(1)精神障害者の状況	32
(2)法第27条による指定医の診察状況	34
(3)法第34条による移送実施状況	34
(4)精神障害者保健福祉手帳の所持状況	34
(5)精神保健福祉相談・訪問指導事業実績	35
(6)精神保健福祉普及活動	36
(7)精神保健関連組織	37

(児童・生活保護班)

1 児童福祉関係	
家庭児童相談の状況	38
2 母子及び父子並びに寡婦福祉関係	
(1)年齢別・原因別母子世帯の状況	39
(2)母子世帯における母の就労状況並びに子どもの状況	40
(3)母子相談状況	41
(4)母子父子寡婦福祉資金の利用状況	42
(5)父子世帯の状況	43
(6)児童扶養手当・特別児童扶養手当支給状況	44
3 女性保護関係	
女性相談の状況	45
4 生活保護関係	
(1)保護の状況	46
(2)保護の開始理由・廃止理由	47
(3)救護施設入所の状況	47
(4)被保護世帯の労働類型別状況	48
(5)被保護世帯の世帯類型別状況	48
(6)扶助費別支出状況	48
5 民生委員・児童委員関係	
活動状況	49
6 生活困窮者関係	
相談の状況	50

【健康・予防課】

1 健康増進関係	
(1)心の健康づくり・自殺予防	51
(2)栄養・食生活	53
(3)各種健康増進	54
2 母子保健関係	
(1)妊娠の届出	55
(2)妊婦健康診査実施状況	55
(3)乳幼児健康診査実施状況	56

(4)幼児歯科健康診査	57
(5)妊産婦・新生児訪問指導状況	57
3 結核関係	
(1)登録患者の状況	59
(2)登録患者の現況	59
(3)新登録患者の現況	60
(4)結核の医療	60
(5)結核の健康診断	61
(6)訪問・相談指導実施状況	61
4 感染症関係	
(1)感染症発生状況	62
(2)エイズ対策	62
(3)ウイルス性肝炎対策	62
(4)感染症予防普及活動	62
5 特定疾患関係	
(1)特定疾患	63
(2)小児慢性特定疾患医療受給者証交付者数	69
6 原爆被爆者対策関係	69
7 医務・薬務関係	
(1)医療施設数及び病床数	70
(2)医療関係者数	71
(3)病院立入検査	72
(4)医薬品医療機器等法関係許可業者数	73
(5)監視対象施設数及び監視(立入検査)実施状況	74
(6)献血状況	75

## 【環境指導課】

1 生活衛生関係	
(1)水道の種別による給水及び普及率の推移	77
(2)簡易専用水道施設	78
(3)水道施設監視指導状況	78
(4)特定建築物数及び監視指導状況	78
(5)ビル管理業登録状況	78
(6)墓地火葬場等施設数	79
2 廃棄物関係	
(1)ごみ処理施設	80
(2)し尿処理施設	80
(3)最終処分場	80
(4)産業廃棄物関係施設数及び処理業者数	81
(5)浄化槽	81
(6)監視対象施設数及び監視指導状況	82

3 公害関係	
(1)届出状況	83
(2)立入検査状況	85
(3)苦情件数の推移	87
(4)海水浴場の水質検査状況	87
4 温泉関係	
温泉の概況	88
5 食品衛生関係	
(1)許可を要する施設関係	89
(2)許可を要しない施設関係	92
(3)監視指導の実施状況	93
(4)食品及び添加物等の収去検査実施状況	94
(5)食品及び添加物等の現場検査実施状況	96
(6)違反食品等の発見届出状況	97
(7)食中毒の発生状況	98
(8)製菓衛生師試験の実施状況	99
(9)ふぐ講習会修了者及び営業施設数	99
(10)衛生教育の実施状況	99
(11)自主管理活動の実施状況	100
6 生活衛生営業関係	
生活衛生営業施設数及び監視指導状況	101
7 化製場等関係	
(1)死亡獣畜取扱場及び畜舎等の許可施設	102
(2)死亡獣畜取扱場の設置状況	103

#### 施設等一覧

生活保護施設	105
養護老人ホーム	105
軽費老人ホーム	105
介護老人福祉施設(特別養護老人ホーム)	106
介護老人保健施設	108
地域包括支援センター	109
障害福祉サービス事業所	110
児童福祉施設	132
母子福祉施設	132
女性保護施設	132

秋田地域振興局福祉環境部  
(秋田中央保健所・中央福祉事務所)

## 概 要





# 企 画 福 祉 課

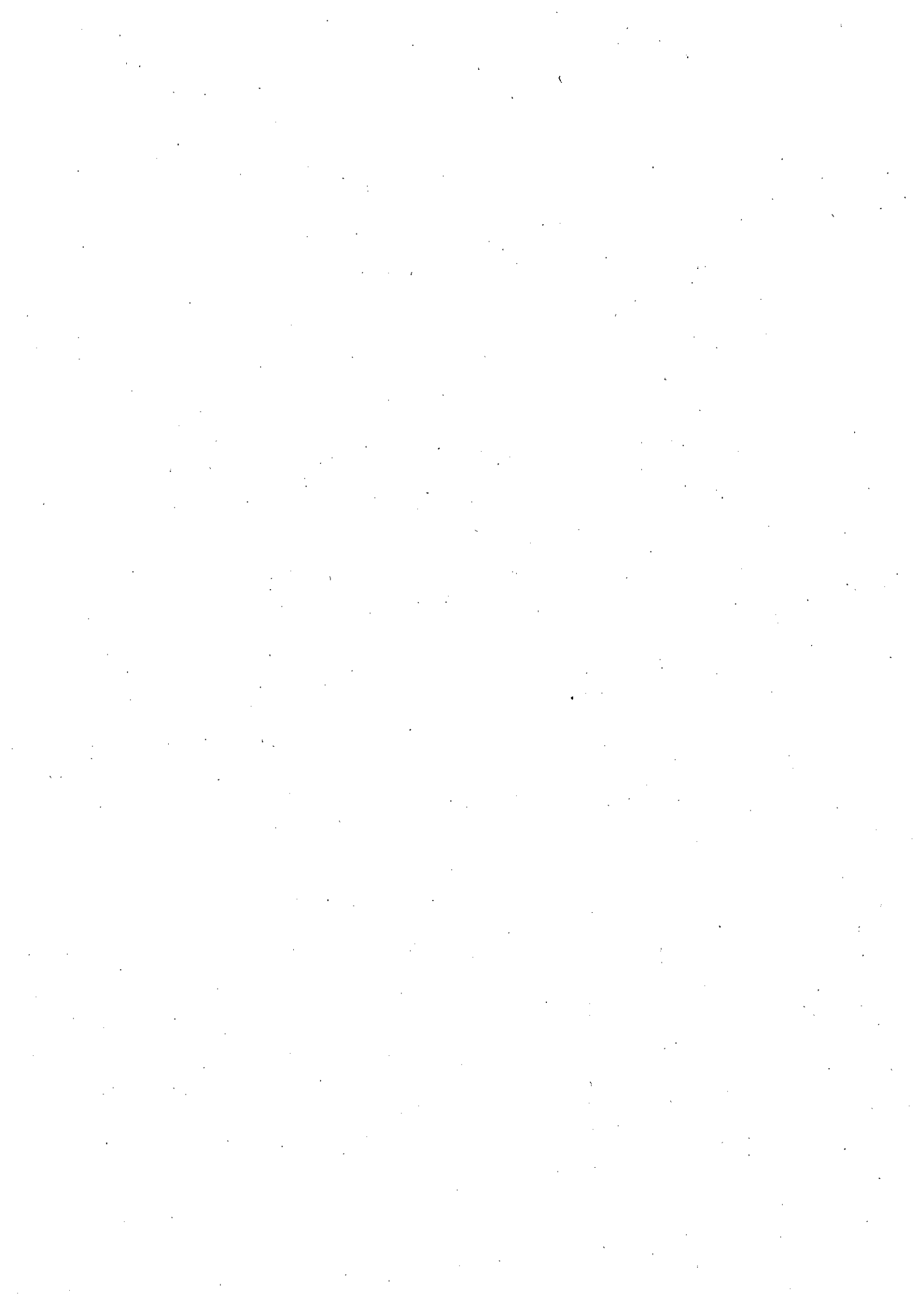

## 管 内 概 況

区 分	世帯数 3.3.1 (世帯)	人 口 (人) 3.3.1			人 口 増減率 (前年比)	1世帯当 たり人数 (人)	面 積 2.3.31 (km <sup>2</sup> )	人口密度 (人/km <sup>2</sup> )	性 比 (女100対)
		総 数	男	女					
秋 田 市	137,117	302,984	142,882	160,102	△0.64	2.2	906.07	334.4	89.2
男 鹿 市	10,620	24,690	11,647	13,043	△2.54	2.3	241.09	102.4	89.3
潟 上 市	12,513	31,558	14,832	16,726	△0.90	2.5	97.72	322.9	88.7
五 城 目 町	3,348	8,210	3,824	4,386	△2.69	2.5	214.92	38.2	87.2
八 郎 潟 町	2,178	5,445	2,479	2,966	△2.40	2.5	17.00	320.3	83.6
井 川 町	1,547	4,482	2,097	2,385	△1.67	2.9	47.95	93.5	87.9
大 潟 村	867	2,992	1,495	1,497	△0.86	3.5	170.11	17.6	99.9
合 計	168,190	380,361	179,256	201,105	△0.87	2.3	1,694.9	224.4	89.1
秋 田 県	389,181	947,661	445,771	501,890	0.00	2.4	11,637.52	81.4	88.8

区 分	生活保護率 (%) (R2年3月)	身体障害 者 数 (3.3.31)	知的障害 児・者数 (3.3.31)	母子世帯		父子世帯	
				世帯数 (1.8.1)	児童数 (1.8.1)	世帯数 (1.8.1)	児童数 (1.8.1)
秋 田 市	17.4	13,716	2,398	3,151	4,064	255	320
男 鹿 市	22.8	1,562	269	276	380	35	45
潟 上 市	18.2	1,505	269	410	512	60	81
五 城 目 町	13.9	627	89	74	93	13	18
八 郎 潟 町	19.2	351	46	42	56	4	5
井 川 町	7.2	295	38	40	46	5	8
大 潟 村	0.7	121	21	22	20	7	12
合 計	-	18,177	3,130	4,015	5,171	379	489
秋 田 県	14.9	50,540	9,094	10,254	14,109	1,449	2,000

# 職員及び組織

## (1)職員数

秋田地域振興局福祉環境部

令和3年7月1日現在

定数内職員													定数外職員			合計		
部長	次長 (兼)課長	地域環境専門員 (兼)課長	課長	主幹 (兼)班長	主幹	副主幹 (兼)班長	副主幹	専門員	主任査	主任事	技師	技能力主任	計	専門員	非常勤職員		計	
1	1	1	1	3	1	1	5	1	3	3	3	8	1	33	1	17	18	51

## (2)組織図

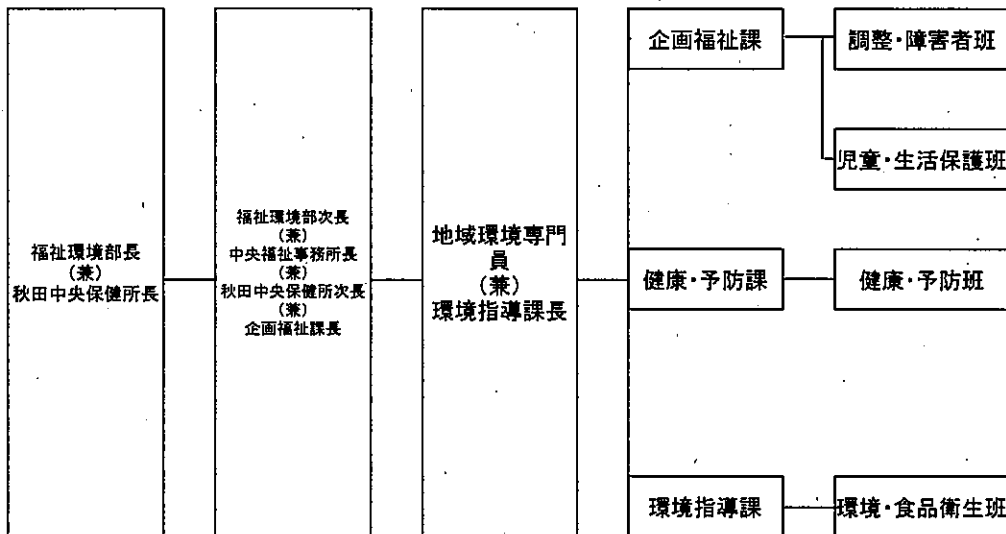

## 事 務 分 担

### 【企画福祉課】

#### ○調整・障害者班

- ・部内各課・各班の連絡調整及び庁舎管理
- ・保健・医療・福祉に関する施策の企画及び総合調整
- ・保健・医療・福祉に関する職員等の資質の向上、人材の確保支援等
- ・地域保健関係の統計調査
- ・精神障害者の保健福祉に関する相談援助
- ・自立支援医療(精神通院)の支給認定及び精神障害者保健福祉手帳の交付
- ・特別障害者手当及び障害児福祉手当等の支給、認定等
- ・心身障害者扶養共済制度年金の支給等
- ・認知症施策の推進
- ・社会福祉法・介護保険法関連の許認可並びに保健・医療・福祉関係施設の整備に関する総合調整等
- ・社会福祉法人・介護保険施設等に関する指導及び相談等
- ・身体障害児者及び知的障害児者の保健福祉に関する調整等

#### ○児童・生活保護班

- ・児童の保健福祉に関する相談援助及び児童の健全育成の推進に関する支援等
- ・児童福祉施設の届け出、監査等の業務
- ・母子、寡婦、父子世帯の福祉に関する相談援助及び母子父子寡婦福祉資金の貸付等
- ・民生委員、児童委員の活動状況の確認等
- ・女性の悩みごと相談等
- ・児童扶養手当、特別児童扶養手当等の支給、認定等
- ・生活保護に関する相談及び生活保護の決定、生活保護費の支給等
- ・中国残留邦人に関する相談及び支援給付の決定、支援給付の支給等
- ・生活困窮者に関する自立相談支援及び住居確保給付金の支給等
- ・生活困窮世帯の子どもに対する学習支援事業に関する相談及び決定

### 【健康・予防課】

#### ○健康・予防班

- ・各種健康相談・健康教育、生活習慣病の予防、健康増進事業、食生活改善等
- ・心の健康づくり、自殺予防対策等
- ・歯科保健指導及び地域歯科保健活動への支援等
- ・母性及び乳幼児の保健指導並びに母体の保護に関する指導等
- ・給食施設の届出受理及び指導、栄養士、調理師免許手続き等
- ・結核、感染症、エイズ等の相談や検査及び予防知識の啓発普及等
- ・難病患者の相談援助及び指定難病、小児慢性特定疾病の医療受給手続き等
- ・医療機関、薬局等の許認可及び監視指導、医療従事者関係免許手続き等
- ・毒物、劇物の販売業等の登録及び監視指導等

### 【環境指導課】

#### ○環境・食品衛生班

- ・水道及び温泉施設の許認可及び指導等
- ・廃棄物処理の指導及び許可等
- ・大気汚染、水質汚濁に関する届出の受理、立入検査及び公害に関する苦情処理等
- ・食品衛生関係営業施設の許認可及び指導等
- ・食中毒の調査及び食中毒の予防に関する普及啓発等
- ・生活衛生関係営業施設の許認可及び指導等
- ・住宅宿泊事業の届出の受理及び相談等

# 秋田地域振興局福祉環境部平面図

敷地面積 : 18,489㎡  
 延床面積 : 2,282.1㎡  
 構造 : RC造平屋建  
 駐車台数 : 185台  
 (障害者用駐車場10台)

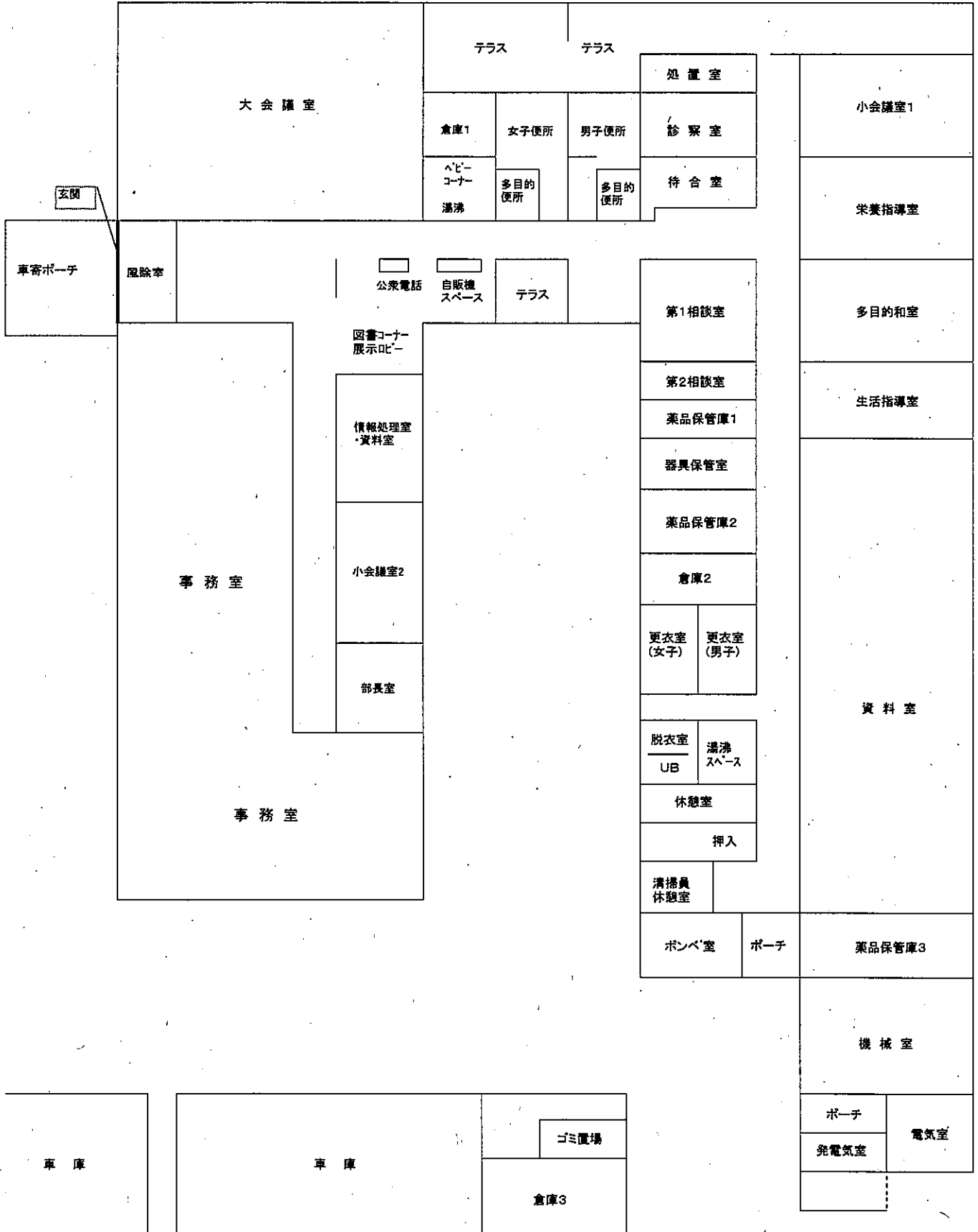

## 相 談 業 務

相談項目	相談内容	相談日	受付時間	相談窓口
一般健康相談	保健師等による母子・成人・老人・結核・感染症・エイズ・精神・難病・遺伝相談	月～金曜日	8:30～17:15	企画福祉課 018-855-5171 健康・予防課 018-855-5170
一般福祉相談	生活保護や生活困窮等の相談	月～金曜日	8:30～17:15	企画福祉課 児童・生活保護班 018-855-5175
家庭児童相談	家庭相談員による児童養育相談	月～金曜日	8:30～17:15	
	中央児童相談所による巡回相談(予約制) (男鹿市保健福祉センター、福祉環境部内)	年数回	9:00～17:00	
母子、父子及び寡婦家庭相談	母子父子自立支援員による悩みごと相談、自立支援	月～金曜日	8:30～17:15	
女性相談	女性相談員による要保護女性の相談指導	月～金曜日	8:30～17:15	
	配偶者からの暴力に関する相談			
	巡回女性相談(予約制) (男鹿市福祉事務所)	第2金曜日	10:00～12:00	
医師による「心の健康相談」	専門医による相談(予約制)	第2・4金曜日 (秋田地域振興局福祉環境部) 第3火曜日 (男鹿市保健福祉センター)	13:30～15:00	企画福祉課 調整・障害者班 018-855-5171
医師によるエイズ及び性感染症相談	・HIV抗体検査を伴う相談 ・性感染症検査(性器クラミジア抗体検査、梅毒抗体検査) (予約制)	第3月曜日	13:30～14:30	健康・予防課 018-855-5170
		第4月曜日	18:00～19:00	
肝炎相談	B型・C型肝炎ウィルス検査を伴う相談(予約制)	第3月曜日	13:30～14:30	
		第4月曜日	18:00～19:00	
骨髄提供者登録受付窓口	・骨髄移植及び骨髄バンク事業の説明 ・登録手続き ・骨髄提供希望者からの採血 (予約制)	第3月曜日	10:00～11:00	
薬物相談窓口	薬物乱用による健康被害等	月～金曜日	8:30～17:15	
環境・食品衛生相談	営業許可、不良食品、飲料水廃棄物、公害、温泉	月～金曜日	8:30～17:15	環境指導課 018-855-5173

秋田地域振興局福祉環境部(秋田中央保健所・中央福祉事務所)沿革

○保健所沿革

年月日	事項
昭和	
19. 9.30	秋田市中通亀ノ丁にあった秋田簡易保険健康相談所(通信省所管)の建物を借り受け、厚生大臣あて保健所設置許可を申請、許可される。
19.10. 1	秋田簡易保険健康相談所を統合し、秋田県秋田保健所を開設
23. 7. 1	秋田保健所が標準保健所として発足
24. 8.19	秋田県秋田性病診療所を併設
27. 4. 1	秋田県優生保護相談所を併設
28. 8. 1	課制施行(総務課、予防課、普及課)
30. 7.26	課制廃止、新たに所長補佐制を施行
33. 4. 1	係長制施行(総務、衛生、予防、結核の4係と保健婦室を設置)
34. 4. 1	併設の秋田性病診療所を廃止
37. 8.17	秋田市中通一丁目4番52号に移転
42. 5. 1	課制施行(総務課、保健予防課、衛生課)
44. 4. 1	衛生課に食品衛生係、環境衛生係の2係を設置
45. 4. 1	衛生課に試験検査係を新設
46.10. 1	民生部所管から環境保健部所管に変更
48. 6.20	秋田市中通二丁目1番52号に庁舎を移転新築
50. 5. 1	衛生指導課を環境指導課と改称、公害係を総務課から環境指導課へ所管換、環境衛生監視指導班を新設
51. 4. 1	環境衛生係と公害係を統合し環境公害係を新設
55. 4. 1	「中央食肉衛生検査所」を発足(食品衛生係から5名配置換)
56. 4. 1	環境保健部所管から福祉保健部所管に変更、環境指導課から試験検査係を分離、試験検査課(細菌及び理化学検査係)を新設
60. 4. 1	健康管理課を健康指導課に改称、食品衛生課を新設(5課12係となる) 五城目、男鹿両保健所を廃止し、秋田保健所支所として統合
平成	
2. 6. 1	「秋田県動物管理センター」を設置(秋田市浜田字神坂160)
9. 4. 1	秋田市の中核市移行に伴い、新たに「秋田市保健所」が設置され同市を所轄、当所の所轄を男鹿市、南秋田郡、河辺郡とし、五城目、男鹿両支所を廃止 動物管理センターは生活環境部所管の単独公所に改編
10. 4. 1	南秋田郡昭和町乱橋字古開172-1に庁舎を移転新築、「秋田中央保健所」と改称 河辺郡雄和町田草川字太田40-1に「南出張所」を新築、設置
12. 4. 1	秋田福祉事務所と秋田中央保健所を統合し「秋田中央健康福祉センター」を設置 秋田福祉事務所が南秋田郡昭和町に移転(秋田中央保健所を増築)
15. 4. 1	地域振興局体制への移行に伴い、「秋田地域振興局福祉環境部」に改組 企画福祉課、健康・予防課、環境指導課、試験検査課の4課制 南出張所は健康・予防課河辺雄和班に改編、総務事務は地域振興局総務企画部に一元化
17. 1.11	市町村合併に伴い、河辺町・雄和町に係る保健所・福祉事務所業務の一部を秋田市に移管
17. 3.22	市町村合併に伴い、福祉事務所業務の一部について、若美町に係る業務を男鹿市に、昭和町・飯田川町・天王町に係る業務を潟上市に移管
17. 4. 1	河辺雄和班を廃止
17.10. 1	市町村合併に伴い、由利福祉事務所業務を当部へ移管、「中央福祉事務所」に改称
19.11. 1	「健康づくり推進チーム」を新設
22. 3.31	試験検査業務の健康環境センターへの移管に伴い、試験検査課を廃止 「健康づくり推進チーム」を廃止(業務の一部を企画福祉課が所管)

○福祉事務所沿革

年月日	事項
昭和	
26. 3.29	社会福祉事業法制定、公布(6.1施行、一部10.1)、都道府県及び市は福祉事務所を設置
26.10. 1	県は経過措置として地方事務所に民生課を設置、福祉事務所の職務を担当 秋田地方事務所、民生課設置(秋田市西根小屋町中丁6-1)
30. 9. 1	地方事務所の民生課を福祉事務所に改編(県内8事務所) 秋田福祉事務所設置(同上住所) 庶務係8名、民生係15名、児童福祉司、身体障害者福祉司の体制
40. 4. 1	庶務係5名、保護係13名、福祉係4名の3係制
41. 4. 1	町名変更 (秋田市中通三丁目4-50)
43. 4. 1	福祉係を係長1名、児童福祉司、身体障害者福祉司、精神薄弱者福祉司、老人福祉指導主事の体制に改編
43. 5. 1	秋田市山王四丁目1-2に移転
49. 4. 1	民生課(3福祉司1老人主事、総務係、青少年交通係)、保護課の2課制
54. 4. 1	総務課(総務係、青少年係)、民生課、保護課の3課制
57. 4. 1	民生課(総務係、3福祉司1老人主事)、保護課、県民生活課の3課制
平成	
5. 4. 1	総務企画課(総務、老人・身障)、地域福祉課(生活保護、児童・精薄福祉司等)、県民生活課の3課制
8. 4. 1	総務企画課、地域福祉課の2課制 県民生活課は地方部へ移行



## 令和2年度事業実績及び令和3年度事業計画

事業名		令和2年度実績		令和3年度計画等			
				回数等	実施時期	対象・内容等	
法令・規則等に基づく会議	保健医療福祉協議会	開催回数 (書面開催)	1	開催回数	1	地域における保健、医療、福祉、衛生及び生活環境に係る施策の総合的な推進に関する事項を審議	
	同 地域医療推進部会	開催回数	0	開催回数	1		
	同 救急・災害医療検討部会	開催回数	0	開催回数	1		
	同 献血推進部会	開催回数	0	開催回数	1		
	感染症診査協議会結核部会	開催回数	18	開催回数	12		毎月1回(第2水曜日)
関係機関との連絡調整	市町村献血事務担当者会議	開催回数	0	開催回数	2	献血推進方策・日程等について協議	
	精神科救急医療体制地域連絡調整会議	開催回数	1	開催回数	1	11月	休日夜間に適切な医療が受けられるよう精神科救急医療体制の整備を図る
地域住民への働きかけ	美の国あきたネットを通じた情報提供					通年	業務案内、お知らせ等を掲載
	薬物乱用防止街頭キャンペーン	実施回数	0	実施回数	3	6～7月、10～11月	薬物乱用防止の啓発
	街頭献血キャンペーン	実施回数	6	実施回数	6	イベント会場等	献血の推進
	精神保健福祉街頭キャンペーン	実施回数	2	実施回数	1	12月	精神相談日の紹介
	食品衛生講習会	実施回数 参加者数	14 514	実施回数	15	4月～	消費者等への食品衛生啓発
	消費者との食品安全懇談会	実施回数	1	実施回数	1	10月	消費者、業界、行政による食品安全に関する懇談
	DV防止キャンペーン	実施回数	1	実施回数	1	11月	DV防止の普及啓発
	児童虐待防止キャンペーン	実施回数	1	実施回数	1	11月	児童虐待防止の普及啓発
統計調査	国民生活基礎調査	実施回数	1	実施回数	0	非該当年	保健、医療、福祉等に関する調査
	医療従事者届(2年毎)	医師、歯科医師、薬剤師 保健師、助産師、看護師 准看護師、歯科技工士					性、年齢、業務の種別、従事場所等による分布を明らかにし、厚生労働行政の基礎資料を得る目的で2年毎の12月31日現在で届出
	国民健康・栄養調査	実施回数	0	実施回数	未定	未定	健康増進法に基づく調査(無作為抽出)
	人口動態統計	取扱件数 (1～12月)	2,050			毎月	出生・死亡・婚姻・離婚・死産の動向その他
	出生動向基礎調査	実施回数	1			非該当年	新たな世代の結婚・出生行動、意識を把握し、関連諸施策の立案・策定に資する調査
社会保障・人口問題基本調査	非該当年				非該当年	第8回人口移動調査	
介護保険	介護保険施設等実地指導	介護老人福祉施設 介護老人保健施設	5 1	介護老人福祉施設 介護老人保健施設	4 2	10月～1月	介護サービスの質の確保及び保険給付の適正化
敬老関係	百歳高齢者に対する祝状及び記念品の贈呈	対象者数	42	対象者数	47	9月	老人の日記念事業(団)
社会福祉法人等	社会福祉法人・施設等指導監査	社会福祉施設 社会福祉協議会	4 1	社会福祉施設 社会福祉協議会	4 2	7月～11月 10月	適正な法人運営と円滑な社会福祉施設経営の確保

## 令和2年度事業実績及び令和3年度事業計画

事業名		令和2年度実績		令和3年度計画等		
				回数等	実施時期	対象・内容等
子育て支援	子ども・子育て支援推進秋田周辺地区協議会	開催回数	2			社会全体で子育て環境の整備を推進する運動を展開(R2協議会終了)
	役員会	開催回数	2			
	イベント、ワークショップ等	開催回数	1			
学生実習等	医師臨床研修	研修生数	0	研修生数	0	
	医師養成課程の学生	学生数	15	学生数	25	9月
	保健師養成課程の学生	学生数	14	学生数	14	5月、7月、8月
	管理栄養士課程の学生	学生数	5	学生数	5	8月
母子保健	医療助成 特定不妊治療費助成事業	助成件数	27			随時
	こども救急医療かかりかた事業 こども急病対応講座	開催回数	0	開催回数	1	
精神保健福祉	精神保健相談及び訪問指導	相談件数 (内訳) 精神相談日 随時相談等 (電話含) 訪問指導	395 32 360 6			専門医による相談日 第2・4水曜日 (会場:秋田地域振興局福祉環境部) 第3火曜日 (会場:男鹿市保健福祉センター)
	秋田周辺精神障害者地域移行・地域定着推進協議会	開催回数	1	開催回数	1	9月
	精神保健健康教育等(啓発普及)	学習会開催回数	1	学習会	1	9~2月
	自立支援医療費(精神通院医療)申請受理・支給認定	認定件数	5,797			
	精神障害者保健福祉手帳の交付	交付件数	1,565			
三障害関連	障害者自立支援給付支給事務等に係る指導監査	対象町村	2	対象町村	0	新型コロナにより中止
	特別障害者手当等	給付件数	360	継続受給者及び新規認定者		5、8、11、2月 随時
児童福祉	巡回児童相談	開催回数	4	開催回数	2	6月、10月
生活保護	要保護者に対する相談対応の充実	保護の状況 被保護世帯 222世帯 被保護人員 285人 保護率 12.5% ※H31年3月現在				
成人保健	地域・職域連携推進事業	開催回数	—	協議会開催回数	1	
	地域課題研修会	開催回数	—	開催回数	1	
	地域糖尿病重症化予防対策推進会議	開催回数	1	開催回数	1	10月

## 令和2年度事業実績及び令和3年度事業計画

事業名	令和2年度実績		令和3年度計画等		
			回数等	実施時期	対象・内容等
健康づくり	禁煙支援事業	開催回数 1	開催回数 未定	未定	地域住民への健康教育や啓発資料等の
	心の健康づくり・自殺予防対策事業 心の健康づくり活動推進研修会 ころはればれ通信の発行	開催回数 1 発行回数 1	開催回数 1 発行回数 1	6月 12月	心の健康づくりボランティアの活動支援を目的に研修会開催、活動資料の提供を実施
	自殺予防ネットワーク、未遂者支援研修会	開催回数 1	開催回数 1		自殺予防関係者の研修会
	食育地域ネットワーク会議	開催回数 1	開催回数 1	2月	地域全体が連携して食育を推進するためのネットワークの構築
	栄養改善推進保健所研修会	開催回数 1 参加者数 12	開催回数 1	未定	栄養改善指導業務の効果的な推進を図るために実施
	特定給食施設等巡回指導	巡回施設数 1	巡回施設数 未定	年間	栄養管理、衛生管理の指導
	特定給食施設等従事者研修会	開催回数 1 参加者数 5	開催回数 1	12～1月	研修会の開催
	食の健康づくり応援店事業	登録店更新 15	随時	随時	栄養成分表示、ヘルシーメニューの提供、禁煙等を実施する飲食店を登録
秋田スタイル健康な食事メニュー認証	認証メニュー 2品	随時	随時	減塩とプラス野菜・果物を意識したメニューや弁当の認証	
歯科保健	親子よい歯のコンクール	参加親子組数 26	開催回数 1	5月	地区別審査会の開催
	8020 いい歯の表彰	認定書交付 1	開催回数 1	9月	80歳以上で自分の歯を20本以上有する者の認定
	歯科保健地域課題解決研修会	開催回数 1 参加者数 1	開催回数 1	10月～11月	社会福祉施設等従事者に施設利用者の
	健口づくり連携推進研修会	開催回数 1 参加者数 1	開催回数 1	10月～11月	歯科専門職と医科、介護従事者との連携推進を目的とした研修会の開催
骨髄バンク	骨髄提供者登録窓口の開設	登録者数 0	開催回数 8	第3月曜日	骨髄随提供希望者登録窓口の開設
	骨髄提供者休日登録受付	開催回数 1 登録者数 4	開催回数 1		
結核対策	研修会及び健康教育	開催回数 3 参加者数 96			結核の知識等普及並びに結核患者に対する適正な医療と患者管理の徹底を進めることを目的に実施
	結核患者管理	令和元年新規登録患者 (うち潜在性結核) 8 (9) 年末現在登録患者数 (うち潜在性結核) 14 (12)			結核患者に対する結核服薬支援、感染拡大防止対策
	結核接触者健診 患者精密検査 訪問・服薬管理	受診者数 141 受診者数 32 訪問・相談件数 137			
	医療費公費負担 一般患者に対する医療	申請件数 22		発生時、更新時	感染症の予防及び感染症の患者に対する医療に関する法律第37条の2により実施
	入院勧告患者の医療	申請件数 23		発生時、更新時	感染症の予防及び感染症の患者に対する医療に関する法律第37条により実施

## 令和2年度事業実績及び令和3年度事業計画

事業名	令和2年度実績	令和3年度計画等		
		回数等	実施時期	対象・内容等
感染症対策	研修会及び健康教育 開催回数 8 (うち、保育施設1回、35名)			保育施設従事者、住民に対する感染症予防対策の啓発、普及
	ウイルス性肝炎 相談・検査 検査者数 HBS抗原 7 HCV抗原 7 医療費助成 受給者証数 72 検査費用助成 初回精密 0 定期検査 12	開催回数 日中 10 夜間 12	毎月第3月曜日(日中) 毎月第4月曜日(夜間)	知識の普及並びに相談・検査の実施 肝炎治療特別促進事業による医療費助成の実施 肝炎ウイルス検査陽性者フォローアップ事業による検査費用助成の実施
	エイズ、性感染症検査 検査者数 HIV 16 クラミジア 14 梅毒 15	開催回数 日中 10 夜間 12	毎月第3月曜日(日中) 毎月第4月曜日(夜間)	午後1時30分～2時30分 午後6時～7時30分
難病対策	難病医療相談及び訪問指導 相談件数(延) 128 訪問件数(延) 0		随時	在宅難病患者に対して保健師による相談、訪問指導を実施
	難病医療相談会 開催回数 0 参加者数(延) 0 (今年度は中止。) ※注意喚起のチラシ配布96名	開催回数 0 参加者数(延) 0 (今年度は中止。)	0	難病患者及び家族、支援者の学習・交流
	患者会組織育成・援助 (パーキンソン病:スマレの会) 開催回数 0 参加者数(延) 0			管内のパーキンソン病の患者・家族会への援助(主体はスマレの会)
	医療費公費負担 (特定医療費(指定難病)受給者証、小児慢性特定疾病受給者証、先天性血液凝固因子障害医療受給者証) 医療受給者数 800 小児慢性特定疾病 82 指定難病 715 先天性血液凝固因子障害 3		新規は随時 更新時期:7月～9月 1月～3月	特定医療費(指定難病)受給者証、小児慢性特定疾病受給者証の発行により医療費の助成を実施 (H27.1.1～難病の患者の対する医療等に関する法律施行)
医事・薬事衛生	医事関係施設の監視指導 監視施設数 5	監視施設数 5	10月～11月	病院、有床診療所
	薬事・毒劇物・麻薬関係施設の監視指導 監視施設数 180	随時	年間	薬局、医薬品販売業、医療機器販売業、毒物劇物販売業、麻薬診療施設等
食品衛生	食品関係営業施設の監視指導 対象施設数 3,584 監視指導数 799	監視指導数 900	年間	飲食店営業等要許可施設及び不要許可施設
	食品の収去検査 検査検体数 37	検査検体数 42	年間	食品等の規格基準及び衛生指導基準による細菌学、理化学検査等
	食品の衛生管理講習会 開催回数 9	開催回数 10	年間	食品営業施設への衛生管理指導
	食品自主管理の推進指導 委嘱食品衛生推進員 26 食品衛生責任者養成 57 食品衛生責任者研修 55 HACCP導入指導 6業種		26 年間 100 6月、10月 50 2月 5業種 年間	推進員の巡回について指導 施設における自主管理推進 施設における自主管理推進 自主管理の高度化推進
環境衛生	生活衛生関係営業施設の監視指導 監視指導数 12	監視指導数 20	年間	理容所、美容所、クリーニング所、旅館、公衆浴場等
	水道及び特定建築物関係監視指導 水道関係監視指導 0 特定建築物監視指導 4	水道関係監視指導 1 特定建築物監視指導 4	年間	上水道、簡易水道、専用水道、小規模水道、簡易専用水道 特定建築物
	廃棄物関係施設等の監視指導 監視指導数 162	監視指導数 54	年間	一般廃棄物処理施設、産業廃棄物処理施設、産業廃棄物排出事業所、浄化槽保守点検業者、自動車リサイクル法関係事業者等
	公害関係施設の監視指導 監視指導数 95	監視指導数 103	年間	大気関係、水質関係施設
	公害苦情 苦情件数 2		随時	公害苦情の処理
温泉	温泉関係、施設の監視指導 監視指導数 1	監視指導数 2	年間	温泉の掘削、増掘、利用に係る調査

附 属 機 関 委 員 名 簿

(1) 秋田地域保健医療福祉協議会・専門部会

(敬称略)

令和3年9月現在

No.	所属等	職 氏名	協議会	医療	救急	献血
1	(一社)秋田市医師会1	会長 松岡 一志	○	○		
2	(一社)秋田市医師会2	副会長 石川 運航		○		
3	(一社)秋田市医師会3	理事 村田 雅彦			○	
4	(一社)男鹿海上南秋医師会1	会長 佐々木 範明	○	○		○
5	(一社)男鹿海上南秋医師会2	理事 坪井 純	○		○	
6	(一社)男鹿海上南秋医師会3	副会長 香曾我部 秀雄		○		
7	(一社)秋田市歯科医師会1	会長 千葉 利昭	○			
8	(一社)秋田市歯科医師会2	副会長 安藤 葉介		○		
9	(一社)秋田市歯科医師会3	副会長 清水 真木雄			○	
10	男鹿・潟上・南秋歯科医師会1	会長 鷺谷 一剛	○			
11	男鹿・潟上・南秋歯科医師会2	専務理事 小玉 尚伸		○		
12	男鹿・潟上・南秋歯科医師会3	副会長 清水 隆夫			○	
13	(一社)秋田県薬剤師会秋田中央支部1	副支部長 佐藤 友紀	○			
14	(一社)秋田県薬剤師会秋田中央支部2	幹事長 大友 健		○		
15	(一社)秋田県薬剤師会秋田中央支部3	副支部長 岩間 雄一			○	
16	(一社)秋田県病協会	副会長 杉山 和	○	○		
17	(公社)秋田県看護協会秋田臨海地区支部	第1副支部長 加藤 禎子	○	○	○	
18	(公社)秋田県栄養士会	福祉領域事業部長 船木 初美	○			
19	(播)潟上市社会福祉協議会	事業課長 鎌田 天嗣	○			
20	男鹿・潟上・南秋圏域老人福祉施設連絡協議会	会長 坂本 秀岳	○			
21	秋田湖東ライオンズクラブ	会長 佐藤 重信	○			○
22	【新】男鹿ライオンズクラブ	副幹事 森山 公弥				○
23	秋田中央食品衛生協会	会長 高橋 憲人	○			
24	【新】潟上市赤十字奉仕団	委員長 小玉 喜久子	○			○
25	秋田周辺地域食生活改善推進協議会	会長 費藤 カツ子	○			
26	秋田県生活衛生関係秋田地方連絡協議会	会長 明石 徹	○			
27	【新】ミツミ電機株式会社 秋田事業所	事業所長 松本 仁				○
28	【新】飯田川都市開発株式会社	代表取締役 出澤 英樹				○
29	秋田赤十字病院1	副院長(兼)第一脳神経外科部長 西巻 啓一		○		
30	秋田赤十字病院2	副院長(兼)救命救急センター長(兼)放射線科部長 藤田 康雄			○	
31	秋田厚生医療センター1	院長 遠藤 和彦		○		
32	秋田厚生医療センター2	副院長 作左部 大			○	
33	循環器・脳神経センター	病院長 石川 運航			○	
34	男鹿みさと市民病院1	院長 下間 信彦		○		
35	男鹿みさと市民病院2	副院長 木村 圭介			○	
36	藤原記念病院1	院長 白山 公幸		○		
37	藤原記念病院2	外科医長 大塚 直彦			○	
38	湖東厚生病院	院長 中鉢 明彦		○		
39	秋田市消防本部	救急課課長補佐 島山 浩			○	
40	男鹿地区消防本部	救急課救急係長 今津谷 健			○	
41	五城目町消防本部	次長 大石 憲一			○	
42	湖東地区消防本部	救急課長 工藤 克則			○	
43	秋田中央警察署	地域課長 金田 弘巳			○	
44	秋田東警察署	地域課長 新山 仁			○	
45	秋田臨港警察署	地域課長 藤元 広文			○	
46	男鹿警察署	地域交通課長 原田 智徳			○	
47	五城目警察署	地域課長 島山 学			○	
48	秋田西高等学校	校長 阿部 聡				○
49	男鹿工業高等学校	校長 高橋 周也				○
50	五城目高等学校	校長 柘植 敏朗				○
51	男鹿海洋高等学校	校長 船木 和則				○
52	男鹿潟上南秋校長会	副会長 小玉 史男				○
53	秋田市長	市長 穂積 志	○			
54	男鹿市長	市長 菅原 広二	○			
55	潟上市長	市長 鈴木 雄大	○			
56	南秋田郡町村行政連絡協議会会長(八郎潟町長)	会長 島山 菊夫	○			
57	秋田市保健所長	所長 伊藤 善信	○			
58	秋田市保健所保健総務課長	課長 村上 央		○	○	
59	男鹿市健康子育て課長	課長 原田 徹		○	○	○
60	潟上市健康推進課長	課長 石井 幸子		○	○	○
61	五城目町健康福祉課長	課長 須田 広秋		○	○	○
62	八郎潟町保健課長	課長 加藤 宏				○
63	井川町健康福祉課長	課長 半田 一博				○
64	大潟村住民生活課長	課長 北嶋 学				○
65	中央教育事務所長	所長 伊藤 悟	○			
66	秋田空港管理事務所長	所長 湯沢 範久			○	

委員数計	22名	18名	25名	17名
------	-----	-----	-----	-----

医療：地域医療推進部会  
 救急：救急・災害医療検討部会  
 献血：献血推進部会

(2) 秋田中央保健所感染症診査協議会結核部会(委員数:5名)

令和3年4月現在

氏名	所属機関・団体及び職名	備考
香曾我部 秀雄	香曾我部医院長	部会長
本間 光信	市立秋田総合病院	
斎藤 晴樹	湖東快晴クリニック	
福田 哲也	山内法律事務所	
佐藤 由美子	人権擁護委員	

## 福祉関係者等行政協力員の状況

令和3年4月1日現在

区分 市町村別	民生委員・ 児童委員	身体障害者 相 談 員	知的障害者 相 談 員	戦 傷 病 者 相 談 員	遺 族 相 談 員
	人	人	人	人	人
五 城 目 町	51 (3)	3	1		
八 郎 潟 町	20 (2)	2	1		1
井 川 町	16 (1)	1			
大 潟 村	8 (1)	1			
計	95 (7)	7	2		1
秋 田 市	673 (71)	28	5	2	3
男 鹿 市	129 (16)	6	2	1	1
潟 上 市	78 (6)	6	3		
秋 田 県	3,265 (313)	114	48	12	24

※民生委員、児童委員の( )は主任児童委員数(内数・現員)

※戦傷病者相談員の男鹿市1名は潟上市、南秋田郡も担当

※遺族相談員の八郎潟町1名は潟上市、南秋田郡担当





## (調整・障害者班)

## 1 衛 生 統 計 関 係

## (1) 人口動態総覧(年次別)

(単位:人)

区 分	出 生 数					死 亡 数					乳児死亡数(再掲)				
	26	27	28	29	30	26	27	28	29	30	26	27	28	29	30
	男鹿市	103	108	111	97	74	503	434	553	497	551	0	0	0	0
潟上市	206	186	195	189	160	387	416	418	434	444	1	0	2	0	1
五城目町	28	19	51	36	43	169	187	199	188	199	0	0	0	0	0
八郎潟町	27	13	18	25	16	93	80	95	86	94	0	0	0	0	0
井川町	8	12	16	19	14	75	76	67	57	82	0	0	0	0	1
大潟村	18	11	15	19	13	34	28	34	43	37	0	0	0	0	0
管内計	390	349	406	385	320	1,261	1,221	1,366	1,305	1,407	1	0	2	0	2
秋田県	5,998	5,861	5,666	5,396	5,040	15,096	14,794	15,244	15,425	15,434	20	11	13	18	13

区 分	死 産 数					自然死産数(再掲)				
	26	27	28	29	30	26	27	28	29	30
	男鹿市	4	2	4	2	3	3	2	1	1
潟上市	2	3	4	2	4	0	1	1	1	2
五城目町	1	2	0	0	3	0	2	0	0	1
八郎潟町	0	1	1	1	1	0	1	0	1	1
井川町	0	0	0	0	2	0	0	0	0	0
大潟村	3	0	0	0	0	1	0	0	0	0
管内計	10	8	9	5	10	4	6	2	3	5
秋田県	165	130	133	108	115	86	68	73	64	71

区 分	婚 因 数					離 婚 数				
	26	27	28	29	30	26	27	28	29	30
男鹿市	101	72	75	57	54	36	40	45	25	19
潟上市	126	114	110	118	101	41	60	44	36	37
五城目町	27	31	25	20	18	8	6	9	11	6
八郎潟町	16	17	18	16	15	4	3	8	5	7
井川町	12	14	11	4	12	8	4	3	4	2
大潟村	9	7	10	12	8	2	2	3	4	3
管内計	291	255	249	227	208	99	115	112	85	74
秋田県	3,842	3,613	3,510	3,311	3,052	1,444	1,534	1,393	1,366	1,246

資料: 秋田県衛生統計年鑑

(2) 主な死因調(市町村別)

区分	第1位		第2位		第3位		第4位		第5位	
	死因	死亡数 死亡率 (割合)	死因	死亡数 死亡率 (割合)	死因	死亡数 死亡率 (割合)	死因	死亡数 死亡率 (割合)	死因	死亡数 死亡率 (割合)
男鹿市	悪性新生物	153 563.7 27.8	心疾患	79 291.1 14.3	脳血管疾患	49 180.5 8.9	肺炎	38 140.0 6.9	老衰	373584 1376456.3 1542.0
潟上市	悪性新生物	124 381.1 27.9	心疾患	53 162.9 11.9	肺炎	44 135.2 9.9	脳血管疾患	41 126.0 9.2	老衰	25 76.8 2091.0
五城目町	悪性新生物	62 686.8 31.2	心疾患	27 299.1 13.6	脳血管疾患	17 188.3 8.5	老衰	16 177.2 8.0	肺炎	13 144.0 6.5
八郎潟町	悪性新生物	24 408.0 25.5	老衰	12 204.0 12.8	心疾患	11 187.0 11.7	脳血管疾患	9 153.0 9.6	肺炎	5 85.0 5.3
井川町	心疾患	16 334.2 19.5	悪性新生物	15 313.3 18.3	肺炎 脳血管疾患	8 167.1 9.8	不慮の事故	5 104.4 6.1	(割愛)	
大潟村	悪性新生物	7 228.0 18.9	心疾患	6 195.4 16.2	肺炎	5 162.9 13.5	老脳血管疾患	3 97.7 8.1	(割愛)	
管内計	悪性新生物	385 467.0 27.4	心疾患	192 232.9 13.6	脳血管疾患	127 154.0 9.0	肺炎	113 137.1 8.0	老衰	89 108.0 6.3
秋田県	悪性新生物	4,147 424.0 26.9	心疾患	2,091 213.8 13.5	脳血管疾患	1,542 157.7 10.0	老衰	1,272 130.1 8.2	肺炎	1,075 109.9 7.0
全国	悪性新生物	373,584 300.7 27.4	心疾患	208,221 167.6 15.3	老衰	109,605 88.2 8.0	脳血管疾患	108,186 87.1 7.9	肺炎	97,661 78.6 7.2

資料：秋田県衛生統計年鑑、人口動態調査、国勢調査

4人以下の死因は割愛

(3) 主な生活習慣病による死亡数・死亡率(年次別)

(単位:死亡数=人、死亡率=人口10万対)

死因	区分	26年		27年		28年		29年		30年	
		死亡数	死亡率	死亡数	死亡率	死亡数	死亡率	死亡数	死亡率	死亡数	死亡率
悪性新生物 (02100)	管内	381	437.3	364	427.7	393	468.8	354	429.4	385	467.0
	秋田県	4,211	406.1	4,165	408.3	4,242	421.3	4,099	413.2	4,147	424.0
脳血管疾患 (09300)	管内	368,103	289.7	370,346	295.5	372,976	298.3	373,334	299.5	373,584	300.7
	秋田県	138	158.4	112	131.6	131	156.3	149	180.7	127	154.0
心疾患 (09200)	管内	1,645	158.7	1,571	154.0	1,627	161.6	1,615	162.8	1,542	157.7
	秋田県	114,207	89.9	111,973	89.4	109,320	87.4	109,880	88.2	108,186	87.1
その他	管内	199	228.4	196	230.3	203	242.2	199	241.4	192	232.9
	秋田県	2,267	218.6	2,134	209.2	2,098	208.3	2,086	210.3	2,091	213.8
管内	管内	196,925	1550.0	196,113	156.5	198,006	158.4	204,837	164.3	208,221	167.6

資料: 秋田県衛生統計年鑑

三大死因別死亡数の死亡総数に対する割合の年次推移

管内

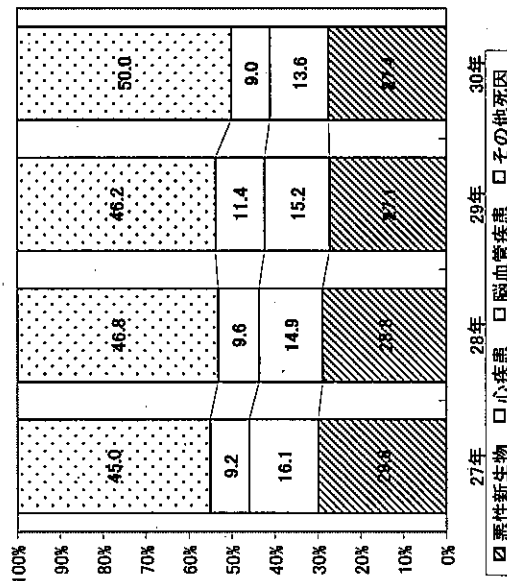

資料: 秋田県衛生統計年鑑

秋田県

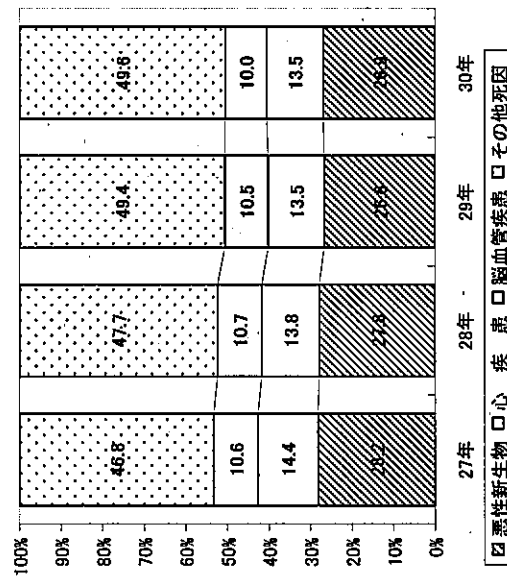

資料: 秋田県衛生統計年鑑

全国

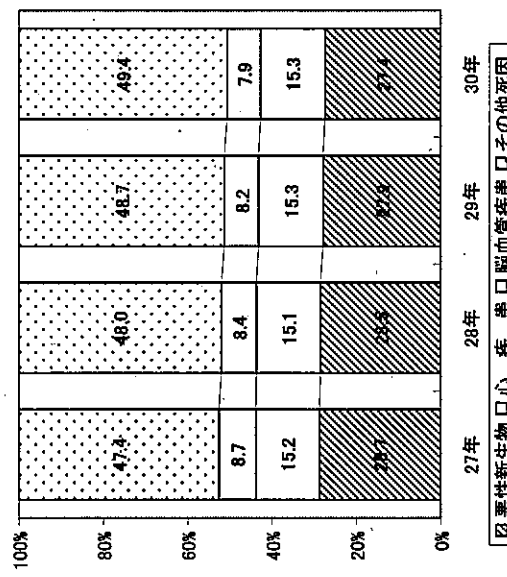

資料: 秋田県衛生統計年鑑

(4)年齢3区分別人口・人口割合

令和2年10月1日現在

区分	人 口 ( 人 )			人 口 割 合 ( % )			
	総 数	年少人口 (0~14歳)	生産年齢人口 (15歳~64歳)	老年人口 (65歳以上)	年少人口 (0~14歳)	生産年齢人口 (15歳~64歳)	老年人口 (65歳以上)
男 鹿 市	24,960	1,733	11,356	11,858	6.9	45.5	47.5
潟 上 市	31,620	3,263	17,121	11,210	10.3	54.1	35.5
南秋田郡	21,323	1,716	10,299	9,278	8.0	48.3	43.5
五 城 目 町	8,304	602	3,823	3,877	7.2	46.0	46.7
八 郎 潟 町	5,488	426	2,606	2,430	7.8	47.5	44.3
井 川 町	4,514	335	2,182	1,996	7.4	48.3	44.2
大 潟 村	3,017	353	1,688	975	11.7	55.9	32.3
管 内 計	77,903	6,712	38,776	32,346	8.6	49.8	41.5
秋 田 県	952,005	91,847	494,097	357,521	9.6	51.9	37.6

注)総数には「年齢不詳」を含む。

資料:令和2年 秋田県の人口と人口動態 - 秋田県年齢別人口流動調査結果[速報]

## 2 老人福祉関係

### (1) 高齢者人口の状況

令和2年7月1日現在

区分 市町村別	人口	65歳以上人口			
		男	女	計	高齢化率
秋田市	304,490	40,257	56,106	96,363	31.6%
男鹿市	25,094	5,214	7,076	12,290	49.0%
潟上市	31,644	4,630	6,465	11,095	35.1%
五城目町	8,340	1,714	2,419	4,133	49.6%
八郎潟町	5,529	993	1,456	2,449	44.3%
井川町	4,538	814	1,129	1,943	42.8%
大潟村	3,017	440	574	1,014	33.6%
計	382,652	54,062	75,225	129,287	33.8%
秋田県	954,425	149,766	211,668	361,434	37.9%

区分 市町村別	人口	75歳以上人口			
		男	女	計	率
秋田市	304,490	17,985	30,626	48,611	16.0%
男鹿市	25,094	2,419	4,204	6,623	26.4%
潟上市	31,644	1,968	3,505	5,473	17.3%
五城目町	8,340	831	1,516	2,347	28.1%
八郎潟町	5,529	443	853	1,296	23.4%
井川町	4,538	369	660	1,029	22.7%
大潟村	3,017	262	343	605	20.1%
計	382,652	24,277	41,707	65,984	17.2%
秋田県	954,425	68,846	123,191	192,037	20.1%

※総人口及び75歳以上人口は調査統計課による。

※65歳以上人口は県長寿社会課調による。

## (2)65歳以上人口の推移

区分 市町村別	平成17年 (2005年)		平成22年 (2010年)		平成25年 (2013年)		平成26年 (2014年)		平成27年 (2015年)	
	人口	高齢化率	人口	高齢化率	人口	高齢化率	人口	高齢化率	人口	高齢化率
秋 田 市	69,491	20.7%	77,225	23.8%	82,630	25.8%	85,390	26.8%	88,463	27.9%
男 鹿 市	10,805	30.4%	11,080	34.1%	11,490	37.6%	11,674	39.2%	11,926	40.8%
潟 上 市	7,776	21.8%	8,774	25.3%	9,440	28.1%	9,749	29.2%	10,088	30.4%
五 城 目 町	3,916	33.8%	3,988	37.7%	4,094	41.1%	4,136	42.6%	4,167	43.9%
八 郎 潟 町	1,960	27.5%	2,042	30.7%	2,130	33.9%	2,185	35.3%	2,255	37.1%
井 川 町	1,673	28.1%	1,700	31.1%	1,738	33.4%	1,770	34.6%	1,806	35.9%
大 潟 村	684	20.1%	846	26.2%	923	29.4%	956	30.6%	998	32.1%
計	96,305	22.2%	105,655	25.3%	112,445	27.5%	115,860	28.5%	119,703	29.7%
秋 田 県	278,610	23.4%	307,228	26.7%	321,376	29.5%	330,741	31.4%	344,873	33.6%

区分 市町村別	平成28年 (2016年)		平成29年 (2017年)		平成30年 (2018年)		令和元年 (2019年)		令和2年 (2020年)	
	人口	高齢化率	人口	高齢化率	人口	高齢化率	人口	高齢化率	人口	高齢化率
秋 田 市	90,431	28.7%	92,266	29.6%	93,787	30.4%	95,222	31.1%	96,363	31.6%
男 鹿 市	12,168	42.4%	12,271	45.0%	12,339	46.5%	12,314	47.8%	12,290	49.0%
潟 上 市	10,410	31.6%	10,647	32.7%	10,825	33.5%	10,959	34.2%	11,095	35.1%
五 城 目 町	4,182	44.9%	4,153	45.7%	4,161	47.1%	4,137	48.2%	4,133	49.6%
八 郎 潟 町	2,292	38.5%	2,335	39.5%	2,394	41.3%	2,409	42.6%	2,449	44.3%
井 川 町	1,829	37.1%	1,869	38.8%	1,908	40.5%	1,925	41.6%	1,943	42.8%
大 潟 村	1,003	32.7%	1,015	32.9%	1,006	32.8%	1,005	33.1%	1,014	33.6%
計	122,315	30.6%	124,556	31.6%	126,420	32.4%	127,971	33.1%	129,287	33.8%
秋 田 県	350,027	34.6%	353,786	35.5%	357,125	36.3%	359,478	37.1%	361,434	37.9%

※人口はそれぞれ7月1日現在で県長寿社会課調による。

## (3) 老人クラブの状況

令和3年3月31日現在

区分 市町村別	60歳以上 (2.10.1) 人口 A	クラブ数	会員数 B	加入率 B/A %
男 鹿 市	13,963	44	1,105	7.9
湯 上 市	13,461	58	2,987	22.2
五城目町	4,540	66	2,313	50.9
八郎湯町	2,890	18	484	16.7
井 川 町	2,331	14	424	18.2
大 湯 村	1,130	5	239	21.2
計	38,315	205	7,552	19.7
秋 田 県	430,127	1,335	48,847	11.4

※福祉行政報告例第35表による。  
※60歳以上人口は県調査統計課調による。

## (4) 養護老人ホームの入所状況

令和3年3月1日現在

区分 市町村別	計	秋田聖徳会 養護老人 ホーム (100)	松 寿 会 養護老 人ホーム 松 寿 園 (50)	松 寿 会 養護老 人ホーム 松 一 峰 園 (55)	樹 園 養護老 人ホーム (50)	養護老人 ホーム 山 荘 (50)	角 館 寿 楽 荘 (*75)
五城目町	26			1		25	
八郎湯町	1			1			
井 川 町	1					1	
大 湯 村	0						
計	28	0	0	2	0	26	0
秋 田 市	185	93	48	32		6	6
男 鹿 市	60		1	5	46	8	
湯 上 市	5	3				2	
秋 田 県	278	96	49	39	46	42	6

※県長寿社会課「養護老人ホーム措置状況」による。  
※( )内は定員で(\* )は管外の施設である。

### 3 介護保険関係

(1)介護保険指定済事業者の状況

令和3年4月1日現在

①居宅サービス事業者等

事業種別	市町村別	指定済事業者数	秋	男	潟	五	八	井	大	秋
			田	鹿	上	城	郎	川	湯	田
			市	市	市	町	町	町	村	県
1 居宅介護支援事業		157	113	19	13	7	2	2	1	397
2 居宅サービス事業		459	350	37	37	18	8	8	1	1244
	1) 訪問介護	98	82	4	6	4	1	1		263
	2) 訪問入浴介護	2	2							27
	3) 訪問看護	31	27		2	1	1			72
	4) 訪問リハビリテーション	9	6	1		1		1		17
	5) 居宅療養管理指導	1	1							1
	6) 通所介護	65	50	4	7	1	1	2		202
	7) 通所リハビリテーション	21	13	3	2	1	1	1		54
	8) 短期入所生活介護	118	76	15	16	5	3	2	1	319
	9) 短期入所療養介護	22	13	3	2	2	1	1		57
	10) 特定施設入居者生活介護	33	29	3		1				61
	11) 福祉用具貸与	30	26	2	1	1				84
	12) 特定福祉用具販売	29	25	2	1	1				87
3 介護保険施設		59	35	7	8	4	2	2	1	186
	1) 介護老人福祉施設	37	22	4	6	2	1	1	1	124
	2) 介護老人保健施設	22	13	3	2	2	1	1		56
	3) 介護療養型医療施設									1
	4) 介護医療院									5
合計		675	498	63	58	29	12	12	3	1,827

※休止事業所は除く。

※居宅サービス事業のうち、通所リハビリテーション及び短期入所療養介護はみなし事業所を含む。

※本表のほか、保険医療機関は「訪問看護」「訪問リハビリテーション」「居宅療養管理指導」について、保険薬局は「居宅療養管理指導」についてみなし指定になる。

※ユニット型と従来型が併設されている介護老人福祉施設又は介護老人保健施設は、1施設として計上する。

※県長寿社会課調「指定介護保険サービス事業所一覧」による。



令和3年4月1日現在

②地域密着型サービス事業者等

事業種別	市町村別	指定 済事 業者 数	秋	男	潟	五	八	井	大	秋
			田 市	鹿 市	上 市	城 目 町	郎 潟 町	川 町	潟 村	田 県
1 地域密着型サービス事業		167	119	17	16	6	6	2	1	555
1) 定期巡回・随時対応型 訪問介護看護		4	3	0	1	0	0	0	0	14
2) 夜間対応型訪問介護		0	0	0	0	0	0	0	0	1
3) 認知症対応型通所介護		14	7	1	3	1	1	1	0	47
4) 小規模多機能型居宅介護		29	25	1	1	1	1	0	0	70
5) 認知症対応型共同生活 介護		45	29	6	6	2	1	1	0	203
6) 地域密着型 特定施設入居者生活介護		0	0	0	0	0	0	0	0	14
7) 地域密着型 介護老人福祉施設		11	5	3	3	0	0	0	0	36
8) 複合型サービス		3	3	0	0	0	0	0	0	8
9) 地域密着型通所介護		61	47	6	2	2	3	0	1	162
2 地域密着型介護予防サービス事業		84	57	8	10	4	3	2	0	311
1) 介護予防認知症 対応型通所介護		12	5	1	3	1	1	1	0	44
2) 介護予防小規模 多機能型居宅介護		28	24	1	1	1	1	0	0	68
3) 介護予防認知症対応型 共同生活介護		44	28	6	6	2	1	1	0	199
3 介護予防支援(地域包括支援センター)		24	18	1	1	1	1	1	1	65
合 計		275	194	26	27	11	10	5	2	931

※県長寿社会課調「指定介護保険サービス事業所一覧」による。

## (2)要介護認定の審査判定状況

令和3年3月末現在

区分 市町村別	要支援1 件	要支援2 件	経過的要介護 件	要介護1 件	要介護2 件	要介護3 件	要介護4 件	要介護5 件	計 件
秋 田 市	3,044	2,444	0	4,667	3,300	3,029	2,238	1,443	20,165
男 鹿 市	215	331	0	467	595	444	413	271	2,736
潟 上 市	169	220	0	503	375	269	323	181	2,040
五 城 目 町	20	86	0	160	227	182	137	92	904
八 郎 潟 町	39	50	0	85	100	72	79	46	471
井 川 町	3	20	0	82	149	100	72	29	455
大 潟 村	10	14	0	31	16	29	12	20	132
計	3,500	3,165	0	5,995	4,762	4,125	3,274	2,082	26,903
秋 田 県	7,919	8,294	0	16,082	13,480	11,066	10,266	7,367	74,474

※県長寿社会課「保険者別要介護(要支援)認定者数一覧」  
厚生労働省「介護保険事業状況報告 月報」による。

(3)市町村別介護保険事業の状況

介護給付・予防給付(令和元年度累計総数)

市町村別 事業種別	市町村別			南秋田郡				計	秋田県
	秋田市	男鹿市	潟上市	五城目町	八郎潟町	井川町	大潟村		
件数	400,456	46,348	40,017	18,958	9,464	9,227	2,304	526,774	1,486,306
住宅(介護予防)サービス	342,636	36,811	32,593	15,199	7,631	7,416	1,523	443,809	1,221,945
訪問サービス	65,451	3,061	4,222	2,245	1,272	1,153	172	77,576	196,426
通所サービス	45,086	4,656	5,358	1,932	1,190	1,299	93	59,614	186,520
短期入所サービス	33,040	7,120	4,429	2,106	710	616	215	48,236	125,820
福祉用具・住宅改修サービス	66,305	5,556	5,779	2,714	1,613	1,530	373	83,870	242,654
特定施設入居者生活介護	12,182	1,094	96	183	30	6	75	13,666	25,278
介護予防支援・居宅介護支援	120,572	15,324	12,709	6,019	2,816	2,812	595	160,847	445,247
地域密着型(介護予防)サービス	28,116	3,561	3,309	1,239	413	292	309	37,239	116,576
施設サービス	29,704	5,976	4,115	2,520	1,420	1,519	472	45,726	147,785
介護老人福祉施設	14,947	3,193	1,845	1,225	634	851	286	22,981	85,232
介護老人保健施設	14,757	2,783	2,270	1,295	786	668	186	22,745	59,950
介護療養型医療施設	-	-	-	-	-	-	-	-	2,603
単位	千単位	千単位	千単位	千単位	千単位	千単位	千単位	千単位	千単位
件数	2,873,974	462,430	346,143	199,509	84,036	80,293	25,311	4,049,514	12,067,843
住宅(介護予防)サービス	1,595,972	234,584	163,050	80,504	34,081	29,582	7,329	2,145,101	5,773,351
訪問サービス	249,777	8,084	12,429	8,179	4,580	3,047	739	286,837	1,005,537
通所サービス	289,318	30,401	37,354	13,795	9,274	8,426	783	389,351	1,261,478
短期入所サービス	589,563	149,427	88,333	43,447	14,321	12,110	3,396	900,597	2,131,262
福祉用具・住宅改修サービス	83,149	6,282	6,747	3,081	1,698	1,730	353	103,040	289,830
特定施設入居者生活介護	225,445	19,172	1,862	3,582	491	136	1,437	252,126	469,638
介護予防支援・居宅介護支援	158,719	21,218	16,325	8,419	3,717	4,132	619	213,150	615,606
地域密着型(介護予防)サービス	415,946	65,406	64,061	21,265	8,238	7,078	4,452	586,446	2,036,109
施設サービス	862,056	162,440	119,032	75,558	41,717	43,633	13,531	1,317,967	4,258,383
介護老人福祉施設	410,957	82,738	49,768	35,900	18,280	23,426	8,242	629,311	2,376,237
介護老人保健施設	451,100	79,701	69,264	39,658	23,437	20,207	5,288	688,655	1,788,434
介護療養型医療施設	-	1	-	-	-	-	-	1	93,712
費用額	百万円	百万円	百万円	百万円	百万円	百万円	百万円	百万円	百万円
費用額	28,845	4,640	3,471	1,777	842	804	254	40,633	121,601

※厚生労働省「令和元年度 介護保険事業状況報告(年報)」による。

※単位数は端数処理により計と一致しない場合がある。

## (4)介護保険施設の入所状況

令和3年4月1日現在  
単位:人

区分	市町村別	市町村別											施設計	施設定員
		五城目町	八郎潟町	井川町	大潟村	小計	秋田市	男鹿市	潟上市	中計	県その内他	県外		
介護老人福祉施設 (特養)	1 寿 恵 園					0	1	79		80			80	80
	2 借 生 園	1				1		49		49			50	50
	3 和 幸 苑					0		49		49	1		50	50
	4 南 海 の 丘					0	1	24	2	27			27	30
	5 昭 寿 苑		2	8		10	8	22	37	67	1	1	79	80
	6 わ か ば 園	4	6	16		26	11	1	39	51	2		79	80
	7 松 恵 苑				1	1	4	17	44	65	1		67	80
	8 広 青 苑	76	1	1		78				0	2		80	80
	9 う た せ 苑	7	41	1		49			1	1			50	50
	10 さ く ら 苑	2	1	43		46	1		1	2	1		49	50
	11 ひ だ ま り 苑		1		15	16	1	26	2	29	5		50	50
	12 た ん ち ょ う					0			27	27			27	27
	13 わ だ つ み					0		26		26			26	29
	14 ゆ り の 希					0		29		29			29	29
	15 あ か ひ げ					0			24	24			24	29
	16 聚 恵 苑					0			27	27			27	29
	17 げ ん き					0			24	24			24	29
計	90	52	69	16	227	27	322	153	502	13	1	743	852	
入所申込者数	56	17	20	0	93	907	164	86	1,157	-	-	-		
介護老人保健施設	1 榮 寿 苑	27	51	6	1	85	3		3	6	7		98	100
	2 くらかけの里	3	1		2	6	4	21	53	78	4		88	100
	3 翠 香 苑	23	10	38	1	72	10	4	9	23	4		99	100
	4 ほのぼの苑	4	3	1		8	12	1	67	80	1	2	91	100
	5 男 鹿 老 健					0		79		79			79	100
	6 湖 東 老 健	34	6	4	2	46	5	3	17	25	21		92	100
	7 た ら ち ね				6	6	3	69	8	80	1		87	100
	計	91	71	49	12	223	37	177	157	371	38	2	634	700
入所申込者数	5	1	3	0	9	58	44	8	110	-	-	-		

※ 各施設入所者数は秋田地域振興局福祉環境部調べによる  
 ※ 介護老人保健施設の入所者数には、短期入所療養介護の利用者を含まない。  
 ※ 入所申込者数は県長寿社会課「特別養護老人ホーム等の入所申込み状況」による。

#### 4 地域保健活動従事者関係

管内市町村保健師・栄養士数

令和3年4月現在

区 分	保健師数	栄養士総数	管理栄養士数	栄養士数
男 鹿 市	12	1		1
潟 上 市	11	3	2	1
五 城 目 町	4	1	1	
八 郎 潟 町	3	1	1	
井 川 町	3	1	1	
大 潟 村	3	1(非常勤)		1(非常勤)
管 内 計	36	8	5	3
保 健 所	10	1	1	

## 5 学生等実習指導関係

### (1) 医師臨床研修

区 分	開設回数 (回)	実習延日数 (日)	実人員 (人)	1人当たり 実習期間	備 考
な し					
計				/	

### (2) 医師養成課程

区 分	部 名	開設回数 (回)	実習延日数 (日)	実人員 (人)	1人当たり 実習期間	備 考
秋 田 大 学	医学部	1	1	54	1	
自 治 医 科 大 学	医学部	1	4	4	4	
計		2	5	58	/	

### (3) 保健師養成課程

区 分	部 名	開設回数 (回)	実習延日数 (日)	実人員 (人)	1人当たり 実習期間	備 考
秋 田 大 学	保健学科	1	4	4	4	
秋 田 看 護 福 祉 大 学	看護科	1	5	4	5	
日 本 赤 十 字 秋 田 看 護 大 学	看護科	1	4	7	4	
計		3	13	15	/	

### (4) 管理栄養士養成課程

区 分	部 名	開設回数 (回)	実習延日数 (日)	実人員 (人)	1人当たり 実習期間	備 考
聖 霊 女 子 短 期 大 学	専攻科	1	5	3	5	
計		1	5	3	/	

## 6 身体障害者福祉関係

### (1) 身体障害者手帳所持者の状況

令和3年3月31日現在

区分	総数	障 害 別												
		視覚	聴覚	平衡機能	音声・言語機能	そしゃく機能	肢体不自由	心臓	呼吸器	じん臓	肝臓	ぼう胱・直腸	小腸	免疫
市町村														
五城目町	627	30	67		5	1	357	106	7	30		21	1	2
八郎潟町	351	32	28		4		199	63	4	13	1	7		
井川町	295	8	29		4	1	163	52	10	15		12		1
大潟村	121	5	11	1	1		71	19	2	7		4		
計	1,394	75	135	1	14	2	790	240	23	65	1	44	1	3
秋田市	13,716	791	1,146	12	168	34	7,148	2,679	231	877	35	560	16	19
男鹿市	1,562	88	142		18	2	821	294	30	78	4	83	1	1
潟上市	1,505	86	133	1	12	1	835	270	35	71	4	54	3	

区分	等 級 別						総数
	1級	2級	3級	4級	5級	6級	
市町村							
五城目町	170	106	112	149	46	44	627
八郎潟町	104	57	68	74	25	23	351
井川町	91	43	58	69	19	15	295
大潟村	37	19	22	31	6	6	121
計	402	225	260	323	96	88	1,394
秋田市	4,464	2,019	2,659	2,964	802	808	13,716
男鹿市	419	243	327	385	72	116	1,562
潟上市	372	278	342	344	68	101	1,505

資料：障害福祉課調べ

## (2) 特別障害者手当等受給の状況

令和3年3月31日現在

区分	手 特別 障害 者 当	障 害 児 福 祉 手 当	経 過 的 福 祉 手 当	計
市町村別				
五城目町	13	2	1	16
八郎潟町	5	-	-	5
井川町	8	-	-	8
大潟村	-	2	-	2
計	26	4	1	31



## 7 知的障害児・者福祉関係

知的障害児・者の状況

令和3年3月31日現在

区分 市町村別	在宅知的障害児								施設 利用児	児 総 数
	総 数	性別		障害程度別						
		男	女	軽度	中度	重度	最重度	重症 心身		
五城目町	8	6	2	5	1	1	1			8
八郎潟町	3	2	1	3					5	8
井川町	2	2		2					3	5
大潟村	2	2			2					2
計	15	12	3	10	3	1	1		8	23
秋田市	113	76	37	78	17	5	9	4	290	403
男鹿市	13	8	5	11	1		1		7	20
潟上市	22	16	6	18	3		1		32	54

区分 市町村別	在宅知的障害者								施設 利用者	者 総 数	児 者 総 数
	総 数	性別		障害程度別							
		男	女	軽度	中度	重度	最重度	重症 心身			
五城目町	14	6	8	5	2	6	1		67	81	89
八郎潟町	7	2	5	3	3	1			31	38	46
井川町	14	10	4	7	2	3	2		19	33	38
大潟村	3	2	1		1			2	16	19	21
計	38	20	18	15	8	10	3	2	133	171	194
秋田市	602	363	239	363	82	92	62	3	1393	1,995	2,398
男鹿市	83	45	38	17	33	18	11	4	166	249	269
潟上市	68	35	33	28	13	17	8	2	147	215	269

区分 市町村別	療育手帳の所持状況		
	A	B	計
五城目町	46	43	89
八郎潟町	20	26	46
井川町	17	21	38
大潟村	11	10	21
計	94	100	194
秋田市	1,177	1,221	2,398
男鹿市	147	122	269
潟上市	98	171	269

資料：障害福祉課調べ

## 8 精神保健福祉関係

### (1) 精神障害者の状況

#### ① 病類別

令和3年3月31日現在

病名区分		管内計	男鹿市	潟上市	五城目町	八郎潟町	井川町	大潟村
F2統合失調症、統合失調型障害及び妄想性障害		970	410	340	107	60	39	14
F3気分(感情)障害		516	175	241	40	28	27	5
G40てんかん		200	92	63	19	7	15	3
F0症状性を含む器質性精神障害		283	112	62	46	25	30	8
内訳 (再掲)	F00アルツハイマー病の認知症	125	30	27	28	17	19	4
	F01血管性認知症	44	19	8	10	2	5	0
	F02-09上記以外の症状性を含む器質性精神障害	115	46	45	8	6	6	4
F1精神作用物質使用による精神及び行動の障害		64	39	17	4	2	1	1
内訳 (再掲)	F10アルコール使用による精神及び行動の障害	63	38	17	4	2	1	1
	覚せい剤による精神及び行動の障害	1	1	0	0	0	0	0
	アルコール、覚せい剤を除く精神作用物質使用による精神及び行動の障害	0	0	0	0	0	0	0
F7知的障害(精神遅滞)		121	103	12	2	1	1	2
F6成人の人格及び行動の障害		11	2	8	0	1	0	0
F4神経症性障害、ストレス関連障害及び身体表現性障害		136	79	37	10	4	5	1
F5生理的障害及び身体的要因に関連した行動症候群		5	3	2	0	0	0	0
F8心理的発達の障害		92	50	21	11	3	5	2
F9小児期及び青年期に通常発症する行動及び情緒の障害及び特定不能の精神障害		25	12	9	1	1	1	1
その他		0	0	0	0	0	0	0
合計		2,423	1,077	812	240	132	124	37

資料: R2保健所実績報告

参考)病名区分新旧対照表

病名区分		旧病名区分
F2統合失調症、統合失調症型障害及び妄想性障害		精神分裂病
F3気分(感情)障害		躁うつ病
G40てんかん		てんかん
F0症状性を含む器質性精神障害		脳器質性精神障害
内訳(再掲)	F00アルツハイマー病の認知症	
	F01血管性認知症	
	F02-09上記以外の症状性を含む器質性精神障害	
F1精神作用物質使用による精神及び行動の障害		中毒性精神障害
内訳(再掲)	F10アルコール使用による精神及び行動の障害	アルコール中毒
	覚せい剤による精神及び行動の障害	覚せい剤中毒
	アルコール、覚せい剤を除く精神作用物質使用による精神及び行動の障害	その他の中毒
F7知的障害(精神遅滞)		精神薄弱
F6成人の人格及び行動の障害		精神病質
F4神経症性障害、ストレス関連障害及び身体表現性障害		精神神経症
F5生理的障害及び身体的要因に関連した行動症候群		その他の精神病
F8心理的発達障害		その他の精神病
F9小児期及び青年期に通常発症する行動及び情緒の障害及び特定不能の精神障害		その他の精神病
その他		その他

② 入院・通院別

令和3年3月31日現在

	入院			その他			合計
	措置	医療保護	入院計	自立支援医療受給者数	その他(任意入院含む)	その他計	
管内計	0	149	149	1,122	1,152	2,274	2,423
男鹿市	0	61	61	414	602	1,016	1,077
潟上市	0	39	39	458	316	774	813
五城目町	0	25	25	114	101	215	240
八郎潟町	0	13	13	73	46	119	132
井川町	0	7	7	46	71	117	124
大潟村	0	4	4	17	16	33	37

資料:R2保健所実績報告

(2) 法第27条による指定医の診察状況

	診察及び保護の申請・通報・届出件数							調査の結果 診察の 必要がないと認め られた者 ②	診察を受けた者③		調査 不能④
	申請	通 報				届 出	計 ①		要措置	措置 不要	
	一般人	警察官	検 察 官	保護観 察所の 所長	矯正施 設の所 長	精神病 院の管 理者					
総数	3	61	7	0	14	0	85	21	45	16	3
(秋田市保健 所受理再掲)	(3)	(55)					(58)	(7)	(36)	(14)	(1)

\* 申請等の受理が令和元年度で調査等が令和2年度の者がいるため、①と②+③+④の数は一致しない。

(3) 法第34条による移送実施状況

移送の申請件数	調査の結果、診察 の必要がないと認め られた者	診察を受けた者	
		移送 実施	移送 不要
0	0	1	0

※応急入院のための移送

(4) 精神障害者保健福祉手帳の所持状況

令和3年3月31日現在

市町村	1 級	2 級	3 級	計
男鹿市	88	116	22	226
潟上市	69	151	50	270
五城目町	16	36	15	67
八郎潟町	18	23	1	42
井川町	11	9	6	26
大潟村	2	6	1	9
計	204	341	95	640

資料: R2保健所実績報告

(5) 精神保健福祉相談・訪問指導事業実績

資料：令和2年度保健所実績報告

区 分		相 談 実人員	相 談 延人員	訪 問 実人員 (作業所訪問含む)	訪 問 延人員
① 社会 復帰 関連	障害者総合支援法における就労移行支援及び 就労継続支援に関する内容	0	0	7	17
	その他（回復途上にある精神障害者等の社会 復帰に関するもので、上記項目以外のもの）	5	28	3	19
	計	5	28	10	36
②	高齢者精神保健関連 （高齢者及びその家族等からの認知症等に関する もの）	19	47	3	5
③	アルコール関連 （アルコール問題に関するもの）	3	3	0	0
④	薬物関連 （薬物関連問題に関するもの）	2	11	0	0
⑤	ギャンブル関連 （ギャンブル関連問題に関するもの）	0	0	0	0
⑥	ゲーム関連 （ゲーム関連問題に関するもの）	0	0	0	0
⑦	思春期関連 （精神発達途上（およそ12～18歳に達するまでの 者を想定）又はその家族からの心の悩み等の思春期 精神保健に関する内容。摂食障害、自閉、不登校 等思春期に特有に見られる疾患等）	5	11	1	1
⑧	心の健康づくり （社会生活において生じるストレスの増大による精神 疾患に陥らないための心の健康づくりに関する相 談、及び精神症状が疑われるが精神疾患と診断さ れていないもの）	38	66	2	8
⑨	その他 （精神疾患と診断されているが、上記項目に当て はまらないものを記入） *治療中断者の医療へのかかり方に関する内容 は、下段に再掲。→	68	608	11	29
		(4)	(7)	(1)	(1)
総 計 ①+②+③+④+⑤+⑥+⑦+⑧+⑨		140	774	27	79
再 掲	ひきこもり関連（①～⑨までの再掲） （仕事や学校に行かず、かつ家族以外の人との 交流をほとんどせず、6か月以上続けて 自宅にひきこもっている状態で、統合失調症 などの精神疾患ではないと考えられるもの）	(4)	(10)	(2)	(8)

\* ひきこもりに関する内容

6か月以上自宅にひきこもって社会参加しない状態（学校や仕事に行かないか、または就労していない）が持続しており、統合失調症などの精神病ではないと考えられるものを計上。  
年齢の上限なし（⑤思春期関連及び⑥心の健康づくりの再掲）。

\* 治療中断者への医療へのかかり方に関する内容

受診や医療機関等の紹介に関する内容、危機的介入に関する内容を再掲。

(6) 精神保健福祉普及活動

開催日	対象者	参加人員	内容	会場
令和2年4月～ 令和3年3月	地域住民、関係機関等		障害者理解促進や精神保健福祉に関する普及啓発物品やリーフレットを所内に掲示、配布	秋田地域振興局福祉環境部

## (7)精神保健関連組織

## ①家族会

令和2年度

名 称	会員数	主な活動
男鹿あゆみの会家族会	15名	あゆみ小規模作業所行事等の手伝い 総会、家族会話し合い(年2回)等
男鹿浜辺の里保護者会	6名	総会、保護者会

## ②障害者地域活動支援センター

令和2年度

名 称	特定非営利活動法人よつば	定 員	10名
運 営 主 体	特定非営利活動法人よつば	通 所 者 数	10名
所 在 地	五城目町字上町40	指 導 員 数	3名
開設年月日	平成10年4月	開 設 日	月、水～金
作 業 内 容	自動車等部品組立 その他	開 所 時 間	9時～15時

名 称	あゆみ小規模作業所	定 員	15名
運 営 主 体	特定非営利活動法人 男鹿あゆみの会	通 所 者 数	10名
所 在 地	男鹿市船川港船川字片田74	指 導 員 数	3名
開設年月日	平成7年4月	開 設 日	月～金
作 業 内 容	盆燈籠貼り合わせ クラフトかご作成 等	開 所 時 間	9時～15時

名 称	男鹿浜辺の里	定 員	12名
運 営 主 体	特定非営利活動法人通所センター男鹿浜辺の里	通 所 者 数	7名
所 在 地	男鹿市五里合琴川字浜台65	指 導 員 数	2名
開設年月日	平成19年4月	開 設 日	月～金
作 業 内 容	木箱の制作・販売・加工、古紙リサイクル ニワトリ飼育・宅配、DM便配達、内職作業他	開 所 時 間	9時～15時30分

## ③精神保健福祉協会支部

令和2年度

名 称	会員数
秋田県精神保健福祉協会 秋田県中央支部	108名
(参考)秋田県精神保健福祉協会 全体	1,796名

(児童・生活保護班)

# 1 児童福祉関係

家庭児童相談の状況

延べ件数

## ア 町村別

相談種別	養護相談		保健相談	障害相談						非行相談		育成相談			その他の相談	計	〈再掲〉		
	児童虐待相談	その他の相談		肢体不自由相談	視覚障害相談	言語発達障害等相談	重症心身障害相談	知的障害相談	自閉症等相談	く犯行為等相談	触法行為等相談	性格行動相談	不登校相談	適正相談			育児・しつけ相談	いじめ相談	児童売春等被害相談
市町村別																			
五城目町	2				2						1	1				6			
八郎潟町	5										2	2				9			
井川町	1											2				3			
大潟村																0			
その他(潟上市)								1			2					3			
合計	8	0	0	0	0	2	0	1	0	0	0	5	5	0	0	0	21	0	0

## イ 年齢別

相談種別	養護相談		保健相談	障害相談						非行相談		育成相談			その他の相談	計	〈再掲〉		
	児童虐待相談	その他の相談		肢体不自由相談	視覚障害相談	言語発達障害等相談	重症心身障害相談	知的障害相談	自閉症等相談	く犯行為等相談	触法行為等相談	性格行動相談	不登校相談	適正相談			育児・しつけ相談	いじめ相談	児童売春等被害相談
年齢別																			
3歳未満児	2							1								3			
3歳児	1				1						1					3			
4～5歳児					1											1			
6～8歳児	3															3			
9～11歳児																0			
12～14歳児	1										2	5				8			
15～17歳児	1										2					3			
18歳以上																0			
合計	8	0	0	0	0	2	0	1	0	0	0	5	5	0	0	0	21	0	0



## 2 母子及び父子並びに寡婦福祉関係

(1) 年齢別・原因別母子世帯の状況

令和2年8月1日現在：世帯数

市町村別	区分	年 齢 別					計
		10～ 20歳代	30歳代	40歳代	50歳代	60歳以上	
五城目町		2	27	35			64
八郎潟町			13	21	2		36
井川町		3	6	17	5		31
大湊村		3	6	7	3		19
計		8	52	80	10		150

市町村別	区分	原 因 別										計	
		死 別				小 計	離 婚	遺 棄	行 方 不 明	の配 障偶 害者	未 婚 の 母		そ の 他
		病 死	交 通 事 故	産 業 災 害	そ の 他								
五城目町		1	1		1	3	55		1		5		64
八郎潟町		1				1	33				2		36
井川町		2				2	25				3	1	31
大湊村		3			1	4	12				2	1	19
計		7	1		2	10	125		1		12	2	150

## (2) 母子世帯における母の就労状況並びに子どもの状況

令和2年8月1日現在:世帯数

市町村別	区分	就 労 等				計	児童数別世帯の状況				計
		自 営	常 勤	日 雇 等	無 職		1 人	2 人	3 人	4 人 以 上	
五城目町		2	34	26	2	64	41	17	6		64
八郎潟町		1	18	13	4	36	21	14	1		36
井川町			20	10	1	31	20	11			31
大温村		6	8	3	2	19	16	1	2		19
計		9	80	52	9	150	98	43	9		150

令和2年8月1日現在:人数

市町村別	区分	子 ども の 状 況							計	
		未 就 学	小 学 生	中 学 生	高 校 生 ・ 高 専	短 大 ・ 大 学	専 門 学 校 等	就 業		そ の 他 ・ 無 職
五城目町		10	26	21	29	2		1	4	93
八郎潟町		3	13	17	16	2		4	1	56
井川町		3	9	8	14	5	2	5		46
大温村		5	2	2	7				4	20
計		21	50	48	66	9	2	10	9	215

(3)母子相談状況

相談者実人数

市町村別	生活一般								児童					計
	住宅	医療	家庭紛争		就労	結婚	その他	計	養育	教育	非行	就職	その他	
			夫等の暴力	その他										
五城目町														
八郎潟町														
井川町														
大潟村														
その他														
計														

市町村別	生活援護						その他						合計
	母子福祉資金	寡婦福祉資金	年金・手当	生活保護	その他	計	売店設置	たばこ販売	公営住宅	支母子施設	その他	計	
五城目町													
八郎潟町	1					1					2	2	3
井川町	2					2							2
大潟村													
その他 (由利本荘市等)	29					29				5		5	34
計	32					32				5	2	7	39

## (4)母子父子寡婦福祉資金の利用状況

(単位:千円)

区分 市町村別	母子福祉資金													計
	事業開始	事業継続	修学	技能習得	修業	就職支度	療養	生活	住宅	転宅	就学支度	結婚	児童扶養	
五城目町														
八郎潟町														
井川町			1		1									2
大潟村			1,152		180									1,332
(南秋田郡) 小計			1		1									2
			1,152		180									1,332
男鹿市											1			1
											280			280
潟上市			4		3			1			4			12
			2,196		1,324			150			1,460			5,130
由利本荘市			6								1			7
			3,728								150			3,878
にかほ市			4								2			6
			1,467								570			2,037
合計			15		4			1			8			28
			8,543		1,504			150			2,460			12,657

区分 市町村別	父子福祉資金													計
	事業開始	事業継続	修学	技能習得	修業	就職支度	療養	生活	住宅	転宅	就学支度	結婚	児童扶養	
五城目町														
八郎潟町														
井川町														
大潟村														
(南秋田郡) 小計														
男鹿市														
潟上市					1									1
					330									330
由利本荘市			1											1
			552											552
にかほ市														
合計			1		1									2
			552		330									882

区分 市町村別	寡婦福祉資金													計
	事業開始	事業継続	修学	技能習得	修業	就職支度	療養	生活	住宅	転宅	就学支度	結婚	児童扶養	
五城目町														
八郎潟町														
井川町														
大潟村														
(南秋田郡) 小計														
男鹿市														
潟上市														
由利本荘市														
にかほ市														
合計														

(5) 父子世帯の状況

令和2年8月1日現在:世帯数

市町村別	世帯主年齢別						原因別										
	20歳代	30歳代	40歳代	50歳代	60歳以上	計	死別				小計	離婚	遺棄	行方不明	障害	その他	計
							病死	交通事故	産業災害	その他							
五城目町	1		10	2		13						12				1	13
八郎潟町			4			4	2				2	2					4
井川町		1	4			5						5					5
大温村		1	4	2		7	3				3	4					7
計	1	2	22	4		29	5				5	23				1	29

令和2年8月1日現在:人数

市町村別	子どもの状況						計
	未就学	小学生	中学生	高校生以上	就業	その他	
五城目町	1	3	4	7		1	16
八郎潟町			5				5
井川町		3	1	3			7
大温村		3	2	3		2	10
計	1	9	12	13		3	38

(6) 児童扶養手当・特別児童扶養手当支給状況

① 市町村別受給者状況

令和3年3月31日現在

市町村名	児童扶養手当					特別児童扶養手当			
	受給 資格者数	対象児数	全部支給	一部支給	全部停止	受給 資格者数	対象児数	支給	停止
五城目町	71	89	24	35	12	18	20	20	0
八郎潟町	36	49	16	13	7	9	10	10	0
井川町	27	33	16	9	2	8	9	9	0
大潟村	12	14	3	5	4	7	7	6	1
郡計	146	185	59	62	25	42	46	45	1
秋田市	2,680	3,335	1,296	1,084	300	818	864	824	40
男鹿市	218	266	99	91	28	44	48	46	2
由利本荘市	594	751	239	282	73	189	209	209	0
潟上市	346	495	155	143	48	113	121	118	3
にかほ市	209	244	67	99	43	53	62	57	5
市計	4,047	5,091	1,856	1,699	492	1,217	1,304	1,254	50
合計	4,193	5,276	1,915	1,761	517	1,259	1,350	1,299	51

② 新規認定・資格喪失等状況

令和2年度受付分

区 分	認定請求	認定件数	却下件数	取下げ件数	資格喪失
児童扶養手当	11	11	0	0	4
特別児童扶養手当	170	170	0	0	34

※南秋田郡のみ

※秋田・由利全域

### 3 女性保護関係

女性相談の状況	人間関係																経済関係				医療関係				延べ件数																									
	夫等			子ども			親族			交際相手			その他の者の暴力			住居問題		帰住先なし		生活困難			借金・サラ金			求職			その他			不純異性交遊				売春強要				ヒモ・暴力団関係				5条違反				計		
区分																																																		
市町村別																																																		
五城目町	3																																																	
八郎潟町																							1																											
井川町																																																		
大潟村																																																		
(南秋田郡)	0			0			0			0			0			0		0		0			0			0			0				0				0													
小計	0			0			0			0			0			0		0		0			0			0			0				0				0													
男鹿市	2			8			3			3			3			3		3		3			3			3			3				3				3													
潟上市	5			2			1			1			1			1		1		1			1			1			1				1				1													
その他	8			3			3			3			3			3		3		3			3			3			3				3				3													
(秋田市等)	15			0			13			6			0			0		0		0			0			0			0				0				0													
(秋田管内)	49			9			8			1			6			6		6		6			6			6			6				6				6													
由利本荘市	4						1			5			2			2		2		2			2			2			2				2				2													
にかほ市																																																		
その他	53			0			15			8			0			0		0		0			0			0			0				0				0													
(酒田市等)	68			0			28			14			0			0		0		0			0			0			0				0				0													
(由利管内)	68			0			28			14			0			0		0		0			0			0			0				0				0													
小計	68			0			28			14			0			0		0		0			0			0			0			0				0				0										
合 計	68			0			28			14			0			0		0		0			0			0			0			0				0				0										

## 4 生活保護関係

### (1) 保護の状況

令和3年3月現在

市町村	区分	人口	被保護		保護率 (%)
			世帯数	人員	
五城目町		9,027	101	124	13.7
八郎潟町		5,883	85	111	18.9
井川町		4,787	28	31	6.5
大潟村		3,070	2	3	1.0
計		22,767	216	269	11.8
秋田県		965,927	10,951	13,611	14.1

(人口は令和3年3月現在)

令和3年3月現在

市町村	区分	被保護人員内訳					
		生活扶助	住宅扶助	教育扶助	介護扶助		計
					施設	居宅	
五城目町		102	57	4	9	36	45
八郎潟町		97	59	3	7	20	27
井川町		25	13		3	10	13
大潟村		2	2		1		1
計		226	131	7	20	66	86

令和3年3月現在

市町村	区分	被保護人員内訳					
		医療扶助			出産扶助	生業扶助	葬祭扶助
		入院	入院外	計			
五城目町		5	97	102		1	
八郎潟町		3	87	90		2	
井川町		2	22	24			
大潟村			3	3			
計		10	209	219	0	3	0

市町村	区分	決定状況			
		申請件数	開始	その他・却下	廃止
五城目町		15	11	4	11
八郎潟町		15	11	4	7
井川町		4	2	2	6
大潟村		1	1		1
計		35	25	10	25



(2) 保護開始の理由・廃止理由の状況

市町村	開始理由(世帯数)							計
	世帯主の傷病	世帯員の傷病	稼働者の離別・死亡	稼働収入の減少・喪失	手持金減少	年金仕送り等減少・喪失	その他	
五城目町	1	1			7		2	11
八郎潟町			1		8	1	1	11
井川町					1	1		2
大潟村		1						1
計	1	2	1	0	16	2	3	25

市町村	廃止理由(世帯数)								計
	世帯主の傷病治癒	世帯員の傷病治癒	死亡・失踪	稼働収入の増	年金・仕送り等の増	働き手の転入	施設入所	その他	
五城目町			4	1				6	11
八郎潟町			2	1	1			3	7
井川町			2		1			3	6
大潟村							1		1
計	0	0	8	2	2	0	1	12	25

(3) 救護施設入所の状況

令和3年4月1日現在

町村別	玉葉荘	誠幸園	ひばりヶ丘ホーム	計
五城目町	1			1
八郎潟町	1			1
井川町	1			1
大潟村				0
計	3	0	0	3

## (4)被保護世帯の労働類型別状況

令和3年3月現在

区分 市町村	労働類型別							
	世帯主が稼働					世帯員稼働	非稼働世帯	計
	常用	日雇	内職	その他	小計			
五城目町	8				8	2	91	101
八郎潟町	7				7	1	77	85
井川町	1			1	2		26	28
大潟村					0		2	2
計	16	0	0	1	17	3	196	216

## (5)被保護世帯の世帯類型別状況

令和3年3月現在

区分 市町村	世帯類型別				
	単身世帯				
	高齢者	傷病/障害者	その他	小計	(再掲)医療単給
五城目町	63	9	9	81	7
八郎潟町	50	7	8	65	2
井川町	17	6	2	25	1
大潟村	1			1	
計	131	22	19	172	10

区分 市町村	世帯類型別						計
	2人以上の世帯						
	高齢者	母子	傷病/障害者	その他	小計	(再掲)医療単給	
五城目町	10	3	2	5	20	0	101
八郎潟町	6	2	4	8	20	0	85
井川町	2			1	3	0	28
大潟村	1				1		2
計	19	5	6	14	44	0	216

## (6)扶助費別支出状況

(単位:円)

区分	生活扶助	住宅扶助	教育扶助	医療扶助			出産扶助
				支払基金分	事務所分	計	
中央福祉分	103,167,073	28,296,703	732,123	199,467,590	3,516,079	202,983,669	12,000

区分	介護扶助			生業扶助	葬祭扶助	施設事務費	就労自立 給付金等	計
	国保連分	事務所分	計					
中央福祉分	16,268,742	49,283	16,318,025	184,735	1,004,439	7,454,580	41,078	360,182,425

5 民生委員・児童委員関係

令和2年度分報告

町 村 名	内容別相談・支援件数 (年度中)											分野別相談・支援件数 (年度中)					その他の活動件数 (年度中)						訪問回数		連絡調整回数		活動日数				
	(1)	(2)	(3)	(4)	(5)	(6)	(7)	(8)	(9)	(10)	(11)	(12)	(13)	(14)	(15)	(16)	(17)	(18)	(19)	(20)	(1)	(2)	(3)	(4)	(5)	(6)		(7)	(8)	(9)	(10)
	在宅福祉	介護保険	健康・保健医療	子育て・母子保健	子どもの地域生活	子どもの教育・生活	生活費	年金・保険	仕事	家族関係	住居	生活環境	日常的な支援	その他	計	高齢者に関すること	障害者に関すること	子どもに関すること	その他	計	調査・実態把握	行事への参加	地域福祉活動	民間協運営・研修	証明事務	養育の通告・重仲の介		訪問・連絡活動	その他	委員相互	その他の関係機関
五 城 目 町	23	36	22	5	11	5	12		6		113	255	204	682	357	6	13	316	682	73	73	102	246	2	1838	485	306	156	1836		
井 川 町	10	2	20	6	2	5	2	1	6	10	16	5	7	92	62	8	13	9	92	306	306	321	257	10	1321	1622	181	287	1963		
八 郎 湯 町	9	10	53	1		2	9	2	14	2	9	210	182	503	335	9	4	155	503	189	189	212	309	34	2004	594	275	343	1679		
大 湯 村						2										2	1	1	1	2	1	2	30	5	10	32	2	7	31	75	
民生委員・児童委員 (主任児童委員を含む)	42	48	95	12	13	12	23	3	27	12	138	417	303	1288	754	23	30	481	1288	566	566	664	886	51	5193	2703	794	806	5700		
計						7			1		4	3	4	31	5	12	14	31	10	10	16	48	39	18	25	36	197				

## 6 生活困窮者関係

### (1) 相談の状況

	処理状況（累計）							相談件数 合計
	就労支援				生活保護 申請	相談のみ	その他	
	継続中	就労開始	その他	小計				
五城目町	8	0	0	8	3	38	30	79
八郎潟町	5	0	0	5	5	5	31	46
井川町	0	4	0	4	0	3	4	11
大潟村	0	0	0	0	0	6	3	9
他市町村	0	0	0	0	0	3	14	17
合計	13	4	0	17	8	55	82	162

※相談者の実人数(36名)

# 健康・予防課



# 1 健康増進関係

## (1) 心の健康づくり・自殺予防

<p>1) 心の健康づくり ・自殺予防対策事業 (秋田地域振興局重点事業)</p>	<ul style="list-style-type: none"> <li>・心の健康づくり活動推進研修会 ※新型コロナウイルス感染症の流行により中止。研修資料の配布に切り替えた。 【内容】：管内のメンタルヘルスサポーターを対象に 「心の健康づくり活動」推進資料を配布</li> <li>・こころはればれ通信の作成 年1回発行（第73号）</li> </ul>
<p>2) 自殺予防ネットワーク事業</p>	<ul style="list-style-type: none"> <li>・心の健康づくり・自殺予防ネットワーク推進会議 ※新型コロナウイルス感染症の流行により中止。</li> </ul>
<p>3) 自殺未遂者支援事業</p>	<ul style="list-style-type: none"> <li>・秋田地域自殺未遂者支援関係者会議 ※新型コロナウイルス感染症の流行により中止。</li> <li>・関係機関からの情報提供受理及び対応5件</li> </ul>
<p>4) 市町村支援</p>	<ul style="list-style-type: none"> <li>・心の健康づくり市町村担当者会議 日時：令和2年7月20日 参加者：9名 内容：情報交換等</li> <li>・大潟村メンタルヘルスサポーター地域懇談会への参加</li> </ul>
<p>5) 普及・啓発事業</p>	<ul style="list-style-type: none"> <li>・「ふきのとうホットライン（相談機関一覧）」リーフレットの配置 管内病院・診療所・薬局に配置</li> </ul>
<p>6) 人材育成</p>	<ul style="list-style-type: none"> <li>・心はればれゲートキーパー養成講座への講師派遣 回数：5回</li> </ul>

参考) 秋田中央保健所管内の自殺死亡の状況

【1 自殺死亡率】

秋田中央保健所管内では、平成14年に自殺死亡率（人口10万対）49.1、死亡者数50人まで達したが、その後は緩やかに減少している。

管内自殺死亡率は全国より高めで推移しているが、令和2年は2.9ポイント差まで縮まっている。

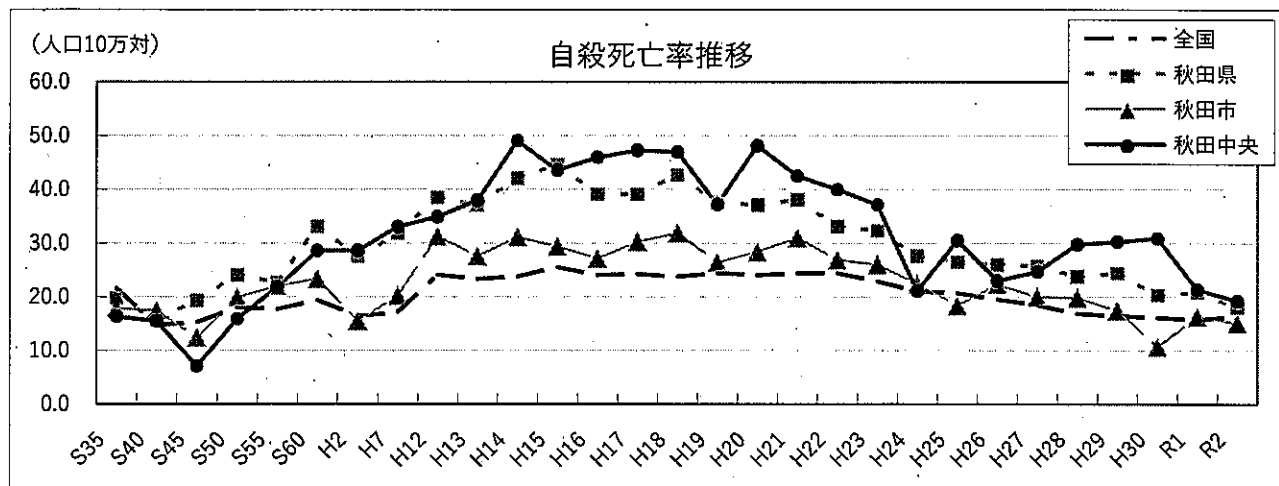

秋田県・管内の自殺死亡の状況

年次	平成22年	23年	24年	25年	26年	27年	28年	29年	30年	令和元年	2年
全国	29,554 24.4	28,896 22.9	26,433 21.0	26,063 20.7	24,417 19.5	23,152 18.5	21,017 16.8	20,465 16.4	20,032 16.1	19,425 15.7	20,243 16.4
秋田県	358 33.1	346 32.3	293 27.6	277 26.5	269 26.0	262 25.7	240 23.8	242 24.4	199 20.3	200 20.8	172 18.0
秋田市	87	84	72	59	71	63	62	54	33	50	46
保健所	26.9	26.0	22.4	18.4	22.3	20.0	19.8	17.4	10.7	16.3	15.1
秋田中央	37	34	19	27	20	21	25	25	25	17	17
保健所	40.0	37.2	21.1	30.5	23.0	24.7	29.8	30.3	30.9	21.4	19.3

※上段：実数 下段：自殺率（人口10万対）

資料：秋田県衛生統計年鑑・人口動態統計

【2 管内の状況】

管内の自殺者数（平成22年～令和2年）

	平成22年	23年	24年	25年	26年	27年	28年	29年	30年	令和元年	2年
秋田中央 保健所管内	37	34	19	27	20	21	25	25	25	17	15
男鹿市	13	15	4	10	4	5	13	12	9	7	5
潟上市	10	11	8	7	10	9	9	9	10	6	5
五城目町	9	4	2	6	2	3	2	2	4	2	1
八郎潟町	1	1	3	2	2	3	1	1	1	1	2
井川町	2	2	1	2	1	1	0	0	1	1	2
大潟村	2	1	1	0	1	0	0	1	0	0	0

資料：人口動態統計



(2) 栄養・食生活

事業名		実施時期	対象	場所	実施内容等
生活習慣病予防対策事業	減塩キャンペーン	①令和2年8月5日 ②令和2年11月26日	①一般住民 ②食品衛生講習会参加者	①潟上市くらし ②福祉環境部	①、②啓発普及資材の配布と呼びかけ
	減塩実践活動への支援	随時	管内市町村	管内市町村	ポスター、資料、献立の提供、フードモデル等指導媒体の貸し出し等
	食の健康づくり応援店	随時	応援店登録店 42店	管内	表示確認巡回指導 登録3年目及び5年目の店の表示状況の確認と継続の意向確認 確認 3店、更新15店、廃業・辞退6店
	秋田スタイル健康な食事 (1)県民運動(普及啓発) (2)メニュー認証支援	随時 随時	飲食店・消費者等 管内飲食店	管内 管内	県民が無理なく、持続的に「減塩」「野菜・果物摂取」に取り組むため(1)県民運動(2)メニュー認証制度を行う。 ・訪問による啓発:4件、リーフレット配布による啓発2回 ・減塩や野菜・果物摂取に配慮したメニューを知事が認証する制度 認証:2メニュー(店舗数1)
栄養改善事業	栄養改善推進保健所研修会	令和2年10月2日	市町村栄養士・在宅栄養士  参加者:12名	秋田・由利管内	由利福祉環境部と合同開催 ・研修会前に秋田・由利福祉環境部内の市町村に新型コロナウイルス感染症禍における栄養業務の状況についてアンケート調査 講話「食品表示の見方について」 講師 生活センター専門員 講話「栄養成分表示の活用について」 講師 由利福祉環境部栄養士 情報交換「新型コロナウイルス感染症に対応した栄養業務の進め方について」 進行 秋田福祉環境部栄養士
	地域の人材育成のための食生活改善講座	令和2年11月26日	南秋湯上調理会会員  参加者:8名	トレイカたがみ	講話「減塩と野菜摂取の必要性について」 講師 秋田県栄養士会 保坂 正子氏 実習「簡易的な塩味味覚チェック、ダシの塩分測定等」 講師 福祉環境部栄養士 減塩方法についての話し合い
	特定給食施設等指導	令和2年9月17日	老人福祉施設、介護老人保健施設栄養士  参加者:5名	福祉環境部	講話「栄養管理の基本について」 講師 聖霊女子短期大学 講師 伊藤 雅子氏 講話「食品衛生について」 講師 福祉環境部環境指導課 主任 情報提供「栄養報告書からみた状況について」 提供者:福祉環境部栄養士
	巡回指導	随時	特定給食施設等		新型コロナウイルス感染症のため実施なし
	食育地域ネットワーク会議	令和3年2月	市町村担当者  参加者:7市町村	書面開催	1 事業報告「管内における食育に関する取組について」 7市町村からの報告 2 情報交換「来年度にむけて取組について」 3 情報交換のまとめ送付(7市町村あて)
	県民健康・栄養調査 (子供と働き盛り世代の食習慣状況調査)	令和2年10~12月	県から指定された小学校 管内11校	管内	調査内容:調査対象の給食みそ汁の塩分測定等 実施数:11校×3日分を測定(男鹿市3校、潟上市4校、五城目町1校、八郎潟町1校、井川町1校、大潟村1校)
	食品表示法並びに健康増進法に係る指導	随時			食品表示合同監視 R2年11月17日 4カ所 指導・助言:10件(健康増進法第31条第1項関係1件、食品表示法(栄養成分表示)関係9件) 表示の相談 3件
組織育成	活秋田改善推進地域協議会 (1)理事会	令和2年6月24日 令和3年3月24日	管内食生活改善推進協議会理事等		・R1年度事業・決算案について、R2年度事業・予算について他 ・R2年度事業・決算案について、R3年度事業・予算について他
	(2)総会	令和2年6月24日	管内食生活改善推進協議会理事、市町担当者	福祉環境部	コロナウイルス感染症拡大のため理事会で代替とした。
	(3)リーダー研修会 兼自主研修会	令和2年10月22日	管内食生活改善推進員、市町担当者 参加者:47名	男鹿市総合体育館	実技「運動による健康づくりについて」 講師 男鹿市総合型スポーツクラブ 進藤 昭子氏
免許	栄養士 免許申請	随時			管理栄養士:7件(新規5、書換2、再交付0) 栄養士:114件(新規62、書換40、再交付12) (栄養士免許は秋田市経由含む) 管理栄養士国家試験関係 ①栄養士免許等の照合 3件 ②栄養士免許取得(見込み)照合書 5件
	調理師 試験受付、免許申請	随時 令和2年6~7月			調理師免許:139件(新規97、書換17、再交付25) 試験受付:75件 (調理師免許は秋田市経由含む)

管内市町村の食生活改善推進協議会の状況

名 称	会 長 名	会 員 数
男鹿市食生活改善推進協議会	三浦 愛子	28
潟上市食生活改善推進協議会 天王支部	奈良 孝子	59
〃 昭和支部	菅原 恂子	61
〃 飯田川支部	鎧 トモ子	47
五城目町食生活改善推進協議会	坂谷 晃	42
井川町食生活改善推進協議会	齋藤 カヅ子	55

(3)各種健康増進

事 業 名	実施時期	対 象	場 所	内 容	
たばこ対策	喫煙対策	令和2年6月30日 令和2年11月26日	食品衛生責任者講習会参加者	福祉環境部	・講話及び啓発資料の配付
	禁煙セミナー	令和3年3月10日	五洋電子役員、安全衛生委員会、労働組合代表、総務課員等21名	五洋電子会議室	社内禁煙を目指し、喫煙が職場に及ぼす影響や健康影響等についてレクチャーした。 ・情報提供 全国・秋田県・五洋電子の喫煙率について(五洋電子保健師) ・講話 「目からウロコの最新タバコ講座 タバコは本当にダメなのか？」講師:すずきクリニック 鈴木 裕之先生 ・質疑応答
	喫煙可能室設置の届受理	通年	管内飲食店		・要件を満たす飲食店は経過措置として、店舗の一部(喫煙可能室)または全部(喫煙可能店)での喫煙及び飲食の提供が認められる。(従業員がいる店舗は、令和7年4月1日以降、設けることはできない。)
歯科保健対策	歯科保健普及啓発事業	令和2年6月15日	前年度3歳児健診受診者のうち、むし歯のない幼児とその保護者		・親子よい歯のコンクール地区審査会 →新型コロナウイルス感染症の流行により中止 健康づくり課から第1次選出対象者へ記念品の送付 第1次選出対象者数 26組
		令和2年9月17日	満80歳以上で、歯数が20本以上ある高齢者		8020いい歯のお年寄り表彰 ・審査、表彰 →新型コロナウイルス感染症の流行により中止
		令和2年			・地域歯科保健課題解決推進事業 →新型コロナウイルス感染症の流行により中止
		令和2年			・健口づくり連携推進研修会 →新型コロナウイルス感染症の流行により中止
成人・高齢者保健	秋田周辺地区地域・職域連携推進協議会	令和2年			・秋田周辺地区地域・職域連携推進協議会 →新型コロナウイルス感染症の流行により中止
	糖尿病重症化予防対策	令和3年1~2月	郡市医師会、秋田県糖尿病対策推進会議、郡市歯科医師会、秋田県薬剤師会中央支部、市町村(保健担当、国保担当)、福祉環境部	①福祉環境部 ②書面開催	①市町村担当者会議 日にち:令和3年1月15日 ・事業実施状況と課題についての情報交換 ②秋田周辺地域糖尿病重症化予防会議(書面会議) ・管内各市町村の糖尿病重症化予防対策について ・地域の課題とその原因及び対策について ・まとめの送付(参加者あて)

## 2 母子保健関係

### (1) 妊娠の届出

年度	H28	H29	H30	R1	R2
男鹿市	111	74	74	72	71
潟上市	204	159	177	158	159
五城目町	43	37	30	30	18
八郎潟町	28	20	20	28	26
井川町	17	18	16	8	18
大潟村	17	18	18	17	14
計	420	326	335	313	306

出典: 母子保健事業の実施状況報告

### (2) 妊婦健康診査実施状況

(令和2年度)

市町村名	区分	交付 件数	支払 件数	利用率	異常 なし	所見 あり	有所見内訳(延)				
							妊娠 中毒症	貧血	切迫 流早産	糖尿病	その他
男鹿市	前期	71	67	94.4%	62	5				2	3
	後期	78	61	78.2%	55	6	1	4	1		
潟上市	前期	159	163	102.5%	147	16		3	1	9	3
	後期	165	136	82.4%	112	25		14	5	3	3
五城目町	前期	18	19	105.6%	15	5			1		4
	後期	19	23	121.1%	20	4		3	1		
八郎潟町	前期	26	26	100.0%	24	2					2
	後期	27	23	85.2%	22	1		1			
井川町	前期	16	18	112.5%	16	2				1	1
	後期	17	14	82.4%	13	1				1	
大潟村	前期	14	14	100.0%	13	1				1	
	後期	15	14	93.3%	11	3		3			
管内計	前期	304	307	101.0%	277	31	0	3	2	13	13
	後期	321	271	84.4%	233	40	1	25	7	4	3

出典: 母子保健事業の実施状況報告

## (3) 乳幼児健康診査実施状況

(令和2年度)

対象	項目 市町村	対象 人員	受診 人員	受診率	健診結果			
					正常	所見あるも 正常	所見あり	有所見率
3 〜 4 ヶ月児	男鹿市	62	62	100.0%	44		18	29.0
	潟上市	168	164	97.6%	127		37	22.6
	五城目町	30	30	100.0%	30			0.0
	八郎潟町	24	24	100.0%	24			0.0
	井川町	10	10	100.0%	9		1	10.0
	大潟村	16	16	100.0%	16			0.0
	計	310	306	98.7%	250	0	56	18.3
1 歳 6 ヶ月児	男鹿市	85	84	98.8%	72		12	14.3
	潟上市	202	197	97.5%	156		41	20.8
	五城目町	31	31	100.0%	31			0.0
	八郎潟町	18	18	100.0%	18			0.0
	井川町	21	20	95.2%	18	1	1	5.0
	大潟村	15	14	93.3%	14			0.0
	計	372	364	97.8%	309	1	54	14.8
3 歳児	男鹿市	114	111	97.4%	80		31	27.9
	潟上市	244	220	90.2%	165		55	25.0
	五城目町	37	35	94.6%	32		3	8.6
	八郎潟町	20	20	100.0%	16		4	20.0
	井川町	18	18	100.0%	14	1	3	16.7
	大潟村	23	23	100.0%	21		2	8.7
	計	456	427	93.6%	328	1	98	23.0

出典:母子保健事業の実施状況報告

(4) 幼児歯科健康診査

(令和2年度)

年齢	項目 市町村名	対象者	受診者	受診率	う蝕のない者	う蝕のある者	う蝕罹患率	う蝕本数	未処置	1人当りう蝕本数	不正咬合の者	清掃不良のある者	間食時間を決めて いる者
1歳6ヶ月児	男鹿市	87	81	93.1%	76	5	6.2%	15	15	0.19	6		60
	潟上市	202	176	87.1%	173	3	1.7%	4	4	0.02	27	1	129
	五城目町	31	31	100.0%	31		0.0%			0.00			24
	八郎潟町	18	18	100.0%	17	1	0.0%	2	2	0.00			12
	井川町	20	19	95.0%	18	1	0.0%	3	3	0.00			12
	大潟村	15	14	93.3%	14		0.0%			0.00	1		8
	計	373	339	90.9%	329	10	2.9%	24	24	0.07	34	1	245
3歳児	男鹿市	111	108	97.3	82	26	24.1%	138	118	1.28	13	2	
	潟上市	244	200	82.0	156	44	22.0%	140	107	0.70	33		
	五城目町	37	35	94.6	28	7	20.0%	11	11	0.31			
	八郎潟町	20	20	100.0	18	2	10.0%	6	6	0.30	1	1	
	井川町	18	18	100.0	15	3	16.7%	11	6	0.61	1		
	大潟村	23	23	100.0	22	1	4.3%	2	2	0.09	2		
	計	453	404	89.2	321	83	20.5%	308	250	0.76	50	3	

出典: 母子保健事業の実施状況報告

(5) 妊産婦・新生児訪問指導状況

① 妊婦

(令和2年度)

市町村名	対象数	指導件数(実)	内訳		指導件数(延)
			健診要 訪問指示	その他	
男鹿市	1	1		1	1
潟上市	2	2		2	7
五城目町					
八郎潟町					
井川町					
大潟村					
計	3	3	0	3	8

出典: 母子保健事業の実施状況報告

② 産婦

(令和2年度)

市町村名	対象数	指導件数(実)	内訳		指導件数(延)
			第1子 出産後	その他	
男鹿市	66	56	25	31	71
潟上市	151	151	66	85	186
五城目町	24	23	7	16	23
八郎潟町	30	30	11	19	39
井川町	12	12	5	7	12
大潟村	18	18	9	9	18
計	301	290	123	167	349

出典: 母子保健事業の実施状況報告

③新生児・乳児

(令和2年度)

対象	項目 市町村名	対象数	指導件数 (実)	内訳				指導件数 (延)
				関係機関 からの依頼	希望者	ハイリスク	その他	
新生児	男鹿市	9	9	3	6			10
	潟上市	3	3	3				3
	五城目町							
	八郎潟町	1	1	1				10
	井川町	6	6		6			6
	大潟村	5	5				5	5
	計	24	24	7	12	0	5	34
乳児	男鹿市	48	48		48			55
	潟上市	138	138	3	135			161
	五城目町	20	20		20			20
	八郎潟町	25	25				25	25
	井川町	9	9		9			9
	大潟村	18	13				13	13
	計	258	253	3	212	0	38	283

出典:母子保健事業の実施状況報告

④未熟児

(令和2年度)

市町村名	低体重児 出生数	医療機関か らの連絡票 数	実数	延数	訪問 実施率
男鹿市	12	4	3	6	25.0%
潟上市	9	10	10	22	111.1%
五城目町	4	4	4	4	100.0%
八郎潟町	3	3	3	3	100.0%
井川町					
大潟村					
計	28	21	20	35	71.4%

注1)低体重出生数は当該年(1月1日~12月31日)までの出生数

注2)連絡票と訪問数は当該年度の数

出典:母子保健事業の実施状況報告

### 3 結核関係

#### (1) 登録患者の状況

令和2年1月1日～令和2年12月31日

市町村	新登録者		転入	登録除外者					年末現在登録者	
	発生届	罹患率		死亡		転出	登録中の再登録	その他		計
				結核	結核外					
男鹿市	3	11.9				1		1	2	5
潟上市	1	3.2						1	1	3
五城目町								1	1	
八郎潟町								1	1	
井川町								2	2	2
大潟村										1
管内計	4	5.1				1		6	7	11

罹患率：人口10万対

※潜在性結核感染症は含んでいない

#### (1) - ② 潜在性結核感染症患者数

	新登録者		計	登録除外者					年末現在登録者
	発生届	転入		治療終了	死亡	転出	除外	計	
男鹿市	1		1	1	1			2	3
潟上市				2	1			3	3
五城目町	1		1						1
八郎潟町						1		1	1
井川町									
大潟村									
管内計	2		2	3	2	1		6	8

#### (2) 登録患者の現況

##### ① 活動性分類別内訳

令和2年12月31日現在

	総数	活動性肺結核					不活動性結核	活動性不明	(別掲)	
		肺結核活動性				肺外結核活動性			潜在性結核感染症	
		総数	登録時喀痰塗抹	登録時その他の	登録時菌陰性				治療中	観察中
男鹿市	5	3	2	1			2		3	
潟上市	3	1	1				2		3	
五城目町								1		
八郎潟町									1	
井川町	2						2			
大潟村	1						1			
管内計	11	4	3	1			7	1	7	

##### ② 性・年齢別内訳

	総数	9歳以下	10～19	20～29	30～39	40～49	50～59	60～69	70～79	80歳以上
男	6								2	4
女	5								1	4

(3) 新登録患者の現況

令和2年1月1日～令和2年12月31日

① 活動性分類別内訳

	総数	肺結核				肺外結核	潜在性結核感染症 (別掲)
		総数	喀痰塗抹陽性	その他の結核菌陽性	菌陰性・その他		
男鹿市	3	3	3				1
潟上市	1	1	1				
五城目町							1
八郎潟町							
井川町							
大潟村							
管内計	4	4	4				2

② 性・年齢別内訳

	総数	9歳以下	10～19	20～29	30～39	40～49	50～59	60～69	70～79	80歳以上
男	3									3
女	1									1

③ 発見方法別内訳

総数	個別健康診断	定期健康診断				定期外健康診断		その他の集団検診	医療機関			登録中の健康診断	その他
		学校	住民	職場	施設	家族	その他		受診	他疾患入院中	他疾患通院中		
4									2	1	1		

(4) 結核の医療

感染症診査協議会結核部会における審議状況

	審査件数	審査結果	
		承認	不承認
入院勧告(法第20条)	5	5	
入院勧告の延長(法第20条の4)	16	16	
一般患者の医療(法第37条の2)	18	18	
計	39	39	

※開催回数：17回



(5) 結核の健康診断 (令和2年度)

① 定期健康診断・予防接種

ア 一般住民

	間接撮影	直接撮影	結核患者
男鹿市	686	0	0
潟上市	429	43	0
五城目町	292	0	0
八郎潟町	291	0	0
井川町	233	0	0
大潟村	421	0	0
管内計	2,352	43	0

イ 予防接種 (BCG)

	対象者 (人)	接種者 (人)	接種率 (%)
男鹿市	75	75	100.0
潟上市	146	167	114.4
五城目町	28	28	100.0
八郎潟町	26	25	96.2
井川町	10	10	100.0
大潟村	13	13	100.0
管内計	298	318	106.7

ウ 学校・事業所・施設

施設等	対象	対象者数	受診者数		結核患者
			間接撮影	直接撮影	
高等学校 ・大学 (短大)	生徒・学生 (入学年度)	379	377	0	0
社会福祉施設	入所者	1,076	330	670	0
事業所	職員	3,142	1,369	1,677	0

② 定期外の健康診断 (年度)

	対象者数 (延)	受診者数 (延)
登録患者の精密検診	23	23
接触者健診	家族	4
	その他	83

(6) 訪問・相談指導実施状況

相談		訪問指導			
電話 延人員	来所 延人員	実人員	(再掲) DOTS	延人員	(再掲) DOTS
69	9	15	12	66	55

## 4 感染症関係

### (1) 感染症発生状況（令和2年度）

#### ① 感染症発生届数（全数報告）

類型	疾患名	件数
二類感染症	・結核	6
三類感染症	・腸管出血性大腸菌感染症	2
五類感染症	・ウイルス性肝炎	1
	・梅毒	2
	・百日咳	1
新型インフルエンザ等感染症	・新型コロナウイルス感染症	1

※結核は令和2年1月1日から12月31日までの届出件数

#### ② インフルエンザ様疾患患者発生報告数（学校等休業届）

・初発報告	0
・措置報告	0

#### ③ 社会福祉施設等感染症集団発生報告数

・感染性胃腸炎（ノロウイルス・ロタウイルス）	0
・季節性インフルエンザ	0
・その他（風邪様症状）	2

### (2) エイズ対策（令和2年度）

#### ① エイズ及び性感染症等個別相談・検査実施状況

検査項目	検査		相談		
	日中	夜間	電話	来所	
HIV抗体検査（確認検査）	0	0	4	0	
HIV抗体迅速検査（保健所内検査）	5	6			
性感染症検査 （業者委託検査）	性器クラミジア抗体検査	5			5
	梅毒抗体検査	5			5

### (3) ウイルス性肝炎対策（令和2年度）

#### ① ウイルス性肝炎検査及び相談件数

相談（電話・来所）	7
HBs抗原検査	7
HCV抗体検査	7

#### ② 肝炎治療特別促進事業（肝炎治療費助成受給者数）

	新規	更新	(延長)	再治療(再掲)	計
インターフェロン	0	-	-	-	0
インターフェロンフリー	10	-	-	0	10
核酸アナログ製剤	1	61	-	-	62

#### ③ 肝炎ウイルス検査陽性者フォローアップ事業（検査費用助成対象者数）

初回精密検査	0
定期検査	12

### (4) 感染症予防普及活動

事業名	開催時期	対象者	内容
エイズ検査普及週間	令和2年6月	地域住民	ホームページ掲載による周知
世界エイズデー	令和2年12月	管内JR各駅利用者 地域住民	ポスター掲示 啓発資材、検査受診勧奨ティッシュ等の配布

5 特定疾患関係

(1) 特定疾患

① 特定医療費(指定難病)受給者証所持者

令和3年3月31日現在

疾患番号	疾患名	秋田中央保健所						合計	秋田中央保健所			秋田県 総計
		男鹿市	潟上市	五城目町	八郎潟町	井川町	大潟村		男	女	計	
1	球脊髄性筋萎縮症		1				1	1		1	15	
2	筋萎縮性側索硬化症	5	4	2			1	12	5	7	123	
3	脊髄性筋萎縮症										4	
4	原発性側索硬化症											
5	進行性核上性麻痺	2	6					8	6	2	97	
6	パーキンソン病	39	39	14	10	4	5	111	41	70	1048	
7	大脳皮質基底核変性症	2	1					3	2	1	34	
8	ハンチントン病										4	
9	神経有棘赤血球症											
10	シヤルコニマリニトウス病											
11	重症筋無力症	9	4	1	1	2	1	18	10	8	201	
12	先天性筋無力症候群											
13	多発性硬化症/視神経脊髄炎	7	7	1		5		20	7	13	189	
14	慢性炎症性脱髄性多発神経炎/ 多発性運動ミオパチー	2	1					3	2	1	32	
15	封入体筋炎										5	
16	クローカ深瀬症候群										1	
17	多系統萎縮症	5	6	1	1	2	1	16	6	10	128	
18	脊髄小脳変性症(多系統萎縮症を除く)	6	8	1	1	1		17	3	14	245	
19	ライソソーム病					1		1	1		7	
20	副腎白質ジストロフィー										8	
21	ミトコンドリア病										8	
22	モヤモヤ病	1	2	1	1			5	2	3	75	
23	プリオン病			1				1		1	12	
24	亜急性硬化性全脳炎										1	
25	進行性多発性白質脳症											
26	HITLV-1関連脊髄症										3	
27	特発性基底核石灰化症											
28	全身性アミロイドーシス		2	1	1	1		5	2	3	28	
29	ウルリッヒ病											
30	遠位型ミオパチー										1	
31	近位型ミオパチー											
32	自己食食空胞性ミオパチー											
33	シュワルツバウム症候群											
34	神経繊維腫症		2	2				4	3	1	34	
35	天疱瘡						1	1		1	16	
36	表皮水疱症		1					1		1	2	
37	膿疱性乾癬(汎発型)										16	
38	ステロイド感受性ジソン病候群										4	
39	中毒性表皮壊死症											
40	高安動脈炎	1	1					2		2	29	
41	巨細胞性動脈炎	1	1					2		2	2	
42	結節性多発動脈炎	3	2					5	1	4	17	
43	顕微鏡的多発血管炎	2	2	1		2		7	2	5	41	
44	多発血管炎性肉芽腫症										18	
45	好酸球性多発血管炎性肉芽腫症	1	1					2	1	1	31	
46	悪性関節リウマチ			1				1		1	16	
47	ハッシュ病	1	2		1			4	4		19	
48	原発性抗リン脂質抗体症候群										3	
49	全身性エリテマトーデス	18	16	6	5	3	2	50	5	45	477	
50	皮膚筋炎/多発性筋炎	5	5	3				13	5	8	135	
51	全身性強皮症	10	7	3	4			24	2	22	187	
52	混合性結合組織病	2	2	1			1	6	1	5	78	
53	シェーグレン症候群		4					4	1	3	51	
54	成人スチル病	1	4					5	2	3	32	
55	再発性多発軟骨炎										6	
56	ベニチエト病	1	6	2	2	1		12	6	6	104	
57	特発性拡張型心筋症	4	2			1		7	6	1	119	
58	肥大型心筋症	2	1	1				4	3	1	20	
59	拘束型心筋症											
60	再生不良性貧血	5	2	2			1	10	4	6	54	
61	自己免疫性溶血性貧血										10	
62	発作性夜間ヘモグロビン尿症			1				1	1		8	
63	特発性血小板減少性紫斑病	6	9	5	2	2		24	10	14	164	
64	血栓性血小板減少性紫斑病										6	
65	原発性免疫不全症候群										17	
66	IgA腎症	4	2		1			7	1	6	88	
67	多発性嚢胞腎	5	4					9	4	5	70	
68	黄色靱帯骨化症	2	3		3	1	1	10	6	4	80	

疾患 番号	疾患名	秋田中央保健所						秋田中央保健所			秋田県 総計	
		男鹿市	潟上市	五城目町	八郎潟町	井川町	大潟村	合計	男	女		計
69	後縦靭帯骨化症	7	10	2	2	2	2	25	14	11	25	289
70	広範脊髄管狭窄症					1		1		1	1	30
71	特発性大脳骨頭壊死症		4		1		1	6	5	1	6	153
72	下垂体性ADH分泌異常症		1					1	1		1	17
73	下垂体性TSH分泌亢進症											1
74	下垂体性PRR分泌亢進症		1		1			2	1	1	2	34
75	クッシング病											5
76	下垂体性ゴナドトロピン分泌亢進症											
77	下垂体性成長ホルモン分泌亢進症											26
78	下垂体前葉機能低下症	4	2					6	4	2	6	102
79	家族性高コレステロール血症(ホモ接合体)											1
80	甲状腺ホルモン不応症											1
81	先天性副腎皮質酵素欠損症											3
82	先天性副腎低形成症											2
83	アジソン病											1
84	サルモネラシス	2	4	1	1	1		9	6	3	9	129
85	特発性間質性肺炎	4	2	2		1	1	10	7	3	10	110
86	肺動脈性肺高血圧症						1	1		1	1	26
87	肺静脈閉塞性肺毛細血管腫症											
88	慢性血栓塞栓性肺高血圧症											17
89	リンパ管管筋腫症											2
90	網膜色素変性症	9	6		2		1	18	9	9	18	149
91	パルジニアリ症候群		1					1	1		1	5
92	特発性間質性肺病											1
93	原発性胆汁性胆管炎	5	6	1	1	3		16	1	15	16	306
94	原発性硬化性胆管炎	1						1		1	1	9
95	自己免疫性肝炎	1	2					3		3	3	46
96	クローン病	10	14	3	1	1	2	31	22	9	31	364
97	潰瘍性大腸炎	35	48	4	7	8	6	108	56	52	108	1430
98	好酸球性消化管疾患				1			1		1	1	15
99	慢性特発性偽性腸閉塞症											1
100	巨大膀胱短小結腸腸管蠕動不全症											
101	腸管神経節細胞減少症											
102	ルビシコトクシテラピ症候群											
103	GFC症候群											
104	コステロ症候群											
105	チアミン症候群											
106	クワオピリン関連周期熱症候群											
107	若年性特発性関節炎											6
108	TNF受容体関連周期性症候群											
109	非典型溶血性尿毒症症候群											
110	ブラカ症候群											
111	先天性ミオパチー		1					1		1	1	1
112	マリネスコフシニグルン症候群											
113	筋ジストロフィー	1		1				2		2	2	34
114	非ジストロフィー性ミオトニー症候群											
115	遺伝性周期性四肢麻痺											
116	アトピー性腎臓炎											2
117	腎臓空洞症											3
118	腎臓腫瘍											
119	アインザックス症候群											
120	遺伝性ジストロフィー											
121	神経アエリオン症											
122	脳表公モジリン沈着症											2
123	禿頭と変形性脊椎症を伴う常染色体劣性白質脳症											
124	皮膚下梗塞と白質脳症を伴う常染色体優性脳動脈症											
125	神経軸索スワロロ形成を伴う遺伝性びまん性白質脳症											
126	ポリニ症候群											
127	前頭側頭葉変性症		1					1	1		1	12
128	ピツカニスタツク脳幹脳炎											1
129	重症重積型(三相性)急性脳症											1
130	先天性無痛無汗症											
131	アレキサンダー病											
132	先天性核上性球麻痺											
133	ヌビウス症候群											
134	中隔視神経形成異常症/ドモルシア症候群											1
135	アイカルディ症候群											
136	片側巨脳症											
137	限局性皮質異形成											
138	神経細胞移動異常症											
139	先天性大脳白質形成不全症											
140	ドラバ症候群											1

疾患 番号	疾患名	秋田中央保健所						秋田中央保健所			秋田県 総計
		男鹿市	潟上市	五城目町	八郎潟町	井川町	大潟村	合計	男	女	
141	海馬硬化を伴う内側側頭葉てんかん										
142	ミオクロミア欠損てんかん										
143	ミオクロミア脱力発作を伴うてんかん										
144	レパックスカスト症候群										
145	ウエスト症候群										
146	大田原症候群										
147	早期ミオクロミア脳症										
148	遊走性焦点発作を伴う乳児てんかん										
149	片側痙攣片麻痺てんかん症候群										
150	環状20番染色体症候群										
151	ラズムゼン脳炎										1
152	RCDH19関連症候群										
153	難治癇回部分発作重積型急性脳炎										1
154	徐波睡眠期持続性棘徐波を示すてんかん性脳症										
155	ラットウエックレフガ症候群										
156	レイト症候群										
157	スタインウエイバ症候群										
158	結節性硬化症						1	1	1		4
159	色素性乾皮症										1
160	先天性魚鱗癬										1
161	家族性良性慢性天疱瘡										
162	類天疱瘡(後天性表皮水疱症を含む。)		1	1			2	1	1		27
163	特発性後天性全身性無汗症	1					1	1			4
164	眼皮膚白皮症										
165	肥厚性皮膚骨膜炎	1					1	1			1
166	弾性線維性仮性黄色腫										1
167	マルファン症候群										14
168	エラスタンロシ症候群										1
169	ヌツケス病										
170	ホクシビ列イホシ症候群										
171	ウエルツ病										6
172	低ホスファタゼ症										
173	VAIRE症候群										
174	那須ハコラ病										
175	ウエバ症候群										
176	コフィンローリ症候群										
177	シニル症候群関連疾患										
178	モワドクワルツ症候群										
179	ウリアムズ症候群										
180	AIRX症候群										
181	クルンツ症候群										
182	アベール症候群										
183	リアスブル症候群										
184	アクトレニクスラニ症候群										
185	コフィンシリシ症候群										
186	ロスマントムン症候群										
187	歌舞伎症候群										
188	多脾症候群										
189	無脾症候群										
190	鰓耳腎症候群										
191	ウエルガ症候群										
192	コケイン症候群										
193	ブラダウリ症候群										3
194	ソトス症候群										
195	ヌナン症候群										2
196	ヤングンツラニ症候群										
197	1p36欠失症候群										
198	4p欠失症候群										
199	5p欠失症候群										
200	第14番染色体父親性ダイソミ症候群										
201	アングェルマン症候群										
202	スミスマジニス症候群										
203	22q11.2欠失症候群										
204	エマヌエル症候群										
205	脆弱X症候群関連疾患										
206	脆弱X症候群										
207	総動脈幹遺残症										
208	修正大血管転位症										1
209	完全大血管転位症										1
210	単心室症										2
211	左心低形成症候群										
212	三尖弁閉鎖症										2

疾患 番号	疾患名	秋田中央保健所						秋田中央保健所			秋田県 総計
		男鹿市	潟上市	五城目町	八郎潟町	井川町	大潟村	合計	男	女	
213	心室中隔欠損を伴わない肺動脈閉鎖症										
214	心室中隔欠損を伴う肺動脈閉鎖症										
215	アフォロニド症候群										3
216	両大血管右室起始症										1
217	エプスタイン病										2
218	アルボニド症候群										
219	ギヤロウエイモワト症候群										
220	急速進行性糸球体腎炎										2
221	抗糸球体基底膜腎炎										5
222	三次性ネフロシス症候群	3	7	1	1		12	7	5	12	84
223	三次性慢性増殖性糸球体腎炎										4
224	紫斑病性腎炎			1	1		2	1	1	2	10
225	先天性腎性尿崩症										2
226	間質性膀胱炎(ハシホ型)										1
227	オスマニド病					1	1		1	1	25
228	閉塞性細気管炎										
229	肺胎蛋白症(自己免疫性又は先天性)										
230	肺動脈狭窄症候群										
231	α <sub>1</sub> -アンチトリプシン欠乏症										
232	カニニシ症候群										
233	ウラルワラ公症候群										
234	ホルモンの不足(副腎白質ジストロフィーを除く。)										
235	副甲状腺機能低下症										3
236	偽性副甲状腺機能低下症										2
237	副腎皮質刺激ホルモン不応症										
238	ビタミンD抵抗性くる病/骨軟化症										4
239	ビタミンD依存性くる病/骨軟化症										
240	フェニルケトン尿症										2
241	高チロシン血症1型										
242	高チロシン血症2型										
243	高チロシン血症3型										
244	α <sub>1</sub> -グルコシド尿症										
245	プロピオン酸血症										1
246	α <sub>1</sub> -マクログロブリン血症										
247	α <sub>2</sub> -マクログロブリン血症										
248	グルコシドトランスフェラーゼ欠損症										
249	グルコシド血症1型										
250	グルコシド血症2型										
251	尿酸代謝異常症										3
252	リジン尿性蛋白不耐症										2
253	先天性葉酸吸収不全										
254	ポリファリン症										
255	複合カルボキシルゼ欠損症										
256	筋型糖原病										
257	肝型糖原病										2
258	ガラクトース-1-リン酸ウリジルトランスフェラーゼ欠損症										
259	リジンチンコリスチロルアルギントランスフェラーゼ欠損症										
260	シトステロール血症										
261	タンジニド病										
262	原発性高カテロミクロン血症										1
263	脳腫黄色腫症										
264	無β <sub>2</sub> -ミクログロブリン血症										
265	脂肪萎縮症										
266	家族性地中海熱										2
267	高LDL症候群										
268	中條-西村症候群										
269	化膿性無菌性関節炎・壊疽性膿皮症・アクネ症候群										
270	慢性再発性多発性骨髄炎										2
271	強直性脊椎炎		1	1			2	2		2	16
272	進行性骨化性線維異形成症										
273	肋骨異常を伴う先天性側弯症										
274	骨形成不全症										
275	タフト-ブリアック骨異形成症										
276	軟骨無形成症										
277	リンパ管腫症/ゴーム病										
278	巨大リンパ管奇形(頸部顔面病変)										
279	巨大静脈奇形(頸部口腔咽頭びまん性病変)										
280	巨大動脈奇形(頸部顔面又は四肢病変)	1					1	1		1	2
281	クリッペル-レドニク-ウエーバー症候群										3
282	先天性赤血球形成異常性貧血										
283	後天性赤芽球病										11
284	ダイヤモンド-ブラックファン貧血										

疾患 番号	疾患名	秋田中央保健所							秋田中央保健所			秋田県 総計
		男鹿市	潟上市	五城目町	八郎潟町	井川町	大潟村	合計	男	女	計	
285	ワルジコニ貧血											
286	遺伝性鉄芽球性貧血											
287	エプスタイン症候群											
288	自己免疫性後天性凝固因子欠乏症		1				1		1		1	7
289	クローンカイト/カナタ症候群											3
290	非特異性多発性小腸潰瘍症											2
291	ヒルチンスアルシク病(全結腸型又は小腸型)											
292	総排泄腔外反症											
293	総排泄腔遺残											
294	先天性横隔膜ヘルニア											
295	乳幼児肝巨大血管腫											
296	胆道閉鎖症	1					1		1		1	9
297	ワルジコニ症候群											2
298	遺伝性肺炎											
299	囊胞性線維症											
300	IgG4関連疾患	1					1		1		1	16
301	黄斑ジストロフィ		1				1		1		1	1
302	ヒスチン遺伝性視神経症											
303	ワルジコニ症候群											
304	若年発症型両側性感音聴覚											1
305	遺発性内リンパ水腫											
306	好酸球性副鼻腔炎	4				1	1	6	2	4	6	144
307	カカハツ病											
308	進行性白質脳症											
309	進行性ミオクロロニヌスでんがん											
310	先天異常症候群											
311	先天性三尖弁狭窄症											
312	先天性僧帽弁狭窄症											
313	先天性肺静脈狭窄症											
314	左肺動脈右肺動脈起始症											
315	ホイルパテラ症候群(爪膝蓋骨症候群)/LMX1B関連腎症											
316	カルニチン回路異常症											1
317	三頭酵素欠損症											
318	シトルリク欠損症											
319	セピアブテリン還元酵素(SR)欠損症											
320	先天性グリコシルホスファチジルイノシトール(GPI)欠損症											
321	非ケトシス型高グリシリン血症											
322	β-ケトチオラニセ欠損症											
323	芳香族アミノ酸脱炭酸酵素欠損症											
324	メチルグルタコン酸尿症											
325	遺伝性自己炎症疾患											
326	大理石骨病											
327	特発性血栓症(遺伝性血栓性素因によるものに限る。)											
328	前眼部形成異常											
329	無虹彩症											1
330	先天性気管狭窄症/先天性声門下狭窄症											
331	特発性多中心性キヌスルマン病		1	1			2		2		2	4
332	膠様滴状角膜炎ジストロフィ											
333	ハツチンシスシルフォド症候群											
	総計	242	276	70	52	45	30	715	302	413	715	8021

② 訪問指導状況

訪問実績		疾病名
実人員	0	管内の在宅ALS患者さんへの訪問について 家族より「今は最小限の人数で対応し、いつもの人以外は訪問は遠慮したい。」という意向があり、電話連絡で消毒薬の確保や医療品の確保等密に行った。
延件数	0	

③ 難病医療相談会

実施月日	参加人員	場 所	内 容
R2.7.20	パーキンソン病 在宅療養者 96名	秋田地域振興局 福祉環境部から リーフレット配布	<p>医療相談会(パーキンソン病)の開催予定だったが、新型コロナウイルス感染症防止に鑑み、集会は中止とし、リーフレットを作成及び配布を行った。</p> <p>①パーキンソン病の新型コロナウイルス対策 ・新型コロナウイルス感染症予防とパーキンソン病の注意点 Q&amp;A (秋田中央保健所作成) ・「新しい生活様式」の実践例(厚労省作成) ・電話・オンラインによる診療チャシ(厚労省作成)</p> <p>②電話相談対応</p> <p>※パーキンソン病の方がコロナの早期発見のために気をつける課題として疾病の影響により、嗅覚や味覚を感じにくくなっている方がおり、このころコロナの比較的初期に出現するといわれていた味覚嗅覚障害に気づきにくい点が課題として上げられていたため、一般的な予防対策にプラスして注意をする必要があるため、周知を行った。 ・また、皆さんで会える日を待っているという反応があった。</p>

④ 組織育成・援助(スミレの会:管内パーキンソン病患者家族会)

実施月日	参加人員	場 所	内 容
	新型コロナウイルス感染症感染予防対策のため 中止	秋田地域振興局福祉環境	



(2) 小児慢性特定疾患医療受給者証交付者数

令和3年3月31日現在

市町村名	1 悪性 新生物	2 慢性 腎疾患	3 慢性 呼吸器 疾患	4 慢性 心疾患	5 内分 泌疾患	6 膠原 病	7 糖尿 病	8 先天 性代 謝異 常	9 血液 疾患	10 免疫 疾患	11 神経 ・筋 疾患	12 慢性 消化 器疾 患群	13 染色 体又 は遺 伝子 に 変 化 を 伴 う 症 候	14 皮膚 疾患	15 骨系 統疾 患	16 脈管 系疾 患	計
管内計	9	2	1	8	19	5	6	3	5	2	5	13	1	1	2	0	82
男鹿市	1	2	0	1	2	0	1	2	0	0	1	2	0	0	1	0	13
潟上市	2	0	1	7	10	3	2	1	4	2	3	8	0	1	1	0	45
五城目町	2	0	0	0	1	0	0	0	0	0	1	0	0	0	0	0	4
八郎潟町	0	0	0	0	2	0	2	0	0	0	0	1	0	0	0	0	5
井川町	0	0	0	0	3	1	1	0	0	0	0	1	0	0	0	0	6
大潟村	4	0	0	0	1	1	0	0	1	0	0	1	1	0	0	0	9

大分類:平成30年4月1日改変

6 原爆被爆者対策関係

令和2年度

	被爆者 所持者 手帳	男女別		手当受給者				健康診断 受診者	
		男	女	医療 特別	健康 管理	保健 手当	介護 手当	一 回 目	二 回 目
管内計 (対象者0人)	0	0	0	0	0	0	0	0	0

新規認定0人、転出者0人、(平成30年3月:死亡者1名)

## 7 医務・薬務関係

(1) 医療施設数及び病床数(市町村別)

令和3年3月31日現在(令和2年度末)

区 分	病 院							一般 診療所		歯科 診療所		助 産 所 施 設 数	施 術 所 施 設 数	歯 科 技 工 所 施 設 数
	施 設 数	病 床 数					施 設 数	病 床 数	施 設 数	病 床 数				
		一 般	療 養	結 核	精 神	感 染					計			
男 鹿 市	1	145	0	0	0	0	145	25	0	12	0	0	13	1
湯 上 市	2	140	144	0	120	0	404	20	38	9	0	0	18	2
五 城 目 町	0	0	0	0	0	0	0	8	0	2	1	0	8	1
八 郎 湯 町	1	100	0	0	0	0	100	3	0	1	0	1	7	0
井 川 町	0	0	0	0	0	0	0	3	0	3	0	0	4	2
大 湯 村	0	0	0	0	0	0	0	2	0	1	0	1	1	0
管 内 計	4	385	144	0	120	0	649	61	38	28	1	2	51	6
令和元年度末	4	385	144	0	128	0	657	61	38	30	1	2	51	6

資料：保健所調べ

## (2)医療関係者数(市町村別)

平成30年12月31日現在

区 分	医 師				歯 科 医 師				薬 剤 師	保 健 師	助 産 師	看 護 師	准 看 護 師	歯 科 技 工 士	歯 科 衛 生 士
	病 院 従 事 者	診 療 所 従 事 者	そ の 他	計	病 院 従 事 者	診 療 所 従 事 者	そ の 他	計							
秋田市	538	285	435	1,258	3	226	18	247	867	149	151	4,702	765	156	454
男鹿市	13	15	2	30	0	13	0	13	30	10	0	151	68	12	23
潟上市	21	16	2	39	0	18	0	18	40	24	0	208	111	3	25
五城目町	0	5	1	6	0	5	0	5	10	5	0	24	26	1	13
八郎潟町	9	2	1	12	0	2	0	2	18	3	1	78	30	1	2
井川町	0	1	1	2	0	3	0	3	0	4	0	17	12	2	4
大潟村	0	1	0	1	0	1	0	1	3	2	0	5	2	0	0
管内計	581	325	442	1,348	3	268	18	289	968	197	152	5,185	1,014	175	521
管内計(平成28年)	554	319	440	1,340	4	260	14	278	956	188	163	4,994	1,079	176	473
秋田県	1,248	684	481	2,413	21	593	25	639	2,056	585	322	11,311	3,146	419	1,081

※医師数、歯科医師数の「その他」には医育機関、介護老人保健施設等に勤務する者等を計上している。

(資料) 平成30年秋田県衛生統計年鑑

(3)病院立入検査

区 分	平成30年度		令和元年度		令和2年度	
	対象施設	実施率	対象施設	実施率	対象施設	実施率
男 鹿 市	1	100%	1	100%	1	100%
湯 上 市	2	100%	2	100%	2	100%
八 郎 湯 町	1	100%	1	100%	1	100%
管 内 計	4	100%	4	100%	4	100%
秋 田 県	69	100%	68	100%	66	98.5%

※自主点検査含む

(4) 医薬品医療機器等法関係許可業者数(市町村別)

令和3年3月31日現在

区分	薬局	薬局製剤 製造業	一般 販売業	卸 販売業	店 舗 販売業	配 置 販売業	特 例 販売業	高度管理医療機器	
								販売業	貸与業
秋田市				65		6			
男鹿市	13	2	0	0	10	0	0	7	3
潟上市	9	0	0	1	8	2	0	7	1
五城目町	5	1	0	0	3	0	0	4	0
八郎潟町	5	0	0	0	2	0	0	3	0
井川町	0	0	0	0	2	0	0	0	0
大潟村	1	0	0	0	0	0	0	1	1
管内計	33	3	0	66	25	8	0	22	5
令和元年度末	33	3	0	70	22	8	0	21	4
平成30年度末	33	3	0	74	21	8	0	19	3
平成29年度末	34	3	0	77	20	6	0	23	4
平成28年度末	34	2	0	75	21	8	0	23	4

※ 秋田市内の薬局、薬局製剤製造業、一般販売業、店舗販売業、特例販売業及び高度管理医療機器等販売業貸与業は秋田市が管轄しているため算出せず。

## (5) 監視対象施設数及び監視(立入検査)実施状況

区分		対象施設数	実施施設数	違反発見施設数
薬事	薬局	33	4	2
	薬局製剤製造業	3	1	0
	卸売販売業	66	11	1
	店舗販売業	25	4	1
	配置販売業者	8	0	0
	特例販売業	0	0	0
	高度管理医療機器販売業・貸与業	27	8	2
	管理医療機器販売業・貸与業	133	1	1
	小計	295	29	7
毒物劇物	毒物劇物一般販売業	20	2	0
	毒物劇物農業用品目販売業	23	2	0
	毒物劇物特定品目販売業	0	0	0
	特定毒物研究者	5	0	0
	業務上取扱者(要届出)	0	0	0
	小計	48	4	0
麻薬	麻薬卸売業	6	8	0
	麻薬小売業	196	73	0
	麻薬診療施設	183	26	2
	麻薬研究者	17	3	1
	小計	402	110	3
向精神薬	みなし卸売販売業	66	8	0
	薬局	212	4	0
	病院・診療所	601	0	0
	向精神薬研究施設	6	0	0
	小計	885	12	0
覚醒剤	覚醒剤施用機関	2	0	0
	覚醒剤研究者	5	0	0
	小計	7	0	0
覚醒剤原料	覚醒剤原料取扱者	6	1	0
	覚醒剤原料研究者	2	0	0
	薬局	212	18	0
	病院・診療所	601	4	0
	小計	821	23	0
大麻	大麻研究者	4	0	0
	大麻栽培者	0	0	0
	小計	4	0	0
管内計		2,462	178	10

※1 対象施設数は令和2年度末日(令和3年3月31日)時点の数値である。

※2 実施施設数は累計で算出している。(同じ施設に複数回立入を行った場合その都度加算)

## (6) 献血状況(市町村別)

※H29年度より200mL献血目標数は各保健所につけず、全県目標としている

区 分	200mL献血 目 標 (人)	200mL献血 実 績 (人)	400mL献血 目 標 (人)	400mL献血 実 績 (人)	400mL献血 目標達成率	合 計 実 績 (人)
秋 田 県 計	732	931	24,567	25,680	104.5%	26,611
男 鹿 市		4	322	337	104.7%	341
潟 上 市		3	442	488	110.4%	491
五 城 目 町		0	122	147	120.5%	147
八 郎 潟 町		0	81	81	100.0%	81
井 川 町		0	81	86	106.2%	86
大 潟 村		6	121	122	100.8%	128
管 内 計		13	1,169	1,261	107.9%	1,274
R1年度計		21	1,160	1,230	106.0%	1,251
H30年度計		15	1,160	1,025	88.4%	1,040
H29年度計		9	1,240	1,056	85.2%	1,065
H28年度計	93	61	1,147	1,150	100.3%	1,211





# 環境指導課



# 1 生活衛生関係

(1)水道の種類別による給水及び普及率の推移

令和2年3月31日現在

年 度	市町村名	行政区域内 総人口(人)		上 水 道			簡 易 水 道			専 用 水 道			合 計			小 規 模 水 道			総 計		普 及 率 (%) (15)÷(1) ×100
		箇所 数(加所)	②	③	④	⑤	⑥	⑦	⑧	⑨	⑩	⑪	⑫	⑬	⑭	⑮	⑯	⑰	⑱	⑲	
	秋 田 市	1	319,100	302,165				4	316	316	5	319,416	302,481	2	96	45	7	302,526		99.5	
	男 鹿 市	1	30,410	24,678			2	430			3	30,840	24,678				3	24,678		98.0	
	湯 上 市	2△1	25,700	26,709			1	970	166		3△1	26,670	26,875				3	26,875		84.7	
	五 城 目 町	1	8,623	8,102			※1	116	84		2	8,739	8,186	※1	60	56	3	8,242		97.7	
	八 郎 潟 町	1	6,910	5,547						1	2	6,910	5,547				2	5,547		99.8	
	井 川 町	1	7,080	4,554							1	7,080	4,554				1	4,554		99.9	
	大 湯 村						1	3,410	2,965		1	3,410	2,965				1	2,965		100.0	
	総 計	7△1	397,823	371,755			1	3,410	2,965		8	403,065	375,286	2	96	45	20	375,387		98.1	
H30	計	7△1	404,833	375,131			2	3,526	3,057		8	410,215	378,815	3	156	110	20	378,925		98.2	
H29	計	7△1	404,833	378,460			2	3,526	3,088		9	410,215	382,208	3	156	108	21	382,316		98.1	
H28	計	7△1	406,033	382,082			3	4,176	3,698		10	412,146	386,477	3	156	110	23	386,587		98.2	
H27	計	7△1	406,033	388,320			3	4,586	3,716		10	412,556	392,748	3	156	114	23	392,862		98.3	
H26	計	7△1	406,033	390,148			3	4,586	3,765		10	412,556	394,623	3	156	114	23	394,737		98.0	

(注) △印は、他市町村の水道事業から供給を受けている水道。※印は、公営(市町村営)以外の施設。

(2)簡易専用水道施設

年度	市町村名	20m <sup>3</sup> 超	10m <sup>3</sup> 超 20m <sup>3</sup> 以下	合計
R2	男 鹿 市	—	—	—
	潟 上 市	—	—	—
	五 城 目 町	—	—	—
	八 郎 潟 町	1	3	4
	井 川 町	4	1	5
	大 潟 村	—	—	—
	計	5	4	9
R1	計	5	4	9
H30	計	5	4	9
H29	計	5	4	9
H28	計	5	4	9
H27	計	5	4	9

(注) 権限委譲済市町村は、男鹿市(H25)、潟上市(H25)、五城目町(H20)、大潟村(H23)となっている。

(3)水道施設監視指導状況

年度	水道施設	施設数	監視件数	指示件数
R2	上 水 道	7		
	簡 易 水 道	2		
	専 用 水 道	1		
	小規模水道			
	小 計	10		
	簡易専用水道	9		
	合 計	19		
R1	計	19	4	
H30	計	19	4	
H29	計	19	5	5
H28	計	20	3	1
H27	計	20	7	5

(注) 権限委譲済市町村は次のとおり。

[専用水道]男鹿市(H25)、潟上市(H25)、五城目町(H20)、大潟村(H23)

[小規模水道]男鹿市(H24)、潟上市(H25)、五城目町(H24)、井川町(H25)、大潟村(H24)

(4)特定建築物数及び監視指導状況

年度	特定用途	施設数	監視件数	文書指示 件数
R2	興 行 場			
	百 貨 店	1		
	集 会 場	1		
	店 舗	1	1	
	事 務 所	1		
	学 校	1		
	旅 館	1	1	
	そ の 他			
	計	6	2	
R1	計	6	4	
H30	計	6	4	
H29	計	5	2	
H28	計	5	2	
H27	計	4	4	1

(注) 権限委譲済市町村は、男鹿市(H25)、潟上市(H25)となっている。

(5)ビル管理業登録状況

年度	業 種	登 録 業者数	監視件数
R2	清 掃 業	17	4
	空 気 環 境 測 定 業	4	
	空 気 空 調 用 ダ ク ト 清 掃 業	4	2
	飲 料 水 水 質 検 査 業	5	
	飲 料 水 貯 水 槽 清 掃 業	33	3
	排 水 管 清 掃 業	9	1
	ね ず み 昆 虫 等 防 除 業	22	1
	環 境 衛 生 総 合 管 理 業	22	
	計	116	11
	R1	計	113
H30	計	113	18
H29	計	113	32
H28	計	113	26
H27	計	114	22

## (6)墓地・火葬場等施設数

年度	市町村名	墓 地			火葬場	納骨堂	
		公 営	私 営				計
			宗教法人	その他			
R2	男 鹿 市	109	59	119	287	1	2
	潟 上 市	23	9	90	122	1	2
	五 城 目 町	88	16	2	106	1	
	八 郎 潟 町	18	3	18	39		
	井 川 町	28	2	21	51		
	大 潟 村	1			1		
	計	267	89	250	606	3	4
R元	計	267	89	250	606	3	4
H30	計	267	89	250	606	3	4
H29	計	267	89	250	606	3	4
H28	計	267	89	250	606	3	4
H27	計	267	88	250	605	3	4

## 2 廃棄物関係

### (1)ごみ処理施設

#### ①焼却施設

事業主体	設置場所	着工竣工年月		処理方式	処理能力
潟上市	潟上市昭和大久保字大藤崎1	S57. 7	S59. 3	准連続	60(t/日)
八郎湖周辺清掃事務組合	男鹿市松木沢字板引沢台73番地	H18. 12	H20. 3	全連続	60(t/日)

#### ②破碎施設

事業主体	設置場所	着工竣工年月		処理方式	処理能力
潟上市	潟上市昭和大久保字大藤崎1	H 4. 4	H 5. 3	せん断回転	20(t/日)

#### ②リサイクルセンター

事業主体	設置場所	着工竣工年月		処理方式	処理能力
八郎湖周辺清掃事務組合	男鹿市松木沢字板引沢台73番地	H18. 12	H20. 3	破碎/選別/ 圧縮梱包	15(t/日)

### (2)し尿処理施設

事業主体	設置場所	着工竣工年月		処理方式	処理能力
男鹿地区衛生処理一部事務組合	男鹿市船越字一向207-145	S63. 9	H 2. 10	高負荷 脱窒素	100kl/日)
八郎潟町・井川町衛生処理施設組合	八郎潟町字洲先244地内	H 7. 9	H 8. 4	高負荷 脱窒素	15(kl/日)

### (3)最終処分場

事業主体	設置場所	埋立開始年月	埋立面積 (m <sup>2</sup> )
男鹿市	男鹿市戸賀字延田	S48. 1	25,000
男鹿市	男鹿市五里合琴川字苗代沢地内	H 8. 4	12,600
男鹿市	男鹿市野石字申川	S54. 11	36,601
潟上市	潟上市飯田川飯塚字鳥木沢	H12. 4	6,500
五城目町	五城目町字兔品沢地内	H10. 4	6,220
八郎潟町	八郎潟町字川口地内	H 6. 2	5,928
井川町	井川町井内字小菅生沢95-4地内	H 7. 9	4,400
大潟村	大潟村字方口170-1	S40. 4	178,000

(4) 産業廃棄物処理施設数及び処理業者数

区 分		施設数	
産業廃棄物 処理施設	事業者及び公共	汚 泥 脱 水 施 設	0
		油 水 分 離 施 設	0
		破 碎 施 設	0
		焼 却 施 設	0
		最 終 処 分 場	0
		そ の 他 の 施 設	0
		計	0
	処 分 業 者	汚 泥 脱 水 施 設	7(1)
		汚 泥 乾 燥 施 設	0
		油 水 分 離 施 設	2
		破 碎 施 設	20(5)
		焼 却 施 設	0
		最 終 処 分 場	4
		そ の 他 の 施 設	11(11)
計	44(17)		
産業廃棄物 処理業	産 業 廃 棄 物 収 集 運 搬 業	609	
	産 業 廃 棄 物 処 分 業	25	
	特 別 管 理 産 業 廃 棄 物 収 集 運 搬 業	108	
	特 別 管 理 産 業 廃 棄 物 処 分 業	2	
	計	744	

(注) ( )の数字は許可対象外施設数で内数。

(5) 浄化槽  
設置基数

年 度	人 槽 市町村名	~20	21~100	101~200	201~300	301~500	501~	計
		R2	八 郎 潟 町	217	24		3	
	井 川 町	243	15	1				259
	大 潟 村	9	5					14
	計	469	44	1	3			517
R1	計	469	44	1	3	1		518
H30	計	469	44	1	3	1		523
H29	計	473	45	1	3	1		1,831
H28	計	1,663	153	4	9	4		1,741
H27	計	1,466	173	72	14	9	7	1,748

(注) 権限委譲済市町村は、男鹿市(H29)、潟上市(H17)、五城目町(H18)となっている。

## (6) 監視対象施設数及び監視指導状況

区 分				対象 施設 数等	監視指導件数			行政 検査 件数
					監視 件数	指導件数		
						口 頭	文 書	
一般廃棄物	施設	公共設置の最終処分施設		9	9	2		
		公共設置のごみ処理施設		4	4			
		公共設置のし尿処理施設		2	2			
		公共以外が設置している一般廃棄物処理施設		1	2			
	その他	一般廃棄物排出事業者			5			
		廃棄物再生事業者		9	4			
産業廃棄物	施設	処分業者	許可対象	中間処理	13	18	5	
				最終処分	4	5	2	5
			許可対象外	中間処理	10	12	1	
		事業者及び 公共	許可対象	中間処理				
				最終処分				
			許可対象外	中間処理・最終処分	1			
	産業廃棄物再生利用業者							
	産業廃棄物収集運搬業者			609	6		2	
	その他	産業廃棄物 排出事業所	医療廃棄物(病院のみ)		4			
			特定有害産業廃棄物		33	5		
			PCB機器等保管		69	55	23	
			その他		38	1		
			産業廃棄物排出事業所		-	19	9	2
	浄化槽				517			
浄化槽保守点検業者				17	5			
不法投棄監視				-	3			
計				1,340	155	42	4	
自動車リサイクル法	引取業者			67	2			
	フロン類回収業者			18	2			
	解体業者			2	2	1		
	破碎業者			1	1			
計				88	7	1		
合 計				1,428	162	43	4	
							5	



# 係 関 害 公 3

## (1)届出状況 ①大気関係

届出施設名 市町村名	大気汚染防止法対象										県公害防止条例対象			届出施設総数					
	ばい煙発生施設										指定ばい煙発生施設				小計				
	1	5	6	7	10	11	13	29	30	小計	1	2	小計						
男鹿市	55					1	3	2	6	67	-	-	-	67	47	28	114	28	
湯上町	29					1	2	2	3	37	-	-	-	37	26		63		
五城目町	34	1				2	2	2	4	45	1			46	27	14	73	14	
八郎潟町	15	1				1	1	2	4	24	1			25	17		42		
井川町	16								1	17				17	10	4	27	4	
大潟村	10								1	11				11	7		18		
総計	5								1	6	1	10	3	2	16	22	4	26	2
	3								1	4	1	1	1	4	8	3	3	11	
	8									17				17	9	3	26	3	
	4									5				5	8		13		
	8					2			1	11	1	5	2	8	19	21	40	3	
	4				1				1	6	1	1	1	3	9	10	19		
	126	1	9			5	5	4	13	163	3	15	5	2	118	54	306	54	
	65	1	1			3	3	4	10	87	3	2	2	8	71	71	166		

(注) 1. 上段は施設数、下段は工場・事業場数である。  
 2. ( )は、法対象と重複するものの内数である。  
 3. 男鹿市で設置している粉じん発生施設は、平成24年10月に同市に権限委譲された。

②水質関係

区分 特設 施設 番号	水質汚濁防止法・湖沼水質保全特別措置法対象													県公害防止条例対象			総 計				
	2, 3 4, 5 9, 10 12, 16 17	21の3	53	54 55	59 60	63	65 66	66の3 66の4 66の5 66の6	67	68	70の2 71	71の2 71の4	71の3 72	23の2 71の4	小 計	指 定 施 設 指 示 施 設 指 定 施 設		1 畜産農業	2 ガソリンスタンド 解体事業	3 病院	
業種	10の2 畜産農業	食料品製造業	木材製品製造業 木材薬品処理業	ガラス製品製造業	セメント製品製造業	碎石業	金製器具製造業 銅製品製造業	機械器具製造業	酸電・気めつき施設 アルカリ表面処理	旅館業・飲食業	洗たく業	写真現像業	自動車分解整備事業 自動車両洗浄施設	試験検査施設	し尿処理施設 一般廃棄物処理施設	その他	小 計	指 定 施 設 指 示 施 設	1 畜産農業	2 ガソリンスタンド 解体事業	3 病院
男鹿市	4	17	1		3			48	9	3	9	2	9	1	106	1		40	1	41	148
潟上市	5	19			2		16	4	1	8	2	3	1	61	5		32	1	33	99	
五城目町	1	4	1				7	1	2	2				18	2		12		12	32	
八郎潟町		3		1			4						1	10			10	1	11	21	
井川町		1	1							2				6	2		2	4	6	14	
大潟村	4	2					2			1			2	11	4		1	1	1	16	
総計	14 (11)	46 (25)	4 (3)	1 (1)	6 (2)	1 (1)	77 (21)	14 (8)	6 (2)	22 (11)	6 (4)	13 (6)	2 (1)	212 (97)	14 (14)	2 (2)	99 (2)	3 (2)	104 (2)	330 (113)	

(注)「総計」の下段は、湖沼水質保全特別措置法対象施設の内数。

③ダイオキシン関係

区分 施設名 市町村名	大気基準適用施設		水質基準適用施設		届出施設総数
	5 廃棄物焼却炉	小計	4 焼却灰の貯留施設 ガス洗浄施設 洗浄機	小計	
男鹿市	3	3	4	4	7
潟上市	2	2	1	1	3
五城目町	2	2			2
八郎潟町	1	1			1
井川町	1	1			1
大潟村	1	1			1
総計	6 (4)	6 (4)	4 (1)	4 (1)	10 (5)

(注) 上段は施設数、下段は工事・事業数である。



③ダイオキシン関係

区分	施設名	対象施設数等	監視指導件数		
			監視件数	指導件数	
				口頭	文書
大気基準適用施設	廃棄物焼却炉	6	5		
	小計	7	5		
水質基準適用施設	灰の貯留施設 湿式集じん施設 廃ガス洗浄施設 その他の施設	4	3		
	小計	4	3		
合計		11	8	0	0

④フロン関係

区分	対象事業所数	監視指導件数		
		監視件数	指導件数	
			口頭	文書
第一種フロン類回収業者	279	5	1	

⑤特定粉じん(アスベスト)関係

区分	対象事業所数	監視指導件数		
		監視件数	指導件数	
			口頭	文書
特定粉じん発生施設	0	0		
特定粉じん排出等作業	3	3	1	

(3) 苦情件数の推移

種類	年度				R2	R元	H30	H29	H28	H27	H26
	大気汚染	水質汚濁	土壌汚染	騒音							
典型 7 公害	大気汚染						1	1	1		1
	水質汚濁										1
	土壌汚染										
	騒音				1	1					
	振動								1		
	地盤沈下										
	悪臭					1	1			1	1
小計					2	2	1	1	3	1	2
その他(廃棄物等)											
合計											
					2	2	1	1	3	1	2

(4) 海水浴場の水質検査状況

海水浴場名	年度	時期	ふん便性大腸菌群数(個/100ml)	油膜の有無	R2		R元	H30	H29	H28	H27	H26	
					COD(mg/l)	透明度(m)	判定	判定	判定	判定	判定	判定	
宮沢		遊泳期間前	<2	無	1.4	全透	水質AA	水質AA	水質AA	水質AA	水質AA	水質AA	
		遊泳期間中	4	無	1.8	全透	水質A	水質AA	水質AA	水質AA	水質AA	水質AA	
五里合		遊泳期間前	<2	無	1.5	全透	水質AA	水質AA	水質AA	水質A	水質AA	水質AA	
		遊泳期間中	230	無	1.8	全透	水質B	水質AA	水質B	水質A	水質A	水質AA	
戸賀		遊泳期間前	開設中止				水質AA	水質AA	水質AA	水質AA	水質AA	水質AA	
		遊泳期間中					水質AA	水質AA	水質A	水質AA	水質A	水質AA	
出戸浜		遊泳期間前					水質B	水質AA	水質AA	水質AA	水質AA	水質AA	水質AA
		遊泳期間中					水質B	水質B	水質AA	水質B	水質A	水質B	

判定基準(平成9年4月改訂)

区分	ふん便性大腸菌群数	油膜の有無	COD	透明度
適	水質AA (検出限界:2個/100ml以下)	不検出	2mg/l以下	全透 (または1m以上)
	水質A	100個/100ml以下	2mg/l以下	全透 (または1m以上)
可	水質B	400個/100ml以下	5mg/l以下	1m未満 ~50cm以上
	水質C	1,000個/100ml以下	8mg/l以下	1m未満 ~50cm以上
不適	1,000個/100mlを超えるもの	常時油膜が認められる	8mg/l超	50cm未満

## 4 温泉関係

### 温泉の概況

年度	市町村名	温泉地数	源泉総数 ①+②	利用源泉数 ①		未利用源泉数 ②		泉温別源泉数				許可状況		監視件数
				自噴	動力	自噴	動力	25℃未満	25℃ ～ 42℃	42℃以上	水蒸気及びガス	浴用	飲用	
R2	男鹿市	5	21		12	5	4	4	3	14		17	2	
	潟上市		3	1	1		1	1	2			2		
	五城目町	3	7	2		1	4	4	2	1		2		1
	八郎潟町													
	井川町													
	大潟村	1	2		2					2		4		
	合計	9	33	3	15	6	9	9	7	17		25	2	1

## 5 食品衛生関係

(1) 許可を要する施設関係

① 営業施設数

令和3年3月31日現在

業種	市町村	合計	令和3年3月31日現在						
			男鹿市	潟上市	五城目町	八郎潟町	井川町	大潟村	主たる営業施設が管内(移動・露天)
飲食店 営業	一般・レストラン	371	167	121	37	26	12	9	
	仕出し・弁当	100	34	28	21	6	4	7	
	旅館	38	22	10	3	2		1	
	移動販売車	6						6	
	自動販売機	6	1	2		1	2		
	その他	93	39	29	15	2	3	4	
	臨時								
	露天	30						30	
	農家民宿	1		1					
小計	645	263	191	76	36	20	23	36	
菓子(パン を含む) 製造業	一般	99	32	30	17	6	5	9	
	移動販売車	3						3	
	臨時								
	露天	2						2	
	小計	104	32	30	17	6	5	9	5
乳処理業									
特別牛乳さく取処理業									
乳製品製造業									
業乳業									
魚介類 販売業	一般	159	76	51	15	8	4	5	
	移動販売車	18						18	
	小計	177	76	51	15	8	4	5	18
魚介類せり売り営業	4	3	1						
魚肉ねり製品製造業	1	1							
食品の冷凍又は冷蔵業	19	9	4		1		5		
かん詰又はびん詰食品製造業	4	2	1				1		
喫茶店 営業	一般	10	4	3	2		1		
	移動販売車								
	自動販売機	67	22	27	6	5	5	2	
	臨時								
	露天	100						100	
小計	177	26	30	8	5	6	2	100	
あん類製造業									
アイスクリーム類製造業	13	10	2	1					
乳類 販売業	一般	140	48	46	18	15	6	7	
	移動販売車	3						3	
	自動販売機	15	5	5	1		3	1	
	小計	158	53	51	19	15	9	8	3
食肉処理業	9	2	3	1	1	2			
食肉 販売業	一般	128	49	39	19	9	7	5	
	移動販売車	5						5	
	自動販売機								
	小計	133	49	39	19	9	7	5	5
食肉製品製造業									
乳酸菌飲料製造業									
食用油脂製造業									
マーガリン・ショートニング製造業									
みそ製造業	15	4	6	2			3		
醤油製造業	7	2	5						
ソース類製造業	3	1	1		1				
酒類製造業	3	1	1	1					
豆腐製造業	6	3	2				1		
納豆製造業									
めん類製造業	7	3	2	1			1		
そうざい製造業	56	19	23	4	3	2	5		
添加物(規格あり)製造業									
食品の放射線照射業									
清涼飲料水製造業	1						1		
氷雪 製造業	一般	2	2						
	自動販売機								
	小計	2	2						
氷雪販売業									
計	1,544	561	443	164	85	55	69	167	
31年度	1,574	558	456	167	90	56	72	175	
30年度	1,593	574	446	177	93	58	75	170	
29年度	1,581	566	449	172	95	60	80	159	
28年度	1,571	559	459	176	83	61	74	159	
27年度	1,612	582	459	173	83	62	73	180	
26年度	1,668	601	486	179	94	67	69	241	
25年度	1,757	621	486	179	94	67	69	241	
24年度	1,752	628	470	178	99	68	70	239	
23年度	1,762	630	466	188	101	72	69	236	

② 営業許可申請等の処理状況

業種	区分	施設数	申請書受理件数		許可件数		不許可処分 件数	許可保留 件数	廃業届出 件数	前年度 施設数
			新規	継続	新規	継続				
飲食店 営業	一般・レストラン	371	24	40	24	40			35	382
	仕出し・弁当	100	6	8	6	8			1	95
	旅館	38	1	5	1	5			3	40
	移動販売車	6							2	8
	自動販売機	6		1		1				6
	その他	93	2	7	2	7			7	98
	臨時		31			31			31	
	露天	30	1	3	1	3			4	33
	農家民宿	1	1		1					
	小計	645	66	64	66	64			83	662
菓子(パン を含む)	一般	99	4	19	4	19			7	102
	移動販売車	3								3
	臨時									
	露天	2								2
小計	104	4	19	4	19			7	107	
製造業										
乳処理業										
特別牛乳さく取処理業										
乳製品製造業										
集乳業										
魚介類 販売業	一般	159	15	14	15	14			11	155
	移動販売車	18	2		2				4	20
	小計	177	17	14	17	14			15	175
魚介類せり売り営業	4								4	
魚肉ねり製品製造業	1								1	
食品の冷凍又は冷蔵業	19		3		3			1	20	
かん詰又はびん詰食品製造業	4							1	5	
喫茶店 営業	一般	10		2		2			3	13
	移動販売車									
	自動販売機	67	3	10	3	10			7	71
	臨時		1		1				1	
	露天	100		10		10			1	101
小計	177	4	22	4	22			12	185	
あん類製造業										
アイスクリーム類製造業	13		1		1				13	
乳類 販売業	一般	140	4	14	4	14			6	142
	移動販売車	3								3
	自動販売機	15							2	17
	小計	158	4	14	4	14			8	162
食肉処理業	9	1		1					8	
食肉 販売業	一般	128	7	5	7	5			6	127
	移動販売車	5								5
	自動販売機									
	小計	133	7	5	7	5			6	132
食肉製品製造業										
乳酸菌飲料製造業										
食用油脂製造業										
マーガリン・ショートニング製造業										
みそ製造業	15		1		1			1	16	
醤油製造業	7								7	
ソース類製造業	3	2		2				2	3	
酒類製造業	3								3	
豆腐製造業	6								6	
納豆製造業										
めん類製造業	7		1		1				7	
そうざい製造業	56	3	7	3	7			2	55	
添加物(規格あり)製造業										
食品の放射線照射業										
清涼飲料水製造業	1	1		1						
氷雪 製造業	一般	2								2
	自動販売機								1	1
	小計	2							1	3
氷雪販売業										
計	1544	109	151	109	151			139	1574	
31年度	1574	455	242	455	242			474	1593	
30年度	1593	420	187	421	187			409	1581	
29年度	1581	407	181	406	181		1	399	1571	
28年度	1571	327	180	327	180			368	1612	
27年度	1612	309	159	309	159			364	1668	
26年度	1668	396	252	396	252			342	1757	
25年度	1757	347	148	347	148			342	1752	
24年度	1752	319	167	319	167			329	1762	
23年度	1762	376	226	375	226			349	1735	



③ 監視指導および行政措置状況

業種	区分	監視指導 延件数	行政措置状況			
			営業禁停止	改善命令	指示書	始末書説諭
飲食店 営業	一般・レストラン	74				
	仕出し・弁当	30				
	旅館	5				
	移動販売車					
	自動販売機	1				
	露天					
	臨時					
	農家民宿	1				
	その他	16				
	小計	127	0	0	0	0
菓子(パン を含む) 製造業	移動販売車					
	露天					
	臨時	9				
	その他	27				
	小計	36	0	0	0	0
乳処理業						
特別牛乳さく取処理業						
乳製品製造業						
集乳業						
魚介類 販売業	移動販売車	2				1
	その他	90				
	小計	92	0	0	0	1
魚介類せり売り営業	2					
魚肉ねり製品製造業	1					
食品の冷凍又は冷蔵業	18					
かん詰又はびん詰食品製造業	1					
喫茶店 営業	移動販売車					
	自動販売機	15				
	露天					
	臨時					
	その他	2				
	小計	17	0	0	0	0
あん類製造業						
アイスクリーム類製造業	3					
乳類 販売業	移動販売車					
	自動販売機					
	その他	58				
	小計	58	0	0	0	0
食肉処理業	5					
食肉 販売業	移動販売車					
	自動販売機					
	その他	60				
	小計	60	0	0	0	0
食肉製品製造業						
乳酸菌飲料製造業						
食用油脂製造業						
マーガリン・ショートニング製造業						
みそ製造業	8					
醤油製造業	6					
ソース類製造業	7					
酒類製造業	1					
豆腐製造業	1					
納豆製造業						
めん類製造業	5					
そうざい製造業	25					
添加物(規格あり)製造業						
食品の放射線照射業						
清涼飲料水製造業	2					
氷雪 製造業	自動販売機					
	その他					
	小計		0	0	0	0
氷雪販売業						
計		475				0
31年度		1,032			2	1
30年度		1,009			1	4
29年度		761			1	4
28年度		805	1		9	8
27年度		654			1	5
26年度		942				5
25年度		999			2	1
24年度		872			1	1
23年度		823			2	7

(2)許可を要しない施設関係  
営業施設、監視指導及び行政措置状況

業種	区分	施設数	監視指導延 件数	行政措置状況			
				営業禁停止	改善命令等	指示書	始末書説諭
給食施設	学校	20					
	病院・診療所	4					
	事業所						
	その他	40					
	小計	64					
乳さく取業							
食品製造業		72	18				
野菜果実販売業		317	65				
そうざい販売業		273	66				
菓子販売業		399	75				
食品販売業(上記以外)		403	67				
添加物(規格なし)製造業							
添加物販売業		313	15				
器具・おもちゃ等の販売業		199	18				
器具・おもちゃ等の製造業							
計		2040	324				
31年度		2082	563				
30年度		2125	716			2	1
29年度		2111	659			2	1
28年度		2099	560				2
27年度		2151	563				1
26年度		2226	748				
25年度		2315	590				6
24年度		2362	673				1

(3) 監視指導の実施状況

項目		年度別						
		R2年度	31年度	30年度	29年度	28年度	27年度	26年度
許可を要する営業	施設数	1,544	1,574	1,593	1,581	1,571	1,612	1,668
	監視指導件数	475	1,032	1,009	761	805	654	942
	1施設平均監視回数	0.31	0.66	0.63	0.48	0.51	0.41	0.56
許可を要しない営業	施設数	2,040	2,082	2,125	2,111	2,099	2,151	2,226
	監視指導件数	324	563	716	659	560	563	748
	1施設平均監視回数	0.16	0.27	0.34	0.31	0.27	0.26	0.34
全体	施設数	3,584	3,656	3,718	3,670	3,670	3,763	3,894
	監視指導件数	799	1,595	1,725	1,365	1,365	1,217	1,690
	1施設平均監視回数	0.22	0.44	0.46	0.37	0.37	0.32	0.43

(4) 食品および添加物等の収去検査実施状況

① 総合

実施状況 検査区分	県内産		県外産		合計	
	検査件数	不適不良件数	検査件数	不適不良件数	検査件数	不適不良件数
細菌学検査	28	1	2		30	1
理化学検査	12				12	0
残留農薬検査	4		3		7	0
その他の検査	0		0		0	0
合計	44	1	5	0	49	1

② 収去検査

実施状況 検査区分	収去 検体 数	不良・不適 検体数	不良・不適理由			措置命令		
			大腸菌 群	添加物 使用基準	その他	廃棄 命令	回収 命令	その他
魚介類	5	-			-			-
魚介類加工品	10							
アイスクリーム類氷菓	2							
穀類及びその加工品	-							
野菜類果物及びその加工品	11				1			1
菓子類	3							
その他食品	6							
計	37	-	-	-	1	-	-	1
31年度	42	1	-	-	1	-	-	1
30年度	33							
29年度	46	-	-	-	-	-	-	-
28年度	44	2	1	-	1	-	-	2
27年度	46							
26年度	47	2	1		1			2
25年度	36							
24年度	43	1			1			1
23年度	52	1	1			1		

(5) 食品および添加物等の現場検査実施状況

食品名	検査件数	違反件数	食品名	検査件数	違反件数
菓子類	704	18	果実・野菜類	707	2
乳及び乳製品	280		果実・野菜類加工品	436	1
食肉	349	6	調味料	133	
食肉製品	208		漬物	413	12
鯨肉製品	3		もち	59	
魚介類	411		食品添加物及びその製剤	20	
魚介類加工品	252	5	器具・容器包装	21	
冷凍食品	282	2	その他食品	48	4
清涼飲料水	446		計	6,654	93
豆腐及びその加工品	191	2	31年度	11,897	166
めん類	241		30年度	14,662	51
そうざい及びその半製品	625	16	29年度	5,474	56
弁当類	507	25	28年度	7,272	31
調理パン	318		27年度	6,720	52
			26年度	6,389	12

(6) 違反食品等の発見届出状況

該当なし

区分	食品等	総数		
		県内産	県外産	小計
食品衛生監視員による発見	食品等			
	食品等			
	食品等			
県内消費者からの届出	食品等			
	食品等			
	食品等			
県外からの届出	食品等			
	食品等			
	食品等			
合計	食品等			
	食品等			
	食品等			
違反理由	成分規格	6条		
	製造基準	10条		
	保存基準			
	添加物使用基準	11条		
	その他			
	その他	19条		
	その他	20条		
	その他			
	製品の廃棄命令件数			
	その他必要な措置件数			
行政処分内容	告発件数			
	始末書等徴収・口頭説明件数			
行政処分以外	その他の措置件数			
	その他の措置件数			
おもちゃ				
器具及び容器包装				
食品添加物				
その他の食品				
氷菓				
食肉				
果実・野菜及びその加工品				
調理パン				
弁当類				
鯨肉類				
漬物				
そうざい類				
めん類				
豆腐及びその加工品				
調味料類				
清涼飲料水				
冷凍食品				
魚介類及びその加工品				
食肉製品				
乳及び乳製品				
菓子類				

## (7) 食中毒の発生状況

平成16年1月1日～令和2年12月31日

区分 年	発生日	発生場所	摂食者数	患者数	原因食品	病因物質	原因施設	摂食場所
R2	発生なし							
31	発生なし							
30	発生なし							
29	発生なし							
28	発生なし							
27	1. 22	潟上市	149	39	給食	ノロウイルスG II	福祉施設	福祉施設
26	発生なし							
25	発生なし							
24	発生なし							
23	9. 25	南秋田郡	2	2	いものこ汁	植物性自然毒	食品販売店	家庭
	10. 16	男鹿市	2	1	煮込みうどん	植物性自然毒	家庭	家庭
22	9. 19	男鹿市	1	1	みそ汁	植物性自然毒	家庭	家庭
21	12. 19	能代市	38	27	ホテルの夕食	ノロウイルス	旅館	旅館
20	発生なし							
19	3. 10	男鹿市	26	17	折り詰め料理 (推定)	ノロウイルス	仕出屋	学校職員室 家庭
	5. 6	男鹿市	1	1	ふぐの煮付け (推定)	ふぐ毒	家庭	家庭
18	7. 17	男鹿市	84	17	宴会料理 (推定)	ノロウイルス 病原性大腸菌O-169	旅館	旅館
17	2. 27	南秋田郡	2	2	不明	ノロウイルス	家庭 (推定)	家庭 (推定)
16	5. 11	南秋田郡	2	1	ふぐ鍋	動物性自然毒	家庭	家庭
	5. 21	韓国	不明	10	韓国内の食事	カンピロバクター ジェジュニ	不明	不明
	7. 28	南秋田郡	不明	1	不明	腸管出血性大腸菌 O-157	不明	不明
	8. 2	国外	不明	11	国外の食事	下痢原性大腸菌、 赤痢菌	不明	不明
	8. 3	南秋田郡	不明	1	不明	腸炎ビブリオ	不明	不明
	10. 5	河辺郡	不明	5	不明	ノロウイルス	不明	不明



## (8) 製菓衛生師試験の実施状況

各年3月31日現在

区分 年度	受験者数	合格者数	製菓衛生師名簿登録者数	
			県実施分	県外実施分
R2年度	52	38	6	0
31年度			0	2
30年度	9	8	1	2
29年度			1	3
28年度	44	30	5	3
27年度			0	3
42年度からの累計	691	573	454	64

※平成27、29、31年度は秋田県において製菓衛生師試験は実施せず。

## (9) ふぐ講習会修了者及び営業施設数

各年3月31日現在

区分 年度	講習会修了者数			営業施設数			
	処理過程	販売過程	計	処理及び加工	調理	販売	計
R2年度				2	1	1	4(2)
31年度	2	2	4	4	4	4	16(4)
30年度				2	2	3	7(3)
29年度	1	4	5	1	0	1	2(1)
60年度からの累計	118	95	213	24	16	45	82(56)

( ):届出施設の実数 ※令和2、平成30年度は秋田県においてふぐ講習会は実施せず

## (10) 衛生教育の実施状況

区分 年度	計		営業者対象		消費者対象		その他	
	研修会等の回数	出席者延人数	研修会等の回数	出席者延人数	研修会等の回数	出席者延人数	研修会等の回数	出席者延人数
R2年度	9	185	7	151	0	0	2	34
31年度	14	566	7	296	2	69	5	201
30年度	17	655	6	289	3	172	8	194
29年度	14	514	9	320	2	104	3	90
28年度	12	428	5	210	1	30	6	188
27年度	10	415	6	252	0	0	4	163

(11) 自主管理活動の実施状況  
① 食品衛生指導員による巡回指導

年度 区分	R2		31		30	
	延人員	延施設数	延人員	延施設数	延人員	延施設数
秋田中央	12 (26)	85	66 (29)	434	62 (29)	515

※( )は食品衛生指導員数

② 食品等の自主的衛生検査

年度 区分	R2		31		30	
	計画数	実施件数	計画数	実施件数	計画数	実施件数
秋田中央	385	167	370	196	375	205

③ 腸内細菌検査

年度 区分	R2		31		30	
	計画数	実施件数	計画数	実施件数	計画数	実施件数
秋田中央	4,341	4,042	4,416	4,131	4,395	4,230

④ 食品衛生責任者の設置状況

年度	養成講習会修了者数
R2年度	57

⑤ 食中毒警報発令状況

No.	月日	発令基準
1	8月11日	3

発令基準

1. 前日の最高気温が32℃以上で、かつ当日も最高気温が30℃以上になることが予想される場合。
2. 前日の平均気温に前日の平均湿度を乗じて得た値が2,200以上で、かつ、当日も2,200以上となることが予想される場合。
3. その他、必要と認めるとき。



## 7 化製場等関係

(1) 死亡獣畜取扱場及び畜舎等の許可施設

令和3年3月31日現在

区分	死亡獣畜取扱場			畜舎・家きん舎							死亡獣畜取扱場利用状況						
	死亡獣畜 取扱場		化 製 場	計	牛	馬	豚	めん 羊・ 山羊	犬	鶏	計	牛	馬	豚	めん 羊・ 山羊	そ の 他	計
	埋 却	焼 却															
市町村																	
男鹿市	2			2							1						
潟上市	1		0	1											3		
五城目町																	
八郎潟町																	
井川町	1			1													
大潟村	2			2													
計	6		0	6							1				3	4	
31年度	6		1	7							2						2
30年度	6		1	7							2				1		3
29年度	6		1	7							1						1
28年度	6		1	7							2			1			3
27年度	6		1	7													
26年度	6		1	7													
25年度	6			6							2						2
24年度	6			6							2			1			3
23年度	6		1	7	1					1							

## (2) 死亡獣畜取扱場の設置状況

令和2年3月31日現在

区分	名称	設置者	所在地	許可年月日
埋却	公立大学法人秋田県立大学 生物資源科学部附属フィールド 教育研究センター死亡獣畜 取扱場	公立大学法人秋 田県立大学理事 長	大潟村字大潟6	S50.9.30
埋却	大潟村死亡獣畜取扱場	大潟村長	大潟村字大潟2-43	S60.12.13
埋却	井川町死亡獣畜処理場	井川町長	井川町井内字森合44-4	S61.9.24
埋却	潟上市死亡獣畜処理場	潟上市長	潟上市天王字浜山	S62.12.1
埋却	男鹿市死亡獣畜処理場	男鹿市長	男鹿市戸賀戸賀字延田160-1	H1.8.3
埋却	申川養豚場死亡獣畜埋却場	農事組合法人信 越企業養豚組合	男鹿市野石字申川168160-2	S56.3.31



# 施設等一覧

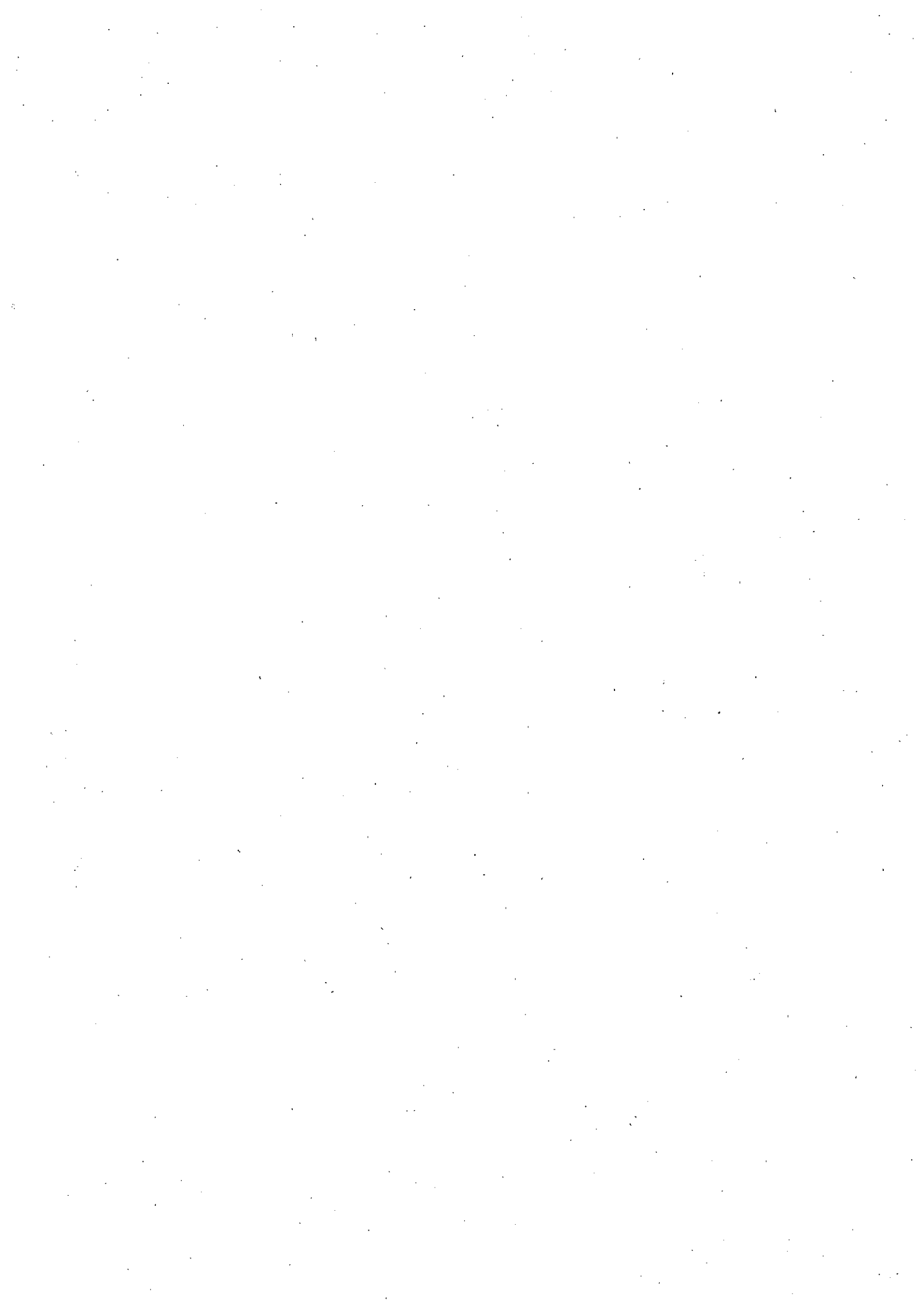



## 生活保護(救護)施設一覧

令和3年6月末現在

番号	施設名	設置主体	経営主体	事業開始	郵便番号	所在地	電話番号	FAX番号	定員
1	玉葉荘	(福)秋田県厚生協会	(福)秋田県厚生協会	S37.9.1	010-1344	秋田市雄和向野字吹欠下36-2	018-887-2235	018-887-2310	150

## 養護老人ホーム一覧

令和3年6月末現在

番号	施設名	設置主体	経営主体	事業開始	郵便番号	所在地	電話番号	FAX番号	定員
1	秋田聖徳会養護老人ホーム	(福)秋田聖徳会	(福)秋田聖徳会	S23.1.9	010-0925	秋田市旭南一丁目5-6	018-862-3267	018-862-4998	100
2	松寿会養護老人ホーム松寿園	(福)松寿会	(福)松寿会	S38.2.1	010-1654	秋田市浜田字陣ヶ原15-5	018-828-3618	018-828-3616	50
3	松寿会養護老人ホーム松峰園	(福)松寿会	(福)松寿会	S49.1.16	010-1654	秋田市浜田字陣ヶ原15-8	018-828-6600	018-828-6640	55
4	樹園養護老人ホーム	(福)樹園	(福)樹園	S44.4.1	010-0523	男鹿市船川港女川字鶯ノ崎130-1	0185-27-2201	0185-27-2202	50
5	養護老人ホーム森山荘	(福)五城目やまゆり会	(福)五城目やまゆり会	S26.11.1	018-1723	南秋田郡五城目町上樋口字樽沢187	018-852-3263	018-852-4767	50

## 軽費老人ホーム一覧

令和3年6月末現在

番号	施設名	設置主体	経営主体	事業開始	郵便番号	所在地	電話番号	FAX番号	定員
1	松寿会軽費老人ホーム(A型)だいせん	(福)松寿会	(福)松寿会	S56.2.1	010-1632	秋田市新屋大川町17-3	018-828-1851	018-828-1851	50
2	軽費老人ホーム弥生が丘	(福)秋田厚生協会	(福)秋田厚生協会	H6.4.1	010-1406	秋田市上北手猿田字後谷地108-3	018-829-0700	018-829-0666	15
3	ケアハウスウエルハウス御所野	(福)秋田けやき会	(福)秋田けやき会	H9.4.1	010-1412	秋田市御所野下堤五丁目1-7	018-826-0681	018-826-0682	100
4	ケアハウス大地	(福)新成会	(福)新成会	H10.11.1	010-1654	秋田市浜田字元中村280-9	018-828-0022	018-828-0029	15
5	魁聖園ケアハウス	(福)旭川やすらぎ会	(福)旭川やすらぎ会	H11.10.20	010-0826	秋田市新藤田字治郎沢52-6	018-884-1071	018-836-1661	15
6	ケアハウススプリングヒル	(福)いずみ会	(福)いずみ会	H12.11.1	010-0817	秋田市泉菅野二丁目17-11	018-896-5880	018-896-5852	40
7	ケアハウスファミリー園	(福)蹊仁会	(福)蹊仁会	H12.11.21	010-0042	秋田市桜一丁目4-21	018-887-3066	018-887-3065	40
8	ケアハウス土崎	(福)はまなす会	(福)はまなす会	H16.1.5	011-0946	秋田市土崎港中央三丁目4-40	018-845-4575	018-857-3371	50
9	ケアハウス花の家	(福)雄和福祉会	(福)雄和福祉会	H11.4.1	010-1222	秋田市雄和石田字苗代沢18	018-886-2626	018-886-3669	15
10	スマートライフ中通	(福)中央会	(福)中央会	H25.4.1	010-0001	秋田市中通一丁目4-4-401	018-835-1165	018-835-1160	80
11	ケアハウス和幸苑	(福)若美さくら会	(福)若美さくら会	H8.12.1	010-0422	男鹿市角間崎字岡見沢86-12	0185-46-2011	0185-46-3400	15
12	ケアハウスいこいの里	(福)五城目やまゆり会	(福)五城目やまゆり会	H7.4.1	018-1723	南秋田郡五城目町上樋口字樽沢137	018-852-5400	018-852-5011	15
13	ケアハウスたかおかの杜	(福)榮寿苑福祉会	(福)榮寿苑福祉会	H10.4.1	018-1601	南秋田郡八郎潟町真坂字沢田122	018-855-4110	018-855-4113	15
14	井川町ケアハウスさくら苑	井川町	(福)井川町福祉会	H12.4.1	018-1526	南秋田郡井川町寺沢字綱木沢145-5	018-855-6123	018-855-6124	15
15	ケアハウス ゆうゆう	大潟村	(福)正和会	H13.4.1	010-0445	南秋田郡大潟村字西三丁目3	0185-22-4311	0185-22-4555	17

## 介護老人福祉施設(特別養護老人ホーム)一 覧

令和3年6月末現在

番号	施設名	設置主体	経営主体	事業開始	郵便番号	所在地	電話番号	FAX番号	定員
1	特別養護老人ホーム 高清水寿光園	(福)秋田県厚生協会	(福)秋田県厚生協会	S45.4.1	011-0906	秋田市寺内後城6-41	018-880-1050	018-846-7801	110
2	特別養護老人ホーム 海松園	(福)えびす会	(福)えびす会	S49.6.20	010-0146	秋田市下新城中野字街道端西233-47	018-873-3505	018-873-5079	54
3	特別養護老人ホーム 河辺荘	(福)河辺ふくし会	(福)河辺ふくし会	S52.4.1	019-2632	秋田市河辺大張野字水口沢216	018-882-3516	018-882-4544	50
4	特別養護老人ホーム 大平荘	(福)晃和会	(福)晃和会	S53.4.1	010-1101	秋田市太平八田字藤の崎231-3	018-838-2338	018-838-2360	60
5	松寿会特別養護老人 ホーム松涛園	(福)松寿会	(福)松寿会	S54.2.1	010-1654	秋田市浜田字陣ヶ原35-31	018-828-7856	018-828-7863	80
6	特別養護老人ホーム 光峰苑	(福)ともしび会	(福)ともしび会	S54.4.1	010-0822	秋田市添川字輪木台65-3	018-868-1188	018-868-1189	90
7	特別養護老人ホーム 幸楽園	(福)幸楽会	(福)幸楽会	S57.4.1	010-0136	秋田市上新城中字片野4	018-870-2224	018-870-2225	60
8	特別養護老人ホーム 金寿園	(福)秋田中央福祉会	(福)秋田中央福祉会	H元.4.1	010-0145	秋田市下新城笠岡字川向28	018-857-3811	018-857-3810	50
9	特別養護老人ホーム 南寿園	(福)秋田厚生協会	(福)秋田厚生協会	H6.4.1	010-1406	秋田市上北手猿田字後谷地108-3	018-829-0700	018-829-0666	50
10	特別養護老人ホーム やすらぎホームけやき	(福)秋田けやき会	(福)秋田けやき会	H9.4.1	010-1412	秋田市御所野下堤五丁目1-5	018-826-0651	018-826-0652	100
11	特別養護老人ホーム 新成園	(福)新成会	(福)新成会	H10.11.1	010-1654	秋田市浜田字元中村280-9	018-828-0022	018-828-0029	50
12	特別養護老人ホーム 魁聖園	(福)旭川やすらぎ会	(福)旭川やすらぎ会	H11.10.25	010-0826	秋田市新藤田字治郎沢52-6	018-884-1071	018-836-1661	50
13	特別養護老人ホーム リンデンハウスイズみ	(福)いずみ会	(福)いずみ会	H12.11.1	010-0817	秋田市泉菅野二丁目17-11	018-896-5880	018-896-5852	50
14	特別養護老人ホーム 花の家	(福)雄和福祉会	(福)雄和福祉会	H16.4.1	010-1222	秋田市雄和石田苗代沢18	018-886-2626	018-886-3669	50
15	特別養護老人ホーム 一つ森	(福)愛染会	(福)愛染会	H19.9.1	010-1403	秋田市上北手荒巻字鳥越229-1	018-892-7776	018-839-8338	50
16	特別養護老人ホーム 八橋	(福)桜丘会	(福)桜丘会	H21.9.1	010-0961	秋田市八橋イサノ一丁目2-4	018-896-0377	018-863-0229	50
17	特別養護老人ホーム ひなた	(福)新秋会	(福)新秋会	H23.9.1	011-0945	秋田市土崎港西三丁目11-5	018-816-0377	018-816-0823	50
18	特別養護老人ホーム ほどの	(福)ともしび会	(福)ともしび会	H26.4.1	010-0911	秋田市保戸野すわ町8-24	018-893-6341	018-893-6342	45
19	特別養護老人ホーム 中通	(福)北社	(福)北社	H26.4.1	010-0001	秋田市中通四丁目3-23	018-874-8277	018-884-0505	70
20	特別養護老人ホーム ぬくもり山王	(福)はまなす会	(福)はまなす会	H26.4.15	010-0941	秋田市川尻町字大川反233-59	018-824-7000	018-862-1713	50
21	地域密着型特別養護 老人ホームうぐいす城 東	(福)賛成福祉会	(福)賛成福祉会	H26.6.1	010-0041	秋田市広面字宮田32-1	018-831-1010	018-831-1011	29
22	特別養護老人ホーム 中通アネックス	(福)北社	(福)北社	H26.6.15	010-0001	秋田市中通五丁目8-15	018-853-1090	018-853-1098	29
23	特別養護老人ホーム 飯島	(福)友遊会	(福)友遊会	H27.4.1	011-0917	秋田市飯島道東一丁目5-1	018-853-8930	018-845-6778	70
24	地域密着型介護老人 福祉施設 ケアコンプレックス寺内	(福)正和会	(福)正和会	H29.5.1	011-0901	秋田市寺内三千刈47-2	018-827-6100	018-867-0202	29
25	特別養護老人ホーム ラソ茨島	(福)はまなす会	(福)はまなす会	H30.5.15	010-0065	秋田市茨島六丁目17-11	018-853-0266	018-853-0267	29

番号	施設名	設置主体	経営主体	事業開始	郵便番号	所在地	電話番号	FAX番号	定員
26	特別養護老人ホーム 共生の里	(福)秋田福祉協会	(福)秋田福祉協会	R2.9.1	010-1623	秋田市新屋町字関町後187番地4	018-828-1125	018-828-1126	80
27	特別養護老人ホーム 寿恵園	(福)男鹿ことぶき会	(福)男鹿ことぶき会	S51.10.15	010-0502	男鹿市船川港比詰字神明堂脇7	0185-24-5720	0185-24-5764	80
28	特別養護老人ホーム 借生園	(福)男鹿借生会	(福)男鹿借生会	S58.4.1	010-0345	男鹿市脇本浦田字坂の上139-1	0185-25-4431	0185-25-4432	50
29	特別養護老人ホーム 和幸苑	(福)若美さくら会	(福)若美さくら会	H8.12.1	010-0422	男鹿市角間崎字岡見沢86-12	0185-46-2011	0185-46-3400	50
30	地域密着型生活介護 わたつみ	(福)男鹿借生会	(福)男鹿借生会	H22.10.1	010-0342	男鹿市脇本脇本字大石館90-1	0185-25-3232	0185-25-3383	29
31	地域密着型介護老人 福祉施設ゆりの希	(福)幸泉会	(福)幸泉会	H24.4.1	010-0341	男鹿市船越字内子294-3	0185-27-8188	0185-27-8187	29
32	ユニット型特別養護老 人ホーム南海の丘	(福)樹園	(福)樹園	H25.4.1	010-0531	男鹿市船川港台島字中台108	0185-27-8601	0185-27-8602	30
33	地域密着型介護老人 福祉施設げんき	(福)福ふく	(福)福ふく	H30.4.2	010-0342	男鹿市脇本脇本字中野26-7	0185-47-6221	0185-47-6220	29
34	特別養護老人ホーム 昭寿苑	(福)昭和ふくし会	(福)昭和ふくし会	S54.4.1	018-1401	湯上市昭和久保字北野海老渡沼端74-3	018-877-6411	018-877-6412	80*
35	特別養護老人ホーム 松恵苑	(福)敬仁会	(福)敬仁会	S62.4.1	010-0201	湯上市天王字鶴沼台43-226	018-878-5533	018-878-5535	80*
36	特別養護老人ホーム わかば園	(福)ふたあら福祉会	(福)ふたあら福祉会	H4.4.1	018-1502	湯上市飯田川下虻川字上谷地168-1	018-877-7077	018-877-7036	80*
37	地域密着型特別養護 老人ホームたんちよう	(福)正和会	(福)正和会	H20.4.21	010-0201	湯上市天王字鶴沼台247-4	018-872-2520	018-872-2519	27
38	地域密着型介護老人 福祉施設あかひげ	(福)正和会	(福)正和会	H26.6.1	018-1401	湯上市昭和久保字街道下84-6	018-877-2665	018-877-2676	29
39	地域密着型特別養護 老人ホーム聚恵苑	(福)敬仁会	(福)敬仁会	H29.1.1	010-0201	湯上市天王字上江川47-100	018-853-5217	018-853-5273	29
40	特別養護老人ホーム さくら苑	井川町	(福)井川町福祉会	H12.4.1	018-1526	南秋田郡井川町寺沢字綱木沢145-5	018-855-6123	018-855-6124	50
41	特別養護老人ホーム 広青苑	(福)五城目やまゆり会	(福)五城目やまゆり会	H7.4.1	018-1723	南秋田郡五城目町上樋口字樽沢137	018-852-5400	018-852-5011	80*
42	特別養護老人ホーム うたせ苑	(福)榮寿苑福祉会	(福)榮寿苑福祉会	H10.4.1	018-1601	南秋田郡八郎潟町真坂字沢田122	018-855-4110	018-855-4113	50
43	大潟村特別養護老人 ホーム ひだまり苑	大潟村	(福)正和会	H13.4.1	010-0445	南秋田郡大潟村字西3-3	0185-22-4311	0185-22-4555	50

\*ユニット含む

# 介護老人保健施設一覽

令和3年6月末現在

番号	施設名	設置主体 (経営主体)	指定年月日	郵便番号	所在地	電話番号	FAX番号	定員
1	介護老人保健施設 友愛の郷	(福)新成会	H12.4.1	010-1654	秋田市浜田字元中村280-29	018-828-1100	018-828-1103	90
2	介護老人保健施設 ニコニコ苑	(医)久幸会	H12.4.1	010-0146	秋田市下新城中字琵琶沼138-1	018-873-2525	018-873-5825	100
3	介護老人保健施設 桜の園	(福)桜丘会	H12.4.1	010-0057	秋田市下北手梨平字登館8	018-839-5977	018-839-5971	100
4	介護老人保健施設 悠久荘	(医)三愛会	H12.4.1	010-1419	秋田市御所野堤台三丁目3-1	018-892-7800	018-892-7801	100
5	介護老人保健施設 三楽園	(医)久盛会	H12.4.1	011-0911	秋田市飯島字堀川84-20	018-857-3101	018-857-3131	150
6	介護老人保健施設 千秋苑	(福)憲寿会	H12.4.1	010-0802	秋田市外旭川字神田592	018-868-1355	018-868-5333	100
7	介護老人保健施設 あいぜん苑	(福)愛染会	H12.4.1	010-0134	秋田市上新城道川字愛染58	018-870-2001	018-870-2333	100
8	介護老人保健施設 遊心苑	(福)遊心苑	H12.4.1	010-0822	秋田市添川字境内川原196-1	018-831-3666	018-831-3560	100
9	介護老人保健施設 なぎさ	(医)運忠会	H12.4.1	011-0946	秋田市土崎港中央四丁目4-23	018-845-3526	018-845-3560	80
10	介護老人保健施設 パークセンター清遊園	(医)祐愛会	H12.4.1	019-2611	秋田市河辺戸島字上野4-3	018-882-3730	018-882-3729	98
11	介護老人保健施設 山盛苑	(福)賛成福祉会	H12.4.1	010-1106	秋田市太平山谷字中山谷227-2	018-838-3700	018-838-3330	100
12	介護老人保健施設 ふれ愛の里	(福)豊生会	H12.4.1	010-1653	秋田市豊岩小山字中山216-27	018-888-8201	018-888-8205	100
13	介護老人保健施設 かみの里	(福)成光会	H12.4.1	010-1407	秋田市上北手百崎字ニタ子沢1-6	018-889-6294	018-829-3767	100
14	介護老人保健施設 男鹿老健	(医)正和会	R3.4.1	010-0344	男鹿市脇本富永字南前田72	0185-25-2581	0185-25-3030	100
15	介護老人保健施設 たらちね	(医)社団柔心会	H17.4.1	010-0341	男鹿市船越字一向67-1	0185-22-6660	0185-22-6659	100*
16	介護老人保健施設 くらかけの里	(福)敬仁会	H12.4.1	010-0201	潟上市天王字鶴沼台43-231	018-878-6622	018-878-6611	100
17	介護老人保健施設 ほのほの苑	(医)正和会	H12.4.1	018-1401	潟上市昭和久保字街道下92-1	018-877-7115	018-877-7481	100
18	介護老人保健施設 湖東老健	(医)正和会	H16.3.30	018-1705	南秋田郡五城目町字上町284-1	018-855-1570	018-855-1555	100*
19	介護老人保健施設 榮寿苑	(福)榮寿苑福祉会	H12.4.1	018-1601	南秋田郡八郎潟町真坂字沢田43-10	018-875-3881	018-875-3883	100
20	介護老人保健施設 翠香苑	(医)仁政会	H12.4.1	018-1515	南秋田郡井川町小竹花字道端14-1	018-874-2930	018-874-2601	100

\*ユニット含む

## 地域包括支援センター一覧

令和3年6月末現在

番号	施設名	設置時期	設置主体	経営主体	郵便番号	所在地	電話番号	備考
1	八橋地域包括支援センター社協	H19.4.1	秋田市	(福)秋田市社会福祉協議会	010-0976	秋田市八橋南一丁目8-2	018-883-1465	
2	川元地域包括支援センター社協	H25.4.1	秋田市	(福)秋田市社会福祉協議会	010-0932	秋田市川元開和町10-7 シェラトン開和町103	018-853-5968	
3	泉地域包括支援センターリンデンバウム	H19.4.1	秋田市	(福)いずみ会	010-0817	秋田市泉菅野二丁目17-11	018-896-5960	
4	東通地域包括支援センターひだまり	H19.4.1	秋田市	(福)晃和会	010-0002	秋田市東通仲町4-1 秋田拠点センターアルヴェ5階	018-884-1405	
5	旭川地域包括支援センター友遊	H26.4.1	秋田市	(福)友遊会	010-0834	秋田市旭川南町8-28	018-838-1011	
6	広面地域包括支援センター桜の園	H19.4.1	秋田市	(福)桜丘会	010-0041	秋田市広面字樋ノ沖72-1 アーバンティくらべ1-A	018-853-7240	
7	河辺地域包括支援センター社協	H19.4.1	秋田市	(福)秋田市社会福祉協議会	019-2625	秋田市河辺北野田高屋字上前田表66-1	018-882-5565	
8	勝平地域包括支援センターシンシア	H26.4.1	秋田市	(医)惇慧会	010-1613	秋田市新屋朝日町12-1	018-883-3055	
9	新屋地域包括支援センターエンデバー	H19.4.1	秋田市	(医)惇慧会	010-1632	秋田市新屋大川町18-7	018-888-8761	
10	牛島地域包括支援センター南寿園	H26.4.1	秋田市	(福)秋田県厚生協会	010-0062	秋田市牛島東三丁目9-1	018-838-0304	
11	御所野地域包括支援センターけやき	H19.4.1	秋田市	(福)秋田けやき会	010-1412	秋田市御所野下堤五丁目1-5	018-826-0651	
12	雄和地域包括支援センター緑水苑	H19.4.1	秋田市	(福)雄和福祉会	010-1222	秋田市雄和石田字苗代沢25-1	018-881-3511	
13	寺内地域包括支援センター寿光園	H19.4.1	秋田市	(福)秋田県厚生協会	011-0908	秋田市寺内後城6-41	018-853-6300	
14	下新城地域包括支援センターニコニコ	H19.4.1	秋田市	(医)久幸会	010-0146	秋田市下新城中野字琵琶沼421-2	018-872-1300	
15	土崎地域包括支援センター永覚町	H25.4.1	秋田市	(医)正和会	011-0946	秋田市土崎港中央一丁目17-32	018-846-6471	
16	飯島地域包括支援センター金寿園	H25.4.1	秋田市	(福)秋田中央福祉会	011-0915	秋田市飯島松根西7-28	018-853-5820	
17	外旭川地域包括支援センターコネクト	H25.4.1	秋田市	(医)惇慧会	010-0802	秋田市外旭川字梶ノ目814-5	018-869-7755	
18	中通地域包括支援センター幸ザ・サロン	H25.4.1	秋田市	(福)桜丘会	010-0001	秋田市中通六丁目4-27	018-827-3323	
19	男鹿市地域包括支援センター	H18.4.1	男鹿市	男鹿市	010-0595	男鹿市船川港船川字泉台66-1	0185-24-3322	
20	潟上市地域包括支援センター	H19.4.1	潟上市	潟上市	010-0201	潟上市天王字棒沼台226-1	018-853-5318	
21	五城目町地域包括支援センター	H19.4.1	五城目町	五城目町	018-1792	南秋田郡五城目町西磯ノ目一丁目1-1	018-855-1070	
22	八郎潟町地域包括支援センター	H19.4.1	八郎潟町	八郎潟町	018-1616	南秋田郡八郎潟町字大道84	018-875-2835	
23	井川町地域包括支援センター	H19.4.1	井川町	井川町	018-1512	南秋田郡井川町北川尻字海老沢樋ノ口106-1	018-893-5230	
24	大潟村地域包括支援センター	H19.4.1	大潟村	大潟村	010-0445	南秋田郡大潟村字西三丁目3	0185-22-4321	

# 障害福祉サービス事業所一覧

令和3年6月末現在

## 居宅介護

番号	事業所名	事業者名	指定年月日	郵便番号	所在地	電話番号	FAX番号	定員
1	虹の街ヘルパーステーション秋田	(株)虹の街	H18.10.1	010-0063	秋田市牛島西一丁目3-8	018-831-5652	018-831-5776	—
2	キングタクシー訪問介護事業所	キングタクシー(株)	H18.10.1	010-0965	秋田市八橋新川向16-23	018-864-7712	018-863-1131	—
3	松寿会指定訪問介護事業所	(福)松寿会	H18.10.1	010-1654	秋田市浜田字陣ヶ原35-31	018-828-7856	018-828-7863	—
4	割山ホームヘルパーステーション	(社医)明和会	H18.10.1	010-0001	秋田市新屋勝平町3-21	018-883-1272	018-823-9531	—
5	南通ホームヘルパーステーション	(社医)明和会	H18.10.1	010-0001	秋田市中通六丁目14-18	018-884-1350	018-884-1352	—
6	港北ホームヘルパーステーション	(社医)明和会	H18.10.1	010-0941	秋田市土崎港北六丁目5	018-816-0789	018-857-4999	—
7	仁井田ホームヘルパーステーション	(社医)明和会	H18.10.1	010-1427	秋田市仁井田新田3丁目1-15	018-889-9025	018-829-1941	—
8	本道の街ホームヘルパーステーション	(福)晃和会	H18.10.1	010-0825	秋田市柳田字川崎138	018-884-7744	018-834-2670	—
9	有限会社秋田県在宅介護サービスセンター	(有)秋田在宅介護サービスセンター	H18.10.1	010-0044	秋田市横森一丁目20-30	018-833-7073	018-833-7075	—
10	秋田市社会福祉協議会ホームヘルパー秋田事業所	(福)秋田市社会福祉協議会	H18.10.1	010-0976	秋田市八橋南1丁目8-2	018-862-7929	018-862-7939	—
11	アースサポート秋田	アースサポート(株)	H18.10.1	010-0041	秋田市広面字家ノ下98-3	018-836-6811	018-836-6800	—
12	有限会社ポプラケアサービス	(有)ポプラケアサービス	H18.10.1	010-0901	秋田市保戸野桜町15-10	018-896-5092	018-896-5093	—
13	リンデンバウムいずみホームヘルパーステーション	(福)いずみ会	H18.10.1	010-0817	秋田市泉菅野2丁目17-11	018-896-5880	018-896-5852	—
14	ニコニコヘルパーセンター	(医)久幸会	H18.10.1	010-0146	秋田市下新城中野字琵琶沼232-1	018-873-7158	018-873-4786	—
15	三楽園ヘルパーステーション	(医)久盛会	H18.10.1	011-0911	秋田市飯島字堀川84-20	018-857-3101	018-857-3131	—
16	らいふサポートほくと	(福)北社	H19.4.1	010-0146	秋田市下新城中野字街道端西11-1	018-873-7801	018-873-7805	—
17	悠悠ケアサービス	(有)MUTSU企画	H19.5.1	011-0903	秋田市寺内油田三丁目3-3	018-880-5503	018-880-5504	—
18	ニチイケアセンター秋田	(株)ニチイ学館	H19.8.1	010-0061	秋田市卸町五丁目1-33	018-895-7521	018-895-7524	—
19	ニチイケアセンター御所野	(株)ニチイ学館	H19.8.1	010-1414	秋田市御所野元町三丁目3-3	018-889-8411	018-889-8415	—
20	ニチイケアセンターこうや	(株)ニチイ学館	H19.8.1	011-0901	秋田市寺内三千刈70-1	018-883-1030	018-883-1030	—
21	千秋苑ホームヘルパーステーション	(福)憲寿会	H19.11.1	010-0802	秋田市外旭川字神田592	018-869-7800	018-869-7801	—
22	JA秋田なまはげホームヘルプサービス身体障害者居宅介護事業所	秋田なまはげ農業協同組合	H20.5.1	010-0802	秋田市外旭川字梶ノ目357-1	018-869-9300	018-869-9722	—
23	SOMPOケア秋田旭川訪問介護	SOMPOケア(株)	H20.7.1	010-0831	秋田市旭川清澄町16-17	018-884-3282	018-836-5645	—

番号	事業所名	事業者名	指定年月日	郵便番号	所在地	電話番号	FAX番号	定員
24	SOMPOケア秋田仁井田訪問介護	SOMPOケア(株)	H20.7.1	010-1427	秋田市仁井田新田一丁目5-14	018-892-7875	018-829-4510	—
25	ケアセンター亀はうす	(福)友遊会	H21.1.1	010-0051	秋田市下北手松崎字岩瀬163-1	018-837-2335	018-884-5026	—
26	在宅介護サービスステーションたんぽぽ	(株)レヴァレンス	H21.7.1	011-0901	秋田市寺内イサノ101 アルファコート	018-866-0888	018-865-7378	—
27	合同会社グレイス	(同)グレイス	H21.9.1	019-2621	秋田市河辺諸井宇下諸井32-2	018-881-1355	018-881-1366	—
28	企業組合さくら家	企業組合さくら家	H22.2.1	010-1432	秋田市仁井田福島一丁目18-29	018-839-3031	018-853-7928	—
29	秋田在宅ケアセンター	(有)在宅ケアセンター	H22.5.1	010-0051	秋田市下北手松崎字前谷地142-1	018-834-8766	018-887-3842	—
30	サポート彩り合同会社	サポート彩り(同)	H23.8.1	010-1425	秋田市御野場新町二丁目2-11	018-829-4018	018-829-4151	—
31	ヘルパーステーションあかり	(株)あかり	H23.12.1	010-0973	秋田市八橋本町三丁目21-24	018-893-5011	018-865-2522	—
32	ケアセンター ひばり	(同)ひばりぶ	H24.3.1	010-0061	秋田市卸町五丁目14-10	018-893-3317	018-893-3318	—
33	バイタルケア秋田	(株)バイタルケア	H24.3.1	010-0816	秋田市泉字登木221-1	018-824-3417	018-867-8477	—
34	御野場ホームヘルパーステーション	(医)正親会	H24.3.1	010-1425	秋田市御野場四丁目3-4	018-893-3387	018-892-7086	—
35	きらら訪問介護事業所 竿燈通り	(株)きららホールディングス	H24.8.13	010-0921	秋田市大町一丁目5-9 朝日プラザ秋田中央102号室	018-895-7272	018-895-7273	—
36	やすらぎの郷ヘルパーステーション	(株)虹の街	H25.6.1	010-0917	秋田市泉中央四丁目2-8 T・Kビル1F	018-883-0050	018-896-0085	—
37	在宅介護支援おおがた	(一社)HK	H26.12.1	011-0912	秋田市飯島川端一丁目6-30	050-5897-1963	050-3412-1517	—
38	やさしい手秋田	(有)やさしい手秋田	H27.5.1	010-0946	秋田市川尻総社町7-1	018-864-1114	018-864-1119	—
39	やさしい手秋田ポートセンター	(有)やさしい手秋田	H27.5.1	011-0931	秋田市將軍野東一丁目7-30	018-853-4041	018-880-5820	—
40	やさしい手秋田ももさだ	(有)やさしい手秋田	H27.5.1	010-1638	秋田市新屋表町4-3	018-828-8812	018-888-9008	—
41	はあとらんの風	(同)はあとケアグッド	H27.11.15	010-0803	秋田市外旭川八柳一丁目17-13	018-893-5810	018-893-5817	—
42	在宅介護サービスステーションたんぽぽ飯島訪問介護	(株)レヴァレンス	H28.4.1	011-0915	秋田市飯島緑丘町18-19	018-847-0855	018-847-0845	—
43	訪問介護ステーションきょうえい	(株)共栄介護	H28.7.1	010-0961	秋田市八橋イサノー一丁目10-8	018-874-9937	018-853-9209	—
44	ケアセンターりん 訪問介護事業所	(株)凛	H29.4.1	010-0065	秋田市茨島二丁目15-35	018-853-5793	018-853-5794	—
45	幸楽園訪問介護ステーション	(福)幸楽会	H29.4.1	010-0136	秋田市上新城中字片野4	018-870-2226	018-870-2228	—
46	アン・サン・ブル居宅介護	(株)ヴァーベナ	H30.3.1	011-0945	秋田市土崎港西3-8-16 プラテアM102号室	018-874-7726	018-874-8698	—
47	在宅介護サービスステーションたんぽぽ広面	(株)レヴァレンス	H30.4.1	010-0041	秋田市広面字蓮沼20-1 パール広面ハイツ1F	018-866-0888	018-865-7378	—
48	ケア工房	(株)生活工房あきた	H30.8.1	010-1427	秋田市仁井田新田一丁目11-63	018-829-1307	018-853-7217	—

番号	事業所名	事業者名	指定年月日	郵便番号	所在地	電話番号	FAX番号	定員
49	ケアセンターりん 北部	(株)凛	H30.10.1	011-0933	秋田市將軍野堰越4-20	018-853-0027	018-853-0028	—
50	ホームホスピス秋田訪問介護事業所	(NPO)ホームホスピス秋田	H31.1.1	010-0041	秋田市広面近藤堰越11-1 セジュールアン105号室	018-853-6835	018-853-6836	—
51	訪問介護ステーション 合同会社いこい	(同)いこい	H31.3.1	010-0041	秋田市広面字糠塚67-5 センチュリー松本Ⅲ	018-838-5602	018-838-1745	—
52	ケアセンターしき彩	(株)しき彩	H31.4.1	010-0802	秋田市外旭川字三後田140	018-853-6336	018-853-6522	—
53	ニチイケアセンターひろ おもて秋田	(株)ニチイ学館	R1.9.15	010-0041	秋田市広面近藤堰越17-1	018-884-3680	018-884-3681	—
54	ファミリー園訪問介護事業所	(福)蹊仁会	R2.2.1	010-0042	秋田市桜一丁目4-21	018-884-3325	018-825-0025	—
55	ケアポート秋田訪問介護事業所	(有)ケアポート秋田	R2.3.1	010-0954	秋田市山王沼田町2-41	018-883-1578	018-883-1573	—
56	黒子ケアラボ	ライフデザイン ラボ(株)	R2.6.1	010-1417	秋田市四ツ小屋字中野64-1 ラポールNAGATO B16	050-5364-3570	018-803-3570	—
57	ツクイ秋田川尻	(株)ツクイ	R2.10.1	010-0943	秋田市川尻御休町5-12	018-896-5442		—
58	アースサポート外旭川	アースサポート (株)	R2.11.1	010-0803	秋田市外旭川八柳三丁目14-41	018-869-7022	018-869-7023	—
59	ホームケア土屋 秋田	(株)土屋	R3.1.1	011-0901	秋田市寺内字イサノ101 アルファコート I C号室	050-3148-5843	050-6868-2756	—
60	医心館 訪問介護ステーション 秋田	(株)アンビス	R3.3.1	010-0041	秋田市広面字大巻59	018-853-7127	018-853-7128	—
61	訪問介護事業所あらや	エターナルジャ パン(株)	R3.5.1	010-1634	秋田市新屋沖田町9-21-101	018-853-1916		—
62	男鹿市中央ヘルパース テーション(居宅介護事業 所)	(福)男鹿市社 会福祉協議会	H18.10.1	010-0511	男鹿市船川港船川字片田74	0185-23-2772	0185-24-3301	—
63	こばとケアサービス	(株)こばと	H26.9.1	010-0431	男鹿市払戸字横長根86-3	0185-27-8608	0185-27-8607	—
64	潟上市社会福祉協議会 ぬくもり居宅介護事業所	(福)潟上市社 会福祉協議会	H18.10.1	018-1502	潟上市飯田川下虻川字八ツ口70	018-854-8222	018-854-8251	—
65	医療法人正和会 南秋田 在宅総合ケアセンター	(医)正和会	H19.11.1	018-1401	潟上市昭和久保字街道下92-1	018-877-7119	018-877-7481	—
66	SOMPOケア 秋田か たがみ訪問介護	SOMPOケア (株)	H20.7.1	010-0201	潟上市天王字持谷地117-5	018-872-2731	018-872-2733	—
67	Ohanaケアセンター	(特非)なないろ サポートネット	H22.11.1	010-0101	潟上市天王字長沼20 グレプションA103	018-874-8644	018-853-4888	—
68	介護センター花☆花	東北部品(株)	H22.3.1	018-1856	南秋田郡五城目町富津内下山内字奈良崎150	018-852-2455	018-852-2615	—
69	五城目町障害自立支 援ステーション	(福)五城目町社 会福祉協議会	H18.10.1	018-1725	南秋田郡五城目町西磯ノ目1丁目6-10	018-852-5192	018-879-8367	—
70	社会福祉法人 八郎潟町 社会福祉協議会 指定支 援事業所	(福)八郎潟町社 会福祉協議会	H18.10.1	018-1621	南秋田郡八郎潟町字家ノ後23-3	018-875-3871	018-875-3872	—
71	さくら苑居宅介護事業 所	(福)井川町福 祉会	H18.10.1	018-1526	南秋田郡井川町寺沢字綱木沢145-5	018-855-6123	018-855-6124	—



重度訪問介護

番号	事業所名	事業者名	指定年月日	郵便番号	所在地	電話番号	FAX番号	定員
1	キングタクシー訪問介護事業所	キングタクシー(株)	H18.10.1	010-0965	秋田市八橋新川向16-23	018-864-7712	018-863-1131	—
2	松寿会指定訪問介護事業所	(福)松寿会	H18.10.1	010-1654	秋田市浜田字陣ヶ原35-31	018-828-7856	018-828-7863	—
3	割山ホームヘルパーステーション	(社医)明和会	H18.10.1	010-0001	秋田市新屋勝平町3-21	018-883-1272	018-823-9531	—
4	南通ホームヘルパーステーション	(社医)明和会	H18.10.1	010-0001	秋田市中通六丁目14-18	018-884-1350	018-884-1352	—
5	港北ホームヘルパーステーション	(社医)明和会	H18.10.1	010-0941	秋田市土崎港北6-5	018-816-0789	018-857-4999	—
6	仁井田ホームヘルパーステーション	(社医)明和会	H18.10.1	010-1427	秋田市仁井田新田3丁目1-15	018-889-9025	018-829-1941	—
7	本道の街ホームヘルパーステーション	(福)晃和会	H18.10.1	010-0825	秋田市柳田字川崎138	018-884-7744	018-834-2670	—
8	秋田市社会福祉協議会ホームヘルパー秋田事業所	(福)秋田市社会福祉協議会	H18.10.1	010-0976	秋田市八橋南1丁目8-2	018-862-7929	018-862-7939	—
9	アースサポート秋田	アースサポート(株)	H18.10.1	010-0041	秋田市広面字家ノ下98-3	018-836-6811	018-836-6800	—
10	有限会社 ポブラ・ケアサービス	(有)ポブラ・ケアサービス	H18.10.1	010-0901	秋田市保戸野桜町15-10	018-896-5092	018-896-5093	—
11	リンデンバウムいずみホームヘルパーステーション	(福)いずみ会	H18.10.1	010-0817	秋田市泉菅野2丁目17-11	018-896-5880	018-896-5852	—
12	三楽園ヘルパーステーション	(医)久盛会	H18.10.1	011-0911	秋田市飯島字堀川84-20	018-857-3101	018-857-3131	—
13	らいふサポートほくと	(福)北社	H19.4.1	010-0146	秋田市下新城中野字街道端西11-1	018-873-7801	018-873-7805	—
14	悠悠ケアサービス	(有)MUTSU企画	H19.5.1	011-0903	秋田市寺内油田三丁目3-3	018-880-5503	018-880-5504	—
15	ニチイケアセンター秋田	(株)ニチイ学館	H19.8.1	010-0061	秋田市卸町五丁目1-33	018-895-7521	018-895-7524	—
16	ニチイケアセンター御所野	(株)ニチイ学館	H19.8.1	010-1414	秋田市御所野元町三丁目3-3	018-889-8411	018-889-8415	—
17	ニチイケアセンターこうや	(株)ニチイ学館	H19.8.1	011-0901	秋田市寺内三千刈70-1	018-883-1030	018-883-1030	—
18	SOMPOケア秋田旭川訪問介護	SOMPOケア(株)	H20.7.1	010-0831	秋田市旭川清澄町16-17	018-884-3282	018-836-5645	—
19	SOMPOケア秋田仁井田訪問介護	SOMPOケア(株)	H20.7.1	010-1427	秋田市仁井田新田一丁目5-14	018-892-7875	018-829-4510	—
20	ケアセンター亀はうす	(福)友遊会	H21.1.1	010-0051	秋田市下北手松崎字岩瀬163-1	018-837-2335	018-884-5026	—
21	在宅介護サービスステーションたんぼぼ	(株)レヴァレンス	H21.7.1	011-0901	秋田市寺内イサノ101アルファコート	018-866-0888	018-865-7378	—
22	合同会社グレイス	(同)グレイス	H21.9.1	019-2621	秋田市河辺諸井字下諸井32-2	018-881-1355	018-881-1366	—
23	企業組合さくら家	企業組合さくら家	H22.2.1	010-1432	秋田市仁井田福島一丁目18-29	018-839-3031	018-853-7928	—
24	秋田在宅ケアセンター	(有)在宅ケアセンター	H22.5.1	010-0051	秋田市下北手松崎字前谷地142-1	018-834-8766	018-887-3842	—
25	サポート彩り合同会社	サポート彩り(同)	H23.8.1	010-1425	秋田市御野場新町二丁目2-11	018-829-4018	018-829-4151	—

番号	事業所名	事業者名	指定年月日	郵便番号	所在地	電話番号	FAX番号	定員
26	ヘルパーステーションあかり	(株)あかり	H23.12.1	010-0973	秋田市八橋本町三丁目21-24	018-893-5011	018-865-2522	—
27	バイタルケア秋田	(株)バイタルケア	H24.3.1	010-0816	秋田市泉字登木221-1	018-824-3417	018-867-8477	—
28	御野場ホームヘルパーステーション	(医)正観会	H24.3.1	010-1425	秋田市御野場四丁目3-4	018-893-3387	018-892-7086	—
29	在宅介護支援おおがた	(一社)HK	H26.12.1	011-0912	秋田市飯島川端一丁目6-30	050-5897-1963	050-3412-1517	—
30	きらら訪問介護事業所 竿燈通り	(株)きららホールディングス	H27.8.1	010-0921	秋田市大町一丁目5-9 朝日プラザ秋田中央102号室	018-895-7272	018-895-7273	—
31	はあとらんの風	(同)はあとケアグッド	H27.11.15	010-0803	秋田市外旭川八柳一丁目17-13	018-893-5810	018-893-5817	—
32	訪問介護ステーション きょうえい	(株)共栄介護	H28.7.1	010-0961	秋田市八橋イサノ一丁目10-8	018-874-9937	018-853-9209	—
33	やさしい手秋田ポートセンター	(有)やさしい手秋田	H29.3.1	011-0931	秋田市将軍野東一丁目7-30	018-853-4041	018-880-5820	—
34	幸楽園訪問介護ステーション	(福)幸楽会	H29.4.1	010-0136	秋田市上新城中字片野4	018-870-2226	018-870-2228	—
35	ケア工房	(株)生活工房あきた	H30.8.1	010-1427	秋田市仁井田新田一丁目11-63	018-829-1307	018-853-7217	—
36	ホームホスピス秋田訪問介護事業所	(特非)ホームホスピス秋田	H31.1.1	010-0041	秋田市広面近藤堰越11-1 セジュールアン105号室	018-853-6835	018-853-6836	—
37	訪問介護ステーション 合同会社いこい	(同)いこい	H31.3.1	010-0041	秋田市広面字糠塚67-5 センチュリー松本Ⅲ	018-838-5602	018-838-1745	—
38	ニチイケアセンターひろ おもて秋田	(株)ニチイ学館	R1.9.15	010-0041	秋田市広面近藤堰越17-1	018-884-3630	018-884-3681	—
39	ケアポート秋田訪問介護事業所	(有)ケアポート秋田	R2.3.1	010-0954	秋田市山王沼田町2-41	018-883-1578	018-883-1573	—
40	アースサポート外旭川	アースサポート(株)	R2.11.1	010-0803	秋田市外旭川八柳三丁目14-41	018-869-7022	018-869-7023	—
41	ホームケア土屋 秋田	(株)土屋	R3.1.1	011-0901	秋田市寺内字イサノ101 アルファコート I C号室	050-3148-5843	050-6868-2756	—
42	医心館 訪問介護ステーション 秋田	(株)アンビス	R3.3.1	010-0041	秋田市広面字大巻59	018-853-7127	018-853-7128	—
43	訪問介護事業所あらや	エターナルジャパン(株)	R3.5.1	010-1634	秋田市新屋沖田町9-21-101	018-853-1916		—
44	男鹿市中央ヘルパーステーション(居宅介護事業所)	(福)男鹿市社会福祉協議会	H18.10.1	010-0511	男鹿市船川港船川字片田74	0185-23-2772	0185-24-3301	—
45	SOMPOケア男鹿訪問介護	SOMPOケア(株)	H20.7.1	010-0341	男鹿市船越字一向195-13 アリスB棟	0185-22-6230	0185-22-6231	—
46	こばとケアサービス	(株)こばと	H29.9.1	010-0431	男鹿市払戸字横長根86-3	0185-27-8608	0185-27-8607	—
47	潟上市社会福祉協議会 ぬくもり居宅介護事業所	(福)潟上市社会福祉協議会	H18.10.1	018-1502	潟上市飯田川下虻川字ハツロ70	018-854-8222	018-854-8251	—
48	医療法人正和会 南秋田 在宅総合ケアセンター	(医)正和会	H19.11.1	018-1401	潟上市昭和久保字街道下92-1	018-877-7119	018-877-7481	—
49	Ohanaケアセンター	(特非)なないろサポートネット	H22.11.1	010-0101	潟上市天王字長沼20 グレブションA103	018-874-8644	018-853-4888	—
50	ニチイケアセンターかたがみ	(株)ニチイ学館	R2.9.1	010-0101	潟上市天王字蓮沼63-78 メゾン・ド・ベルツ101号	018-872-2811	018-878-5122	—

番号	事業所名	事業者名	指定年月日	郵便番号	所在地	電話番号	FAX番号	定員
51	介護センター花☆花	東北部品(株)	H22.3.1	018-1856	南秋田郡五城目町富津内下山内字奈良崎150	018-852-2455	018-852-2615	—
52	五城目町障害自立支援ステーション	(福)五城目町社会福祉協議会	H18.10.1	018-1725	南秋田郡五城目町西磯ノ目1丁目6-10	018-852-5192	018-879-8367	—
53	社会福祉法人 八郎潟町社会福祉協議会 指定支援事業所	(福)八郎潟町社会福祉協議会	H18.10.1	018-1621	南秋田郡八郎潟町字家ノ後23-3	018-875-3871	018-875-3872	—
54	さくら苑居宅介護事業所	(福)井川町福祉会	H18.10.1	018-1526	南秋田郡井川町寺沢字綱木沢145-5	018-855-6123	018-855-6124	—

#### 同行援護

番号	事業所名	事業者名	指定年月日	郵便番号	所在地	電話番号	FAX番号	定員
1	秋田市社協ホームヘルパー事業所	(福)秋田市社会福祉協議会	H23.10.1	010-0976	秋田市八橋南1丁目8-2	018-862-7929	018-862-7939	—
2	三楽園ヘルパーステーション	(医)久盛会	H23.11.1	011-0911	秋田市飯島字堀川84-20	018-857-3101	018-857-3131	—
3	ホームヘルパーステーションほくと	(福)北社	H30.8.1	010-0146	秋田市下新城中野字街道端西11-1	018-872-1050	018-873-7805	—
4	ニチイケアセンターこや	(株)ニチイ学館	H23.11.1	011-0901	秋田市寺内三千刈70-1	018-883-1030	018-867-1366	—
5	ケアセンターひばり	(同)びりーぶ	H24.3.1	010-0061	秋田市卸町五丁目14-10	018-893-3317	018-893-3318	—
6	在宅介護サービスステーションたんぽぽ飯島 訪問介護	(株)レヴァレンス	H28.4.1	011-0915	秋田市飯島緑丘町18-19	018-847-0855	018-847-0845	—
7	幸楽園訪問介護ステーション	(福)幸楽会	H29.4.1	010-0136	秋田市上新城中字片野4	018-870-2226	018-870-2228	—
8	ケア工房	(株)生活工房あきた	H30.8.1	010-1427	秋田市仁井田新田一丁目11-63	018-829-1307	018-853-7217	—
9	こばとケアサービス	(株)こばと	H29.9.1	010-0431	男鹿市払戸字横長根86-3	0185-27-8608	0185-27-8607	—

#### 行動援護

番号	事業所名	事業者名	指定年月日	郵便番号	所在地	電話番号	FAX番号	定員
1	医療法人 正和会 南秋田在宅総合ケアセンター	(医)正和会	H19.11.1	018-1401	潟上市昭和久保字街道下92-1	018-877-7119	018-877-7481	—

#### 短期入所

番号	事業所名	事業者名	指定年月日	郵便番号	所在地	電話番号	FAX番号	定員
1	障害者支援センター御所野	(福)秋田県社会福祉事業団	H18.10.1	010-1412	秋田市御所野下堤五丁目1-4	018-838-5607	018-838-5608	—
2	雄高園	(福)秋田県厚生協会	H18.10.1	010-1232	秋田市雄和戸賀沢字金山沢89-29	018-886-3256	018-886-3327	—
3	柳田新生寮	(福)秋田育明会	H18.10.1	010-0825	秋田市柳田字竹生197	018-835-3371	018-835-3219	—
4	高清水園	(福)秋田県社会福祉事業団	H18.10.1	010-1406	秋田市上北手猿田字苗代沢14-1	018-829-3577	018-829-3578	—
5	杉の木園	(福)一羊会	H18.10.1	010-0823	秋田市山内字上台15-2	018-827-2310	018-827-2311	—
6	障害者支援施設 小又の里	(福)秋田福祉協会	H18.10.1	010-0132	秋田市上新城小又字落合85	018-870-2361	018-870-2372	—
7	竹生寮	(福)秋田育明会	H18.10.1	010-0825	秋田市柳田字竹生168	018-834-2577	018-834-2219	—

番号	事業所名	事業者名	指定年月日	郵便番号	所在地	電話番号	FAX番号	定員
8	医療法人回生会 生活訓練事業所 紫陽花	(医)回生会	H18.10.1	010-0063	秋田市牛島西一丁目6-7	018-825-5252	018-825-5250	—
9	すずらん短期入所事業所	(医)久盛会	H18.10.1	011-0911	秋田市飯島字堀川84-29	018-846-6125	018-846-6842	—
10	障害児入所施設若竹学園 短期入所事業所	(福)秋田県厚生協会	H20.8.1	010-1413	秋田市御所野地蔵田二丁目15-1	018-838-0607	018-831-5363	—
11	短期入所 げんきハウス金足	(医)久幸会	H20.4.1	010-0126	秋田市金足追分字海老穴222	018-872-1116	018-872-1117	—
12	秋田県立医療療育センター	(地独)秋田県立療育機構	H22.4.19	010-1407	秋田市南ヶ丘一丁目1-2	018-826-2401	018-826-2407	—
13	障がい者支援施設 ほくと	(福)北社	H23.4.1	010-0146	秋田市下新城中野字街道端西11-1	018-873-7801	018-873-7805	—
14	まーる	(有)ゆいゆい	H25.6.1	010-1432	秋田市仁井田福島一丁目16-22	018-839-1775	018-839-1775	—
15	アイル	アイル(同)	H28.11.1	010-0901	秋田市保戸野桜町15-39	018-866-1121	018-807-7400	—
16	たかしみず園	(福)秋田県社会福祉事業団	H29.4.1	010-1406	秋田市上北手猿田字苗代沢14-1	018-829-3577	018-829-3578	—
17	コミュニティライフサポート谷内佐渡ホーム	(福)秋田県身体障害者福祉協会	H30.4.1	010-0041	秋田市広面字谷内佐渡100-1	018-827-7630	018-827-7631	—
18	みなと	(福)愛心会	H30.6.1	011-0941	秋田市土崎港北一丁目7-21	018-845-1770	018-845-1770	—
19	リフレッシュコア中通	(福)北社	H30.10.1	010-0001	秋田市中通四丁目3-23	018-874-8277	018-884-0505	—
20	指定障害福祉サービス事業所 中野つくし苑 短期入所	(福)南秋福祉会	R2.5.1	010-0146	秋田市下新城中野字街道端西40	018-853-7792	018-853-7793	—
21	障害者支援施設 玉の池荘	(福)男鹿更生会	H18.10.1	010-0663	男鹿市男鹿中滝川字寒風山横道124	0185-23-2871	0185-24-3646	—
22	障害者支援施設 若美荘	(福)えびす会	H31.4.1	010-0401	男鹿市野石字大場沢下1-20	0185-47-2141	0185-47-2142	—
23	ショートステイ こもれび	(有)チョウセイ	H23.3.1	010-0201	潟上市天王字上江川47-893	018-853-6021	018-872-2202	—
24	介護老人保健施設 ほのほの苑	(医)正和会	H26.9.1	018-1401	潟上市昭和久保字街道下92-1	018-877-7115	018-877-7481	—
25	潟上天王つくし苑 短期入所	(福)南秋福祉会	R2.8.1	010-0201	潟上市天王字羽立片山254-1	018-878-6263		—
26	南秋つくし苑	(福)南秋福祉会	H21.3.1	018-1629	南秋田郡八郎潟町中嶋282-1	018-875-2115	018-875-2115	—
27	短期入所すみれ	(福)南秋福祉会	H25.10.1	018-1612	南秋田郡八郎潟町字屋根下68-37	018-875-5132	018-875-2115	—
28	短期入所つくし	(福)南秋福祉会	R2.6.1	018-1629	南秋田郡八郎潟町字中嶋301	018-875-2750	018-875-2115	—
29	障害者支援施設 桐ヶ丘	(福)井川町福祉会	H21.4.1	018-1526	南秋田郡井川町寺沢字綱木沢133-2	018-874-2272	018-874-2273	—

#### 療養介護

番号	事業所名	事業者名	指定年月日	郵便番号	所在地	電話番号	FAX番号	定員
1	秋田県立医療療育センター	(地独)秋田県立療育機構	H22.4.1	010-1407	秋田市南ヶ丘一丁目1-2	018-826-2401	018-826-2407	40

## 生活介護

番号	事業所名	事業者名	指定年月日	郵便番号	所在地	電話番号	FAX番号	定員
1	障がい福祉サービス事業所ほっとばんぶー	(福)秋田育明会	H18.10.1	010-0825	秋田市柳田字竹生168-1	018-834-2577	018-834-2219	30
2	ウェルビューいずみ障害福祉サービスセンター	(福)いずみ会	H18.10.1	010-0817	秋田市泉菅野二丁目17-27	018-896-6277	018-896-6482	20
3	ア・ラ・ヤでデイ	(有)to be	H18.10.1	010-1637	秋田市新屋扇町7-34	018-828-8170	018-888-8166	10
4	デイサービスひなたぼっこの家	(有)夢紡	H18.11.1	010-0065	秋田市茨島四丁目5-10	018-896-0071	018-896-0037	10
5	秋田ひまわりの家	(株)秋田介護支援センター	H18.12.1	010-0058	秋田市下北手桜字新桜谷地85	018-887-5221	018-887-5225	10
6	らいふサポートほくと	(福)北杜	H19.4.1	010-0146	秋田市下新城中野字街道端西11-1	018-873-7801	018-873-7805	11
7	障害者支援施設つどいの家	(福)ゆたか会	H19.4.1	010-1654	秋田市浜田境川52	018-828-4472	018-828-4472	20
8	障害者支援施設ひだまり	(福)晃和会	H19.4.1	010-0002	秋田市東通仲町4-1	018-884-1400	018-884-3456	14
9	指定障害者支援施設秋田ワークセンター	(福)秋田県身体障害者福祉協会	H19.4.1	010-0052	秋田市下北手柳館字前田面134	018-831-8010	018-831-8009	40
10	高清水園	(福)秋田県社会福祉事業団	H19.4.1	010-1406	秋田市上北手猿田字苗代沢14-1	018-829-3577	018-829-3578	60
11	みらいデイサービスセンター	(株)みらい	H19.10.1	010-0947	秋田市川尻上野町1-19	018-896-0707	018-896-6420	23
12	杉の木園	(福)一羊会	H20.4.1	010-0823	秋田市山内字上台15-2	018-827-2310	018-827-2311	20
13	高尾温泉デイサービス赤とんぼ	(株)グリーンリーフ	H20.4.1	010-1233	秋田市雄和女米木字高麗沢8	018-886-4126	018-886-5005	25
14	企業組合 さくら家	企業組合 さくら家	H20.9.1	010-0062	秋田市牛島東二丁目1-9	018-835-3663	018-835-3663	5
15	ユートピアやまばと	(福)友睦会	H22.11.1	010-1602	秋田市新屋下川原町2-10	018-883-0711	018-883-0712	10
16	とうふ屋丸木橋六兵衛	(福)一羊会	H23.1.1	010-0823	秋田市山内字丸木橋174-1	018-827-2271	018-827-2271	7
17	竹生寮	(福)秋田育明会	H23.4.1	010-0825	秋田市柳田字竹生168	018-834-2577	018-834-2219	80
18	秋田聖徳会 障がい福祉サポートセンター 聖和	(福)秋田聖徳会	H23.4.1	010-0935	秋田市川元小川町1-8	018-874-8415	018-874-8416	30
19	障がい者支援施設ほくと	(福)北杜	H23.4.1	010-0146	秋田市下新城中野字街道端西11-1	018-873-7801	018-873-7805	55
20	柳田新生寮	(福)秋田育明会	H23.4.1	010-0825	秋田市柳田字竹生197	018-835-3371	018-835-3219	50
21	指定障害福祉サービス事業所 愛心苑	(福)愛心会	H23.4.1	010-0113	秋田市金足浦山字岩崎174	018-873-7922	018-873-6533	40
22	障害者支援施設 小又の里	(福)秋田福祉協会	H23.4.1	010-0132	秋田市上新城小又字落合85	018-870-2361	018-870-2372	42
23	雄高園	(福)秋田県厚生協会	H23.10.1	010-1232	秋田市雄和戸賀沢字金山沢89-29	018-886-3256	018-886-3327	80
24	秋田県立医療療育センター	(地独)秋田県立療育機構	H24.4.1	010-1407	秋田市南ヶ丘一丁目1-2	018-826-2401	018-826-2407	20
25	障害者支援センター御所野	(福)秋田県社会福祉事業団	H24.4.1	010-1412	秋田市御所野下堤五丁目1-4	018-838-5607	018-838-5608	40

番号	事業所名	事業者名	指定年月日	郵便番号	所在地	電話番号	FAX番号	定員
26	社会福祉法人 秋田いなほ福祉会 いなほ作業所	(福)秋田いなほ福祉会	H26.4.1	010-1429	秋田市山手台2-17	018-829-4422	018-829-4422	30
27	Onememory	(福)一羊会	H29.4.1	010-1615	秋田市新屋船場町3-10	018-827-5064	018-827-5069	10
28	たかしみず園	(福)秋田県社会福祉事業団	H29.4.1	010-1406	秋田市上北手猿田字苗代沢14-1	018-829-3577	018-829-3578	34
29	生活介護事業所 長岡ハウス	(福)友遊会	H29.11.1	010-0141	秋田市下新城長岡字毛無谷地255	018-827-7317	018-827-7318	30
30	多機能型重症児者デイサービス にのこ	(NPO)にこっと秋田	H30.10.1	010-1424	秋田市御野場一丁目2-2	018-838-6125	018-838-6126	7
31	自閉症スペクトラム特化型生活介護事業所Kai	(株)OHANA	H30.10.1	010-1421	秋田市仁井田本町一丁目19-27	018-838-6090	018-838-6091	20
32	指定障害福祉サービス事業所 中野つくし苑	(福)南秋福祉会	H30.12.1	010-0146	秋田市下新城中野字街道端西40	018-853-7792	018-853-7793	20
33	リフレッシュコア茨島	(福)北社	H31.3.1	010-0065	秋田市茨島四丁目12-43	018-867-7211	018-867-7233	18
34	夢・究塾明日葉	(福)一羊会	H31.4.1	010-0951	秋田市山王五丁目13-33	018-853-9851	018-853-9852	6
35	生活支援作業所 きらっと	(福)秋田育明会	H31.4.1	010-0825	秋田市柳田字竹生173-1	018-837-1320		30
36	秋田聖徳会多機能型支援センター第二聖和	(福)秋田聖徳会	H31.4.1	010-0802	秋田市外旭川字野村20-1	018-874-9616	018-874-9618	30
37	生活介護事業所 たけのこ	(福)秋田県厚生協会	R3.4.1	010-1636	秋田市新屋比内町7-4	018-853-9176	018-853-9177	10
38	障害福祉サービス事業所 玉の池ワークハウス	(福)男鹿更生会	H21.4.1	010-0663	男鹿市男鹿中滝川字寒風山横通116	0185-24-5102	0185-24-5286	16
39	障害者支援施設玉の池荘	(福)男鹿更生会	H21.4.1	010-0663	男鹿市男鹿中滝川字寒風山横通124	0185-23-2871	0185-24-3646	80
40	男鹿市北部デイサービスセンター	(福)男鹿市社会福祉協議会	H22.7.1	010-0683	男鹿市北浦北浦字平岱山2-24	0185-33-2733	0185-33-2705	20
41	デイサービス鹿山	(医)鹿嶋医院	H22.9.1	010-0683	男鹿市北浦北浦表町字表町52-1	0185-22-5002	0185-22-5003	25
42	障害福祉サービス事業所 すまいる	(福)男鹿更生会	H23.4.1	010-0503	男鹿市船川港金川字姫ヶ沢152-8	0185-27-8225	0185-27-8226	15
43	障害者支援施設 ひまわり苑	(福)若美福祉会	H23.4.1	010-0401	男鹿市野石字大場沢下1-11	0185-47-2311	0185-47-2220	80
44	障害者支援施設若美荘	(福)えびす会	H24.3.1	010-0401	男鹿市野石字大場沢下1-20	0185-47-2141	0185-47-2142	50
45	潟上天王つくし苑	(福)南秋福祉会	H22.4.1	010-0201	潟上市天王羽立片山254-1	018-878-6263	018-878-6263	25
46	飯田川つくし苑	(福)南秋福祉会	H27.8.1	018-1502	潟上市飯田川下虻川八ツ口64-2	018-877-4701	018-877-4701	11
47	二田つくし苑	(福)南秋福祉会	H31.3.1	010-0201	潟上市天王字二田221-1	018-838-0098	018-838-0098	20
48	潟上ひまわりの里	(福)秋田旭川福祉会	R2.5.1	010-0201	潟上市天王字細谷長根348-2	018-827-6167	018-827-6168	10
49	南秋つくし苑	(福)南秋福祉会	H19.4.1	018-1629	南秋田郡八郎潟町字中嶋282-1	018-875-2115	018-875-2115	28
50	弁天つくし苑	(福)南秋福祉会	H31.3.1	018-1606	南秋田郡八郎潟町夜叉袋字松ノ木129-2	018-853-0455	018-853-0455	20

番号	事業所名	事業者名	指定年月日	郵便番号	所在地	電話番号	FAX番号	定員
51	障害者支援施設 桐ヶ丘	(福)井川町福祉会	H21.4.1	018-1526	南秋田郡井川町寺沢字綱木沢133-2	018-874-2272	018-874-2273	78
52	大湯つくし苑	(福)南秋福祉会	H22.4.1	010-0443	南秋田郡大湯村字西3丁目3-1	0185-45-3599	0185-45-3599	20
53	農福連携サポートつくし	(福)南秋福祉会	H31.4.1	010-0442	南秋田郡大湯村字東1丁目1	0185-27-8535	0185-27-8535	10

#### 施設入所支援

番号	事業所名	事業者名	指定年月日	郵便番号	所在地	電話番号	FAX番号	定員
1	指定障害者支援施設 秋田ワークセンター	(福)秋田県身体障害者福祉協会	H19.4.1	010-0052	秋田市下北手柳館字前田面134	018-831-8010	018-831-8009	48
2	高清水園	(福)秋田県社会福祉事業団	H19.4.1	010-1406	秋田市上北手猿田字苗代沢14-1	018-829-3577	018-829-3578	60
3	障害者支援センター御所野	(福)秋田県社会福祉事業団	H19.4.1	010-1412	秋田市御所野下堤五丁目1-4	018-838-5607	018-838-5608	40
4	障がい者支援施設 ほくと	(福)北社	H23.4.1	010-0146	秋田市下新城中野字街道端西11-1	018-873-7801	018-873-7805	55
5	障害者支援施設 小又の里	(福)秋田福祉協会	H23.4.1	010-0132	秋田市上新城小又字落合85	018-870-2361	018-870-2372	50
6	竹生寮	(福)秋田育明会	H23.4.1	010-0825	秋田市柳田字竹生168	018-834-2577	018-834-2219	75
7	柳田新生寮	(福)秋田育明会	H23.4.1	010-0825	秋田市柳田字竹生197	018-835-3371	018-835-3219	50
8	雄高園	(福)秋田県厚生協会	H23.10.1	010-1232	秋田市雄和戸賀沢字金山沢89-29	018-886-3256	018-886-3327	80
9	たかしみず園	(福)秋田県社会福祉事業団	H29.4.1	010-1406	秋田市上北手猿田字苗代沢14-1	018-829-3577	018-829-3578	34
10	障害者支援施設 玉の池荘	(福)男鹿更生会	H21.4.1	010-0663	男鹿市男鹿中滝川字寒風山横通124	0185-23-2871	0185-24-3646	80
11	障害者支援施設 ひまわり苑	(福)若美福祉会	H23.4.1	010-0401	男鹿市野石字大場沢下1-11	0185-47-2311	0185-47-2220	80
12	障害者支援施設 若美荘	(福)えびす会	H24.3.1	010-0401	男鹿市野石字大場沢下1-20	0185-47-2141	0185-47-2142	50
13	障害者支援施設 桐ヶ丘	(福)井川町福祉会	H21.4.1	018-1526	南秋田郡井川町寺沢字綱木沢133-2	018-874-2272	018-874-2273	78

#### 自立訓練(機能訓練)

番号	事業所名	事業者名	指定年月日	郵便番号	所在地	電話番号	FAX番号	定員
1	らいふサポートほくと	(福)北社	H19.4.1	010-0146	秋田市下新城中野字街道端西11-1	018-873-7801	018-873-7805	4
2	障害者支援施設ひだまり	(福)晃和会	H19.4.1	010-0002	秋田市東通仲町4-1	018-884-1400	018-884-3456	6
3	秋田市川口老人デイサービスセンター	(福)晃和会	H18.10.1	010-0021	秋田市檜山登町10-64	018-832-3966	018-326-7720	10
4	ア・ラ・ヤでデイ	(有)to be	H18.10.1	010-1637	秋田市新屋扇町7-34	018-828-8170	018-888-8166	10
5	デイサービスひなたぼっこの家	(有)夢紡	H18.10.1	010-0065	秋田市茨島四丁目5-10	018-896-0071	018-896-0037	10
6	秋田ひまわりの家	(株)秋田介護支援センター	H19.4.1	010-0058	秋田市下北手桜字新桜谷地85	018-887-5221	018-887-5225	30

番号	事業所名	事業者名	指定年月日	郵便番号	所在地	電話番号	FAX番号	定員
7	みらいデイサービスセンター	(株)みらい	H19.10.1	010-0947	秋田市川尻上野町1-19	018-896-0707	018-896-6420	23
8	高尾温泉デイサービス赤とんぼ	(株)グリーンリーフ	H20.4.1	010-1233	秋田市雄和女米木字高麗沢8	018-886-4126	018-886-5005	25
9	企業組合 さくら家	企業組合 さくら家	H20.6.1	010-0062	秋田市牛島東二丁目1-9	018-835-3663	018-835-3663	2
10	デイサービスセンターリハ・あしらく	(株)グローバルハーモニー	H29.8.1	018-1622	南秋田郡八郎潟町一日市29	018-838-0404	018-838-0404	10

#### 自立訓練(生活訓練)

番号	事業所名	事業者名	指定年月日	郵便番号	所在地	電話番号	FAX番号	定員
1	ア・ラ・ヤでデイ	(有)to be	H18.10.1	010-1637	秋田市新屋扇町7-34	018-828-8170	018-888-8166	10
2	デイサービスひなたぼっこの家	(有)夢紡	H18.10.1	010-0065	秋田市茨島四丁目5-10	018-896-0071	018-896-0037	10
3	みらいデイサービスセンター	(株)みらい	H19.10.1	010-0947	秋田市川尻上野町1-19	018-896-6450	018-896-6420	23
4	企業組合 さくら家	企業組合 さくら家	H20.10.1	010-0062	秋田市牛島東二丁目1-9	018-835-3663	018-835-3663	2
5	高尾温泉デイサービス赤とんぼ	(株)グリーンリーフ	H21.7.21	010-1233	秋田市雄和女米木字高麗沢8	018-886-4126	018-886-5005	25
6	手形ハウス	(医)久幸会	H23.8.1	010-0854	秋田市手形山崎町164-2	018-893-6311	018-884-0823	6
7	医療法人回生会 生活訓練事業所 紫陽花	(医)回生会	H24.4.1	010-0063	秋田市牛島西一丁目6-7	018-825-5252	018-825-5250	20
8	ごろりんはうすStory	(NPO)あきた福祉共生会	H27.6.1	010-0951	秋田市山王一丁目4-10	018-893-6991	018-893-6992	6
9	土崎ハウス	(医)久幸会	R2.1.1	011-0946	秋田市土崎中央七丁目2-15	018-853-6230	018-853-6231	20
10	自律訓練センター青い鳥	(株)K&K	R2.8.1	010-0423	男鹿市福川字堅石23-5	0185-27-8547	0185-27-8548	10

#### 宿泊型自立訓練

番号	事業所名	事業者名	指定年月日	郵便番号	所在地	電話番号	FAX番号	定員
1	手形ハウス	(医)久幸会	H23.8.1	010-0854	秋田市手形山崎町164-2	018-893-6311	018-884-0123	6
2	医療法人回生会 生活訓練事業所 紫陽花	(医)回生会	H24.4.1	010-0063	秋田市牛島西一丁目6-7	018-825-5252	018-825-5250	19
3	土崎ハウス	(医)久幸会	R2.1.1	011-0946	秋田市土崎中央七丁目2-15	018-853-6230	018-853-6231	16

#### 就労移行支援

番号	事業所名	事業者名	指定年月日	郵便番号	所在地	電話番号	FAX番号	定員
1	保戸野ハウス	(医)久幸会	H27.6.1	010-0905	秋田市保戸野中町6-15	018-893-5500	018-893-5501	6



就労継続支援A型

番号	事業所名	事業者名	指定年月日	郵便番号	所在地	電話番号	FAX番号	定員
1	指定障害者支援施設 秋田ワークセンター	(福)秋田県身体 障害者福祉協会	H19.4.1	010-0052	秋田市下北手柳館字前田面134	018-831-8010	018-831-8009	10
2	アクール	(NPO)障がい者 雇用促進ネット ワーク	H23.6.1	010-0955	秋田市川尻町字大川反170-26	018-896-0200	018-896-0010	20
3	家々	(株)サポート ワーク	H23.6.1	010-1221	秋田市雄和平沢字大面2-1	018-874-8931	018-874-8935	10
4	広面ハウス	(福)友遊会	H24.4.1	010-0041	秋田市広面字樋ノ沖69-1	018-853-1661	018-834-7765	10
5	ちやれんじ工房株式会 社	ちやれんじ工 房(株)	H25.10.1	010-1633	秋田市新屋鳥木町1-73	050-3536-9389	018-828-5903	20
6	こまどり	(有)ツバサ	H27.4.1	010-0975	秋田市八橋字イサノ10	018-866-1866		40
7	株式会社HSS秋田事 業所	(株)HSS	H27.11.1	010-0001	秋田市中通三丁目2-17 1F	018-853-6264	018-853-6264	20
8	One Team Akita	ONE TEAM(株)	R2.8.1	010-1415	秋田市御所野湯本三丁目1-8	018-838-6031		20
9	エバーグリーン	(株)エバーグ リーン	R2.9.1	010-1435	秋田市仁井田湯中町12-5	018-827-3443		20
10	スプラウト	(株)Sprout	R2.12.1	010-0001	秋田市中通五丁目11-8 秋田サンフレットビル1階	018-853-8016	018-853-8026	20
11	スプレッド	(株)スプレッド	R3.2.1	010-0511	男鹿市船川港船川字片田71-26	0185-24-2610	0185-27-8013	20

就労継続支援B型

番号	事業所名	事業者名	指定年月日	郵便番号	所在地	電話番号	FAX番号	定員
1	社会福祉法人秋田いなほ 福祉会 いなほ作業所	(福)秋田いな ほ福祉会	H19.4.1	010-1429	秋田市山手台2-17	018-829-4422	018-829-4422	10
2	障害者支援施設 ドリーム カンパニーあゆみ	(福)ゆたか会	H19.4.1	010-1654	秋田市仁井田本町五丁目12-45	018-829-2994	018-829-2994	20
3	げんきハウス下新城	(医)久幸会	H19.4.1	010-0126	秋田市金足追分字海老穴222	018-872-1116	018-872-1117	40
4	指定障害者支援施設 秋田ワークセンター	(福)秋田県身体 障害者福祉協会	H19.4.1	010-0052	秋田市下北手柳館字前田面134	018-831-8010	018-831-8009	30
5	自立支援センター 希 望園	(福)秋田希望 ふくし会	H20.4.1	010-0917	秋田市泉中央二丁目6-26	018-862-6072	018-827-4011	20
6	緑光苑	(福)緑光福祉 会	H20.10.1	010-0054	秋田市下北手宝川字種ヶ崎81-17	018-889-7001	018-889-7002	40
7	ウェルビューいずみ障害 福祉サービスセンター	(福)いずみ会	H20.10.1	010-0817	秋田市泉菅野二丁目17-27	018-896-6277	018-896-6482	40
8	クローバー就労継続支 援事業所	(医)久盛会	H21.1.1	011-0917	秋田市飯島道東二丁目13-20	018-846-9608	018-846-5358	30
9	ニコニコ工房追分	(医)久幸会	H21.4.1	010-0146	秋田市下新城中野字琵琶沼156-4	018-838-5696	018-838-5696	20
10	明成園	(福)秋田旭川 福祉会	H21.4.1	010-0822	秋田市添川字地ノ内10-1	018-868-4868	018-868-4856	50
11	就労継続支援B型事業 所 スクラム	(福)友愛の園	H22.4.1	011-0916	秋田市飯島穀丁大谷地1-33	018-893-3760	018-893-3761	40
12	ユートピアやまばと	(福)友睦会	H22.11.1	010-1602	秋田市新屋下川原町2-10	018-883-0711	018-883-0712	10

番号	事業所名	事業者名	指定年月日	郵便番号	所在地	電話番号	FAX番号	定員
13	とうふ屋丸木橋六兵衛	(福)一羊会	H23.1.1	010-0823	秋田市山内字丸木橋174-1	018-827-2271	018-827-2271	13
14	夢・究塾明日葉	(福)一羊会	H23.1.1	010-0951	秋田市山王五丁目13-33	018-853-9851	018-853-9852	14
15	障害者支援施設小又の里	(福)秋田福祉協会	H23.4.1	010-0132	秋田市上新城小又字落合85	018-870-2361	018-870-2372	18
16	知的障害者通所授産施設 サンハウス	(福)サンふくし会	H23.4.1	010-1403	秋田市上北手荒巻字荒巻312	018-892-6650		30
17	家々	(株)サポートワーク	H23.6.1	010-1221	秋田市雄和平沢字大面2-1	018-874-8931	018-874-8935	10
18	手形ハウス	(医)久幸会	H23.8.1	010-0854	秋田市手形山崎町164-2	018-893-6311	018-884-0123	20
19	障がい福祉サービス事業所白樺	(福)五輪坂秋峰会	H23.10.1	010-0001	秋田市中通三丁目1-9	018-884-0051	018-884-0052	40
20	ごろりんはうす	(NPO)あきた福祉共生会	H23.11.1	010-0931	秋田市川元山下町2-3	018-893-6991	018-893-6992	20
21	自立支援センターほのぼの	(NPO)ほのぼの	H24.4.1	010-0921	秋田市大町二丁目5-1	018-866-8880	018-866-8887	40
22	広面ハウス	(福)友遊会	H24.4.1	010-0041	秋田市広面字樋ノ沖69-1	018-853-1661	018-834-7765	20
23	NPO法人ホープ・フル障害者就労支援事業秋田のうさん	(NPO)ホープ・フル	H24.8.1	010-0941	秋田市川尻町大川反170-69	018-862-2522	018-862-2522	20
24	スクールファーム河辺	(株)スクールファーム河辺	H25.1.1	019-2623	秋田市河辺赤平字小曾根80	018-882-5128	018-882-5127	40
25	保戸野ハウス	(医)久幸会	H25.8.1	010-0905	秋田市保戸野中町6-15	018-893-5500	018-893-5501	14
26	アキタネット就労継続支援B型事業所	(株)アキタネット	H26.4.1	010-0002	秋田市東通仲町2番12号	018-896-5115	018-896-5598	20
27	ダイバーシティあきた	(同)ダイバーシティあきた	H26.9.1	010-0951	秋田市山王六丁目16-11 マツオカビル2 2F	018-838-0295	018-838-0296	20
28	協働大町ビル株式会社「協働ワークアップ」	協働大町ビル(株)	H27.4.1	010-0921	秋田市大町三丁目2-44	018-863-2111	018-863-2119	20
29	ごろりんはうすStory	(NPO)あきた福祉共生会	H27.6.1	010-0951	秋田市山王一丁目4-10	018-893-6991	018-893-6992	14
30	自立支援センターふーら	センターフィールド(株)	H28.6.1	010-0951	秋田市山王五丁目7-22	018-853-6028	018-853-6028	20
31	Onememory	(福)一羊会	H29.4.1	010-1615	秋田市新屋船場町3-10	018-827-5064	018-827-5069	10
32	サークル就労継続支援B型事業所	(株)サークル	H30.10.1	019-2614	秋田市河辺豊成字祖神台10-1	018-868-4331	018-868-4331	20
33	就労継続支援B型えこま〜る	(NPO)あきた結いネット	H29.7.1	010-0973	秋田市八橋本町一丁目1-36	018-874-8897		20
34	サポートスペースそう	ホプシー(有)	H29.9.1	010-0816	秋田市泉字登木209-1 サンステージ登木108号室	018-864-7074	018-864-7071	20
35	はっぴーわーきん	(株)はっぴーわーきん	H29.9.1	010-0001	秋田市中通四丁目14-16	018-838-0348	018-893-3959	20
36	就労継続支援事業所やわらぎ	(医)仁政会	H29.9.2	011-0946	秋田市土崎港中央一丁目26-36	018-853-5701	018-853-5703	20
37	アトリエ・ローブ	(一社)秋田スプリング	H30.2.1	010-0851	秋田市手形字西谷地188-1 西村ビル西棟	018-838-7810	018-838-7840	20

番号	事業所名	事業者名	指定年月日	郵便番号	所在地	電話番号	FAX番号	定員
38	インクル・ジョブ	(同)Ac-net	H30.7.1	010-0954	秋田市山王沼田町11-11 山王沼田町オフィスビル1-B	018-893-3836	018-893-3837	20
39	テラシア就労継続支援 B型事業所	(同)テラシア	H31.3.1	010-0002	秋田市東通仲町9-11	018-893-3958	018-893-3959	20
40	アポロン就労継続支援 B型事業所	(同)アポロン	R1.11.1	010-0921	秋田市大町四丁目5-19	090-8615-8520		20
41	ごろりんはうす Being	(NPO)あきた福祉共生会	R3.4.1	010-0954	秋田市山王沼田町3-35	018-893-6991		20
42	障害福祉サービス事業所 玉の池ワークハウス	(福)男鹿更生会	H21.4.1	010-0663	男鹿市男鹿中滝川字寒風山横通116	0185-24-5102	0185-24-5286	21
43	障害福祉サービス事業所 すまいる	(福)男鹿更生会	H23.4.1	010-0503	男鹿市船川港金川字姫ヶ沢152-8	0185-27-8225	0185-27-8226	20
44	いすとわーる	(株)K&K	R3.4.1	010-0341	男鹿市船越字内子1-764	0185-47-7173	0185-47-7174	20
45	潟上天王つくし苑	(福)南秋福祉会	H22.4.1	010-0201	潟上市天王羽立片山254-1	018-878-6263	018-878-6263	15
46	飯田川つくし苑	(福)南秋福祉会	H27.8.1	018-1502	潟上市飯田川下虻川八ツ口64-2	018-877-4701	018-877-4701	16
47	茶場つくしんぼ	(福)南秋福祉会	H30.5.1	010-0201	潟上市天王字棒沼台298-2	018-853-7080		20
48	合同会社 のあシップ	(同)のあシップ	R2.2.1	010-0101	潟上市天王字上北野4-390	090-2275-5542		20
49	潟上ひまわりの里	(福)秋田旭川福祉会	R2.5.1	010-0201	潟上市天王字細谷長根348-2	018-827-6167	018-827-6168	20
50	就労支援センターこまち	(株)北上の郷	H26.3.1	018-1734	南秋田郡五城目町大川大川大堤39-1	018-838-0206	018-838-0222	20
51	やまどり	(有)つばさ	H28.12.1	018-1735	南秋田郡五城目町大川下樋口字関合13-1	018-874-8771	018-874-8772	20
52	南秋つくし苑	(福)南秋福祉会	H20.4.1	018-1629	南秋田郡八郎潟町字中嶋282-1	018-875-2115	018-875-2115	12
53	大潟つくし苑	(福)南秋福祉会	H22.4.1	010-0443	南秋田郡大潟村字西3丁目3-1	0185-45-3599	0185-45-3599	20
54	農福連携サポートつくし	(福)南秋福祉会	H31.4.1	010-0442	南秋田郡大潟村字東1丁目1	0185-27-8535	0185-27-8535	20

#### 就労定着支援

番号	事業所名	事業者名	指定年月日	郵便番号	所在地	電話番号	FAX番号	定員
1	就労支援センターこまち	(株)北上の郷	H30.5.1	018-1734	南秋田郡五城目町大川大川大堤39-1	018-838-0206	018-838-0222	—

#### 共同生活援助

番号	事業所名	事業者名	指定年月日	郵便番号	所在地	電話番号	FAX番号	定員
1	回生会グループホーム	(医)回生会	H18.4.1	010-0063	秋田市牛島西一丁目6-24	018-832-3203	018-831-8780	12
2	ささこやま	(福)秋田育明会	H18.10.1	010-0041	秋田市広面字大巻36-3	018-835-3371	018-835-3219	10
3	グループホーム あいしんホーム	(福)愛心会	H18.10.1	011-0922	秋田市飯島松根東町4-44	018-846-7682		16
4	高清水園共同生活援助事業所	(福)秋田県社会福祉事業団	H18.10.1	010-0042	秋田市広面字樋ノ上34-1	018-829-3577	018-829-3578	30

番号	事業所名	事業者名	指定年月日	郵便番号	所在地	電話番号	FAX番号	定員
5	医療法人久幸会 障害者グループホーム	(医)久幸会	H18.10.1	010-0146	秋田市下新城中野字琵琶沼156-15	018-873-3011	018-873-3609	50
6	グループホーム 久盛会	(医)久盛会	H18.10.1	011-0911	秋田市飯島字堀川84-29	018-846-6125	018-846-6842	54
7	杉の木園グループホーム事業所	(福)一羊会	H18.10.1	010-0823	秋田市山内字上台15-1	018-827-2310	018-827-2311	34
8	グループホーム雀	(福)友遊会	H21.7.1	010-0146	秋田市下新城中野字琵琶沼156-19	018-873-8158	018-873-8158	14
9	共同生活援助事業所 花つぼみ	(福)友愛の園	H22.5.1	011-0951	秋田市土崎港相築町字大谷地33-10	018-847-0011	018-847-0011	26
10	グループホーム白樺	(福)五輪坂秋峰会	H23.5.1	010-0001	秋田市中通一丁目3-37	018-884-0051	018-884-0052	7
11	雪やなぎ	(福)秋田育明会	H26.4.1	010-0825	秋田市柳田字佐渡端34-2	018-893-7611	018-834-2219	11
12	グループホーム Tune	(NPO)秋田マック	H23.11.1	010-0042	秋田市桜三丁目14-10	018-874-7021	018-874-7021	7
13	グループホーム まちなか	(福)グリーンローズ	H24.9.1	010-0951	秋田市山王四丁目6-26 山王9Kビル401・402号室	018-828-7750	018-828-8185	11
14	ケアホーム ほっと	(福)秋田福祉協会	H26.4.1	010-0132	秋田市上新城小又字唎市50	018-870-2361	018-870-2372	5
15	げんきハウス金足	(医)久幸会	H26.4.1	010-0126	秋田市金足追分字海老穴222	018-872-1116	018-872-1117	18
16	医療法人わらべ会障害者グループホームみやた	(医)わらべ会	H27.4.1	010-0014	秋田市南通宮田15-44	018-835-1210	018-835-1213	20
17	グループホームお結び	(NPO)あきた結いネット	H27.8.1	010-0043	秋田市桜方丘一丁目3-13	018-825-0039	018-825-0039	11
18	グループホーム 青い鳥	(有)夢紡	H29.1.1	010-0065	秋田市茨島四丁目5-10	018-896-0071	018-896-0037	6
19	コミュニティライフサポート谷内佐渡ホーム	(福)秋田県身体障害者福祉協会	H30.4.1	010-0041	秋田市広面字谷内佐渡100-1	018-827-7630	018-827-7631	7
20	グループホーム太郎・花子	(福)緑光福祉会	H30.10.1	018-0831	秋田市旭川清澄町15-16	018-889-7001	018-889-7002	20
21	障がい者グループホームわおん秋田市さくら	(株)SB2企画	H31.4.16	010-0042	秋田市桜三丁目1-16	018-853-0715	018-853-0716	12
22	グループホームゆかり	(福)秋田いなほ福祉会	R2.11.1	010-1431	秋田市仁井田ニツ屋二丁目12-42	090-9683-7204		4
23	玉の池荘指定共同生活援助(介護サービス包括型)事業所	(福)男鹿更生会	H18.10.1	010-0663	男鹿市男鹿中滝川字寒風山横通124	0185-23-2871	0185-24-3646	29
24	医療法人 仁政会	(医)仁政会	H18.10.1	018-1401	潟上市昭和久保北野出戸道脇41	018-877-6141	018-854-8161	18
25	グループホーム ぐっど	(福)一羊会	H30.4.1	010-0201	潟上市天王字ハラヘ102-2	018-853-1240	018-853-1240	6
26	グループホーム つくし	(福)南秋福祉会	H21.6.16	018-1629	南秋田郡八郎潟町字中嶋301	018-875-5132	018-875-2115	7
27	グループホーム すみれ	(福)南秋福祉会	H26.4.1	018-1612	南秋田郡八郎潟町字屋根下68番地37	018-875-5132	018-875-2115	7

計画相談支援

番号	事業所名	事業者名	指定年月日	郵便番号	所在地	電話番号	FAX番号	定員
1	高清水園 相談支援事業所	(福)秋田県社会福祉事業団	H24.4.1	010-1406	秋田市上北手猿田字苗代沢14-1	018-829-3577	018-829-3578	—
2	子ども発達支援相談センター グリーンローズ	(福)グリーンローズ	H24.4.1	010-1638	秋田市新屋表町8-5	018-828-7750	018-828-8185	—
3	秋田聖徳会 相談支援事業所	(福)秋田聖徳会	H24.4.1	010-0935	秋田市川元小川町1-8	018-874-9888	018-876-8416	—
4	障害者生活支援センター ほくと	(福)北社	H24.4.1	010-0146	秋田市下新城中野字街道端西11-1	018-873-7804	018-873-7804	—
5	相談支援事業所 若竹	(福)秋田県厚生協会	H24.4.1	010-1413	秋田市御所野地藏田二丁目15-1	018-838-0607	018-839-5211	—
6	竹生寮	(福)秋田育明会	H24.4.1	010-0825	秋田市柳田字竹生168	018-834-2577	018-834-2219	—
7	指定相談支援事業所クローバー	(医)久盛会	H24.4.1	011-0911	秋田市飯島道東二丁目13-20	018-846-5328	018-846-5358	—
8	いんく・ぽっと	(同)Ac-net	H24.4.1	010-0921	秋田市外旭川字三千刈122-1 TRビル2階B号	018-893-3836	018-893-3836	—
9	秋田県立医療療育センター	(地独)秋田県立療育機構	H24.4.1	010-1407	秋田市南ヶ丘一丁目1-2	018-826-2401	018-826-2407	—
10	秋田ワークセンター相談支援事業所	(福)秋田県身体障害者福祉協会	H24.11.22	010-0052	秋田市下北手柳館字前田面134	018-831-8010	018-831-8009	—
11	ごろりんはうす	(NPO)あきた福祉共生会	H25.4.1	010-0952	秋田市山王新町13-21	018-893-6991	018-893-6992	—
12	自立支援センターほのぼの	(NPO)ほのぼの	H25.4.1	010-0921	秋田市大町二丁目5-1	018-866-8880	018-866-8887	—
13	指定相談支援事業所 広面	(福)友遊会	H27.4.1	010-0041	秋田市広面字樋ノ沖69-1	018-853-1661	018-834-7765	—
14	相談支援事業所びりーぶ	(同)びりーぶ	H27.7.1	010-0061	秋田市卸町五丁目14-10 秋田アスレティッククラブ内	018-893-3317	018-893-3318	—
15	ねこの手	(株)ねこの手	H28.11.1	010-8572	秋田市山王三丁目1-1 秋田県庁第二庁舎3階	018-874-7475	018-838-7474	—
16	コンシェル	(株)こうせい	H30.12.1	010-0851	秋田市手形字西谷地134-1	018-893-6110	018-893-6839	—
17	あーすわん	(株)アースワン	R1.11.1	010-1419	秋田市御所野堤台二丁目2-19	018-829-0123	018-829-3700	—
18	ドム相談支援事業所	(同)001	R2.3.1	010-8572	秋田市山王三丁目1-1 秋田県庁第二庁舎3階	018-838-7178	018-838-7179	—
19	福祉工房	(株)生活工房あきた	R2.5.1	010-1427	秋田市仁井田新田一丁目11-63	018-829-1307	018-853-7212	—
20	相談支援事業所 やわらぎ	(医)仁政会	R2.6.1	011-0946	秋田市土崎港中央一丁目21-36	018-853-5701	018-853-5703	—
21	相談支援事業所遺書 十人十色	(同)HOPE	R2.9.1	010-1409	秋田市南ヶ丘二丁目3-17	018-811-3698	018-811-4384	—
22	相談支援事業所ウイズユウ土崎	(株)ウイズユウ土崎	R2.10.1	011-0945	秋田市土崎港西四丁目6-4 アーバンテイル103号	018-838-1673		—
23	玉の池荘指定相談支援事業所	(福)男鹿更生会	H24.6.1	010-0663	男鹿市男鹿中滝川字寒風山横通124	0185-23-2871	0185-24-3646	—
24	男鹿市社会福祉協議会指定相談支援事業所	(福)男鹿市社会福祉協議会	H26.1.1	010-0511	男鹿市船川港船川字片田74	0185-23-2772	0185-23-2772	—
25	相談支援センター りあん	(株)K&K	H31.4.1	010-0423	男鹿市福川字堅石23-5	0185-27-8244	0185-27-8248	—

番号	事業所名	事業者名	指定年月日	郵便番号	所在地	電話番号	FAX番号	定員
26	潟上天王つくし苑	(福)南秋福祉会	H24.6.1	010-0201	潟上市天王字羽立片山254-1	018-878-6263	018-878-6263	—
27	潟上市社会福祉協議会 ほほえみ相談支援事業所	(福)潟上市社会福祉協議会	H24.6.1	018-1502	潟上市飯田川下虻川字八ツ口70	018-854-8222	018-854-8251	—
28	相談支援センター ジョイン	(NPO)男鹿潟上 南秋教育会館	H29.4.1	010-0101	潟上市天王字追分西93-11	018-853-8664	018-853-8664	—
29	Ohana相談支援事業所	(NPO)なないろ サポートネット	H31.4.1	010-0101	潟上市天王字長沼20 グレプションA103	018-874-8644	018-853-4888	—
30	南秋つくし苑	(福)南秋福祉会	H24.4.1	018-1629	南秋田郡八郎潟町中嶋282	018-875-2115	018-875-2115	—
31	相談支援事業所 桐ヶ丘	(福)井川町福祉会	H27.1.1	018-1526	南秋田郡井川町寺沢字綱木沢133-2	018-874-2272	018-874-2273	—

#### 地域移行支援

番号	事業所名	事業者名	指定年月日	郵便番号	所在地	電話番号	FAX番号	定員
1	竹生寮	(福)秋田育明会	H24.4.1	010-0825	秋田市柳田168	018-834-2577	018-834-2219	—
2	指定相談支援事業所クローバー	(医)久盛会	H24.4.1	011-0911	秋田市飯島道東二丁目13-20	018-846-5238	018-846-5358	—
3	いんく・ぽっと	(同)Ac-net	H24.4.1	010-0802	秋田市外旭川字三千刈122-1 TRビル2階B号	018-893-3836	018-893-3837	—
4	高清水園 相談支援事業所	(福)秋田県社会福祉事業団	H24.4.1	010-1406	秋田市上北手猿田字苗代沢14-1	018-829-3577	018-829-3567	—
5	秋田聖徳会 相談支援事業所	(福)秋田聖徳会	H24.4.1	010-0935	秋田市川元小川町1-8	018-874-9888	018-874-8416	—
6	障害者生活支援センターほくと	(福)北社	H24.4.1	010-0146	秋田市下新城中野字街道端西11	018-873-7804	018-873-7804	—
7	相談支援事業所 若竹	(福)秋田県厚生協会の	H24.10.1	010-1413	秋田市御所野地蔵田二丁目15-1	018-838-0607	018-839-1300	—
8	あーすわん	(株)アースワン	R1.11.1	010-1419	秋田市御所野堤台二丁目2-19	018-829-0123	018-829-3700	—
9	相談支援事業所ウイズユウ土崎	(株)ウイズユウ土崎	R2.10.1	011-0945	秋田市土崎港西四丁目6-4 アーバンテイル103号	018-838-1673		—
10	玉の池荘指定相談支援事業所	(福)男鹿更生会	H24.6.1	010-0663	男鹿市男鹿中滝川字寒風山横通124	0185-23-2871	0185-24-3646	—
11	潟上天王つくし苑	(福)南秋福祉会	H24.4.1	010-0201	潟上市天王字羽立片山254-1	018-878-6263	018-878-6263	—
12	南秋つくし苑	(福)南秋福祉会	H24.4.1	018-1629	南秋田郡八郎潟町中嶋282	018-875-2115	018-875-2115	—

#### 地域定着支援

番号	事業所名	事業者名	指定年月日	郵便番号	所在地	電話番号	FAX番号	定員
1	竹生寮	(福)秋田育明会	H24.4.1	010-0825	秋田市柳田168	018-834-2577	018-834-2219	—
2	指定相談支援事業所クローバー	(医)久盛会	H24.4.1	011-0911	秋田市飯島道東二丁目13-20	018-846-5238	018-846-5358	—
3	いんく・ぽっと	(同)Ac-net	H24.4.1	010-0802	秋田市外旭川字三千刈122-1 TRビル2階B号	018-893-3836	018-893-3837	—
4	高清水園 相談支援事業所	(福)秋田県社会福祉事業団	H24.4.1	010-1406	秋田市上北手猿田字苗代沢14-1	018-829-3577	018-829-3567	—

番号	事業所名	事業者名	指定年月日	郵便番号	所在地	電話番号	FAX番号	定員
5	秋田聖徳会 相談支援事業所	(福)秋田聖徳会	H24.4.1	010-0935	秋田市川元小川町1-8	018-874-9888	018-874-8416	—
6	障害者生活支援センターほくと	(福)北社	H24.4.1	010-0146	秋田市下新城中野字街道端西11	018-873-7804	018-853-4977	—
7	相談支援事業所 若竹	(福)秋田県厚生協会	H24.10.1	010-1413	秋田市御所野地蔵田二丁目15-1	018-838-0607	018-839-5211	—
8	あーすわん	(株)アースワン	R1.11.1	010-1419	秋田市御所野堤台二丁目2-19	018-829-0123	018-829-3700	—
9	相談支援事業所ウイズユウ土崎	(株)ウイズユウ土崎	R2.10.1	011-0945	秋田市土崎港西四丁目6-4 アーバンイ線103号	018-838-1673		—
10	玉の池荘指定相談支援事業所	(福)男鹿更生会	H24.6.1	010-0663	男鹿市男鹿中滝川字寒風山横通124	0185-23-2871	0185-24-3646	—
11	潟上天王つくし苑	(福)南秋福祉会	H24.4.1	010-0201	潟上市天王字羽立片山254-1	018-878-6263	018-878-6263	—
12	南秋つくし苑	(福)南秋福祉会	H24.4.1	018-1629	南秋田郡八郎潟町中嶋282	018-875-2115	018-875-2115	—

#### 障害児相談支援

番号	事業所名	事業者名	指定年月日	郵便番号	所在地	電話番号	FAX番号	定員
1	秋田県立医療療育センター	(地独)秋田県立療育機構	H24.4.1	010-1409	秋田市南ヶ丘一丁目1-2	018-826-2401	018-826-2407	—
2	高清水園 指定相談支援事業所	(福)秋田県社会福祉事業団	H24.4.1	010-1406	秋田市上北手猿田字苗代沢14-1	018-829-3577	018-829-3578	—
3	子ども発達支援相談センター グリーンローズ	(福)グリーンローズ	H24.4.1	010-1638	秋田市新屋表町8-5	018-828-7750	018-828-8185	—
4	いんく・ぽっと	合同会社 Ac-net	H24.4.1	010-0954	秋田市山王沼田町11-11 山王沼田町オフィスビル2-D	018-893-3836	018-893-3837	—
5	竹生寮相談支援事業所	(福)秋田育明会	H24.4.1	010-0825	秋田市柳田字竹生168	018-834-2577	018-834-2219	—
6	相談支援事業所 若竹	(福)秋田県厚生協会	H24.4.1	010-1413	秋田市御所野地蔵田二丁目15-1	018-838-0428	018-839-5211	—
7	障害者生活支援センターほくと	(福)北社	H24.4.1	010-0146	秋田市下新城中野字街道端西11	018-873-7801	018-873-7805	—
8	秋田聖徳会 相談支援事業所	(福)秋田聖徳会	H24.4.1	010-0935	秋田市川元小川町1-8	018-874-9888	018-874-8416	—
9	ごろりんはうす	(NPO)あきた福祉共生会	H25.4.1	010-0952	秋田市山王新町13-21	018-893-6991	018-893-6992	—
10	自立支援センターほのほの	(NPO)ほのほの	H25.4.1	010-0921	秋田市大町二丁目5-1	018-874-8420	018-866-8887	—
11	指定相談支援事業所 広面	(福)友遊会	H27.4.1	010-0041	秋田市広面字樋ノ沖69-1	018-853-1661	018-834-7765	—
12	ねこの手	(株)ねこの手	H28.11.1	010-8572	秋田市山王三丁目1-1 秋田県庁第二庁舎3階B-7	018-874-7475	018-838-7474	—
13	コンシェル	(株)こうせい	H30.12.1	010-0851	秋田市手形字西谷地134-1	018-893-6110	018-893-6839	—
14	あーすわん	(株)アースワン	R1.11.1	010-1419	秋田市御所野堤台二丁目2-19	018-829-0123	018-829-3700	—
15	ドム相談支援事業所	(同)001	R2.3.1	010-8572	秋田市山王三丁目1-1 秋田県庁第二庁舎3階	018-838-7178	018-838-7179	—
16	相談支援事業遺書 十人十色	(同)HOPE	R2.9.1	010-1409	秋田市南ヶ丘二丁目3-17	018-811-3698	018-811-4384	—

番号	事業所名	事業者名	指定年月日	郵便番号	所在地	電話番号	FAX番号	定員
17	相談支援事業所ウイズユウ土崎	(株)ウイズユウ土崎	R2.10.1	011-0945	秋田市土崎港西四丁目6-4 アーバンティ綾103号	018-838-1673		—
18	福祉工房	(株)生活工房あきた	R3.4.1	010-1427	秋田市仁井田新田一丁目11-63	018-829-1307		—
19	玉の池荘指定相談支援事業所	(福)男鹿更生会	H24.6.1	010-0663	男鹿市男鹿中滝川字寒風山横通124	0185-23-2871	0185-24-3646	—
20	相談支援センター りあん	(株)K&K	H31.4.1	010-0423	男鹿市福川字堅石23-5	0185-27-8244	0185-27-8248	—
21	社会福祉法人南秋福祉会 湯上天王つくし苑	(福)南秋福祉会	H24.6.1	010-0201	湯上市天王字羽立片山254-1	018-878-6263	018-878-6263	—
22	社会福祉法人南秋福祉会 ほほえみ相談支援事業所	(福)湯上市社会福祉協議会	H24.6.1	018-1502	湯上市飯田川下虻川字ハツ口70	018-854-8222	018-854-8251	—
23	相談支援センター ジョイン	(NPO)男鹿湯上南秋教育会館	H29.4.1	010-0101	湯上市天王字追分西93-11	018-853-8664	018-853-8664	—
24	Ohana相談支援事業所	(NPO)なないろサポートネット	H31.4.1	010-0101	湯上市天王字長沼20	018-874-8644	018-853-4888	—
25	社会福祉法人南秋福祉会 南秋つくし苑	(福)南秋福祉会	H24.4.1	018-1629	南秋田郡八郎湯町中嶋282-1	018-875-2115	018-875-2115	—

#### 児童発達支援センター

番号	事業所名	事業者名	指定年月日	郵便番号	所在地	電話番号	FAX番号	定員
1	秋田県立医療療育センター	(地独)秋田県立療育機構	H24.4.1	010-1409	秋田市南ヶ丘一丁目1-2	018-826-2401	018-826-2407	40
2	子ども発達支援センターオリブ園	(福)グリーンローズ	H24.4.1	010-1638	秋田市新屋表町8-5	018-828-7750	018-828-8185	20

#### 医療型児童発達支援センター

番号	事業所名	事業者名	指定年月日	郵便番号	所在地	電話番号	FAX番号	定員
1	秋田県立医療療育センター	(地独)秋田県立療育機構	H24.4.1	010-1409	秋田市南ヶ丘一丁目1-2	018-826-2401	018-826-2407	30

#### 児童発達支援

番号	事業所名	事業者名	指定年月日	郵便番号	所在地	電話番号	FAX番号	定員
1	チャイルドステーション ゆうゆう	(NPO)男鹿湯上南秋教育会館	H31.1.1	018-1734	南秋田郡五城目町大川大川字御伊勢堂73	018-827-7560	018-827-7561	10
2	あきた児童デイサービスセンター	(株)こうせい	H24.4.1	010-0029	秋田市檜山川口境13-8	018-893-6795	018-893-6793	10
3	発達支援BOX らじあほ	(株)りは・ぽっと	H28.7.1	010-0851	秋田市手形字西谷地188-1 西村ビル 東棟	018-838-7403	018-838-7407	10
4	アイル	アイル(同)	H28.10.1	010-0901	秋田市保戸野桜町15-39	018-866-1121	018-807-7400	10
5	児童発達支援・放課後等デイサービス らーそ	(医)ソレイユ	H30.5.1	010-0803	秋田市外旭川八柳二丁目5-40	018-838-5817	018-838-5817	10
6	放課後等デイサービス 太陽	(株)プロフェクト・バランス	H30.8.1	010-0966	秋田市高陽青柳町8-24	018-893-6900	018-896-4471	10
7	こどもサポート教室「クラ・ゼミ」秋田駅前校	(株)クラ・ゼミ	H31.3.1	010-0851	秋田市手形西谷地704-1 センティースマンション104	018-838-7758	018-838-7758	10
8	こどもサポート教室「クラ・ゼミ」秋田大町校	(株)クラ・ゼミ	R2.3.1	010-0921	秋田市大町一丁目4-4	018-827-6760	018-827-6760	10
9	児童発達支援・放課後等デイサービス じゃんぷ	つなぐ和(株)	R2.8.1	010-0041	秋田市広面字糠塚57-3	018-838-5220		10



番号	事業所名	事業者名	指定年月日	郵便番号	所在地	電話番号	FAX番号	定員
10	児童発達支援・ふ化後等デイサービス すまいるみつけ	(株)ナナS	R2.10.1	010-0041	秋田市広面字釣瓶町132-1	018-827-7709	018-827-7709	10
11	運動学習支援教室ふれんず山王教室	清三屋商事(株)	R3.4.1	010-0951	秋田市山王五丁目14-2 山王土地ビル1F	018-838-1204	018-838-1204	10
12	アイルMC	アイル(同)	R3.4.1	010-0902	秋田市保戸野金砂町2-32	080-2025-0810	080-2025-0810	5

#### 放課後等デイサービス

番号	事業所名	事業者名	指定年月日	郵便番号	所在地	電話番号	FAX番号	定員
1	放課後等デイサービス さくらんぼ ふなこし	豊謙介護(株)	H31.2.1	010-0341	男鹿市船越字那場掛106番地5	0185-35-3120	0185-35-3120	10
2	まじっくハウス	(株)K&K	H28.4.15	010-0201	潟上市天王字追分西52-26	018-853-1576	018-853-1574	10
3	児童デイサービス ルピナス潟上	(株)ライブ	H31.2.1	010-0201	潟上市天王字北野237-13	018-838-1147	018-838-1148	10
4	潟上ひまわりの里	(福)秋田旭川福祉会	R2.5.1	010-0201	潟上市天王字細谷長根348-2	018-827-6167	018-827-6168	10
5	チャイルドステーション ゆうゆう	(NPO)男鹿潟上南秋教育会館	H30.4.1	018-1734	南秋田郡五城目町大川大川字御伊勢堂前73	018-827-7560	018-827-7561	10
6	児童デイサービス若竹	(福)秋田県厚生協会	H24.4.1	010-1413	秋田市御所野地蔵田二丁目15-1	018-832-3484		10
7	放課後等デイサービス インクル	(福)グリーンローズ	H24.4.1	010-1638	秋田県秋田市新屋表町8-19	018-828-7750	018-828-8185	10
8	あきた児童デイサービスセンター	(株)こうせい	H24.4.1	010-0029	秋田市檜山川川口境13-8	018-893-6795	018-893-6793	10
9	児童デイサービス たけのこ	(福)秋田県厚生協会	H24.9.1	010-1636	秋田県秋田市新屋比内町7-4	018-853-8848	018-853-8858	10
10	児童デイサービスばんぶう	(福)秋田県厚生協会	H25.7.1	011-0943	秋田県秋田市土崎港南二丁目2-51	018-827-3351	018-827-3352	10
11	あきた児童デイサービス2号店	(株)こうせい	H25.10.1	010-0802	秋田県秋田市外旭川字水口120-2	018-893-6795	018-893-6793	10
12	児童デイサービス ルピナス	(株)ライブ	H26.5.1	010-1424	秋田市御野場新町四丁目10番8号	018-827-6742	018-827-6743	10
13	憩音	(同)憩音	H26.5.1	011-0934	秋田県秋田市将軍野桂町2-9	018-847-5740	018-827-4137	10
14	あきた児童デイサービス3号店	(株)こうせい	H27.4.1	010-0851	秋田県秋田市手形西谷地134-1	018-893-6809	018-893-6839	10
15	竹生寮放課後等デイサービス事業所	(福)秋田育明会	H27.4.1	010-0825	秋田県秋田市柳田字竹生168	018-834-2577	018-834-2219	10
16	サポートスペース そう	ホブシー(有)	H27.11.1	010-0802	秋田県秋田市外旭川字三千刈157-5	018-838-7484	018-838-7483	10
17	あおぞらキッズ放課後等デイサービス	(株)メンタルサポート	H27.11.1	010-0041	秋田県秋田市広面字板橋添26-6	018-874-7251	018-893-6109	10
18	児童デイサービス ルピナス浜田	(株)ライブ	H28.4.1	010-1654	秋田県秋田市浜田字元中村4-5	018-838-4905	018-838-4906	10
19	放課後等デイサービス ハピネス	(株)ないがい	H28.4.1	010-0961	秋田市八橋イサノ二丁目8-25 HM八橋101	018-827-3897	018-827-3898	10
20	放課後等デイサービス インクル2	(福)グリーンローズ	H28.4.1	010-1637	秋田県秋田市新屋扇町7-34	018-828-0140	018-828-8185	10
21	発達支援BOX らじあぼ	(株)りは・ぽっと	H28.7.1	010-0851	秋田市手形西谷地188-1 西村ビル 東棟	018-838-7403	018-838-7407	10

番号	事業所名	事業者名	指定年月日	郵便番号	所在地	電話番号	FAX番号	定員
22	あおぞらキッズ放課後等デイサービス南通り	(株)メンタルサポート	H28.8.1	010-0011	秋田市南通亀の町4-7	018-893-6740	018-893-6775	10
23	放課後等デイサービス事業所 和く話く	(福)秋田県社会福祉事業団	H28.9.1	010-1406	秋田市上北手猿田字苗代沢14-1	018-829-3577	018-829-3578	10
24	アイル	アイル(同)	H28.10.1	010-0901	秋田市保戸野桜町15-39	018-866-1121	018-807-7400	10
25	児童デイサービス 七彩	(同)ハーモニー	H29.3.1	011-0951	秋田市土崎港相染町字大谷地6-7	018-893-6877	018-893-6878	10
26	放課後デイサービス太陽	(株)プロフェクト・バランス	H29.6.1	010-0966	秋田市高陽青柳町8-24	018-893-6900	018-896-4471	10
27	児童発達支援・放課後等デイサービスらーそ	(医)ソレイユ	H30.5.1	010-0803	秋田市外旭川八柳二丁目5-40	018-838-5817	018-838-5827	10
28	さわやか愛の家さくら館	(株)さわやか倶楽部	H30.6.1	010-1419	秋田市御所野堤台一丁目6-88	018-892-6636	018-892-6636	10
29	多機能型重症児者デイサービス にのこ	(NPO)にこっと秋田	H30.10.1	010-1424	秋田市御野場一丁目2-2	018-838-6125	018-838-6126	6
30	児童デイサービスふ〜ら	センターフィールド(株)	H30.12.1	010-0913	秋田市保戸野鉄砲町9-58 サンステージ秋田3号	018-838-5518	018-838-5518	10
31	こどもサポート教室「クラ・ゼミ」秋田駅東校	(株)クラ・ゼミ	H31.3.1	010-0851	秋田市手形西谷地704-1 センテースマンション104号	018-838-7758	018-838-7758	10
32	児童デイサービス 七彩ぶらす	(同)ハーモニー	H31.4.1	010-0126	秋田市金足追分字海老穴271-10	018-853-1870	018-853-1871	10
33	秋田聖徳会多機能型支援センター第二聖和	(福)秋田聖徳会	H31.4.1	010-0802	秋田市外旭川字野村20-1	018-874-9617	018-874-9618	5
34	こどもサポート教室「クラ・ゼミ」秋田大町校	(株)クラ・ゼミ	R2.3.1	010-0921	秋田市大町一丁目4-4	018-827-6760	018-827-6760	10
35	放課後等デイサービスネクストハピネス	(株)ないがい	R2.4.1	010-0972	秋田市八橋田五郎二丁目2-24	018-838-1571	018-838-1572	10
36	アーク	アーク(同)	R2.7.1	010-0903	秋田市保戸野八丁24-38	070-2263-7755		10
37	放課後等デイサービスらじびあ	(株)りは・ぽっと	R2.8.1	010-1421	秋田市仁井田本町三丁目6-32	018-811-4316	018-811-4561	10
38	児童発達支援・放課後等デイサービス じゃんぶ	つなぐ和(株)	R2.8.1	010-0041	秋田市広面字糠塚57-3	018-838-5220	018-838-5655	10
39	児童発達支援・放課後等デイサービス すまいるみつけ	(株)ナナS	R2.10.1	010-0041	秋田市広面字釣瓶町132-1	018-827-7709	018-827-7879	10
40	あおぞらキッズ放課後等デイサービス八橋	(株)メンタルサポート	R3.1.1	010-0965	秋田市八橋新川向9-24	018-853-0296		10
41	運動学習支援教室ふれんず山王教室	清三屋商事(株)	R3.4.1	010-0951	秋田市山王五丁目14-2 山王土地ビル1F	018-838-1204		10
42	アイルMC	アイル(同)	R3.4.1	010-0902	秋田市保戸野金砂町2-32	080-2025-0810		5

居宅訪問型児童発達支援

番号	事業所名	事業者名	指定年月日	郵便番号	所在地	電話番号	FAX番号	定員
1	発達支援BOX らじあほ	(株)りは・ぽっと	H30.11.1	010-0851	秋田市手形字西谷地188-1 西村ビル 東棟	018-838-7403	018-838-7407	—
2	聴音	(同)聴音	H26.5.1	011-0934	秋田県秋田市将軍野桂町2-9	018-847-5740	018-827-4137	—

保育所等訪問支援

番号	事業所名	事業者名	指定年月日	郵便番号	所在地	電話番号	FAX番号	定員
1	チャイルドステーション ゆうゆう	(NPO)男鹿湯上 南秋教育会館	H31.1.1	018-1734	南秋田郡五城目町大川大川字御伊勢堂前73	018-827-7560	018-827-7561	—
2	子ども発達支援セン ターオリブ園	(福)グリーン ローズ	H24.4.1	010-1638	秋田市新屋表町8-5	018-828-7750	018-828-8185	—
3	秋田県立医療療育セン ター	(地独)秋田県 立療育機構	H25.4.1	010-1409	秋田市南ヶ丘一丁目1-2	018-826-2401	018-826-2407	—
4	発達支援BOX らじあ ぼ	(株)りは・ぽっと	H30.11.1	010-0851	秋田市手形字西谷地188-1 西村ビル 東棟	018-838-7403	018-838-7407	—

福祉型障害児入所施設

番号	事業所名	事業者名	指定年月日	郵便番号	所在地	電話番号	FAX番号	定員
1	若竹学園	(福)秋田県厚 生協会	H24.4.1	010-1413	秋田市御所野地藏田二丁目15-1	018-838-0607	018-839-1300	30

医療型障害児入所施設

番号	事業所名	事業者名	指定年月日	郵便番号	所在地	電話番号	FAX番号	定員
1	秋田県立医療療育セン ター	(地独)秋田県 立療育機構	H24.4.1	010-1409	秋田市南ヶ丘一丁目1-2	018-826-2401	018-826-2407	100

## 児童福祉施設一覧

令和3年6月末現在

### 助産施設

番号	施設名	設置主体	経営主体	事業開始	郵便番号	所在地	電話番号	FAX番号	定員
1	市立秋田総合病院	秋田市	(地独)市立秋田総合病院	S29.6.1	010-0933	秋田市川元松丘町4-30	018-823-4171	-	-
2	中通総合病院	(社医)明和会	(社医)明和会	S44.8.1	010-8577	秋田市南通みその町3-15	018-833-1122	-	-
3	秋田厚生医療センター	秋田県厚生農業協同組合連合会	秋田県厚生農業協同組合連合会	S56.9.1	011-0948	秋田市飯島字西袋1-1-1	018-880-3000	-	-
4	秋田赤十字病院	日本赤十字社	日本赤十字社秋田県支部	S62.2.1	010-1495	秋田市上北手猿田字苗代沢222-1	018-829-5000	-	-

### 乳児院

番号	施設名	設置主体	経営主体	事業開始	郵便番号	所在地	電話番号	FAX番号	定員
1	秋田赤十字乳児院	日本赤十字社	日本赤十字社秋田県支部	S24.8.15	010-0041	秋田市広面字釣瓶町100-3	018-884-1760	018-884-1762	30

### 母子生活支援施設

番号	施設名	設置主体	経営主体	事業開始	郵便番号	所在地	電話番号	FAX番号	定員
1	秋田わかばハイム	(福)県母子寡婦福祉連合会	(福)県母子寡婦福祉連合会	S16.4.1	010-0013	秋田市南通築地2-6	018-832-3624	018-832-5777	20
2	秋田聖徳会若草ハイム	(福)秋田聖徳会	(福)秋田聖徳会	S23.5.1	010-0935	秋田市川元小川町1-4	018-823-1208	018-823-1215	20
3	秋田婦人ホーム	(福)秋田婦人ホーム	(福)秋田婦人ホーム	S8.11.25	010-0026	秋田市楡山古川新町41-2	018-831-1467	018-831-1482	20

### 児童養護施設

番号	施設名	設置主体	経営主体	事業開始	郵便番号	所在地	電話番号	FAX番号	定員
1	聖園天使園	(福)みその	(福)みその	T11.8.15	010-0911	秋田市保戸野すわ町1-58	018-823-1043	018-823-2699	50
2	感恩講児童保育院	(福)感恩講	(福)感恩講	M38.12.18	011-0905	秋田市寺内神屋敷2-1	018-845-0483	018-845-0483	46

### 児童自立支援施設

番号	施設名	設置主体	経営主体	事業開始	郵便番号	所在地	電話番号	FAX番号	定員
1	千秋学園	秋田県	秋田県	M37.4	010-1602	秋田市新屋下川原町1-2	018-862-2614	018-863-2416	36

## 母子福祉施設一覧

令和3年6月末現在

### 母子家庭等就業・自立支援センター

番号	施設名	設置主体	経営主体	事業開始	郵便番号	所在地	電話番号	FAX番号	定員
1	秋田県ひとり親家庭就業・自立支援センター	秋田県	(福)県母子寡婦福祉連合会	H15.7.1	010-0922	秋田市旭北栄町1-5 (秋田県社会福祉会館5階)	018-896-1531	018-866-2166	-

## 女性保護施設一覧

令和3年6月末現在

### 婦人保護施設

番号	施設名	設置主体	経営主体	事業開始	郵便番号	所在地	電話番号	FAX番号	定員
1	秋田県陽光園	秋田県	(福)県母子寡婦福祉連合会	S37.10.16	010-0864	秋田市手形住吉町4-26	018-834-0906	018-833-4246	16