

令和元年

業 務 概 要

(平成30年度実績)

**秋田県秋田地域振興局福祉環境部
(秋田中央保健所・中央福祉事務所)**

〒018-1402 潟上市昭和乱橋字古開172-1

TEL 018-855-5171

FAX 018-855-5160

目 次

管内概況	1
職員及び組織	2
事務分担	3
秋田地域振興局福祉環境部平面図	4
相談業務	5
秋田地域振興局福祉環境部(中央福祉事務所・秋田中央保健所)沿革	6
平成30年度事業実績及び令和元年度事業計画	7
附属機関委員名簿	12

【企画福祉課】

(調整・障害者班)

1 衛生統計関係	
(1)人口動態総覧	15
(2)主な死因調	16
(3)主な生活習慣病による死亡数・死亡率	17
(4)年齢3区分別人口・人口割合	18
2 老人福祉関係	
(1)高齢者人口の状況	19
(2)65歳以上人口の推移	20
(3)老人クラブの状況	21
(4)養護老人ホームの入所状況	21
3 介護保険関係	
(1)介護保険指定済事業者の状況	22
(2)要介護認定の審査判定状況	24
(3)市町村別介護保険事業の状況	25
(4)介護保険施設の入所状況	26
4 地域保健活動従事者関係	
管内市町村保健師・栄養士数	27
5 学生等実習指導関係	
(1)医師臨床研修	28
(2)医師養成課程	28
(3)保健師養成課程	28
(4)管理栄養士養成課程	28
6 身体障害者福祉関係	
(1)身体障害者手帳所持者の状況	29
(2)特別障害者手当等受給の状況	30
7 知的障害児・者福祉関係	
知的障害児・者の状況	31

8 精神保健福祉関係	
(1)精神障害者の状況	32
(2)法第27条による指定医の診察状況	34
(3)法第34条による移送実施状況	34
(4)精神障害者保健福祉手帳の所持状況	34
(5)精神保健福祉相談・訪問指導事業実績	35
(6)精神保健福祉普及活動	36
(7)精神保健関連組織	37

(児童・生活保護班)

1 児童福祉関係	
家庭児童相談の状況	38
2 母子及び父子並びに寡婦福祉関係	
(1)年齢別・原因別母子世帯の状況	39
(2)母子世帯における母の就労状況並びに子どもの状況	40
(3)母子相談状況	41
(4)母子父子寡婦福祉資金の利用状況	42
(5)父子世帯の状況	43
(6)児童扶養手当・特別児童扶養手当支給状況	44
3 女性保護関係	
女性相談の状況	45
4 生活保護関係	
(1)保護の状況	46
(2)保護の開始理由・廃止理由	47
(3)救護施設入所の状況	47
(4)被保護世帯の労働類型別状況	48
(5)被保護世帯の世帯類型別状況	48
(6)扶助費別支出状況	48
5 生活困窮者関係	
相談の状況	49

【健康・予防課】

1 健康増進関係	
(1)心の健康づくり・自殺予防	50
(2)栄養・食生活	52
(3)各種健康増進	53
2 母子保健関係	
(1)妊娠の届出	54
(2)妊婦健康診査実施状況	55
(3)乳児健康診査実施状況	57
(4)幼児健康診査実施状況	57
(5)幼児歯科健康診査	60

(6)精神発達精密健康診査 -----	62
(7)妊産婦・新生児訪問指導状況 -----	63
(8)愛育班組織の状況 -----	65
3 結核関係	
(1)登録患者の状況 -----	66
(2)登録患者の現況 -----	67
(3)新登録患者の現況 -----	68
(4)結核の医療 -----	69
(5)結核の健康診断 -----	69
(6)訪問・相談指導実施状況 -----	70
(7)結核予防普及活動 -----	70
(8)結核予防関連組織 -----	71
4 感染症関係	
(1)感染症発生状況 -----	72
(2)エイズ対策 -----	72
(3)ウイルス性肝炎対策 -----	72
(4)感染症予防普及活動 -----	72
5 特定疾患関係	
(1)特定疾患 -----	73
(2)小児慢性特定疾患医療受給者証交付者数 -----	79
6 原爆被爆者対策関係 -----	79
7 医務・薬務関係	
(1)医療施設数及び病床数 -----	80
(2)医療関係者数 -----	81
(3)病院立入検査 -----	82
(4)薬事法関係許可業者数 -----	83
(5)監視対象施設数及び監視(立入検査)実施状況 -----	84
(6)献血状況 -----	85

【環境指導課】

1 生活衛生関係	
(1)水道の種別による給水及び普及率の推移 -----	86
(2)簡易専用水道施設 -----	87
(3)水道施設監視指導状況 -----	87
(4)特定建築物数及び監視指導状況 -----	87
(5)ビル管理業登録状況 -----	87
(6)墓地火葬場等施設数 -----	88
2 廃棄物関係	
(1)ごみ処理施設 -----	89
(2)し尿処理施設 -----	89
(3)最終処分場 -----	89
(4)産業廃棄物関係施設数及び処理業者数 -----	90

(5)浄化槽	90
(6)監視対象施設数及び監視指導状況	91
3 公害関係	
(1)届出状況	92
(2)立入検査状況	94
4 温泉関係	
温泉の概況	96
5 食品衛生関係	
(1)許可を要する施設関係	97
(2)許可を要しない施設関係	100
(3)監視指導の実施状況	101
(4)食品及び添加物等の収去検査実施状況	102
(5)食品及び添加物等の現場検査実施状況	104
(6)違反食品等の発見届出状況	105
(7)食中毒の発生状況	106
(8)製菓衛生師試験の実施状況	107
(9)ふぐ講習会修了者及び営業施設数	107
(10)衛生教育の実施状況	107
(11)自主管理活動の実施状況	108
6 生活衛生営業関係	
生活衛生営業施設数及び監視指導状況	109
7 化製場等関係	
(1)死亡獣畜取扱場及び畜舎等の許可施設	110
(2)死亡獣畜取扱場の設置状況	111

施設等一覧

生活保護施設	112
養護老人ホーム	112
軽費老人ホーム	112
介護老人福祉施設(特別養護老人ホーム)	113
介護老人保健施設	115
地域包括支援センター	116
障害福祉サービス事業所	117
児童福祉施設	133
母子福祉施設	133
女性保護施設	133

管 内 概 況

区 分	世帯数 29.10.1 (世帯)	人 口 (人)			人 口 増減率 (前年比)	1世帯当 たり人数 (人)	面 積 (km ²)	人口密度 (人/km ²)	性 比 (女100対)
		29.10.1							
		総 数	男	女					
秋 田 市	136,075	311,178	146,631	164,547	△0.79	2.3	905.67	343.6	89.1
男 鹿 市	11,026	27,141	12,767	14,374	△2.39	2.5	240.80	112.7	88.8
潟 上 市	12,216	32,534	15,318	17,216	△0.84	2.7	97.96	332.1	89.0
五 城 目 町	3,494	9,027	4,204	4,823	△2.61	2.6	214.94	42.0	87.2
八 郎 潟 町	2,218	5,883	2,694	3,189	△1.61	2.7	17.00	346.1	84.5
井 川 町	1,557	4,787	2,244	2,543	△2.05	3.1	47.95	99.8	88.2
大 潟 村	823	3,070	1,533	1,537	△0.20	3.7	170.05	18.1	99.7
合 計	167,409	393,620	185,391	208,229	△0.97	2.4	1,694.4	232.3	89.0
秋 田 県	389,239	995,374	467,657	527,717	△1.41	2.6	11,636.32	85.5	88.6

区 分	生活保護率 (%) (31年3月)	身体障害 者 数 (31.3.31)	知的障害 児・者数 (31.3.31)	母子世帯		父子世帯	
				世帯数 (29.8.1)	児童数 (29.8.1)	世帯数 (29.8.1)	児童数 (29.8.1)
秋 田 市	17.4	13,741	2,334	3,274	4,330	296	348
男 鹿 市	22.9	1,629	296	301	405	54	64
潟 上 市	18.4	1,592	252	440	605	68	89
五 城 目 町	15.0	676	92	77	110	13	17
八 郎 潟 町	18.9	360	47	49	80	5	6
井 川 町	7.5	301	39	43	60	8	11
大 潟 村	1.0	103	21	19	25	6	9
合 計	-	18,402	3,081	4,203	5,615	450	544
秋 田 県	14.5	52,628	8,927	11,184	16,038	1,790	2,493

職員及び組織

(1)職員数

秋田地域振興局福祉環境部

令和元年7月1日現在

定数内職員													定数外職員				合計
部長	次長 (兼)課長	次長	地域環境専門員 (兼)課長	課長	主幹 (兼)班長	副主幹	主任	主任	主任	技師	技師	計	専門員	非常勤職員	臨時的任用職員	計	
1	1	1	1	1	4	7	3	6	3	5	1	34	2	17	2	21	55

(2)組織図

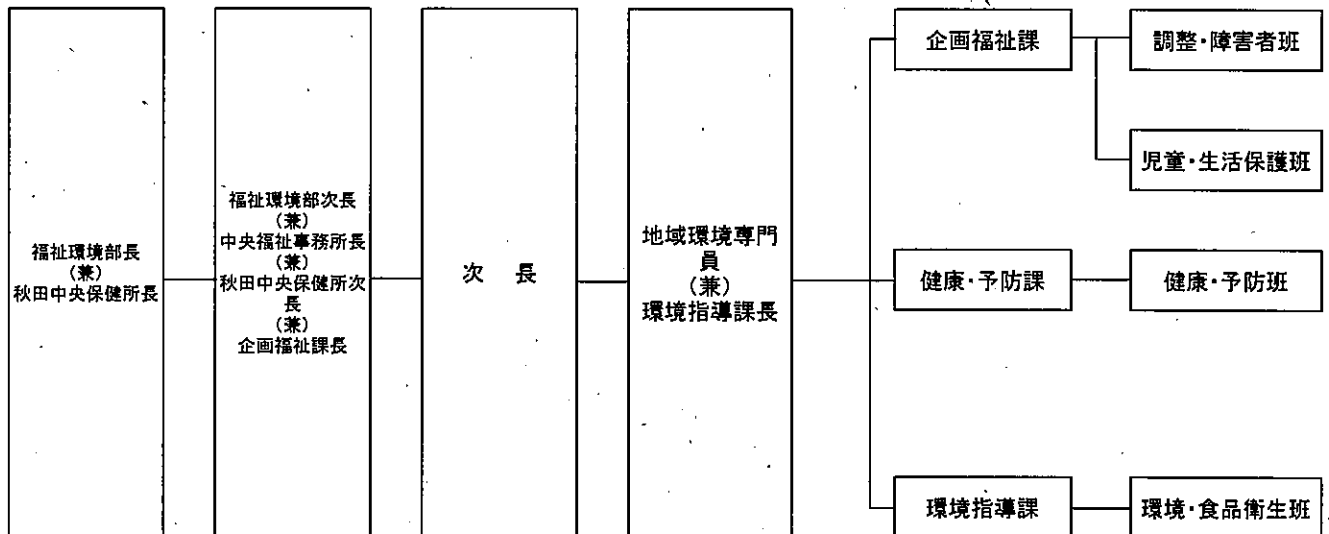

事 務 分 担

【企画福祉課】

○調整・障害者班

- ・部内各課・各班の連絡調整及び庁舎管理
- ・保健・医療・福祉に関する施策の企画及び総合調整
- ・保健・医療・福祉に関する職員等の資質の向上、人材の確保支援等
- ・地域保健関係の統計調査
- ・精神障害者の保健福祉に関する相談援助
- ・自立支援医療(精神通院)の支給認定及び精神障害者保健福祉手帳の交付
- ・特別障害者手当及び障害児福祉手当等の支給、認定等
- ・心身障害者扶養共済制度年金の支給等
- ・認知症施策の推進
- ・社会福祉法・介護保険法関連の許認可並びに保健・医療・福祉関係施設の整備に関する総合調整等
- ・社会福祉法人・介護保険施設等に関する指導及び相談等
- ・身体障害児者及び知的障害児者の保健福祉に関する調整等

○児童・生活保護班

- ・児童の保健福祉に関する相談援助及び児童の健全育成の推進に関する支援等
- ・母子、寡婦、父子世帯の福祉に関する相談援助及び母子父子寡婦福祉資金の貸付等
- ・女性の悩みごと相談等
- ・児童扶養手当、特別児童扶養手当等の支給、認定等
- ・生活保護に関する相談及び生活保護の決定、生活保護費の支給等
- ・中国残留邦人に関する相談及び支援給付の決定、支援給付の支給等
- ・子ども・子育て支援推進秋田周辺地区協議会
- ・生活困窮者に関する自立相談支援及び住居確保給付金の支給等
- ・生活困窮世帯の子どもに対する学習支援事業に関する相談及び決定

【健康・予防課】

○健康・予防班

- ・各種健康相談・健康教育、生活習慣病の予防、健康増進事業、食生活改善等
- ・心の健康づくり、自殺予防対策等
- ・歯科保健指導及び地域歯科保健活動への支援等
- ・母性及び乳幼児の保健指導並びに母体の保護に関する指導等
- ・給食施設の届出受理及び指導、栄養士、調理師免許手続き等
- ・結核、感染症、エイズ等の相談や検査及び予防知識の啓発普及等
- ・難病患者の相談援助及び指定難病、小児慢性特定疾病の医療受給手続き等
- ・医療機関、薬局等の許認可及び監視指導、医療従事者関係免許手続き等
- ・毒物、劇物の製造・販売業等の登録及び監視指導等

【環境指導課】

○環境・食品衛生班

- ・水道及び温泉施設の許認可及び指導等
- ・廃棄物処理の指導及び許可等
- ・大気汚染、水質汚濁に関する届出の受理、立入検査及び公害に関する苦情処理等
- ・食品衛生関係営業施設の許可及び指導等
- ・食中毒の調査及び食中毒の予防に関する普及啓発等
- ・生活衛生関係営業施設の許認可及び指導等

秋田地域振興局福祉環境部平面図

敷地面積 : 18,489㎡
 延床面積 : 2,282.1㎡
 構造 : RC造平屋建
 駐車台数 : 185台
 (障害者用駐車場10台)

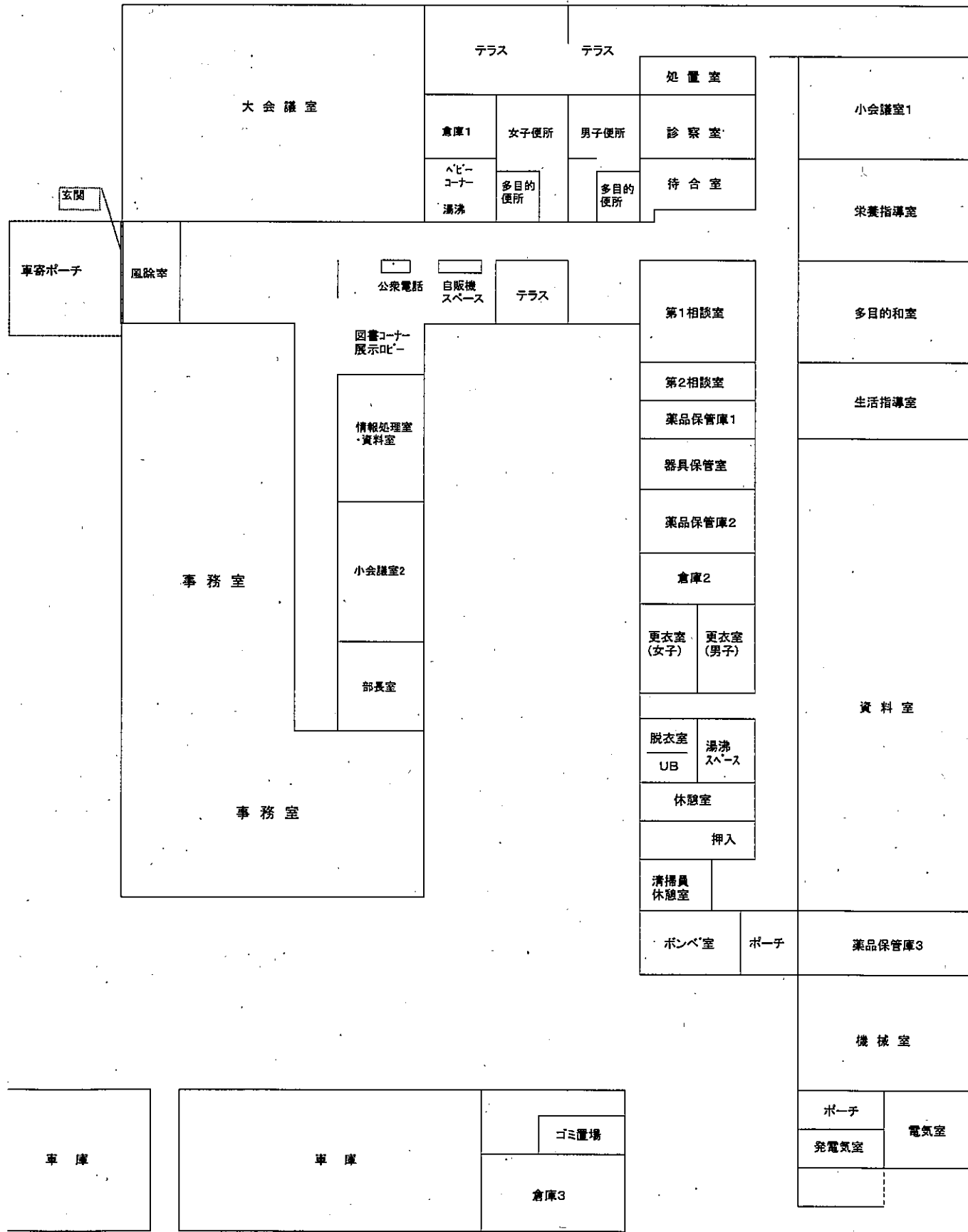

相 談 業 務

相談項目	相談内容	相談日	受付時間	相談窓口
一般健康相談	保健師等による母子・成人・老人・結核・感染症・エイズ・精神・難病・遺伝相談	月～金曜日	8:30～17:15	企画福祉課 018-855-5171 健康・予防課 018-855-5170
一般福祉相談	生活保護や生活困窮等の相談	月～金曜日	8:30～17:15	企画福祉課 児童・生活保護班 018-855-5175
家庭児童相談	家庭相談員による児童養育相談	月～金曜日	8:30～17:15	
	中央児童相談所による巡回相談(予約制) (男鹿市保健福祉センター、福祉環境部内)	年数回	9:00～17:00	
母子、父子及び寡婦家庭相談	母子父子自立支援員による悩みごと相談、自立支援	月～金曜日	8:30～17:15	
女性相談	女性相談員による要保護女性の相談指導	月～金曜日	8:30～17:15	
	配偶者からの暴力に関する相談			
	巡回女性相談(予約制) (男鹿市福祉事務所)	第2金曜日	10:00～12:00	
医師による「心の健康相談」	専門医による相談(予約制)	第2・4水曜日 (秋田地域振興局福祉環境部) 第3火曜日 (男鹿市保健福祉センター)	13:30～15:00	企画福祉課 調整・障害者班 018-855-5171
医師によるエイズ及び性感染症相談	・HIV抗体検査を伴う相談 ・性感染症検査(性器クラミジア抗体検査、梅毒抗体検査) (予約制)	第3月曜日	13:30～14:30	健康・予防課 018-855-5170
		第4月曜日	18:00～19:00	
肝炎相談	B型・C型肝炎ウイルス検査を伴う相談(予約制)	第3月曜日	13:30～14:30	
		第4月曜日	18:00～19:00	
骨髄提供者登録受付窓口	・骨髄移植及び骨髄バンク事業の説明 ・登録手続き ・骨髄提供希望者からの採血 (予約制)	第3月曜日	13:30～14:30	
薬物相談窓口	薬物乱用による健康被害等	月～金曜日	8:30～17:15	
環境・食品衛生相談	営業許可、不良食品、飲料水廃棄物、公害、温泉	月～金曜日	8:30～17:15	環境指導課 018-855-5173

秋田地域振興局福祉環境部(秋田中央保健所・中央福祉事務所)沿革

○保健所沿革

年月日	事項
昭和	
19. 9.30	秋田市中通亀ノ丁にあった秋田簡易保険健康相談所(逓信省所管)の建物を借り受け、厚生大臣あて保健所設置許可を申請、許可される。
19.10. 1	秋田簡易保険健康相談所を統合し、秋田県秋田保健所を開設
23. 7. 1	秋田保健所が標準保健所として発足
24. 8.19	秋田県秋田性病診療所を併設
27. 4. 1	秋田県優生保護相談所を併設
28. 8. 1	課制施行(総務課、予防課、普及課)
30. 7.26	課制廃止、新たに所長補佐制を施行
33. 4. 1	係長制施行(総務、衛生、予防、結核の4係と保健婦室を設置)
34. 4. 1	併設の秋田性病診療所を廃止
37. 8.17	秋田市中通一丁目4番52号に移転
42. 5. 1	課制施行(総務課、保健予防課、衛生課)
44. 4. 1	衛生課に食品衛生係、環境衛生係の2係を設置
45. 4. 1	衛生課に試験検査係を新設
46.10. 1	民生部所管から環境保健部所管に変更
48. 6.20	秋田市中通二丁目1番52号に庁舎を移転新築
50. 5. 1	衛生指導課を環境指導課と改称、公害係を総務課から環境指導課へ所管換、環境衛生監視指導班を新設
51. 4. 1	環境衛生係と公害係を統合し環境公害係を新設
55. 4. 1	「中央食肉衛生検査所」を発足(食品衛生係から5名配置換)
56. 4. 1	環境保健部所管から福祉保健部所管に変更、環境指導課から試験検査係を分離、試験検査課(細菌及び理化学検査係)を新設
60. 4. 1	健康管理課を健康指導課に改称、食品衛生課を新設(5課12係となる) 五城目、男鹿両保健所を廃止し、秋田保健所支所として統合
平成	
2. 6. 1	「秋田県動物管理センター」を設置(秋田市浜田字神坂160)
9. 4. 1	秋田市の中核市移行に伴い、新たに「秋田市保健所」が設置され同市を所轄、当所の所轄を男鹿市、南秋田郡、河辺郡とし、五城目、男鹿両支所を廃止 動物管理センターは生活環境部所管の単独公所に改編
10. 4. 1	南秋田郡昭和町乱橋字古開172-1に庁舎を移転新築、「秋田中央保健所」と改称 河辺郡雄和町田草川字太田40-1に「南出張所」を新築、設置
12. 4. 1	秋田福祉事務所と秋田中央保健所を統合し「秋田中央健康福祉センター」を設置 秋田福祉事務所が南秋田郡昭和町に移転(秋田中央保健所を増築)
15. 4. 1	地域振興局体制への移行に伴い、「秋田地域振興局福祉環境部」に改組 企画福祉課、健康・予防課、環境指導課、試験検査課の4課制 南出張所は健康・予防課河辺雄和班に改編、総務事務は地域振興局総務企画部に一元化
17. 1.11	市町村合併に伴い、河辺町・雄和町に係る保健所・福祉事務所業務の一部を秋田市に移管
17. 3.22	市町村合併に伴い、福祉事務所業務の一部について、若美町に係る業務を男鹿市に、昭和町・飯田川町・天王町に係る業務を潟上市に移管
17. 4. 1	河辺雄和班を廃止
17.10. 1	市町村合併に伴い、由利福祉事務所業務を当部へ移管、「中央福祉事務所」に改称
19.11. 1	「健康づくり推進チーム」を新設
22. 3.31	試験検査業務の健康環境センターへの移管に伴い、試験検査課を廃止 「健康づくり推進チーム」を廃止(業務の一部を企画福祉課が所管)

○福祉事務所沿革

年月日	事項
昭和	
26. 3.29	社会福祉事業法制定、公布(6.1施行、一部10.1)、都道府県及び市は福祉事務所を設置
26.10. 1	県は経過措置として地方事務所に民生課を設置、福祉事務所の職務を担当 秋田地方事務所、民生課設置(秋田市西根小屋町中丁6-1)
30. 9. 1	地方事務所の民生課を福祉事務所に改編(県内8事務所) 秋田福祉事務所設置(同上住所) 庶務係8名、民生係15名、児童福祉司、身体障害者福祉司の体制
40. 4. 1	庶務係5名、保護係13名、福祉係4名の3係制
41. 4. 1	町名変更 (秋田市中通三丁目4-50)
43. 4. 1	福祉係を係長1名、児童福祉司、身体障害者福祉司、精神薄弱者福祉司、老人福祉指導主事の体制に改編
43. 5. 1	秋田市山王四丁目1-2に移転
49. 4. 1	民生課(3福祉司1老人主事、総務係、青少年交通係)、保護課の2課制
54. 4. 1	総務課(総務係、青少年係)、民生課、保護課の3課制
57. 4. 1	民生課(総務係、3福祉司1老人主事)、保護課、県民生活課の3課制
平成	
5. 4. 1	総務企画課(総務、老人・身障)、地域福祉課(生活保護、児童・精薄福祉司等)、県民生活課の3課制
8. 4. 1	総務企画課、地域福祉課の2課制 県民生活課は地方部へ移行

平成30年度事業実績及び令和元年度事業計画

事業名	平成30年度実績		令和元年度計画等			
			回数等	実施時期	対象・内容等	
法令・規則等に基づいて会議	保健医療福祉協議会	開催回数 1	開催回数 1		地域における保健、医療、福祉、衛生及び生活環境に係る施策の総合的な推進に関する事項を審議	
	同 地域医療推進部会	開催回数 1	開催回数 1			
	同 救急・災害医療検討部会	開催回数 1	開催回数 1			
	同 献血推進部会	開催回数 1	開催回数 1			
	感染症診査協議会結核部会	開催回数 18	開催回数 12	毎月1回(第2水曜日)		
関係機関との連絡調整	市町村献血事務担当者会議	開催回数 2	開催回数 2	4月、1～2月	献血推進方策・日程等について協議	
	精神科救急医療体制地域連絡調整会議	開催回数 1	開催回数 1	10月	休日夜間に適切な医療が受けられるよう精神科救急医療体制の整備を図る	
地域住民への働きかけ	美の国あきたネットを通じた情報提供			通年	業務案内、お知らせ等を掲載	
	薬物乱用防止街頭キャンペーン	実施回数 2	実施回数 2	6～8月	薬物乱用防止の啓発	
	街頭献血キャンペーン	実施回数 4	実施回数 7	イベント会場等	献血の推進	
	HIV検査啓発普及週間	実施回数 1	実施回数 1	6月	エイズ検査の普及啓発	
	世界エイズデーキャンペーン	実施回数 1	実施回数 1	12月	エイズ予防啓発、相談・検査等	
	自殺予防街頭キャンペーン	実施回数 3	実施回数 3	9、12、3月	自殺予防啓発普及、相談窓口の紹介	
	減塩キャンペーン	開催回数 2	6月、1月	5月、1月	減塩と野菜摂取の普及啓発	
	受動喫煙・禁煙キャンペーン	開催回数 1	6月	6月	受動喫煙防止等の普及啓発	
	精神保健福祉街頭キャンペーン	実施回数 2	実施回数 2	9月、12月	精神相談日の紹介	
	食品衛生講習会	実施回数 14 参加者数 514	実施回数 15	4月～	消費者等への食品衛生啓発	
	消費者との食品安全懇談会	実施回数 1	実施回数 1	10月	消費者、業界、行政による食品安全に関する懇談	
DV防止街頭キャンペーン	実施回数 1	実施回数 1	11月	DV防止の普及啓発		
児童虐待防止街頭キャンペーン	実施回数 1	実施回数 1	11月	児童虐待防止の普及啓発		
統計調査	国民生活基礎調査	実施回数 0	実施回数 1	5月	保健、医療、福祉等に関する調査	
	医療従事者届(2年毎)	医師、歯科医師、薬剤師 保健師、助産師、看護師 准看護師、歯科技工士			性、年齢、業務の種別、従事場所等による分布を明らかにし、厚生労働行政の基礎資料を得る目的で2年毎の12月31日現在で届出	
	国民健康・栄養調査	実施回数 0	実施回数 0	非該当	健康増進法に基づく調査(無作為抽出)	
	人口動態統計	取扱件数 2,050 (1～12月)		毎月	出生・死亡・婚姻・離婚・死産の動向その他	
	乳幼児身体発育調査	非該当当年		非該当当年	乳幼児の発育・発達に関する調査	
	出生動向基礎調査	実施回数 1		非該当当年	新たな世代の結婚・出生行動、意識を把握し、関連諸施策の立案・策定に資する第8回人口移動調査	
社会保障・人口問題基本調査	非該当当年		非該当当年			
介護保険	介護老人福祉施設 介護老人保健施設	3 3	介護老人福祉施設 介護老人保健施設	3 4	7月～12月	介護サービスの質の確保及び保険給付の適正化
敬老関係	百歳高齢者に対する祝状及び記念品の贈呈	対象者数 31	対象者数 32	9月	老人の日記念事業(国)	

平成30年度事業実績及び令和元年度事業計画

事業名		平成30年度実績		令和元年度計画等			
				回数等	実施時期	対象・内容等	
社会福祉法人等	社会福祉法人・施設等指導監査	社会福祉施設 社会福祉協議会	3 2	社会福祉施設 社会福祉協議会	5 1	8月～12月 12月	適正な法人運営と円滑な社会福祉施設経営の確保
	子ども・子育て支援推進秋田周辺地区協議会 役員会 イベント、ワークショップ等	開催回数 開催回数 開催回数	7 4 1	開催回数 開催回数 開催回数	6 3 1	4月～3月 4月～9月 9月	社会全体で子育て環境の整備を推進する運動を展開
学生実習等	医師臨床研修	研修生数	0	研修生数	0		
	医師養成課程の学生	学生数	15	学生数	25	9月	保健所活動の講義と事業の実際
	保健師養成課程の学生	学生数	14	学生数	14	5月、7月、8月	保健所活動の講義と地域看護活動の実際
	管理栄養士課程の学生	学生数	5	学生数	5	8月	公衆栄養活動の実際
母子保健	医療助成 特定不妊治療費助成事業	助成件数	36			随時	特定不妊治療を受ける夫婦へ治療費の一部助成
	こども救急医療かかりかた事業 こども急病対応講座	開催回数	1	開催回数	1		保護者等に小児の急病時における知識の普及・啓発を図る。
精神保健福祉	精神保健相談及び訪問指導	相談件数 (内訳) 精神相談日 随時相談等 (電話含) 訪問指導	139 13 126 26			専門医による相談日 第2・4水曜日 (会場:秋田地域振興局福祉環境部) 第3火曜日 (会場:男鹿市保健福祉センター)	精神障害の早期治療の促進及び社会復帰を援助するための相談及び訪問指導の実施
	秋田周辺精神障害者地域移行・地域定着推進協議会	開催回数	1	開催回数	1	9月	精神障害者の地域移行支援に係る体制整備のため、関係者による協議会を開催
	精神保健健康教育等(啓発普及)	学習会開催回数	1	学習会	1	9～2月	精神障害者等に対する健康教育
	自立支援医療費(精神通院医療)申請受理・支給認定	認定件数	5,545				障害者総合支援法により精神医療の適切な推進を図る。
	精神障害者保健福祉手帳の交付	交付件数	1,503				
三障害関連	障害者自立支援給付支給事務等に係る指導監査	対象町村	2	対象町村	2		町村における指導監査対象事務が関係法令等に基づき、適正かつ効率的に行われるよう指導・援助する。
	特別障害者手当等	給付件数	302	継続受給者及び新規認定者		5、8、11、2月 随時	
児童福祉	巡回児童相談	開催回数	4	開催回数	4	5月、8月、10月、1月	児童全般
生活保護	要保護者に対する相談対応の充実	保護の状況 被保護世帯 222世帯 被保護人員 285人 保護率 12.5% ※H31年3月現在					要保護者の早期発見、個別ニーズへの対応を図るため指導・援助を行う。医療扶助・介護扶助の適正実施を図る。
高齢成人保健	地域・職域連携推進事業	協議会開催回数	1	協議会開催回数	1	2月	特定健康診査・特定保健指導の円滑な実施に向け協議する。
	健診等データ活用した健康づくり推進検討会	開催回数	1	(H28年度で終了)			データ分析により地域の健康課題等を共有し効果的な保健事業を推進する。
	地域課題研修会	開催回数	1	開催回数	1	2月	地域の健康課題に関する研修会を開催し、地域全体での取り組みを推進する。
	地域糖尿病重症化予防対策推進会議 成人保健担当者会議	開催回数 開催回数	1 2	開催回数 開催回数	1 2	12月 6月、2月	市町村の糖尿病重症化予防の取組を促進させるために開催する。 成人保健事業の円滑な実施に向け協議する。
認知症対策	認知症サポーター養成事業	実施回数	1	実施回数	1		
	認知症施策推進事業	研修会開催回数	1				H30のみ実施
	認知症コラム掲載事業	掲載回数	6				H30で終了

平成30年度事業実績及び令和元年度事業計画

事業名	平成30年度実績		令和元年度計画等		
			回数等	実施時期	対象・内容等
結核管理	研修会及び健康講話	開催回数 3 参加者数 122	開催回数 2	随時	結核予防に関する知識の普及と啓発
	結核患者管理	新登録結核患者 (潜在性結核を含む) (12) 年末時登録患者 (潜在性結核を含む) (24)		随時	適切な医療と患者管理の徹底を図る
	結核接触者健診	受診者数 73		随時	
	患者精密検査	受診者数 26		随時	
	定期病状調査報告	報告数 0		随時	
	患者家庭訪問指導	訪問件数 121		随時	
	医療費公費負担 一般患者に対する医療	申請件数 18		発生時、更新時	感染症の予防及び感染症の患者に対する医療に関する法律第37条の2により実施
	入院勧告患者の医療	申請件数 18		発生時、更新時	感染症の予防及び感染症の患者に対する医療に関する法律第37条により実施
感染症対策	研修会及び健康教育	開催回数 6 参加者数 181 (結核関係除く)	開催回数 2		社会福祉施設等の感染予防に関する啓発と普及
	ウイルス性肝炎 相談・検査	①検査者数 HBS抗原 5 HCV抗原 5 ②医療費助成 受給者証発行数 88 ③検査費用助成 初回精密 1 定期検査 9	開催回数 日中 10 夜間 12	毎月第3月曜日(日中) 毎月第4月曜日(夜間)	知識の普及並びに相談・検査の実施
	エイズ予防講習・研修会の開催	開催回数 0 参加者数 0	※依頼に応じて	随時	予防思想の啓発及び感染者検診、相談等の受付
	エイズ相談	相談件数 5		随時	
	エイズ検査	検査者数 HIV 延11 クラミジア 7 梅毒 8	開催回数 日中 10 夜間 12	毎月第3月曜日(日中) 毎月第4月曜日(夜間)	午後1時30分～2時30分 午後6時～7時30分
	難病医療相談及び訪問指導	相談件数(延) 51 訪問件数(延) 1		随時	在宅難病患者に対して保健師による相談、訪問指導を実施
難病対策	難病医療相談会(難病連と共催)	開催回数 1 参加者数(延) 13 相談件数 23	開催回数 2	8月及び、10月	難病学習交流会 対象:①パーキンソン病②後縦帯骨化症等 内容:①講話:理学療法士及び交流会 ②ラフターヨガ及び交流会の開催
	患者会組織育成・援助 (パーキンソン病:スマレの会)	開催回数 4 参加者数(延) 27	開催回数 5	5月～3月	管内のパーキンソン病の患者・家族会への援助(主体はスマレの会)
	医療費公費負担 (特定医療費(指定難病)受給者証、小児慢性特定疾病受給者証、先天性血液凝固因子障害医療受給者証)	医療受給者数 779 小児慢性特定疾病 79 指定難病 698 先天性血液凝固因子障害 2		新規は随時 更新時期:7月～9月 1月～3月	特定医療費(指定難病)受給者証、小児慢性特定疾病受給者証の発行により医療費の助成を実施 (H27.1.1～難病の患者の対する医療等に関する法律施行)
	健康管理(定期健康診断)	実施回数 2 対象者 1	実施回数 0 対象者 0		原爆被爆者に定期的健康診断を実施する事業。今年度は対象者死亡のため予定なし
被爆者対策	各種手当ての給付	給付者数 1		随時	原爆被爆者の医療費請求・葬祭料等
	医事関係施設の監視指導	監視施設数 5	監視施設数 5	10月～11月	病院、有床診療所
薬事衛生	薬事・毒劇物・麻薬関係施設の監視指導	監視施設数 221	監視施設数 257	年間	薬局、医薬品販売業、医療機器販売業、毒物劇物販売業、麻薬診療施設等

平成30年度事業実績及び令和元年度事業計画

事業名		平成30年度実績		令和元年度計画等		
				回数等		実施時期
食 品 衛 生	食品関係営業施設の監視指導	対象施設数 3,718 監視指導数 1,725	監視指導数 1,300	年間	飲食店営業等要許可施設及び不要許可施設	
	食品の収去検査	検査検体数 42	検査検体数 45	年間	食品等の規格基準及び衛生指導基準による細菌学、理化学検査等	
	食品の衛生管理講習会	開催回数 17	開催回数 15	年間	食品営業施設への衛生管理指導	
	食品自主管理の推進指導	委嘱食品衛生推進員 29 食品衛生責任者養成 53 食品衛生責任者研修 94 HACCP導入指導 3業種	27 64 82 3業種	年間 10月 6月 年間	推進員の巡回について指導 施設における自主管理推進 施設における自主管理推進 自主管理の高度化推進	
環 境 衛 生	生活衛生関係営業施設の監視指導	監視指導数 23	監視指導数 20	年間	理容所、美容所、クリーニング所、旅館、公衆浴場等	
	水道及び特定建築物関係監視指導	水道関係監視指導 5 特定建築物監視指導 2	水道関係監視指導 5 特定建築物監視指導 2	年間	上水道、簡易水道、専用水道、小規模水道、簡易専用水道 特定建築物	
	廃棄物関係施設等の監視指導	監視指導数 212	監視指導数 98	年間	一般廃棄物処理施設、産業廃棄物処理施設及び産業廃棄物排出事業所等	
	公害関係施設の監視指導	監視指導数 194	監視指導数 152	年間	大気関係、水質関係施設	
	公害苦情	苦情件数 3		随時	公害苦情の処理	
温泉	温泉関係、施設の監視指導	監視指導数 3	監視指導数 3	年間	温泉の掘削、増掘、利用に係る調査	

附属機関委員名簿

(1) 秋田地域保健医療福祉協議会・専門部会

(敬称略)

令和元年10月現在

No.	所属等	職氏名	協議会	医療	救急	献血
1	(一社)秋田市医師会1	会長 松岡 一志	○	○		
2	(一社)秋田市医師会2	副会長 石川 達哉		○		
3	(一社)秋田市医師会3	理事 成田 裕一郎			○	
4	(一社)男鹿潟上南秋医師会1	会長 佐々木 範明	○	○		○
5	(一社)男鹿潟上南秋医師会2	理事 坪井 純	○		○	
6	(一社)男鹿潟上南秋医師会3	副会長 香曾我部 秀雄		○		
7	(一社)秋田市歯科医師会1	会長 千葉 利昭	○			
8	(一社)秋田市歯科医師会2	副会長 安藤 葉介		○		
9	(一社)秋田市歯科医師会3	副会長 清水 真木雄			○	
10	(一社)男鹿市南秋田郡歯科医師会1	会長 石井 秀彦	○			
11	(一社)男鹿市南秋田郡歯科医師会2	専務理事 鷲谷 一晴		○		
12	(一社)男鹿市南秋田郡歯科医師会3	副会長 清水 隆夫			○	
13	(一社)秋田県薬剤師会秋田中央支部1	副支部長 佐藤 友紀	○			
14	(一社)秋田県薬剤師会秋田中央支部2	幹事長 佐藤 英		○		
15	(一社)秋田県薬剤師会秋田中央支部3	副支部長 岩間 雄一			○	
16	(一社)秋田県病院協会	副会長 杉山 和	○	○		
17	(公社)秋田県看護協会秋田臨海地区支部	副支部長 高橋 郁子	○	○	○	
18	(公社)秋田県栄養士会	副会長 明石 淑子	○			
19	(福)潟上市社会福祉協議会	事務局長 鈴木 司	○			
20	男鹿・潟上・南秋圏域老人福祉施設連絡協議会	会長 小林 寿夫	○			
21	秋田湖東ライオンズクラブ	会長 佐藤 重信	○			○
22	男鹿市建設業協会	事務局長 下間 秀春				○
23	秋田中央食品衛生協会	会長 高橋 憲人	○			
24	井川町赤十字奉仕団	委員長 伊藤 律子	○			○
25	秋田周辺地域食生活改善推進協議会	会長 齋藤 カヅ子	○			
26	秋田県生活衛生関係秋田地方連絡協議会	会長 明石 徹	○			
27	株式会社五洋電子	人事総務部長 当房 義幸				○
28	株式会社ススキ部品秋田	管理部長 菅原 勇紀				○
29	ビーギャル男鹿店	店長 吉川 真二				○
30	秋田赤十字病院1	副院長 西巻 啓一		○		
31	秋田赤十字病院2	副院長 藤田 康雄			○	
32	秋田厚生医療センター1	院長 遠藤 和彦		○		
33	秋田厚生医療センター2	副院長 作左部 大			○	
34	脳血管研究センター	センター長 石川 達哉			○	
35	男鹿みなと市民病院1	院長 下間 信彦		○		
36	男鹿みなと市民病院2	診療部長 木村 圭介			○	
37	藤原記念病院1	院長 白山 公幸		○		
38	藤原記念病院2	診療部長 津谷 裕之			○	
39	湖東厚生病院	院長 中鉢 明彦		○		
40	秋田市消防本部	救急課課長補佐 千葉 智広			○	
41	男鹿地区消防本部	警防課課長補佐 金子 孝之			○	
42	五城目町消防本部	救急担当課課長補佐 大石 憲一			○	
43	湖東地区消防本部	救急課長 村井 正人			○	
44	秋田中央警察署	地域課長 佐々木 準一			○	
45	秋田東警察署	地域課長 佐々木 行雄			○	
46	秋田臨港警察署	地域課長 富岡 和之			○	
47	男鹿警察署	地域課長 遠田 一彦			○	
48	五城目警察署	地域課長 藤元 広文			○	
49	秋田西高等学校	校長 佐藤 和実				○
50	男鹿工業高等学校	校長 今川 拡				○

No.	所属等	職 氏名	協議会	医療	救急	献血
51	五城目高等学校	校長 後藤 武之				○
52	男鹿海洋高等学校	校長 尾形 徳昭				○
53	井川義務教育学校	校長 三浦 智				○
54	男鹿北中学校	校長 沢木 裕				○
55	秋田市長	市長 穂積 志	○			
56	男鹿市長	市長 菅原 広二	○			
57	湯上市長	市長 藤原 一成	○			
58	南秋田郡町村行政連絡協議会長 (大湯村長)	会長 高橋 浩人	○			
59	秋田市保健所長	所長 伊藤 千鶴	○			
60	秋田市保健所保健総務課長	課長 佐々木 保		○	○	
61	男鹿市健康子育て課長	課長 鎌田 栄		○	○	○
62	湯上市健康推進課長	課長 櫻庭 輝雄		○	○	○
63	五城目町健康福祉課長	統括課長 渡部 公咲		○	○	○
64	八郎潟町保健課長	保健課長 一ノ関一人				○
65	井川町町民課長	町民課長 半田 一博				○
66	大湯村住民生活課長	課長 加島 薫				○
67	秋田県中央教育事務所長	所長 稲田 修	○			
68	秋田空港管理事務所長	所長 門間 兵悦			○	
69	公募委員	鷺谷 貴也	○			

委員数 計	23名	18名	25名	19名
-------	-----	-----	-----	-----

医療：地域医療推進部会
救急：救急・災害医療検討部会
献血：献血推進部会

(2) 秋田中央保健所感染症診査協議会結核部会(委員数:5名)

平成30年4月現在

氏名	所属機関・団体及び職名	備考
香曾我部 秀雄	香曾我部医院長	部会長
本間 光信	市立秋田総合病院	
斎藤 晴樹	湖東快晴クリニック	
長谷川 康	第一合同法律事務所	
佐野 貞敏	人権擁護委員	

企 画 福 祉 課

(調整・障害者班)

1 衛 生 統 計 関 係

(1) 人口動態総覧(年次別)

(単位:人)

区 分	出 生 数					死 亡 数					乳児死亡数(再掲)				
	25	26	27	28	29	25	26	27	28	29	25	26	27	28	29
	男 鹿 市	126	103	108	111	97	518	503	434	553	497	1	0	0	0
潟 上 市	208	206	186	195	189	430	387	416	418	434	0	1	0	2	0
五 城 目 町	50	28	19	51	36	176	169	187	199	188	0	0	0	0	0
八 郎 潟 町	32	27	13	18	25	83	93	80	95	86	0	0	0	0	0
井 川 町	27	8	12	16	19	71	75	76	67	57	0	0	0	0	0
大 潟 村	19	18	11	15	19	25	34	28	34	43	0	0	0	0	0
管 内 計	463	390	349	406	385	1,300	1,261	1,221	1,366	1,305	1	1	0	2	0
秋 田 県	6,177	5,998	5,861	5,666	5,396	14,824	15,096	14,794	15,244	15,425	10	20	11	13	18

区 分	死 産 数									
						自 然 死 産 数 (再 掲)				
	25	26	27	28	29	25	26	27	28	29
男 鹿 市	0	4	2	4	2	0	3	2	1	1
潟 上 市	5	2	3	4	2	2	0	1	1	1
五 城 目 町	0	1	2	0	0	0	0	2	0	0
八 郎 潟 町	2	0	1	1	1	2	0	1	0	1
井 川 町	0	0	0	0	0	0	0	0	0	0
大 潟 村	0	3	0	0	0	0	1	0	0	0
管 内 計	14	10	8	9	5	4	4	6	2	3
秋 田 県	149	165	130	133	108	71	86	68	73	64

区 分	婚 因 数					離 婚 数				
	25	26	27	28	29	25	26	27	28	29
男 鹿 市	79	101	72	75	57	38	36	40	45	25
潟 上 市	108	126	114	110	118	59	41	60	44	36
五 城 目 町	24	27	31	25	20	10	8	6	9	11
八 郎 潟 町	18	16	17	18	16	4	4	3	8	5
井 川 町	17	12	14	11	4	4	8	4	3	4
大 潟 村	8	9	7	10	12	1	2	2	3	4
管 内 計	254	291	255	249	227	116	99	115	112	85
秋 田 県	3,865	3,842	3,613	3,510	3,311	1,485	1,444	1,534	1,393	1,366

資料: 秋田県衛生統計年鑑

(2) 主な死因別(市町村別)

平成29年(単位:死亡数=人、死亡率=人口10万対、割合=%)

区分	第1位		第2位		第3位		第4位		第5位	
	死因	死亡数 死亡率 (割合)	死因	死亡数 死亡率 (割合)	死因	死亡数 死亡率 (割合)	死因	死亡数 死亡率 (割合)	死因	死亡数 死亡率 (割合)
男鹿市	悪性新生物	131 482.7 26.4	心疾患	83 305.8 16.7	肺炎	33 121.6 6.6	脳血管疾患	50 184.2 10.1	不慮の事故	26 95.8 5.2
潟上市	悪性新生物	128 393.4 29.5	心疾患	69 212.1 15.9	肺炎	42 129.1 9.7	脳血管疾患	40 122.9 9.2	老不慮の事故	15 46.1 3.5
五城目町	悪性新生物	55 609.3 29.3	心疾患	24 265.9 12.8	肺炎	17 188.3 9.0	脳血管疾患	28 310.2 14.9	老衰	12 132.9 6.4
八郎潟町	悪性新生物	24 408.0 27.9	脳血管疾患	16 272.0 18.6	老衰	11 187.0 12.8	心疾患	9 153.0 10.5	肺炎	7 119.0 8.1
井川町	悪性新生物	11 229.8 19.3	肺炎	10 208.9 17.5	脳血管疾患 心疾患	7 146.2 12.3	老衰	5 104.4 8.8	(割愛)	
大潟村	悪性新生物 脳血管疾患	8 260.6 18.6			心疾患	7 228.0 16.3	老衰	6 195.4 14.0	(割愛)	
管内計	悪性新生物	359 435.5 27.5	心疾患	199 241.4 15.2	脳血管疾患	149 180.7 11.4	肺炎	113 137.1 8.7	老衰	64 77.6 4.9
秋田県	悪性新生物	4,218 423.8 27.7	心疾患	2,098 210.8 13.8	脳血管疾患	1,615 162.3 10.6	肺炎	1,288 129.4 8.4	老衰	1,250 125.6 8.2
全国	悪性新生物	373,334 299.5 27.9	心疾患	204,837 164.3 15.3	脳血管疾患	109,880 88.2 8.2	老衰	101,396 81.3 7.6	肺炎	96,841 77.7 7.2

資料: 秋田県衛生統計年鑑、人口動態調査、国勢調査

4人以下の死因は割愛

(3) 主な生活習慣病による死亡数・死亡率(年次別)

(単位:死亡数=人、死亡率=人口10万対)

死因	区分	25年		26年		27年		28年		29年	
		死亡数	死亡率	死亡数	死亡率	死亡数	死亡率	死亡数	死亡率	死亡数	死亡率
悪性新生物 (02100)	管内	377	426	381	437.3	384	427.7	393	468.8	354	429.4
	秋田県	4,113	392.8	4,211	406.1	4,165	408.3	4,242	421.3	4,099	413.2
	全国	364,872	290.3	368,103	289.7	370,346	295.5	372,976	298.3	373,334	299.5
脳血管疾患 (09300)	管内	130	146.9	138	158.4	112	131.6	131	156.3	149	180.7
	秋田県	1,704	162.8	1,645	158.7	1,571	154.0	1,627	161.6	1,615	162.8
	全国	118,347	94.1	114,207	89.9	111,973	89.4	109,320	87.4	109,880	88.2
心疾患 (09200)	管内	174	196.6	199	228.4	196	230.3	203	242.2	199	241.4
	秋田県	2,172	207.4	2,267	218.6	2,134	209.2	2,098	208.3	2,086	210.3
	全国	196,723	156.5	196,925	1550.0	196,113	156.5	198,006	158.4	204,837	164.3

資料: 秋田県衛生統計年鑑

三大死因別死亡数の死亡総数に対する割合の年次推移

管内

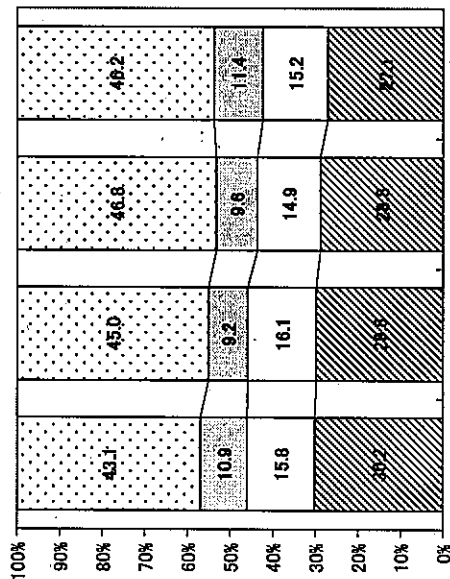

秋田県

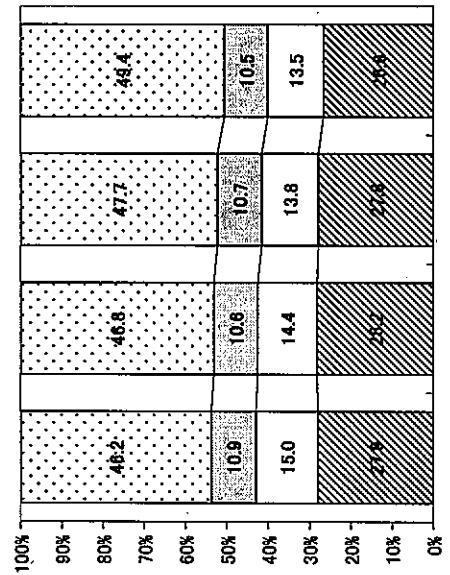

全国

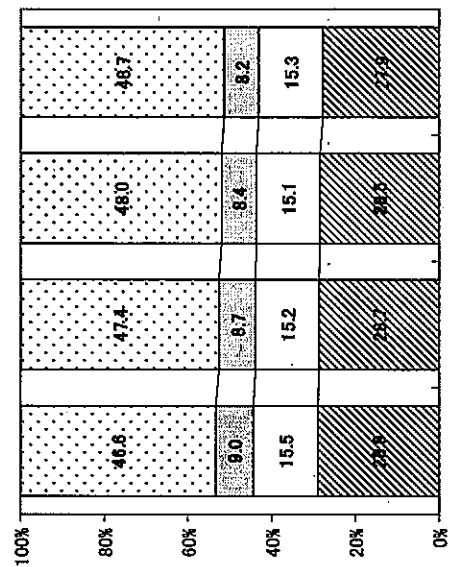

資料: 秋田県衛生統計年鑑

(4)年齢3区分別人口・人口割合

平成30年10月1日現在

区 分	人 口 (人)			人 口 割 合 (%)			
	総 数	年少人口 (0～14歳)	生産年齢人口 (15歳～64歳)	老年人口 (65歳以上)	年少人口 (0～14歳)	生産年齢人口 (15歳～64歳)	老年人口 (65歳以上)
男 鹿 市	26,392	1,920	12,502	11,957	7.3	47.4	45.3
潟 上 市	32,310	3,455	17,826	11,003	10.7	55.2	34.1
南秋田郡	10,449	1,007	5,629	3,794	9.6	53.9	36.3
五 城 目 町	4,088	340	2,144	1,602	8.3	52.4	39.2
八 郎 潟 町	2,633	245	1,407	966	9.3	53.4	36.7
井 川 町	2,197	199	1,194	803	9.1	54.3	36.5
大 潟 村	1,531	223	884	423	14.6	57.7	27.6
管 内 計	69,151	6,382	35,957	26,754	9.2	52.0	38.7
秋 田 県	980,684	97,400	520,829	353,915	9.9	53.1	36.1

注)総数には「年齢不詳」を含む。

資料:平成30年 秋田県の人口と人口動態 - 秋田県年齢別人口流動調査結果[速報]

2 老人福祉関係

(1) 高齢者人口の状況

平成29年7月1日現在

区分 市町村別	人口	65歳以上人口			
		男	女	計	高齢化率
秋田市	311,178	38,664	53,657	92,321	29.7%
男鹿市	27,141	5,024	6,907	11,931	44.0%
潟上市	32,534	4,471	6,349	10,820	33.3%
五城目町	9,027	1,605	2,295	3,900	43.2%
八郎潟町	5,883	933	1,418	2,351	40.0%
井川町	4,787	784	1,141	1,925	40.2%
大潟村	3,070	426	549	975	31.8%
計	393,620	51,907	72,316	124,223	31.6%
秋田県	995,374	144,168	206,908	350,027	35.2%

区分 市町村別	人口	75歳以上人口(29.10.1)			
		男	女	計	率
秋田市	311,178	17,304	29,266	46,570	15.0%
男鹿市	27,141	2,363	4,075	6,438	23.7%
潟上市	32,534	1,963	3,503	5,466	16.8%
五城目町	9,027	796	1,414	2,210	24.5%
八郎潟町	5,883	414	846	1,260	21.4%
井川町	4,787	383	695	1,078	22.5%
大潟村	3,070	227	291	518	16.9%
計	393,620	23,450	40,090	63,540	16.1%
秋田県	995,374	67,392	121,061	188,453	18.9%

※総人口及び75歳以上人口は調査統計課による。

※65歳以上人口は県長寿社会課調による。

(2)65歳以上人口の推移

区分 市町村別	平成2年 (1990年)		平成7年 (1995年)		平成12年 (2000年)		平成17年 (2005年)		平成22年 (2010年)	
	人口	高齢化率	人口	高齢化率	人口	高齢化率	人口	高齢化率	人口	高齢化率
秋田 市	37,685	11.7%	48,406	14.6%	59,862	17.8%	69,491	20.7%	77,225	23.8%
旧秋田市	34,259	11.3%	44,098	14.1%	54,732	17.3%	—	—	—	—
旧河辺町	1,915	17.3%	2,444	22.6%	2,889	27.0%	—	—	—	—
旧雄和町	1,511	16.5%	1,864	21.0%	2,241	26.7%	—	—	—	—
男鹿 市	7,468	17.4%	8,671	21.6%	10,017	26.3%	10,805	30.4%	11,080	34.1%
旧男鹿市	6,057	17.6%	7,018	21.9%	8,101	26.6%	—	—	—	—
旧若美町	1,411	16.7%	1,653	20.5%	1,916	25.0%	—	—	—	—
潟上 市	4,278	12.7%	5,379	15.6%	6,697	18.8%	7,776	21.8%	8,774	25.3%
旧昭和町	1,468	15.5%	1,716	18.6%	1,995	22.3%	—	—	—	—
旧飯田川町	735	14.2%	959	19.0%	1,209	24.1%	—	—	—	—
旧天王町	2,075	10.9%	2,704	13.4%	3,493	16.1%	—	—	—	—
五城目 町	2,674	19.0%	3,154	23.7%	3,603	28.8%	3,916	33.8%	3,988	37.7%
八郎潟 町	1,152	14.1%	1,391	18.0%	1,740	22.9%	1,960	27.5%	2,042	30.7%
井川 町	1,026	16.4%	1,290	20.9%	1,547	25.4%	1,673	28.1%	1,700	31.1%
大潟 村	292	9.4%	351	10.4%	480	14.7%	684	20.1%	846	26.2%
計	54,575	12.6%	68,642	15.7%	83,946	19.1%	96,305	22.2%	105,655	25.3%
秋田 県	190,913	15.5%	234,291	19.3%	278,610	23.4%	307,228	26.7%	321,376	29.5%

区分 市町村別	平成25年 (2013年)		平成26年 (2014年)		平成27年 (2015年)		平成28年 (2016年)		平成29年 (2017年)	
	人口	高齢化率	人口	高齢化率	人口	高齢化率	人口	高齢化率	人口	高齢化率
秋田 市	82,630	25.8%	85,390	26.8%	88,463	27.9%	90,431	28.7%	93,787	30.4%
男鹿 市	11,490	37.6%	11,674	39.2%	11,926	40.8%	12,168	42.4%	12,339	46.5%
潟上 市	9,440	28.1%	9,749	29.2%	10,088	30.4%	10,410	31.6%	10,825	33.5%
五城目 町	4,094	41.1%	4,136	42.6%	4,167	43.9%	4,182	44.9%	4,161	47.2%
八郎潟 町	2,130	33.9%	2,185	35.3%	2,255	37.1%	2,292	38.5%	2,394	41.3%
井川 町	1,738	33.4%	1,770	34.6%	1,806	35.9%	1,829	37.1%	1,908	40.5%
大潟 村	923	29.4%	956	30.6%	998	32.1%	1,003	32.7%	1,006	32.8%
計	112,445	27.5%	115,860	28.5%	119,703	29.7%	122,315	30.6%	126,420	32.4%
秋田 県	330,741	31.4%	337,120	32.4%	344,873	33.6%	350,027	34.6%	357,125	36.3%

※人口はそれぞれ7月1日現在で県長寿社会課調による。

(3) 老人クラブの状況

平成30年3月31日現在

区分 市町村別	60歳以上 (29.10.1) 人口 A	クラブ数	会員数 B	加入率 B/A %
男鹿市	14,388	61	1,657	11.5
潟上市	13,336	54	3,353	25.1
五城目町	4,753	56	2,457	51.7
八郎潟町	2,893	20	578	20.0
井川町	2,354	16	571	24.3
大潟村	1,115	5	235	21.1
計	38,839	212	8,851	22.8
秋田市	114,930	176	6,650	5.8
秋田県	431,428	1,500	59,989	13.9

※福祉行政報告例第35表による。
 ※60歳以上人口は県調査統計課調による。

(4) 養護老人ホームの入所状況

平成30年4月1日現在

区分 市町村別	計	秋田聖徳会 養護老人 ホーム (100)	松寿会 養護老人 ホーム (50)	松寿会 養護老人 ホーム (55)	樹園 養護老人 ホーム (50)	養護老人 ホーム 山荘 (50)	角寿楽 館 (*75)
五城目町	23			2		21	
八郎潟町	1			1			
井川町	1					1	
大潟村	0						
計	25	0	0	3	0	22	0
秋田市	185	93	47	28		10	7
男鹿市	61			5	46	10	
潟上市	3	1				2	
秋田県	274	94	47	36	46	44	7

※県長寿社会課「養護老人ホーム措置状況」による。
 ※()内は定員で(*)は管外の施設である。

3 介護保険関係

(1)介護保険指定済事業者の状況

平成31年4月1日現在

①居宅サービス事業者等

事業種別	市町村別	指定済事業者数	秋	男	湯	五	八	井	大	秋
			田	鹿	上	城	郎	川	湯	田
			市	市	市	目	湯	町	村	県
1 居宅介護支援事業		167	118	19	15	8	3	3	1	409
2 居宅サービス事業		502	392	42	29	19	10	9	1	1245
	1) 訪問介護	109	92	6	4	4	1	2		264
	2) 訪問入浴介護	3	2				1			29
	3) 訪問看護	32	28		2	1	1			65
	4) 訪問リハビリテーション	8	6	1				1		16
	5) 居宅療養管理指導	1	1							1
	6) 通所介護	75	59	6	5	1	2	2		208
	7) 通所リハビリテーション	23	15	3	2	1	1	1		53
	8) 短期入所生活介護	124	84	15	14	5	3	2	1	314
	9) 短期入所療養介護	23	15	2	2	2	1	1		59
	10) 特定施設入居者生活介護	32	28	3		1				59
	11) 福祉用具貸与	36	31	3		2				86
	12) 特定福祉用具販売	36	31	3		2				91
3 介護保険施設		64	41	6	8	4	2	2	1	185
	1) 介護老人福祉施設	41	26	4	6	2	1	1	1	122
	2) 介護老人保健施設	23	15	2	2	2	1	1		58
	3) 介護療養型医療施設									4
	4) 介護医療院									1
合計		733	551	67	52	31	15	14	3	1,839

※休止事業所は除く。

※居宅サービス事業のうち、通所リハビリテーション及び短期入所療養介護はみなし事業所を含む。

※本表のほか、保険医療機関は「訪問看護」「訪問リハビリテーション」「居宅療養管理指導」について、保険薬局は「居宅療養管理指導」についてみなし指定になる。

※ユニット型と従来型が併設されている介護老人福祉施設又は介護老人保健施設は、1施設として計上する。

※県長寿社会課調「指定介護保険サービス事業所一覧」による。

平成31年4月1日現在

②地域密着型サービス事業者等

事業種別	市町村別	指定 済事 業者 数	秋	男	湯	五	八	井	大	秋
			田 市	鹿 市	上 市	城 目 町	郎 湯 町	川 町	湯 村	田 県
1 地域密着型サービス事業		188	140	18	16	6	5	2	1	537
	1) 定期巡回・随時対応型 訪問介護看護	4	3	0	1	0	0	0	0	10
	2) 夜間対応型訪問介護	0	0	0	0	0	0	0	0	1
	3) 認知症対応型通所介護	14	8	1	2	1	1	1	0	44
	4) 小規模多機能型居宅介護	31	27	1	1	1	1	0	0	73
	5) 認知症対応型共同生活介護	55	39	6	6	2	1	1	0	201
	6) 地域密着型 特定施設入居者生活介護	0	0	0	0	0	0	0	0	14
	7) 地域密着型 介護老人福祉施設	13	7	3	3	0	0	0	0	32
	8) 複合型サービス	1	1	0	0	0	0	0	0	4
	9) 地域密着型通所介護	70	55	7	3	2	2	0	1	158
2 地域密着型介護予防サービス事業		96	70	8	9	4	3	2	0	309
	1) 介護予防認知症 対応型通所介護	13	7	1	2	1	1	1	0	42
	2) 介護予防小規模 多機能型居宅介護	29	25	1	1	1	1	0	0	70
	3) 介護予防認知症対応型 共同生活介護	54	38	6	6	2	1	1	0	197
3 介護予防支援(地域包括支援センター)		24	18	1	1	1	1	1	1	66
合 計		308	228	27	26	11	9	5	2	912

※県長寿社会課調「指定介護保険サービス事業所一覧」による。

(2) 要介護認定の審査判定状況

平成30年3月末現在

市町村別	要支援1	要支援2	経過的要介護	要介護1	要介護2	要介護3	要介護4	要介護5	計
区分	件	件	件	件	件	件	件	件	件
秋 田 市	2,921	2,576	0	4,408	3,264	2,898	2,185	1,497	19,749
男 鹿 市	334	308	0	512	520	448	381	284	2,787
潟 上 市	175	208	0	447	338	296	331	181	1,976
五 城 目 町	11	62	0	131	237	187	164	96	888
八 郎 潟 町	35	42	0	101	88	78	77	53	474
井 川 町	1	20	0	78	138	106	66	41	450
大 潟 村	11	15	0	19	18	21	23	18	125
計	3,488	3,231	0	5,696	4,603	4,034	3,227	2,170	26,449
秋 田 県	7,652	8,130	0	15,479	13,152	10,883	10,180	7,849	73,325

※県長寿社会課「保険者別要介護(要支援)認定者数一覧」
厚生労働省「介護保険事業状況報告 月報」による。

(3)市町村別介護保険事業の状況

介護給付・予防給付(平成28年度累計総数)

市町村別 事業種別	秋田市	男鹿市	潟上市	南秋田郡				計	秋田県
				五城目町	八郎潟町	井川町	大潟村		
件数	436,106	47,264	40,746	21,187	9,892	9,423	2,337	566,955	1,583,568
居宅(介護予防)サービス	382,945	37,656	34,388	17,200	8,261	7,853	1,565	489,868	1,335,683
訪問サービス	79,786	3,334	5,054	2,948	1,384	1,213	136	93,855	230,902
通所サービス	62,717	5,842	6,643	2,789	1,607	1,569	208	81,375	242,614
短期入所サービス	32,037	6,559	4,260	2,082	783	664	185	46,570	127,989
福祉用具・住宅改修サービス	60,427	5,419	4,843	2,500	1,340	1,433	385	76,347	221,334
特定施設入居者生活介護	10,847	739	244	157	2	33	35	12,057	21,915
介護予防支援・居宅介護支援	137,131	15,763	13,344	6,724	3,145	2,941	616	179,664	490,929
地域密着型(介護予防)サービス	23,127	3,437	2,246	1,151	305	223	288	30,777	100,052
施設サービス	30,034	6,171	4,112	2,836	1,326	1,347	484	46,310	147,833
介護老人福祉施設	14,945	3,233	1,972	1,279	615	848	301	23,193	80,508
介護老人保健施設	15,077	2,938	2,140	1,557	711	487	183	23,093	62,364
介護療養型医療施設	12	-	-	-	-	12	-	24	4,961
単位	2,759,762	435,241	287,662	203,301	77,866	72,295	21,774	3,837,915	11,593,030
居宅(介護予防)サービス	1,586,382	215,353	165,784	81,254	34,360	31,102	5,718	2,119,953	5,768,636
訪問サービス	274,303	8,876	14,833	10,253	4,451	2,623	309	315,648	1,009,049
通所サービス	351,135	36,836	42,488	17,409	9,947	10,328	1,281	469,425	1,458,502
短期入所サービス	530,415	132,366	82,753	40,813	14,899	11,647	2,586	815,480	2,031,059
福祉用具・住宅改修サービス	76,191	5,836	5,334	2,853	1,395	1,572	387	93,568	266,167
特定施設入居者生活介護	193,239	10,692	4,290	1,748	30	615	553	211,165	387,703
介護予防支援・居宅介護支援	161,100	20,747	16,085	8,177	3,639	4,317	603	214,667	616,156
地域密着型(介護予防)サービス	338,460	56,567	4,836	20,808	6,753	4,059	3,050	434,532	1,708,576
施設サービス	834,919	163,321	117,043	81,234	36,772	37,134	13,006	1,283,430	4,115,818
介護老人福祉施設	392,355	81,306	54,768	36,606	16,691	22,122	7,790	611,637	2,130,582
介護老人保健施設	442,079	82,015	62,275	44,628	20,080	14,564	5,216	670,858	1,803,002
介護療養型医療施設	486	-	-	-	-	449	-	935	182,235
費用額	27,732	4,371	3,322	1,837	784	726	219	38,990	116,395

※厚生労働省「平成28年度 介護保険事業状況報告(年報)」による。

※単位数は端数処理により計と一致しない場合がある。

(4)介護保険施設の入所状況

平成30年4月1日現在
単位:人

区分	市町村別	市町村別											施設計	施設定員
		五城目町	八郎潟町	井川町	大潟村	小計	秋田市	男鹿市	潟上市	中計	県内他	県外		
介護老人福祉施設 (特養)	1 寿 恵 園			1		1		77	2	79			80	80
	2 借 生 園					0	1	49		50			50	50
	3 和 幸 苑					0		49		49			49	50
	4 南 海 の 丘			2		2	1	26		27			29	30
	5 昭 寿 苑	4	2	7		13	5	19	42	66		1	80	80
	6 わ か ば 園	6	4	14		24	7	2	45	54			78	80
	7 松 恵 苑			1	1	2	5	15	53	73	1		76	80
	8 広 青 苑	75	3			78				0	2		80	80
	9 う た せ 苑	9	39			48				0	1		49	50
	10 さ く ら 苑			48		48	1		1	2			50	50
	11 ひ だ ま り 苑		1		26	27	1	15	2	18	5		50	50
	12 た ん ち ょ う					0			27	27			27	27
	13 わ だ つ み					0		24		24			24	29
	14 ゆ り の 希					0		29		29			29	29
	15 あ か ひ げ					0			27	27			27	29
	16 聚 恵 苑					0			27	27			27	29
計	94	49	73	27	243	21	305	172	498	9	1	751	823	
入所申込者数	39	21	32	3	95	1,115	126	85	1,326	-	-	-		
介護老人保健施設	1 榮 寿 苑	33	47	2		82	4		2	6	9		97	100
	2 くらかけの里				2	2	4	29	56	89	1	1	93	100
	3 翠 香 苑	25	9	39		73	9	8	6	23	1		97	100
	4 ほのぼの苑	2	1			3	15	4	65	84	4	2	93	100
	5 男 鹿 の 郷					0		85		85			85	100
	6 湖 東 老 健	32	5	1	2	40	10	5	20	35	16		91	100
	7 た ら ち ね			1	7	8	2	71	10	83	2		93	100
計	92	62	43	11	208	44	202	159	405	33	3	649	700	
入所申込者数	1	10	1	0	12	62	37	8	107	-	-	-		

※ 各施設入所者数は秋田地域振興局福祉環境部調べによる
 ※ 介護老人保健施設の入所者数には、短期入所療養介護の利用者を含まない。
 ※ 入所申込者数は県長寿社会課「特別養護老人ホーム等の入所申込み状況」による。

4 地域保健活動従事者関係

管内市町村保健師・栄養士数

平成30年4月現在

区 分	保健師数	栄養士総数	管理栄養士数	栄養士数
男 鹿 市	12	1		1
潟 上 市	13	2	2	
五 城 目 町	5	1	1	
八 郎 潟 町	3	1	1	
井 川 町	4	1	1	
大 潟 村	2	1(非常勤)		1(非常勤)
管 内 計	39	7	5	2
保 健 所	9	1	1	

5 学生等実習指導関係

(1) 医師臨床研修

区 分	開設回数 (回)	実習延日数 (日)	実人員 (人)	1人当たり 実習期間	備 考
なし					
計					

(2) 医師養成課程

区 分	部 名	開設回数 (回)	実習延日数 (日)	実人員 (人)	1人当たり 実習期間	備 考
秋 田 大 学	医学部	1	1	13	1	
獨 協 医 科 大 学	医学部	1	4	2	4	
計		2	5	15		

(3) 保健師養成課程

区 分	部 名	開設回数 (回)	実習延日数 (日)	実人員 (人)	1人当たり 実習期間	備 考
秋 田 大 学	保健学科	1	4	4	4	
秋 田 看 護 福 祉 大 学	看護科	1	5	4	5	
日 本 赤 十 字 秋 田 看 護 大 学	看護科	1	4	6	4	
計		3	13	14		

(4) 管理栄養士養成課程

区 分	部 名	開設回数 (回)	実習延日数 (日)	実人員 (人)	1人当たり 実習期間	備 考
聖 霊 女 子 短 期 大 学	専攻科	1	5	2	5	
青 森 県 立 保 健 大 学	栄養学科	1	5	1	5	
計		2	10	3		

6 身体障害者福祉関係

(1) 身体障害者手帳所持者の状況

平成31年3月31日現在

区分	総数	障 害 別												
		視覚	聴覚	平衡機能	音声・言語機能	そしゃく機能	肢体不自由	心臓	呼吸器	じん臓	肝臓	ぼう胱・直腸	小腸	免疫
市町村														
五城目町	676	38	73		7	1	391	109	6	24		24	1	2
八郎潟町	360	31	36		4	3	192	69	3	14	1	7		
井川町	301	11	26		4		174	56	6	14		9	1	
大潟村	103	4	6		1		68	15	2	5		2		
計	1,440	84	141		16	4	825	249	17	57	1	42	2	2
秋田市	13,741	794	1,120	12	161	34	7,312	2,620	247	846	32	525	17	21
男鹿市	1,629	97	143	2	17	2	863	301	34	86	4	77	2	1
潟上市	1,592	88	127		14		915	281	40	69	1	55	2	

区分	等 級 別						総数
	1級	2級	3級	4級	5級	6級	
市町村							
五城目町	180	113	122	165	49	47	676
八郎潟町	114	60	67	72	21	26	360
井川町	100	47	55	66	17	16	301
大潟村	31	14	19	26	10	3	103
計	425	234	263	329	97	92	1,440
秋田市	4,602	2,020	2,622	2,920	802	775	13,741
男鹿市	454	264	335	394	67	115	1,629
潟上市	503	254	326	326	89	94	1,592

資料：障害福祉課調べ

(2)特別障害者手当等受給の状況

平成30年3月31日現在

区分	手 特 別 障 害 者 当	障 害 児 福 祉 手 当	経 過 的 福 祉 手 当	計
市町村別				
五城目町	7	4	1	12
八郎潟町	3	1	-	4
井川町	7	-	-	7
大潟村	-	2	-	2
計	17	7	1	25

7 知的障害児・者福祉関係

知的障害児・者の状況

平成31年3月31日現在

区分 市町村別	在宅知的障害児								施設 利用児	児 総 数
	総 数	性別		障害程度別						
		男	女	軽度	中度	重度	最重度	重症 心身		
五城目町	6	5	1	5	1				5	11
八郎潟町	3	3		2	1				3	6
井川町	2	2		2					3	5
大潟村	4	3	1	2	2					4
計	15	13	2	11	4				11	26
秋田市	181	132	49	107	34	16	7	17	262	443
男鹿市	16	14	2	12	2	1		1	8	24
潟上市	23	12	11	13	7	2	1		32	55

区分 市町村別	在宅知的障害者								施設 利用者	者 総 数	児 者 総 数
	総 数	性別		障害程度別							
		男	女	軽度	中度	重度	最重度	重症 心身			
五城目町	29	17	12	12	7	7	3		52	81	92
八郎潟町	9	2	7	4	4	1			32	41	47
井川町	12	9	3	6	1	3	2		22	34	39
大潟村	4	3	1		1	1	2		13	17	21
計	54	31	23	22	13	12	7		119	173	199
秋田市	608	358	250	280	140	90	34	64	1283	1,891	2,334
男鹿市	99	55	44	17	29	30	14	9	173	272	296
潟上市	62	36	26	27	16	14	3	2	135	197	252

区分 市町村別	療育手帳の所持状況		
	A	B	計
五城目町	39	53	92
八郎潟町	20	27	47
井川町	18	21	39
大潟村	11	10	21
計	88	111	199
秋田市	1,158	1,176	2,334
男鹿市	173	123	296
潟上市	115	137	252

資料:障害福祉課調べ

8 精神保健福祉関係

(1) 精神障害者の状況

① 病類別

平成31年3月31日現在

病名区分		管内計	男鹿市	潟上市	五城目町	八郎潟町	井川町	大潟村
F2統合失調症、統合失調型障害及び妄想性障害		777	318	272	98	51	27	11
F3気分(感情)障害		507	163	227	57	28	27	5
G40てんかん		148	65	44	15	8	13	3
F0症状性を含む器質性精神障害		573	207	172	93	44	48	9
内訳 (再掲)	F00アルツハイマー病の認知症	352	120	98	64	35	31	4
	F01血管性認知症	89	38	26	15	2	8	0
	F02-09上記以外の症状性を含む器質性精神障害	132	49	48	14	7	9	5
F1精神作用物質使用による精神及び行動の障害		74	33	24	8	5	3	1
内訳 (再掲)	F10アルコール使用による精神及び行動の障害	71	33	23	6	4	4	1
	覚せい剤による精神及び行動の障害	0	0	0	0	0	0	0
	アルコール、覚せい剤を除く精神作用物質使用による精神及び行動の障害	5	0	1	2	1	1	0
F7知的障害(精神遅滞)		112	90	15	2	1	2	2
F6成人の人格及び行動の障害		11	2	8	0	1	0	0
F4神経症性障害、ストレス関連障害及び身体表現性障害		120	47	58	9	3	2	1
F5生理的障害及び身体的要因に関連した行動症候群		5	2	3	0	0	0	0
F8心理的発達の障害		76	28	29	9	4	4	2
F9小児期及び青年期に通常発症する行動及び情緒の障害及び特定不能の精神障害		16	5	8	0	0	1	2
その他		5	3	2	0	0	0	0
合 計		2,424	963	862	291	145	127	36

資料: H30保健所実績報告

参考)病名区分新旧対照表表

病名区分		旧病名区分
F2統合失調症、統合失調症型障害及び妄想性障害		精神分裂病
F3気分(感情)障害		躁うつ病
G40てんかん		てんかん
F0症状性を含む器質性精神障害		脳器質性精神障害
内訳(再掲)	F00アルツハイマー病の認知症	
	F01血管性認知症	
	F02-09上記以外の症状性を含む器質性精神障害	
F1精神作用物質使用による精神及び行動の障害		中毒性精神障害
内訳(再掲)	F10アルコール使用による精神及び行動の障害	アルコール中毒
	覚せい剤による精神及び行動の障害	覚せい剤中毒
	アルコール、覚せい剤を除く精神作用物質使用による精神及び行動の障害	その他の中毒
F7知的障害(精神遅滞)		精神薄弱
F6成人の人格及び行動の障害		精神病質
F4神経症性障害、ストレス関連障害及び身体表現性障害		精神神経症
F5生理的障害及び身体的要因に関連した行動症候群		その他の精神病
F8心理的発達の障害		その他の精神病
F9小児期及び青年期に通常発症する行動及び情緒の障害及び特定不能の精神障害		その他の精神病
その他		その他

② 入院・通院別

平成31年3月31日現在

	入院			その他			合計
	措置	医療保護	入院計	自立支援医療受給者数	その他(任意入院含む)	その他計	
管内計	0	180	180	1,129	1,115	2,244	2,424
男鹿市	0	69	69	452	458	910	979
潟上市	0	62	62	447	353	800	862
五城目町	0	23	23	104	158	262	285
八郎潟町	0	9	9	65	62	127	136
井川町	0	13	13	44	65	109	122
大潟村	0	4	4	17	19	36	40

(2) 法第27条による指定医の診察状況

	診察及び保護の申請・通報・届出件数							調査の結果 診察の 必要がないと認め られた者 ②	診察を受けた者③		調査 不能
	申請	通 報				届 出	計 ①		要措置	措置 不要	
	一般人	警察官	検 察 官	保護親 察所の 所長	矯正施 設の所 長	精神病 院の管 理者					
総数	1	25	11	0	14	0	51	18	23	9	0
(秋田市保健 所受理再掲)	(1)	(16)					(17)	(0)	(16)	(1)	(0)

* 申請等の受理が平成30年度で調査等が平成31年度の者がいるため、①と②+③の数は一致しない。

(3) 法第34条による移送実施状況

移送の申請件数	調査の結果、診察 の必要がないと認 められた者	診察を受けた者	
		移送 実施	移送 不要
0	0	0	0

(4) 精神障害者保健福祉手帳の所持状況

平成31年3月31日現在

市町村	1 級	2 級	3 級	計
男鹿市	78	89	21	188
潟上市	67	132	38	237
五城目町	14	31	8	53
八郎潟町	12	23	2	37
井川町	9	8	6	23
大潟村	2	5	1	8
計	182	288	76	546

(5) 精神保健福祉相談・訪問指導事業実績

資料：H30保健所実績報告

区 分		相 談 実人員	相 談 延人員	訪 問 実人員	訪 問 延人員
① 社会復帰関連	障害者総合支援法における就労移行支援及び就労継続支援に関する内容	4	7	(作業所訪問含む) 4	7
	その他(回復途上にある精神障害者等の社会復帰に関するもので、上記項目以外のもの)	0	0	0	0
	計	4	7	4	7
② 高齢者精神保健関連 (高齢者及びその家族等からの認知症等に関するもの)		7	10	0	0
③ アルコール関連 (アルコール問題に関するもの)		8	11	0	0
④ 薬物関連 (薬物関連問題に関するもの)		1	2	0	0
⑤ 思春期関連 (精神発達途上(およそ12~18歳に達するまでの者を想定)又はその家族からの心の悩み等の思春期精神保健に関する内容。摂食障害、自閉、不登校等思春期に特有に見られる疾患等)		5	6	0	0
⑥ ひきこもり関連 (仕事や学校に行かず、かつ家族以外の人との交流をほとんどせず、6か月以上続けて自宅にひきこもっている状態で、統合失調症などの精神疾患ではないと考えられるもの)		(1)	(2)	0	0
⑦ 心の健康づくり (社会生活において生じるストレスの増大による精神疾患に陥らないための心の健康づくりに関する相談、及び精神症状が疑われるが精神疾患と診断されていないもの)		27	42	0	0
⑧ その他 (精神疾患と診断されているが、上記項目に当てはまらないものを記入) * 治療中断者の医療へのかかり方に関する内容は、下段に再掲。→		88	280	1	1
				0	0
総 計 ①+②+③+④+⑤+⑥+⑦+⑧		141	360	5	8

* ひきこもりに関する内容

6か月以上自宅にひきこもって社会参加しない状態(学校や仕事に行かないか、または就労していない)が持続しており、統合失調症などの精神疾患ではないと考えられるものを計上。
年齢の上限なし(⑤思春期関連及び⑥心の健康づくりの再掲)。

* 治療中断者への医療へのかかり方に関する内容

受診や医療機関等の紹介に関する内容、危機的介入に関する内容を再掲。

(6) 精神保健福祉普及活動

開催日	対象者	参加人員	内容	会場
平成30年12月19日	在宅精神障害者、精神保健福祉ボランティア等	18名	和菓子づくり、茶話会、情報交換	秋田地域振興局福祉環境部
平成31年2月8日	在宅精神障害者、精神保健福祉ボランティア等	26名	勉強会「こころの健康(ストレスとの向き合い方)」 ミニ講話「生活習慣を見直そう」	秋田地域振興局福祉環境部

(7)精神保健関連組織

①家族会

平成30年度

名 称	会員数	主な活動
男鹿あゆみの会家族会	15名	あゆみ小規模作業所行事等の手伝い 総会、家族会話し合い(年2回)等
男鹿浜辺の里保護者会	6名	総会、保護者会

②障害者地域活動支援センター

平成30年度

名 称	特定非営利活動法人よつば	定 員	10名
運 営 主 体	特定非営利活動法人よつば	通 所 者 数	10名
所 在 地	五城目町字上町40	指 導 員 数	3名
開設年月日	平成10年4月	開 設 日	月、水～金
作 業 内 容	自動車等部品組立 その他	開 所 時 間	9時～15時

名 称	あゆみ小規模作業所	定 員	15名
運 営 主 体	特定非営利活動法人 男鹿あゆみの会	通 所 者 数	10名
所 在 地	男鹿市船川港船川字片田74	指 導 員 数	3名
開設年月日	平成7年4月	開 設 日	月～金
作 業 内 容	盆燈籠貼り合わせ クラフトかご作成 等	開 所 時 間	9時～15時

名 称	男鹿浜辺の里	定 員	12名
運 営 主 体	特定非営利活動法人通所センター男鹿浜辺の里	通 所 者 数	7名
所 在 地	男鹿市五里合琴川字浜台65	指 導 員 数	2名
開設年月日	平成19年4月	開 設 日	月～金
作 業 内 容	木箱の制作・販売・加工、古紙リサイクル ニワトリ飼育・宅配、DM便配達、内職作業他	開 所 時 間	9時～15時30分

③精神保健福祉協会支部

平成30年度

名 称	会員数
秋田県精神保健福祉協会 秋田県中央支部	109名
(参考)秋田県精神保健福祉協会 全体	1,820名

(児童・生活保護班)

1 児童福祉関係

家庭児童相談の状況

延べ件数

ア 町村別

相談種別	養護相談		保健相談	障害相談						非行相談		育成相談				その他の相談	計	(再掲)	
	児童虐待相談	その他の相談		肢体不自由相談	視覚障害相談	言語発達障害等相談	重症心身障害相談	知的障害相談	自閉症等相談	く犯行為等相談	触法行為等相談	性格行動相談	不登校相談	適正相談	育児・しつけ相談			いじめ相談	児童売春等被害相談
市町村別																			
五城目町						7						4	2				13		
八郎潟町	4												1			2	7		
井川町																	0		
大潟村												1		1			2		
その他(潟上市)		1										1	1				3		
合計	4	1	0	0	0	7	0	0	0	0	0	6	4	1	0	2	25	0	0

イ 年齢別

相談種別	養護相談		保健相談	障害相談						非行相談		育成相談				その他の相談	計	(再掲)	
	児童虐待相談	その他の相談		肢体不自由相談	視覚障害相談	言語発達障害等相談	重症心身障害相談	知的障害相談	自閉症等相談	く犯行為等相談	触法行為等相談	性格行動相談	不登校相談	適正相談	育児・しつけ相談			いじめ相談	児童売春等被害相談
年齢別																			
3歳未満児						1											1		
3歳児						5						4					9		
4~5歳児	1					1						2					4		
6~8歳児	1																1		
9~11歳児	2																2		
12~14歳児		1											3	1	2		7		
15~17歳児																	0		
18歳以上													1				1		
合計	4	1	0	0	0	7	0	0	0	0	0	6	4	1	0	2	25	0	0

2 母子及び父子並びに寡婦福祉関係

(1) 年齢別・原因別母子世帯の状況

平成30年8月1日現在：世帯数

市町	区分	年 齢 別					計
		10~ 20歳代	30歳代	40歳代	50歳代	60歳以上	
	五城目町	3	28	39	4		74
	八郎潟町	1	14	31	2		48
	井川町	2	8	26	4		40
	大潟村	4	7	9	3		23
	計	10	57	105	13		185

市町村別	区分	原 因 別										計	
		死 別					離 婚	遺 棄	行 方 不 明	の配 障偶 害者	未 婚 の 母		そ の 他
		病 死	交 通 事 故	産 業 災 害	そ の 他	小 計							
	五城目町	1	1		4	6	63	1			2	2	74
	八郎潟町	2				2	45				1		48
	井川町	2				2	34				3	1	40
	大潟村	4			1	5	16					2	23
	計	9	1		5	15	158	1			6	5	185

(2) 母子世帯における母の就労状況並びに子どもの状況

平成30年8月1日現在:世帯数

市町村別	区分	就 労 等				計	児童数別世帯の状況				計
		自 営	常 勤	日 雇 等	無 職		1 人	2 人	3 人	4 人 以 上	
	五城目町	3	38	26	7	74	49	17	7	1	74
	八郎潟町	1	26	19	2	48	25	19	4		48
	井川町		25	10	5	40	26	12	2		40
	大湍村	7	10	6		23	19	3	1		23
	計	11	99	61	14	185	119	51	14	1	185

平成30年8月1日現在:人数

市町村別	区分	子 ども の 状 況							計	
		未 就 学	小 学 生	中 学 生	高 校 生 ・ 高 専	短 大 ・ 大 学	専 門 学 校 等	就 業		そ の 他 ・ 無 職
	五城目町	8	35	25	29	1		5	5	108
	八郎潟町	7	21	18	15	2	2	1	9	75
	井川町	4	12	11	19	3	2	3	2	56
	大湍村	5	5	8	6	1			3	28
	計	24	73	62	69	7	4	9	19	267

(3)母子相談状況

相談者実人数

市町村別	区分	生活一般							児童						
		住宅	医療	家庭紛争		就労	結婚	その他	計	養育	教育	非行	就職	その他	計
				夫等の暴力	その他										
	五城目町				1				1		1				1
	八郎潟町														
	井川町				1				1						
	大潟村	1							1						
	その他								1	1					
	計	1			2				4		1				1

市町村別	区分	生活援護					その他					合計		
		母子福祉資金	寡婦福祉資金	年金・手当	生活保護	その他	計	売店設置	たばこ販売	公営住宅	支母子施設生活		その他	計
	五城目町	3				7	10							12
	八郎潟町	1					1				3		3	4
	井川町	8					8							9
	大潟村													1
	その他 (由利本荘市等)	75					75							76
	計	87				7	94				3		3	102

(4)母子父子寡婦福祉資金の利用状況

(単位:千円)

区分 市町村別	母子福祉資金													
	事業開始	事業継続	修学	技能習得	修業	就職支度	療養	生活	住宅	転宅	就学支度	結婚	児童扶養	計
五城目町														
八郎潟町			1											1
			240											240
井川町			2		1				1					4
			1,782		180				500					2,462
大潟村														
(南秋田郡) 小計			3		1				1					5
			2,022		180				500					2,702
男鹿市			4	1					1		1			7
			3,726	816					1,680		260			6,482
潟上市	1		11		1					2	1			16
	2,850		5,730		380					234	150			9,344
由利本荘市			10	2	2						1			15
			8,015	984	1,632						400			11,031
にかほ市			6											6
			3,124											3,124
合計	1		34	3	4				2		3			49
	2,850		22,617	1,800	2,192				2,180		234	810		32,683

区分 市町村別	父子福祉資金													
	事業開始	事業継続	修学	技能習得	修業	就職支度	療養	生活	住宅	転宅	就学支度	結婚	児童扶養	計
五城目町														
八郎潟町														
井川町														
大潟村														
(南秋田郡) 小計														
男鹿市														
潟上市														
由利本荘市			2											2
			720											720
にかほ市														
合計			2											2
			720											720

区分 市町村別	寡婦福祉資金													
	事業開始	事業継続	修学	技能習得	修業	就職支度	療養	生活	住宅	転宅	就学支度	結婚	児童扶養	計
五城目町														
八郎潟町														
井川町														
大潟村														
(南秋田郡) 小計														
男鹿市														
潟上市														
由利本荘市														
にかほ市														
合計														

(5) 父子世帯の状況

平成30年8月1日現在:世帯数

市町村別	区分	世帯主年齢別					計	原因別								計			
		20歳代	30歳代	40歳代	50歳代	60歳以上		病死	別			小計	離婚	遺棄	行方不明		障害	その他	
									交通事故	産業災害	その他								
五城目町		1	1	8	4		14				1	1	13						14
八郎潟町			2	3			5	2				2	3						5
井川町			2	5	1		8	1				1	7						8
大潟村				4	2		6	3				3	3						6
計		1	5	20	7		33	6			1	7	26						33

平成30年8月1日現在:人数

市町村別	区分	子どもの状況						計
		未就学	小学生	中学生	高校生以上	就業	その他	
五城目町		1	5	5	5	1	1	18
八郎潟町			5		1			6
井川町			4	2	4	2		12
大潟村		1	2	2	3	1		9
計		2	16	9	13	4	1	45

(6)児童扶養手当・特別児童扶養手当支給状況

①市町村別受給者状況

平成31年3月31日現在

市町村名	児童扶養手当					特別児童扶養手当			
	受給 資格者数	対象児数	全部支給	一部支給	全部停止	受給 資格者数	対象児数	支給	停止
五城目町	70	99	29	30	11	17	18	17	0
八郎潟町	36	54	18	11	7	5	6	4	1
井川町	28	36	15	9	4	11	11	11	0
大潟村	12	15	6	5	1	5	5	4	1
郡計	146	204	68	55	23	38	40	36	2
秋田市	2,690	3,474	1,380	1,038	272	732	765	694	38
男鹿市	235	306	133	79	23	41	42	39	2
由利本荘市	658	935	278	301	79	167	177	165	2
潟上市	378	541	202	133	43	98	103	94	4
にかほ市	246	299	92	110	44	49	53	45	4
市計	4,207	5,555	2,085	1,661	461	1,087	1,140	1,037	50
合計	4,353	5,759	2,153	1,716	484	1,125	1,180	1,073	52

②新規認定・資格喪失等状況

平成29年度受付分

区 分	認定請求	認定件数	却下件数	取下げ件数	資格喪失	
児童扶養手当	13	13	0	0	4	※南秋田郡のみ
特別児童扶養手当	179	177	1	1	41	※秋田・由利全域

3 女性保護関係

区分 市町村別	女性相談の状況												延べ件数																		
	人間関係												経済関係						医療関係												
	夫等			子ども			親族			交際相手			その他			帰住先なし			生活困窮			病気			妊娠・出産			その他			
	夫の暴力	酒乱・薬物中毒	離婚問題	その他	子どもの暴力	養育不能	その他	親の暴力	その他の親族の暴力	その他	交際相手からの暴力	生活の本拠を共にする者からの暴力	同性の交際相手からの暴力	その他	家庭不和	その他の者の暴力	男女問題	その他	生活困窮	借金・サラ金	求職	その他	病気	精神的問題	妊娠・出産	その他	不純異性交遊	売春強要	ヒモ・暴力団関係	5条違反	計
五城目町																															0
八郎潟町			9			2			3					8			4														26
井川町			2																												2
大湯村 (南秋田郡)																															0
小計	0	0	11	0	0	2	0	0	3	0	0	0	0	8	0	4	0	0	0	0	0	0	0	0	0	0	0	0	0	0	28
男産市	8	11	2	1	1	1	3									10	3														41
湯上市	7	5	9			2	1							1		1									1						27
その他 (秋田市等)	2			2					6	10						1							2								23
小計 (秋田管内)	17	0	27	13	1	0	5	1	0	12	10	0	0	9	0	16	0	3	0	0	2	0	2	1	0	0	0	0	0	0	119
由利本荘市	51	27	2		3	18			23					12		3	6	16	12	12	17	2									233
にかほ市	18		2													2		12													34
その他 (酒田市等)	13																														13
小計 (由利管内)	82	0	29	2	3	0	18	0	0	23	0	0	0	12	0	29	5	0	6	0	28	12	12	17	0	2	0	0	0	0	280
合計	99	0	56	15	4	0	23	1	0	35	10	0	0	21	0	29	5	16	0	9	0	28	14	12	19	1	2	0	0	0	399

4 生活保護関係

(1) 保護の状況

平成31年3月現在

市町村	区分	人口	被保護		保護率 (%)
			世帯数	人員	
五城目町		9,027	107	135	15.0
八郎潟町		5,883	80	111	18.9
井川町		4,787	32	36	7.5
大潟村		3,070	3	3	1.0
計		22,767	222	285	12.5
秋田県		995,374	11,424	14,432	14.5

(人口は平成29年10月現在)

平成31年3月現在

市町村	区分	被保護人員内訳					
		生活扶助	住宅扶助	教育扶助	介護扶助		計
					施設	居宅	
五城目町		107	57	1	10	37	47
八郎潟町		91	63	5	8	16	24
井川町		26	16		4	12	16
大潟村		3	2			1	1
計		227	138	6	22	66	88

平成31年3月現在

市町村	区分	被保護人員内訳					
		医療扶助			出産扶助	生業扶助	葬祭扶助
		入院	入院外	計			
五城目町		6	113	119		1	
八郎潟町		2	90	92		1	
井川町		2	29	31			
大潟村			3	3			
計		10	235	245	0	2	0

市町村	区分	決定状況			
		申請件数	開始	その他・却下	廃止
五城目町		13	7	6	11
八郎潟町		7	3	4	3
井川町		1	1		3
大潟村					
計		21	11	10	17

(2) 保護開始の理由・廃止理由の状況

市町村	区分	開始理由(世帯数)							計
		世帯主の傷病	世帯員の傷病	稼働者の離別・死亡	稼働収入の減少・喪失	手持金減少	年金仕送り等減少・喪失	その他	
	五城目町		1			6			7
	八郎潟町					3			3
	井川町					1			1
	大潟村								0
	計	0	1	0	0	10	0	0	11

市町村	区分	廃止理由(世帯数)								計
		世帯主の傷病治癒	世帯員の傷病治癒	死亡・失踪	稼働収入の増	年金・仕送り等の増	働き手の転入	施設入所	その他	
	五城目町			4	1	2		1	3	11
	八郎潟町			2					1	3
	井川町			1	1			1		3
	大潟村									0
	計	0	0	7	2	2	0	2	4	17

(3) 救護施設入所の状況

平成31年4月1日現在

町村別	玉葉荘	誠幸園	ひばりヶ丘ホーム	計
五城目町	1	1		2
八郎潟町	1			1
井川町	1			1
大潟村				0
計	3	1	0	4

(4)被保護世帯の労働類型別状況

平成31年3月現在

区分 市町村	労働類型別							
	世帯主が稼働					世帯員稼働	非稼働世帯	計
	常用	日雇	内職	その他	小計			
五城目町	5		1		6	5	96	107
八郎湯町	5				5		75	80
井川町	3			1	4		28	32
大潟村					0		3	3
計	13	0	1	1	15	5	202	222

(5)被保護世帯の世帯類型別状況

平成31年3月現在

区分 市町村	世帯類型別				
	単身世帯				
	高齢者	傷病/障害者	その他	小計	(再掲)医療単給
五城目町	61	11	9	81	6
八郎湯町	40	7	7	54	2
井川町	19	5	4	28	2
大潟村	3			3	
計	123	23	20	166	10

区分 市町村	世帯類型別						計
	2人以上の世帯						
	高齢者	母子	傷病/障害者	その他	小計	(再掲)医療単給	
五城目町	15	0	6	5	26	1	107
八郎湯町	7	1	5	13	26		80
井川町	1	0	1	2	4		32
大潟村					0		3
計	23	1	12	20	56	1	222

(6)扶助費別支出状況

(単位:円)

区分	生活扶助	住宅扶助	教育扶助	医療扶助			出産扶助
				支払基金分	事務所分	計	
中央福祉分	118,753,845	32,518,672	738,716	210,912,807	2,750,298	213,663,105	0

区分	介護扶助			生業扶助	葬祭扶助	施設事務費	就労自立給付金等	計
	国保連分	事務所分	計					
中央福祉分	17,443,693	42,417	17,486,110	495,075	1,614,771	7,615,974	300,000	393,186,268

5 生活困窮者関係

(1) 相談の状況

	処理状況 (累計)							相談件数 合計
	就労支援			小計	生活保護 申請	相談のみ	その他	
	継続中	就労開始	その他					
五城目町	0	0	0	0	0	2	0	2
八郎潟町	0	0	0	0	0	1	0	1
井川町	0	0	0	0	0	2	0	2
大潟村	0	0	0	0	0	0	0	0
他市町村	0	0	0	0	0	1	0	1
合計	0	0	0	0	0	6	0	6

※相談者の実人数(6名)

健康・予防課

1 健康増進関係

(1)心の健康づくり・自殺予防

○研修、講座等 ●会議 △広報啓発

1)自殺未遂者支援事業

- 秋田地域自殺未遂者支援関係者会議
H31年2月27日(25名) 当部会議室
情報提供:自殺者の状況について
秋田県の自殺対策支援事業について
情報交換:自殺未遂者に対する支援について

2)ネットワーク事業

- 心の健康づくり・自殺予防ネットワーク推進会議の開催
H31年2月27日(25名)
情報提供・各市町村、関係団体の事業紹介
- 心の健康づくり市町村担当者会議開催
H30年6月19日(9名)
- 子どもの心の健康を支える研修会
H31年2月27日(水)(61名) 当部会議室
講話 テーマ「子どもの心の成長と食事の関連性～自尊感情を高める食育のすすめ～」
講師:秋田大学教育学部 准教授 瀬尾 知子氏
- △自殺予防街頭キャンペーン
①H30年9月5日 大湯村 ②H30年9月14日 男鹿市
③H30年11月30日 湯上市 ④H31年3月1日 井川町

3)心の健康づくり・自殺予防対策事業【秋田地域振興局重点事業】

○心の健康づくり活動推進研修会

H30年6月27日 参加者 48名

講話 テーマ:「悩みを抱える若者への対応」

講師:秋田大学教育学文化学部 教授 柴田 健氏

活動紹介 男鹿市メンタルヘルスサポーター 近藤 繁勝氏

情報交換

<平成24年度～30年度の取組>

	24年度	25年度	26年度	27年度	28年度	29年度	30年度
1 自殺予防対策ネットワーク推進会議の開催	2回	1回	1回	1回	1回	1回	1回
2 メンタルヘルスサポーターの育成と活動の支援							
・養成セミナーの開催	3日	3日	3日	3日	2日	0	0
・メンタルヘルスサポーター研修会	1回	1回	1回	1回	1回	1回	1回
・地域懇談会等	6回	7回	4回	4回	1回	1回	1回
・市町村講演会				2回	1回	1回	1回
3 自殺未遂者支援事業(H25年度新規)							
・自殺未遂者支援研修会		1回	1回	1回	1回	1回	0
・自殺未遂者支援関係者会議		1回	1回	1回	1回	1回	1回
4 市町村における対策事業等への支援	随時	随時	随時	随時	随時	随時	随時
・市町村担当者会議			1回	1回	1回	1回	1回
5 普及・啓発事業							
・ころはればれ通信の発行	6回	4回	4回	4回	4回	3回	2回
・啓発用冊子等の作成、配布				報告書	手帳	手帳	手帳
・自殺予防キャンペーン	3回	3回	4回	4回	3回	4回	4回
6 職域メンタルヘルス研修会							
・職域メンタルヘルス教室							
7 高齢者支援組織との情報交換会	2回	1回					
8 ゲートキーパー養成講座講師派遣						3回	4回

参考)秋田地域振興局管内の自殺死亡の状況

【 1 自殺死亡率 】

管内の自殺者の状況は、平成12年までは秋田県の自殺死亡率よりやや低く、平成14年には自殺者50人、自殺死亡率(人口10万対)49.1と最も高くなり、その後は減少・横這いに推移し、平成24年には自殺者19人、自殺死亡率21.1と秋田県よりも減少し、全国レベルに近づいた。平成26年、27年は県平均を下回ったものの平成28年、29年、30年は県平均を上回っている。

秋田県・管内の自殺死亡の状況

年次	21年	22年	23年	24年	25年	26年	27年	28年	29年	30年
全国	30,707 24.4	29,554 24.4	28,896 22.9	26,433 21.0	26,063 20.7	24,417 19.5	23,152 18.5	21,017 16.8	20,465 16.4	20,032 16.1
秋田県	416 38.1	358 33.1	346 32.3	293 27.6	277 26.5	269 26.0	262 25.7	240 23.8	242 24.4	199 20.3
秋田市 保健所	101 31.0	87 26.9	84 26.0	72 22.4	59 18.4	71 22.3	63 20.0	62 19.8	54 17.4	38 12.2
秋田中央 保健所	40 42.5	37 40.0	34 37.2	19 21.1	27 30.5	20 23.0	21 24.7	25 29.8	25 30.3	25 30.9

◎上段:実数 下段:自殺率(人口10万対)

資料:秋田県衛生統計年鑑・人口動態統計

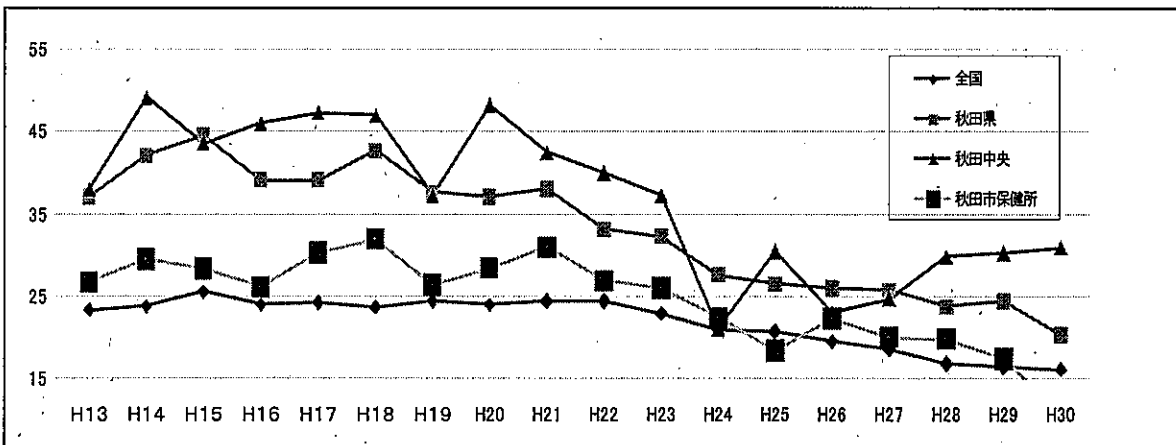

【 2 管内の状況 】

管内の自殺者数(平成22年～平成30年)

	H22	H23	H24	H25	H26	H27	H28	H29	H30
秋田中央保健所 管内計	37	34	19	27	20	21	25	25	25
男鹿市	13	15	4	10	4	5	13	12	9
潟上市	10	11	8	7	10	9	9	9	10
五城目町	9	4	2	6	2	3	2	2	4
八郎潟町	1	1	3	2	2	3	1	1	1
井川町	2	2	1	2	1	1	0	0	1
大潟村	2	1	1	0	1	0	0	1	0

資料:人口動態統計

(2) 栄養・食生活

事業名		実施時期	対象	場所	実施内容等	
生活習慣病予防対策事業	減塩キャンペーン	①H30年6月6日 ②H31年1月14日	①秋田県立大学学生、 教員 ②一般住民	①秋田県立大学秋田キャンパス ②イオンスーパーセン	啓発普及資材の配布と呼びかけ	
	減塩実践活動への支援	随時	管内市町村	管内市町村	ポスター、資料、献立の提供、フードモデル等指導媒体の貸し出し等	
	食の健康づくり応援店 (1)表示確認巡回指導	随時 H30年6月24日	応援店登録店 50店 (県内460店) 食品衛生責任者研修 会受講者90名	管内 秋田地域振興局福祉環境部	登録3年目及び5年目の店の表示状況の確認と継続の意向確認(21店) 食の健康づくり応援店の啓発	
栄養改善事業	栄養改善推進保健所研修会	H30年8月22日	市町村栄養士 在宅栄養士 19名	秋田・由利 管内	由利福祉環境部と合同開催 「栄養相談に向けたスポーツ栄養学」聖霊短大教授 長嶋 智子氏 情報交換「各地域における栄養改善について」 情報提供「県民の食生活指針と健康づくり施策について」	
	特定給食施設等 関係者研修会	H31年1月10日	給食施設栄養管理 担当者及び調理師 等 47名	福祉環境部	講話「大衆調理施設衛生管理マニュアルの改正と個別巡回指導から」 講師 秋田福祉環境部 環境指導課 主幹 情報提供「栄養報告書について」秋田福祉環境部健康・予防課 事例紹介 1)「新設こども園における栄養士の取り組み」昭和こども園栄養士 2)「多様な対象へ合わせた食事提供」障害者施設 桐ヶ丘 管理栄養士 3)「嚥下困難者への対応事例」男鹿みなと市民病院 管理栄養士	
		巡回指導	H30年6月～12月	特定給食施設等 13力所		栄養指導員と食品衛生監視員が合同で巡回指導を実施
	食育地域ネットワーク会議	H31年2月20日	市町村担当者等 10名	福祉環境部	1 情報提供「食育等に関する調査結果の管内状況」健康・予防課 2 食育ボランティア(活動報告)について 3 各市町村食育計画につて 各市町村より 4 情報提供「知っていますか?新しい食品表示制度」 秋田県県民生活課 消費生活班 主事	
	国民健康・栄養調査				食生活改善推進員による食材データ収集(3市町村分実施)	
	食品表示法並びに健康増進法に係る指導	随時			食品表示合同監視 平成30年11月5日 3店 助言・指導 随時	
組織育成	秋田周辺地域食生活 推進協議会	(1)理事会	H30年4月12日 H30年6月13日	秋田周辺地域食生活改善推進協議会 理事	秋田地域振興局福祉環境部	県理事会の内容を受けて開催
		(2)総会・リーダー 研修会	H30年7月10日	管内食生活改善推進員等 98名	秋田県立博物館	総会 講演「健康寿命を延ばすために」 講師 秋田県医師会副会長 佐藤 家隆 氏 研修報告 情報提供等
免許	栄養士	免許申請	随時			H30管理栄養士:4(新規3、書換1、再交付0) H30栄養士:105件 (新規62、書換34、再交付9) (栄養士免許は秋田市経由含む)
	調理師	試験受付、免許申請	随時			H30調理師免許:130件 (新95、書換19、再交付16) H30試験受付:82件 (調理師免許は秋田市経由含む)

管内市町村の食生活改善推進協議会の状況

名称	会長名	会員数
男鹿市食生活改善推進協議会	三浦 愛子	28
潟上市食生活改善推進協議会 天王支部	奈良 孝子	59
〃 昭和支部	菅原 恂子	61
〃 飯田川支部	鏡 トモ子	47
五城目町食生活改善推進協議会	坂谷 晃	42
井川町食生活改善推進協議会	齋藤 カツ子	56

(3) 各種健康増進

事業名	実施時期	対象	場所	内容	
たばこ 対策事業	H30年5月31日	一般住民	秋田駅中央改札口付近	世界禁煙デー街頭キャンペーンを実施	
	H30年6月6日	秋田県立大学学生	秋田県立大学		
	H30年11月16日	スズキ部品秋田 従業員	スズキ部品秋田	禁煙教室 44名参加	
	H30年11月22日			「たばこの害について」医師の講話等 36名参加	
歯科保健 対策	H30年5月16日	前年度の3歳児健診 のむし歯のない幼児 とその保護者 口腔審査: 14組	福祉環境部	親子よい歯のコンクール地区審査会 第1次選出対象者数 27組 ・審査 ・表彰(県審査会へ選出潟上市親子1組)	
	①H30年9月12日 ②H30年9月27日	80歳以上 認定書交付: ①9名②46名	福祉環境部	8020いい歯のお年寄り表彰 ・審査、表彰	
	市町村等フッ素洗口 推進事業	随時	保育園・幼稚園 中学校	・未実施市町村における実施に向けた研修等への支援	
成人・ 高齢者 保健	秋田周辺地区 地域・職域連携 推進事業	H31年3月7日	市町村、関係団体等 18名出席	福祉環境部	〈協議会〉 各医療保険者による特定健康診査・特定保健指導が円滑に実施 されるよう、地域・職域保健等の関係者で情報交換、協議等を実施
	地域課題研修会	H31年3月7日	市町村、医療機関等 15名出席	福祉環境部	説明「秋田周辺地区の健康課題について」秋田福祉環境部健康・ 予防課 講話「秋田地域における健康課題について」 講師 秋田県総合保健事業団 中央健診センター 齋藤
	糖尿病重症化予防 対策	H30年12月13日	郡市医師会、秋田県糖尿 病対策推進会議、市町村 (保健担当、国保担当) 27名出席	福祉環境部	〈協議会〉 プログラムに基づく糖尿病重症化予防対策について 管内各市町村担当者より説明、情報交換、その他協議

2 母子保健関係

(1) 妊娠の届出

市町村名	総数	週 数						出産後	不明	11週までの届出率(%)
		7週以前	8～11週	12～15週	16～19週	20～23週	24週以降			
男 鹿 市	74	11	59	3			1			94.6
潟 上 市	177	22	150	3		1				97.2
五 城 目 町	30	3	26	1						96.7
八 郎 潟 町	20	3	17							100.0
井 川 町	16	2	13	1						93.8
大 潟 村	18	3	15							100.0
計	335	44	280	8		1	2	0		96.7

(2)妊婦健康診査実施状況
(一般健康診査)

市町村名		交付 件数 (a)	支払 件数 (b)	利用率 (c)	異常 なし (d)	所見 あり (e)	有所見内訳(延)					指導区分			尿 検 査					
							妊娠 中毒症 (f)	貧血 (g)	切迫 流早産 (h)	糖尿病 (i)	その他 (j)	要精密 (k)	要治療 (l)	要訪問 (m)	蛋白			糖		
															+	++	+++	+	++	+++
														(n)	(o)	(p)	(q)	(r)	(s)	
男鹿市	前期	76	73	96.1%	69	4	1		2	1	3	1		5	1					
	後期	80	67	83.8%	64	3	1				2	1	2	7						
	黄色①	85	58	68.2%	58									3						
	黄色②	85	33	38.8%	33									2						
	黄色③	85	12	14.1%	12									1						
	黄色④	85	4	4.7%	4									1						
	白①	77	67	87.0%	64	3	1		1	1	2	1		5	1					
	白②	78	75	96.2%	71	4	1			1	2	2	2							
	白③	78	67	85.9%	63	4	1		1	2	2	2	2	5	1					
	白④	78	63	80.8%	59	4	1		1	2	2	2	2	5	1					
	白⑤	79	68	86.1%	64	4	1			1	2	2	2	5	1					
	白⑥	80	68	85.0%	65	3	1				2	1	2	6	1					
	白⑦	84	70	83.3%	67	3	1				2	1	2	7	1					
	白⑧	84	69	82.1%	66	3	1				2		3							
白⑨	85	67	78.8%	65	2	1				1		2	3	1						
白⑩	85	30	35.3%	30									1							
検査	76	73	96.1%	-	-	-	-	-	-	-	-	-	-	-	-	-	-	-	-	
潟上市	前期	177	176	99.4%	169	7		1		4	2	5	2	40				4	3	
	後期	192	165	85.9%	119	46		41	6		2	1	45	44	1			5	2	1
	黄色①	194	140	72.2%	116	24		18	4		5	3	21	35	2			6	3	
	黄色②	194	74	38.1%	68	6		2		1	3	2	4	25	1			2		
	黄色③	194	33	17.0%	32	1					1	1		15				1		
	黄色④	194	12	6.2%	12									3						
	白①	176	156	88.6%	147	9				2	7	6	3	36	2			7	2	1
	白②	180	166	92.2%	160	6			2		4	2	4	28	1			4	1	
	白③	184	168	91.3%	156	12		1	5	3	3	4	8	30	2			9	1	
	白④	188	153	81.4%	142	11			4	3	4	6	5	34	2			7		
	白⑤	188	161	85.6%	126	35			8	24	3	23	12	36				8	1	
	白⑥	192	157	81.8%	136	21		1	12	2	6	7	14	39	1			7	4	
	白⑦	192	153	79.7%	138	15		2	12	1		2	13	38	3			10	1	
	白⑧	192	158	82.3%	118	40		4	14	1	23	2	38	41	1			6	2	
白⑨	193	149	77.2%	133	16		1	13	1	1	1	15	41	2			4	1		
白⑩	194	71	36.6%	63	8			4		4	2	6	13	2			2			
検査	177	175	98.9%	-	-	-	-	-	-	-	-	-	-	-	-	-	-	-	-	
五城目町	前期	30	29	96.7%	26	3		1	1		2	1	2	1					1	
	後期	35	41	117.1%	28	13		12	3		2		13	5						
	黄色①	36	30	83.3%	26	4		1	1		2	2	2	1						
	黄色②	36	18	50.0%	16	2					2	1	1	2						
	黄色③	36	6	16.7%	6									2						
	黄色④	36		0.0%																
	白①	33	28	84.8%	27	1			1				1	1					1	
	白②	34	32	94.1%	31	1			1				1	1						
	白③	34	35	102.9%	33	2					2	1	1	3					1	
	白④	35	35	100.0%	32	3			2		1		3	3						
	白⑤	35	41	117.1%	28	13		1	4	2	7	6	7	3						
	白⑥	35	39	111.4%	35	4		2	3		1		4	4				1		
	白⑦	36	37	102.8%	34	3		1	2				3	1				3		
	白⑧	36	43	119.4%	36	7			3		4		7	2				1	1	
白⑨	36	40	111.1%	38	2			1		1	1	1	3							
白⑩	36	13	36.1%	11	2			1		1		2								
検査	31	30	96.8%	-	-	-	-	-	-	-	-	-	-	-	-	-	-	-	-	
八郎潟町	前期	21	21	100.0%	16	5		1		3	1	3	2	3				1		
	後期	21	17	81.0%	15	2		2					2						1	
	黄色①	21	11	52.4%	10	1		1					1						1	
	黄色②	21	7	33.3%	7															
	黄色③	21	1	4.8%	1															
	黄色④	21		0.0%																
	白①	21	17	81.0%	16	1			1				1	2				1		
	白②	21	18	85.7%	17	1					1	1		1				1		
	白③	21	17	81.0%	14	3				1	2	1	2					1		
	白④	21	14	66.7%	14														1	
	白⑤	21	15	71.4%	11	4				3	1	4						1		
	白⑥	21	13	61.9%	12	1			1				1					1		
	白⑦	21	13	61.9%	12	1			1				1	1				1		
	白⑧	21	17	81.0%	14	3					3		3						1	
白⑨	21	17	81.0%	17									1							
白⑩	21	5	23.8%	5																
検査	21	21	100.0%	-	-	-	-	-	-	-	-	-	-	-	-	-	-	-	-	
八郎潟町	前期	16	16	100.0%	15	1		1				1	1	1						
	後期	16	14	87.5%	12	2		2				2	2	1				3		
	黄色①	16	12	75.0%	12															
	黄色②	16	7	43.8%	7															
	黄色③	16	2	12.5%	2															
	黄色④	16		0.0%																

市町村名		交付 件数 (a)	支払 件数 (b)	利用率 (c)	異常 なし (d)	所見 あり (e)	有所見内訳(延)					指導区分			尿 検 査									
							妊娠 中毒症 (f)	貧血 (g)	切迫 流早産 (h)	糖尿病 (i)	その他 (j)	要精密 (k)	要治療 (l)	要訪問 (m)	蛋白			糖						
															(n)	(o)	(p)	(q)	(r)	(s)				
井川町	白①	16	14	87.5%	14													1			2			
	白②	16	14	87.5%	14																1			
	白③	16	13	81.3%	13																			
	白④	16	12	75.0%	10	2			1	1		1	1								1			
	白⑤	16	15	93.8%	10	5					5										2			
	白⑥	16	14	87.5%	13	1							1											
	白⑦	16	12	75.0%	9	3					2		1	1	2						2		1	
	白⑧	16	12	75.0%	9	3					2	1			3								1	
	白⑨	16	14	87.5%	13	1					1				1						2		1	1
	白⑩	16	6	37.5%	5	1					1				1						1			
検査	16	16	100.0%	-	-	-	-	-	-	-	-	-	-	-	-	-	-	-	-	-	-	-	-	
大潟村	前期	18	18	100.0%	16	2			1		1		1	1									1	
	後期	19	15	78.9%	12	3			3				1	2							2		1	
	黄色①	19	13	68.4%	8	5	2	2				1	1	4								1		
	黄色②	19	8	42.1%	8																			
	黄色③	19	4	21.1%	4																1			
	黄色④	19	1	5.3%		1	1																1	
	白①	19	17	89.5%	17																2			
	白②	19	17	89.5%	16	1						1	1								2			
	白③	19	16	84.2%	16																2		1	1
	白④	19	13	68.4%	12	1					1		1										1	
	白⑤	19	14	73.7%	9	5						3	2	3	2						3			
	白⑥	19	13	68.4%	12	1			1					1							2			
	白⑦	19	15	78.9%	15																			
	白⑧	19	13	68.4%	12	1						1		1									1	
白⑨	19	14	73.7%	14																				
白⑩	19	7	36.8%	7																				
検査	18	18	100.0%	-	-	-	-	-	-	-	-	-	-	-	-	-	-	-	-	-	-	-	-	
計	前期	338	333	98.5%	311	22	1	5	1	10	6	13	9								50	1	5	5
	後期	363	319	87.9%	250	69	1	60	9		6	3	66								59	1	9	3
	黄①	371	264	71.2%	230	34	2	22	5		8	6	28								39	4	6	4
	黄②	371	147	39.6%	139	8		2			1	5	3	5							29	1	2	
	茶黄	371	58	15.6%	57	1					1	1									19		1	
	茶黄	371	17	4.6%	16	1	1						1								4		1	
	白①	342	299	87.4%	285	14	1		2	3	8	8	6								47	3	10	2
	白②	348	322	92.5%	309	13	1		3	1	8	6	7								32	1	6	1
	白③	352	316	89.8%	295	21	1	1	5	5	9	8	13								41	3	11	2
	白④	357	290	81.2%	269	21	1		7	6	7	10	11								43	3	10	1
	白⑤	358	314	87.7%	248	66	1	1	12	38	15	43	23								49	1	9	1
	白⑥	363	304	83.7%	273	31	1	4	17	2	9	8	23								51	2	9	4
	白⑦	368	300	81.5%	275	25	1	3	17	1	3	4	21								49	4	14	2
	白⑧	368	312	84.8%	255	57	1	4	19	2	33	2	55								43	1	8	5
白⑨	370	301	81.4%	280	21	1	1	15	1	3	2	19								50	3	5	2	
白⑩	371	132	35.6%	121	11			6		5	2	9								15	2	2		
検査	339	333	98.2%	-	-	-	-	-	-	-	-	-	-	-	-	-	-	-	-	-	-	-	-	

(3) 乳児健康診査実施状況

市町村名	対象月齢	対象人員(A)	受診人員(B)	受診率 (B) / (A)	健診結果			有所見率 (C) / (B)	3~4か月未満までの栄養方法			医療機関への委託
					正常	所見あるも正常	所見あり(C)		母乳	人工乳	混合	
男鹿市	4か月	70	69	98.6%	52	1	16	23.2	30	18	21	無
潟上市	4か月	153	148	96.7%	93		55	37.2	59	41	48	無
五城目町	3~4か月	40	39	97.5%	37	2		0.0	15	13	11	無
八郎潟町	3~4か月	21	21	100.0%	20		1	4.8	13	1	7	無
井川町	4か月	13	13	100.0%	12	1		0.0	7	2	4	無
大潟村	4か月	17	15	88.2%	15			0.0	4	2	9	無
計		314	305	97.1%	229	4	72	23.6	128	77	100	

(4) 幼児健康診査実施状況

① 1歳6か月児

市町村名	対象人員(A)	受診人員(B)	1回当たり受診人員	受診率 (B) / (A)	実施回数	健診結果			有所見率 (C) / (B)	有所見の内訳(延)			
						正常	所見あるも正常	所見あり(C)		身体面	精神面	育児環境	その他
男鹿市	106	105	8.8	99.1%	12	93		12	11.4	6	8		
潟上市	229	229	19.1	100.0%	12	149		80	34.9	76	23		
五城目町	40	40	10.0	100.0%	4	37	1	2	5.0	3	1		
八郎潟町	18	18	4.5	100.0%	4	18			0.0				
井川町	15	15	3.8	100.0%	4	10	4	1	6.7		1		
大潟村	18	17	5.7	94.4%	3	14	2	1	5.9	1			
計	426	424	10	99.5%	39	321	7	96	22.6	86	33	0	0

② 3歳児

市町村名	対象人員(A)	受診人員(B)	1回当たり受診人員	受診率 (B) / (A)	実施回数	健診結果			有所見率 (C) / (B)	有所見の内訳(延)			
						正常	所見あるも正常	所見あり(C)		身体面	精神面	育児環境	その他
男鹿市	119	117	9.8	98.3%	12	87		30	25.6	35	1		
潟上市	208	200	16.7	96.2%	12	159		41	20.5	32	12		
五城目町	43	43	8.6	100.0%	5	42		1	2.3	1			
八郎潟町	25	25	6.3	100.0%	4	19		6	24.0	5	1		
井川町	16	15	5.0	93.8%	3	14		1	6.7	1			
大潟村	15	15	5.0	100.0%	3	13		2	13.3	1	1		
計	426	415	10.4	97.4%	39	334	0	81	19.51807	75	15	0	0

③ 3歳児精密健康診査(つづき)

イ 眼科精密健康診査

市町村名	交付 人員 (対象)	受診 人員	異常 なし	所見 あり	診断の内訳(延)						今後の処置(延)								
					屈折		異常		眼位		処置 不要	要指導	要観察	要精検	要治療	治療中	要訪問	紹介	
					乱視	近視	遠視	その他	弱視	斜視									異常 その他
男鹿市	12	7			4	2	1				4	2			8	1			
潟上市	7	4	2		2	1									3				
五城目町	4	3	1	2		1	1								2				
八郎潟町	0																		
井川町	0																		
大潟村	1	1		1			1								1				
計	24	15	3	12	6	4	3	0	0	0	4	2	0	14	0	1	1	0	0

(注) 乱視:混合、雑乱視。近視:近視性乱視を含む。遠視:遠視性乱視を含む。

ウ 耳鼻科精密健康診査

市町村名	交付 人員 (対象)	受診 人員	異常 なし	所見 あり	診断の内訳(延)								今後の処置(延)																									
					雑疑	言語 発達の おくれ	構音 障害	滲出性 中耳炎	鼻炎	鼻アレルギー	副鼻 腔炎	扁桃 肥大	耳垢	その他	処置 不要	要指導	要観察	要精検	要治療	治療中	要訪問	紹介																
																							乱視	近視	遠視	その他												
男鹿市	2	2	1	1	1																																	
潟上市	1	1		1			1																															
五城目町	5	5	2	3	1		1																															
八郎潟町	0																																					
井川町	0																																					
大潟村	1	1		1																																		
計	9	9	4	5	2	0	0	0	0	0	0	0	0	0	0	0	0	0	0	0	0	0	0	0	0	0	0	0	0	0	0	0	0	0	0	0		

(5) 幼児歯科健康診査

① 1歳6か月児

市町村名	対象者	受診者	受診率	う蝕のない者		う蝕のある者			う蝕罹患率	う蝕本数		不正咬合の者	内訳					軟組織疾患の者	内訳	不明	決めていない者	清掃不良のある者	その他異常のある者		
				O1	O2	不詳	A	B		C	不詳		処置済サホ含	未処置	一人当たり う蝕本数	a	b							c	d
男鹿市	106	105	99.1%	104	104	1	1		1.0%	1	1	0.01										82			2
潟上市	229	228	99.6%	223	223	3	2		0.9%	7	8	0.03	8									166		3	8
五城目町	40	40	100.0%	40	40				0.0%		1	0.00	1									30		1	
八郎潟町	18	18	100.0%	18	18	9			0.0%		1	0.00	1									11		9	
井川町	15	15	100.0%	15	15				0.0%			0.00										10			
大潟村	18	17	94.4%	17	17				0.0%			0.00										13			
計	426	423	99.3%	408	408	12	3	3	0.7%	8	10	0.02	10	10								312		13	10

② 3歳児

市町村名	対象者	受診者	受診率	う蝕のない者	う蝕のある者				う蝕罹患率	う蝕本数	処置済サホ含		未処置	一人当たりう蝕本数	不正咬合の者	内 訳				しCのぶり指	軟組織の異常	内 訳		軟組織疾患の部位	清掃不良のある者	その他異常のある者		
					A	B	C1	C2			不明	a				b	c	d	e			f	L				S	不明
男 鹿 市	120	117	97.5	97	20	18	2			17.1%	57	6	51	0.49	13	3	1	2	5	2	2					5		
潟 上 市	208	198	95.2	157	41	33	7	1		20.7%	100	24	76	0.51	22	2	10	2	1	7	2	1	1		1	11		
五 城 目 町	43	43	100.0	31	12	6	5	1		27.9%	43	10	33	1.00	3	1	1	1			1				6	3		
八 郎 潟 町	25	25	100.0	24	1	1				4.0%	2	2		0.08											8	0		
井 川 町	16	15	93.8	12	3	2	1			20.0%	10	9	1	0.67														
大 潟 村	15	15	100.0	14	1	1				6.7%	2	0	2	0.13	1	1												
計	427	413	96.7	335	78	61	15	0	2	0	214	51	163	0.52	39	7	12	5	6	0	9	3	2	1	0	0	19	14

注1)不正咬合の者の内訳

- a: 反対咬合(下顎前突)
- b: 上顎前突、過蓋咬合
- c: 開咬
- d: そう(叢)生
- e: 正中離開
- f: その他

注2)口腔軟組織疾患の者の内訳

- L: 局所原因によるもの
- S: 全身的原因によるもの
- 不明: 区分のないもの

(6) 精神発達精密健康診査

① 3歳児精神発達精密健康診査状況

対象人員	受診人員	処遇区分(延)			
		助言指導	指導継続	他機関紹介	その他
2	1		1		

② 1歳6か月児精神発達精密健康診査状況

対象人員	受診人員	処遇区分(延)			
		助言指導	指導継続	他機関紹介	その他
2	1		1		

③ 3歳児精神発達精密健診事後指導

対象人員	受診人員	処遇区分(延)			
		助言指導	指導継続	他機関紹介	その他
0					

④ 1歳6か月児精神発達精密健診事後指導

対象人員	受診人員	処遇区分(延)			
		助言指導	指導継続	他機関紹介	その他
0					

⑤ その他(保育所等を経由した相談など)

対象人員	受診人員	処遇区分(延)			
		助言指導	指導継続	他機関紹介	その他
0					

(7) 妊産婦・新生児訪問指導状況

① 妊婦

市町村名	対象数	指導件数 (実)	内 訳		指導件数 (延)	訪問指導者別内訳			異常の内訳(延)					
			妊婦健診 要訪問等 指示あり	その他		市町村 保健師	市町村 嘱託等	妊 娠 中毒症	貧血	切 迫 流・早産	糖尿 病	その他		
男 鹿 市	0													
潟 上 市	1	1		1	1	1								1
五 城 目 町	0													
八 郎 潟 町	0													
井 川 町	1	1		1	1	1								1
大 潟 村	0													
計	2	2	0	2	2	2	0	0	0	0	0	0	0	2

② 産婦

市町村名	対象数	指導件数 (実)	内 訳			指導件 数 (延)	訪問指導者別内訳	
			妊婦健診 継続訪問	第1子 出産後	その他		市町村 保健師	市町村 嘱託等
男 鹿 市	80	75		31	44	75	75	
潟 上 市	154	153		67	86	162	108	54
五 城 目 町	41	29		17	12	29	17	12
八 郎 潟 町	20	20		11	9	20	20	
井 川 町	10	10		3	7	10	10	
大 潟 村	15	13		8	5	13		13
計	320	300		137	163	309	230	79

③ 新生児

市町村名	対象数	指導 件数 (実)	内 訳				指導 件数 (延)	訪問指導者別内訳	
			関係機 関 からの 依頼	希望者	ハイリス ク児	その他		市町村 保健師	市町村 嘱託等
男 鹿 市	80	5	1	4			4	4	
潟 上 市	1	1	1				1	1	
五 城 目 町	2	2		2			2		2
八 郎 潟 町	0								
井 川 町	9	9		9			9	9	
大 潟 村	5	4				4	4		4
計	97	21	2	15		4	20	14	6

④ 乳児

市町村名	対象数	指導 件数 (実)	内 訳				指導 件数 (延)	訪問指導者別内訳	
			関係機 関 からの 依頼	希望者	ハイリス ク児	その他		市町村 保健師	市町村 嘱託等
男 鹿 市	80	62	1	61			75	75	
潟 上 市	136	135	5			130	139	86	53
五 城 目 町	37	25		25			26	16	10
八 郎 潟 町	15	15				15	15	15	
井 川 町	1	1	1				1	1	
大 潟 村	8	8				8	8		8
計	277	246	7	86		153	264	193	71

⑤ 未熟児

市町村名	低体 重児 出生数	医療機 関からの 連絡票 送付数	実数 (b)	実施分			延数	実施分			訪問 実施率
				保健所 実施分	市町村 実施分	市町村 嘱託等 (再掲)		保健所 実施分	市町村 実施分	市町村 嘱託等 (再掲)	
男 鹿 市	4	2	4		4		4		4		100.0%
潟 上 市	18	5	18		17	1	22		22		100.0%
五 城 目 町	5	2	2		2	2	2		2	2	40.0%
八 郎 潟 町	5	0	5		5		5		5		100.0%
井 川 町	1	1	1		1		1		1		100.0%
大 潟 村	3	3	2		2		2		2		66.7%
計	36	13	32		31	3	36		36	2	88.9%

注1) 低体重出生数は当該年(平成29年)の1月1日から12月31日までの出生数

注2) 連絡表と訪問数は平成30年度の数

(8) 愛育班組織の状況

令和元年6月現在

名称	単位愛育班名	単位愛育班長	分 班 数	班 員 数
湍上市愛育会 (平成18年4月結成) 会長 石川智恵	下 虻 川 地 区	大 郷 敏 子	12	55
	飯 塚 地 区	小 玉 喜 久 子	8	55
	湖 岸 地 区	安 田 洋 子	4	12
	天 王 本 郷 地 区	石 川 智 恵	17	83
	中 央 地 区	伊 藤 房 子	8	27
	出 戸 地 区	洪 谷 八 重 子	22	68
	6地区		71	300

3 結核関係

平成30年1月1日～12月31日

(1) 登録患者の状況

市町村	前年末現在登録者		新登録者		転入	登録除外者						年末現在登録者	登録率		
	5	4	3	11.4		2	2	死亡		転出	転症			その他	計
								結核	結核外						
男鹿市	5	4	3	11.4		2	2					6	2	7.6	
潟上市	4	4	1	3.1			1					2	3	9.3	
五城目町	2	2	1	11.4									3	34.1	
八郎潟町	2	2	1	17.4			1					1	2	34.7	
井川町	2	2											2	42.6	
大潟村	1	1	1	32.8			1					2			
管内計	16	16	7	8.6	0	0	4	4	0	0	0	11	12	14.8	

(罹患率、登録率は人口10万対)

※潜在性結核感染症は含まず。

(1)-②潜在性結核感染症患者数(別掲)

市町村	前年末現在登録者	新登録者		登録除外者(治療終了)	年末現在登録者
		発生病	転入		
男鹿市	5	2	2		7
潟上市	2	1	1		3
五城目町					
八郎潟町					
井川町	1			1	
大潟村					
管内計	8	3	3	1	10

(2) 登録患者の現況

① 活動性分類別内訳

平成30年12月31日現在

	総 数	活動性肺結核			活動性肺外結核	不活動性結核	活動性不明	有病率（活動性全結核）
		登録時陽性喀痰塗抹	登録時結核菌その他の陽性	登録時の菌陰性その他				
男 鹿 市	2					2		
潟 上 市	3				1	2		3.1
五 城 目 町	3					3		
八 郎 潟 町	2					2		
井 川 町	2					2		
大 潟 村								
管内計	12				1	11		1.2

有病率：人口10万対

② 性・年齢別内訳

	総数	9歳以下	10～19	20～29	30～39	40～49	50～59	60～69	70～79	80歳以上
男	10				1			2	3	4
女	2								1	1

(3) 新登録患者の現況

平成30年1月1日～12月31日

① 活動性分類別内訳

	総数	肺結核				肺外結核	潜在性結核感染症(別掲)
		総数	喀痰塗抹陽性	その他の結核菌陽性	菌陰性・その他		
男鹿市	3	3	3				2
潟上市	1					1	1
五城目町	1	1	1				
八郎潟町	1					1	
井川町							
大潟村	1	1	1				
管内計	7	5	5		2	3	

② 性・年齢別内訳

	総数	9歳以下	10～19	20～29	30～39	40～49	50～59	60～69	70歳以上
管内計	7								7
男	2								2
女	5								5

③ 発見方法別内訳

	総数	肺結核				肺外結核
		総数	塗抹陽性	結核菌陽性 その他の	菌陰性 その他	
計	7		5			2
個別健康診断						
定期健診						
学校						
住民						
職場						
施設						
定期外健診						
家族						
その他						
その他の集団検診						
医療機関	7		5			2
受診	5		4			1
他疾患治療	2		1			1
登録中の健康診断						
その他						

(4) 結核の医療

感染症診査協議会結核部会における審議・公費負担承認状況

(H30年度)

	申請	承認	不承認
一般患者 (法第37条の2)	25	24	1
入院勧告患者 (法第37条)	14	14	0
計	39	38	1

(5) 結核の健康診断 (H29年度)

① 定期健康診断・予防接種

ア 一般住民

	間接撮影	直接撮影	結核患者
男 鹿 市	1,588	0	0
潟 上 市	1,607	0	0
五 城 目 町	1,096	0	0
八 郎 潟 町	632	0	0
井 川 町	731	0	0
大 潟 村	438	0	0
管内計	6,092	0	0

イ 予防接種 (BCG)

	対象者(人)	接種者(人)	接種率 (%)
男 鹿 市	73	74	101.4
潟 上 市	146	146	100.0
五 城 目 町	37	37	100.0
八 郎 潟 町	22	22	100.0
井 川 町	15	15	100.0
大 潟 村	19	19	100.0
管内計	312	313	100.3

ウ 学校・事業所・施設

施設等	対 象	報 告 施設数	対象者	受診者		結核 患者
				間接撮影	直接撮影	
高等学校 ・大学(短大)	生徒・学生 入学年度	5	442	442	0	0
医療機関 (病院・一般診療所・ 歯科診療所)	職 員	66	1,307	212	1,050	0
介護老人保健施設	職 員	6	414	319	89	0
社会福祉施設	入 所 者	24	1,079	345	678	0
	職 員	24	947	601	334	0

資料：平成30年度結核健康診断・予防接種実施状況報告書

② 定期外の健康診断（年度）

患者家族検診		接触者検診	
対象者数 (延)	受診者数 (延)	対象者数 (延)	受診者数 (延)
30	30	155	154

③ 登録患者精密検診

対象者数 (延)	受診者数(延)			
	計	委託医 療機関	保健所	その他
35	35	35	—	—

※ その他は病状調査報告により把握した数

(6) 訪問・相談指導実施状況

訪問指導(年度)				
(DOTS含)	実人員	(DOTS含)	延べ人員	(DOTS含)
延件数	22	16	126	88

(7) 結核予防普及活動

事業名	開催時期	対象・参加者数	内容
老人福祉施設等従事者研修会	H30. 12. 4	施設従事者等 40名	・「今日から使える感染症対策」 保健所長 ・「結核を取り巻く最近の状況」 ・「感染症集団発生報告について」 保健所職員
結核予防教室	H30. 11. 18	八郎潟町町民 53名	・「結核の知識・現状・予防」 保健所職員
食品衛生責任者養成講習会	H30. 10. 3	食品衛生責任者 53名	・「結核の知識・現状・予防」 保健所職員

(8) 結核予防関連組織

秋田周辺地区結核予防婦人会連合会

平成29年12月現在

市 町 村	名 称	発 足 年 度	代 表 者	会 員 数
秋 田 市	秋田市連合婦人会	昭和41年	高 橋 キ ン	499人
男 鹿 市	男鹿市結核予防婦人会	昭和40年	吉 田 萬 里 子	500人
潟 上 市 昭 和	潟上市健康生活推進協議会 結核予防部会 昭和支部	昭和39年	近 藤 弘 子	38人
潟 上 市 飯 田 川	潟上市健康生活推進協議会 結核予防部会 飯田川支部	昭和39年	小 玉 喜 久 子	702人
潟 上 市 天 王	潟上市健康生活推進協議会 結核予防部会 天王支部	昭和42年	安 田 洋 子	41人
五 城 目 町	五城目町結核予防婦人会	昭和39年	越 高 友 子	80人
八 郎 潟 町	八郎潟町結核予防婦人会	昭和39年	佐 藤 操	74人
井 川 町	井川町結核予防婦人会	昭和39年	三 浦 成 美	308人
大 潟 村	大潟村結核予防婦人会	昭和39年	藤 平 順 子	27人

4 感染症関係

(1) 感染症発生状況

平成30年度

発生届

- ・腸管出血性大腸菌感染症 2件
- ・梅毒 1件
- ・百日咳 1件

インフルエンザ様疾患患者発生報告数

- ・初発報告 5件
- ・措置報告 53件

社会福祉施設等感染症集団発生報告

- ・感染性胃腸炎（ノロウイルス・ロタウイルス） 11施設
- ・インフルエンザ 16施設
- ・その他（風邪症状、溶連菌感染症等） 7施設

積極的疫学調査 12件

新型インフルエンザ対策

- ・新型インフルエンザ等対策連絡会議 1回 40人

(2) エイズ対策

①エイズ及び性感染症等個別相談・検査実施状況

検査項目	検査		相談	
	日中	夜間	電話	来所
HIV抗体検査 (確認検査)	0	0	8	0
HIV抗体迅速検査 (保健所内検査)	4	11		
性感染症検査 (業者委託検査)	2	10		
	4	10		

(3) ウイルス性肝炎対策

平成30年度

①ウイルス性肝炎検査及び相談件数

	件数
相談（電話・来所）	10
HBs抗原検査	10
HCV抗体検査	10

②肝炎治療特別促進事業（肝炎治療費助成受給者数）

	新規	更新	(延長)	再治療(再掲)	計
インターフェロン	0	-	-	-	0
インターフェロンフリー	23	-	-	5	23
核酸アナログ製剤	6	59	-	-	65

③肝炎ウイルス検査陽性者フォローアップ事業（検査費用助成者数）

初回精密検査	1
定期検査	9

(4) 感染症予防普及活動

事業名	開催時期	対象者	実施結果	内容
エイズ検査普及週間 街頭キャンペーン	H30. 6. 6	秋田県立大学秋田 キャンパス	ティッシュ配布 数 500個	啓発資材、検査受診勧奨ティッシュ等 の配布
世界エイズデー 街頭キャンペーン	H30. 11. 30	JR追分駅利用者	ティッシュ配布 数 500個	啓発資材、検査受診勧奨ティッシュ等 の配布
感染症健康教育	随時	地域住民	6回 208人	・感染症予防研修会（4回） ・老人保健施設等従事者研修会 ・食品衛生責任者養成講習会

5 特定疾患関係

(1) 特定疾患

① 特定医療費(指定難病)受給者証所持者

平成31年3月31日現在

疾患番号	疾患名	秋田中央保健所							秋田中央保健所		
		男鹿市	潟上市	五城目町	八郎潟町	井川町	大潟村	合計	男	女	計
1	球腎髄性筋萎縮症		2					2	2		2
2	筋萎縮性側索硬化症	3	4	2			1	10	3	7	10
3	腎髄性筋萎縮症										
4	原発性側索硬化症										
5	進行性核上性麻痺	1	2					3	3		3
6	パーキンソン病	41	39	18	10	4	6	118	47	71	118
7	大脳皮質基底核変性症	1	1					2	2		2
8	ハンチントン病										
9	神経有棘赤血球症										
10	シャルコー・マリー・トウス病										
11	重症筋無力症	9	4	1	1	2	1	18	10	8	18
12	先天性筋無力症候群										
13	多発性硬化症/視神経脊髄炎	6	8	2		4		20	7	13	20
14	慢性炎症性脱髄性多発神経炎/多発性運動ニューロパチー	1						1	1		1
15	封入体筋炎										
16	クロー・深瀬症候群										
17	多系統萎縮症	7	6	1	2	3	1	20	9	11	20
18	脊髄小脳変性症(多系統萎縮症を除く。)	5	10	1		1		17	1	16	17
19	ライソゾーム病					1		1	1		1
20	副腎白質ジストロフィー										
21	ミトコンドリア病										
22	もやもや病	1	3	1	1			6	2	4	6
23	プリオン病										
24	亜急性硬化性全脳炎										
25	進行性多巣性白質脳症										
26	HTLV-1関連脊髄症										
27	特発性基底核石灰化症										
28	全身性アミロイドーシス		2			1		3		3	3
29	ウルリッヒ病										
30	遠位型ミオパチー										
31	ベスレムミオパチー										
32	自己食空胞性ミオパチー										
33	シュワルツ・ヤンベル症候群										
34	神経線維腫症	1	2	1				3	2	1	3
35	天疱瘡										
36	表皮水疱症										
37	膿疱性乾癬(汎発型)										
38	スティーヴンス・ジョンソン症候群										
39	中毒性表皮壊死症										
40	高安動脈炎	1	1		1			3		3	3
41	巨細胞性動脈炎	1						1		1	1
42	結節性多発動脈炎	2	3					5	2	3	5
43	顕微鏡的多発血管炎	5	1	1		2		9	3	6	9
44	多発血管炎性肉芽腫症	1						1		1	1
45	好酸球性多発血管炎性肉芽腫症	1						1		1	1
46	悪性関節リウマチ			1				1		1	1
47	バージャー病	1	2		1			4	4		4
48	原発性抗リン脂質抗体症候群										
49	全身性エリテマトーデス	18	16	6	6	3	2	51	5	46	51
50	皮膚筋炎/多発性筋炎	5	4	3				12	4	8	12
51	全身性強皮症	11	7	2	4			24	1	23	24
52	混合性結合組織病	3	2	1	1		1	8	1	7	8
53	シェーグレン症候群		3					3	1	2	3
54	成人スチル病		2	1				3		3	3
55	再発性多発軟骨炎										
56	ベーチェット病	1	7	2	2	1		13	7	6	13
57	特発性拡張型心筋症	4	1					5	4	1	5
58	肥大型心筋症	2	1	1				4	3	1	4
59	拘束型心筋症										
60	再生不良性貧血	6	2	2	1		1	12	4	8	12
61	自己免疫性溶血性貧血										
62	発作性夜間ヘモグロビン尿症			1				1	1		1
63	特発性血小板減少性紫斑病	5	9	2	2	1		19	6	13	19
64	血栓性血小板減少性紫斑病										
65	原発性免疫不全症候群										
66	IgA腎症	3	1		1			5	1	4	5
67	多発性嚢胞腎	4	3					7	3	4	7
68	黄色靱帯骨化症	1	1		3	1	1	7	5	2	7

疾患番号	疾患名	秋田中央保健所							秋田中央保健所		
		男鹿市	潟上市	五城目町	八郎潟町	井川町	大瀧村	合計	男	女	計
69	後縦靭帯骨化症	6	9	1		1	2	19	11	8	19
70	広範脊柱管狭窄症					1		1		1	1
71	特発性大腿骨頭壊死症		4		1		1	6	5	1	6
72	下垂体性ADH分泌異常症										
73	下垂体性TSH分泌亢進症										
74	下垂体性PRL分泌亢進症			1				1		1	1
75	クッシング病										
76	下垂体性ゴナドトロピン分泌亢進症										
77	下垂体性成長ホルモン分泌亢進症										
78	下垂体前葉機能低下症	2	2					4	3	1	4
79	家族性高コレステロール血症(ホモ接合体)										
80	甲状腺ホルモン不応症										
81	先天性副腎皮質酵素欠損症										
82	先天性副腎低形成症										
83	アジソン病										
84	サルコイドーシス	2	2	2	1	1		8	4	4	8
85	特発性間質性肺炎	5	1	1		1		8	5	3	8
86	肺動脈性肺高血圧症						1	1		1	1
87	肺静脈閉塞症/肺毛細血管腫症										
88	慢性血栓塞栓性肺高血圧症										
89	リンパ管筋腫症										
90	網膜色素変性症	10	6		2		1	19	9	10	19
91	バッド・キアリ症候群		1					1	1		1
92	特発性門脈圧亢進症										
93	原発性胆汁性胆管炎	7	6	1	2	3		19	1	18	19
94	原発性硬化性胆管炎	1						1		1	1
95	自己免疫性肝炎	2	1					3		3	3
96	クローン病	7	15	4	1	1		28	18	10	28
97	潰瘍性大腸炎	34	45	5	3	7	5	99	50	49	99
98	好酸球性消化管疾患				1			1		1	1
99	慢性特発性偽性腸閉塞症										
100	巨大膀胱短小結腸腸管蠕動不全症										
101	腸管神経節細胞減少症										
102	ルビンシュタイン・テイビ症候群										
103	CFC症候群										
104	コステロ症候群										
105	チャージ症候群										
106	クリオピリン関連周期熱症候群										
107	全身型若年性特発性関節炎										
108	TNF受容体関連周期性症候群										
109	非典型溶血性尿毒症症候群										
110	ブラウ症候群										
111	先天性ミオパチー		1					1		1	1
112	マリネスコ・シェーグレン症候群										
113	筋ジストロフィー			1				1		1	1
114	非ジストロフィー性ミオトニー症候群										
115	遺伝性周期性四肢麻痺										
116	アトピー性脊髄炎										
117	脊髄空洞症										
118	脊髄髄膜瘤										
119	アイザックス症候群										
120	遺伝性ジストニア										
121	神経フェリチン症										
122	脳表ヘモジデリン沈着症										
123	禿頭と変形性脊椎症を伴う常染色体劣性白質脳症										
124	皮膚下硬塞と白質脳症を伴う常染色体優性脳動脈症										
125	神経軸索スフィンゴイド形成を伴う遺伝性びまん性白質脳症										
126	ペリー症候群										
127	前頭側頭葉変性症		1					1	1		1
128	ピッカースタッフ脳幹脳炎										
129	痙攣重積型(二相性)急性脳症										
130	先天性無痛無汗症										
131	アレキサンダー病										
132	先天性核上性球麻痺										
133	メビウス症候群										
134	中隔視神経形成異常症/ドモルシア症候群										
135	アイカルディ症候群										
136	片側巨脳症										
137	限局性皮質異形成										
138	神経細胞移動異常症										
139	先天性大脳白質形成不全症										
140	ドラベ症候群										

疾患番号	疾患名	秋田中央保健所						秋田中央保健所		
		男鹿市	潟上市	五城目町	八郎潟町	井川町	大潟村	合計	男	女
141	海馬硬化を伴う内側側頭葉てんかん									
142	ミオクロニー欠神てんかん									
143	ミオクロニー脱力発作を伴うてんかん									
144	レノックス・ガストー症候群									
145	ウエスト症候群									
146	大田原症候群									
147	早期ミオクロニー脳症									
148	遊走性焦点発作を伴う乳児てんかん									
149	片側痙攣・片麻痺・てんかん症候群									
150	環状20番染色体症候群									
151	ラスムッセン脳炎									
152	PCDH19関連症候群									
153	難治頻回部分発作重積型急性脳炎									
154	徐波睡眠期持続性棘徐波を示すてんかん性脳症									
155	ランドウ・クレフナー症候群									
156	レット症候群									
157	スタージ・ウェーバー症候群									
158	結節性硬化症						1	1	1	1
159	色素性乾皮症									
160	先天性魚鱗癬									
161	家族性良性慢性天疱瘡									
162	類天疱瘡(後天性表皮水疱症を含む。)									
163	特発性後天性全身性無汗症									
164	眼皮膚白皮症									
165	肥厚性皮膚骨膜炎	1					1	1		1
166	弾性線維性仮性黄色腫									
167	マルファン症候群									
168	エーラス・ダンロス症候群									
169	メンケス病									
170	オクシピタル・ホーン症候群									
171	ウィルソン病									
172	低ホスファターゼ症									
173	VATER症候群									
174	那須・ハコラ病									
175	ウィーバー症候群									
176	コフィン・ローリー症候群									
177	有馬症候群									
178	モワット・ウィルソン症候群									
179	ウィリアムズ症候群									
180	ATR-X症候群									
181	クルーゾン症候群									
182	アペール症候群									
183	ファイファー症候群									
184	アントレー・ピクスラー症候群									
185	コフィン・シリズ症候群									
186	ロスムンド・トムソン症候群									
187	歌舞伎症候群									
188	多脾症候群									
189	無脾症候群									
190	鰓耳腎症候群									
191	ウェルナー症候群									
192	コケイン症候群									
193	ブラダー・ウィリ症候群									
194	ソトス症候群									
195	ヌーナン症候群									
196	ヤング・シンプソン症候群									
197	1p36欠失症候群									
198	4p欠失症候群									
199	5p欠失症候群									
200	第14番染色体父親性ダイソミー症候群									
201	アンジェルマン症候群									
202	スミス・マギニス症候群									
203	22q11.2欠失症候群									
204	エマヌエル症候群									
205	脆弱X症候群関連疾患									
206	脆弱X症候群									
207	総動脈幹遺残症									
208	修正大血管転位症									
209	完全大血管転位症									
210	単心室症									
211	左心低形成症候群									
212	三尖弁閉鎖症									

疾患番号	疾患名	秋田中央保健所						秋田中央保健所		
		男鹿市	潟上市	五城目町	八郎潟町	井川町	大瀧村	合計	男	女
213	心室中隔欠損を伴わない肺動脈閉鎖症									
214	心室中隔欠損を伴う肺動脈閉鎖症									
215	ファロー四徴症									
216	両大血管右室起始症									
217	エプスタイン病									
218	アルポート症候群									
219	ギャロウェイ・モフト症候群									
220	急速進行性糸球体腎炎									
221	抗糸球体基底膜腎炎									
222	一次性ネフローゼ症候群	2	5	1	1		9	5	4	9
223	一次性膜性増殖性糸球体腎炎									
224	紫斑病性腎炎				1		1	1		1
225	先天性腎性尿崩症									
226	間質性膀胱炎(ハンナ型)									
227	オスラー病					1	1		1	1
228	閉塞性細気管支炎									
229	肺胞蛋白症(自己免疫性又は先天性)									
230	肺胞低換気症候群									
231	α 1-アンチトリプシン欠乏症									
232	カーニー複合									
233	ウォルフラム症候群									
234	ペルオキシソーム病(副腎白質ジストロフィーを除く。)									
235	副甲状腺機能低下症									
236	偽性副甲状腺機能低下症									
237	副腎皮質刺激ホルモン不応症									
238	ビタミンD抵抗性くる病/骨軟化症									
239	ビタミンD依存性くる病/骨軟化症									
240	フェニルケトン尿症									
241	高チロシン血症1型									
242	高チロシン血症2型									
243	高チロシン血症3型									
244	メーブルシロップ尿症									
245	プロピオン酸血症									
246	メチルマロン酸血症									
247	イソ吉草酸血症									
248	グルコーストランスポーター1欠損症									
249	グルタル酸血症1型									
250	グルタル酸血症2型									
251	尿素サイクル異常症									
252	リジン尿性蛋白不耐症									
253	先天性葉酸吸収不全									
254	ポルフィリン症									
255	複合カルボキシラーゼ欠損症									
256	筋型糖原病									
257	肝型糖原病									
258	ガラクトース-1-リン酸ウリジルトランスフェラーゼ欠損症									
259	レシチンコレステロールアシルトランスフェラーゼ欠損症									
260	シトステロール血症									
261	タンジール病									
262	原発性高カイロミクロン血症									
263	脳髄黄色腫症									
264	無 β リポタンパク血症									
265	脂肪萎縮症									
266	家族性地中海熱									
267	高IgD症候群									
268	中條・西村症候群									
269	化膿性無菌性関節炎・壊疽性膿皮症・アクネ症候群									
270	慢性再発性多発性骨髄炎									
271	強直性脊椎炎			1			1	1		1
272	進行性骨化性線維異形成症									
273	肋骨異常を伴う先天性側弯症									
274	骨形成不全症									
275	タナトフォリック骨異形成症									
276	軟骨無形成症									
277	リンパ管腫症/ゴーハム病									
278	巨大リンパ管奇形(頸部顔面病変)									
279	巨大静脈奇形(頸部口腔咽頭びまん性病変)									
280	巨大動静脈奇形(頸部顔面又は四肢病変)		1				1	1		1
281	クリッペル・レノネー・ウェーバー症候群									
282	先天性赤血球形成異常性貧血									
283	後天性赤芽球癆									
284	ダイヤモンド・ブラックファン貧血									

疾患番号	疾患名	秋田中央保健所							秋田中央保健所		
		男鹿市	潟上市	五城目町	八郎潟町	井川町	大潟村	合計	男	女	計
285	ファンconi貧血										
286	遺伝性鉄芽球性貧血										
287	エプスタイン症候群										
288	自己免疫性後天性凝固因子欠乏症										
289	クローンカイト・カナダ症候群										
290	非特異性多発性小腸潰瘍症										
291	ヒルシウスプルング病(全結腸型又は小腸型)										
292	総排泄腔外反症										
293	総排泄腔遺残										
294	先天性横隔膜ヘルニア										
295	乳幼児肝巨大血管腫										
296	胆道閉鎖症	1						1		1	1
297	アラジール症候群										
298	遺伝性膝炎										
299	嚢胞性線維症										
300	IgG4関連疾患										
301	黄斑ジストロフィー		1					1	1		1
302	レーベル遺伝性視神経症										
303	アッシュヤー症候群										
304	若年発症型両側性感音難聴										
305	遅発性内リンパ水腫										
306	好酸球性副鼻腔炎	2				1	1	4	1	3	4
307	カナバン病										
308	進行性白質脳症										
309	進行性ミオクローヌステんかん										
310	先天異常症候群										
311	先天性三尖弁狭窄症										
312	先天性僧帽弁狭窄症										
313	先天性肺静脈狭窄症										
314	左肺動脈右肺動脈起始症										
315	ナイルバテラ症候群(爪脈管骨髄質)ノLMX1B関連腎症										
316	カルニチン回路異常症										
317	三頭酵素欠損症										
318	シトリン欠損症										
319	セピアプテリン還元酵素(SR)欠損症										
320	先天性グリコシルホスファチジルイノシトール(GPI)欠損症										
321	非ケトーシス型高グリシン血症										
322	β-ケトチオラーゼ欠損症										
323	芳香族L-アミノ酸脱炭酸酵素欠損症										
324	メチルグルタコン酸尿症										
325	遺伝性自己炎症疾患										
326	大理石骨病										
327	特異性血栓症(遺伝性血栓性素因によるものに限る。)										
328	前眼部形成異常										
329	無虹彩症										
330	先天性気管狭窄症										
331	特発性多中心性キャッスルマン病			1				1		1	1
	計	232	250	68	50	41	26	667	265	402	667

② 訪問指導状況

訪問実績		疾病名
実人員	1	筋萎縮性側索硬化症
延件数	4	

③ 難病医療相談会

実施月日	参加人員	場 所	内 容
H30.8.31 (木)	13名 患者 9名 家族 4名	秋田地域振興局福祉環境部 大会議室	対象:パーキンソン病患者及びその家族 内容:リハビリテーション及び交流会 1 演題「姿勢良く動くために」 講師:秋田県理学療法士協会 理学療法士 須藤 恵理子 氏 2 情報交換・交流会
H30.10.4 (木)	4名 患者 3名 家族 1名	秋田地域振興局福祉環境部 大会議室	対象:後縦靭帯骨化症等患者及びその家族 内容:心身のリハビリテーション 1 演題「ラフターヨガ～笑ってストレス発散しましょう～」 講師:ラフターヨガ認定講師 伊藤 晴美 氏 2 情報交換・交流会

④ 組織育成・援助(スマレの会:管内パーキンソン病患者家族会)

実施月日	参加人員	場 所	内 容
H30.5.10	5名 患者5名	秋田地域振興局福祉環境部	①平成29年度決算及び事業報告 ②平成30年度事業計画 ③情報交換・交流会
H30.7.19	4名 患者 3名 家族 1名 秋大保健学科 学生4名	秋田地域振興局福祉環境部	①レクリエーション(大会議室) ・輪投げ、カーリングもどきゲーム ②情報交換・交流会・合唱
H30.10.25	欠席多く中止	秋田地域振興局福祉環境部	
H31.3.7	欠席多く中止	秋田地域振興局福祉環境部	

(2) 小児慢性特定疾患医療受給者証交付者数

平成31年3月31日現在

市町村名	1	2	3	4	5	6	7	8	9	10	11	12	13	14	15	16	計
	悪性新生物	慢性腎疾患	慢性呼吸器疾患	慢性心疾患	内分泌疾患	膠原病	糖尿病	先天性代謝異常	血液疾患	免疫疾患	神経・筋疾患	慢性消化器疾患群	染色体又は遺伝子に変化を伴う症候	皮膚疾患	骨系統疾患	脈管系疾患	
管内計	7	3	1	9	21	6	4	3	6	1	4	11	1	2	0	0	81
男鹿市	1	2	0	1	4	0	1	2	0	0	1	2	0	0	1	0	15
潟上市	2	1	1	8	11	4	1	1	5	1	2	6	0	2	1	0	46
五城目町	2	0	0	0	1	0	0	0	0	0	1	0	0	0	0	0	4
八郎潟町	0	0	0	0	3	0	1	0	0	0	0	1	0	0	0	0	5
井川町	0	0	0	0	2	1	1	0	0	0	0	1	0	0	0	0	5
大潟村	2	0	0	0	0	1	0	0	1	0	0	1	1	0	0	0	6

大分類:平成30年4月1日改変

6 原爆被爆者対策関係

平成30年度

	被爆者所持者手帳	男女別		手当受給				健康診断受診者	
		男	女	医療特別	健康管理	保健手当	介護手当	一回目	二回目
管内計 対象者0人	人	人	人	人	人	人	人	人	人
	0	0	0	0	0	0	0	0	0

新規認定 0人、転出者 0人、(平成30年3月:死亡者1名)

7 医務・薬務関係

(1) 医療施設数及び病床数(市町村別)

平成31年3月31日現在(平成30年度末)

区分	院										計	助産施設数	施設数	施設数	施設数	施設数	施設数	施設数	
	病					数													
	施設数	一般	療養	結核	精神	感染	0	0	0	0									0
男鹿市	1	145	0	0	0	0	0	0	0	0	145	0	0	0	0	0	0	0	1
潟上市	2	140	144	0	134	0	0	0	0	0	418	0	0	0	0	0	0	0	2
五城目町	0	0	0	0	0	0	0	0	0	0	0	0	0	0	0	0	0	0	0
八郎潟町	1	100	0	0	0	0	0	0	0	0	100	0	0	0	0	0	0	0	1
井川町	0	0	0	0	0	0	0	0	0	0	0	0	0	0	0	0	0	0	0
大潟村	0	0	0	0	0	0	0	0	0	0	0	0	0	0	0	0	0	0	0
管内計	4	385	144	0	134	0	0	0	0	0	663	0	0	0	0	0	0	0	0
平成29年度末	4	385	144	0	136	0	0	0	0	0	665	0	0	0	0	0	0	0	0

資料：保健所調べ

(2) 医療関係者数(市町村別)

平成28年12月31日現在

区分	医師			歯科			計	助産師	看護師	准看護師	歯科 技工士	歯科 衛生士
	病院 従事者	診療所 従事者	その他	病院 従事者	診療所 従事者	その他						
秋田市	515	280	432	1227	4	224	14	242	4518	823	156	410
男鹿市	14	15	2	31	0	14	0	14	158	70	7	21
潟上市	18	14	3	35	0	12	0	12	196	118	5	18
五城目町	0	5	1	6	0	4	0	4	22	24	5	13
八郎潟町	7	3	1	11	0	2	0	2	81	27	1	2
井川町	0	1	1	2	0	3	0	3	16	15	2	9
大潟村	0	1	0	1	0	1	0	1	3	2	0	0
管内計	554	319	440	1313	4	260	14	278	4994	1079	176	473
管内計(平成24年)	564	327	419	1310	4	253	13	270	4781	1087	181	428
秋田県	1212	681	491	2384	22	587	18	627	10922	3303	430	1008

※医師数、歯科医師数の「その他」には医療機関、介護老人保健施設等に勤務する者等を計上している。

(資料) 平成28年秋田県衛生統計年鑑

(3)病院立入検査

区 分	平成28年度		平成29年度		平成30年度	
	対象施設	実施率	対象施設	実施率	対象施設	実施率
男 鹿 市	1	100%	1	100%	1	100%
潟 上 市	2	100%	2	100%	2	100%
八 郎 潟 町	1	100%	1	100%	1	100%
管 内 計	4	100%	4	100%	4	100%
秋 田 県	69	100%	69	100%	69	100%

(4) 医薬品医療機器等法関係許可業者数(市町村別)

平成31年3月31日現在

区分	薬局	薬局製剤製造業	一般販売業	卸売販売業	店舗販売業	配販売業	特例販売業	高度管理医療機器	
								販売業	賃貸業
秋田市				73		6			
男鹿市	13	2	0	0	8	0	0	7	2
潟上市	9	0	0	1	7	2	0	5	1
五城目町	5	1	0	0	3	0	0	4	0
八郎潟町	5	0	0	0	1	0	0	3	0
井川町	0	0	0	0	2	0	0	0	0
大潟村	1	0	0	0	0	0	0	0	0
管内計	33	3	0	74	21	8	0	19	3
平成29年度末	34	3	0	77	20	6	0	23	4
平成28年度末	34	2	0	75	21	8	0	23	4
平成27年度末	34	3	0	77	21	8	0	23	4
平成26年度末	34	3	0	78	22	10	0	231	106
平成25年度末	34	3	0	78	22	10	0	195	103
平成24年度末	198	21	0	82	23	11	0	209	103
平成23年度末	195	24	0	71	49	11	0	226	100
平成22年度末	195	24	0	71	49	11	0	226	108

※ 秋田市内の薬局、薬局製剤製造業、一般販売業、店舗販売業、特例販売業及び高度管理医療機器は秋田市が管轄しているため算出せず。

(5) 監視対象施設数及び監視(立入検査)実施状況

区分		対 象 施 設 数	実 施 施 設 数	違反発見 施 設 数
薬 事	薬 局	34	14	11
	薬 局 製 剤 製 造 業	3	2	0
	卸 売 販 売 業	74	30	7
	店 舗 販 売 業	21	7	2
	配 置 販 売 業 者	8	0	0
	特 例 販 売 業	0	0	0
	高度管理医療機器販売業・賃貸業	22	2	1
	管理医療機器販売業・賃貸業	134	13	0
	小 計	296	68	21
毒物劇物	毒物劇物一般販売業	21	9	0
	毒物劇物農薬用品目販売業	24	6	0
	毒物劇物特定品目販売業	0	0	0
	特 定 毒 物 研 究 者	5	0	0
	業務上取扱者(要届出)	0	0	0
小 計	50	15	0	
麻 薬	麻 薬 卸 売 業	6	9	0
	麻 薬 小 売 業	190	54	2
	麻 薬 診 療 施 設	186	32	0
	麻 薬 研 究 者	23	0	0
小 計	405	95	2	
向精神薬	み な し 卸 売 販 売 業	74	12	0
	薬 局	209	55	0
	病 院 ・ 診 療 所	614	31	0
	向 精 神 薬 研 究 施 設	618	0	0
小 計	1515	98	0	
覚せい剤	覚 せ い 剤 施 用 機 関	6	3	0
	覚 せ い 剤 研 究 者	6	0	0
	小 計	12	3	0
覚せい剤原料	覚 せ い 剤 原 料 取 扱 者	6	11	0
	覚 せ い 剤 原 料 研 究 者	2	0	0
	薬 局	209	62	0
	病 院 ・ 診 療 所	574	28	0
小 計	791	101	0	
大 麻	大 麻 研 究 者	4	0	0
	大 麻 栽 培 者	0	0	0
	小 計	4	0	0
管 内 計		3,073	380	23

※1 対象施設数は平成30年度末日(平成31年3月31日)時点の数値である。

※2 実施施設数は累計で算出している。(同じ施設に複数回立入を行った場合その都度加算)

(6) 献血状況(市町村別)

※H29年度より200mL献血目標数は各保健所につけず、全県目標としている

区 分	200mL献血	200mL献血	400mL献血	400mL献血	400mL献血 目標達成率	合 計 実 績 (人)
	目 標 (人)	実 績 (人)	目 標 (人)	実 績 (人)		
秋 田 県 計	1,079	1,015	25,545	23,994	93.9%	25,009
男 鹿 市		6	360	298	82.8%	304
潟 上 市		2	400	361	90.3%	363
五 城 目 町		4	120	106	88.3%	110
八 郎 潟 町		0	80	78	97.5%	78
井 川 町		0	80	68	85.0%	68
大 潟 村		3	120	114	95.0%	117
管 内 計		15	1,160	1,025	88.4%	1,040
2 9 年 度 計		9	1,240	1,056	85.2%	1,065
2 8 年 度 計	93	61	1,147	1,150	100.3%	1,211
2 7 年 度 計	155	122	1,147	1,241	108.2%	1,363
2 6 年 度 計	204	186	1,159	1,130	97.5%	1,316
2 5 年 度 計	243	258	1,184	1,109	93.7%	1,367

環境指導課

1 生活衛生関係

(1)水道の種類別による給水及び普及率の推移

平成30年3月31日現在

年 度	市町村名	行政区域内 総人口(人)	上 水 道			簡 易 水 道			専 用 水 道			合 計			小 規 模 水 道			総 計		普 及 率 (%) ⑮/① × 100
			箇 所 数 (加所) ②	計 画 給 水 人 口 (人) ③	現 在 給 水 人 口 (人) ④	箇 所 数 (加所) ⑤	計 画 給 水 人 口 (人) ⑥	現 在 給 水 人 口 (人) ⑦	箇 所 数 (加所) ⑧	計 画 給 水 人 口 (人) ⑨	現 在 給 水 人 口 (人) ⑩	箇 所 数 (加所) ⑪	計 画 給 水 人 口 (人) ⑫+⑬+⑭	現 在 給 水 人 口 (人) ⑬	箇 所 数 (加所) ⑯	計 画 給 水 人 口 (人) ⑰	現 在 給 水 人 口 (人) ⑱	箇 所 数 (加所) ⑲+⑳	現 在 給 水 人 口 (人) ㉑	
	秋 田 市	308,052	1	319,100	306,172		5	456	456	6	319,556	306,628	2	96	54	8	306,682	99.5	99.6	
	男 鹿 市	26,722	1	30,410	26,134		2	430		3	30,840	26,134				3	26,134	97.8	97.8	
	潟 上 市	32,330	2△1	32,710	27,129		1	970	204	3△1	33,680	27,333				3	27,333	84.5	84.5	
	五 城 目 町	8,890	1	8,623	8,486	※1				2	8,799	8,570	※1	60	54	3	8,624	96.4	97.0	
	八 郎 潟 町	5,809	1	6,910	5,788		1			2	6,910	5,788				2	5,788	99.6	99.6	
	井 川 町	4,758	1	7,080	4,751					1	7,080	4,751				1	4,751	99.9	99.9	
	大 潟 村	3,004				1	3,410	3,004		1	3,410	3,004				1	3,004	100.0	100.0	
	総 計	389,565	7△1	404,833	378,460	※1	9	1,856	660	18△1	410,215	382,208	2	96	54	21	382,316	98.1	98.1	
28	計	393,816	7△1	406,033	382,082	3	4,176	3,698	697	20△1	412,146	386,477	3	156	110	23	386,587	98.1	98.2	
27	計	399,372	7△1	406,033	388,320	3	4,586	3,716	712	20△1	412,556	392,748	3	156	114	23	392,862	98.3	98.4	
26	計	402,610	7△1	406,033	390,148	3	4,586	3,765	710	20△1	412,556	394,623	3	156	114	23	394,737	98.0	98.0	
25	計	405,906	6△1	406,033	394,746	3	4,586	4,038	1,020	29△1	413,134	399,804	3	156	14	32	389,818	98.5	98.5	
24	計	408,316	7△1	406,735	396,505	3	4,586	3,881	700	30△1	413,668	401,086	3	156	116	33	401,202	98.2	98.3	

(注) △印は、他市町村の水道事業から供給を受けている水道。※印は、公営(市町村営)以外の施設。

(2)簡易専用水道施設

年度	市町村名	20m ³ 超	10m ³ 超 20m ³ 以下	合計
30	男 鹿 市	—	—	—
	潟 上 市	—	—	—
	五 城 目 町	—	—	—
	八 郎 潟 町	1	3	4
	井 川 町	4	1	5
	大 潟 村	—	—	—
	計	5	4	9
29	計	5	4	9
28	計	5	4	9
27	計	5	4	9
26	計	5	4	9
25	計	5	4	9

(注) 権限委譲済市町村は、男鹿市(H25)、潟上市(H25)、五城目町(H20)、大潟村(H23)となっている。

(3)水道施設監視指導状況

年度	水道施設	施設数	監視件数	指示件数
30	上 水 道	7	1	
	簡 易 水 道	2	1	
	専 用 水 道	1	1	
	小規模水道			
	小 計	10	3	
	簡易専用水道	9	1	
	合 計	19	4	
29	計	19	5	5
28	計	20	3	1
27	計	20	7	5
26	計	19	4	4
25	計	19	3	2

(注) 権限委譲済市町村は次のとおり。

[専用水道]男鹿市(H25)、潟上市(H25)、五城目町(H20)、大潟村(H23)

[小規模水道]男鹿市(H24)、潟上市(H25)、五城目町(H24)、井川町(H25)、大潟村(H24)

(4)特定建築物数及び監視指導状況

年度	特定用途	施設数	監視件数	文書指示 件数
30	興 行 場			
	百 貨 店	1	1	
	集 会 場	1	1	
	店 舗	1	1	
	事 務 所	1		
	学 校	1		
	旅 館	1	1	
	そ の 他			
	計	6	4	
29	計	5	2	
28	計	5	2	
27	計	4	4	1
26	計	5	5	5
25	計	6	1	

(注) 権限委譲済市町村は、男鹿市(H25)、潟上市(H25)となっている。

(5)ビル管理業登録状況

年度	業 種	登 録 業者数	監視件数
30	清 掃 業	17	3
	空 気 環 境 測 定 業	5	
	空 気 空 調 用 ダ ク ト 清 掃 業	4	1
	飲 料 水 水 質 検 査 業	5	1
	飲 料 水 貯 水 槽 清 掃 業	31	6
	排 水 管 清 掃 業	8	1
	ね ず み 昆 虫 等 防 除 業	22	4
	環 境 衛 生 総 合 管 理 業	21	2
	計	113	18
29	計	113	32
28	計	113	26
27	計	114	22
26	計	116	8
25	計	116	7

(6)墓地・火葬場等施設数

年度	市町村名	墓 地				火葬場	納骨堂
		公 営	私 営		計		
			宗教法人	その他			
30	男 鹿 市	109	59	119	287	1	2
	潟 上 市	23	9	90	122	1	2
	五 城 目 町	88	16	2	106	1	
	八 郎 潟 町	18	3	18	39		
	井 川 町	28	2	21	51		
	大 潟 村	1			1		
	計	267	89	250	606	3	4
29	計	267	89	250	606	3	4
28	計	267	89	250	606	3	4
27	計	267	88	250	605	3	4
26	計	267	88	250	605	3	4
25	計	267	88	250	605	3	4

2 廃棄物関係

(1)ごみ処理施設

①焼却施設

事業主体	設置場所	着工竣工年月		処理方式	処理能力
潟上市	潟上市昭和大久保字大藤崎1	S57. 7	S59. 3	准連続	60(t/日)
八郎湖周辺清掃事務組合	男鹿市松木沢字板引沢台73番地	H18. 12	H20. 3	全連続	60(t/日)

②破碎施設

事業主体	設置場所	着工竣工年月		処理方式	処理能力
潟上市	潟上市昭和大久保字大藤崎1	H 4. 4	H 5. 3	せん断回転	20(t/日)

②リサイクルセンター

事業主体	設置場所	着工竣工年月		処理方式	処理能力
八郎湖周辺清掃事務組合	男鹿市松木沢字板引沢台73番地	H18. 12	H20. 3	破碎/選別/圧縮梱包	15(t/日)

(2)し尿処理施設

事業主体	設置場所	着工竣工年月		処理方式	処理能力
男鹿地区衛生処理一部事務組合	男鹿市船越字一向207-145	S63. 9	H 2. 10	高負荷脱窒素	100kl/日)
八郎潟町・井川町衛生処理施設組合	八郎潟町字洲先244地内	H 7. 9	H 8. 4	高負荷脱窒素	15(kl/日)

(3)最終処分場

事業主体	設置場所	埋立開始年月	埋立面積(m ²)
男鹿市	男鹿市戸賀字延田	S48. 1	25,000
男鹿市	男鹿市五里合琴川字苗代沢地内	H 8. 4	12,600
男鹿市	男鹿市野石字申川	S54. 11	36,601
潟上市	潟上市飯田川飯塚字鳥木沢	H12. 4	6,500
五城目町	五城目町字兎品沢地内	H10. 4	6,220
八郎潟町	八郎潟町字川口地内	H 6. 2	5,928
井川町	井川町井内字小菅生沢95-4地内	H 7. 9	4,400
大潟村	大潟村字方口170-1	S40. 4	178,000

(4) 産業廃棄物処理施設数及び処理業者数

区 分		施設数	
産業廃棄物 処理施設	事業者及び公共	汚 泥 脱 水 施 設	0
		油 水 分 離 施 設	0
		破 碎 施 設	0
		焼 却 施 設	0
		最 終 処 分 場	0
		そ の 他 の 施 設	0
		計	0
	処 分 業 者	汚 泥 脱 水 施 設	9(1)
		汚 泥 乾 燥 施 設	0
		油 水 分 離 施 設	2
		破 碎 施 設	24(3)
		焼 却 施 設	1
		最 終 処 分 場	4
		そ の 他 の 施 設	18(16)
計	58(20)		
産業廃棄物 処理業	産 業 廃 棄 物 収 集 運 搬 業	589	
	産 業 廃 棄 物 処 分 業	27	
	特 別 管 理 産 業 廃 棄 物 収 集 運 搬 業	105	
	特 別 管 理 産 業 廃 棄 物 処 分 業	2	
	計	723	

(注) ()の数字は許可対象外施設数で内数。

(5) 浄化槽

設置基数

年 度	人槽 市町村名	~20	21~100	101~200	201~300	301~500	501~	計
		29	八 郎 湯 町	220	25		3	
	井 川 町	244	15	1		1		261
	大 湯 村	9	5					14
	計	473	45	1	3	1		523
28	計	946	90	2	6	2		1,046
27	計	1,466	173	72	14	9	7	1,741
26	計	1,466	175	71	14	9	7	1,748
25	計	1,464	180	71	14	9	8	1,746
24	計	1,466	185	71	16	10	10	1,758

(注) 権限委譲済市町村は、男鹿市(H29)、湯上市(H17)、五城目町(H18)となっている。

(6) 監視対象施設数及び監視指導状況

区 分		対象施設数等	監視指導件数		行政検査件数			
			監視件数	指導件数				
				口 頭		文 書		
一般廃棄物	施設	公共設置の最終処分施設	9	9	3			
		公共設置のごみ処理施設	4	4	1			
		公共設置のし尿処理施設	3	2				
		公共以外が設置している一般廃棄物処理施設	1	1				
	その他	一般廃棄物排出事業者 廃棄物再生事業者	11	2				
産業廃棄物	施設	処分業者	許可対象	中間処理	13	27	3	2
			最終処分	4	9	1	11	
		許可対象外	中間処理	9	16	2		
			最終処分					
		事業者及び公共	許可対象	中間処理				
			最終処分					
	産業廃棄物再生利用業者							
	産業廃棄物収集運搬業者		592	4				
	その他	特別管理産業廃棄物排出事業所	医療廃棄物(病院のみ)	4	3	2		
			特定有害産業廃棄物	33	9	1	1	
			PCB機器等保管	26	11	2		
			その他	38	2			
			産業廃棄物排出事業所	-	11			
浄化槽		452	1					
浄化槽保守点検業者		17	4	1				
不法投棄監視		-	4	1				
計		1,216	119	17	14			
自動車リサイクル法	引取業者	67	2					
	フロン類回収業者	18	2					
	解体業者	2	2					
	破碎業者	1	1					
計		88	7					
合 計		1,304	126	17	14			

3 公害関係

(1)届出状況
①大気関係

区分 施設名 市町村名	大気汚染防止法対象											県公害防止条例対象			届出施設総数					
	ばい煙発生施設											指定ばい煙発生施設		指定粉じん発生施設						
	1 ボイラー	5 金属溶解炉	6 金属加熱炉	7 石油加熱炉	10 反応炉	11 乾燥炉	13 廃棄物焼却炉	29 ガスタービン	30 ディーゼル機関	粉じん発生施設			1 ボイラー	2 廃棄物焼却炉		2 チップ製造施設	小計			
男鹿市	54					1	3	2	6	66	-	-	-	-	53(27)	1	54(27)		54(27)	120(27)
潟上市	37	1				2	3	2	3	48	1				29(16)		29(16)		29(16)	78(16)
五城目町	15	1				1	2	2	3	24	1				18		18		18	43
八郎潟町	10								1	17					11(4)		11(4)		11(4)	28(4)
井川町	6								1	11					10		10		10	21
大潟村	3					2			1	7	1	10	3	2	5(3)		5(3)		5(3)	28(3)
総計	131	1	9			5	6	4	12	168	3	15	5	2	127(55)	1	127(55)		127(55)	320(55)
	68	1				3	4	4	9	90	3	2	2	1	84		84		84	182

(注) 1. 上段は施設数、下段は工場・事業場数である。
 2. ()は、法対象と重複するものの内数である。
 3. 男鹿市で設置している粉じん発生施設は、平成24年10月に同市に権限委譲された。

②水質関係

区分 市町村名	施設 特定 番号	水質汚濁防止法・湖沼水質保全特別措置法対象													県公害防止条例対象				総 計		
		2, 3 4, 5 9, 10 12, 16 17	21の3	53	54	59	63	65	66の3 66の4 66の5 66の6	67	68	70の2 71	71の2	71の3 72	23の2 71の4	小 計	指定なし 施設 ・ 指定地域 特定施設 ・ 準用指定 施設	1 畜産農業		2 ガソリン スタンド ・ 自動車 分解整備 事業	3 病院
男鹿市	4	17	1		3			49	10	3	10	2	9	1	109	1	1	40	1	42	152
潟上市	5	20		2			15	4	1	9	2	4	2	64	6	2	33	1	36	106	
五城目町	1	4	2				8	1	2	2				20	2		12		12	34	
八郎潟町		3		1			4					1		10			10	1	11	21	
井川町		1	1							2				6	2	2	4		6	14	
大潟村	4	2					2			1	2			11	4	1	1		1	16	
総計	14	47	4	1	6	1	78	15	6	24	6	14	3	220	15	5	100	3	108	343	
	(11)	(25)	(3)	(1)	(2)	(1)	(22)	(8)	(2)	(11)	(4)	(6)	(1)	(98)	(15)	(2)	-	-	(2)	(115)	

(注)「総計」の下段は、湖沼水質保全特別措置法対象施設の内数。

③ダイオキシン関係

区分 市町村名	施設名	大気基準適用施設				水質基準適用施設				届出施設総数
		5 廃棄物焼却炉	小 計	4 焼却炉	4 焼却炉	4 焼却炉	4 焼却炉	4 焼却炉	4 焼却炉	
男鹿市		3	3	4	4	7				
潟上市		2	2	1	1	3				
五城目町		3	3	2	2	5				
八郎潟町		2	2	1	1	3				
井川町		1	1	1	1	2				
大潟村		1	1	1	1	2				
総計		7	7	6	6	13				
		5	5	2	2	7				

(注) 上段は施設数、下段は工場・事業場数である。

③ダイオキシン関係

区分	施設名	対象施設数等	監視指導件数		
			監視件数	指導件数	
				口頭	文書
大気基準適用施設	廃棄物焼却炉	7	6		
	小計	7	6		
水質基準適用施設	灰の貯留施設 湿式集じん施設 廃ガス洗浄施設 その他の施設	5	1		
	小計	5	1		
合計		12	7	0	0

④フロン関係

区分	対象事業所数	監視指導件数		
		監視件数	指導件数	
			口頭	文書
第一種フロン類回収業者	260	5	1	

⑤特定粉じん(アスベスト)関係

区分	対象事業所数	監視指導件数		
		監視件数	指導件数	
			口頭	文書
特定粉じん発生施設	0	0		
特定粉じん排出等作業	4	4		

4 温泉関係

温泉の概況

年度	市町村名	温泉地数	源泉総数 ①+②	利用源泉数 ①		未利用源泉数 ②		泉温別源泉数				許可状況		監視件数
				自噴	動力	自噴	動力	25℃未満	25℃ ～ 42℃	42℃以上	水蒸気及びガス	浴用	飲用	
30	男鹿市	3	21		12	5	4	4	3	14		17	2	3
	潟上市		3	1	1		1	1	2			2		
	五城目町	3	8	2	2	1	3	4	2	1		5		
	八郎潟町													
	井川町													
	大潟村	1	2		2					2		4		1
	合計	7	34	3	17	6	8	9	7	17		28	2	4

5 食品衛生関係

(1) 許可を要する施設関係

① 営業施設数

平成31年3月31日現在

業種		市町村							主たる営業施設が管内(移動・露天)
		合計	男鹿市	潟上市	五城目町	八郎潟町	井川町	大潟村	
飲食店 営業	一般・レストラン	381	170	115	43	30	13	10	
	仕出し・弁当	60	34	29	20	5	4	7	
	旅館	20	23	10	4	2		1	
	移動販売車	16							13
	自動販売機	6	1	2			1	2	
	その他	103	42	34	15	3	4	5	
	臨時 露天	23							25
小計	607	270	190	82	40	22	25	38	
菓子(パン を含む) 製造業	一般	102	33	29	16	9	6	9	
	移動販売車	4							4
	臨時								
	露天	4							4
小計	110	33	29	16	9	6	9	8	
乳処理業									
特別牛乳さく取処理業									
乳製品製造業									
集乳業									
魚介類 販売業	一般	159	74	52	15	9	4	5	
	移動販売車	19							19
	小計	178	74	52	15	9	4	5	19
魚介類せり売り営業		4	3	1					
魚肉ねり製品製造業		1	1						
食品の冷凍又は冷蔵業		6	8	4		1		6	
かん詰又はびん詰食品製造業		5	2	1				2	
喫茶店 営業	一般	11	4	4	2		1		
	移動販売車	1							1
	自動販売機	76	23	27	9	4	5	5	
	臨時								
	露天	96							96
小計	161	27	31	11	4	6	5	97	
あん類製造業									
アイスクリーム類製造業		15	10	3	1	1			
乳類 販売業	一般	146	52	48	18	15	6	7	
	移動販売車	3							3
	自動販売機	18	5	6	3		3	1	
	小計	167	57	54	21	15	9	8	3
食肉処理業		9	3	2	1	1	2		
食肉 販売業	一般	160	49	39	21	9	7	5	
	移動販売車	5							5
	自動販売機								
小計	165	49	39	21	9	7	5	5	
食肉製品製造業									
乳酸菌飲料製造業									
食用油脂製造業									
マーガリン・ショートニング製造業									
みそ製造業		16	5	6	2			3	
醤油製造業		7	2	5					
ソース類製造業		3		1		2			
酒類製造業		9	1	1	1				
豆腐製造業		6	3	2				1	
納豆製造業									
めん類製造業		6	3	1	1			1	
そうざい製造業		67	19	24	5	2	2	5	
添加物(規格あり)製造業									
食品の放射線照射業									
清涼飲料水製造業									
氷雪 製造業	一般	3	3						
	自動販売機	1	1						
	小計	4	4						
氷雪販売業									
合計		1,598	574	446	177	93	58	75	170
29年度		1,581	566	449	172	95	60	80	159
28年度		1,571	559	459	176	83	61	74	159
27年度		1,612	582	459	173	83	62	73	180
26年度		1,668	601	486	179	94	67	69	241
25年度		1,757	621	486	179	94	67	69	241
24年度		1,752	628	470	178	99	68	70	239
23年度		1,762	630	466	188	101	72	69	236

② 営業許可申請等の処理状況

業種	区分	施設数	申請書受理件数		許可件数		不許可処分 件数	許可保留 件数	廃業届出 件数	前年度 施設数
			新規	継続	新規	継続				
飲食店 営業	一般・レストラン	381	27	61	27	61			32	387
	仕出し・弁当	99	8	15	8	15			7	97
	旅館	40		6		6			1	41
	移動販売車	13	1		1				5	17
	自動販売機	6	1		1				1	6
	その他	103	8	5	8	5			3	98
	臨時		251			251			251	
	露天	25		1		1			2	27
小計	667	296	88	296	88			302	673	
菓子(パン を含む)	一般	102	3	12	4	12			3	101
	移動販売車	4		1		1				4
	臨時		8			8			8	
	露天	4	1		1					3
小計	110	12	13	13	13			11	108	
製造業										
乳処理業										
特別牛乳さく取処理業										
乳製品製造業										
集乳業										
魚介類 販売業	一般	159	20	19	20	19			13	152
	移動販売車	19	4	3	4	3			1	16
	小計	178	24	22	24	22			14	168
魚介類せり売り営業	4									4
魚肉ねり製品製造業	1									1
食品の冷凍又は冷蔵業	19	2	4	2	4					17
かん詰又はびん詰食品製造業	5		1			1				5
喫茶店 営業	一般	11		1		1			2	13
	移動販売車	1								1
	自動販売機	73	5	7	5	7			7	75
	臨時		43			43			43	
	露天	96	13		13					83
小計	181	61	8	61	8			52	172	
あん類製造業										
アイスクリーム類製造業	15		2		2				1	16
乳類 販売業	一般	146	9	19	9	19			9	146
	移動販売車	3	1		1				1	3
	自動販売機	18		1		1			6	24
	小計	167	10	20	10	20			16	173
食肉処理業	9		1		1			2	11	
食肉 販売業	一般	130	11	17	11	17			6	125
	移動販売車	5	1	1	1	1			1	5
	自動販売機									
	小計	135	12	18	12	18			7	130
食肉製品製造業										
乳酸菌飲料製造業										
食用油脂製造業										
マーガリン・ショートニング製造業										
みそ製造業	16		3		3					16
醤油製造業	7									7
ソース類製造業	3									3
酒類製造業	3									3
豆腐製造業	6		1			1				6
納豆製造業										
めん類製造業	6		1			1				6
そうざい製造業	57	3	5	3	5				4	58
添加物(規格あり)製造業										
食品の放射線照射業										
清涼飲料水製造業										
氷雪 製造業	一般	3								1
	自動販売機	1								3
	小計	4								4
氷雪販売業										
計	1593	420	187	421	187			409	1581	
29年度	1581	407	181	406	181		1	399	1571	
28年度	1571	327	180	327	180			368	1612	
27年度	1612	309	159	309	159			364	1668	
26年度	1668	396	252	396	252			342	1757	
25年度	1757	347	148	347	148			342	1752	
24年度	1752	319	167	319	167			329	1762	
23年度	1762	376	226	375	226			349	1735	

※菓子製造業(一般)の新規許可件数のうち1件は、平成29年度に申請があり平成30年度に許可したもの

③ 監視指導および行政措置状況

業種	区分	監視指導 延件数	行政措置状況			
			営業禁停止	改善命令	指示書	始末書説諭
飲食店 営業	一般・レストラン	130				
	仕出し・弁当	72				
	旅館	11				
	移動販売車	7				
	自動販売機	11				
	露天	80				
	臨時	94				2
	農家民宿					
	その他	44				
	小計	430	0	0	0	2
菓子(パン を含む) 製造業	移動販売車	1				
	露天	10				
	臨時	11				
	その他	60				
	小計	82	0	0	0	0
乳処理業						
特別牛乳さく取処理業						
乳製品製造業						
集乳業						
魚介類 販売業	移動販売車	7				
	その他	118				
	小計	125	0	0	0	0
魚介類せり売り営業						
魚肉ねり製品製造業						
食品の冷凍又は冷蔵業						
かん詰又はびん詰食品製造業						
喫茶店 営業	移動販売車	1				
	自動販売機	43				
	露天	18				
	臨時	13				
	その他	11				
	小計	86	0	0	0	0
あん類製造業						
アイスクリーム類製造業						
乳類 販売業	移動販売車	1				
	自動販売機	1				
	その他	79				
		小計	81	0	0	0
食肉処理業						
食肉 販売業	移動販売車	2				
	自動販売機					
	その他	81				1
		小計	83	0	0	0
食肉製品製造業						
乳酸菌飲料製造業						
食用油脂製造業						
マーガリン・ショートニング製造業						
みそ製造業						
醤油製造業						
ソース類製造業						
酒類製造業						
豆腐製造業						
納豆製造業						
めん類製造業						
そうざい製造業						
添加物(規格あり)製造業						
食品の放射線照射業						
清涼飲料水製造業						
氷雪 製造業	自動販売機					
	その他					
	小計	0	0	0	0	0
氷雪販売業						
計		1,009			1	4
29年度		761			1	4
28年度		805	1		9	8
27年度		654			1	5
26年度		942				5
25年度		999			2	1
24年度		872			1	1
23年度		823			2	7

(2) 許可を要しない施設関係
 営業施設、監視指導及び行政措置状況

業種	区分	施設数	監視指導延 件数	行政措置状況			
				営業禁停止	改善命令等	指示書	始末書説諭
給食施設	学校	20	2				
	病院・診療所	4	4				
	事業所						
	その他	41	3				
	小計	65	9				
乳さく取業							
食品製造業		75	28				
野菜果実販売業		330	148				
そうざい販売業		284	132				
菓子販売業		415	131				
食品販売業(上記以外)		420	105				
添加物(規格なし)製造業		1					
添加物販売業		328	82				
器具・おもちゃ等の販売業		207	81				
器具・おもちゃ等の製造業							
計		2125	716				
29年度		2111	659			2	1
28年度		2099	560				2
27年度		2151	563				1
26年度		2226	748				
25年度		2315	590				6
24年度		2362	673				1

(3) 監視指導の実施状況

項目		年度別					
		30年度	29年度	28年度	27年度	26年度	25年度
許可を要する営業	施設数	1,593	1,581	1,571	1,612	1,668	1,757
	監視指導件数	1,009	761	805	654	942	999
	1施設平均監視回数	0.63	0.48	0.51	0.41	0.56	0.57
許可を要しない営業	施設数	2,125	2,111	2,099	2,151	2,226	2,315
	監視指導件数	716	659	560	563	748	590
	1施設平均監視回数	0.34	0.31	0.27	0.26	0.34	0.25
全 体	施設数	3,718	3,670	3,670	3,763	3,894	4,072
	監視指導件数	1,725	1,365	1,365	1,217	1,690	1,589
	1施設平均監視回数	0.46	0.37	0.37	0.32	0.43	0.39

(4) 食品および添加物等の収去検査実施状況

① 総合

実施状況 検査区分	県内産		県外産		合計	
	検査件数	不適不良件数	検査件数	不適不良件数	検査件数	不適不良件数
細菌学検査	87				87	0
理化学検査	33				33	0
残留農薬検査	4		4		8	0
その他の検査	2		1		3	0
合計	126	0	5	0	131	0

② 収去検査

実施状況 検査区分	収去 検体 数	不良・不適 検体数	不良・不適理由			措置命令		
			大腸 菌 群	添加物 使用基 準	そ の 他	廃 棄 命 令	回 収 命 令	そ の 他
魚介類	5							
魚介類加工品	9							
アイスクリーム類氷菓	6							
穀類及びその加工品	2							
野菜類果物及びその加工品	2							
菓子類	3							
その他食品	6							
計	33	-	-	-	-	-	-	-
29年度	46	-	-	-	-	-	-	-
28年度	44	2	1	-	1	-	-	2
27年度	46							
26年度	47	2	1		1			2
25年度	36							
24年度	43	1			1			1
23年度	52	1	1			1		

(5) 食品および添加物等の現場検査実施状況

食品名	検査件数	違反件数	食品名	検査件数	違反件数
菓子類	1,445	4	果実・野菜類	1,680	
乳及び乳製品	530		果実・野菜類加工品	1,097	7
食肉	760		調味料	445	
食肉製品	660	4	漬物	870	13
鯨肉製品	35		もち	268	
魚介類	1,258	6	食品添加物及びその製剤	216	
魚介類加工品	1,035	2	器具・容器包装	152	
冷凍食品	410	4	その他食品	382	3
清涼飲料水	483		計	14,662	51
豆腐及びその加工品	369	3	29年度	5,474	56
めん類	395		28年度	7,272	31
そうざい及びその半製品	1,235	3	27年度	6,720	52
弁当類	642	2	26年度	6,389	12
調理パン	295		25年度	3,797	4

(6) 違反食品等の発見届出状況

区分	食品等	総数		食品													その他										
		県内産	県外産	菓子類	乳及び乳製品	食肉製品	魚介類及びその加工品	冷凍食品	清涼飲料水	調味料類	豆腐及びその加工品	めん類	そうざい類	漬物	鯨肉類	弁当類	調理パン	果実・野菜及びその加工品	食肉	水菓	その他の食品	食品添加物	器具及び容器包装	おもちゃ			
食品衛生監視員による発見		県内産																									
		県外産																									
		小計																									
		県内消費からの届出																									
県外からの届出												1															
合計		6条																									
		10条																									
		11条	成分規格																								
			製造基準																								
			保存基準																								
			添加物使用基準																								
		その他	1																								
		19条																									
		20条																									
		その他																									
行政処分内容	製品の廃棄命令件数																										
	その他必要な措置件数	1																									
	告発件数																										
行政処分以外	始末書等徴収・口頭説明件数																										
	その他の措置件数																										

(7) 食中毒の発生状況

平成15年1月1日～平成30年12月31日

区分 年	発生日	発生場所	摂食者数	患者数	原因食品	病因物質	原因施設	摂食場所
30	発生なし							
29	発生なし							
28	発生なし							
27	1. 22	潟上市	149	39	給食	ノロウイルスGⅡ	福祉施設	福祉施設
26	発生なし							
25	発生なし							
24	発生なし							
23	9. 25	南秋田郡	2	2	いものこ汁	植物性自然毒	食品販売店	家庭
	10. 16	男鹿市	2	1	煮込みうどん	植物性自然毒	家庭	家庭
22	9. 19	男鹿市	1	1	みそ汁	植物性自然毒	家庭	家庭
21	12. 19	能代市	38	27	ホテルの夕食	ノロウイルス	旅館	旅館
20	発生なし							
19	3. 10	男鹿市	26	17	折り詰め料理 (推定)	ノロウイルス	仕出屋	学校職員室 家庭
	5. 6	男鹿市	1	1	ふぐの煮付け (推定)	ふぐ毒	家庭	家庭
18	7. 17	男鹿市	84	17	宴会料理 (推定)	ノロウイルス 病原性大腸菌O-169	旅館	旅館
17	2. 27	南秋田郡	2	2	不明	ノロウイルス	家庭 (推定)	家庭 (推定)
16	5. 11	南秋田郡	2	1	ふぐ鍋	動物性自然毒	家庭	家庭
	5. 21	韓国	不明	10	韓国内の食事	カンピロバクター ジェジュニ	不明	不明
	7. 28	南秋田郡	不明	1	不明	腸管出血性大腸菌 O-157	不明	不明
	8. 2	国外	不明	11	国外の食事	下痢原性大腸菌、 赤痢菌	不明	不明
	8. 3	南秋田郡	不明	1	不明	腸炎ビブリオ	不明	不明
	10. 5	河辺郡	不明	5	不明	ノロウイルス	不明	不明
15	6. 2	八郎潟町	4	2	複合調理品 (推定)	サルモネラO9群	家庭	家庭
	9. 8	大潟村	1	1	不明	不明	不明	不明

(8) 製菓衛生師試験の実施状況

各年3月31日現在

区分 年度	受験者数	合格者数	製菓衛生師名簿登録者数	
			県実施分	県外実施分
30年度	9	8	1	2
29年度			1	3
28年度	44	30	5	3
27年度			0	3
26年度	38	16	2	7
42年度からの累計	691	573	454	62

※平成27年度、平成29年度は秋田県において製菓衛生師試験は実施せず。

(9) ふぐ講習会修了者及び営業施設数

各年3月31日現在

区分 年度	講習会修了者数			営業施設数			
	処理過程	販売過程	計	処理及び加工	調理	販売	計
30年度				2	2	3	7(3)
29年度	1	4	5	1	0	1	2(1)
28年度	0	5	5	14	6	7	27(10)
27年度	3	4	7	1	2	1	4(2)
60年度からの累計	116	93	209	20	14	41	75(53)

() : 届出施設の実数 ※平成30年度は秋田県においてふぐ講習会は実施せず。

(10) 衛生教育の実施状況

区分 年度	計		営業者対象		消費者対象		その他	
	研修会等の回数	出席者延人数	研修会等の回数	出席者延人数	研修会等の回数	出席者延人数	研修会等の回数	出席者延人数
30年度	17	655	6	289	3	172	8	194
29年度	14	514	9	320	2	104	3	90
28年度	12	428	5	210	1	30	6	188
27年度	10	415	6	252	0	0	4	163
26年度	14	549	6	250	2	139	6	160
25年度	14	405	7	229	6	151	1	25

(11) 自主管理活動の実施状況

① 食品衛生指導員による巡回指導

年度 区分	30		29	
	延人員	延施設数	延人員	延施設数
秋田中央	62 (29)	515	89 (29)	549

※()は食品衛生指導員数

② 食品等の自主的衛生検査

年度 区分	30		29	
	計画数	実施件数	計画数	実施件数
秋田中央	375	205	370	194

③ 腸内細菌検査

年度 区分	30		29	
	計画数	実施件数	計画数	実施件数
秋田中央	4,395	4,230	4,416	4,257

④ 食品衛生責任者の設置状況

年度 区分	養成講習会修了者数
30年度	53

⑤ 食中毒警報発令状況

No.	月日	発令基準
1	7月27日	3

発令基準

1. 前日の最高気温が32℃以上で、かつ当日も最高気温が30℃以上になることが予想される場合。
2. 前日の平均気温に前日の平均湿度を乗じて得た値が2, 200以上で、かつ、当日も2, 200以上となることが予想される場合。
3. その他、必要と認めるとき。

6 生活衛生営業関係

平成31年3月31日現在

生活衛生営業施設数及び監視指導状況

年度	市町村名	ホテル※				旅館※				興行場				公衆浴場				施設計			
		施設数	客室数	収容定員	施設数	客室数	収容定員	施設数	客室数	簡易宿所	下宿	映画館	スポーツ	その他	公営	私営	美容所		クリーニング所	取次店	
	男鹿市																				
	潟上市																				
	五城目町				4	42	151	4								3	23	36	2	5	77
	八郎潟町				3	26	84										13	26		1	43
30	井川町							1									15	12		4	34
	大潟村				1	90	314	2								2	2	3		2	13
	移動																	1			1
	計	-	-	-	8	158	549	7							3	5	53	78	2	12	168
	監視件数				6			3							1	11	1		2		24
29	計				8	158	549	5							3	5	53	78	2	12	166
	監視件数				11											10		2			23
28	計				8	158	549	6							3	5	53	78	2	13	168
	監視件数				4			1								9	7	7		2	32
27	計				8	158	549	6							3	5	55	80	2	13	172
	監視件数				4			1								5	5	2	5	2	19
26	計				8	158	549	5							3	5	56	80	5	13	176
	監視件数				4			1							1	5	2				25
25	計	1	22	51	8	158	549	5							3	5	56	80	5	13	176
	監視件数				2										1	4	12	5	1		25
24	計	2	34	125	20	325	930	8	1						5	20	200	272	24	45	598
	監視件数	4			15			1							1	10	127	135	26	17	336
23	計	6	104	254	52	1,120	4,309	26	2						6	20	235	295	26	58	729
	監視件数	5			14			1							1	25	1	6	5		58
22	計	6	104	254	53	1,128	4,341	26	3						6	20	236	293	27	64	737
	監視件数	4			16			1							2	13	4	6	12		58

男鹿市の旅館、興行場は平成24年10月1日付けで権限移譲済み。
 男鹿市の旅館、興行場を除く生活衛生関係施設及び潟上市の生活衛生関係施設及び潟上市の生活衛生関係施設は平成25年4月1日付けで権限移譲済み。
 ※旅館業法の改正(平成30年6月15日施行)に伴い、ホテル営業及び旅館営業の営業種別が統合され、旅館・ホテル営業となった。
 平成30年度実績より、便向上「旅館営業」の欄に「旅館・ホテル営業」に係る件数を記載している。

7 化製場等関係

(1) 死亡獣畜取扱場及び畜舎等の許可施設

平成31年3月31日現在

区分	死亡獣畜取扱場			畜舎・家きん舎							死亡獣畜取扱場利用状況						
	死亡獣畜 取扱場		化 製 場	計	牛	馬	豚	めん 羊・ 山羊	犬	鶏	計	牛	馬	豚	めん 羊・ 山羊	そ の 他	計
	埋 却	焼 却															
市町村																	
男鹿市	2			2												1	1
潟上市	1		1	2													
五城目町																	
八郎潟町																	
井川町	1			1													
大潟村	2			2							2						2
計	6		1	7							2				1		3
29年度	6		1	7							1						1
28年度	6		1	7							2			1			3
27年度	6		1	7													
26年度	6		1	7													
25年度	6			6							2						2
24年度	6			6							2			1			3
23年度	6		1	7	1					1							

(2) 死亡獣畜取扱場の設置状況

平成31年3月31日現在

区分	名称	設置者	所在地	許可年月日
埋却	公立大学法人秋田県立大学 生物資源科学部付属フィールド 教育研究センター死亡獣畜 取扱場	公立大学法人秋 田県立大学理事 長	大潟村字大潟6	S50.9.30
埋却	大潟村死亡獣畜取扱場	大潟村長	大潟村字大潟2-43	S60.12.13
埋却	井川町死亡獣畜処理場	井川町長	井川町井内字森合44-4	S61.9.24
埋却	潟上市死亡獣畜処理場	潟上市長	潟上市天王字浜山	S62.12.1
埋却	男鹿市死亡獣畜処理場	男鹿市長	男鹿市戸賀戸賀字延田160-1	H1.8.3
埋却	申川養豚場死亡獣畜埋却場	農事組合法人信 越企業養豚組合	男鹿市野石字申川168160-2	S56.3.31

施設等一覧

生活保護(救護)施設一覧									
平成31年6月末現在									
番号	施設名	設置主体	経営主体	事業開始	郵便番号	所在地	電話番号	FAX番号	定員
1	玉葉荘	(福)秋田県厚生協会	(福)秋田県厚生協会	S37.9.1	010-1344	秋田市雄和向野字吹欠下36-2	018-887-2235	018-887-2310	150

養護老人ホーム一覧									
平成30年6月末現在									
番号	施設名	設置主体	経営主体	事業開始	郵便番号	所在地	電話番号	FAX番号	定員
1	秋田聖徳会養護老人ホーム	(福)秋田聖徳会	(福)秋田聖徳会	S23.1.9	010-0925	秋田市旭南一丁目5-6	018-862-3267	018-862-4998	100
2	松寿会養護老人ホーム松寿園	(福)松寿会	(福)松寿会	S38.2.1	010-1654	秋田市浜田字陣ヶ原15-5	018-828-3618	018-828-3616	50
3	松寿会養護老人ホーム松峰園	(福)松寿会	(福)松寿会	S49.1.16	010-1654	秋田市浜田字陣ヶ原15-8	018-828-6600	018-828-6640	55
4	樹園養護老人ホーム	(福)樹園	(福)樹園	S44.4.1	010-0523	男鹿市船川港女川字鞆ノ崎130-1	0185-27-2201	0185-27-2202	50
5	養護老人ホーム森山荘	(福)五城目やまゆり会	(福)五城目やまゆり会	S26.11.1	018-1723	南秋田郡五城目町上樋口字樽沢187	018-852-3263	018-852-4767	50

軽費老人ホーム一覧									
平成30年6月末現在									
番号	施設名	設置主体	経営主体	事業開始	郵便番号	所在地	電話番号	FAX番号	定員
1	松寿会軽費老人ホーム(A型)だいせん	(福)松寿会	(福)松寿会	S56.2.1	010-1632	秋田市新屋大川町17-3	018-828-1851	018-828-1851	50
2	軽費老人ホーム弥生が丘	(福)秋田厚生協会	(福)秋田厚生協会	H6.4.1	010-1406	秋田市上北手猿田字後谷地108-3	018-829-0700	018-829-0666	15
3	ケアハウス ウェルハウス御所野	(福)秋田けやき会	(福)秋田けやき会	H9.4.1	010-1412	秋田市御所野下堤五丁目1-7	018-826-0681	018-826-0682	100
4	ケアハウス 大地	(福)新成会	(福)新成会	H10.11.1	010-1654	秋田市浜田字元中村280-9	018-828-0022	018-828-0029	15
5	魁聖園ケアハウス	(福)旭川やすらぎ会	(福)旭川やすらぎ会	H11.10.20	010-0826	秋田市新藤田字治郎沢52-6	018-884-1071	018-836-1661	15
6	ケアハウス スプリングヒル	(福)いずみ会	(福)いずみ会	H12.11.1	010-0817	秋田市泉菅野二丁目17-11	018-896-5880	018-896-5852	40
7	ケアハウス ファミリー園	(福)蹊仁会	(福)蹊仁会	H12.11.21	010-0042	秋田市桜一丁目4-21	018-887-3066	018-887-3065	40
8	ケアハウス 土崎	(福)はまなす会	(福)はまなす会	H16.1.5	011-0946	秋田市土崎港中央三丁目4-40	018-845-4575	018-857-3371	50
9	ケアハウス 花の家	(福)雄和福祉会	(福)雄和福祉会	H11.4.1	010-1222	秋田市雄和石田字苗代沢18	018-886-2626	018-886-3669	15
10	スマートライフ中通	(福)中央会	(福)中央会	H25.4.1	010-0001	秋田市中通一丁目4-4-401	018-835-1165	018-835-1160	80
11	ケアハウス 和幸苑	(福)若美さくら会	(福)若美さくら会	H8.12.1	010-0422	男鹿市角間崎字岡見沢86-12	0185-46-2011	0185-46-3400	15
12	ケアハウス いこいの里	(福)五城目やまゆり会	(福)五城目やまゆり会	H7.4.1	018-1723	南秋田郡五城目町上樋口字樽沢137	018-852-5400	018-852-5011	15
13	ケアハウス たかおかの社	(福)榮寿苑福祉会	(福)榮寿苑福祉会	H10.4.1	018-1601	南秋田郡八郎潟町真坂字沢田122	018-855-4110	018-855-4113	15
14	井川町ケアハウス さくら苑	井川町	(福)井川町福祉会	H12.4.1	018-1526	南秋田郡井川町寺沢字綱木沢145-5	018-855-6123	018-855-6124	15
15	ケアハウス ゆうゆう	大潟村	(福)正和会	H13.4.1	010-0445	南秋田郡大潟村字西三丁目3	0185-22-4311	0185-22-4555	17

介護老人福祉施設(特別養護老人ホーム)一 覧

平成30年6月末現在

番号	施設名	設置主体	経営主体	事業開始	郵便番号	所在地	電話番号	FAX番号	定員
1	特別養護老人ホーム 高清水寿光園	(福)秋田県厚生協会	(福)秋田県厚生協会	S45.4.1	011-0906	秋田市寺内後城6-41	018-880-1050	018-846-7801	110
2	特別養護老人ホーム 海松園	(福)えびす会	(福)えびす会	S49.6.20	010-0146	秋田市下新城中野字街道端西233-47	018-873-3505	018-873-5079	54
3	特別養護老人ホーム 河辺荘	(福)河辺ふくし会	(福)河辺ふくし会	S52.4.1	019-2632	秋田市河辺大張野字水口沢216	018-882-3516	018-882-4544	50
4	特別養護老人ホーム 大平荘	(福)晃和会	(福)晃和会	S53.4.1	010-1101	秋田市太平八田字藤の崎231-3	018-838-2338	018-838-2360	60
5	松寿会特別養護老人 ホーム松涛園	(福)松寿会	(福)松寿会	S54.2.1	010-1654	秋田市浜田字陣ヶ原35-31	018-828-7856	018-828-7863	80
6	特別養護老人ホーム 光峰苑	(福)ともしび会	(福)ともしび会	S54.4.1	010-0822	秋田市浜川字鶴木台65-3	018-868-1188	018-868-1189	90
7	特別養護老人ホーム 幸楽園	(福)幸楽会	(福)幸楽会	S57.4.1	010-0136	秋田市上新城中字片野4	018-870-2224	018-870-2225	60
8	特別養護老人ホーム 金寿園	(福)秋田中央福祉会	(福)秋田中央福祉会	H元.4.1	010-0145	秋田市下新城笠岡字川向28	018-857-3811	018-857-3810	50
9	特別養護老人ホーム 南寿園	(福)秋田厚生協会	(福)秋田厚生協会	H6.4.1	010-1406	秋田市上北手猿田字後谷地108-3	018-829-0700	018-829-0666	50
10	特別養護老人ホーム やすらぎホームけやき	(福)秋田けやき会	(福)秋田けやき会	H9.4.1	010-1412	秋田市御所野下堤五丁目1-5	018-826-0651	018-826-0652	100
11	特別養護老人ホーム 新成園	(福)新成会	(福)新成会	H10.11.1	010-1654	秋田市浜田字元中村280-9	018-828-0022	018-828-0029	50
12	特別養護老人ホーム 魁聖園	(福)旭川やすらぎ会	(福)旭川やすらぎ会	H11.10.25	010-0826	秋田市新藤田字治郎沢52-6	018-884-1071	018-836-1661	50
13	特別養護老人ホーム リデンハウスイズみ	(福)いずみ会	(福)いずみ会	H12.11.1	010-0817	秋田市泉首野二丁目17-11	018-896-5880	018-896-5852	50
14	特別養護老人ホーム 花の家	(福)雄和福祉会	(福)雄和福祉会	H16.4.1	010-1222	秋田市雄和石田苗代沢18	018-886-2626	018-886-3669	50
15	特別養護老人ホーム 一つ森	(福)愛染会	(福)愛染会	H19.9.1	010-1403	秋田市上北手荒巻字鳥越229-1	018-892-7776	018-839-8338	50
16	特別養護老人ホーム 八橋	(福)桜丘会	(福)桜丘会	H21.9.1	010-0961	秋田市八橋イサノ一丁目2-4	018-896-0377	018-863-0229	50
17	特別養護老人ホーム ひなた	(福)新秋会	(福)新秋会	H23.9.1	011-0945	秋田市土崎港西三丁目11-5	018-816-0377	018-816-0823	50
18	特別養護老人ホーム ほどの	(福)ともしび会	(福)ともしび会	H26.4.1	010-0911	秋田市保戸野すわ町8-24	018-893-6341	018-893-6342	45
19	特別養護老人ホーム 中通	(福)北社	(福)北社	H26.4.1	010-0001	秋田市中通四丁目3-23	018-874-8277	018-884-0505	70
20	特別養護老人ホーム ぬくもり山王	(福)はまなす会	(福)はまなす会	H26.4.15	010-0941	秋田市川尻町字大川反233-59	018-824-7000	018-862-1713	50
21	地域密着型特別養護 老人ホームうぐいす城 東	(福)賛成福祉会	(福)賛成福祉会	H26.6.1	010-0041	秋田市広面字宮田32-1	018-831-1010	018-831-1011	29
22	特別養護老人ホーム 中通アネックス	(福)北社	(福)北社	H26.6.15	010-0001	秋田市中通五丁目8-15	018-853-1090	018-853-1098	29
23	特別養護老人ホーム 飯島	(福)友遊会	(福)友遊会	H27.4.1	011-0917	秋田市飯島道東一丁目5-1	018-853-8930	018-845-6778	70
24	地域密着型介護老人 福祉施設 ケアコンプレックス寺内	(福)正和会	(福)正和会	H29.5.1	011-0901	秋田市寺内三千刈47-2	018-827-6100	018-867-0202	29
25	特別養護老人ホーム ラソ茨島	(福)はまなす会	(福)はまなす会	H30.5.15	010-0065	秋田市茨島六丁目17-11	018-853-0266	018-853-0267	29

番号	施設名	設置主体	経営主体	事業開始	郵便番号	所在地	電話番号	FAX番号	定員
26	特別養護老人ホーム 寿恵園	(福)男鹿ことぶき会	(福)男鹿ことぶき会	S51.10.15	010-0502	男鹿市船川港比詰字神明堂脇7	0185-24-5720	0185-24-5764	80
27	特別養護老人ホーム 偕生園	(福)男鹿偕生会	(福)男鹿偕生会	S58.4.1	010-0345	男鹿市脇本浦田字坂の上139-1	0185-25-4431	0185-25-4432	50
28	特別養護老人ホーム 和幸苑	(福)若美さくら会	(福)若美さくら会	H8.12.1	010-0422	男鹿市角間崎字岡見沢86-12	0185-46-2011	0185-46-3400	50
29	地域密着型生活介護 わだつみ	(福)男鹿偕生会	(福)男鹿偕生会	H22.10.1	010-0342	男鹿市脇本脇本字大石館90-1	0185-25-3232	0185-25-3383	29
30	地域密着型介護老人 福祉施設ゆりの希	(福)幸泉会	(福)幸泉会	H24.4.1	010-0341	男鹿市船越字内子294-3	0185-27-8188	0185-27-8187	29
31	ユニット型特別養護老 人ホーム南海の丘	(福)樹園	(福)樹園	H25.4.1	010-0531	男鹿市船川港台島字中台108	0185-27-8601	0185-27-8602	30
32	地域密着型介護老人 福祉施設げんき	(福)福ふく	(福)福ふく	H30.4.2	010-0342	男鹿市脇本脇本字中野26-7	0185-47-6221	0185-47-6220	29
33	特別養護老人ホーム 昭寿苑	(福)昭和ふくし会	(福)昭和ふくし会	S54.4.1	018-1401	潟上市昭和大久保字北野海老瀬沼端74-3	018-877-6411	018-877-6412	80*
34	特別養護老人ホーム 松恵苑	(福)敬仁会	(福)敬仁会	S82.4.1	010-0201	潟上市天王字鶴沼台43-226	018-878-5533	018-878-5535	80*
35	特別養護老人ホーム わかば園	(福)ふたあら福祉会	(福)ふたあら福祉会	H4.4.1	018-1502	潟上市飯田川下虹川字上谷地168-1	018-877-7077	018-877-7036	80*
36	地域密着型特別養護 老人ホームたんちよう	(福)正和会	(福)正和会	H20.4.21	010-0201	潟上市天王字鶴沼台247-4	018-872-2520	018-872-2519	27
37	地域密着型介護老人 福祉施設あかひげ	(福)正和会	(福)正和会	H26.6.1	018-1401	潟上市昭和大久保字街道下84-6	018-877-2665	018-877-2676	29
38	地域密着型特別養護 老人ホーム聚恵苑	(福)敬仁会	(福)敬仁会	H29.1.1	010-0201	潟上市天王字上江川47-100	018-853-5217	018-853-5273	29
39	特別養護老人ホーム さくら苑	井川町	(福)井川町福祉会	H12.4.1	018-1526	南秋田郡井川町寺沢字綱木沢145-5	018-855-6123	018-855-6124	50
40	特別養護老人ホーム 広青苑	(福)五城目やまゆり会	(福)五城目やまゆり会	H7.4.1	018-1723	南秋田郡五城目町上樋口字櫛沢137	018-852-5400	018-852-5011	80*
41	特別養護老人ホーム うたせ苑	(福)榮寿苑福祉会	(福)榮寿苑福祉会	H10.4.1	018-1601	南秋田郡八郎潟町真坂字沢田122	018-855-4110	018-855-4113	50
42	大潟村特別養護老人 ホーム ひだまり苑	大潟村	(福)正和会	H13.4.1	010-0445	南秋田郡大潟村字西3-3	0185-22-4311	0185-22-4555	50

*ユニット含む

介護老人保健施設一覧

平成30年6月末現在

番号	施設名	郵便番号	所在地	電話番号	経営主体	指定年月日	定員
1	友愛の郷	010-1654	秋田市浜田字元中村280-29	018-828-1100	(福)新成会	H12.4.1	90
2	ニコニコ苑	010-0146	秋田市下新城中野字琵琶沼138-1	018-873-2525	(医)久幸会	H12.4.1	100
3	桜の園	010-0057	秋田市下北手梨平字登館8	018-839-5977	(福)桜丘会	H12.4.1	100
4	悠久荘	010-1419	秋田市御所野堤台三丁目3-1	018-892-7800	(医)三愛会	H12.4.1	100
5	三楽園	011-0911	秋田市飯島字堀川84-20	018-857-3101	(医)久盛会	H12.4.1	150
6	千秋苑	010-0802	秋田市外旭川字神田592	018-868-1355	(福)憲寿会	H12.4.1	100
7	あいぜん苑	010-0134	秋田市上新城道川字愛染58	018-870-2001	(福)愛染会	H12.4.1	100
8	遊心苑	010-0822	秋田市添川字境内川原196-1	018-831-3666	(福)遊心苑	H12.4.1	100
9	なぎさ	011-0946	秋田市土崎港中央四丁目4-23	018-845-3526	(医)運忠会	H12.4.1	80
10	シルバーセンター 清遊園	019-2611	秋田市河辺戸島字上野4-3	018-882-3730	(医)祐愛会	H12.4.1	98
11	山盛苑	010-1106	秋田市太平山谷字中山谷227-2	018-838-3700	(福)賛成福祉会	H12.4.1	90
12	ふれ愛の里	010-1653	秋田市豊岩小山字中山216-27	018-888-8201	(福)豊生会	H12.4.1	100
13	かみの里	010-1407	秋田市上北手百崎字ニ夕子沢1-6	018-889-6294	(福)成光会	H12.4.1	100
14	男鹿の郷	010-0344	男鹿市脇本富永字南前田72	0185-25-2581	(福)富永会	H12.4.1	100
15	たらちね	010-0341	男鹿市船越字一向67-1	0185-22-6660	(医)柔心会	H17.4.1	100*
16	くらかけの里	010-0201	潟上市天王字鶴沼台43-231	018-878-6622	(福)敬仁会	H12.4.1	100
17	ほのぼの苑	018-1401	潟上市昭和久保字街道下92-1	018-877-7115	(医)正和会	H12.4.1	100
18	湖東老健	018-1705	南秋田郡五城目町字上町284-1	018-855-1570	(医)正和会	H16.3.30	100*
19	榮寿苑	018-1601	南秋田郡八郎潟町真坂字沢田43-10	018-875-3881	(福)榮寿苑福祉会	H12.4.1	100
20	翠香苑	018-1515	南秋田郡井川町小竹花字道端14-1	018-874-2930	(医)仁政会	H12.4.1	100

*ユニット含む

地域包括支援センター一覧

平成30年6月末現在

番号	施設名	設置時期	設置主体	経営主体	郵便番号	所在地	電話番号	備考
1	八橋地域包括支援センター社協	H19.4.1	秋田市	(福)秋田市社会福祉協議会	010-0976	秋田市八橋南一丁目8-2	018-883-1465	
2	川元地域包括支援センター社協	H25.4.1	秋田市	(福)秋田市社会福祉協議会	010-0932	秋田市川元開和町10-7 シェラトン開和町103	018-853-5968	
3	泉地域包括支援センターリンデンバウム	H19.4.1	秋田市	(福)いずみ会	010-0817	秋田市泉菅野二丁目17-11	018-896-5960	
4	東通地域包括支援センターひだまり	H19.4.1	秋田市	(福)晃和会	010-0002	秋田市東通仲町4-1 秋田拠点センターアルヴェ5階	018-884-1405	
5	旭川地域包括支援センター友遊	H26.4.1	秋田市	(福)友遊会	010-0834	秋田市旭川南町8-28	018-838-1011	
6	広面地域包括支援センター桜の園	H19.4.1	秋田市	(福)桜丘会	010-0041	秋田市広面字樋ノ沖72-1 アーバンティくらべ1-A	018-853-7240	
7	河辺地域包括支援センター社協	H19.4.1	秋田市	(福)秋田市社会福祉協議会	019-2625	秋田市河辺北野田高屋字上前田表66-1	018-882-5565	
8	勝平地域包括支援センターシンシア	H26.4.1	秋田市	(医)惇慧会	010-1613	秋田市新屋朝日町12-1	018-883-3055	
9	新屋地域包括支援センターエンデバー	H19.4.1	秋田市	(医)惇慧会	010-1632	秋田市新屋大川町18-7	018-888-8761	
10	牛島地域包括支援センター南寿園	H26.4.1	秋田市	(福)秋田県厚生協会	010-0062	秋田市牛島東三丁目9-1	018-838-0304	
11	御所野地域包括支援センターけやき	H19.4.1	秋田市	(福)秋田けやき会	010-1412	秋田市御所野下堤五丁目1-5	018-826-0651	
12	雄和地域包括支援センター緑水苑	H19.4.1	秋田市	(福)雄和福祉会	010-1222	秋田市雄和石田字苗代沢25-1	018-881-3511	
13	寺内地域包括支援センター寿光園	H19.4.1	秋田市	(福)秋田県厚生協会	011-0906	秋田市寺内後城6-41	018-853-6300	
14	下新城地域包括支援センターニコニコ	H19.4.1	秋田市	(医)久幸会	010-0146	秋田市下新城中野字琵琶沼421-2	018-872-1300	
15	土崎地域包括支援センター永覚町	H25.4.1	秋田市	(医)正和会	011-0946	秋田市土崎港中央一丁目17-32	018-846-6471	
16	飯島地域包括支援センター金寿園	H25.4.1	秋田市	(福)秋田中央福祉会	011-0915	秋田市飯島松根7-28	018-853-5820	
17	外旭川地域包括支援センターコネクト	H25.4.1	秋田市	(医)惇慧会	010-0802	秋田市外旭川字榎ノ目814-5	018-869-7755	
18	中通地域包括支援センター幸ザ・サロン	H25.4.1	秋田市	(福)桜丘会	010-0001	秋田市中通六丁目4-27	018-827-3323	
19	男鹿市地域包括支援センター	H18.4.1	男鹿市	男鹿市	010-0595	男鹿市船川港船川字泉台66-1	0185-24-3322	
20	潟上市地域包括支援センター	H19.4.1	潟上市	潟上市	010-0201	潟上市天王字棒沼台226-1	018-853-5318	
21	五城目町地域包括支援センター	H19.4.1	五城目町	五城目町	018-1792	南秋田郡五城目町西磯ノ目一丁目1-1	018-855-1070	
22	八郎潟町地域包括支援センター	H19.4.1	八郎潟町	八郎潟町	018-1616	南秋田郡八郎潟町字大道84	018-875-2835	
23	井川町地域包括支援センター	H19.4.1	井川町	(福)井川町福祉会	018-1512	南秋田郡井川町北川尻字海老沢樋ノ口106-1	018-893-5230	
24	大潟村地域包括支援センター	H19.4.1	大潟村	大潟村	010-0445	南秋田郡大潟村字西三丁目3	0185-22-4321	

障害福祉サービス事業所一覧

平成30年10月1日現在

居宅介護

番号	事業所の名称	申請者の名称	指定年月日	住所	電話番号	利用定員
1	虹の街ヘルパーステーション秋田	株式会社 虹の街	H18.10.1	秋田市牛島西一丁目10-6	018-831-5652	-
2	キングタクシー訪問介護事業所	キングタクシー 株式会社	H18.10.1	秋田市八橋新川向16番23号	018-864-7712	-
3	松寿会指定訪問介護事業所	社会福祉法人 松寿会	H18.10.1	秋田市浜田字陣ヶ原35-31	018-828-7856	-
4	割山ホームヘルパーステーション	社会医療法人 明和会	H18.10.1	秋田市新屋勝平町3-21	018-823-0775	-
5	南通ホームヘルパーステーション	社会医療法人 明和会	H18.10.1	秋田市中通6丁目14-18	018-884-1350	-
6	港北ホームヘルパーステーション	社会医療法人 明和会	H18.10.1	秋田市土崎港北六丁目5	018-816-0789	-
7	仁井田ホームヘルパーステーション	社会医療法人 明和会	H18.10.1	秋田市仁井田新田3丁目1-15	018-889-9025	-
8	本道の街ホームヘルパーステーション	社会福祉法人 晃和会	H18.10.1	秋田市柳田字川崎138番地	018-884-7345	-
9	有限会社 秋田県在宅介護サービスセンター	有限会社 秋田在宅介護サービスセンター	H18.10.1	秋田市横森一丁目20-30	018-833-7073	-
10	秋田市社会福祉協議会 ホームヘルパー秋田事業所	社会福祉法人 秋田市社会福祉協議会	H18.10.1	秋田市八橋南1丁目8-2	018-862-7929	-
11	アースサポート秋田	アースサポート 株式会社	H18.10.1	秋田市広面字家ノ下98-3	018-836-6811	-
12	有限会社 ポプラ・ケアサービス	有限会社 ポプラ・ケアサービス	H18.10.1	秋田市保戸野桜町15-10	018-896-5092	-
13	リンデンバウムいずみ ホームヘルパーステーション	社会福祉法人 いずみ会	H18.10.1	秋田市泉菅野2丁目17-11	018-896-5880	-
14	ニコニコヘルパーセンター	医療法人 久幸会	H18.10.1	秋田市下新城中新野字琵琶沼232-1	018-873-7158	-
15	三楽園ヘルパーステーション	医療法人 久盛会	H18.10.1	秋田市飯島字堀川84-20	018-857-3101	-
16	JA新あきたホームヘルプサービス 身体障害者居宅介護事業所	新あきた農業協同組合	H20.5.1	秋田市外旭川字梶ノ目357-1	018-869-9300	-
17	SOMPOケア 秋田旭川訪問介護	SOMPOケア 株式会社	H20.7.1	秋田市旭川清澄町16番17号	018-884-3282	-
18	SOMPOケア 秋田仁井田訪問介護	SOMPOケア 株式会社	H20.7.1	秋田市仁井田新田一丁目5番14号	018-892-7875	-
19	らいふサポートほくと	社会福祉法人 北社	H18.10.1	秋田市下新城中新野字街道端西11-1	018-873-7801	-
20	ケアセンター 亀はうす	社会福祉法人 友遊会	H21.1.1	秋田市下北手松崎字岩瀬163-1	018-837-2335	-
21	在宅介護サービスステーションたんぼぼ	株式会社 レヴァレンス	H21.7.1	秋田市寺内イサノ101アルファコート	018-866-0888	-
22	合同会社グレイス	合同会社 グレイス	H21.9.1	秋田市河辺諸井字下諸井32-2	018-881-1355	-
23	企業組合さくら家	企業組合 さくら家	H22.2.1	秋田市仁井田福島一丁目18番29号	018-839-3031	-
24	悠悠ケアサービス	有限会社 MUTSU企画	H19.5.1	秋田市寺内油田三丁目3-3	018-880-5503	-
25	ニチイケアセンター秋田	株式会社 ニチイ学館	H19.8.1	秋田市卸町五丁目1番33号	018-895-7521	-
26	ニチイケアセンター御所野	株式会社 ニチイ学館	H19.8.1	秋田市御所野元町三丁目3-3	018-889-8411	-
27	ニチイケアセンターこうや	株式会社 ニチイ学館	H19.8.1	秋田市寺内三千刈70-1	018-883-1030	-
28	秋田在宅ケアセンター	有限会社 在宅ケアセンター	H22.5.1	秋田市下北手松崎字前谷地142番地1	018-887-3886	-
29	千秋苑ホームヘルパーステーション	社会福祉法人 憲寿会	H19.11.1	秋田市外旭川字神田592番地	018-869-7800	-
30	サポート彩り合同会社	サポート彩り 合同会社	H23.8.1	秋田市御野場新町2丁目2-11	018-829-4018	-
31	ヘルパーステーションあかり	株式会社 あかり	H23.12.1	秋田県秋田市八橋本町三丁目21-24	018-893-5011	-
32	ケアセンター ひばり	合同会社 ひりーぶ	H24.3.1	秋田県秋田市卸町五丁目14-10	018-893-3317	-

番号	事業所の名称	申請者の名称	指定年月日	住所	電話番号	利用定員
33	バイタルケア秋田	株式会社 バイタルケア	H24.3.1	秋田県秋田市泉字登木221-1	018-824-3417	-
34	御野場ホームヘルプステーション	医療法人 正親会	H24.3.1	秋田県秋田市御野場7丁目2番32号	018-829-3200	-
35	福寿訪問介護事業所	有限会社 福寿の会	H24.8.1	秋田県秋田市飯島飯田二丁目9番28号	018-880-5553	-
36	きらら訪問介護事業所芋頭通り	株式会社 きららホールディングス	H24.8.13	秋田県秋田市大町二丁目5番1号 2557アーバンビル	018-895-7272	-
37	やすらぎの郷ヘルプステーション	株式会社 虹の街	H25.6.1	秋田県秋田市中央四丁目2番8号 T-Kビル1F	018-883-0050	-
38	みらいケアセンター	株式会社 みらい	H25.8.1	秋田県秋田市川尻上野町1番19号	018-896-6452	-
39	ツクイ秋田川尻	株式会社 ツクイ	H25.11.1	秋田県秋田市川尻御休町5番12号	018-896-5442	-
40	あいご	企業組合 やまびこケアセンター	H26.6.1	秋田県秋田市広面字樋ノ下25番地2 コーポレート35号	018-853-1878	-
41	在宅介護支援おおがた	一般社団法人 HK	H26.12.1	秋田県秋田市飯島川端一丁目6-30	050-5897-1963	-
42	やさしい手秋田	有限会社 やさしい手秋田	H27.5.1	秋田県秋田市川尻総社町7番1号	018-864-1113	-
43	やさしい手秋田ポートセンター	有限会社 やさしい手秋田	H27.5.1	秋田県秋田市將軍野東一丁目7番30号	018-853-4041	-
44	やさしい手秋田ももさだ	有限会社 やさしい手秋田	H27.5.1	秋田県秋田市新屋表町4番3号	018-828-8812	-
45	ユ一の訪問介護事業所	ユ一のケアサービス 合同会社	H27.5.1	秋田県秋田市土崎港中央二丁目1番17号	018-827-3001	-
46	在宅サービスステーション ライフサービス秋田	株式会社 レヴァレンス	H27.9.1	秋田県秋田市八橋本町四丁目10番15号	018-883-3711	-
47	ケアサービス・サクラ	株式会社 サクラ・ケアサービス	H27.10.1	秋田県秋田市川尻上野町1番56号	018-827-6417	-
48	はあとらんの風	合同会社 はあとケアグッド	H27.11.15	秋田県秋田市外旭川八柳一丁目17番13号	018-893-5810	-
49	在宅介護サービスステーション たんぼ飯島 訪問介護	株式会社 レヴァレンス	H28.4.1	秋田県秋田市飯島緑丘町18番19号	018-847-0855	-
50	訪問介護ステーション きょうえい	株式会社 共栄介護	H28.7.1	秋田県秋田市八橋イサノー一丁目10番8号	018-874-9937	-
51	ケアセンターりん 訪問介護事業所	株式会社 凜	H29.4.1	秋田県秋田市茨島二丁目15番35号	018-853-5793	-
52	幸楽園訪問介護ステーション	社会福祉法人 幸楽会	H29.4.1	秋田県秋田市新城中字片野4番地	018-870-2226	-
53	訪問介護事業所 シヤントス	株式会社 オータムライスフィールド	H29.10.1	秋田県秋田市新屋日吉町45番3-1号	018-827-7715	-
54	アン・サン・ブル居宅介護	株式会社 ヴァーベナ	H30.3.1	秋田県秋田市土崎港西三丁目8番16号 プラザM102号室	018-874-7726	-
55	在宅介護サービスステーション たんぼ飯島 広面	株式会社 レヴァレンス	H30.4.1	秋田県秋田市広面字蓮沼20-1バール広面ハイツ1F	018-866-0888	-
56	ケア工房	株式会社 生活工房あきた	H30.8.1	秋田県秋田市仁井田新田一丁目11番63号	018-829-1307	-
57	ケアセンターりん 北部	株式会社 凜	H30.10.1	秋田県秋田市將軍野塚越4番20号	018-853-0027	-
58	SOMPOケア 男鹿訪問介護	SOMPOケア 株式会社	H20.7.1	秋田県男鹿市船越字一向165-13 アリスB棟	0185-22-6230	-
59	こぼとケアサービス	株式会社 こぼと	H29.9.1	秋田県男鹿市私戸字横長根86番地3	0185-27-8608	-
60	男鹿市中央ヘルプステーション (居宅介護事業所)	社会福祉法人 男鹿市社会福祉協議会	H18.10.1	秋田県男鹿市船川港船川字片田74番地	0185-23-2772	-
61	医療法人 正和会 南秋田在宅総合ケアセンター	医療法人 正和会	H19.11.1	秋田県潟上市昭和久保字街道下92番地1	018-877-7119	-
62	Ohanaケアセンター	特定非営利活動法人 なないろサポートネット	H22.11.1	秋田県潟上市天王字長沼20 グレブションA103	018-874-8644	-
63	潟上市社会福祉協議会 めぐもり居宅介護事業所	社会福祉法人 潟上市社会福祉協議会	H18.10.1	秋田県潟上市飯田川下虹川字ハツロ70	018-854-8222	-
64	SOMPOケア 井川訪問介護	SOMPOケア 株式会社	H20.7.1	秋田県南秋田郡井川町浜井川字土樋160番地	018-855-6120	-
65	介護センター花☆花	東北部品 株式会社	H22.3.1	秋田県南秋田郡五城目町富津内下山宇奈島崎150	018-852-2455	-
66	五城目町障害自立支援ステーション	社会福祉法人 五城目町社会福祉協議会	H18.10.1	秋田県南秋田郡五城目町西蔵ノ目1丁目6-10	018-852-5192	-

番号	事業所の名称	申請者の名称	指定年月日	住所	電話番号	利用定員
67	社会福祉法人 八郎潟町社会福祉協議会 指定支援事業所	社会福祉法人 八郎潟町社会福祉協議会	H18.10.1	秋田県南秋田郡八郎潟町字家ノ後23番地の3	018-875-3871	—
68	さくら苑居宅介護事業所	社会福祉法人 井川町福祉会	H18.10.1	秋田県南秋田郡井川町寺沢字横木沢145-5	018-855-6123	—

重度訪問介護

番号	事業所の名称	申請者の名称	指定年月日	住所	電話番号	利用定員
1	虹の街ヘルパーステーション秋田	株式会社 虹の街	H18.10.1	秋田市牛島西一丁目3-8	018-831-5652	—
2	キングタクシー訪問介護事業所	キングタクシー 株式会社	H18.10.1	秋田市八橋新川向16番23号	018-864-7712	—
3	松寿会指定訪問介護事業所	社会福祉法人 松寿会	H18.10.1	秋田市浜田字陣ヶ原35-31	018-828-7856	—
4	割山ホームヘルパーステーション	社会医療法人 明和会	H18.10.1	秋田市新屋勝平町3-21	018-823-0775	—
5	南通ホームヘルパーステーション	社会医療法人 明和会	H18.10.1	秋田市中通6丁目14-18	018-884-1350	—
6	港北ホームヘルパーステーション	社会医療法人 明和会	H18.10.1	秋田市土崎港北六丁目5	018-816-0789	—
7	仁井田ホームヘルパーステーション	社会医療法人 明和会	H18.10.1	秋田市仁井田新田3丁目1-15	018-889-9025	—
8	本道の街ホームヘルパーステーション	社会福祉法人 晃和会	H18.10.1	秋田市柳田字川崎138番地	018-884-7345	—
9	有限会社 秋田県在宅介護サービスセンター	有限会社 秋田県在宅介護サービスセンター	H18.10.1	秋田市横森一丁目20-30	018-833-7073	—
10	秋田市社会福祉協議会 ホームヘルパー秋田事業所	社会福祉法人 秋田市社会福祉協議会	H18.10.1	秋田市八橋南1丁目8-2	018-862-7929	—
11	アースサポート秋田	アースサポート 株式会社	H18.10.1	秋田市広面字家ノ下98-3	018-836-6811	—
12	有限会社 ポプラ・ケアサービス	有限会社 ポプラ・ケアサービス	H18.10.1	秋田市保戸野桜町15-10	018-896-5092	—
13	リンデンバウムいずみ ホームヘルパーステーション	社会福祉法人 いずみ会	H18.10.1	秋田市泉菅野2丁目17-11	018-896-5880	—
14	三楽園ヘルパーステーション	医療法人 久盛会	H18.10.1	秋田市飯島字堀川84-20	018-857-3101	—
15	SOMPOケア 秋田旭川訪問介護	SOMPOケア 株式会社	H20.7.1	秋田市旭川清澄町16番17号	018-884-3282	—
16	SOMPOケア 秋田仁井田訪問介護	SOMPOケア 株式会社	H20.7.1	秋田市仁井田新田一丁目5番14号	018-892-7875	—
17	らいふサポートほくと	社会福祉法人 北社	H18.10.1	秋田市下新城中野字街道端西11-1	018-873-7801	—
18	ケアセンター亀はうす	社会福祉法人 友遊会	H21.1.1	秋田市下北手松崎字岩瀬163-1	018-837-2335	—
19	在宅介護サービスステーションたんぽぽ	株式会社 レヴァランス	H21.7.1	秋田市寺内イサノ101アルファコート	018-866-0888	—
20	合同会社グレイス	合同会社 グレイス	H21.9.1	秋田市河辺諸井字下諸井32-2	018-881-1355	—
21	企業組合さくら家	企業組合 さくら家	H22.2.1	秋田市仁井田福島一丁目18番29号	018-839-3031	—
22	悠悠ケアサービス	有限会社 MUTSU企画	H19.5.1	秋田市寺内油田三丁目3-3	018-880-5503	—
23	ニチイケアセンター秋田	株式会社 ニチイ学館	H19.8.1	秋田市卸町五丁目1番33号	018-895-7521	—
24	ニチイケアセンター御所野	株式会社 ニチイ学館	H19.8.1	秋田市御所野元町三丁目3-3	018-889-8411	—
25	ニチイケアセンターこうや	株式会社 ニチイ学館	H19.8.1	秋田市寺内三千刈70-1	018-883-1030	—
26	秋田在宅ケアセンター	有限会社 在宅ケアセンター	H22.5.1	秋田市下北手松崎字前谷地142番地1	018-887-3886	—
27	在宅サービスステーション ライフサービス秋田	有限会社 ライフサービス秋田	H20.1.1	秋田市八橋本町四丁目10番15号	018-867-7377	—
28	サポート彩り合同会社	サポート彩り 合同会社	H23.8.1	秋田市御野場新町2丁目2-11	018-829-4018	—
29	ヘルパーステーションあかり	株式会社 あかり	H23.12.1	秋田市八橋本町三丁目21-24	018-893-5011	—
30	バイタルケア秋田	株式会社 バイタルケア	H24.3.1	秋田市泉字登木221-1	018-824-3417	—

番号	事業所の名称	申請者の名称	指定年月日	住所	電話番号	利用定員
31	御野場ホームヘルパーステーション	医療法人 正観会	H24.3.1	秋田市御野場7丁目2番32号	018-829-3200	-
32	福寿訪問介護事業所	有限会社 福寿の会	H24.8.1	秋田市飯島飯田二丁目9番28号	018-880-5553	-
33	きらら訪問介護事業所竿燈通り	株式会社 きららホールディングス	H27.8.1	秋田市大町二丁目5番1号 きららアソシエイト	018-895-7272	-
34	やすらぎの郷ヘルパーステーション	株式会社 虹の街	H25.6.1	秋田市泉中央四丁目2番8号 T-Kビル1F	018-883-0050	-
35	みらいケアセンター	株式会社 みらい	H25.8.1	秋田市川尻上野町1番19号	018-896-6452	-
36	ツクイ秋田川尻	株式会社 ツクイ	H25.11.1	秋田市川尻御休町5番12号	018-896-5442	-
37	あいご	企業組合 やまびこケアセンター	H26.6.1	秋田市広面字樋ノ下25番地2 コーポいとう5号	018-853-1878	-
38	在宅介護支援おおがた	一般社団法人 HK	H26.12.1	秋田市飯島川端一丁目6-30	050-5897-1963	-
39	やさしい手秋田ポートセンター	有限会社 やさしい手秋田	H29.3.1	秋田市將軍野東一丁目7番30号	018-853-4041	-
40	ユーの訪問介護事業所	ユーのケアサービス 合同会社	H27.5.1	秋田市土崎港中央二丁目1番17号	018-827-3001	-
41	ケアサービス・サクラ	株式会社 サクラ・ケアサービス	H27.10.1	秋田市川尻上野町1番56号	018-827-6417	-
42	はあとらんどの風	合同会社 はあとケアグッド	H27.11.15	秋田市外旭川八柳一丁目17番13号	018-893-5810	-
43	訪問介護ステーション きょうえい	株式会社 共栄介護	H28.7.1	秋田市八橋イサノ一丁目10番8号	018-874-9937	-
44	幸楽園訪問介護ステーション	社会福祉法人 幸楽会	H29.4.1	秋田市上新城中字片野4番地	018-870-2226	-
45	ケア工房	株式会社 生活工房あきた	H30.8.1	秋田市仁井田新田一丁目11番63号	018-829-1307	-
46	SOMPOケア 男鹿訪問介護	SOMPOケア 株式会社	H20.7.1	男鹿市船越字一向195-13 アリスB棟	0185-22-6230	-
47	こばとケアサービス	株式会社 こばと	H29.9.1	男鹿市払戸字横長根86番地3	0185-27-8608	-
48	男鹿市中央ヘルパーステーション(居宅介護事業所)	社会福祉法人 男鹿市社会福祉協議会	H18.10.1	男鹿市船川港船川字片田74番地	0185-23-2772	-
49	医療法人 正和会 南秋田在宅総合ケアセンター	医療法人 正和会	H19.11.1	潟上市昭和久保字街道下92番地1	018-877-7119	-
50	Ohanaケアセンター	特定非営利活動法人 なないろサポートネット	H22.11.1	潟上市天王字長沼20 グレブションA103	018-874-8644	-
51	潟上市社会福祉協議会 めくもり居宅介護事業所	社会福祉法人 潟上市社会福祉協議会	H18.10.1	潟上市飯田川下虻川字八ツ口70	018-854-8222	-
52	SOMPOケア 井川訪問介護	SOMPOケア 株式会社	H20.7.1	南秋田郡井川町浜井川字土樋160番地	018-855-6120	-
53	介護センター花☆花	東北部品 株式会社	H22.3.1	南秋田郡五城目町富津内下山内字奈良崎150	018-852-2455	-
54	五城目町障害自立支援ステーション	社会福祉法人 五城目町社会福祉協議会	H18.10.1	南秋田郡五城目町西磯ノ目1丁目6-10	018-852-5192	-
55	社会福祉法人 八郎潟町社会福祉協議会 指定支援事業所	社会福祉法人 八郎潟町社会福祉協議会	H18.10.1	南秋田郡八郎潟町字家ノ後23番地の3	018-875-3871	-
56	さくら苑居宅介護事業所	社会福祉法人 井川町福祉会	H18.10.1	南秋田郡井川町寺沢字綱木沢145-5	018-855-6123	-

同行援護

番号	事業所の名称	申請者の名称	指定年月日	住所	電話番号	利用定員
1	虹の街ヘルパーステーション秋田	株式会社 虹の街	H23.10.1	秋田市牛島西一丁目3-8	018-831-5652	-
2	秋田市社協ホームヘルパー事業所	社会福祉法人 秋田市社会福祉協議会	H23.10.1	秋田市八橋南1丁目8-2	018-862-7929	-
3	三楽園ヘルパーステーション	医療法人 久盛会	H23.11.1	秋田市飯島字堀川84-20	018-857-3101	-
4	ホームヘルパーステーションほくと	社会福祉法人 北社	H30.8.1	秋田市下新城中野字街道端西11-1	018-872-1050	-
5	ニチイケアセンター秋田	株式会社 ニチイ学館	H23.11.1	秋田市卸町五丁目1番33号	018-895-7521	-
6	ニチイケアセンター御所野	株式会社 ニチイ学館	H23.11.1	秋田市御所野元町三丁目3-3	018-889-8411	-

番号	事業所の名称	申請者の名称	指定年月日	住所	電話番号	利用定員
7	ニチイケアセンターこうや	株式会社 ニチイ学館	H23.11.1	秋田市寺内三千刈70-1	018-883-1030	-
8	福寿訪問介護事業所	有限会社 福寿の会	H25.3.15	秋田市飯島飯田二丁目9番28号	018-880-5553	-
9	やすらぎの郷ヘルパーステーション	株式会社 虹の街	H25.6.1	秋田市泉中央四丁目2番8号 T・Kビル1F	018-883-0050	-
10	在宅介護サービスステーション たんぼ飯島 訪問介護	株式会社 レヴァランス	H28.4.1	秋田市飯島緑丘町18番19号	018-847-0855	-
11	幸楽園訪問介護ステーション	社会福祉法人 幸楽会	H29.4.1	秋田市上新城中字片野4番地	018-870-2226	-
12	訪問介護事業所 シヤントス	株式会社 オータムライスフィールド	H29.10.1	秋田市新屋日吉町45番3-1	018-827-7715	-
13	こばとケアサービス	株式会社 こばと	H29.9.1	男鹿市弘戸字横長根86番地3	0185-27-8608	-

行動援護

番号	事業所の名称	申請者の名称	指定年月日	住所	電話番号	利用定員
1	医療法人 正和会 南秋田在宅総合ケアセンター	医療法人 正和会	H19.11.1	潟上市昭和久保字街道下92-1	018-877-7119	-

療養介護

番号	事業所の名称	申請者の名称	指定年月日	住所	電話番号	利用定員
1	秋田県立医療療養センター	地方独立行政法人 秋田県立療養機構	H24.4.1	秋田市南ヶ丘一丁目1番2号	018-826-2401	40

生活介護

番号	事業所の名称	申請者の名称	指定年月日	住所	電話番号	利用定員
1	らいふサポートほくと	社会福祉法人 北社	H19.4.1	秋田市下新城中野字街道端西11-1	018-873-7801	11
2	竹生寮	社会福祉法人 秋田育明会	H23.4.1	秋田市柳田字竹生168番地	018-834-2577	80
3	秋田県立医療療養センター	地方独立行政法人 秋田県立療養機構	H24.4.1	秋田市上北手百崎字疎防ノ沢3番地128	018-826-2401	20
4	とうふ屋丸木橋六兵衛	社会福祉法人 一羊会	H23.1.1	秋田市山内字丸木橋174-1	018-827-2271	7
5	秋田聖徳会 障がい福祉サポートセンター 聖和	社会福祉法人 秋田聖徳会	H23.4.1	秋田市川元小川町1番8号	018-874-8415	30
6	障がい者支援施設 ほくと	社会福祉法人 北社	H23.4.1	秋田市下新城中野字街道端西11-1	018-873-7801	55
7	指定福祉型障害児入所施設 若竹学園	社会福祉法人 秋田県厚生協会	H24.4.1	秋田市御所野地蔵田二丁目15番1号	018-838-0607	20
8	Onememory	社会福祉法人 一羊会	H29.4.1	秋田市新屋船場町3番10号	018-827-5064	10
9	たかしみず園	社会福祉法人 秋田県社会福祉事業団	H29.4.1	秋田市上北手猿田字苗代沢14番地1	018-829-3577	34
10	生活介護事業所 長岡ハウス	社会福祉法人 友遊会	H29.11.1	秋田市下新城長岡字毛無谷地255番地	018-827-7317	30
11	ウェルビューいづみ共生デイサービスセンター	社会福祉法人いづみ会	H30.8.1	秋田市泉菅野二丁目17番27号	018-896-6277	15
12	自閉症スペクトラム特化型 生活介護事業所Kai	株式会社 OHANA	H30.10.1	秋田市仁井田本町一丁目19番27号	018-838-6090	20
13	多機能型重症児者デイサービス にのこ	特定非営利活動法人 にこっと秋田	H30.10.1	秋田市御野場一丁目2番2号	090-4556-3772	10
14	秋田市障害福祉サービスセンター (ふきのとう)	社会福祉法人 秋田育明会	H18.10.1	秋田市柳田字竹生168番地の1	018-834-2577	30
15	ウェルビューいづみ障害福祉サービスセンター	社会福祉法人 いづみ会	H18.10.1	秋田市泉菅野二丁目17番27号	018-896-6277	20
16	社会福祉法人 秋田いなほ福祉会 いなほ作業所	社会福祉法人 秋田いなほ福祉会	H26.4.1	秋田市山手台二丁目17	018-829-4422	20
17	障害者支援施設つどいの家	社会福祉法人 ゆたか会	H19.4.1	秋田市浜田境川52番地	018-828-4472	20
18	障害者支援施設ひだまり	社会福祉法人 晃和会	H19.4.1	秋田市東通仲町4番1号	018-884-1400	14

番号	事業所の名称	申請者の名称	指定年月日	住所	電話番号	利用定員
19	指定障害者支援施設 秋田ワークセンター	社会福祉法人 秋田県身体障害者福祉協会	H19.4.1	秋田市下北手柳館字前田面134	018-831-8010	48
20	秋田県身体障害者更生訓練センター	社会福祉法人 秋田県社会福祉事業団	H24.4.1	秋田県秋田市新屋下川原町2-3	018-863-4471	40
21	雄高園	社会福祉法人 秋田県厚生協会	H23.10.1	秋田市雄和戸賀沢字金山沢89番地29	018-886-3256	80
22	柳田新生寮	社会福祉法人 秋田育明会	H23.4.1	秋田市柳田字竹生197番地	018-835-3371	50
23	高清水園	社会福祉法人 秋田県社会福祉事業団	H19.4.1	秋田市上北手猿田字苗代沢14番地の1	018-829-3577	60
24	杉の木園	社会福祉法人 一羊会	H20.4.1	秋田市山内字上台15番地2	018-827-2310	20
25	ユートピアやまばと	社会福祉法人 友睦会	H22.11.1	秋田市新屋下川原町2番10号	018-883-0711	10
26	指定障害福祉サービス事業所 愛心苑	社会福祉法人 愛心会	H23.4.1	秋田市金足浦山字岩崎174番地	018-873-7922	30
27	障害者支援施設 小又の里	社会福祉法人 秋田福祉協会	H23.4.1	秋田市上新城小又字落合85番地	018-870-2361	42
28	障害福祉サービス事業所 玉の池ワークハウス	社会福祉法人 男鹿更生会	H21.4.1	男鹿市男鹿中滝川字寒風山横通116	0185-24-5102	16
29	障害福祉サービス事業所 すまいる	社会福祉法人 男鹿更生会	H23.4.1	男鹿市船川港金川字姫ヶ沢152番8	0185-27-8225	15
30	障害者支援施設 玉の池荘	社会福祉法人 男鹿更生会	H21.4.1	男鹿市男鹿中滝川字寒風山横通124	0185-23-2871	80
31	障害者支援施設 若美荘	社会福祉法人 えびす会	H24.3.1	男鹿市野石字大場沢下1-20	0185-47-2141	50
32	障害者支援施設 ひまわり苑	社会福祉法人 若美福祉会	H23.4.1	男鹿市野石字大場沢下1番地11	0185-47-2311	80
33	潟上天王つくし苑	社会福祉法人 南秋福祉会	H22.4.1	潟上市天王羽立片山254番地1	018-878-6263	36
34	飯田川つくし苑	社会福祉法人 南秋福祉会	H27.8.1	潟上市飯田川下虻川八ツ口64番地2	018-877-4701	8
35	障害者支援施設 桐ヶ丘	社会福祉法人 井川町福祉会	H21.4.1	南秋田郡井川町寺沢字綱木沢133番地の2	018-874-2272	78
36	大潟つくし苑	社会福祉法人 南秋福祉会	H22.4.1	南秋田郡大潟村字西3丁目3番地1	0185-45-3599	15
37	南秋つくし苑	社会福祉法人 南秋福祉会	H19.4.1	南秋田郡八郎潟町字中嶋282番地1	018-875-2115	39
38	デイサービスセンターえびす	株式会社 秋田南部福祉会	H25.4.1	秋田市牛島西一丁目4番43号	018-893-3661	10
39	ウェルビューいずみ老人デイサービスセンター	社会福祉法人 いずみ会	H28.9.1	秋田市泉菅野二丁目17番27号	018-896-6277	30
40	A・ラ・ヤでデイ	有限会社 to be	H18.10.1	秋田市新屋扇町7-34	018-828-8170	10
41	デイサービスひなたぼっこの家	有限会社 夢紡	H18.11.1	秋田市茨島四丁目5-10	018-896-0071	10
42	河辺荘通所介護事業所	社会福祉法人 河辺ふくし会	H18.10.1	秋田市河辺大張野字水口216	018-882-3516	10
43	飯島デイサービスセンター	有限会社 福寿の会	H18.12.1	秋田市飯島字長山下18番地	018-847-2910	10
44	秋田ひまわりの家	株式会社 秋田介護支援センター	H18.12.1	秋田市下北手桜字新桜谷地85番地	018-887-5221	10
45	秋田聖徳会旭南デイサービスセンター	社会福祉法人 秋田聖徳会	H19.4.1	秋田市旭南一丁目8-12	018-823-8119	35
46	みなみ風デイサービス	株式会社 末優	H22.3.1	秋田市仁井田新中島826-310	018-838-6725	15
47	みらいデイサービスセンター	株式会社 みらい	H19.10.1	秋田市川尻上野町1番19号	018-896-0707	23
48	高尾温泉デイサービス赤とんぼ	株式会社 グリーンリーフ	H20.4.1	秋田市雄和女米木字高麗沢8	018-886-4126	25
49	小規模多機能ホーム ふきのとう	企業組合 秋田福祉サービス	H20.4.1	秋田市濁川字家ノ前113番	018-853-9073	12
50	小規模多機能型居宅介護事業所 ゆりかもめ	株式会社 サウスビーチ	H20.4.1	秋田市新屋南浜町3番16号	018-866-2660	12
51	企業組合 さくら家	企業組合 さくら家	H20.9.1	秋田市牛島東二丁目1-9	018-835-3663	5
52	男鹿市中央デイサービスセンター	社会福祉法人 男鹿市社会福祉協議会	H22.7.1	男鹿市船川港船川字片田74番地	0185-24-3344	10

番号	事業所の名称	申請者の名称	指定年月日	住所	電話番号	利用定員
53	男鹿市北部デイサービスセンター	社会福祉法人 男鹿市社会福祉協議会	H22.7.1	男鹿市北浦北浦宇平岱山2番地24	0185-33-2733	20
54	デイサービス鹿山	医療法人 鹿嶋医院	H22.9.1	男鹿市北浦北浦表町字表町52番地1	0185-22-5002	25

短期入所

番号	事業所の名称	申請者の名称	指定年月日	住所	電話番号	利用定員
1	竹生寮	社会福祉法人 秋田育明会	H18.10.1	秋田市柳田字竹生168番地	018-834-2577	—
2	医療法人回生会 生活訓練事業所 紫陽花	医療法人 回生会	H18.10.1	秋田市牛島西一丁目6番7号	018-825-5252	—
3	すずらん短期入所事業所	医療法人 久盛会	H18.10.1	秋田市飯島字堀川84-29	018-846-6125	—
4	秋田県身体障害者更生訓練センター	社会福祉法人 秋田県社会福祉事業団	H18.10.1	秋田市新屋下川原町2-3	018-863-4471	—
5	雄高園	社会福祉法人 秋田県厚生協会	H18.10.1	秋田市雄和戸賀沢字金山沢89-29	018-886-3256	—
6	柳田新生寮	社会福祉法人 秋田育明会	H18.10.1	秋田市柳田字竹生197番地	018-835-3371	—
7	高清水園	社会福祉法人 秋田県社会福祉事業団	H18.10.1	秋田市上北手猿田字苗代沢14番地の1	018-829-3577	—
8	杉の木園	社会福祉法人 一羊会	H18.10.1	秋田市山内字上台15番地2	018-827-2310	—
9	障害者支援施設 小又の里	社会福祉法人 秋田福祉協会	H18.10.1	秋田市上新城小又字落合85番地	018-870-2361	—
10	小規模多機能ホームふきのとう	企業組合 秋田福祉サービス	H20.4.1	秋田市濁川字家ノ前113	018-884-7380	—
11	短期入所 げんきハウス金足	医療法人 久幸会	H20.4.1	秋田市金足追分字海老穴222番地	018-872-1116	—
12	小規模多機能型居宅介護事業所 ゆりかもめ	株式会社 サウスビーチ	H20.4.1	秋田市新屋南浜町3番16号	018-866-2660	—
13	障害児入所施設若竹学園 短期入所事業所	社会福祉法人 秋田県厚生協会	H20.8.1	秋田市御所野地蔵田二丁目15番1号	018-838-0607	—
14	秋田県立医療療育センター	地方独立行政法人 秋田県立療育機構	H22.4.19	秋田市上北手百崎字諏訪ノ沢3番地128	018-826-2401	—
15	障がい者支援施設 ほくと	社会福祉法人 北社	H23.4.1	秋田市下新城中野字街道端西11-1	018-873-7801	—
16	まーる	有限会社 ゆいゆい	H25.6.1	秋田市仁井田福島一丁目16番22号	018-839-1775	—
17	アイル	アイル 合同会社	H28.11.1	秋田市保戸野桜町15番39号	018-866-1121	—
18	たかしみず園	社会福祉法人 秋田県社会福祉事業団	H29.4.1	秋田市上北手猿田字苗代沢14番地1	018-829-3577	—
19	玉の池短期入所事業所	社会福祉法人 男鹿更生会	H18.10.1	男鹿市男鹿中滝川字寒風山横道124	0185-23-2871	—
20	知的障害者更生施設 若美荘 短期入所事業	社会福祉法人 えびす会	H21.4.1	男鹿市野石字大場沢下1-20	0185-47-2141	—
21	ショートステイ こもれび	有限会社 チョウセイ	H23.3.1	潟上市天玉字上江川47-893	018-853-6021	—
22	介護老人保健施設 ほのぼの苑	医療法人 正和会	H26.9.1	潟上市昭和久保字街道下92番地1	018-877-7115	—
23	南秋つくし苑	社会福祉法人 南秋福祉会	H21.3.1	南秋田郡八郎潟町中嶋282-1	018-875-2115	—
24	グループホーム すみれ	社会福祉法人 南秋福祉会	H25.10.1	南秋田郡八郎潟町字星根下68番地37	018-875-5132	—
25	障害者支援施設 桐ヶ丘	社会福祉法人 井川町福祉会	H21.4.1	南秋田郡井川町寺沢字綱木沢133番地の2	018-874-2272	—

重度障害者等包括支援

番号	事業所の名称	申請者の名称	指定年月日	住所	電話番号	利用定員
						—

自立訓練(機能訓練)

番号	事業所の名称	申請者の名称	指定年月日	住所	電話番号	利用定員
1	らいふサポートほくと	社会福祉法人 北社	H19.4.1	秋田市下新城中野字街道端西11-1	018-873-7801	4
2	障害者支援施設ひだまり	社会福祉法人 晃和会	H19.4.1	秋田市東通仲町4番1号	018-884-1400	6
3	秋田県身体障害者更生訓練センター	社会福祉法人 秋田県社会福祉事業団	H19.4.1	秋田市新屋下川原町2-3	018-863-4471	20
4	きょうせいリハ	株式会社 きょうせい	H24.4.1	秋田市仁井田栄町8番26号	018-893-5008	8
5	デイサービスセンターえびす	株式会社 秋田南部福祉会	H25.5.1	秋田市牛島西一丁目4番43号	018-893-3661	10
6	秋田市川口老人デイサービスセンター	社会福祉法人 晃和会	H18.10.1	秋田市檜山登町10-64	018-832-3966	10
7	ア・ラ・ヤでデイ	有限会社 to be	H18.10.1	秋田市新屋扇町7-34	018-828-8170	10
8	デイサービスひなたぼっこの家	有限会社 夢紡	H18.10.1	秋田市茨島四丁目5-10	018-896-0071	10
9	秋田ひまわりの家	株式会社 秋田介護支援センター	H19.4.1	秋田市下北手桜字新桜谷地85番地	018-887-5221	30
10	秋田聖徳会旭南デイサービスセンター	社会福祉法人 秋田聖徳会	H19.4.1	秋田市旭南一丁目8-12	018-823-8119	35
11	みなみ風デイサービス	株式会社 末優	H23.6.1	秋田市仁井田新中島826-310	018-838-6725	15
12	みらいデイサービスセンター	株式会社 みらい	H19.10.1	秋田市川尻上野町1番19号	018-896-0707	23
13	高尾温泉デイサービス赤とんぼ	株式会社 グリーンリーフ	H20.4.1	秋田市雄和女米木字高麗沢8	018-886-4126	25
14	小規模多機能ホーム ふきのとう	企業組合 秋田福祉サービス	H20.4.1	秋田市濁川字家ノ前113番	018-853-9073	12
15	小規模多機能型居宅介護事業所 ゆりかもめ	株式会社 サウスビーチ	H20.4.1	秋田市新屋南浜町3番16号	018-866-2660	15
16	企業組合 さくら家	企業組合 さくら家	H20.6.1	秋田市牛島東二丁目1-9	018-835-3663	2
17	デイサービスセンター リハ・あしらく	株式会社 グローバルハーモニー	H29.8.1	南秋田郡八郎潟町一日市29番地	018-838-0404	10

自立訓練(生活訓練)

番号	事業所の名称	申請者の名称	指定年月日	住所	電話番号	利用定員
1	医療法人回生会 生活訓練事業所 紫陽花	医療法人 回生会	H24.4.1	秋田市牛島西一丁目6番7号	018-825-5252	20
2	生活訓練施設 ニコニコ寮	医療法人 久幸会	H20.10.1	秋田市下新城中野字琵琶沼123番地	018-873-5759	6
3	夢・究塾明日葉	社会福祉法人 一羊会	H26.4.1	秋田市手形字大松沢79番1	018-836-1730	10
4	手形ハウス	医療法人 久幸会	H23.8.1	秋田市手形山崎町164番地2	018-893-6311	6
5	ごろりんはうすStory	特定非営利活動法人 あきた福祉共生会	H27.6.1	秋田市山王一丁目4番10号	018-893-6991	6
6	指定障害福祉サービス事業所 愛心苑	社会福祉法人 愛心会	H23.4.1	秋田市金足浦山字岩崎174番地	018-873-7922	10
7	デイサービスセンターえびす	株式会社 秋田南部福祉会	H25.5.1	秋田市牛島西一丁目4番43号	018-893-3661	10
8	ア・ラ・ヤでデイ	有限会社 to be	H18.10.1	秋田市新屋扇町7-34	018-828-8170	10
9	デイサービスひなたぼっこの家	有限会社 夢紡	H18.10.1	秋田市茨島四丁目5-10	018-896-0071	10
10	秋田聖徳会旭南デイサービスセンター	社会福祉法人 秋田聖徳会	H19.4.1	秋田市旭南一丁目8-12	018-823-8119	35
11	みなみ風デイサービス	株式会社 末優	H19.4.1	秋田市仁井田新中島826-310	018-838-6725	10
12	みらいデイサービスセンター	株式会社 みらい	H19.10.1	秋田市川尻上野町1番19号	018-896-6450	23
13	高尾温泉デイサービス赤とんぼ	株式会社 グリーンリーフ	H21.7.21	秋田市雄和女米木字高麗沢8	018-886-4126	25
14	小規模多機能ホーム ふきのとう	企業組合 秋田福祉サービス	H20.4.1	秋田市濁川字家ノ前113番	018-853-9073	12

番号	事業所の名称	申請者の名称	指定年月日	住所	電話番号	利用定員
15	小規模多機能型居宅介護事業所 ゆりかもめ	株式会社 サウスビーチ	H20.4.1	秋田市新屋南浜町3番16号	018-866-2660	15
16	企業組合 さくら家	企業組合 さくら家	H20.10.1	秋田市牛島東二丁目1-9	018-835-3663	2

宿泊型自立訓練

番号	事業所の名称	申請者の名称	指定年月日	住所	電話番号	利用定員
1	医療法人回生会 生活訓練事業所 紫陽花	医療法人 回生会	H24.4.1	秋田市牛島西一丁目6番7号	018-825-5252	19
2	生活訓練施設 ニコニコ寮	医療法人 久幸会	H20.10.1	秋田市下新城中野字琵琶沼123番地	018-873-5759	20
3	手形ハウス	医療法人 久幸会	H23.8.1	秋田市手形山崎町164番地2	018-893-6311	6

就労移行支援

番号	事業所の名称	申請者の名称	指定年月日	住所	電話番号	利用定員
1	緑光苑	社会福祉法人 緑光福祉会	H29.7.1	秋田市下北手宝川字種ヶ崎81番地17	018-889-7001	6
2	障がい福祉サービス事業所 白樺	社会福祉法人 五輪坂秋峰会	H27.5.1	秋田県秋田市中通三丁目3番地1	018-884-0051	6
3	ごろりんはうす	特定非営利活動法人 あきた福祉共生会	H26.11.1	秋田県秋田市川元山下町2番3号	018-893-6991	20
4	スクールファーム河辺	株式会社 スクールファーム河辺	H30.9.1	秋田市河辺赤平字小曾根80番地	018-882-5128	6
5	保戸野ハウス	医療法人 久幸会	H27.6.1	秋田市保戸野中町6番15号	018-893-5500	6
6	指定障害者支援施設 秋田ワークセンター	社会福祉法人 秋田県身体障害者福祉協会	H19.4.1	秋田市下北手柳館字前田面134	018-831-8010	6

就労定着支援

1	就労支援センターこまち	株式会社 北上の郷	H30.5.1	南秋田郡五城目町大川大川字大堤39番地1	018-838-0206	—
---	-------------	-----------	---------	----------------------	--------------	---

就労継続支援A型

番号	事業所の名称	申請者の名称	指定年月日	住所	電話番号	利用定員
1	アクール	NPO法人 障がい者雇用促進ネットワーク	H23.6.1	秋田市川尻町字大川反170-26	018-896-0200	20
2	家々	株式会社 サポートワーク	H23.6.1	秋田市雄和平沢字大面2番地1	018-874-8931	10
3	広面ハウス	社会福祉法人 友遊会	H24.4.1	秋田市広面字樋ノ沖69番地1	018-853-1661	10
4	スクールファーム河辺	株式会社 スクールファーム河辺	H25.8.1	秋田市河辺赤平字小曾根80番地	018-882-5128	10
5	ちゃれんじ工房株式会社	ちゃれんじ工房 株式会社	H25.10.1	秋田市新屋鳥木町1番73号	018-828-5874	20
6	こまどり	有限会社 ツバサ	H27.4.1	秋田市八橋字イサノ10番地	018-866-1866	40
7	株式会社HSS 秋田事業所	株式会社 HSS	H27.11.1	秋田市中通三丁目2番17号 1F	018-853-6264	20
8	指定障害者支援施設 秋田ワークセンター	社会福祉法人 秋田県身体障害者福祉協会	H19.4.1	秋田市下北手柳館字前田面134	018-831-8010	10

就労継続支援B型

番号	事業所の名称	申請者の名称	指定年月日	住所	電話番号	利用定員
1	自立支援センター 希望園	社会福祉法人 秋田希望ふくし会	H20.4.1	秋田市泉中央二丁目6-26	018-862-6072	20
2	緑光苑	社会福祉法人 緑光福祉会	H20.10.1	秋田市下北手宝川字種ヶ崎81番地17	018-889-7001	40
3	生活訓練施設 ニコニコ寮	医療法人 久幸会	H21.4.1	秋田市下新城中野字琵琶沼156番地4	018-873-5759	14

番号	事業所の名称	申請者の名称	指定年月日	住所	電話番号	利用定員
4	クローバー就労継続支援事業所	医療法人 久盛会	H21.1.1	秋田市飯島道東2丁目13番20号	018-846-9608	30
5	明成園	社会福祉法人 秋田旭川福祉会	H21.4.1	秋田市添川字地ノ内10番地1	018-868-4868	50
6	就労継続支援B型事業所 スクラム	社会福祉法人 友愛の園	H22.4.1	秋田市飯島穀丁大谷地1番33号	018-893-3760	40
7	とうふ屋丸木橋六兵衛	社会福祉法人 一羊会	H23.1.1	秋田市山内字丸木橋174-1	018-827-2271	13
8	夢・究塾明日葉	社会福祉法人 一羊会	H23.1.1	秋田市手形字大松沢79番1	018-836-1730	10
9	家々	株式会社 サポートワーク	H23.6.1	秋田市雄和平沢字大面2番地1	018-874-8931	10
10	手形ハウス	医療法人 久幸会	H23.8.1	秋田市手形山崎町164番地2	018-893-6311	20
11	障がい福祉サービス事業所 白樺	社会福祉法人 五輪坂秋峰会	H23.10.1	秋田市中通三丁目3番1号	018-884-0051	34
12	ごろりんはうす	特定非営利活動法人 あきた福祉共生会	H23.11.1	秋田市川元山下町2番3号	018-893-6991	20
13	自立支援センターほのぼの	特定非営利活動法人 ほのぼの	H24.4.1	秋田市大町二丁目5番1号	018-866-8880	40
14	広面ハウス	社会福祉法人 友遊会	H24.4.1	秋田市広面字樋ノ沖69番地1	018-853-1661	20
15	NPO法人 ホープ・フル 障害者就労支援事業 秋田のうさぎ	NPO法人 ホープ・フル	H24.8.1	秋田市川尻町大川反170番地69	018-862-2522	20
16	スクールファーム河辺	株式会社 スクールファーム河辺	H25.1.1	秋田市河辺赤平字小曾根80番地	018-882-5128	20
17	保戸野ハウス	医療法人 久幸会	H25.8.1	秋田市保戸野中町6番15号	018-893-5500	14
18	アキタネット就労継続支援B型事業所	株式会社 アキタネット	H26.4.1	秋田市川尻大川町2番35号	018-896-5115	30
19	ダイバーシティあきた	合同会社 ダイバーシティあきた	H26.9.1	秋田市山王六丁目16番11号 マツオカビル2 2F	018-838-0295	20
20	協働大町ビル株式会社 「協働ワークアップ」	協働大町ビル 株式会社	H27.4.1	秋田市大町三丁目2番44号	018-863-2111	20
21	ごろりんはうすStory	特定非営利活動法人 あきた福祉共生会	H27.6.1	秋田市山王一丁目4番10号	018-893-6991	14
22	自立支援センター ふーら	センターフィールド株式会社	H28.5.1	秋田市山王五丁目7番22号	018-853-6028	20
23	Onememory	社会福祉法人 一羊会	H29.4.1	秋田市新屋船場町3番10号	018-827-5064	10
24	サークル就労継続支援B型事業所	株式会社サークル	H30.10.1	秋田市河辺豊成字祖神台10番1号	018-868-4331	20
25	就労継続支援B型えこま〜る	特定非営利活動法人 あきた結いネット	H29.7.1	秋田市八橋本町一丁目1番36号	018-874-8897	20
26	サポートスペースそう	ホプシー有限公司	H29.7.1	秋田市泉字登木209-1 サンステージ登木108号室	018-864-7074	20
27	はっぴーわーきん	株式会社 はっぴーわーきん	H29.9.1	秋田市中通四丁目14番16号	080-2800-1128	20
28	就労継続支援事業所 やわらぎ	医療法人 仁政会	H29.12.1	秋田市土崎港中央一丁目21番36号	018-853-5701	20
29	アトリエ・ローブ	一般社団法人 秋田スプリング	H30.2.1	秋田市手形字西谷地188番1号 西村ビル西棟	018-838-7810	20
30	インクル・ジョブ	合同会社 Ac-net	H30.7.1	秋田市山王沼田町11-11 山王沼田町オフィスビル1-B	018-893-3836	20
31	ウェルビューいずみ 障害福祉サービスセンター	社会福祉法人 いずみ会	H20.10.1	秋田市泉菅野二丁目17番27号	018-896-6277	40
32	社会福祉法人秋田いなほ福祉会 いなほ作業所	社会福祉法人 秋田いなほ福祉会	H19.4.1	秋田市山手台二丁目17	018-829-4422	15
33	障害者支援施設 ドリームカンパニーあゆみ	社会福祉法人 ゆたか会	H19.4.1	秋田市仁井田本町五丁目12番45号	018-829-2994	20
34	げんきハウス下新城	医療法人 久幸会	H19.4.1	秋田市金足追分字海老穴222番地	018-872-1116	40
35	指定障害者支援施設 秋田ワークセンター	社会福祉法人 秋田県身体障害者福祉協会	H19.4.1	秋田市下北手柳館字前田面134	018-831-8010	30
36	ユートピアやまぼと	社会福祉法人 友睦会	H22.11.1	秋田市新屋下川原町2番10号	018-883-0711	10
37	障害者支援施設 小又の里	社会福祉法人 秋田福祉協会	H23.4.1	秋田市上新城小又字落合85番地	018-870-2361	18

番号	事業所の名称	申請者の名称	指定年月日	住所	電話番号	利用定員
38	知的障害者通所授産施設 サンハウス	社会福祉法人 サンふくし会	H23.4.1	秋田市上北手荒巻字荒巻312番地	018-892-6650	30
39	障害福祉サービス事業所 玉の池ワークハウス	社会福祉法人 男鹿更生会	H21.4.1	男鹿市男鹿中滝川字寒風山横通116	0185-24-5102	21
40	障害福祉サービス事業所 すまいる	社会福祉法人 男鹿更生会	H23.4.1	男鹿市船川港金川字姫ヶ沢152番8	0185-27-8225	20
41	潟上天王つくし苑	社会福祉法人 南秋福祉会	H22.4.1	潟上市天王羽立片山254番地1	018-878-6263	15
42	飯田川つくし苑	社会福祉法人 南秋福祉会	H27.8.1	潟上市飯田川下虹川八ツ口64番地2	018-877-4701	12
43	茶場つくしんぼ	社会福祉法人 南秋福祉会	H30.5.1	潟上市天王字棒沼台298-2	018-853-7080	20
44	大潟つくし苑	社会福祉法人 南秋福祉会	H22.4.1	南秋田郡大潟村字西3丁目3番地1	0185-45-3599	25
45	就労支援センターこまち	株式会社 北上の郷	H26.3.1	南秋田郡五城目町大川大川字大堤39番地1	018-838-0206	20
46	やまどり	有限会社 つばさ	H28.12.1	南秋田郡五城目町大川下樋口字関合13番地1	018-874-8771	20
47	南秋つくし苑	社会福祉法人 南秋福祉会	H20.4.1	南秋田郡八郎潟町字中嶋282番地1	018-875-2115	12

共同生活援助(介護サービス包括型)

番号	事業所の名称	申請者の名称	指定年月日	住所	電話番号	利用定員
1	雪やなぎ	社会福祉法人 秋田育明会	H23.10.1	秋田市柳田字佐渡端34-2	018-893-7611	5
2	ケアホーム ほっと	社会福祉法人 秋田福祉協会	H25.4.1	秋田市上新城小又字啞市50番地	018-870-2361	5
3	げんきハウス金足	医療法人 久幸会	H26.4.1	秋田市金足追分字海老穴222番地	018-872-1116	18
4	医療法人わらべ会 障害者グループホームみやた	医療法人 わらべ会	H27.4.1	秋田市南通宮田15番44号	018-835-1210	20
5	グループホーム 青い鳥	有限会社 夢紡	H29.1.1	秋田市茨島四丁目5番10号	018-896-0071	6
6	コミュニティライフサポート谷内佐渡ホーム	社会福祉法人 秋田県身体障害者福祉協会	H30.4.1	秋田市広面字谷内佐渡100番地1	018-827-7630	7
7	グループホーム あいしんホーム	社会福祉法人 愛心会	H18.10.1	秋田市飯島松根東町4-44	018-846-7682	16
8	高清水園共同生活援助事業所	社会福祉法人 秋田県社会福祉事業団	H18.10.1	秋田市広面字樋ノ上34番地1	018-832-4211	28
9	杉の木園グループホーム事業所	社会福祉法人 一羊会	H18.10.1	秋田市山内字上台15番地1	018-827-2310	34
10	玉の池荘指定共同生活援助(介護サービス包括型)事業所	社会福祉法人 男鹿更生会	H18.10.1	男鹿市男鹿中滝川字寒風山横通124番地	0185-23-2871	29
11	グループホーム ぐっど	社会福祉法人 一羊会	H30.4.1	潟上市天王字ハラへ102-2	018-853-1240	6
12	グループホーム つくし	社会福祉法人 南秋福祉会	H21.6.1	南秋田郡八郎潟町字中嶋301番地	018-875-5132	7
13	グループホーム すみれ	社会福祉法人 南秋福祉会	H25.10.1	南秋田郡八郎潟町字昼根下68番地37	018-875-5132	4

共同生活援助(外部サービス利用型)

番号	事業所の名称	申請者の名称	指定年月日	住所	電話番号	利用定員
1	グループホーム雀	社会福祉法人 友遊会	H21.7.1	秋田市下新城中野字琵琶沼156-19	018-873-8158	14
2	共同生活援助事業所 花つぼみ	社会福祉法人 友愛の園	H22.5.1	秋田市土崎港相築町字大谷地33番地10	018-847-0011	16
3	グループホーム白樺	社会福祉法人 五輪坂秋峰会	H23.5.1	秋田市中通1丁目3-37	018-884-0051	7
4	グループホーム Tune	特定非営利活動法人 秋田マック	H23.11.1	秋田市桜三丁目14番10号	018-874-7021	6
5	グループホーム まちなか	社会福祉法人 グリーンローズ	H24.9.1	秋田市山玉四丁目6番26号 山玉9Kビル 401号室 402号室	018-828-7750	11
6	グループホームお結び	特定非営利活動法人 あきた結いネット	H27.8.1	秋田市桜ガ丘一丁目3番地13	018-825-0039	10

番号	事業所の名称	申請者の名称	指定年月日	住所	電話番号	利用定員
7	グループホーム太郎・花子	社会福祉法人緑光福祉会	H30.10.1	秋田市旭川清澄町15番16号	018-889-7001	20
8	ささこやま	社会福祉法人 秋田育明会	H18.10.1	秋田市広面字大巻36番地3	018-835-3371	10
9	回生会グループホーム	医療法人 回生会	H18.4.1	秋田市牛島西1丁目6-24	018-832-3203	12
10	医療法人久幸会 障害者グループホーム	医療法人 久幸会	H18.10.1	秋田市下新城中野字琵琶沼156番地15	018-873-3011	50
11	グループホーム 久盛会	医療法人 久盛会	H18.10.1	秋田市飯島字堀川84-29	018-846-6125	54
12	医療法人 仁政会	医療法人 仁政会	H18.10.1	湯上市昭和久保北野出戸道脇41番地	018-877-6141	18

施設入所支援

番号	事業所の名称	申請者の名称	指定年月日	住所	電話番号	利用定員
1	竹生寮	社会福祉法人 秋田育明会	H23.4.1	秋田市柳田字竹生168番地	018-834-2577	75
2	障がい者支援施設 ほと	社会福祉法人 北社	H23.4.1	秋田市下新城中野字街道端西11-1	018-873-7801	55
3	指定福祉型障害児入所施設 若竹学園	社会福祉法人 秋田県厚生協会	H24.4.1	秋田市御所野地蔵田二丁目15番1号	018-838-0607	30
4	たかしみず園	社会福祉法人 秋田県社会福祉事業団	H29.4.1	秋田市上北手猿田字苗代沢14番地1	018-829-3577	34
5	指定障害者支援施設 秋田ワークセンター	社会福祉法人 秋田県身体障害者福祉協会	H19.4.1	秋田市下北手柳館字前田面134	018-831-8010	54
6	秋田県身体障害者更生訓練センター	社会福祉法人 秋田県社会福祉事業団	H19.4.1	秋田市新屋下川原町2-3	018-863-4471	40
7	雄高園	社会福祉法人 秋田県厚生協会	H23.10.1	秋田市雄和戸賀沢字金山沢89番地29	018-886-3256	80
8	柳田新生寮	社会福祉法人 秋田育明会	H23.4.1	秋田市柳田字竹生197番地	018-835-3371	50
9	高清水園	社会福祉法人 秋田県社会福祉事業団	H19.4.1	秋田市上北手猿田字苗代沢14番地の1	018-829-3577	60
10	障害者支援施設 小又の里	社会福祉法人 秋田福祉協会	H23.4.1	秋田市上新城小又字落合85番地	018-870-2361	50
11	障害者支援施設 玉の池荘	社会福祉法人 男鹿更生会	H21.4.1	男鹿市男鹿中滝川字寒風山横通124	0185-23-2871	80
12	障害者支援施設 若美荘	社会福祉法人 えびす会	H24.3.1	男鹿市野石字大場沢下1-20	0185-47-2141	50
13	障害者支援施設 ひまわり苑	社会福祉法人 若美福祉会	H23.4.1	男鹿市野石字大場沢下1番地11	0185-47-2311	80
14	障害者支援施設 桐ヶ丘	社会福祉法人 井川町福祉会	H21.4.1	南秋田郡井川町寺沢字桐木沢133番地の2	018-874-2272	78

地域移行支援

番号	事業所の名称	申請者の名称	指定年月日	住所	電話番号	利用定員
1	竹生寮 相談支援事業所	社会福祉法人 秋田育明会	H24.4.1	秋田市柳田168番地	018-834-2577	—
2	指定相談支援事業所クローバー	医療法人 久盛会	H24.4.1	秋田市飯島道東二丁目13-20	018-846-5238	—
3	いんく・ぽっと	合同会社 Ac-net	H24.4.1	秋田市山王沼田町11-11 山王沼田町オフィスビル2-D	018-893-3836	—
4	高清水園 相談支援事業所	社会福祉法人 秋田県社会福祉事業団	H24.4.1	秋田市上北手猿田字苗代沢14番地1	018-829-3577	—
5	秋田県身体障害者更生訓練センター相談支援事業所	社会福祉法人 秋田県社会福祉事業団	H24.4.1	秋田市新屋下川原町2番3号	018-863-4471	—
6	秋田聖徳会相談支援事業所	社会福祉法人 秋田聖徳会	H24.4.1	秋田市川元小川町1番8号	018-874-9888	—
7	障害者生活支援センターほと	社会福祉法人 北社	H24.4.1	秋田市下新城中野字街道端西11	018-873-7804	—
8	相談支援事業所 若竹	社会福祉法人 秋田県厚生協会	H24.10.1	秋田市御所野地蔵田二丁目15番1号	018-838-0607	—
9	障がい者相談支援センター ゆうこうえん	社会福祉法人 秋田県厚生協会	H26.4.1	秋田市雄和戸賀沢字金山沢89番地29	018-886-3256	—

番号	事業所の名称	申請者の名称	指定年月日	住所	電話番号	利用定員
10	玉の池荘指定相談支援事業所	社会福祉法人 男鹿更生会	H24.4.1	男鹿市男鹿中滝川字寒風山横通124	0185-23-2871	—
11	潟上天王つくし苑	社会福祉法人 南秋福祉会	H24.4.1	潟上市天王宇羽立片山254-1	018-878-6263	—
12	南秋つくし苑	社会福祉法人 南秋福祉会	H24.4.1	南秋田郡八郎潟町中嶋282番	018-875-2115	—

地域定着支援

番号	事業所の名称	申請者の名称	指定年月日	住所	電話番号	利用定員
1	竹生寮 相談支援事業所	社会福祉法人 秋田育明会	H24.4.1	秋田市柳田168番地	018-834-2577	—
2	指定相談支援事業所クローバー	医療法人 久盛会	H24.4.1	秋田市飯島道東二丁目13-20	018-846-5238	—
3	いんく・ぽっと	合同会社 Ac-net	H24.4.1	秋田市山王沼田町11-11 山王沼田町オフィスビル2-D	018-893-3836	—
4	高清水園 相談支援事業所	社会福祉法人 秋田県社会福祉事業団	H24.4.1	秋田市上北手猿田字苗代沢14番地1	018-829-3577	—
5	秋田県身体障害者更生訓練センター相談支援事業所	社会福祉法人 秋田県社会福祉事業団	H24.4.1	秋田市新屋下川原町2番3号	018-863-4471	—
6	秋田聖徳会相談支援事業所	社会福祉法人 秋田聖徳会	H24.4.1	秋田市川元小川町1番8号	018-874-9888	—
7	障害者生活支援センターほくと	社会福祉法人 北社	H24.4.1	秋田市下新城中野字街道端西11	018-873-7804	—
8	相談支援事業所 若竹	社会福祉法人 秋田県厚生協会	H24.10.1	秋田市御所野地蔵田二丁目15番1号	018-838-0607	—
9	障がい者相談支援センター ゆうこうえん	社会福祉法人 秋田県厚生協会	H26.4.1	秋田市雄和戸賀沢字金山沢89番地29	018-886-3256	—
10	玉の池荘指定相談支援事業所	社会福祉法人 男鹿更生会	H24.4.1	男鹿市男鹿中滝川字寒風山横通124	0185-23-2871	—
11	潟上天王つくし苑	社会福祉法人 南秋福祉会	H24.4.1	潟上市天王宇羽立片山254-1	018-878-6263	—
12	南秋つくし苑	社会福祉法人 南秋福祉会	H24.4.1	南秋田郡八郎潟町中嶋282番	018-875-2115	—

計画相談支援

番号	事業所の名称	申請者の名称	指定年月日	住所	電話番号	利用定員
1	秋田県身体障害者更生訓練センター相談支援事業所	社会福祉法人 秋田県社会福祉事業団	H24.4.1	秋田市新屋下川原町2番3号	018-863-4471	—
2	高清水園 相談支援事業所	社会福祉法人 秋田県社会福祉事業団	H24.4.1	秋田市上北手猿田字苗代沢14番地1	018-829-3577	—
3	子ども発達支援相談センター グリーンローズ	社会福祉法人 グリーンローズ	H24.4.1	秋田市新屋表町8番5号	018-828-7750	—
4	秋田聖徳会 相談支援事業所	社会福祉法人 秋田聖徳会	H24.4.1	秋田市川元小川町1番8号	018-874-9888	—
5	障害者生活支援センター ほくと	社会福祉法人 北社	H24.4.1	秋田市下新城中野字街道端西11番地1	018-873-7804	—
6	相談支援事業所 若竹	社会福祉法人 秋田県厚生協会	H24.4.1	秋田市御所野地蔵田二丁目15番1号	018-838-0428	—
7	竹生寮 相談支援事業所	社会福祉法人 秋田育明会	H24.4.1	秋田市柳田字竹生168番地	018-834-2577	—
8	指定相談支援事業所 クローバー	医療法人 久盛会	H24.4.1	秋田市飯島道東二丁目13番20号	018-846-5238	—
9	いんく・ぽっと	一般社団法人 あきた地域生活支援ネットワーク	H24.4.1	秋田市外旭川字三千刈122番地1 TRビル2階B号	018-893-3836	—
10	秋田県立医療療育センター	地方独立行政法人 秋田県立療育機構	H24.4.1	秋田市上北手百崎字栗訪ノ沢3番地128	018-826-2401	—
11	秋田ワークセンター 相談支援事業所	社会福祉法人 秋田県身体障害者福祉協会	H24.11.22	秋田市下北手柳館字前田面134番地	018-831-8010	—
12	相談支援事業所 つばさ	有限会社 クリーンマジック	H25.1.1	秋田市八橋字イサノ6番地1	018-862-4525	—
13	ごろりんはうす	特定非営利活動法人 あきた福祉共生会	H25.4.1	秋田市山王新町13番21号	018-893-6991	—
14	自立支援センターほのぼの	特定非営利活動法人 ほのぼの	H25.4.1	秋田市大町二丁目5番1号	018-866-8880	—

番号	事業所の名称	申請者の名称	指定年月日	住所	電話番号	利用定員
15	指定特定相談支援事業 緑光苑	社会福祉法人 緑光福祉会	H26.2.1	秋田市下北手宝川字種ヶ崎81番地17	018-889-7001	—
16	アキタネット相談支援事業所	株式会社アキタネット	H26.4.1	秋田市川尻大川町4番7号	018-896-5115	—
17	障がい者相談支援センター ゆうこうえん	社会福祉法人 秋田県厚生協会	H26.4.1	秋田市雄和戸賀沢字金山沢89番地29	018-886-3256	—
18	指定相談支援事業所 ニコニコ	医療法人 久幸会	H26.9.1	秋田市下新城中野字琵琶沼232番地1	018-873-2729	—
19	指定相談支援事業所 わたぼっち	特定非営利活動法人 あきた結いネット	H27.4.1	秋田市泉中央六丁目4番27号 鶴英ビル202	080-9018-3329	—
20	指定相談支援事業所 広面	社会福祉法人 友遊会	H27.4.1	秋田市広面字樋ノ沖69番地1	018-853-1661	—
21	相談支援事業所びりーぶ	合同会社 びりーぶ	H27.7.1	秋田市茨島四丁目3番36号 秋田アスレティッククラブ内	018-893-3317	—
22	ねこの手	株式会社 ねこの手	H28.11.1	秋田市山王三丁目1番1号 秋田県庁第二庁舎3階	018-874-7475	—
23	相談支援事業所 カダル	株式会社 オータムライスフィールド	H29.9.1	秋田市新屋日吉町45番3-1	018-827-7716	—
24	男鹿市社会福祉協議会 指定相談支援事業所	社会福祉法人 男鹿市社会福祉協議会	H26.1.1	男鹿市船川港船川字片田74番地	0185-23-2772	—
25	玉の池荘指定相談支援事業所	社会福祉法人 男鹿更生会	H24.6.1	男鹿市男鹿中滝川字寒風山横通124	0185-23-2871	—
26	潟上天王つくし苑	社会福祉法人 南秋福祉会	H24.6.1	潟上市天王字羽立片山254-1	018-878-6263	—
27	相談支援センター ジョイン	特定非営利活動法人 男鹿潟上南秋教育会館	H29.4.1	潟上市天王字追分西93番地11	018-853-8664	—
28	潟上市社会福祉協議会 ほほえみ相談支援事業所	社会福祉法人 潟上市社会福祉協議会	H24.6.1	潟上市飯田川下虻川字八ツ口70	018-854-8222	—
29	相談支援事業所 桐ヶ丘	社会福祉法人 井川町福祉会	H27.1.1	南秋田郡井川町寺沢字桐木沢133番地の2	018-874-2272	—
30	南秋つくし苑	社会福祉法人 南秋福祉会	H24.4.1	南秋田郡八郎潟町中嶋282番	018-875-2115	—

児童発達支援

番号	事業所の名称	申請者の名称	指定年月日	住所	電話番号	利用定員
1	子ども発達支援センター オリブ園	社会福祉法人 グリーンローズ	H24.4.1	秋田市新屋表町8-5	018-828-7750	20
2	秋田県立医療療育センター	独立行政法人 秋田県立療育機構	H24.4.1	秋田市南ヶ丘一丁目1番2号	018-826-2401	40
3	あきた児童デイサービスセンター	株式会社 こうせい	H24.4.1	秋田市榎山川口境13-8	018-893-6795	10
4	きつずサポート	株式会社 WELFARE	H27.12.1	秋田市広面字谷内佐渡151-3	018-853-0144	10
5	発達支援BOX らじあぼ	株式会社 りは・ぼっと	H28.7.1	秋田市手形字西谷地188-1 西村ビル 東棟	018-838-7403	10
6	アイル	アイル合同会社	H28.10.1	秋田市保戸野桜町15番39号	018-866-1121	10
7	児童発達支援・ 放課後等デイサービス らーそ	医療法人 ソレイユ	H30.5.1	秋田市外旭川八柳2丁目5番40号	018-838-5817	10

医療型児童発達支援

番号	事業所の名称	申請者の名称	指定年月日	住所	電話番号	利用定員
1	秋田県立医療療育センター	地方独立行政法人 秋田県立療育機構	H24.4.1	秋田県秋田市南ヶ丘一丁目1番2号	018-826-2401	30

放課後等デイサービス

番号	事業所の名称	申請者の名称	指定年月日	住所	電話番号	利用定員
1	児童デイサービス若竹	社会福祉法人 秋田県厚生協会	H24.4.1	秋田県秋田市御所野地蔵田二丁目15番1	018-838-0607	10
2	放課後等デイサービスインクル	社会福祉法人 グリーンローズ	H24.4.1	秋田県秋田市新屋表町8-19	018-828-0140	10
3	あきた児童デイサービスセンター	株式会社 こうせい	H24.4.1	秋田県秋田市榎山川口境13-8	018-893-6795	10

番号	事業所の名称	申請者の名称	指定年月日	住所	電話番号	利用定員
4	あきた児童デイサービス2号店	株式会社 こうせい	H25.10.1	秋田県秋田市外旭川字水口120-2	018-893-6795	10
5	児童デイサービスたけのこ	社会福祉法人 秋田県厚生協会	H24.9.1	秋田県秋田市新屋比内町7-4	018-853-8848	10
6	児童デイサービスばんぼう	社会福祉法人 秋田県厚生協会	H25.7.1	秋田県秋田市土崎港南2-2-51	018-827-3351	10
7	児童デイサービス ルピナス	株式会社 ライブ	H26.5.1	秋田市御野場新町四丁目10番8号	018-827-6742	10
8	憩音	合同会社 憩音	H26.5.1	秋田県秋田市将軍野桂町2-9	018-847-5740	10
9	児童デイサービス ぼむぶっく	社会福祉法人 秋田県厚生協会	H27.4.15	秋田県秋田市中通6丁目4-33	018-827-7108	10
10	あきた児童デイサービス3号店	株式会社 こうせい	H27.4.1	秋田県秋田市手形西谷地134番1号	018-893-6809	10
11	竹生寮放課後等デイサービス事業所	社会福祉法人 秋田育明会	H27.4.1	秋田県秋田市柳田字竹生168番地	018-834-2577	10
12	サポートスペース そう	ホプシー 株式会社	H27.11.1	秋田県秋田市外旭川字三千刈157-5	018-838-7484	10
13	あおぞらキッズ放課後等デイサービス	株式会社 メンタルサポート	H27.11.1	秋田県秋田市広面字板橋添26-6	018-874-7251	10
14	きっずサポート	株式会社 WELFARE	H27.12.1	秋田県秋田市広面字谷内佐渡151-3	018-853-0144	10
15	児童デイサービス ルピナス浜田	株式会社 ライブ	H28.4.1	秋田県秋田市浜田字元中村4番地5	018-838-4905	10
16	放課後等デイサービス ハピネス	株式会社 ないがい	H28.4.1	秋田県秋田市八橋イサノ2丁目8-25HM/八橋101	018-827-3897	10
17	放課後等デイサービス インクル2	社会福祉法人 グリーンローズ	H28.4.1	秋田県秋田市新屋扇町7番34号	018-828-0140	10
18	発達支援BOX らじあぼ	株式会社 りは・ぼっと	H28.7.1	秋田県秋田市手形字西谷地188-1 西村ビル 東棟	018-838-7403	10
19	あおぞらキッズ 放課後等デイサービス南通り	株式会社 メンタルサポート	H28.8.1	秋田市南通電の町4-7	018-893-6740	10
20	放課後等デイサービス事業所 和く話く	社会福祉法人 秋田県社会福祉事業団	H28.9.1	秋田市上北手猿田字苗代沢14番地の1	018-829-3577	10
21	アイル	アイル合同会社	H28.10.1	秋田市保戸野桜町15番39号	018-866-1121	10
22	児童デイサービス 七彩	合同会社 ハーモニー	H29.3.1	秋田市土崎港相染町字大谷地6-7	018-893-6877	10
23	放課後デイサービス太陽	特定非営利活動法人 太陽	H29.6.1	秋田市高陽青柳町8番24号	018-893-6900	10
24	放課後デイサービスさくらんぼ	豊謙介護株式会社	H30.3.1	秋田市泉南三丁目21番1号	018-853-5905	10
25	児童発達支援・ 放課後等デイサービス らーそ	医療法人 ソレイユ	H30.5.1	秋田市外旭川八柳2丁目5番40号	018-838-5817	10
26	さわやか愛の家 さくら館	株式会社 さわやか倶楽部	H30.6.1	秋田市御所野堤台1丁目6番88号	018-892-6636	10
27	多機能型重症児者デイサービス にのこ	特定非営利活動法人 にここ秋田	H30.10.1	秋田市御野場1丁目2-2	090-4556-3772	10
28	まじっくハウス	株式会社 K&K	H28.4.15	潟上市天王字追分西53-26	018-853-1576	10
29	チャイルドステーションゆうゆう	特定非営利活動法人 男鹿潟上 南秋教育会館	H30.4.1	南秋田郡五城目町大川大川字御伊勢堂前73	018-827-7560	10

保育所等訪問支援

番号	事業所の名称	申請者の名称	指定年月日	住所	電話番号	利用定員
1	子ども発達支援センター オリブ園	社会福祉法人 グリーンローズ	H24.4.1	秋田市新屋表町8-5	018-828-7750	—
2	秋田県立医療療育センター	独立行政法人 秋田県立療育機構	H24.4.1	秋田市南ヶ丘一丁目1番2号	018-826-2401	—

福祉型障害児入所施設

番号	事業所の名称	申請者の名称	指定年月日	住所	電話番号	利用定員
1	若竹学園	社会福祉法人 秋田県厚生協会	H24.4.1	秋田市御所野地蔵田二丁目15番1	018-838-0607	30

医療型障害児入所施設

番号	事業所の名称	申請者の名称	指定年月日	住所	電話番号	利用定員
1	秋田県立医療療育センター	地方独立行政法人 秋田県立療育機構	H24.4.1	秋田市南ヶ丘一丁目1番2号	018-826-2401	100

障害児相談支援

番号	事業所の名称	申請者の名称	指定年月日	住所	電話番号	利用定員
1	秋田県身体障害者更生訓練センター 相談支援事業所	社会福祉法人 秋田県社会福祉事業団	H24.4.1	秋田市新屋下川原町2-3	018-863-4471	—
2	高清水園 指定相談支援事業所	社会福祉法人 秋田県社会福祉事業団	H24.4.1	秋田市上北手猿田字苗代沢14番地の1	018-829-3577	—
3	子ども発達支援相談センター グリーンローズ	社会福祉法人 グリーンローズ	H24.4.1	秋田市新屋表町8-5	018-828-7750	—
4	秋田聖徳会 相談支援事業所	社会福祉法人 秋田聖徳会	H24.4.1	秋田市川元小川町1-8	018-874-9888	—
5	障害者生活支援センターほくと	社会福祉法人 北社	H24.4.1	秋田市下新城中新野字街道端西11-1	018-873-7804	—
6	竹生寮 相談支援事業所	社会福祉法人 秋田育明会	H24.4.1	秋田市柳田字竹生168	018-834-2577	—
7	いんく・ぽっと	合同会社 Ac-net.	H24.4.1	秋田市山王沼田町11-11 山王沼田町オフィスビル2-D	018-893-3836	—
8	秋田県立医療療育センター	地方独立行政法人 秋田県立療育機構	H24.4.1	秋田市南ヶ丘一丁目1番2号	018-826-2401	—
9	相談支援事業所 若竹	社会福祉法人 秋田県厚生協会	H24.4.1	秋田市御所野地蔵田二丁目15番1	018-838-0607	—
10	相談支援事業所つばさ	有限会社 クリーンマジック	H25.1.1	秋田市八橋字イサノ6-1	018-862-4525	—
11	ごろりんはうす	特定非営利活動法人 あきた福祉共生会	H25.4.1	秋田市山王新町13-21	018-893-6991	—
12	自立支援センターほのぼの	特定非営利活動法人 ほのぼの	H25.4.1	秋田市大町2-5-1	018-874-8420	—
13	指定相談支援事業所 ニコニコ	医療法人 久幸会	H26.9.1	秋田市下新城中新野字琵琶沼232-1	018-873-5188	—
14	指定相談支援事業所 わたぼっち	特定非営利活動法人 あきた結いネット	H27.4.1	秋田市泉中央6-4-27 嶋英ビル202	080-9018-3329	—
15	指定相談支援事業所 広面	社会福祉法人 友遊会	H27.4.1	秋田市広面字樋ノ沖69番地1	018-853-1661	—
16	障がい者相談支援センター ゆうこうえん	社会福祉法人 秋田県厚生協会	H28.6.1	秋田市雄和戸賀沢字金山沢89番地29	018-886-3256	—
17	ねこの手	株式会社 ねこの手	H28.11.1	秋田市山王三丁目1番1号 秋田県庁第二庁舎3階	018-874-7475	—
18	相談支援事業所 カダル	株式会社 オータムラリスフィールド	H29.9.1	秋田市新屋日吉町45番3-1	018-827-7716	—
19	玉の池荘指定相談支援事業所	社会福祉法人 男鹿更生会	H24.6.1	男鹿市男鹿中滝川字寒風山横通124	0185-23-2871	—
20	社会福祉法人 南秋福祉会 湯上天王つくし苑	社会福祉法人 南秋福祉会	H24.6.1	潟上市天王字羽立片山254-1	018-878-6263	—
21	社会福祉法人 南秋福祉会 ほほえみ相談支援事業所	社会福祉法人 潟上市社会福祉協議会	H24.6.1	潟上市飯田川下虹川字ハツロ70	018-854-8222	—
22	社会福祉法人 南秋福祉会 南秋つくし苑	社会福祉法人 南秋福祉会	H24.6.1	南秋田郡八郎潟町字中嶋282-1	018-875-2115	—
23	相談支援センター ジョイン	特定非営利活動法人 男鹿潟上南秋教育会館	H29.4.1	潟上市天王字追分西93番地11	018-853-8664	—

児童福祉施設一覧

令和元年6月末現在

助産施設

番号	施設名	設置主体	経営主体	事業開始	郵便番号	所在地	電話番号	FAX番号	定員
1	市立秋田総合病院	秋田市	秋田市	S29.6.1	011-0933	秋田市川元松丘町4-30	018-823-4171	-	-
2	中通総合病院	(社医)明和会	(福)県母子寡婦福祉連合会	S44.8.1	010-8577	秋田市南通みその町3-15	018-833-1122	-	-
3	秋田厚生医療センター	秋田県厚生農業協同組合連合会	秋田県厚生農業協同組合連合会	S56.9.1	011-0948	秋田市飯島字西袋1-1-1	018-880-3000	-	-
4	秋田赤十字病院	日本赤十字社	日本赤十字社秋田県支部	S62.2.1	010-1495	秋田市上北手猿田字苗代沢222-1	018-829-5000	-	-

乳児院

番号	施設名	設置主体	経営主体	事業開始	郵便番号	所在地	電話番号	FAX番号	定員
1	秋田赤十字乳児院	日本赤十字社	日本赤十字社秋田県支部	S24.8.15	010-0041	秋田市広面字釣瓶町100-3	018-884-1760	018-884-1762	30

母子生活支援施設

番号	施設名	設置主体	経営主体	事業開始	郵便番号	所在地	電話番号	FAX番号	定員
1	秋田わかばハイム	(福)県母子寡婦福祉連合会	(福)県母子寡婦福祉連合会	S16.4.1	010-0013	秋田市南通築地2-6	018-832-3624	018-832-5777	20
2	秋田聖徳会若草ハイム	(福)秋田聖徳会	(福)秋田聖徳会	S23.5.1	010-0935	秋田市川元小川町1-4	018-823-1208	018-823-1215	20
3	秋田婦人ホーム	(福)秋田婦人ホーム	(福)秋田婦人ホーム	S8.11.25	010-0026	秋田市檜山古川新町41-2	018-831-1467	018-831-1482	20

児童養護施設

番号	施設名	設置主体	経営主体	事業開始	郵便番号	所在地	電話番号	FAX番号	定員
1	聖園天使園	(福)みその	(福)みその	T11.8.15	010-0911	秋田市保戸野すわ町1-58	018-823-2696	018-823-2699	50
2	感恩講児童保育院	(福)感恩講	(福)感恩講	M38.12.18	011-0905	秋田市寺内神屋敷2-1	018-845-0483	018-845-0483	45

児童自立支援施設

番号	施設名	設置主体	経営主体	事業開始	郵便番号	所在地	電話番号	FAX番号	定員
1	千秋学園	秋田県	秋田県	M37.4	010-1602	秋田市新屋下川原町1-2	018-862-2614	018-863-2416	36

母子福祉施設一覧

令和元年6月末現在

母子家庭等就業・自立支援センター

番号	施設名	設置主体	経営主体	事業開始	郵便番号	所在地	電話番号	FAX番号	定員
1	秋田県ひとり親家庭就業・自立支援センター	秋田県	(福)県母子寡婦福祉連合会	H15.7.1	010-0922	秋田市旭北栄町1-5 (秋田県社会福祉会館5階)	018-896-1531	018-866-2166	

女性保護施設一覧

令和元年6月末現在

婦人保護施設

番号	施設名	設置主体	経営主体	事業開始	郵便番号	所在地	電話番号	FAX番号	定員
1	秋田県陽光園	秋田県	(福)県母子寡婦福祉連合会	S37.10.16	010-0864	秋田市手形住吉町4-26	018-834-0906	018-833-4246	16