No.

実　施　単　価　表

令和４年度

【注　意】

１.資材単価は消費税相当分を含まない。

２.著しく大量に使用する資材の単価については、
別途考慮のこと。

秋　田　県　建　設　部

秋 田 県 農 林 水 産 部

掲載刊行物欄について

１　掲載刊行物欄に記載がある場合

・　刊行物を基に設定した単価です。

・　刊行物を基に設定した単価は、刊行物を刊行する各調査会が著作権を有するため、公表・閲覧版では黒塗りとしています。

＜記載凡例＞

○　号　◇

○：刊行物の刊行月（例　令和４年３月号の場合は、4.3）

◇：単価算出に用いている刊行物の種類

B：(一財) 建設物価調査会が刊行する次の刊行物に掲載されている単価

Ｗｅｂ建設物価、土木コスト情報

K：(一財) 経済調査会が刊行する次の刊行物に掲載されている単価

積算資料電子版、土木施工単価

※　両方の記載がある場合は、平均し、有効４桁止め（５桁目切り捨て）

２　記載がない場合

・　秋田県が市況調査を行い設定した単価です。

大分類 中分類	改定等品目 4/1	5/1	6/1	7/1	8/1	9/1	10/1	11/1	12/1	/	/	/	/	頁
1 骨材類														
1 砂利・砂・栗石・砕石類（鹿角地区）						○	○	○						2
2 〃 （北秋田A地区）						○	○	○						3
3 〃 （北秋田B地区）						○	○	○						4
4 〃 （山本地区）						○	○	○						5
5 〃 （秋田A地区）						○	○	○						6
6 〃 （秋田B地区）						○	○	○						7
7 〃 （由利A地区）			○		○	○	○							8
8 〃 （由利B地区）			○		○	○	○							9
9 〃 （仙北A地区）						○	○							10
10 〃 （仙北B地区）						○	○							11
11 〃 （平鹿地区）						○	○							12
12 〃 （雄勝地区）						○	○							13
13 捨石（岸壁渡し）							○							14
14 〃（捨て込み価格）							○							16
15 山砂						○		○						18
2 生コンクリート														
1 生コンクリート（鹿角地区）					○		○							19
2 〃 （北秋田A地区）							○							22
3 〃 （北秋田B地区）							○							25
4 〃 （山本地区）				○	○									28
5 〃 （秋田A地区）								○	○					32
6 〃 （秋田B地区）					○		○							35
7 〃 （由利A地区）						○	○							38
8 〃 （由利B地区）						○								41
9 〃 （仙北A地区）							○							44
10 〃 （仙北B地区）						○								47
11 〃 （平鹿地区）							○							50
12 〃 （雄勝地区）						○	○							53
3 アスファルト混合物														
1 アスファルト混合物（鹿角地区）				○		○		○						56
2 〃 （北秋田A地区）				○		○		○						57
3 〃 （北秋田B地区）				○		○		○						58
4 〃 （山本地区）				○		○		○						59
5 〃 （秋田A地区）				○		○	○	○						60
6 〃 （秋田B地区）				○		○		○						61
7 〃 （由利A地区）						○		○						62
8 〃 （由利B地区）						○								63
9 〃 （仙北A地区）						○		○						64
10 〃 （仙北B地区）						○		○						65
11 〃 （平鹿地区）						○		○						66
12 〃 （雄勝地区）						○		○						67
4 セメント類・コンクリート製品類														
1 セメント・AE剤・特殊コンクリート等						○	○	○						68
2 積（張）ブロック・特殊法枠ブロック								○						69
3 コンクリートブロック単価														70
4 コンクリート張ブロック単価									改					71
5 災害復旧工事用コンクリートブロック積単価									改					72
6 L型プレキャスト擁壁														73
7 境界ブロック・境界杭・平板ブロック等														74
8 鉄筋コンクリートL型側溝・U型側溝														75
9 道路用鉄筋コンクリート側溝（JIS規格）														76
10 自由勾配側溝														77
11 鉄筋コンクリートベンチフリューム														80
12 水口用水路・取水栓														82

大分類 / 中分類	改定等品目 4/1	5/1	6/1	7/1	8/1	9/1	10/1	11/1	12/1					頁
13 ボックスカルバート							○	○						83
14 鉄筋コンクリートベンチボックス														86
15 排水フリューム														87
16 鉄筋コンクリート大型フリューム														88
17 用排水桝・集水桝														90
18 推進管類														91
19 外圧管類														93
20 PC外圧管							○		○					95
21 特殊円形水路														97
22 鉄筋コンクリート片土留側溝														98
23 長尺化製品等														99
5 鉄鋼金物類														
1 鉄筋		○	○	○		○	○	○	○					100
2 フレア溶接・鋼矢板・ガス管		○	○	○	○	○	○							103
3 スクラップ控除		○	○		○	○	○	○	○					104
4 鋼管杭・鋼管			○	○		○	○							105
5 鉄鋼積販売価格・エキストラ		○	○	○	○	○	○	○						106
6 鉄線・丸釘・ボルト類						○	○							109
7 溶接棒・溶接ワイヤー・名板									○					110
8 鉄線じゃかご・ふとんかご・かごマット							○		○					111
9 コルゲートパイプ								○						115
10 ライナープレート・梯子・踊場・天蓋								○						117
11 コルゲートシート・コルゲートU型フリューム						○		○						118
12 コルゲートパッキング								○	○					119
13 鋼製蓋板（エキスパンドメタル製・縞鋼板）														120
14 鋼製掛樋														122
15 フラップゲート														123
16 ステップ・梯子・手摺														124
17 簡易水門														125
18 防舷材・車止め・船揚場用すべり材						○								126
19 けい船柱・根固め用袋材						○								127
20 鋼鉄製グレーチング蓋・桝蓋														128
21 亜鉛鉄板・自在枠・残存型枠								○						133
6 木材類														
1 杉丸太・松丸太														134
2 松くい丸太・切丸太・じゃかご用止杭						○								135
3 角材・割材・板材・松矢板						○		○	○					136
7 油脂・燃料類														
1 油脂・燃料類		○	○	○	○	○	○	○						137
8 仮設材														
1 型枠材・足場材				○		○	○	○						139
2 ワイヤーロープ														141
3 防水シート・土のう等						○	○	○						142
9 火薬・ロッド及びビット類														
掲載資材なし														143
10 舗装用材														
1 アスファルト類・塩化カルシウム・石粉						○			○					144
2 鉄筋金網・目地金物			○	○										145
11 法面保護用材														
1 人工芝・野芝・改良剤等						○	○	○						147
2 植樹用材														148
3 吹付用材・法面防護網						○		○						149
4 肥料類						○								151
5 組立枠・カヤ簀・ワラ加工品・竹類														152

大分類 中分類	改定等品目 4/1	5/1	6/1	7/1	8/1	9/1	10/1	11/1	12/1	/	/	/	/	頁
12 区画線用材														
1　ペイント・ビーズ類						○	○							153
13 防護柵類														
1　ガードレール・ガードレール部材（塗装品）							○	○						155
2　ガードレール・ガードレール部材（厚メッキ）							○	○						157
3　ガードレール部材等（塗装品・厚メッキ共通）							○	○	○					158
4　ガードレール（耐雪型）							○	○						159
5　ガードケーブル（塗装品）							○	○						161
6　ガードケーブル（厚メッキ）							○	○						162
7　ガードケーブル（耐雪型）							○	○						163
8　ガードケーブル部材（塗装品・厚メッキ共通）								○						164
9　ガードパイプ							○	○						165
10　ガードパイプ部材							○	○						168
11　ネットフェンス・砂防管理用資材						○								169
12　ネットフェンス・歩道用転落防止柵							○							171
14 標識類														
1　標識板（案内・警戒・規制・指示）						○		○						172
2　デリネーター・スノーポール														174
3　標識ポール							○	○						175
4　標識支柱						○		○						177
5　工事用標識類							○							178
6　カーブミラー								○						179
15 塗料類														
1　下塗・中塗・上塗用塗料						○	○							180
16 橋梁用材														
1　摩擦接合用高力ボルト						○	○							182
2　PC用材							○	○						186
3　橋面工						○								188
4　防雪柵														189
5　橋梁用車両防護柵						○		○						190
17 トンネル用材														
掲載資材なし														191
18 ボーリング資材														
1　大口径ボーリング資材														192
2　集排水ボーリング資材							○							194
19 維持修繕用材														
1　コンクリートカッタブレード・草刈機切刃等						○								198
2　補修材・補強材・流雪溝分水用資材						○	○							199
20 電気・通信用材														
1　街路灯・照明器具						○	○	○						201
21 下水道用資材														
1　下水道用資材						○	○		○					203
2　下水道用硬質塩化ビニル管類						○			○					214
22 塩ビ管類														
1　硬質塩ビ管			○			○	○		○					219
2　暗渠排水用資材			○	○		○	○	○						222
3　パイプライン用資材						○	○	○	○					230
4　その他排水材等						○		○						239
23 止水板・目地材及び水抜器類														
1　止水板・吸出防止材								○						240
2　目地材														241
3　水抜器								○						242

大分類 中分類	改定等品目 4/1	5/1	6/1	7/1	8/1	9/1	10/1	11/1	12/1	/	/	/	/	頁
24 苗木類														
1 ポット・海岸用・林業用山行き苗木														243
25 市場単価														
1 鉄筋工														244
2 インターロッキングブロック工								○						245
3 防護柵設置工（ガードレール）								○						246
防護柵設置工（横断・転落防止柵）														250
防護柵設置工（ガードパイプ）								○						251
防護柵設置工（落石防護柵）		○						○						252
防護柵設置工（落石防護網）					○			○						253
4 法面工		○						○						254
5 道路植栽工		○												256
6 橋梁用付属物工		○			○			○						259
7 道路標識設置工		○			○			○						261
8 薄層カラー舗装工					○									264
9 道路付属物設置工														265
10 公園植栽工		○												271
11 港湾用市場単価					○			○						272
12 軟弱地盤処理工														280
13 吹付枠工								○						281
14 下水道用市場単価								○						282
15 鉄筋挿入工（ロックボルト）		○						○						284
16 グルービング工														285
17 コンクリート表面処理工														286
18 地質調査関係		○						○						287
26 土木工事標準単価														
1 区画線工		○			○									292
2 高視認性区画線工		○			○									297
3 橋梁塗装工		○			○			○						301
4 構造物とりこわし工		○												316
5 コンクリートブロック積工														317
6 排水構造物工		○												318
27 労務単価														
1 労務単価														321
28 複合及び損料関係														
1 複合単価・損料関係							改							323
2 除雪機械損耗費・損料							改							325
3 建設機械賃料						○	○							327
4 仮設鋼材リース料金							○							335
5 仮設鋼材不足弁償金			○	○	○	○	○	○	○					340
6 工場製作品単価	改							○						343
29 計画調査用設計単価														
1 設計業務委託等技術者単価														348
2 旅費交通費														349
3 測量材料単価等	改													350
4 測量成果品検定料														351
5 地質調査関係	改							○						352
6 農林水産部用	改			改		○		○						353
7 コンクリート構造物調査関係														358
30 建設副産物処理料金														
1 建設副産物処理料金	改					○								360
技術管理費														
六価クロム溶出試験費用														373
溶出試験項目及び試験費														374
平板載荷試験														376

①　骨　　材　　類

適用について

１，実施単価表に掲載ある品目の最大基本取引数量は、次のとおりである。
- ● 砂利、砕石【Ｃ】、砂（ｺﾝｸﾘｰﾄ用）、砕石（ｺﾝｸﾘｰﾄ用）　３，０００m3程度
- ● 粒度調整砕石【Ｍ】、山砂、再生砕石【ＲＣ】　２，０００m3程度
- ● 割栗石、詰石、ダスト【Ｆ】、雑割石　１，０００m3程度

なお、大規模工事などで大量に使用する骨材単価については、別途市場調査のうえ、決定するものとする。

２，再生砕石【ＲＣ】の使用に当たっては、プラント再生舗装技術指針（日本道路協会）および秋田県土木工事共通仕様書によるものとする。

ＪＩＳ規格等の基準について

１，ＪＩＳ　Ａ５００１　　ダスト、砕石、粒度調整砕石
２，ＪＩＳ　Ａ５００５　　砕石（コンクリート用）
３，ＪＩＳ　Ａ５３０８　　砂利、砂（コンクリート用）

地区区分について･･･市町村名は、現市町村名としている。

１，　骨材類
- ● 鹿角　　鹿角市、小坂町
- ● 北秋田Ａ　大館市、北秋田市鷹巣
- ● 北秋田Ｂ　北秋田市合川・阿仁・森吉、上小阿仁村
- ● 山本　　能代市、藤里町、八峰町、三種町
- ● 秋田Ａ　　秋田市
- ● 秋田Ｂ　　男鹿市、潟上市、八郎潟町、五城目町、井川町、大潟村
- ● 由利Ａ　　由利本荘市（同市矢島、鳥海除く）、にかほ市
- ● 由利Ｂ　　由利本荘市矢島町及び鳥海町
- ● 仙北Ａ　　大仙市、仙北市（旧田沢湖町以外）、美郷町
- ● 仙北Ｂ　　仙北市（旧田沢湖町）
- ● 平鹿　　横手市
- ● 雄勝　　湯沢市、羽後町、東成瀬村

２，　骨材類の『山砂』のみ
- ● 秋田Ａ　　秋田市
- ● 秋田Ｂ　　男鹿市、潟上市天王、大潟村
- ● 秋田Ｃ　　潟上市昭和、潟上市飯田川、八郎潟町、五城目町、井川町

３，　『捨石（岸壁渡し＝積出港）』
- ● 山本Ａ　　能代港
- ● 山本Ｂ　　岩館漁港、八森漁港
- ● 秋田Ａ　　船川港、脇本漁港、北浦漁港、船越漁港、天王漁港、五里合漁港
- ● 秋田Ｂ　　秋田港
- ● 秋田Ｃ　　門前漁港、椿漁港、若美漁港
- ● 秋田Ｄ　　戸賀漁港、加茂漁港、湯之尻漁港、畠漁港
- ● 由利Ａ　　本荘港
- ● 由利Ｂ　　金浦漁港

【 骨材の標準粒度 】

コンクリート細骨材の粒度の標準

ふるいの呼び寸法(mm)	10	5	2.5	1.2	0.6	0.3	0.15
ふるいを通るものの質量百分率(%)	100	90～100	80～100	50～90	25～65	10～35	2～10

コンクリート粗骨材の粒度の標準

ふるいの呼び寸法(mm)		ふるいを通るものの質量百分率(%)									
		50	40	30	25	20	15	13	10	5	2.5
粗骨材の最大寸法(mm)	40	100	95～100	—	—	35～70	—	—	10～30	0～5	—
	25	—	—	100	95～100	—	30～70	—	—	0～10	0～5
	20	—	—	—	100	95～100	—	—	20～55	0～10	0～5
	10	—	—	—	—	—	—	100	90～100	0～15	0～5

道路用砕石の粒度の標準

呼び名		粒度範囲(mm)	ふるいの呼び名(mm) ふるいを通るものの質量百分率(%)											
			100	80	60	50	40	30	25	20	13	5	2.5	1.2
単粒度砕石	S-80(1号)	80～60	100	80～100	0～15	—	—	—	—	—	—	—	—	—
	S-60(2号)	60～40	—	100	85～100	—	0～15	—	—	—	—	—	—	—
	S-40(3号)	40～30	—	—	—	100	85～100	0～15	—	—	—	—	—	—
	S-30(4号)	30～20	—	—	—	—	100	85～100	—	0～15	—	—	—	—
	S-20(5号)	20～13	—	—	—	—	—	—	100	85～100	0～15	—	—	—
	S-13(6号)	13～5	—	—	—	—	—	—	—	100	85～100	0～15	—	—
	S-5(7号)	5～2.5	—	—	—	—	—	—	—	—	100	85～100	0～25	0～5
クラッシャーラン	C-40	40～0	—	—	—	100	95～100	—	—	50～80	—	15～40	5～25	—
	C-30	30～0	—	—	—	—	100	95～100	—	55～85	—	15～45	5～30	—
	C-20	20～0	—	—	—	—	—	—	100	95～100	60～90	20～50	10～35	—

呼び名		粒度範囲(mm)	ふるいの呼び名(mm) ふるいを通るものの百分率(%)									
			50	40	30	25	20	13	5	2.5	0.4	0.074
粒度調整砕石	M-40	40～0	100	95～100	—	—	60～90	—	30～60	20～50	10～30	2～10
	M-30	30～0	—	100	95～100	—	60～90	—				
	M-25	25～0	—	—	100	95～100	—	55～85				

骨材類（砂利･砕石･砂類）鹿角地区

【情報公開用】

コード 建設部 農林水産部	品名 規格	単位	単価 4／ 1～	9／ 1～	10／ 1～	備考	掲載刊行物
Z002120004 J03109	クラッシャーラン C-80	m３	3,100		3,600		
Z002120003 J03106	C-40	m３	[redacted]				4.8号B･K
Z002124003 J03115	粒度調整砕石 M-40	m３	[redacted]				4.8号B･K
Z002140001 J03501	割栗石 5～15cm	m３	[redacted]				4.8号B･K
ZA00330000 JQ1003	詰石 15～20cm	m３	[redacted]			割栗石	4.8号B･K
Z002104002 JQ1001	コンクリート用砂	m３	[redacted]				4.8号B･K
ZA02106010 JQ1004	コンクリート用砕石 40～20mm	m３	[redacted]				4.8号B･K
Z002106002 J03004	20～5mm	m３	[redacted]				4.8号B･K
Z002122003 J03118	再生クラッシャーラン RC-40	m３	[redacted]				4.8号B･K
Z002122004 J03119	再生クラッシャーラン RC-80	m３	2,300		2,500		
	※再生砕石の使用にあたっては、 プラント再生舗装技術指針及び土木						
	工事共通仕様書によるものとする。						

骨材類（砂利･砕石･砂類）鹿角地区

【情報公開用】

コード 建設部 農林水産部	品名 規格	単位	単価 11／ 1～			備考	掲載刊行物
Z002120004 J03109	クラッシャーラン C-80	m3					
Z002120003 J03106	C-40	m3	[redacted]				4.10号B･K
Z002124003 J03115	粒度調整砕石 M-40	m3	[redacted]				4.10号B･K
Z002140001 J03501	割栗石 5～15cm	m3	[redacted]				4.10号B･K
ZA00330000 JQ1003	詰石 15～20cm	m3	[redacted]			割栗石	4.10号B･K
Z002104002 JQ1001	コンクリート用砂	m3	[redacted]				4.10号B･K
ZA02106010 JQ1004	コンクリート用砕石 40～20mm	m3	[redacted]				4.10号B･K
Z002106002 J03004	20～5mm	m3	[redacted]				4.10号B･K
Z002122003 J03118	再生クラッシャーラン RC-40	m3	[redacted]				4.10号B･K
Z002122004 J03119	再生クラッシャーラン RC-80	m3					
	※再生砕石の使用にあたっては、 プラント再生舗装技術指針及び土木						
	工事共通仕様書によるものとする。						

骨材類（砂利･砕石･砂類）北秋田Ａ地区

コード 建設部 農林水産部	品名 規格	単位	単価 4／ 1～	9／ 1～	10／ 1～	備考	掲載刊行物
Z002120004 J03109	クラッシャーラン C-80	ｍ３	3,200		3,700		
Z002120003 J03106	C-40	ｍ３					4.8号B･K
Z002124003 J03115	粒度調整砕石 M-40	ｍ３					4.8号B･K
Z002140001 J03501	割栗石 5～15cm	ｍ３					4.8号B･K
ZA00330000 JQ1003	詰石 15～20cm	ｍ３				割栗石	4.8号B･K
Z002104002 JQ1001	コンクリート用砂	ｍ３					4.8号B･K
ZA02106010 JQ1004	コンクリート用砕石 40～20mm	ｍ３					4.8号B･K
Z002106002 J03004	20～5mm	ｍ３					4.8号B･K
Z002122003 J03118	再生クラッシャーラン RC-40	ｍ３					4.8号B･K
Z002122004 J03119	再生クラッシャーラン RC-80	ｍ３	2,400		2,600		
	※再生砕石の使用にあたっては、 プラント再生舗装技術指針及び土木						
	工事共通仕様書によるものとする。						

骨材類（砂利･砕石･砂類）北秋田Ａ地区

【情報公開用】

コード 建設部 農林水産部	品名 規格	単位	単価 11／ 1～			備考	掲載 刊行物
Z002120004 J03109	クラッシャーラン C-80	m３					
Z002120003 J03106	C-40	m３	[redacted]				4.10号B･K
Z002124003 J03115	粒度調整砕石 M-40	m３	[redacted]				4.10号B･K
Z002140001 J03501	割栗石 5～15cm	m３	[redacted]				4.10号B･K
ZA00330000 JQ1003	詰石 15～20cm	m３	[redacted]			割栗石	4.10号B･K
Z002104002 JQ1001	コンクリート用砂	m３	[redacted]				4.10号B･K
ZA02106010 JQ1004	コンクリート用砕石 40～20mm	m３	[redacted]				4.10号B･K
Z002106002 J03004	20～5mm	m３	[redacted]				4.10号B･K
Z002122003 J03118	再生クラッシャーラン RC-40	m３	[redacted]				4.10号B･K
Z002122004 J03119	再生クラッシャーラン RC-80	m３					
	※再生砕石の使用にあたっては、 プラント再生舗装技術指針及び土木						
	工事共通仕様書によるものとする。						

骨材類（砂利･砕石･砂類）北秋田Ｂ地区

コード 建設部 農林水産部	品名 規格	単位	単価 4／ 1～	9／ 1～	10／ 1～	備考	掲載刊行物
Z002120004 J03109	クラッシャーラン C-80	m３	3,400		3,800		
Z002120003 J03106	C-40	m３					4.8号B･K
Z002124003 J03115	粒度調整砕石 M-40	m３					4.8号B･K
Z002140001 J03501	割栗石 5～15cm	m３					4.8号B･K
ZA00330000 JQ1003	詰石 15～20cm	m３				割栗石	4.8号B･K
Z002104002 JQ1001	コンクリート用砂	m３					4.8号B･K
ZA02106010 JQ1004	コンクリート用砕石 40～20mm	m３					4.8号B･K
Z002106002 J03004	20～5mm	m３					4.8号B･K
Z002122003 J03118	再生クラッシャーラン RC-40	m３					4.8号B･K
Z002122004 J03119	再生クラッシャーラン RC-80	m３	2,400		2,600		
	※再生砕石の使用にあたっては、 プラント再生舗装技術指針及び土木						
	工事共通仕様書によるものとする。						

骨材類（砂利･砕石･砂類）北秋田Ｂ地区

【情報公開用】

コード 建設部 農林水産部	品名 規格	単位	単価 11／ 1～			備考	掲載 刊行物
Z002120004 J03109	クラッシャーラン C-80	m３					
Z002120003 J03106	C-40	m３	[redacted]				4.10号B･K
Z002124003 J03115	粒度調整砕石 M-40	m３	[redacted]				4.10号B･K
Z002140001 J03501	割栗石 5～15cm	m３	[redacted]				4.10号B･K
ZA00330000 JQ1003	詰石 15～20cm	m３	[redacted]			割栗石	4.10号B･K
Z002104002 JQ1001	コンクリート用砂	m３	[redacted]				4.10号B･K
ZA02106010 JQ1004	コンクリート用砕石 40～20mm	m３	[redacted]				4.10号B･K
Z002106002 J03004	20～5mm	m３	[redacted]				4.10号B･K
Z002122003 J03118	再生クラッシャーラン RC-40	m３	[redacted]				4.10号B･K
Z002122004 J03119	再生クラッシャーラン RC-80	m３					
	※再生砕石の使用にあたっては、 プラント再生舗装技術指針及び土木						
	工事共通仕様書によるものとする。						

骨材類（砂利･砕石･砂類）山本地区

コード 建設部 農林水産部	品名 規格	単位	単価 4／ 1～	9／ 1～	10／ 1～	備考	掲載刊行物
Z002120004 J03109	クラッシャーラン C-80	m３	2,800		3,100	地区割増が必要な地域： 藤里町	
Z002120003 J03106	C-40	m３	[redacted]			地区割増が必要な地域： 藤里町	4.8号B･K
Z002120001 J03108	C-20	m３	[redacted]			地区割増が必要な地域： 藤里町	4.8号B
Z002124003 J03115	粒度調整砕石 M-40	m３	[redacted]			地区割増が必要な地域： 藤里町	4.8号B･K
Z002140001 J03501	割栗石 5～15cm	m３	[redacted]				4.8号B･K
ZA00330000 JQ1003	詰石 15～20cm	m３	[redacted]			割栗石	4.8号B･K
Z002104002 JQ1001	コンクリート用砂	m３	[redacted]				4.8号B･K
ZA02106010 JQ1004	コンクリート用砕石 40～20mm	m３	[redacted]			地区割増が必要な地域： 藤里町	4.8号B･K
Z002106002 J03004	20～5mm	m３	[redacted]			地区割増が必要な地域： 藤里町	4.8号B･K
ZA42180000 J03513	雑割石 控え35cm　（男鹿産）	個	730		廃　止	標準使用量は１３個／ｍ２ である。	
Z002122003 J03118	再生クラッシャーラン RC-40	m３	[redacted]			地区割増が必要な地域： 藤里町、八峰町	4.8号B･K
Z002122004 J03119	再生クラッシャーラン RC-80	m３	2,000		2,300	地区割増が必要な地域： 藤里町、八峰町	
	※再生砕石の使用にあたっては、 プラント再生舗装技術指針及び土木						
	工事共通仕様書によるものとする。						
NOCODE2271	地区割増額① 藤里町	m３	300			割増対象資材：ｸﾗｯｼｬｰﾗﾝ、粒度調整 砕石、ｺﾝｸﾘｰﾄ用砕石、再生ｸﾗｯｼｬｰﾗﾝ	
NOCODE2272	地区割増額② 八峰町	m３	300			割増対象資材：再生ｸﾗｯｼｬｰﾗﾝ	

骨材類（砂利･砕石･砂類）山本地区

コード 建設部 農林水産部	品名 規格	単位	単価 11／ 1～			備考	掲載刊行物
Z002120004 J03109	クラッシャーラン C-80	m３				地区割増が必要な地域： 藤里町	
Z002120003 J03106	C-40	m３	[redacted]			地区割増が必要な地域： 藤里町	4.10号B･K
Z002120001 J03108	C-20	m３				地区割増が必要な地域： 藤里町	
Z002124003 J03115	粒度調整砕石 M-40	m３	[redacted]			地区割増が必要な地域： 藤里町	4.10号B･K
Z002140001 J03501	割栗石 5～15cm	m３	[redacted]				4.10号B･K
ZA00330000 JQ1003	詰石 15～20cm	m３	[redacted]			割栗石	4.10号B･K
Z002104002 JQ1001	コンクリート用砂	m３	[redacted]				4.10号B･K
ZA02106010 JQ1004	コンクリート用砕石 40～20mm	m３	[redacted]			地区割増が必要な地域： 藤里町	4.10号B･K
Z002106002 J03004	20～5mm	m３	[redacted]			地区割増が必要な地域： 藤里町	4.10号B･K
ZA42180000 J03513	雑割石 控え35cm　（男鹿産）	個				標準使用量は１３個／ｍ２ である。	
Z002122003 J03118	再生クラッシャーラン RC-40	m３	[redacted]			地区割増が必要な地域： 藤里町、八峰町	4.10号B･K
Z002122004 J03119	再生クラッシャーラン RC-80	m３				地区割増が必要な地域： 藤里町、八峰町	
	※再生砕石の使用にあたっては、 プラント再生舗装技術指針及び土木						
	工事共通仕様書によるものとする。						
NOCODE2271	地区割増額① 藤里町	m３				割増対象資材：ｸﾗｯｼｬｰﾗﾝ、粒度調整 砕石、ｺﾝｸﾘｰﾄ用砕石、再生ｸﾗｯｼｬｰﾗﾝ	
NOCODE2272	地区割増額② 八峰町	m３				割増対象資材：再生ｸﾗｯｼｬｰﾗﾝ	

骨材類（砂利･砕石･砂類）秋田Ａ地区

コード 建設部 農林水産部	品名 規格	単位	単価 4／ 1～	9／ 1～	10／ 1～	備考	掲載刊行物
Z002120004 J03109	クラッシャーラン C-80	ｍ３	3,200		3,500		
Z002120003 J03106	C-40	ｍ３					4.8号B･K
Z002120001 J03108	C-20	ｍ３					4.8号B
Z002124003 J03115	粒度調整砕石 M-40	ｍ３					4.8号B･K
Z002140001 J03501	割栗石 5～15cm	ｍ３					4.8号B･K
ZA00330000 JQ1003	詰石 15～20cm	ｍ３				割栗石	4.8号B･K
Z002104002 JQ1001	コンクリート用砂	ｍ３					4.8号B･K
ZA02106010 JQ1004	コンクリート用砕石 40～20mm	ｍ３					4.8号B･K
Z002106002 J03004	20～5mm	ｍ３					4.8号B･K
ZA42180000 J03513	雑割石 控え35cm　（男鹿産）	個	720		廃　止	標準使用量は１３個／ｍ２である。	
Z002122003 J03118	再生クラッシャーラン RC-40	ｍ３					4.8号B･K
Z002122004 J03119	再生クラッシャーラン RC-80	ｍ３	2,100		2,400		
	※再生砕石の使用にあたっては、 プラント再生舗装技術指針及び土木						
	工事共通仕様書によるものとする。						

骨材類（砂利･砕石･砂類）秋田Ａ地区

コード 建設部 農林水産部	品名 規格	単位	単価 11／ 1～			備考	掲載刊行物
Z002120004 J03109	クラッシャーラン C-80	ｍ３					
Z002120003 J03106	C-40	ｍ３	[redacted]				4.10号B･K
Z002120001 J03108	C-20	ｍ３					
Z002124003 J03115	粒度調整砕石 M-40	ｍ３	[redacted]				4.10号B･K
Z002140001 J03501	割栗石 5～15cm	ｍ３	[redacted]				4.10号B･K
ZA00330000 JQ1003	詰石 15～20cm	ｍ３	[redacted]			割栗石	4.10号B･K
Z002104002 JQ1001	コンクリート用砂	ｍ３	[redacted]				4.10号B･K
ZA02106010 JQ1004	コンクリート用砕石 40～20mm	ｍ３	[redacted]				4.10号B･K
Z002106002 J03004	20～5mm	ｍ３	[redacted]				4.10号B･K
ZA42180000 J03513	雑割石 控え35cm　（男鹿産）	個				標準使用量は１３個／ｍ２である。	
Z002122003 J03118	再生クラッシャーラン RC-40	ｍ３	[redacted]				4.10号B･K
Z002122004 J03119	再生クラッシャーラン RC-80	ｍ３					
	※再生砕石の使用にあたっては、 プラント再生舗装技術指針及び土木						
	工事共通仕様書によるものとする。						

骨材類（砂利･砕石･砂類）秋田Ｂ地区

コード 建設部 農林水産部	品名 規格	単位	単価 4／ 1～	9／ 1～	10／ 1～	備考	掲載刊行物
Z002120004 J03109	クラッシャーラン C-80	ｍ３	2,600		2,800		
Z002120003 J03106	C-40	ｍ３					4.8号B･K
Z002120001 J03108	C-20	ｍ３					4.8号B
Z002124003 J03115	粒度調整砕石 M-40	ｍ３					4.8号B･K
Z002140001 J03501	割栗石 5～15cm	ｍ３					4.8号B･K
ZA00330000 JQ1003	詰石 15～20cm	ｍ３				割栗石	4.8号B･K
Z002104002 JQ1001	コンクリート用砂	ｍ３					4.8号B･K
ZA02106010 JQ1004	コンクリート用砕石 40～20mm	ｍ３					4.8号B･K
Z002106002 J03004	20～5mm	ｍ３					4.8号B･K
ZA42180000 J03513	雑割石 控え35cm　（男鹿産）	個	700		廃　止	標準使用量は１３個／ｍ２である。	
Z002122003 J03118	再生クラッシャーラン RC-40	ｍ３					4.8号B･K
Z002122004 J03119	再生クラッシャーラン RC-80	ｍ３	2,100		2,300		
	※再生砕石の使用にあたっては、 プラント再生舗装技術指針及び土木						
	工事共通仕様書によるものとする。						

骨材類（砂利･砕石･砂類）秋田Ｂ地区

コード 建設部 農林水産部	品名 規格	単位	単価 11／ 1～			備考	掲載刊行物
Z002120004 J03109	クラッシャーラン C-80	ｍ３					
Z002120003 J03106	C-40	ｍ３	[redacted]				4.10号B･K
Z002120001 J03108	C-20	ｍ３					
Z002124003 J03115	粒度調整砕石 M-40	ｍ３	[redacted]				4.10号B･K
Z002140001 J03501	割栗石 5～15cm	ｍ３	[redacted]				4.10号B･K
ZA00330000 JQ1003	詰石 15～20cm	ｍ３	[redacted]			割栗石	4.10号B･K
Z002104002 JQ1001	コンクリート用砂	ｍ３	[redacted]				4.10号B･K
ZA02106010 JQ1004	コンクリート用砕石 40～20mm	ｍ３	[redacted]				4.10号B･K
Z002106002 J03004	20～5mm	ｍ３	[redacted]				4.10号B･K
ZA42180000 J03513	雑割石 控え35cm　（男鹿産）	個				標準使用量は１３個／ｍ２である。	
Z002122003 J03118	再生クラッシャーラン RC-40	ｍ３	[redacted]				4.10号B･K
Z002122004 J03119	再生クラッシャーラン RC-80	ｍ３					
	※再生砕石の使用にあたっては、 プラント再生舗装技術指針及び土木						
	工事共通仕様書によるものとする。						

骨材類（砂利･砕石･砂類）由利Ａ地区

コード 建設部 農林水産部	品名 規格	単位	単価 4／ 1～	6／ 1～	8／ 1～	備考	掲載刊行物
Z002120004 J03109	クラッシャーラン C-80	m３	3,900				
Z002120003 J03106	C-40	m３					4.3号B･K
Z002120001 J03108	C-20	m３					4.3号B
Z002124003 J03115	粒度調整砕石 M-40	m３					4.3号B･K
Z002140001 J03501	割栗石 5～15cm	m３					4.3号B･K
ZA00330000 JQ1003	詰石 15～20cm	m３				割栗石	4.3号B･K
Z002104002 JQ1001	コンクリート用砂	m３					4.3号B･K
ZA02106010 JQ1004	コンクリート用砕石 40～20mm	m３					4.7号B･K
Z002106002 J03004	20～5mm	m３					4.7号B･K
ZA90006001	沈石	m３	4,450				
Z002122003 J03118	再生クラッシャーラン RC-40	m３					4.3号B･K
Z002122004 J03119	再生クラッシャーラン RC-80	m３	1,800				
	※再生砕石の使用にあたっては、 プラント再生舗装技術指針及び土木						
	工事共通仕様書によるものとする。						

骨材類（砂利･砕石･砂類）由利Ａ地区

コード 建設部 農林水産部	品名 規格	単位	単価 9／ 1～	10／ 1～		備考	掲載刊行物
Z002120004 J03109	クラッシャーラン C-80	m３		4,400			
Z002120003 J03106	C-40	m３					4.9号B･K
Z002120001 J03108	C-20	m３					4.8号B
Z002124003 J03115	粒度調整砕石 M-40	m３					4.9号B･K
Z002140001 J03501	割栗石 5～15cm	m３					4.9号B･K
ZA00330000 JQ1003	詰石 15～20cm	m３				割栗石	4.9号B･K
Z002104002 JQ1001	コンクリート用砂	m３					4.8号B･K
ZA02106010 JQ1004	コンクリート用砕石 40～20mm	m３					4.8号B･K
Z002106002 J03004	20～5mm	m３					4.8号B･K
ZA90006001	沈石	m３		4,900			
Z002122003 J03118	再生クラッシャーラン RC-40	m３					4.9号B･K
Z002122004 J03119	再生クラッシャーラン RC-80	m３		2,100			
	※再生砕石の使用にあたっては、 プラント再生舗装技術指針及び土木						
	工事共通仕様書によるものとする。						

骨材類（砂利･砕石･砂類）由利Ｂ地区

コード 建設部 農林水産部	品名 規格	単位	単価 4／ 1～	6／ 1～	8／ 1～	備考	掲載刊行物
Z002120004 J03109	クラッシャーラン C-80	m３	3,800				
Z002120003 J03106	C-40	m３					4.3号B
Z002120001 J03108	C-20	m３					4.3号B
Z002124003 J03115	粒度調整砕石 M-40	m３					4.3号B
Z002140001 J03501	割栗石 5～15cm	m３					4.3号B
ZA00330000 JQ1003	詰石 15～20cm	m３				割栗石	4.3号B
Z002104002 JQ1001	コンクリート用砂	m３					4.3号B
ZA02106010 JQ1004	コンクリート用砕石 40～20mm	m３					4.7号B
Z002106002 J03004	20～5mm	m３					4.7号B
Z002122003 J03118	再生クラッシャーラン RC-40	m３		廃　止			4.5号B
Z002122004 J03119	再生クラッシャーラン RC-80	m３	1,900				
	※再生砕石の使用にあたっては、 プラント再生舗装技術指針及び土木						
	工事共通仕様書によるものとする。						

骨材類（砂利･砕石･砂類）由利Ｂ地区

【情報公開用】

コード 建設部 農林水産部	品名 規格	単位	単価 9／ 1～	10／ 1～		備考	掲載刊行物
Z002120004 J03109	クラッシャーラン C-80	ｍ３		4,300			
Z002120003 J03106	C-40	ｍ３					4.8号B
Z002120001 J03108	C-20	ｍ３					4.8号B
Z002124003 J03115	粒度調整砕石 M-40	ｍ３					4.8号B
Z002140001 J03501	割栗石 5～15cm	ｍ３					4.8号B
ZA00330000 JQ1003	詰石 15～20cm	ｍ３				割栗石	4.8号B
Z002104002 JQ1001	コンクリート用砂	ｍ３					4.8号B
ZA02106010 JQ1004	コンクリート用砕石 40～20mm	ｍ３					4.7号B
Z002106002 J03004	20～5mm	ｍ３					4.7号B
Z002122003 J03118	再生クラッシャーラン RC-40	ｍ３	廃　止				4.5号B
Z002122004 J03119	再生クラッシャーラン RC-80	ｍ３		廃　止			
	※再生砕石の使用にあたっては、 プラント再生舗装技術指針及び土木						
	工事共通仕様書によるものとする。						

骨材類（砂利･砕石･砂類）仙北Ａ地区

コード 建設部 農林水産部	品名 規格	単位	単価 4／ 1～	9／ 1～	10／ 1～	備考	掲載刊行物
Z102077001 J03002	砂利 洗40～5mm	m３					4.9号B･K
Z002102002 J03001	洗25～5mm	m３					4.9号B･K
Z002120004 J03109	クラッシャーラン C-80	m３	3,100		3,300		
Z002120003 J03106	C-40	m３					4.9号B･K
Z002120001 J03108	C-20	m３					4.8号B
Z002124003 J03115	粒度調整砕石 M-40	m３					4.9号B･K
Z002140001 J03501	割栗石 5～15cm	m３					4.9号B･K
ZA00330000 JQ1003	詰石 15～20cm	m３				割栗石	4.9号B･K
Z002104002 JQ1001	コンクリート用砂	m３					4.9号B･K
ZA02106010 JQ1004	コンクリート用砕石 40～20mm	m３					4.9号B･K
Z002106002 J03004	20～5mm	m３					4.9号B･K
Z002122003 J03118	再生クラッシャーラン RC-40	m３					4.9号B･K
Z002122004 J03119	再生クラッシャーラン RC-80	m３	2,100		2,300		
	※再生砕石の使用にあたっては、 プラント再生舗装技術指針及び土木						
	工事共通仕様書によるものとする。						

骨材類（砂利･砕石･砂類）仙北Ｂ地区

コード 建設部 農林水産部	品名 規格	単位	単価 4／ 1～	9／ 1～	10／ 1～	備考	掲載刊行物
Z102077001 J03002	砂利 洗40～5mm	m３					4.8号B
Z002102002 J03001	洗25～5mm	m３					4.8号B
Z002120004 J03109	クラッシャーラン C-80	m３	3,100		3,300		
Z002120003 J03106	C-40	m３					4.9号B･K
Z002120001 J03108	C-20	m３					4.8号B
Z002124003 J03115	粒度調整砕石 M-40	m３					4.9号B･K
Z002140001 J03501	割栗石 5～15cm	m３					4.9号B･K
ZA00330000 JQ1003	詰石 15～20cm	m３				割栗石	4.9号B･K
Z002104002 JQ1001	コンクリート用砂	m３					4.8号B
ZA02106010 JQ1004	コンクリート用砕石 40～20mm	m３					4.8号B
Z002106002 J03004	20～5mm	m３					4.8号B
Z002122003 J03118	再生クラッシャーラン RC-40	m３					4.9号B･K
Z002122004 J03119	再生クラッシャーラン RC-80	m３	2,100		2,300		
	※再生砕石の使用にあたっては、 プラント再生舗装技術指針及び土木						
	工事共通仕様書によるものとする。						

骨材類（砂利･砕石･砂類）平鹿地区

コード 建設部 農林水産部	品名 規格	単位	単価 4／ 1～	9／ 1～	10／ 1～	備考	掲載刊行物
Z102077001 J03002	砂利 洗40～5mm	m３					4.9号B･K
Z002102002 J03001	洗25～5mm	m３					4.9号B･K
Z002120004 J03109	クラッシャーラン C-80	m３	3,200		3,400		
Z002120003 J03106	C-40	m３					4.9号B･K
Z002120001 J03108	C-20	m３					4.8号B
Z002124003 J03115	粒度調整砕石 M-40	m３					4.9号B･K
Z002140001 J03501	割栗石 5～15cm	m３					4.9号B･K
ZA00330000 JQ1003	詰石 15～20cm	m３				割栗石	4.9号B･K
Z002104002 JQ1001	コンクリート用砂	m３					4.9号B･K
ZA02106010 JQ1004	コンクリート用砕石 40～20mm	m３					4.9号B･K
Z002106002 J03004	20～5mm	m３					4.9号B･K
Z002122003 J03118	再生クラッシャーラン RC-40	m３					4.9号B･K
Z002122004 J03119	再生クラッシャーラン RC-80	m３	2,100		2,300		
	※再生砕石の使用にあたっては、 プラント再生舗装技術指針及び土木						
	工事共通仕様書によるものとする。						

骨材類（砂利･砕石･砂類）雄勝地区

コード 建設部 農林水産部	品名 規格	単位	単価 4／ 1～	9／ 1～	10／ 1～	備考	掲載刊行物
Z102077001 J03002	砂利 洗40～5mm	m３					4.9号B･K
Z002102002 J03001	洗25～5mm	m３					4.9号B･K
Z002120004 J03109	クラッシャーラン C-80	m３	2,700		2,900		
Z002120003 J03106	C-40	m３					4.9号B･K
Z002120001 J03108	C-20	m３					4.8号B
Z002124003 J03115	粒度調整砕石 M-40	m３					4.9号B･K
Z002140001 J03501	割栗石 5～15cm	m３					4.9号B･K
ZA00330000 JQ1003	詰石 15～20cm	m３				割栗石	4.9号B･K
Z002104002 JQ1001	コンクリート用砂	m３					4.9号B･K
ZA02106010 JQ1004	コンクリート用砕石 40～20mm	m３					4.9号B･K
Z002106002 J03004	20～5mm	m３					4.9号B･K
Z002122003 J03118	再生クラッシャーラン RC-40	m３				地区割増が必要な地域： 東成瀬村	4.9号B･K
Z002122004 J03119	再生クラッシャーラン RC-80	m３	2,000		2,200	地区割増が必要な地域： 東成瀬村	
	※再生砕石の使用にあたっては、 プラント再生舗装技術指針及び土木						
	工事共通仕様書によるものとする。						
N0C0DE2271	地区割増額① 東成瀬村	m３	300			割増対象資材：再生ｸﾗｯｼｬｰﾗﾝ	

捨石（岸壁渡し）（１）

コード 建設部 農林水産部	品名 規格	単位	単価 4／ 1～	単価 10／ 1～	単価	備考	掲載刊行物
	捨　　石						
	（岸壁渡し）					積出し港	
ZA00570000	50kg内外　山本A	ｍ３	4,100	4,500		能代港	
ZA00580000	50kg内外　山本B	ｍ３	4,400	4,900		岩館漁港、八森漁港	
ZA00590000	50kg内外　秋田A	ｍ３	3,450	3,750		船川港、脇本・北浦・船越・天王・五里合の各漁港	
ZA00600000	50kg内外　秋田B	ｍ３	3,800	4,200		秋田港（向浜地区は除く）	
ZA00610000	50kg内外　秋田C	ｍ３	3,500	3,800		門前漁港、椿漁港、若美漁港	
ZA00620000	50kg内外　秋田D	ｍ３	3,650	4,000		戸賀漁港、加茂漁港、湯之尻漁港、畠漁港	
ZA00630000	50kg内外　由利A	ｍ３	4,450	4,900		本荘港	
ZA00640000	50kg内外　由利B	ｍ３	4,100	4,400		金浦漁港	
ZA00670000	200kg内外　山本A	ｍ３	4,100	4,500		能代港	
ZA00680000	200kg内外　山本B	ｍ３	4,400	4,900		岩館漁港、八森漁港	
ZA00690000	200kg内外　秋田A	ｍ３	3,450	3,750		船川港、脇本・北浦・船越・天王・五里合の各漁港	
ZA00700000	200kg内外　秋田B	ｍ３	3,800	4,200		秋田港（向浜地区は除く）	
ZA00710000	200kg内外　秋田C	ｍ３	3,500	3,800		門前漁港、椿漁港、若美漁港	
ZA00720000	200kg内外　秋田D	ｍ３	3,650	4,000		戸賀漁港、加茂漁港、湯之尻漁港、畠漁港	
ZA00730000	200kg内外　由利A	ｍ３	4,450	4,900		本荘港	
ZA00740000	200kg内外　由利B	ｍ３	4,100	4,400		金浦漁港	

捨石（岸壁渡し）（２）

コード 建設部 農林水産部	品名 規格	単位	単価 4／ 1～	10／ 1～		備考	掲載刊行物
	捨　　石						
	（岸壁渡し）					積出し港	
ZA00770000	500kg内外　山本A	ｍ３	4,100	4,500		能代港	
ZA00780000	500kg内外　山本B	ｍ３	4,400	4,900		岩館漁港、八森漁港	
ZA00790000	500kg内外　秋田A	ｍ３	3,450	3,750		船川港、脇本・北浦・船越・天王・五里合の各漁港	
ZA00800000	500kg内外　秋田B	ｍ３	3,800	4,200		秋田港（向浜地区は除く）	
ZA00810000	500kg内外　秋田C	ｍ３	3,500	3,800		門前漁港、椿漁港、若美漁港	
ZA00820000	500kg内外　秋田D	ｍ３	3,650	4,000		戸賀漁港、加茂漁港、湯之尻漁港、畠漁港	
ZA00830000	500kg内外　由利A	ｍ３	4,450	4,900		本荘港	
ZA00840000	500kg内外　由利B	ｍ３	4,100	4,400		金浦漁港	
ZA00870000	1,000kg内外　山本A	ｍ３	4,200	4,700		能代港	
ZA00880000	1,000kg内外　山本B	ｍ３	4,500	5,100		岩館漁港、八森漁港	
ZA00890000	1,000kg内外　秋田A	ｍ３	3,550	3,950		船川港、脇本・北浦・船越・天王・五里合の各漁港	
ZA00900000	1,000kg内外　秋田B	ｍ３	3,900	4,400		秋田港（向浜地区は除く）	
ZA00910000	1,000kg内外　秋田C	ｍ３	3,600	4,000		門前漁港、椿漁港、若美漁港	
ZA00920000	1,000kg内外　秋田D	ｍ３	3,750	4,200		戸賀漁港、加茂漁港、湯之尻漁港、畠漁港	
ZA00930000	1,000kg内外　由利A	ｍ３	4,550	5,100		本荘港	
ZA00940000	1,000kg内外　由利B	ｍ３	4,200	4,600		金浦漁港	

捨石（捨て込み価格）（１）

コード 建設部 農林水産部	品名 規格	単位	単価 4／ 1～	10／ 1～		備考	掲載刊行物
	捨　　石						
	（海上渡し）						
ZA00970000	捨石（捨て込み価格） 能代港(30kg～1,000kg)	ｍ３	5,700	6,200			
ZA00980000	秋田港(30kg～1,000kg)	ｍ３	5,400	5,900			
ZA00990000	船川港(30kg～1,000kg)	ｍ３	5,050	5,450			
ZA01000000	戸賀港(30kg～1,000kg)	ｍ３	5,250	5,700			
ZA01010000	本荘港(30kg～1,000kg)	ｍ３	6,450	7,000			
ZA00971000	山本A 能代港（30kg～1000kg）	ｍ３	5,700	6,200		能代港	
ZA00972000	山本B 岩館漁港、八森漁港（30kg～1000kg）	ｍ３	6,000	6,600		岩館漁港、八森漁港	
ZA00973000	山本C 浅内海岸（30kg～1000kg）	ｍ３	5,700	6,200		浅内海岸	
ZA00981000	秋田A 船川港他（30kg～1000kg）	ｍ３	5,050	5,450		船川港、脇本・北浦・船越・天王・五里合の各漁港	
ZA00982000	秋田B 秋田港他（30kg～1000kg）	ｍ３	5,400	5,900		秋田港	
ZA00983000	秋田C 門前漁港他、天王海岸（30kg～1000kg）	ｍ３	5,100	5,500		門前漁港、椿漁港、若美漁港	
ZA00984000	秋田D 戸賀漁港他（30kg～1000kg）	ｍ３	5,250	5,700		戸賀漁港、加茂漁港、湯之尻漁港、畠漁港	
ZA00985000	秋田E 琴浜海岸(30kg～1000kg)	ｍ３	5,100	5,500		琴浜海岸	
ZA01011000	由利A 本荘港（30kg～1000kg）	ｍ３	6,450	7,000		本荘港	
ZA01012000	由利B 金浦漁港（30kg～1000kg）	ｍ３	6,100	6,500		金浦漁港	
ZA01013000	由利C 松ヶ崎海岸（30kg～1000kg）	ｍ３	6,550	7,100		松ヶ崎海岸	
ZA01014000	由利D 二古海岸（30kg～1000kg）	ｍ３	6,550	7,100		二古海岸	

捨石（捨て込み価格）（２）

コード 建設部 農林水産部	品名 規格	単位	単価 4／ 1～	10／ 1～		備考	掲載刊行物
	捨　　石						
	（海上渡し）						
ZA01020000	目つぶし石（捨て込み価格） 能代港（5kg～50kg）	ｍ３	5,700	6,200			
ZA01030000	秋田港（5kg～50kg）	ｍ３	5,400	5,900			
ZA01040000	船川港（5kg～50kg）	ｍ３	5,050	5,450			
ZA01050000	戸賀港（5kg～50kg）	ｍ３	5,250	5,700			
ZA01060000	本荘港（5kg～50kg）	ｍ３	6,450	7,000			
ZA01021000	山本A 能代港（5kg～50kg）	ｍ３	5,700	6,200		能代港	
ZA01022000	山本B 岩館漁港、八森漁港（5kg～50kg）	ｍ３	6,000	6,600		岩館漁港、八森漁港	
ZA01031000	秋田A 船川港他（5kg～50kg）	ｍ３	5,050	5,450		船川港、脇本・北浦・船越・天王・五里合の各漁港	
ZA01032000	秋田B 秋田港他（5kg～50kg）	ｍ３	5,400	5,900		秋田港	
ZA01033000	秋田C 門前漁港他（5kg～50kg）	ｍ３	5,100	5,500		門前漁港、椿漁港、若美漁港	
ZA01034000	秋田D 戸賀漁港他（5kg～50kg）	ｍ３	5,250	5,700		戸賀漁港、加茂漁港、湯之尻漁港、畠漁港	
ZA01061000	由利A 本荘港（5kg～50kg）	ｍ３	6,450	7,000		本荘港	
ZA01062000	由利B 金浦漁港（5kg～50kg）	ｍ３	6,100	6,500		金浦漁港	

山砂

コード 建設部 農林水産部	品名 規格	単位	単価 4／ 1～	9／ 1～	11／ 1～	備考	掲載刊行物
ZA00410000 J03205	山砂 鹿角 不洗い	m３	[redacted]			ルーズな状態	4.10号B･K
ZA00420000 J03205	山砂 北秋田A地区 不洗い	m３	[redacted]			ルーズな状態	4.10号B･K
ZA00430000 J03205	山砂 北秋田B地区 不洗い	m３	[redacted]			ルーズな状態	4.10号B･K
ZA00440000 J03205	山砂 山本 不洗い	m３	[redacted]			ルーズな状態	4.10号B･K
ZA00450000 J03205	山砂 秋田A地区 不洗い	m３	[redacted]			ルーズな状態	4.10号B･K
ZA00460000 J03205	山砂 秋田B地区 不洗い	m３	[redacted]			ルーズな状態	4.10号B･K
ZA00470000 J03205	山砂 秋田C地区 不洗い	m３	[redacted]			ルーズな状態	4.10号B･K
ZA00480000 J03205	山砂 由利A地区 不洗い	m３	[redacted]			ルーズな状態	4.8号B･K
ZA00490000 J03205	山砂 由利B地区 不洗い	m３	[redacted]			ルーズな状態	4.8号B
ZA00510000 J03205	山砂 仙北A地区 不洗い	m３	[redacted]			ルーズな状態	4.8号B･K
ZA00520000 J03205	山砂 仙北B地区 不洗い	m３	[redacted]			ルーズな状態	4.8号B･K
ZA00540000 J03205	山砂 平鹿地区 不洗い	m３	[redacted]			ルーズな状態	4.8号B･K
ZA00560000 J03205	山砂 雄勝 不洗い	m３	[redacted]			ルーズな状態	4.8号B･K

＜　白　紙　＞

②　生コンクリート

適用について

１，実施単価表に掲載ある品目の最大基本取引数量は、次のとおりである。
　● 生コンクリート　　１，０００m3程度
　なお、大規模工事などで大量に使用する骨材単価については、別途市場調査のうえ、決定するものとする。
２，生コンクリートの使用に当たっては、秋田県土木工事共通仕様書及びコンクリート標準示方書（土木学会）などによるものとする。

ＪＩＳ規格等の基準について

１，ＪＩＳ　Ａ５３０８　　レディーミクストコンクリート
　但し、『１８－５－２５（W/C≦60）』を除く。

地区区分について･･･市町村名は、現市町村名としている。

１，『生コンクリート』
- ● 鹿角　　鹿角市、小坂町
- ● 北秋田Ａ　大館市、北秋田市鷹巣
- ● 北秋田Ｂ　北秋田市合川･阿仁･森吉、上小阿仁村
- ● 山本　　能代市、藤里町、八峰町、三種町
- ● 秋田Ａ　　秋田市
- ● 秋田Ｂ　　男鹿市、潟上市、八郎潟町、五城目町、井川町、大潟村
- ● 由利Ａ　　由利本荘市（同市矢島、鳥海除く）、にかほ市
- ● 由利Ｂ　　由利本荘市矢島町及び鳥海町
- ● 仙北Ａ　　大仙市、仙北市（旧田沢湖町以外）、美郷町
- ● 仙北Ｂ　　仙北市（旧田沢湖町）
- ● 平鹿　　横手市
- ● 雄勝　　湯沢市、羽後町、東成瀬村

＜　白　紙　＞

生コンクリート（鹿角地区）

コード 建設部 農林水産部	品名 規格	単位	単価 4／ 1～	8／ 1～	10／ 1～	備考	掲載 刊行物
	呼び強度　ｽﾗﾝﾌﾟ　骨材寸法						
ZA41119230 J02053	高炉 １６－　３－２５（C≧265.W/C≦60）	ｍ３					4.9号B･K
ZA41110000 J02054	高炉 １８－　５－４０（W/C≦60）	ｍ３					4.9号B･K
ZA41111000 J02055	高炉 １８－　８－４０（W/C≦65）	ｍ３					4.9号B
ZA41112000 J02056	高炉 １８－　８－４０（W/C≦60）	ｍ３					4.9号B･K
ZA41113000 J02057	高炉 １８－　８－４０（W/C≦55）	ｍ３					4.9号B･K
ZA41115000 J02059	高炉 １８－１２－４０（C≧270,W/C≦60）	ｍ３					4.9号B･K
ZA41116000 J02060	高炉 １８－１５－４０（C≧270,W/C≦60）	ｍ３					4.9号B･K
ZA41117000 J02061	高炉 ２１－　５－４０（W/C≦60）	ｍ３					4.9号B･K
ZA41118000 J02062	高炉 ２１－　８－２５（W/C≦55）	ｍ３					4.9号B･K
ZA41119000 J02063	高炉 ２１－　８－２５（C≧330,W/C≦45）	ｍ３					4.9号B･K
ZA41119280 J02120	高炉 ２１－１２－２５（W/C≦55）	ｍ３					4.9号B･K
ZA41119300	高炉 ２１－１２－２５（C≧330,W/C≦45）	ｍ３					4.9号B･K
ZA41119100 J02065	高炉 ２４－　８－２５（W/C≦55）	ｍ３					4.9号B･K
ZA41119110 J02066	高炉 ２４－　８－４０（W/C≦55）	ｍ３					4.9号B･K
ZA41119160 J02067	高炉 ２４－１２－２５（W/C≦55）	ｍ３					4.9号B･K
ZA41119320	高炉 ２４－１２－４０（W/C≦55）	ｍ３					4.9号B･K
ZA41119120 J02070	高炉 ３０－１８－２５（C≧350,W/C≦55）	ｍ３					4.9号B･K
ZA41119250 J02205	高炉 曲げ４．５－６．５－４０（W/C≦55）	ｍ３					4.9号B･K

生コンクリート（鹿角地区）

コード 建設部 農林水産部	品名 規格	単位	単価 4／ 1～	8／ 1～	10／ 1～	備考	掲載刊行物
	呼び強度　ｽﾗﾝﾌﾟ　骨材寸法						
ZA41119220 J02001	１６－　３－２５（C≧265.W/C≦60）	ｍ３					4.9号B･K
ZA41100000 J02003	１８－　５－４０（W/C≦60）	ｍ３					4.9号B･K
Z002010036 J02004	１８－　８－４０（W/C≦65）	ｍ３					4.9号B
Z709004010 J02005	１８－　８－４０（W/C≦60）	ｍ３					4.9号B･K
ZA41120000 J02006	１８－　８－４０（W/C≦55）	ｍ３					4.9号B･K
Z102060083 J02008	１８－１２－４０（W/C≦65）	ｍ３					4.9号B
ZA41130000 J02009	１８－１２－４０（W/C≦60）	ｍ３					4.9号B･K
ZA45050000 J02010	１８－１２－４０（C≧270,W/C≦60）	ｍ３					4.9号B･K
ZA45180000 J02011	１８－１２－２５（C≧270,W/C≦55）	ｍ３					4.9号B
ZA45060000 J02012	１８－１５－４０（C≧270,W/C≦60）	ｍ３					4.9号B･K
ZA45590000 J02014	２１－　５－４０（W/C≦60）	ｍ３					4.9号B･K
Z002010009 J02015	２１－　８－２５（W/C≦65）	ｍ３					4.9号B
ZA45711000 J02016	２１－　８－２５（W/C≦55）	ｍ３					4.9号B･K
ZA45830000 J02017	２１－　８－２５（C≧330,W/C≦45）	ｍ３					4.9号B･K
Z002010048 J02018	２１－　８－４０（W/C≦65）	ｍ３					4.9号B
ZA41119270 J02109	２１－１２－２５（W/C≦55）	ｍ３					4.9号B
Z002010010 J02019	２１－１２－２５（W/C≦65）	ｍ３					4.9号B
ZA41119290	２１－１２－２５（C≧330,W/C≦45）	ｍ３					4.9号B

生コンクリート（鹿角地区）

コード 建設部 農林水産部	品名 規格	単位	単価 4／ 1～	8／ 1～	10／ 1～	備考	掲載刊行物
	呼び強度　ｽﾗﾝﾌﾟ　骨材寸法						
Z002010017 J02020	２４－　８－２５（W/C≦55）	ｍ３					4.9号B･K
ZA48120000 J02021	２４－　８－２５（W/C≦60）	ｍ３					4.9号B
ZA48240000 J02022	２４－　８－２５（C≧330,W/C≦45）	ｍ３					4.9号B
ZA45951000 J02023	２４－　８－２５（C≧300、W/C≦55）	ｍ３					4.9号B･K
Z002010058 J02024	２４－　８－４０（W/C≦55）	ｍ３					4.9号B･K
Z102061016 J02025	２４－１２－２５（W/C≦55）	ｍ３					4.9号B･K
Z102060087 J02026	２４－１２－２５（W/C≦60）	ｍ３					4.9号B
Z002010018 J02027	２４－１２－２５（W/C≦65）	ｍ３					4.9号B
ZA41119330	２４－１２－２５（C≧300,W/C≦55）	ｍ３					4.9号B･K
ZA41119310	２４－１２－４０（W/C≦55）	ｍ３					4.9号B
Z002010028 J02028	３０－　８－２５（W/C≦55）	ｍ３					4.9号B･K
ZA41119130 J02029	３０－　８－２５（W/C≦55,早強）	ｍ３					4.9号B･K
ZA41119340	３０－１２－２５（W/C≦55）	ｍ３					4.9号B･K
ZA41119350	３０－１２－２５（W/C≦55,早強）	ｍ３					4.9号B･K
ZA46070000 J02031	３０－１８－２５（C≧350,W/C≦55）	ｍ３					4.9号B･K
Z002010071 J02203	曲げ４．５－６．５－４０（W/C≦55）	ｍ３					4.9号B･K
NOCODE2160	小型車割増額 ４ｔ車以下	台	1,500			積載量：1.5m3/台	
ZA03590000 JQ2021	冬期割増額 適用期間：１２月～３月	ｍ３	600				

コード 建設部 農林水産部	品名 規格	単位	単価 4／ 1～	単価 10／ 1～	単価	備考	掲載刊行物
	呼び強度　ｽﾗﾝﾌﾟ　骨材寸法						
ZA41119230 J02053	高炉 １６－　３－２５（C≧265.W/C≦60）	ｍ３					4.9号B･K
ZA41110000 J02054	高炉 １８－　５－４０（W/C≦60）	ｍ３					4.9号B･K
ZA41111000 J02055	高炉 １８－　８－４０（W/C≦65）	ｍ３					4.9号B
ZA41112000 J02056	高炉 １８－　８－４０（W/C≦60）	ｍ３					4.9号B･K
ZA41113000 J02057	高炉 １８－　８－４０（W/C≦55）	ｍ３					4.9号B･K
ZA41115000 J02059	高炉 １８－１２－４０（C≧270,W/C≦60）	ｍ３					4.9号B･K
ZA41116000 J02060	高炉 １８－１５－４０（C≧270,W/C≦60）	ｍ３					4.9号B･K
ZA41117000 J02061	高炉 ２１－　５－４０（W/C≦60）	ｍ３					4.9号B･K
ZA41118000 J02062	高炉 ２１－　８－２５（W/C≦55）	ｍ３					4.9号B･K
ZA41119000 J02063	高炉 ２１－　８－２５（C≧330,W/C≦45）	ｍ３					4.9号B･K
ZA41119280 J02120	高炉 ２１－１２－２５（W/C≦55）	ｍ３					4.9号B･K
ZA41119300	高炉 ２１－１２－２５（C≧330,W/C≦45）	ｍ３					4.9号B･K
ZA41119100 J02065	高炉 ２４－　８－２５（W/C≦55）	ｍ３					4.9号B･K
ZA41119110 J02066	高炉 ２４－　８－４０（W/C≦55）	ｍ３					4.9号B･K
ZA41119160 J02067	高炉 ２４－１２－２５（W/C≦55）	ｍ３					4.9号B･K
ZA41119320	高炉 ２４－１２－４０（W/C≦55）	ｍ３					4.9号B･K
ZA41119120 J02070	高炉 ３０－１８－２５（C≧350,W/C≦55）	ｍ３					4.9号B･K
ZA41119250 J02205	高炉 曲げ４．５－６．５－４０（W/C≦55）	ｍ３					4.9号B･K

生コンクリート（北秋田Ａ地区）

コード 建設部 農林水産部	品名 規格	単位	単価 4／ 1～	単価 10／ 1～	単価	備考	掲載刊行物
	呼び強度　ｽﾗﾝﾌﾟ　骨材寸法						
ZA41119220 J02001	１６－　３－２５（C≧265.W/C≦60）	ｍ３					4.9号B･K
ZA41100000 J02003	１８－　５－４０（W/C≦60）	ｍ３					4.9号B･K
Z002010036 J02004	１８－　８－４０（W/C≦65）	ｍ３					4.9号B
Z709004010 J02005	１８－　８－４０（W/C≦60）	ｍ３					4.9号B･K
ZA41120000 J02006	１８－　８－４０（W/C≦55）	ｍ３					4.9号B･K
Z102060083 J02008	１８－１２－４０（W/C≦65）	ｍ３					4.9号B
ZA41130000 J02009	１８－１２－４０（W/C≦60）	ｍ３					4.9号B･K
ZA45050000 J02010	１８－１２－４０（C≧270,W/C≦60）	ｍ３					4.9号B･K
ZA45180000 J02011	１８－１２－２５（C≧270,W/C≦55）	ｍ３					4.9号B
ZA45060000 J02012	１８－１５－４０（C≧270,W/C≦60）	ｍ３					4.9号B･K
ZA45590000 J02014	２１－　５－４０（W/C≦60）	ｍ３					4.9号B･K
Z002010009 J02015	２１－　８－２５（W/C≦65）	ｍ３					4.9号B
ZA45711000 J02016	２１－　８－２５（W/C≦55）	ｍ３					4.9号B･K
ZA45830000 J02017	２１－　８－２５（C≧330,W/C≦45）	ｍ３					4.9号B･K
Z002010048 J02018	２１－　８－４０（W/C≦65）	ｍ３					4.9号B
ZA41119270 J02109	２１－１２－２５（W/C≦55）	ｍ３					4.9号B
Z002010010 J02019	２１－１２－２５（W/C≦65）	ｍ３					4.9号B
ZA41119290	２１－１２－２５（C≧330,W/C≦45）	ｍ３					4.9号B

生コンクリート（北秋田Ａ地区）

コード 建設部 農林水産部	品名 規格	単位	単価 4／ 1～	単価 10／ 1～	単価	備考	掲載刊行物
	呼び強度　ｽﾗﾝﾌﾟ　骨材寸法						
Z002010017 J02020	２４－　８－２５ (W/C≦55)	ｍ３					4.9号B･K
ZA48120000 J02021	２４－　８－２５ (W/C≦60)	ｍ３					4.9号B
ZA48240000 J02022	２４－　８－２５ (C≧330,W/C≦45)	ｍ３					4.9号B
ZA45951000 J02023	２４－　８－２５ (C≧300,W/C≦55)	ｍ３					4.9号B･K
Z002010058 J02024	２４－　８－４０ (W/C≦55)	ｍ３					4.9号B･K
Z102061016 J02025	２４－１２－２５ (W/C≦55)	ｍ３					4.9号B･K
Z102060087 J02026	２４－１２－２５ (W/C≦60)	ｍ３					4.9号B
Z002010018 J02027	２４－１２－２５ (W/C≦65)	ｍ３					4.9号B
ZA41119330	２４－１２－２５ (C≧300,W/C≦55)	ｍ３					4.9号B･K
ZA41119310	２４－１２－４０ (W/C≦55)	ｍ３					4.9号B
Z002010028 J02028	３０－　８－２５ (W/C≦55)	ｍ３					4.9号B･K
ZA41119130 J02029	３０－　８－２５ (W/C≦55,早強)	ｍ３					4.9号B･K
ZA41119340	３０－１２－２５ (W/C≦55)	ｍ３					4.9号B･K
ZA41119350	３０－１２－２５ (W/C≦55,早強)	ｍ３					4.9号B･K
ZA46070000 J02031	３０－１８－２５ (C≧350,W/C≦55)	ｍ３					4.9号B･K
Z002010071 J02203	曲げ４．５－６．５－４０(W/C≦55)	ｍ３					4.9号B･K
NOCODE2160	小型車割増額 ４ｔ車以下	台	2,000				
ZA03590000 JQ2021	生コンクリート冬期割増額 適用期間：１２月～３月	ｍ３	600				

生コンクリート（北秋田Ｂ地区）

コード 建設部 農林水産部	品名 規格	単位	単価 4／ 1～	10／ 1～		備考	掲載 刊行物
	呼び強度　ｽﾗﾝﾌﾟ　骨材寸法						
ZA41110000 J02054	高炉 １８－　５－４０（W/C≦60）	ｍ３					4.9号B･K
ZA41111000 J02055	高炉 １８－　８－４０（W/C≦65）	ｍ３					4.9号B
ZA41112000 J02056	高炉 １８－　８－４０（W/C≦60）	ｍ３					4.9号B･K
ZA41113000 J02057	高炉 １８－　８－４０（W/C≦55）	ｍ３					4.9号B･K
ZA41115000 J02059	高炉 １８－１２－４０（C≧270,W/C≦60）	ｍ３					4.9号B･K
ZA41116000 J02060	高炉 １８－１５－４０（C≧270,W/C≦60）	ｍ３					4.9号B･K
ZA41117000 J02061	高炉 ２１－　５－４０（W/C≦60）	ｍ３					4.9号B･K
ZA41118000 J02062	高炉 ２１－　８－２５（W/C≦55）	ｍ３					4.9号B･K
ZA41119000 J02063	高炉 ２１－　８－２５（C≧330,W/C≦45）	ｍ３					4.9号B･K
ZA41119280 J02120	高炉 ２１－１２－２５（W/C≦55）	ｍ３					4.9号B･K
ZA41119300	高炉 ２１－１２－２５（C≧330,W/C≦45）	ｍ３					4.9号B･K
ZA41119100 J02065	高炉 ２４－　８－２５（W/C≦55）	ｍ３					4.9号B･K
ZA41119110 J02066	高炉 ２４－　８－４０（W/C≦55）	ｍ３					4.9号B･K
ZA41119160 J02067	高炉 ２４－１２－２５（W/C≦55）	ｍ３					4.9号B･K
ZA41119320	高炉 ２４－１２－４０（W/C≦55）	ｍ３					4.9号B･K
ZA41119120 J02070	高炉 ３０－１８－２５（C≧350,W/C≦55）	ｍ３					4.9号B･K
ZA41119250 J02205	高炉 曲げ４．５－６．５－４０（W/C≦55）	ｍ３					4.9号B･K

生コンクリート（北秋田Ｂ地区）

コード 建設部 農林水産部	品名 規格	単位	単価 4／ 1～	単価 10／ 1～	単価	備考	掲載刊行物
	呼び強度　ｽﾗﾝﾌﾟ　骨材寸法						
ZA41100000 J02003	１８－　５－４０（W/C≦60）	ｍ３					4.9号B･K
Z002010036 J02004	１８－　８－４０（W/C≦65）	ｍ３					4.9号B
Z709004010 J02005	１８－　８－４０（W/C≦60）	ｍ３					4.9号B･K
ZA41120000 J02006	１８－　８－４０（W/C≦55）	ｍ３					4.9号B･K
Z102060083 J02008	１８－１２－４０（W/C≦65）	ｍ３					4.9号B
ZA41130000 J02009	１８－１２－４０（W/C≦60）	ｍ３					4.9号B･K
ZA45050000 J02010	１８－１２－４０（C≧270,W/C≦60）	ｍ３					4.9号B･K
ZA45180000 J02011	１８－１２－２５（C≧270,W/C≦55）	ｍ３					4.9号B
ZA45060000 J02012	１８－１５－４０（C≧270,W/C≦60）	ｍ３					4.9号B･K
ZA45590000 J02014	２１－　５－４０（W/C≦60）	ｍ３					4.9号B･K
Z002010009 J02015	２１－　８－２５（W/C≦65）	ｍ３					4.9号B
ZA45711000 J02016	２１－　８－２５（W/C≦55）	ｍ３					4.9号B･K
ZA45830000 J02017	２１－　８－２５（C≧330,W/C≦45）	ｍ３					4.9号B･K
Z002010048 J02018	２１－　８－４０（W/C≦65）	ｍ３					4.9号B
ZA41119270 J02109	２１－１２－２５（W/C≦55）	ｍ３					4.9号B
Z002010010 J02019	２１－１２－２５（W/C≦65）	ｍ３					4.9号B
ZA41119290	２１－１２－２５（C≧330,W/C≦45）	ｍ３					4.9号B

生コンクリート（北秋田Ｂ地区）

コード 建設部 農林水産部	品名 規格	単位	単価 4／ 1～	10／ 1～		備考	掲載刊行物
	呼び強度　ｽﾗﾝﾌﾟ　骨材寸法						
Z002010017 J02020	２４－　８－２５ (W/C≦55)	ｍ３					4.9号B･K
ZA48120000 J02021	２４－　８－２５ (W/C≦60)	ｍ３					4.9号B
ZA48240000 J02022	２４－　８－２５ (C≧330,W/C≦45)	ｍ３					4.9号B
ZA45951000 J02023	２４－　８－２５ (C≧300,W/C≦55)	ｍ３					4.9号B･K
Z002010058 J02024	２４－　８－４０ (W/C≦55)	ｍ３					4.9号B･K
Z102061016 J02025	２４－１２－２５ (W/C≦55)	ｍ３					4.9号B･K
Z102060087 J02026	２４－１２－２５ (W/C≦60)	ｍ３					4.9号B
Z002010018 J02027	２４－１２－２５ (W/C≦65)	ｍ３					4.9号B
ZA41119330	２４－１２－２５ (C≧300,W/C≦55)	ｍ３					4.9号B･K
ZA41119310	２４－１２－４０ (W/C≦55)	ｍ３					4.9号B
Z002010028 J02028	３０－　８－２５ (W/C≦55)	ｍ３					4.9号B･K
ZA41119130 J02029	３０－　８－２５ (W/C≦55,早強)	ｍ３					4.9号B･K
ZA41119340	３０－１２－２５ (W/C≦55)	ｍ３					4.9号B･K
ZA41119350	３０－１２－２５ (W/C≦55,早強)	ｍ３					4.9号B･K
ZA46070000 J02031	３０－１８－２５ (C≧350,W/C≦55)	ｍ３					4.9号B･K
Z002010071 J02203	曲げ４．５－６．５－４０ (W/C≦55)	ｍ３					4.9号B･K
NOCODE2160	小型車割増額 ４ｔ車以下	台	4,000			積載量：1.5m3/台	
ZA03590000 JQ2021	冬期割増額 適用期間：１２月～３月	ｍ３	600				

コード 建設部 農林水産部	品名 規格	単位	単価 4／ 1～	8／ 1～		備考	掲載刊行物
	呼び強度　ｽﾗﾝﾌﾟ　骨材寸法						
ZA50001150 JQ2001	フライアッシュ混合 １６－　３－２５ (C≧265,W/C≦60)	ｍ３	14,900	16,900			
ZA50001050 JQ2002	フライアッシュ混合 １８－　５－４０ (W/C≦60)	ｍ３	14,600	16,600			
ZA50001010 JQ2003	フライアッシュ混合 １８－　８－４０ (W/C≦55)	ｍ３	15,100	17,100			
ZA50001020 JQ2004	フライアッシュ混合 １８－　８－４０ (W/C≦60)	ｍ３	14,700	16,700			
ZA50001030 JQ2005	フライアッシュ混合 １８－　８－４０ (W/C≦65)	ｍ３	14,200	16,200			
ZA50001060 JQ2006	フライアッシュ混合 １８－１５－４０ (C≧270,W/C≦60)	ｍ３	15,100	18,600			
ZA50001070 JQ2007	フライアッシュ混合 ２１－　５－４０ (W/C≦60)	ｍ３	14,600	16,600			
ZA50001040 JQ2008	フライアッシュ混合 ２１－　８－２５ (W/C≦55)	ｍ３	15,100	17,100			
ZA50001080 JQ2009	フライアッシュ混合 ２１－　８－２５ (C≧330,W/C≦45)	ｍ３	16,500	19,600			
ZA50001090 JQ2010	フライアッシュ混合 ２１－　８－４０ (W/C≦65)	ｍ３	14,700	16,700			
ZA50001190 JQ2018	フライアッシュ混合 ２１－１２－２５ (W/C≦55)	ｍ３	15,300	17,300			
ZA50001200 JQ2019	フライアッシュ混合 ２１－１２－２５ (C≧330,W/C≦45)	ｍ３	16,800	19,200			
ZA50001100 JQ2011	フライアッシュ混合 ２４－　８－２５ (W/C≦55)	ｍ３	15,100	17,100			
ZA50001110 JQ2012	フライアッシュ混合 ２４－１２－２５ (W/C≦60)	ｍ３	15,300	17,300			
ZA50001120 JQ2013	フライアッシュ混合 ２４－１２－２５ (W/C≦55)	ｍ３	15,300	17,300			
ZA50001130 JQ2014	フライアッシュ混合 ２４－１２－２５ (W/C≦50)	ｍ３	16,400	18,400			
ZA50001170 JQ2016	フライアッシュ混合 曲げ４．５－６．５－４０ (W/C≦55)	ｍ３	17,700	19,700			

コード 建設部 農林水産部	品名 規格	単位	単価 4／ 1～	7／ 1～	8／ 1～	備考	掲載刊行物
	呼び強度　ｽﾗﾝﾌﾟ　骨材寸法						
ZA41119230 J02053	高炉 １６－　３－２５（C≧265.W/C≦60）	ｍ３					4.7号B･K
ZA41110000 J02054	高炉 １８－　５－４０（W/C≦60）	ｍ３					4.7号B･K
ZA41111000 J02055	高炉 １８－　８－４０（W/C≦65）	ｍ３					4.6号B
ZA41112000 J02056	高炉 １８－　８－４０（W/C≦60）	ｍ３					4.7号B･K
ZA41113000 J02057	高炉 １８－　８－４０（W/C≦55）	ｍ３					4.7号B･K
ZA41115000 J02059	高炉 １８－１２－４０（C≧270,W/C≦60）	ｍ３					4.7号B･K
ZA41116000 J02060	高炉 １８－１５－４０（C≧270,W/C≦60）	ｍ３					4.7号B･K
ZA41117000 J02061	高炉 ２１－　５－４０（W/C≦60）	ｍ３					4.7号B･K
ZA41118000 J02062	高炉 ２１－　８－２５（W/C≦55）	ｍ３					4.7号B･K
ZA41119000 J02063	高炉 ２１－　８－２５（C≧330,W/C≦45）	ｍ３					4.7号B･K
ZA41119210 J02064	高炉 ２１－　８－４０（W/C≦65）	ｍ３					4.6号B
ZA41119280 J02120	高炉 ２１－１２－２５（W/C≦55）	ｍ３					4.7号B･K
ZA41119300	高炉 ２１－１２－２５（C≧330,W/C≦45）	ｍ３					4.7号B･K
ZA41119100 J02065	高炉 ２４－　８－２５（W/C≦55）	ｍ３					4.7号B･K
ZA41119110 J02066	高炉 ２４－　８－４０（W/C≦55）	ｍ３					4.7号B･K
ZA41119160 J02067	高炉 ２４－１２－２５（W/C≦55）	ｍ３					4.7号B･K
ZA41119170 J02068	高炉 ２４－１２－２５（W/C≦60）	ｍ３					4.6号B
ZA41119320	高炉 ２４－１２－４０（W/C≦55）	ｍ３					4.7号B･K
ZA41119180 J02069	高炉 ３０－１５－４０（C≧370,W/C≦50）	ｍ３					4.6号B
ZA41119120 J02070	高炉 ３０－１８－２５（C≧350,W/C≦55）	ｍ３					4.7号B･K
ZA41119250 J02205	高炉 曲げ４．５－６．５－４０（W/C≦55）	ｍ３					4.7号B･K

生コンクリート（山本地区）

コード 建設部 農林水産部	品名 規格	単位	単価 4／ 1～	7／ 1～	8／ 1～	備考	掲載刊行物
	呼び強度　ｽﾗﾝﾌﾟ　骨材寸法						
ZA41119220 J02001	１６－　３－２５ (C≧265.W/C≦60)	ｍ３					4.7号B･K
Z709004008 J02002	１８－　５－２５ (W/C≦60)	ｍ３					4.6号B
ZA41100000 J02003	１８－　５－４０ (W/C≦60)	ｍ３					4.7号B･K
Z002010036 J02004	１８－　８－４０ (W/C≦65)	ｍ３					4.6号B
Z709004010 J02005	１８－　８－４０ (W/C≦60)	ｍ３					4.7号B･K
ZA41120000 J02006	１８－　８－４０ (W/C≦55)	ｍ３					4.7号B･K
Z102060083 J02008	１８－１２－４０ (W/C≦65)	ｍ３					4.6号B
ZA41130000 J02009	１８－１２－４０ (W/C≦60)	ｍ３					4.7号B･K
ZA45050000 J02010	１８－１２－４０ (C≧270,W/C≦60)	ｍ３					4.7号B･K
ZA45180000 J02011	１８－１２－２５ (C≧270,W/C≦55)	ｍ３					4.6号B
ZA45060000 J02012	１８－１５－４０ (C≧270,W/C≦60)	ｍ３					4.7号B･K
ZA45590000 J02014	２１－　５－４０ (W/C≦60)	ｍ３					4.7号B･K
Z002010009 J02015	２１－　８－２５ (W/C≦65)	ｍ３					4.6号B
ZA45711000 J02016	２１－　８－２５ (W/C≦55)	ｍ３					4.7号B･K
ZA45830000 J02017	２１－　８－２５ (C≧330,W/C≦45)	ｍ３					4.7号B･K
Z002010048 J02018	２１－　８－４０ (W/C≦65)	ｍ３					4.6号B
ZA41119270 J02109	２１－１２－２５ (W/C≦55)	ｍ３					4.6号B
Z002010010 J02019	２１－１２－２５ (W/C≦65)	ｍ３					4.6号B
ZA41119290	２１－１２－２５ (C≧330,W/C≦45)	ｍ３					4.6号B

生コンクリート（山本地区）

コード 建設部 農林水産部	品名 規格	単位	単価 4／ 1～	7／ 1～	8／ 1～	備考	掲載 刊行物
	呼び強度　ｽﾗﾝﾌﾟ　骨材寸法						
Z002010017 J02020	２４－　８－２５（W/C≦55）	ｍ３					4.7号B･K
ZA48120000 J02021	２４－　８－２５（W/C≦60）	ｍ３					4.6号B
ZA48240000 J02022	２４－　８－２５（C≧330,W/C≦45）	ｍ３					4.6号B
ZA45951000 J02023	２４－　８－２５（C≧300,W/C≦55）	ｍ３					4.7号B･K
Z002010058 J02024	２４－　８－４０（W/C≦55）	ｍ３					4.7号B･K
Z102061016 J02025	２４－１２－２５（W/C≦55）	ｍ３					4.7号B･K
Z102060087 J02026	２４－１２－２５（W/C≦60）	ｍ３					4.6号B
Z002010018 J02027	２４－１２－２５（W/C≦65）	ｍ３					4.6号B
ZA41119330	２４－１２－２５（C≧300,W/C≦55）	ｍ３					4.7号B･K
ZA41119310	２４－１２－４０（W/C≦55）	ｍ３					4.6号B
Z002010028 J02028	３０－　８－２５（W/C≦55）	ｍ３					4.7号B･K
ZA41119130 J02029	３０－　８－２５（W/C≦55,早強）	ｍ３					4.7号B･K
ZA41119340	３０－１２－２５（W/C≦55）	ｍ３					4.7号B･K
ZA41119350	３０－１２－２５（W/C≦55,早強）	ｍ３					4.7号B･K
ZA41119190 J02030	３０－１５－４０（C≧370,W/C≦50）	ｍ３					4.6号B
ZA46070000 J02031	３０－１８－２５（C≧350,W/C≦55）	ｍ３					4.7号B･K
Z002010071 J02203	曲げ４．５－６．５－４０（W/C≦55）	ｍ３					4.7号B･K
NOCODE2160	小型車割増額 ４ｔ車以下	台	3,000			積載量：1.5m3/台	
ZA03590000 JQ2021	冬期割増額 適用期間：１２月～３月	ｍ３	800				

生コンクリート（秋田Ａ地区）

コード 建設部 農林水産部	品名 規格	単位	単価 4／ 1～	11／ 1～	12／ 1～	備考	掲載 刊行物
	呼び強度　ｽﾗﾝﾌﾟ　骨材寸法						
ZA41110000 J02054	高炉 １８－　５－４０（W/C≦60）	ｍ３					4.11号B･K
ZA41111000 J02055	高炉 １８－　８－４０（W/C≦65）	ｍ３					4.10号B
ZA41112000 J02056	高炉 １８－　８－４０（W/C≦60）	ｍ３					4.11号B･K
ZA41113000 J02057	高炉 １８－　８－４０（W/C≦55）	ｍ３					4.11号B･K
ZA41115000 J02059	高炉 １８－１２－４０（C≧270,W/C≦60）	ｍ３					4.11号B･K
ZA41116000 J02060	高炉 １８－１５－４０（C≧270,W/C≦60）	ｍ３					4.11号B･K
ZA41118000 J02062	高炉 ２１－　８－２５（W/C≦55）	ｍ３					4.11号B･K
ZA41119000 J02063	高炉 ２１－　８－２５（C≧330,W/C≦45）	ｍ３					4.11号B･K
ZA41119210 J02064	高炉 ２１－　８－４０（W/C≦65）	ｍ３					4.10号B
ZA41119280 J02120	高炉 ２１－１２－２５（W/C≦55）	ｍ３					4.11号B･K
ZA41119300	高炉 ２１－１２－２５（C≧330,W/C≦45）	ｍ３					4.11号B･K
ZA41119100 J02065	高炉 ２４－　８－２５（W/C≦55）	ｍ３					4.11号B･K
ZA41119110 J02066	高炉 ２４－　８－４０（W/C≦55）	ｍ３					4.11号B･K
ZA41119160 J02067	高炉 ２４－１２－２５（W/C≦55）	ｍ３					4.11号B･K
ZA41119170 J02068	高炉 ２４－１２－２５（W/C≦60）	ｍ３					4.10号B
ZA41119320	高炉 ２４－１２－４０（W/C≦55）	ｍ３					4.11号B･K
ZA41119120 J02070	高炉 ３０－１８－２５（C≧350,W/C≦55）	ｍ３					4.11号B･K
ZA41119250 J02205	高炉 曲げ４．５－６．５－４０（W/C≦55）	ｍ３					4.11号B･K

生コンクリート（秋田Ａ地区）

コード 建設部 農林水産部	品名 規格	単位	単価 4／ 1～	11／ 1～	12／ 1～	備考	掲載刊行物
	呼び強度　ｽﾗﾝﾌﾟ　骨材寸法						
Z709004008 J02002	１８－　５－２５（W/C≦60）	ｍ３	■	■			4.10号B
ZA41100000 J02003	１８－　５－４０（W/C≦60）	ｍ３	■	■			4.10号B
Z002010036 J02004	１８－　８－４０（W/C≦65）	ｍ３	■	■			4.10号B
Z709004010 J02005	１８－　８－４０（W/C≦60）	ｍ３	■	■	■		4.11号B･K
ZA41120000 J02006	１８－　８－４０（W/C≦55）	ｍ３	■	■	■		4.11号B･K
Z102060083 J02008	１８－１２－４０（W/C≦65）	ｍ３	■	■			4.10号B
ZA41130000 J02009	１８－１２－４０（W/C≦60）	ｍ３	■	■	■		4.11号B･K
ZA45050000 J02010	１８－１２－４０（C≧270,W/C≦60）	ｍ３	■	■	■		4.11号B･K
ZA45180000 J02011	１８－１２－２５（C≧270,W/C≦55）	ｍ３	■	■			4.10号B
ZA45060000 J02012	１８－１５－４０（C≧270,W/C≦60）	ｍ３	■	■	■		4.11号B･K
Z002010009 J02015	２１－　８－２５（W/C≦65）	ｍ３	■	■			4.10号B
ZA45711000 J02016	２１－　８－２５（W/C≦55）	ｍ３	■	■	■		4.11号B･K
ZA45830000 J02017	２１－　８－２５（C≧330,W/C≦45）	ｍ３	■	■	■		4.11号B･K
Z002010048 J02018	２１－　８－４０（W/C≦65）	ｍ３	■	■			4.10号B
ZA41119270 J02109	２１－１２－２５（W/C≦55）	ｍ３	■	■			4.10号B
Z002010010 J02019	２１－１２－２５（W/C≦65）	ｍ３	■	■			4.10号B
ZA41119290	２１－１２－２５（C≧330,W/C≦45）	ｍ３	■	■			4.10号B

生コンクリート（秋田Ａ地区）

コード 建設部 農林水産部	品名 規格	単位	単価 4／ 1～	11／ 1～	12／ 1～	備考	掲載刊行物
	呼び強度　ｽﾗﾝﾌﾟ　骨材寸法						
Z002010017 J02020	２４－　８－２５（W/C≦55）	ｍ３					4.11号B･K
ZA48120000 J02021	２４－　８－２５（W/C≦60）	ｍ３					4.10号B
ZA48240000 J02022	２４－　８－２５（C≧330,W/C≦45）	ｍ３					4.10号B
ZA45951000 J02023	２４－　８－２５（C≧300,W/C≦55）	ｍ３					4.11号B･K
Z002010058 J02024	２４－　８－４０（W/C≦55）	ｍ３					4.11号B･K
Z102061016 J02025	２４－１２－２５（W/C≦55）	ｍ３					4.11号B･K
Z102060087 J02026	２４－１２－２５（W/C≦60）	ｍ３					4.10号B
Z002010018 J02027	２４－１２－２５（W/C≦65）	ｍ３					4.10号B
ZA41119330	２４－１２－２５（C≧300,W/C≦55）	ｍ３					4.11号B･K
ZA41119310	２４－１２－４０（W/C≦55）	ｍ３					4.10号B
Z002010028 J02028	３０－　８－２５（W/C≦55）	ｍ３					4.11号B･K
ZA41119130 J02029	３０－　８－２５（W/C≦55,早強）	ｍ３					4.11号B･K
ZA41119340	３０－１２－２５（W/C≦55）	ｍ３					4.11号B･K
ZA41119350	３０－１２－２５（W/C≦55,早強）	ｍ３					4.11号B･K
ZA46070000 J02031	３０－１８－２５（C≧350,W/C≦55）	ｍ３					4.11号B･K
Z002010071 J02203	曲げ４．５－６．５－４０（W/C≦55）	ｍ３					4.11号B･K
NOCODE2160	小型車割増額 ４ｔ車以下	台	2,500				
ZA03590000 JQ2021	冬期割増額 適用期間：１２月～３月	ｍ３	600				

生コンクリート（秋田Ｂ地区）

コード 建設部 農林水産部	品名 規格	単位	単価 4／ 1～	8／ 1～	10／ 1～	備考	掲載刊行物
	呼び強度　ｽﾗﾝﾌﾟ　骨材寸法						
ZA41119230 J02053	高炉 １６－　３－２５ (C≧265,W/C≦60)	ｍ３	■		■		4.9号B
ZA41110000 J02054	高炉 １８－　５－４０ (W/C≦60)	ｍ３	■	■	■		4.9号B･K
ZA41111000 J02055	高炉 １８－　８－４０ (W/C≦65)	ｍ３	■		■		4.9号B
ZA41112000 J02056	高炉 １８－　８－４０ (W/C≦60)	ｍ３	■	■	■		4.9号B･K
ZA41113000 J02057	高炉 １８－　８－４０ (W/C≦55)	ｍ３	■	■	■		4.9号B･K
ZA41115000 J02059	高炉 １８－１２－４０ (C≧270,W/C≦60)	ｍ３	■	■	■		4.9号B･K
ZA41116000 J02060	高炉 １８－１５－４０ (C≧270,W/C≦60)	ｍ３	■	■	■		4.9号B･K
ZA41117000 J02061	高炉 ２１－　５－４０ (W/C≦60)	ｍ３	■	■	■		4.9号B･K
ZA41118000 J02062	高炉 ２１－　８－２５ (W/C≦55)	ｍ３	■	■	■		4.9号B･K
ZA41119000 J02063	高炉 ２１－　８－２５ (C≧330,W/C≦45)	ｍ３	■	■	■		4.9号B･K
ZA41119210 J02064	高炉 ２１－　８－４０ (W/C≦65)	ｍ３	■		■		4.9号B
ZA41119280 J02120	高炉 ２１－１２－２５ (W/C≦55)	ｍ３	■	■	■		4.9号B･K
ZA41119300	高炉 ２１－１２－２５ (C≧330,W/C≦45)	ｍ３	■	■	■		4.9号B･K
ZA41119100 J02065	高炉 ２４－　８－２５ (W/C≦55)	ｍ３	■	■	■		4.9号B･K
ZA41119110 J02066	高炉 ２４－　８－４０ (W/C≦55)	ｍ３	■	■	■		4.9号B･K
ZA41119160 J02067	高炉 ２４－１２－２５ (W/C≦55)	ｍ３	■	■	■		4.9号B･K
ZA41119170 J02068	高炉 ２４－１２－２５ (W/C≦60)	ｍ３	■		■		4.9号B
ZA41119320	高炉 ２４－１２－４０ (W/C≦55)	ｍ３	■	■	■		4.9号B･K
ZA41119180 J02069	高炉 ３０－１５－４０ (C≧370,W/C≦50)	ｍ３	■		■		4.9号B
ZA41119120 J02070	高炉 ３０－１８－２５ (C≧350,W/C≦55)	ｍ３	■	■	■		4.9号B･K
ZA41119250 J02205	高炉 曲げ４．５－６．５－４０　(W/C≦55)	ｍ３	■	■	■		4.9号B･K

生コンクリート（秋田Ｂ地区）

コード 建設部 農林水産部	品名 規格	単位	単価 4／ 1～	8／ 1～	10／ 1～	備考	掲載刊行物
	呼び強度　ｽﾗﾝﾌﾟ　骨材寸法						
ZA41119220 J02001	１６－　３－２５ (C≧265.W/C≦60)	ｍ３					4.9号B
Z709004008 J02002	１８－　５－２５ (W/C≦60)	ｍ３					4.9号B
ZA41100000 J02003	１８－　５－４０ (W/C≦60)	ｍ３					4.9号B･K
Z002010036 J02004	１８－　８－４０ (W/C≦65)	ｍ３					4.9号B
Z709004010 J02005	１８－　８－４０ (W/C≦60)	ｍ３					4.9号B･K
ZA41120000 J02006	１８－　８－４０ (W/C≦55)	ｍ３					4.9号B･K
Z102060083 J02008	１８－１２－４０ (W/C≦65)	ｍ３					4.9号B
ZA41130000 J02009	１８－１２－４０ (W/C≦60)	ｍ３					4.9号B･K
ZA45050000 J02010	１８－１２－４０ (C≧270,W/C≦60)	ｍ３					4.9号B･K
ZA45180000 J02011	１８－１２－２５ (C≧270,W/C≦55)	ｍ３					4.9号B
ZA45060000 J02012	１８－１５－４０ (C≧270,W/C≦60)	ｍ３					4.9号B･K
ZA45590000 J02014	２１－　５－４０ (W/C≦60)	ｍ３					4.9号B･K
Z002010009 J02015	２１－　８－２５ (W/C≦65)	ｍ３					4.9号B
ZA45711000 J02016	２１－　８－２５ (W/C≦55)	ｍ３					4.9号B･K
ZA45830000 J02017	２１－　８－２５ (C≧330,W/C≦45)	ｍ３					4.9号B･K
Z002010048 J02018	２１－　８－４０ (W/C≦65)	ｍ３					4.9号B
ZA41119270 J02109	２１－１２－２５ (W/C≦55)	ｍ３					4.9号B
Z002010010 J02019	２１－１２－２５ (W/C≦65)	ｍ３					4.9号B
ZA41119290	２１－１２－２５ (C≧330,W/C≦45)	ｍ３					4.9号B

生コンクリート（秋田Ｂ地区）

コード 建設部 農林水産部	品名 規格	単位	単価 4／ 1～	8／ 1～	10／ 1～	備考	掲載刊行物
	呼び強度　ｽﾗﾝﾌﾟ　骨材寸法						
Z002010017 J02020	２４－　８－２５ (W/C≦55)	ｍ３					4.9号B･K
ZA48120000 J02021	２４－　８－２５ (W/C≦60)	ｍ３					4.9号B
ZA48240000 J02022	２４－　８－２５ (C≧330,W/C≦45)	ｍ３					4.9号B
ZA45951000 J02023	２４－　８－２５ (C≧300,W/C≦55)	ｍ３					4.9号B･K
Z002010058 J02024	２４－　８－４０ (W/C≦55)	ｍ３					4.9号B･K
Z102061016 J02025	２４－１２－２５ (W/C≦55)	ｍ３					4.9号B･K
Z102060087 J02026	２４－１２－２５ (W/C≦60)	ｍ３					4.9号B
Z002010018 J02027	２４－１２－２５ (W/C≦65)	ｍ３					4.9号B
ZA41119330	２４－１２－２５ (C≧300,W/C≦55)	ｍ３					4.9号B･K
ZA41119310	２４－１２－４０ (W/C≦55)	ｍ３					4.9号B
Z002010028 J02028	３０－　８－２５ (W/C≦55)	ｍ３					4.9号B･K
ZA41119130 J02029	３０－　８－２５ (W/C≦55,早強)	ｍ３					4.9号B･K
ZA41119340	３０－１２－２５ (W/C≦55)	ｍ３					4.9号B･K
ZA41119350	３０－１２－２５ (W/C≦55,早強)	ｍ３					4.9号B･K
ZA41119190 J02030	３０－１５－４０ (C≧370,W/C≦50)	ｍ３					4.9号B
ZA46070000 J02031	３０－１８－２５ (C≧350,W/C≦55)	ｍ３					4.9号B･K
Z002010071 J02203	曲げ４．５－６．５－４０ (W/C≦55)	ｍ３					4.9号B･K
NOCODE2160	小型車割増額 ４ｔ車以下	台	2,500			積載量：1.5m3/台	
ZA03590000 JQ2021	冬期割増額 適用期間：１２月～３月	ｍ３	500				

生コンクリート（由利Ａ地区）

コード 建設部 農林水産部	品名 規格	単位	単価 4／ 1～	9／ 1～	10／ 1～	備考	掲載刊行物
	呼び強度　ｽﾗﾝﾌﾟ　骨材寸法						
ZA41119230 J02053	高炉 １６－　３－２５（C≧265.W/C≦60）	ｍ３					4.9号B･K
ZA41110000 J02054	高炉 １８－　５－４０（W/C≦60）	ｍ３					4.9号B･K
ZA41111000 J02055	高炉 １８－　８－４０（W/C≦65）	ｍ３					4.8号B
ZA41112000 J02056	高炉 １８－　８－４０（W/C≦60）	ｍ３					4.9号B･K
ZA41113000 J02057	高炉 １８－　８－４０（W/C≦55）	ｍ３					4.9号B･K
ZA41115000 J02059	高炉 １８－１２－４０（C≧270,W/C≦60）	ｍ３					4.9号B･K
ZA41116000 J02060	高炉 １８－１５－４０（C≧270,W/C≦60）	ｍ３					4.9号B･K
ZA41117000 J02061	高炉 ２１－　５－４０（W/C≦60）	ｍ３					4.9号B･K
ZA41118000 J02062	高炉 ２１－　８－２５（W/C≦55）	ｍ３					4.9号B･K
ZA41119000 J02063	高炉 ２１－　８－２５（C≧330,W/C≦45）	ｍ３					4.9号B･K
ZA41119210 J02064	高炉 ２１－　８－４０（W/C≦65）	ｍ３					4.8号B
ZA41119280 J02120	高炉 ２１－１２－２５（W/C≦55）	ｍ３					4.9号B･K
ZA41119300	高炉 ２１－１２－２５（C≧330,W/C≦45）	ｍ３					4.9号B･K
ZA41119100 J02065	高炉 ２４－　８－２５（W/C≦55）	ｍ３					4.9号B･K
ZA41119110 J02066	高炉 ２４－　８－４０（W/C≦55）	ｍ３					4.9号B･K
ZA41119160 J02067	高炉 ２４－１２－２５（W/C≦55）	ｍ３					4.9号B･K
ZA41119170 J02068	高炉 ２４－１２－２５（W/C≦60）	ｍ３					4.8号B
ZA41119320	高炉 ２４－１２－４０（W/C≦55）	ｍ３					4.9号B･K
ZA41119180 J02069	高炉 ３０－１５－４０（C≧370,W/C≦50）	ｍ３					4.8号B
ZA41119120 J02070	高炉 ３０－１８－２５（C≧350,W/C≦55）	ｍ３					4.9号B･K
ZA41119250 J02205	高炉 曲げ４．５－６．５－４０（W/C≦55）	ｍ３					4.9号B･K

生コンクリート（由利Ａ地区）

コード 建設部 農林水産部	品名 規格	単位	単価 4／ 1～	9／ 1～	10／ 1～	備考	掲載刊行物
	呼び強度　ｽﾗﾝﾌﾟ　骨材寸法						
ZA41119220 J02001	１６－　３－２５ (C≧265.W/C≦60)	ｍ３					4.9号B･K
ZA41100000 J02003	１８－　５－４０ (W/C≦60)	ｍ３					4.9号B･K
Z002010036 J02004	１８－　８－４０ (W/C≦65)	ｍ３					4.8号B
Z709004010 J02005	１８－　８－４０ (W/C≦60)	ｍ３					4.9号B･K
ZA41120000 J02006	１８－　８－４０ (W/C≦55)	ｍ３					4.9号B･K
Z102060083 J02008	１８－１２－４０ (W/C≦65)	ｍ３					4.8号B
ZA41130000 J02009	１８－１２－４０ (W/C≦60)	ｍ３					4.9号B･K
ZA45050000 J02010	１８－１２－４０ (C≧270,W/C≦60)	ｍ３					4.9号B･K
ZA45180000 J02011	１８－１２－２５ (C≧270,W/C≦55)	ｍ３					4.8号B
ZA45060000 J02012	１８－１５－４０ (C≧270,W/C≦60)	ｍ３					4.9号B･K
ZA45590000 J02014	２１－　５－４０ (W/C≦60)	ｍ３					4.9号B･K
Z002010009 J02015	２１－　８－２５ (W/C≦65)	ｍ３					4.8号B
ZA45711000 J02016	２１－　８－２５ (W/C≦55)	ｍ３					4.9号B･K
ZA45830000 J02017	２１－　８－２５ (C≧330,W/C≦45)	ｍ３					4.9号B･K
Z002010048 J02018	２１－　８－４０ (W/C≦65)	ｍ３					4.8号B
ZA41119270 J02109	２１－１２－２５ (W/C≦55)	ｍ３					4.8号B
Z002010010 J02019	２１－１２－２５ (W/C≦65)	ｍ３					4.8号B
ZA41119290	２１－１２－２５ (C≧330,W/C≦45)	ｍ３					4.8号B

生コンクリート（由利Ａ地区）

コード 建設部 農林水産部	品名 規格	単位	単価 4／ 1～	9／ 1～	10／ 1～	備考	掲載 刊行物
	呼び強度　ｽﾗﾝﾌﾟ　骨材寸法						
Z002010017 J02020	２４－　８－２５（W/C≦55）	ｍ３					4.9号B･K
ZA48120000 J02021	２４－　８－２５（W/C≦60）	ｍ３					4.8号B
ZA48240000 J02022	２４－　８－２５（C≧330,W/C≦45）	ｍ３					4.8号B
ZA45951000 J02023	２４－　８－２５（C≧300,W/C≦55）	ｍ３					4.9号B･K
Z002010058 J02024	２４－　８－４０（W/C≦55）	ｍ３					4.9号B･K
Z102061016 J02025	２４－１２－２５（W/C≦55）	ｍ３					4.9号B･K
Z102060087 J02026	２４－１２－２５（W/C≦60）	ｍ３					4.8号B
Z002010018 J02027	２４－１２－２５（W/C≦65）	ｍ３					4.8号B
ZA41119330	２４－１２－２５（C≧300,W/C≦55）	ｍ３					4.9号B･K
ZA41119310	２４－１２－４０（W/C≦55）	ｍ３					4.8号B
Z002010028 J02028	３０－　８－２５（W/C≦55）	ｍ３					4.9号B･K
ZA41119130 J02029	３０－　８－２５（W/C≦55,早強）	ｍ３					4.9号B･K
ZA41119340	３０－１２－２５（W/C≦55）	ｍ３					4.9号B･K
ZA41119350	３０－１２－２５（W/C≦55,早強）	ｍ３					4.9号B･K
ZA41119190 J02030	３０－１５－４０（C≧370,W/C≦50）	ｍ３					4.8号B
ZA46070000 J02031	３０－１８－２５（C≧350,W/C≦55）	ｍ３					4.9号B･K
Z002010071 J02203	曲げ４．５－６．５－４０（W/C≦55）	ｍ３					4.9号B･K
NOCODE2160	小型車割増額 ４ｔ車以下	台	1,500				
ZA03590000 JQ2021	冬期割増額 適用期間：１２月～３月	ｍ３	500				

生コンクリート（由利Ｂ地区）

コード 建設部 農林水産部	品名 規格	単位	単価 4／ 1～	9／ 1～		備考	掲載刊行物
	呼び強度　ｽﾗﾝﾌﾟ　骨材寸法						
ZA41119230 J02053	高炉 １６－　３－２５ (C≧265.W/C≦60)	ｍ３					4.8号B
ZA41110000 J02054	高炉 １８－　５－４０ (W/C≦60)	ｍ３					4.8号B
ZA41111000 J02055	高炉 １８－　８－４０ (W/C≦65)	ｍ３					4.8号B
ZA41112000 J02056	高炉 １８－　８－４０ (W/C≦60)	ｍ３					4.8号B
ZA41113000 J02057	高炉 １８－　８－４０ (W/C≦55)	ｍ３					4.8号B
ZA41115000 J02059	高炉 １８－１２－４０ (C≧270,W/C≦60)	ｍ３					4.8号B
ZA41116000 J02060	高炉 １８－１５－４０ (C≧270,W/C≦60)	ｍ３					4.8号B
ZA41117000 J02061	高炉 ２１－　５－４０ (W/C≦60)	ｍ３					4.8号B
ZA41118000 J02062	高炉 ２１－　８－２５ (W/C≦55)	ｍ３					4.8号B
ZA41119000 J02063	高炉 ２１－　８－２５ (C≧330,W/C≦45)	ｍ３					4.8号B
ZA41119280 J02120	高炉 ２１－１２－２５ (W/C≦55)	ｍ３					4.8号B
ZA41119300	高炉 ２１－１２－２５ (C≧330,W/C≦45)	ｍ３					4.8号B
ZA41119100 J02065	高炉 ２４－　８－２５ (W/C≦55)	ｍ３					4.8号B
ZA41119110 J02066	高炉 ２４－　８－４０ (W/C≦55)	ｍ３					4.8号B
ZA41119160 J02067	高炉 ２４－１２－２５ (W/C≦55)	ｍ３					4.8号B
ZA41119320	高炉 ２４－１２－４０ (W/C≦55)	ｍ３					4.8号B
ZA41119120 J02070	高炉 ３０－１８－２５ (C≧350,W/C≦55)	ｍ３					4.8号B
ZA41119250 J02205	高炉 曲げ４．５－６．５－４０ (W/C≦55)	ｍ３					4.8号B

生コンクリート（由利Ｂ地区）

コード 建設部 農林水産部	品名 規格	単位	単価 4／ 1～	9／ 1～		備考	掲載刊行物
	呼び強度　ｽﾗﾝﾌﾟ　骨材寸法						
ZA41119220 J02001	１６－　３－２５ (C≧265.W/C≦60)	ｍ３					4.8号B
ZA41100000 J02003	１８－　５－４０ (W/C≦60)	ｍ３					4.8号B
Z002010036 J02004	１８－　８－４０ (W/C≦65)	ｍ３					4.8号B
Z709004010 J02005	１８－　８－４０ (W/C≦60)	ｍ３					4.8号B
ZA41120000 J02006	１８－　８－４０ (W/C≦55)	ｍ３					4.8号B
Z102060083 J02008	１８－１２－４０ (W/C≦65)	ｍ３					4.8号B
ZA41130000 J02009	１８－１２－４０ (W/C≦60)	ｍ３					4.8号B
ZA45050000 J02010	１８－１２－４０ (C≧270,W/C≦60)	ｍ３					4.8号B
ZA45180000 J02011	１８－１２－２５ (C≧270,W/C≦55)	ｍ３					4.8号B
ZA45060000 J02012	１８－１５－４０ (C≧270,W/C≦60)	ｍ３					4.8号B
ZA45590000 J02014	２１－　５－４０ (W/C≦60)	ｍ３					4.8号B
Z002010009 J02015	２１－　８－２５ (W/C≦65)	ｍ３					4.8号B
ZA45711000 J02016	２１－　８－２５ (W/C≦55)	ｍ３					4.8号B
ZA45830000 J02017	２１－　８－２５ (C≧330,W/C≦45)	ｍ３					4.8号B
Z002010048 J02018	２１－　８－４０ (W/C≦65)	ｍ３					4.8号B
ZA41119270 J02109	２１－１２－２５ (W/C≦55)	ｍ３					4.8号B
Z002010010 J02019	２１－１２－２５ (W/C≦65)	ｍ３					4.8号B
ZA41119290	２１－１２－２５ (C≧330,W/C≦45)	ｍ３					4.8号B

生コンクリート（由利Ｂ地区）

コード 建設部 農林水産部	品名 規格	単位	単価 4／ 1～	9／ 1～		備考	掲載刊行物
	呼び強度　ｽﾗﾝﾌﾟ　骨材寸法						
Z002010017 J02020	２４－　８－２５ (W/C≦55)	ｍ３					4.8号B
ZA48120000 J02021	２４－　８－２５ (W/C≦60)	ｍ３					4.8号B
ZA48240000 J02022	２４－　８－２５ (C≧330,W/C≦45)	ｍ３					4.8号B
ZA45951000 J02023	２４－　８－２５ (C≧300,W/C≦55)	ｍ３					4.8号B
Z002010058 J02024	２４－　８－４０ (W/C≦55)	ｍ３					4.8号B
Z102061016 J02025	２４－１２－２５ (W/C≦55)	ｍ３					4.8号B
Z102060087 J02026	２４－１２－２５ (W/C≦60)	ｍ３					4.8号B
Z002010018 J02027	２４－１２－２５ (W/C≦65)	ｍ３					4.8号B
ZA41119330	２４－１２－２５ (C≧300,W/C≦55)	ｍ３					4.8号B
ZA41119310	２４－１２－４０ (W/C≦55)	ｍ３					4.8号B
Z002010028 J02028	３０－　８－２５ (W/C≦55)	ｍ３					4.8号B
ZA41119130 J02029	３０－　８－２５ (W/C≦55,早強)	ｍ３					4.8号B
ZA41119340	３０－１２－２５ (W/C≦55)	ｍ３					4.8号B
ZA41119350	３０－１２－２５ (W/C≦55,早強)	ｍ３					4.8号B
ZA46070000 J02031	３０－１８－２５ (C≧350,W/C≦55)	ｍ３					4.8号B
Z002010071 J02203	曲げ４．５－６．５－４０ (W/C≦55)	ｍ３					4.8号B
NOCODE2160	小型車割増額 ４ｔ車以下	台	1,500			積載量：1.5m3/台	
ZA03590000 JQ2021	冬期割増額 適用期間：１２月～３月	ｍ３	500				

生コンクリート（仙北Ａ地区）

コード 建設部 農林水産部	品名 規格	単位	単価 4／ 1～	単価 10／ 1～	単価	備考	掲載刊行物
	呼び強度　ｽﾗﾝﾌﾟ　骨材寸法						
ZA41119230 J02053	高炉 １６－　３－２５（C≧265,W/C≦60）	ｍ３					4.9号B･K
ZA41110000 J02054	高炉 １８－　５－４０（W/C≦60）	ｍ３					4.9号B･K
ZA41111000 J02055	高炉 １８－　８－４０（W/C≦65）	ｍ３					4.9号B
ZA41112000 J02056	高炉 １８－　８－４０（W/C≦60）	ｍ３					4.9号B･K
ZA41113000 J02057	高炉 １８－　８－４０（W/C≦55）	ｍ３					4.9号B･K
ZA41115000 J02059	高炉 １８－１２－４０（C≧270,W/C≦60）	ｍ３					4.9号B･K
ZA41116000 J02060	高炉 １８－１５－４０（C≧270,W/C≦60）	ｍ３					4.9号B･K
ZA41117000 J02061	高炉 ２１－　５－４０（W/C≦60）	ｍ３					4.9号B･K
ZA41118000 J02062	高炉 ２１－　８－２５（W/C≦55）	ｍ３					4.9号B･K
ZA41119000 J02063	高炉 ２１－　８－２５（C≧330,W/C≦45）	ｍ３					4.9号B･K
ZA41119280 J02120	高炉 ２１－１２－２５（W/C≦55）	ｍ３					4.9号B･K
ZA41119300	高炉 ２１－１２－２５（C≧330,W/C≦45）	ｍ３					4.9号B･K
ZA41119100 J02065	高炉 ２４－　８－２５（W/C≦55）	ｍ３					4.9号B･K
ZA41119110 J02066	高炉 ２４－　８－４０（W/C≦55）	ｍ３					4.9号B･K
ZA41119160 J02067	高炉 ２４－１２－２５（W/C≦55）	ｍ３					4.9号B･K
ZA41119320	高炉 ２４－１２－４０（W/C≦55）	ｍ３					4.9号B･K
ZA41119120 J02070	高炉 ３０－１８－２５（C≧350,W/C≦55）	ｍ３					4.9号B･K
ZA41119250 J02205	高炉 曲げ４．５－６．５－４０（W/C≦55）	ｍ３					4.9号B･K

生コンクリート（仙北Ａ地区）

コード 建設部 農林水産部	品名 規格	単位	単価 4／ 1～	単価 10／ 1～	単価	備考	掲載刊行物
	呼び強度　ｽﾗﾝﾌﾟ　骨材寸法						
ZA41119220 J02001	１６－３－２５ (C≧265,W/C≦60)	ｍ３					4.9号B･K
Z709004008 J02002	１８－　５－２５ (W/C≦60)	ｍ３					4.9号B
ZA41100000 J02003	１８－　５－４０ (W/C≦60)	ｍ３					4.9号B･K
Z002010036 J02004	１８－　８－４０ (W/C≦65)	ｍ３					4.9号B
Z709004010 J02005	１８－　８－４０ (W/C≦60)	ｍ３					4.9号B･K
ZA41120000 J02006	１８－　８－４０ (W/C≦55)	ｍ３					4.9号B･K
Z102060083 J02008	１８－１２－４０ (W/C≦65)	ｍ３					4.9号B
ZA41130000 J02009	１８－１２－４０ (W/C≦60)	ｍ３					4.9号B･K
ZA45050000 J02010	１８－１２－４０ (C≧270,W/C≦60)	ｍ３					4.9号B･K
ZA45180000 J02011	１８－１２－２５ (C≧270,W/C≦55)	ｍ３					4.9号B
ZA45060000 J02012	１８－１５－４０ (C≧270,W/C≦60)	ｍ３					4.9号B･K
ZA45590000 J02014	２１－　５－４０ (W/C≦60)	ｍ３					4.9号B･K
Z002010009 J02015	２１－　８－２５ (W/C≦65)	ｍ３					4.9号B
ZA45711000 J02016	２１－　８－２５ (W/C≦55)	ｍ３					4.9号B･K
ZA45830000 J02017	２１－　８－２５ (C≧330,W/C≦45)	ｍ３					4.9号B･K
Z002010048 J02018	２１－　８－４０ (W/C≦65)	ｍ３					4.9号B
ZA41119270 J02109	２１－１２－２５ (W/C≦55)	ｍ３					4.9号B
Z002010010 J02019	２１－１２－２５ (W/C≦65)	ｍ３					4.9号B
ZA41119290	２１－１２－２５(C≧330,W/C≦45)	ｍ３					4.9号B

生コンクリート（仙北Ａ地区）

コード 建設部 農林水産部	品名 規格	単位	単価 4／ 1～	単価 10／ 1～	単価	備考	掲載刊行物
	呼び強度　ｽﾗﾝﾌﾟ　骨材寸法						
Z002010017 J02020	２４－　８－２５（W/C≦55）	ｍ３					4.9号B･K
ZA48120000 J02021	２４－　８－２５（W/C≦60）	ｍ３					4.9号B
ZA48240000 J02022	２４－　８－２５（C≧330,W/C≦45）	ｍ３					4.9号B
ZA45951000 J02023	２４－　８－２５（C≧300,W/C≦55）	ｍ３					4.9号B･K
Z002010058 J02024	２４－　８－４０（W/C≦55）	ｍ３					4.9号B･K
Z102061016 J02025	２４－１２－２５（W/C≦55）	ｍ３					4.9号B･K
Z102060087 J02026	２４－１２－２５（W/C≦60）	ｍ３					4.9号B
Z002010018 J02027	２４－１２－２５（W/C≦65）	ｍ３					4.9号B
ZA41119330	２４－１２－２５（C≧300,W/C≦55）	ｍ３					4.9号B･K
ZA41119310	２４－１２－４０（W/C≦55）	ｍ３					4.9号B
Z002010028 J02028	３０－　８－２５（W/C≦55）	ｍ３					4.9号B･K
ZA41119130 J02029	３０－　８－２５（W/C≦55,早強）	ｍ３					4.9号B･K
ZA41119340	３０－１２－２５（W/C≦55）	ｍ３					4.9号B･K
ZA41119350	３０－１２－２５（W/C≦55,早強）	ｍ３					4.9号B･K
ZA46070000 J02031	３０－１８－２５（C≧350,W/C≦55）	ｍ３					4.9号B･K
Z002010071 J02203	曲げ４．５－６．５－４０（W/C≦55）	ｍ３					4.9号B･K
NOCODE2160	小型車割増額 ４ｔ車以下	台	2,500				
ZA03590000 JQ2021	冬期割増額 適用期間：１２月～３月	ｍ３	500				

生コンクリート（仙北Ｂ地区）

コード 建設部 農林水産部	品名 規格	単位	単価 4／ 1～	9／ 1～		備考	掲載刊行物
	呼び強度　ｽﾗﾝﾌﾟ　骨材寸法						
ZA41119230 J02053	高炉 １６－　３－２５ (C≧265,W/C≦60)	ｍ３					4.8号B･K
ZA41110000 J02054	高炉 １８－　５－４０ (W/C≦60)	ｍ３					4.8号B･K
ZA41111000 J02055	高炉 １８－　８－４０ (W/C≦65)	ｍ３					4.8号B
ZA41112000 J02056	高炉 １８－　８－４０ (W/C≦60)	ｍ３					4.8号B･K
ZA41113000 J02057	高炉 １８－　８－４０ (W/C≦55)	ｍ３					4.8号B･K
ZA41115000 J02059	高炉 １８－１２－４０ (C≧270,W/C≦60)	ｍ３					4.8号B･K
ZA41116000 J02060	高炉 １８－１５－４０ (C≧270,W/C≦60)	ｍ３					4.8号B･K
ZA41117000 J02061	高炉 ２１－　５－４０ (W/C≦60)	ｍ３					4.8号B･K
ZA41118000 J02062	高炉 ２１－　８－２５ (W/C≦55)	ｍ３					4.8号B･K
ZA41119000 J02063	高炉 ２１－　８－２５ (C≧330,W/C≦45)	ｍ３					4.8号B･K
ZA41119280 J02120	高炉 ２１－１２－２５ (W/C≦55)	ｍ３					4.8号B･K
ZA41119300	高炉 ２１－１２－２５ (C≧330,W/C≦45)	ｍ３					4.8号B･K
ZA41119100 J02065	高炉 ２４－　８－２５ (W/C≦55)	ｍ３					4.8号B･K
ZA41119110 J02066	高炉 ２４－　８－４０ (W/C≦55)	ｍ３					4.8号B･K
ZA41119160 J02067	高炉 ２４－１２－２５ (W/C≦55)	ｍ３					4.8号B･K
ZA41119320	高炉 ２４－１２－４０ (W/C≦55)	ｍ３					4.8号B･K
ZA41119120 J02070	高炉 ３０－１８－２５ (C≧350,W/C≦55)	ｍ３					4.8号B･K
ZA41119250 J02205	高炉 曲げ４．５－６．５－４０ (W/C≦55)	ｍ３		廃　止			4.8号B･K

生コンクリート（仙北Ｂ地区）

コード 建設部 農林水産部	品名 規格	単位	単価 4／ 1～	9／ 1～		備考	掲載刊行物
	呼び強度　ｽﾗﾝﾌﾟ　骨材寸法						
ZA41119220 J02001	１６－　３－２５ (C≧265,W/C≦60)	ｍ３					4.8号B･K
Z709004008 J02002	１８－　５－２５ (W/C≦60)	ｍ３					4.8号B
ZA41100000 J02003	１８－　５－４０ (W/C≦60)	ｍ３					4.8号B･K
Z002010036 J02004	１８－　８－４０ (W/C≦65)	ｍ３					4.8号B
Z709004010 J02005	１８－　８－４０ (W/C≦60)	ｍ３					4.8号B･K
ZA41120000 J02006	１８－　８－４０ (W/C≦55)	ｍ３					4.8号B･K
Z102060083 J02008	１８－１２－４０ (W/C≦65)	ｍ３					4.8号B
ZA41130000 J02009	１８－１２－４０ (W/C≦60)	ｍ３					4.8号B･K
ZA45050000 J02010	１８－１２－４０ (C≧270,W/C≦60)	ｍ３					4.8号B･K
ZA45180000 J02011	１８－１２－２５ (C≧270,W/C≦55)	ｍ３					4.8号B
ZA45060000 J02012	１８－１５－４０ (C≧270,W/C≦60)	ｍ３					4.8号B･K
ZA45590000 J02014	２１－　５－４０ (W/C≦60)	ｍ３					4.8号B･K
Z002010009 J02015	２１－　８－２５ (W/C≦65)	ｍ３					4.8号B
ZA45711000 J02016	２１－　８－２５ (W/C≦55)	ｍ３					4.8号B･K
ZA45830000 J02017	２１－　８－２５ (C≧330,W/C≦45)	ｍ３					4.8号B･K
Z002010048 J02018	２１－　８－４０ (W/C≦65)	ｍ３					4.8号B
ZA41119270 J02109	２１－１２－２５ (W/C≦55)	ｍ３					4.8号B
Z002010010 J02019	２１－１２－２５ (W/C≦65)	ｍ３					4.8号B
ZA41119290	２１－１２－２５ (C≧330,W/C≦45)	ｍ３					4.8号B

生コンクリート（仙北Ｂ地区）

コード 建設部 農林水産部	品名 規格	単位	単価 4／ 1～	9／ 1～		備考	掲載刊行物
	呼び強度　ｽﾗﾝﾌﾟ　骨材寸法						
Z002010017 J02020	２４－　８－２５ (W/C≦55)	ｍ３					4.8号B･K
ZA48120000 J02021	２４－　８－２５ (W/C≦60)	ｍ３					4.8号B
ZA48240000 J02022	２４－　８－２５ (C≧330,W/C≦45)	ｍ３					4.8号B
ZA45951000 J02023	２４－　８－２５ (C≧300,W/C≦55)	ｍ３					4.8号B･K
Z002010058 J02024	２４－　８－４０ (W/C≦55)	ｍ３					4.8号B･K
Z102061016 J02025	２４－１２－２５ (W/C≦55)	ｍ３					4.8号B･K
Z102060087 J02026	２４－１２－２５ (W/C≦60)	ｍ３					4.8号B
Z002010018 J02027	２４－１２－２５ (W/C≦65)	ｍ３					4.8号B
ZA41119330	２４－１２－２５ (C≧300,W/C≦55)	ｍ３					4.8号B･K
ZA41119310	２４－１２－４０ (W/C≦55)	ｍ３					4.8号B
Z002010028 J02028	３０－　８－２５ (W/C≦55)	ｍ３					4.8号B･K
ZA41119130 J02029	３０－　８－２５ (W/C≦55, 早強)	ｍ３					4.8号B･K
ZA41119340	３０－１２－２５ (W/C≦55)	ｍ３					4.8号B･K
ZA41119350	３０－１２－２５ (W/C≦55,早強)	ｍ３					4.8号B･K
ZA46070000 J02031	３０－１８－２５ (C≧350,W/C≦55)	ｍ３					4.8号B･K
Z002010071 J02203	曲げ４．５－６．５－４０ (W/C≦55)	ｍ３		廃　止			4.8号B･K
NOCODE2160	小型車割増額 ４ｔ車以下	台	2,500			積載量：1.5m3/台	
ZA03590000 JQ2021	冬期割増額 適用期間：１２月～３月	ｍ３	500				

生コンクリート（平鹿地区）

コード 建設部 農林水産部	品名 規格	単位	単価 4／ 1～	10／ 1～		備考	掲載刊行物
	呼び強度　ｽﾗﾝﾌﾟ　骨材寸法						
ZA41119230 J02053	高炉 １６－３－２５ (C≧265,W/C≦60)	ｍ３					4.9号B･K
ZA41110000 J02054	高炉 １８－　５－４０ (W/C≦60)	ｍ３					4.9号B･K
ZA41111000 J02055	高炉 １８－　８－４０ (W/C≦65)	ｍ３					4.9号B
ZA41112000 J02056	高炉 １８－　８－４０ (W/C≦60)	ｍ３					4.9号B･K
ZA41113000 J02057	高炉 １８－　８－４０ (W/C≦55)	ｍ３					4.9号B･K
ZA41115000 J02059	高炉 １８－１２－４０ (C≧270,W/C≦60)	ｍ３					4.9号B･K
ZA41116000 J02060	高炉 １８－１５－４０ (C≧270,W/C≦60)	ｍ３					4.9号B･K
ZA41117000 J02061	高炉 ２１－　５－４０ (W/C≦60)	ｍ３					4.9号B･K
ZA41118000 J02062	高炉 ２１－　８－２５ (W/C≦55)	ｍ３					4.9号B･K
ZA41119000 J02063	高炉 ２１－　８－２５ (C≧330,W/C≦45)	ｍ３					4.9号B･K
ZA41119280 J02120	高炉 ２１－１２－２５ (W/C≦55)	ｍ３					4.9号B･K
ZA41119300	高炉 ２１－１２－２５ (C≧330,W/C≦45)	ｍ３					4.9号B･K
ZA41119100 J02065	高炉 ２４－　８－２５ (W/C≦55)	ｍ３					4.9号B･K
ZA41119110 J02066	高炉 ２４－　８－４０ (W/C≦55)	ｍ３					4.9号B･K
ZA41119160 J02067	高炉 ２４－１２－２５ (W/C≦55)	ｍ３					4.9号B･K
ZA41119320	高炉 ２４－１２－４０ (W/C≦55)	ｍ３					4.9号B･K
ZA41119120 J02070	高炉 ３０－１８－２５ (C≧350,W/C≦55)	ｍ３					4.9号B･K
ZA41119250 J02205	高炉 曲げ４．５－６．５－４０ (W/C≦55)	ｍ３					4.9号B･K

生コンクリート（平鹿地区）

コード 建設部 農林水産部	品名 規格	単位	単価 4／ 1～	単価 10／ 1～	単価	備考	掲載刊行物
	呼び強度　ｽﾗﾝﾌﾟ　骨材寸法						
ZA41119220 J02001	１６－　３－２５ (C≧265.W/C≦60)	ｍ３					4.9号B･K
Z709004008 J02002	１８－　５－２５ (W/C≦60)	ｍ３					4.9号B
ZA41100000 J02003	１８－　５－４０ (W/C≦60)	ｍ３					4.9号B･K
Z002010036 J02004	１８－　８－４０ (W/C≦65)	ｍ３					4.9号B
Z709004010 J02005	１８－　８－４０ (W/C≦60)	ｍ３					4.9号B･K
ZA41120000 J02006	１８－　８－４０ (W/C≦55)	ｍ３					4.9号B･K
Z102060083 J02008	１８－１２－４０ (W/C≦65)	ｍ３					4.9号B
ZA41130000 J02009	１８－１２－４０ (W/C≦60)	ｍ３					4.9号B･K
ZA45050000 J02010	１８－１２－４０ (C≧270,W/C≦60)	ｍ３					4.9号B･K
ZA45180000 J02011	１８－１２－２５ (C≧270,W/C≦55)	ｍ３					4.9号B
ZA45060000 J02012	１８－１５－４０ (C≧270,W/C≦60)	ｍ３					4.9号B･K
ZA45590000 J02014	２１－　５－４０ (W/C≦60)	ｍ３					4.9号B･K
Z002010009 J02015	２１－　８－２５ (W/C≦65)	ｍ３					4.9号B
ZA45711000 J02016	２１－　８－２５ (W/C≦55)	ｍ３					4.9号B･K
ZA45830000 J02017	２１－　８－２５ (C≧330,W/C≦45)	ｍ３					4.9号B･K
Z002010048 J02018	２１－　８－４０ (W/C≦65)	ｍ３					4.9号B
ZA41119270 J02109	２１－１２－２５ (W/C≦55)	ｍ３					4.9号B
Z002010010 J02019	２１－１２－２５ (W/C≦65)	ｍ３					4.9号B
ZA41119290	２１－１２－２５ (C≧330,W/C≦45)	ｍ３					4.9号B

生コンクリート（平鹿地区）

コード 建設部 農林水産部	品名 規格	単位	単価 4／ 1～	10／ 1～		備考	掲載刊行物
	呼び強度　ｽﾗﾝﾌﾟ　骨材寸法						
Z002010017 J02020	２４－　８－２５（W/C≦55）	ｍ３	[redacted]				4.9号B･K
ZA48120000 J02021	２４－　８－２５（W/C≦60）	ｍ３	[redacted]				4.9号B
ZA48240000 J02022	２４－　８－２５（C≧330,W/C≦45）	ｍ３	[redacted]				4.9号B
ZA45951000 J02023	２４－　８－２５（C≧300,W/C≦55）	ｍ３	[redacted]				4.9号B･K
Z002010058 J02024	２４－　８－４０（W/C≦55）	ｍ３	[redacted]				4.9号B･K
Z102061016 J02025	２４－１２－２５（W/C≦55）	ｍ３	[redacted]				4.9号B･K
Z102060087 J02026	２４－１２－２５（W/C≦60）	ｍ３	[redacted]				4.9号B
Z002010018 J02027	２４－１２－２５（W/C≦65）	ｍ３	[redacted]				4.9号B
ZA41119330	２４－１２－２５（C≧300,W/C≦55）	ｍ３	[redacted]				4.9号B･K
ZA41119310	２４－１２－４０（W/C≦55）	ｍ３	[redacted]				4.9号B
Z002010028 J02028	３０－　８－２５（W/C≦55）	ｍ３	[redacted]				4.9号B･K
ZA41119130 J02029	３０－　８－２５（W/C≦55,早強）	ｍ３	[redacted]				4.9号B･K
ZA41119340	３０－１２－２５（W/C≦55）	ｍ３	[redacted]				4.9号B･K
ZA41119350	３０－１２－２５（W/C≦55,早強）	ｍ３	[redacted]				4.9号B･K
ZA46070000 J02031	３０－１８－２５（C≧350,W/C≦55）	ｍ３	[redacted]				4.9号B･K
Z002010071 J02203	曲げ４．５－６．５－４０（W/C≦55）	ｍ３	[redacted]				4.9号B･K
NOCODE2160	小型車割増額 ４ｔ車以下	台	2,500			積載量：1.5m3/台	
ZA03590000 JQ2021	冬期割増額 適用期間：１２月～３月	ｍ３	500				

コード 建設部 農林水産部	品名 規格	単位	単価 4／ 1～	9／ 1～	10／ 1～	備考	掲載刊行物
	呼び強度　ｽﾗﾝﾌﾟ　骨材寸法						
ZA41119230 J02053	高炉 １６－　３－２５ (C≧265,W/C≦60)	ｍ３					4.9号B･K
ZA41110000 J02054	高炉 １８－　５－４０ (W/C≦60)	ｍ３					4.9号B･K
ZA41111000 J02055	高炉 １８－　８－４０ (W/C≦65)	ｍ３					4.8号B
ZA41112000 J02056	高炉 １８－　８－４０ (W/C≦60)	ｍ３					4.9号B･K
ZA41113000 J02057	高炉 １８－　８－４０ (W/C≦55)	ｍ３					4.9号B･K
ZA41115000 J02059	高炉 １８－１２－４０ (C≧270,W/C≦60)	ｍ３					4.9号B･K
ZA41116000 J02060	高炉 １８－１５－４０ (C≧270,W/C≦60)	ｍ３					4.9号B･K
ZA41117000 J02061	高炉 ２１－　５－４０ (W/C≦60)	ｍ３					4.9号B･K
ZA41118000 J02062	高炉 ２１－　８－２５ (W/C≦55)	ｍ３					4.9号B･K
ZA41119000 J02063	高炉 ２１－　８－２５ (C≧330,W/C≦45)	ｍ３					4.9号B･K
ZA41119280 J02120	高炉 ２１－１２－２５ (W/C≦55)	ｍ３					4.9号B･K
ZA41119300	高炉 ２１－１２－２５ (C≧330,W/C≦45)	ｍ３					4.9号B･K
ZA41119100 J02065	高炉 ２４－　８－２５ (W/C≦55)	ｍ３					4.9号B･K
ZA41119110 J02066	高炉 ２４－　８－４０ (W/C≦55)	ｍ３					4.9号B･K
ZA41119160 J02067	高炉 ２４－１２－２５ (W/C≦55)	ｍ３					4.9号B･K
ZA41119320	高炉 ２４－１２－４０ (W/C≦55)	ｍ３					4.9号B･K
ZA41119120 J02070	高炉 ３０－１８－２５ (C≧350,W/C≦55)	ｍ３					4.9号B･K
ZA41119250 J02205	高炉 曲げ４．５－６．５－４０ (W/C≦55)	ｍ３					4.9号B･K

コード 建設部 農林水産部	品名 規格	単位	単価 4／ 1～	9／ 1～	10／ 1～	備考	掲載刊行物
	呼び強度　ｽﾗﾝﾌﾟ　骨材寸法						
ZA41119220 J02001	１６－　３－２５ (C≧265.W/C≦60)	ｍ３					4.9号B･K
Z709004008 J02002	１８－　５－２５ (W/C≦60)	ｍ３					4.8号B
ZA41100000 J02003	１８－　５－４０ (W/C≦60)	ｍ３					4.9号B･K
Z002010036 J02004	１８－　８－４０ (W/C≦65)	ｍ３					4.8号B
Z709004010 J02005	１８－　８－４０ (W/C≦60)	ｍ３					4.9号B･K
ZA41120000 J02006	１８－　８－４０ (W/C≦55)	ｍ３					4.9号B･K
Z102060083 J02008	１８－１２－４０ (W/C≦65)	ｍ３					4.8号B
ZA41130000 J02009	１８－１２－４０ (W/C≦60)	ｍ３					4.9号B･K
ZA45050000 J02010	１８－１２－４０ (C≧270,W/C≦60)	ｍ３					4.9号B･K
ZA45180000 J02011	１８－１２－２５ (C≧270,W/C≦55)	ｍ３					4.8号B
ZA45060000 J02012	１８－１５－４０ (C≧270,W/C≦60)	ｍ３					4.9号B･K
ZA45590000 J02014	２１－　５－４０ (W/C≦60)	ｍ３					4.9号B･K
Z002010009 J02015	２１－　８－２５ (W/C≦65)	ｍ３					4.8号B
ZA45711000 J02016	２１－　８－２５ (W/C≦55)	ｍ３					4.9号B･K
ZA45830000 J02017	２１－　８－２５ (C≧330,W/C≦45)	ｍ３					4.9号B･K
Z002010048 J02018	２１－　８－４０ (W/C≦65)	ｍ３					4.8号B
ZA41119270 J02109	２１－１２－２５ (W/C≦55)	ｍ３					4.8号B
Z002010010 J02019	２１－１２－２５ (W/C≦65)	ｍ３					4.8号B
ZA41119290	２１－１２－２５ (C≧330,W/C≦45)	ｍ３					4.8号B

生コンクリート（雄勝地区）

コード 建設部 農林水産部	品名 規格	単位	単価 4／ 1～	9／ 1～	10／ 1～	備考	掲載 刊行物
	呼び強度　ｽﾗﾝﾌﾟ　骨材寸法						
Z002010017 J02020	２４－　８－２５（W/C≦55）	ｍ３					4.9号B･K
ZA48120000 J02021	２４－　８－２５（W/C≦60）	ｍ３					4.8号B
ZA48240000 J02022	２４－　８－２５（C≧330,W/C≦45）	ｍ３					4.8号B
ZA45951000 J02023	２４－　８－２５（C≧300,W/C≦55）	ｍ３					4.9号B･K
Z002010058 J02024	２４－　８－４０（W/C≦55）	ｍ３					4.9号B･K
Z102061016 J02025	２４－１２－２５（W/C≦55）	ｍ３					4.9号B･K
Z102060087 J02026	２４－１２－２５（W/C≦60）	ｍ３					4.8号B
Z002010018 J02027	２４－１２－２５（W/C≦65）	ｍ３					4.8号B
ZA41119330	２４－１２－２５（C≧300,W/C≦55）	ｍ３					4.9号B･K
ZA41119310	２４－１２－４０（W/C≦55）	ｍ３					4.8号B
Z002010028 J02028	３０－　８－２５（W/C≦55）	ｍ３					4.9号B･K
ZA41119130 J02029	３０－　８－２５（W/C≦55,早強）	ｍ３					4.9号B･K
ZA41119340	３０－１２－２５（W/C≦55）	ｍ３					4.9号B･K
ZA41119350	３０－１２－２５（W/C≦55,早強）	ｍ３					4.9号B･K
ZA46070000 J02031	３０－１８－２５（C≧350,W/C≦55）	ｍ３					4.9号B･K
Z002010071 J02203	曲げ４．５－６．５－４０（W/C≦55）	ｍ３					4.9号B･K
NOCODE2160	小型車割増額 ４ｔ車以下	台	2,500			積載量：1.5m3/台	
ZA03590000 JQ2021	冬期割増額 適用期間：１２月～３月	ｍ３	500				

＜　白　紙　＞

③　アスファルト混合物

適用について

１，実施単価表に掲載ある品目の最大基本取引数量は、次のとおりである。
　● アスファルト混合物、再生アスファルト混合物　　２，０００ｔ程度
　なお、大規模工事などで大量に使用する骨材単価については、別途市場調査のうえ、決定するものとする。
２，再生アスファルトの施設選定に当たっては、工事現場から４０ｋｍ及び運搬時間１．５時間の範囲内に再生加熱資源化施設があることとする。品質については舗装設計施工指針・舗装施工便覧・プラント再生舗装技術指針（日本道路協会）及び秋田県土木工事共通仕様書によるものとする。

地区区分について･･･市町村名は、現市町村名としている。

１，『アスファルト混合物』
- ● 鹿角　　鹿角市、小坂町
- ● 北秋田Ａ　大館市、北秋田市鷹巣
- ● 北秋田Ｂ　北秋田市合川･阿仁･森吉、上小阿仁村
- ● 山本　　能代市、藤里町、八峰町、三種町
- ● 秋田Ａ　　秋田市
- ● 秋田Ｂ　　男鹿市、潟上市、八郎潟町、五城目町、井川町、大潟村
- ● 由利Ａ　　由利本荘市（同市矢島、鳥海除く）、にかほ市
- ● 由利Ｂ　　由利本荘市矢島町及び鳥海町
- ● 仙北Ａ　　大仙市、仙北市（旧田沢湖町以外）、美郷町
- ● 仙北Ｂ　　仙北市（旧田沢湖町）
- ● 平鹿　　横手市
- ● 雄勝　　湯沢市、羽後町、東成瀬村

＜　白　紙　＞

アスファルト混合物（鹿角地区）

コード 建設部 農林水産部	品名 規格	単位	単価 4／ 1～	7／ 1～	9／ 1～	備考	掲載刊行物
	アスファルト混合物（バージン）						
Z004100003 J01002	②密粒度アスコン(20)	t	[redacted]				4.8号B･K
Z004100004 J01003	②密粒度アスコン(13)	t	[redacted]				4.8号B･K
	アスファルト添加剤加算額						
ZA03720000 JQ3001	改質Ⅱ型用 プラント・プレミックスタイプ	t	3,000				
	再生加熱アスファルト混合物						
Z004101002 J01015	①粗粒度アスコン(20)	t	[redacted]				4.8号B･K
Z004101003 J01016	②密粒度アスコン(20)	t	[redacted]				4.8号B･K
Z004101004 J01017	②密粒度アスコン(13)	t	[redacted]				4.8号B･K
Z102010012 J01019	⑦細粒度アスコン(13F)	t	[redacted]				4.8号B･K
Z004107001 J01020	瀝青安定処理路盤材	t	[redacted]				4.8号B･K
	※再生ｱｽﾌｧﾙﾄ混合物の適用に当た ってのの注意事項						
	①　工事現場から40km及び運搬時間 1.5時間の範囲内に再生加熱ｱｽﾌｧﾙﾄ						
	混合物を製造する再資源化施設が あること。						
	②　工事目的物に要求される品質等 を考慮すること。品質については、						
	「舗装設計施工指針」、「舗装施工便覧」、 「ﾌﾟﾗﾝﾄ再生舗装技術指針」及び「秋田県						
	土木工事共通仕様書」によること。						

アスファルト混合物（鹿角地区）

コード 建設部 農林水産部	品名 規格	単位	単価 11／ 1～			備考	掲載刊行物
	アスファルト混合物（バージン）						
Z004100003 J01002	②密粒度アスコン(20)	t	[redacted]				4.10号B･K
Z004100004 J01003	②密粒度アスコン(13)	t	[redacted]				4.10号B･K
	アスファルト添加剤加算額						
ZA03720000 JQ3001	改質Ⅱ型用 プラント・プレミックスタイプ	t					
	再生加熱アスファルト混合物						
Z004101002 J01015	①粗粒度アスコン(20)	t	[redacted]				4.10号B･K
Z004101003 J01016	②密粒度アスコン(20)	t	[redacted]				4.10号B･K
Z004101004 J01017	②密粒度アスコン(13)	t	[redacted]				4.10号B･K
Z102010012 J01019	⑦細粒度アスコン(13F)	t	[redacted]				4.10号B･K
Z004107001 J01020	瀝青安定処理路盤材	t	[redacted]				4.10号B･K
	※再生ｱｽﾌｧﾙﾄ混合物の適用に当たっての注意事項						
	①　工事現場から40km及び運搬時間1.5時間の範囲内に再生加熱ｱｽﾌｧﾙﾄ						
	混合物を製造する再資源化施設があること。						
	②　工事目的物に要求される品質等を考慮すること。品質については、						
	「舗装設計施工指針」、「舗装施工便覧」、「ﾌﾟﾗﾝﾄ再生舗装技術指針」及び「秋田県						
	土木工事共通仕様書」によること。						

アスファルト混合物（北秋田Ａ地区）

コード 建設部 農林水産部	品名 規格	単位	単価 4／ 1～	7／ 1～	9／ 1～	備考	掲載刊行物
	アスファルト混合物（バージン）						
Z004100003 J01002	②密粒度アスコン(20)	t	[redacted]				4.8号B･K
Z004100004 J01003	②密粒度アスコン(13)	t	[redacted]				4.8号B･K
	アスファルト添加剤加算額						
ZA03720000 JQ3001	改質Ⅱ型用 プラント・プレミックスタイプ	t	3,000				
Z004126001	アスファルト合材割増額 夜間割増	t	[redacted]				4.3号B
	再生加熱アスファルト混合物						
Z004101002 J01015	①粗粒度アスコン(20)	t	[redacted]				4.8号B･K
Z004101003 J01016	②密粒度アスコン(20)	t	[redacted]				4.8号B･K
Z004101004 J01017	②密粒度アスコン(13)	t	[redacted]				4.8号B･K
Z102010012 J01019	⑦細粒度アスコン(13F)	t	[redacted]				4.8号B･K
Z004107001 J01020	瀝青安定処理路盤材	t	[redacted]				4.8号B･K
	※再生ｱｽﾌｧﾙﾄ混合物の適用に当た っての注意事項						
	①　工事現場から40km及び運搬時間 1.5時間の範囲内に再生加熱ｱｽﾌｧﾙﾄ						
	混合物を製造する再資源化施設が あること。						
	②　工事目的物に要求される品質等 を考慮すること。品質については、						
	「舗装設計施工指針」、「舗装施工便覧」、 「ﾌﾟﾗﾝﾄ再生舗装技術指針」及び「秋田県						
	土木工事共通仕様書」によること。						

アスファルト混合物（北秋田Ａ地区）

コード 建設部 農林水産部	品名 規格	単位	単価 11／ 1～			備考	掲載刊行物
	アスファルト混合物（バージン）						
Z004100003 J01002	②密粒度アスコン(20)	t	[redacted]				4.10号B･K
Z004100004 J01003	②密粒度アスコン(13)	t	[redacted]				4.10号B･K
	アスファルト添加剤加算額						
ZA03720000 JQ3001	改質Ⅱ型用 プラント・プレミックスタイプ	t					
Z004126001	アスファルト合材割増額 夜間割増	t					
	再生加熱アスファルト混合物						
Z004101002 J01015	①粗粒度アスコン(20)	t	[redacted]				4.10号B･K
Z004101003 J01016	②密粒度アスコン(20)	t	[redacted]				4.10号B･K
Z004101004 J01017	②密粒度アスコン(13)	t	[redacted]				4.10号B･K
Z102010012 J01019	⑦細粒度アスコン(13F)	t	[redacted]				4.10号B･K
Z004107001 J01020	瀝青安定処理路盤材	t	[redacted]				4.10号B･K
	※再生ｱｽﾌｧﾙﾄ混合物の適用に当た っての注意事項						
	①　工事現場から40km及び運搬時間 1.5時間の範囲内に再生加熱ｱｽﾌｧﾙﾄ						
	混合物を製造する再資源化施設が あること。						
	②　工事目的物に要求される品質等 を考慮すること。品質については、						
	「舗装設計施工指針」、「舗装施工便覧」、 「ﾌﾟﾗﾝﾄ再生舗装技術指針」及び「秋田県						
	土木工事共通仕様書」によること。						

アスファルト混合物（北秋田Ｂ地区）

コード 建設部 農林水産部	品名 規格	単位	単価 4／ 1～	7／ 1～	9／ 1～	備考	掲載刊行物
	アスファルト混合物（バージン）						
Z004100003 J01002	②密粒度アスコン(20)	t	[redacted]				4.8号B･K
Z004100004 J01003	②密粒度アスコン(13)	t	[redacted]				4.8号B･K
	アスファルト添加剤加算額						
ZA03720000 JQ3001	改質Ⅱ型用 プラント・プレミックスタイプ	t	3,000				
	再生加熱アスファルト混合物						
Z004101002 J01015	①粗粒度アスコン(20)	t	[redacted]				4.8号B･K
Z004101003 J01016	②密粒度アスコン(20)	t	[redacted]				4.8号B･K
Z004101004 J01017	②密粒度アスコン(13)	t	[redacted]				4.8号B･K
Z102010012 J01019	⑦細粒度アスコン(13F)	t	[redacted]				4.8号B･K
Z004107001 J01020	瀝青安定処理路盤材	t	[redacted]				4.8号B･K
	※再生ｱｽﾌｧﾙﾄ混合物の適用に当た						
	ってのの注意事項						
	①　工事現場から40km及び運搬時間						
	1.5時間の範囲内に再生加熱ｱｽﾌｧﾙﾄ						
	混合物を製造する再資源化施設が						
	あること。						
	②　工事目的物に要求される品質等						
	を考慮すること。品質については、						
	「舗装設計施工指針」、「舗装施工便覧」、						
	「ﾌﾟﾗﾝﾄ再生舗装技術指針」及び「秋田県						
	土木工事共通仕様書」によること。						

アスファルト混合物（北秋田Ｂ地区）

コード 建設部 農林水産部	品名 規格	単位	単価 11／ 1～			備考	掲載刊行物
	アスファルト混合物（バージン）						
Z004100003 J01002	②密粒度アスコン(20)	t	[redacted]				4.10号B･K
Z004100004 J01003	②密粒度アスコン(13)	t	[redacted]				4.10号B･K
	アスファルト添加剤加算額						
ZA03720000 JQ3001	改質Ⅱ型用 プラント・プレミックスタイプ	t					
	再生加熱アスファルト混合物						
Z004101002 J01015	①粗粒度アスコン(20)	t	[redacted]				4.10号B･K
Z004101003 J01016	②密粒度アスコン(20)	t	[redacted]				4.10号B･K
Z004101004 J01017	②密粒度アスコン(13)	t	[redacted]				4.10号B･K
Z102010012 J01019	⑦細粒度アスコン(13F)	t	[redacted]				4.10号B･K
Z004107001 J01020	瀝青安定処理路盤材	t	[redacted]				4.10号B･K
	※再生ｱｽﾌｧﾙﾄ混合物の適用に当たっての注意事項						
	①　工事現場から40km及び運搬時間1.5時間の範囲内に再生加熱ｱｽﾌｧﾙﾄ						
	混合物を製造する再資源化施設があること。						
	②　工事目的物に要求される品質等を考慮すること。品質については、						
	「舗装設計施工指針」、「舗装施工便覧」、「ﾌﾟﾗﾝﾄ再生舗装技術指針」及び「秋田県						
	土木工事共通仕様書」によること。						

アスファルト混合物（山本地区）

コード 建設部 農林水産部	品名 規格	単位	単価 4／ 1～	7／ 1～	9／ 1～	備考	掲載 刊行物
	アスファルト混合物（バージン）						
Z004100003 J01002	②密粒度アスコン(20)	t	[redacted]				4.8号B･K
Z004100004 J01003	②密粒度アスコン(13)	t	[redacted]				4.8号B･K
	アスファルト添加剤加算額						
ZA03720000 JQ3001	改質Ⅱ型用 プラント・プレミックスタイプ	t	3,000				
Z004126001	アスファルト合材割増額 夜間割増	t	[redacted]				4.3号B
	再生加熱アスファルト混合物						
Z004101002 J01015	①粗粒度アスコン(20)	t	[redacted]				4.8号B･K
Z004101003 J01016	②密粒度アスコン(20)	t	[redacted]				4.8号B･K
Z004101004 J01017	②密粒度アスコン(13)	t	[redacted]				4.8号B･K
Z102010012 J01019	⑦細粒度アスコン(13F)	t	[redacted]				4.8号B･K
Z004107001 J01020	瀝青安定処理路盤材	t	[redacted]				4.8号B･K
	※再生ｱｽﾌｧﾙﾄ混合物の適用に当た っての注意事項						
	①　工事現場から40km及び運搬時間 1.5時間の範囲内に再生加熱ｱｽﾌｧﾙﾄ						
	混合物を製造する再資源化施設が あること。						
	②　工事目的物に要求される品質等 を考慮すること。品質については、						
	「舗装設計施工指針」、「舗装施工便覧」、 「ﾌﾟﾗﾝﾄ再生舗装技術指針」及び「秋田県						
	土木工事共通仕様書」によること。						

アスファルト混合物（山本地区）

コード 建設部 農林水産部	品名 規格	単位	単価 11／ 1～			備考	掲載 刊行物
	アスファルト混合物（バージン）						
Z004100003 J01002	②密粒度アスコン(20)	t	[redacted]				4.10号B･K
Z004100004 J01003	②密粒度アスコン(13)	t	[redacted]				4.10号B･K
	アスファルト添加剤加算額						
ZA03720000 JQ3001	改質Ⅱ型用 プラント・プレミックスタイプ	t					
Z004126001	アスファルト合材割増額 夜間割増	t					
	再生加熱アスファルト混合物						
Z004101002 J01015	①粗粒度アスコン(20)	t	[redacted]				4.10号B･K
Z004101003 J01016	②密粒度アスコン(20)	t	[redacted]				4.10号B･K
Z004101004 J01017	②密粒度アスコン(13)	t	[redacted]				4.10号B･K
Z102010012 J01019	⑦細粒度アスコン(13F)	t	[redacted]				4.10号B･K
Z004107001 J01020	瀝青安定処理路盤材	t	[redacted]				4.10号B･K
	※再生ｱｽﾌｧﾙﾄ混合物の適用に当た っての注意事項						
	①　工事現場から40km及び運搬時間 1.5時間の範囲内に再生加熱ｱｽﾌｧﾙﾄ						
	混合物を製造する再資源化施設が あること。						
	②　工事目的物に要求される品質等 を考慮すること。品質については、						
	「舗装設計施工指針」、「舗装施工便覧」、 「ﾌﾟﾗﾝﾄ再生舗装技術指針」及び「秋田県						
	土木工事共通仕様書」によること。						

アスファルト混合物（秋田Ａ地区）

コード 建設部 農林水産部	品名 規格	単位	単価 4／ 1～	7／ 1～	9／ 1～	備考	掲載刊行物
	アスファルト混合物（バージン）						
Z004100003 J01002	②密粒度アスコン(20)	t	[redacted]				4.8号B･K
Z004100004 J01003	②密粒度アスコン(13)	t	[redacted]				4.8号B･K
	アスファルト添加剤加算額						
ZA03720000 JQ3001	改質Ⅱ型用 プラント・プレミックスタイプ	t	3,000				
Z004126001	アスファルト合材割増額 夜間割増	t	[redacted]				4.3号B
	再生加熱アスファルト混合物						
Z004101002 J01015	①粗粒度アスコン(20)	t	[redacted]				4.8号B･K
Z004101003 J01016	②密粒度アスコン(20)	t	[redacted]				4.8号B･K
Z004101004 J01017	②密粒度アスコン(13)	t	[redacted]				4.8号B･K
Z102010012 J01019	⑦細粒度アスコン(13F)	t	[redacted]				4.8号B･K
Z004107001 J01020	瀝青安定処理路盤材	t	[redacted]				4.8号B･K
	※再生ｱｽﾌｧﾙﾄ混合物の適用に当た っての注意事項						
	①　工事現場から40km及び運搬時間 1.5時間の範囲内に再生加熱ｱｽﾌｧﾙﾄ						
	混合物を製造する再資源化施設が あること。						
	②　工事目的物に要求される品質等 を考慮すること。品質については、						
	「舗装設計施工指針」、「舗装施工便覧」、 「ﾌﾟﾗﾝﾄ再生舗装技術指針」及び「秋田県						
	土木工事共通仕様書」によること。						

アスファルト混合物（秋田Ａ地区）

コード 建設部 農林水産部	品名 規格	単位	単価 10／ 1～	11／ 1～		備考	掲載刊行物
	アスファルト混合物（バージン）						
Z004100003 J01002	②密粒度アスコン(20)	t	[redacted]				4.10号B･K
Z004100004 J01003	②密粒度アスコン(13)	t	[redacted]				4.10号B･K
	アスファルト添加剤加算額						
ZA03720000 JQ3001	改質Ⅱ型用 プラント・プレミックスタイプ	t					
Z004126001	アスファルト合材割増額 夜間割増	t					
	再生加熱アスファルト混合物						
Z004101002 J01015	①粗粒度アスコン(20)	t	[redacted]				4.10号B･K
Z004101003 J01016	②密粒度アスコン(20)	t	[redacted]				4.10号B･K
Z004101004 J01017	②密粒度アスコン(13)	t	[redacted]				4.10号B･K
Z102010012 J01019	⑦細粒度アスコン(13F)	t	[redacted]				4.10号B･K
Z004107001 J01020	瀝青安定処理路盤材	t	[redacted]				4.10号B･K
	※再生ｱｽﾌｧﾙﾄ混合物の適用に当たっての注意事項						
	① 工事現場から40km及び運搬時間1.5時間の範囲内に再生加熱ｱｽﾌｧﾙﾄ						
	混合物を製造する再資源化施設があること。						
	② 工事目的物に要求される品質等を考慮すること。品質については、						
	「舗装設計施工指針」、「舗装施工便覧」、「ﾌﾟﾗﾝﾄ再生舗装技術指針」及び「秋田県						
	土木工事共通仕様書」によること。						

アスファルト混合物（秋田Ｂ地区）

コード 建設部 農林水産部	品名 規格	単位	単価 4／ 1～	7／ 1～	9／ 1～	備考	掲載刊行物
	アスファルト混合物（バージン）						
Z004100003 J01002	②密粒度アスコン(20)	t					4.8号B･K
Z004100004 J01003	②密粒度アスコン(13)	t					4.8号B･K
	アスファルト添加剤加算額						
ZA03720000 JQ3001	改質Ⅱ型用 プラント・プレミックスタイプ	t	3,000				
Z004126001	アスファルト合材割増額 夜間割増	t					4.3号B
	再生加熱アスファルト混合物						
Z004101002 J01015	①粗粒度アスコン(20)	t					4.8号B･K
Z004101003 J01016	②密粒度アスコン(20)	t					4.8号B･K
Z004101004 J01017	②密粒度アスコン(13)	t					4.8号B･K
Z102010012 J01019	⑦細粒度アスコン(13F)	t					4.8号B･K
Z004107001 J01020	瀝青安定処理路盤材	t					4.8号B･K
	※再生ｱｽﾌｧﾙﾄ混合物の適用に当た っての注意事項						
	①　工事現場から40km及び運搬時間 1.5時間の範囲内に再生加熱ｱｽﾌｧﾙﾄ						
	混合物を製造する再資源化施設が あること。						
	②　工事目的物に要求される品質等 を考慮すること。品質については、						
	「舗装設計施工指針」、「舗装施工便覧」、 「ﾌﾟﾗﾝﾄ再生舗装技術指針」及び「秋田県						
	土木工事共通仕様書」によること。						

アスファルト混合物（秋田Ｂ地区）

コード 建設部 農林水産部	品名 規格	単位	単価 11／ 1～			備考	掲載刊行物
	アスファルト混合物（バージン）						
Z004100003 J01002	②密粒度アスコン(20)	t	[redacted]				4.10号B･K
Z004100004 J01003	②密粒度アスコン(13)	t	[redacted]				4.10号B･K
	アスファルト添加剤加算額						
ZA03720000 JQ3001	改質Ⅱ型用 プラント・プレミックスタイプ	t					
Z004126001	アスファルト合材割増額 夜間割増	t					
	再生加熱アスファルト混合物						
Z004101002 J01015	①粗粒度アスコン(20)	t	[redacted]				4.10号B･K
Z004101003 J01016	②密粒度アスコン(20)	t	[redacted]				4.10号B･K
Z004101004 J01017	②密粒度アスコン(13)	t	[redacted]				4.10号B･K
Z102010012 J01019	⑦細粒度アスコン(13F)	t	[redacted]				4.10号B･K
Z004107001 J01020	瀝青安定処理路盤材	t	[redacted]				4.10号B･K
	※再生ｱｽﾌｧﾙﾄ混合物の適用に当た っての注意事項						
	①　工事現場から40km及び運搬時間 1.5時間の範囲内に再生加熱ｱｽﾌｧﾙﾄ						
	混合物を製造する再資源化施設が あること。						
	②　工事目的物に要求される品質等 を考慮すること。品質については、						
	「舗装設計施工指針」、「舗装施工便覧」、 「ﾌﾟﾗﾝﾄ再生舗装技術指針」及び「秋田県						
	土木工事共通仕様書」によること。						

アスファルト混合物（由利Ａ地区）

コード 建設部 農林水産部	品名 規格	単位	単価 4／ 1～	9／ 1～	11／ 1～	備考	掲載 刊行物
	アスファルト混合物（バージン）						
Z004100003 J01002	②密粒度アスコン(20)	t					4.10号B･K
Z004100004 J01003	②密粒度アスコン(13)	t					4.10号B･K
	アスファルト添加剤加算額						
ZA03720000 JQ3001	改質Ⅱ型用 プラント・プレミックスタイプ	t	3,000				
Z004126001	アスファルト合材割増額 夜間割増	t					4.3号B
	再生加熱アスファルト混合物						
Z004101002 J01015	①粗粒度アスコン(20)	t					4.10号B･K
Z004101003 J01016	②密粒度アスコン(20)	t					4.10号B･K
Z004101004 J01017	②密粒度アスコン(13)	t					4.10号B･K
Z102010012 J01019	⑦細粒度アスコン(13F)	t					4.10号B･K
Z004107001 J01020	瀝青安定処理路盤材	t					4.10号B･K
	※再生ｱｽﾌｧﾙﾄ混合物の適用に当た っての注意事項						
	①　工事現場から40km及び運搬時間 1.5時間の範囲内に再生加熱ｱｽﾌｧﾙﾄ						
	混合物を製造する再資源化施設が あること。						
	②　工事目的物に要求される品質等 を考慮すること。品質については、						
	「舗装設計施工指針」、「舗装施工便覧」、 「ﾌﾟﾗﾝﾄ再生舗装技術指針」及び「秋田県						
	土木工事共通仕様書」によること。						

アスファルト混合物（由利Ｂ地区）

コード 建設部 農林水産部	品名 規格	単位	単価 4／ 1～	9／ 1～		備考	掲載刊行物
	アスファルト混合物（バージン）						
Z004100003 J01002	②密粒度アスコン(20)	t	[redacted]				4.8号B
Z004100004 J01003	②密粒度アスコン(13)	t	[redacted]				4.8号B
	アスファルト添加剤加算額						
ZA03720000 JQ3001	改質Ⅱ型用 プラント・プレミックスタイプ	t	3,000				
Z004126001	アスファルト合材割増額 夜間割増	t	[redacted]				4.3号B
	再生加熱アスファルト混合物						
Z004101002 J01015	①粗粒度アスコン(20)	t	[redacted]				4.8号B
Z004101003 J01016	②密粒度アスコン(20)	t	[redacted]				4.8号B
Z004101004 J01017	②密粒度アスコン(13)	t	[redacted]				4.8号B
Z102010012 J01019	⑦細粒度アスコン(13F)	t	[redacted]				4.8号B
Z004107001 J01020	瀝青安定処理路盤材	t	[redacted]				4.8号B
	※再生ｱｽﾌｧﾙﾄ混合物の適用に当た っての注意事項						
	①　工事現場から40km及び運搬時間 1.5時間の範囲内に再生加熱ｱｽﾌｧﾙﾄ						
	混合物を製造する再資源化施設が あること。						
	②　工事目的物に要求される品質等 を考慮すること。品質については、						
	「舗装設計施工指針」、「舗装施工便覧」、 「ﾌﾟﾗﾝﾄ再生舗装技術指針」及び「秋田県						
	土木工事共通仕様書」によること。						

アスファルト混合物（仙北Ａ地区）

コード 建設部 農林水産部	品名 規格	単位	単価 4／ 1～	9／ 1～	11／ 1～	備考	掲載 刊行物
	アスファルト混合物（バージン）						
Z004100003 J01002	②密粒度アスコン(20)	t					4.10号B･K
Z004100004 J01003	②密粒度アスコン(13)	t					4.10号B･K
	アスファルト添加剤加算額						
ZA03720000 JQ3001	改質Ⅱ型用 プラント・プレミックスタイプ	t	3,000				
Z004126001	アスファルト合材割増額 夜間割増	t					4.3号B
	再生加熱アスファルト混合物						
Z004101002 J01015	①粗粒度アスコン(20)	t					4.10号B･K
Z004101003 J01016	②密粒度アスコン(20)	t					4.10号B･K
Z004101004 J01017	②密粒度アスコン(13)	t					4.10号B･K
Z102010012 J01019	⑦細粒度アスコン(13F)	t					4.10号B･K
Z004107001 J01020	瀝青安定処理路盤材	t					4.10号B･K
	※再生ｱｽﾌｧﾙﾄ混合物の適用に当た っての注意事項						
	①　工事現場から40km及び運搬時間 1.5時間の範囲内に再生加熱ｱｽﾌｧﾙﾄ						
	混合物を製造する再資源化施設が あること。						
	②　工事目的物に要求される品質等 を考慮すること。品質については、						
	「舗装設計施工指針」、「舗装施工便覧」、 「ﾌﾟﾗﾝﾄ再生舗装技術指針」及び「秋田県						
	土木工事共通仕様書」によること。						

アスファルト混合物（仙北Ｂ地区）

コード 建設部 農林水産部	品名 規格	単位	単価 4／ 1～	9／ 1～	11／ 1～	備考	掲載 刊行物
	アスファルト混合物（バージン）						
Z004100003 J01002	②密粒度アスコン(20)	t					4.10号B･K
Z004100004 J01003	②密粒度アスコン(13)	t					4.10号B･K
	アスファルト添加剤加算額						
ZA03720000 JQ3001	改質Ⅱ型用 プラント・プレミックスタイプ	t	3,000				
Z004126001	アスファルト合材割増額 夜間割増	t					4.3号B
	再生加熱アスファルト混合物						
Z004101002 J01015	①粗粒度アスコン(20)	t					4.10号B･K
Z004101003 J01016	②密粒度アスコン(20)	t					4.10号B･K
Z004101004 J01017	②密粒度アスコン(13)	t					4.10号B･K
Z102010012 J01019	⑦細粒度アスコン(13F)	t					4.10号B･K
Z004107001 J01020	瀝青安定処理路盤材	t					4.10号B･K
	※再生ｱｽﾌｧﾙﾄ混合物の適用に当た っての注意事項						
	①　工事現場から40km及び運搬時間 1.5時間の範囲内に再生加熱ｱｽﾌｧﾙﾄ						
	混合物を製造する再資源化施設が あること。						
	②　工事目的物に要求される品質等 を考慮すること。品質については、						
	「舗装設計施工指針」、「舗装施工便覧」、 「ﾌﾟﾗﾝﾄ再生舗装技術指針」及び「秋田県						
	土木工事共通仕様書」によること。						

アスファルト混合物（平鹿地区）

コード 建設部 農林水産部	品名 規格	単位	単価 4／ 1～	9／ 1～	11／ 1～	備考	掲載 刊行物
	アスファルト混合物（バージン）						
Z004100003 J01002	②密粒度アスコン(20)	t					4.10号B･K
Z004100004 J01003	②密粒度アスコン(13)	t					4.10号B･K
	アスファルト添加剤加算額						
ZA03720000 JQ3001	改質Ⅱ型用 プラント・プレミックスタイプ	t	3,000				
Z004126001	アスファルト合材割増額 夜間割増	t					4.3号B
	再生加熱アスファルト混合物						
Z004101002 J01015	①粗粒度アスコン(20)	t					4.10号B･K
Z004101003 J01016	②密粒度アスコン(20)	t					4.10号B･K
Z004101004 J01017	②密粒度アスコン(13)	t					4.10号B･K
Z102010012 J01019	⑦細粒度アスコン(13F)	t					4.10号B･K
Z004107001 J01020	瀝青安定処理路盤材	t					4.10号B･K
	※再生ｱｽﾌｧﾙﾄ混合物の適用に当た っての注意事項						
	①　工事現場から40km及び運搬時間 1.5時間の範囲内に再生加熱ｱｽﾌｧﾙﾄ						
	混合物を製造する再資源化施設が あること。						
	②　工事目的物に要求される品質等 を考慮すること。品質については、						
	「舗装設計施工指針」、「舗装施工便覧」、 「ﾌﾟﾗﾝﾄ再生舗装技術指針」及び「秋田県						
	土木工事共通仕様書」によること。						

アスファルト混合物（雄勝地区）

コード 建設部 農林水産部	品名 規格	単位	単価 4／ 1～	9／ 1～	11／ 1～	備考	掲載 刊行物
	アスファルト混合物（バージン）						
Z004100003 J01002	②密粒度アスコン(20)	t	[redacted]				4.10号B･K
Z004100004 J01003	②密粒度アスコン(13)	t	[redacted]				4.10号B･K
	アスファルト添加剤加算額						
ZA03720000 JQ3001	改質Ⅱ型用 プラント・プレミックスタイプ	t	3,000				
Z004126001	アスファルト合材割増額 夜間割増	t	[redacted]				4.3号B
	再生加熱アスファルト混合物						
Z004101002 J01015	①粗粒度アスコン(20)	t	[redacted]				4.10号B･K
Z004101003 J01016	②密粒度アスコン(20)	t	[redacted]				4.10号B･K
Z004101004 J01017	②密粒度アスコン(13)	t	[redacted]				4.10号B･K
Z102010012 J01019	⑦細粒度アスコン(13F)	t	[redacted]				4.10号B･K
Z004107001 J01020	瀝青安定処理路盤材	t	[redacted]				4.10号B･K
	※再生ｱｽﾌｧﾙﾄ混合物の適用に当た っての注意事項						
	①　工事現場から40km及び運搬時間 1.5時間の範囲内に再生加熱ｱｽﾌｧﾙﾄ						
	混合物を製造する再資源化施設が あること。						
	②　工事目的物に要求される品質等 を考慮すること。品質については、						
	「舗装設計施工指針」、「舗装施工便覧」、 「ﾌﾟﾗﾝﾄ再生舗装技術指針」及び「秋田県						
	土木工事共通仕様書」によること。						

④　セメント類・コンクリート製品類

適用について

１，実施単価表に掲載ある品目の最大基本取引数量は、次のとおりである。
- ● セメント（バラ物）　　１，０００ｔ程度
- ● セメント（袋物）　　３２０袋程度

なお、大規模工事などで大量に使用する骨材単価については、別途市場調査のうえ、決定するものとする。

ＪＩＳ規格等の基準について【長さ・規格等の違いでＪＩＳ外あり】

１，ＪＩＳ　Ｒ５２１０	ポルトランドセメント
２，ＪＩＳ　Ｒ５２１１	高炉セメント
３，ＪＩＳ　Ａ５４０６	空洞ブロック
４，ＪＩＳ　Ａ５３７１附Ｂ	歩車道境界ブロック
（　同　上　）	地先境界ブロック
（　同　上　）	平板ブロック
５，ＪＩＳ　Ａ５３７２附Ｅ	鉄筋コンクリートＬ型側溝
（　同　上　）	鉄筋コンクリートＵ型側溝
（　同　上　）	鉄筋コンクリートＵ型側溝蓋
（　同　上　）	鉄筋コンクリート側溝　１，３種
６，ＪＩＳ　Ａ５３７２附Ｆ	ベンチフリューム　１，２型
７，ＪＩＳ　Ａ５３７３附Ｄ	ヒューム管１、２種・ＰＣ外圧管

＜　白　紙　＞

セメント･ＡＥ剤・特殊コンクリート等

コード 建設部 農林水産部	品名 規格	単位	単価 4／ 1～	9／ 1～	10／ 1～	備考	掲載刊行物
Z002002006 P32012	セメント 普通ﾎﾟﾙﾄﾗﾝﾄﾞ 袋物 25kg (JIS R5210)	t					4.3号B･K
Z002002001 P32002	普通ﾎﾟﾙﾄﾗﾝﾄﾞ ﾊﾞﾗ物 (JIS R5210)	t					4.8号B･K
Z002002007 P32003	早強ﾎﾟﾙﾄﾗﾝﾄﾞ 袋物 25kg (JIS R5210)	t					4.3号B･K
Z002002003 P32007	高炉ｾﾒﾝﾄＢ種 ﾊﾞﾗ物 (JIS R5211)	t					4.8号B･K
Z101324002 P32104	ＡＥ剤 標準混和重量比　0.02～0.04%	ｋｇ					4.3号B･K
Z106006001 P32114	混和剤　グラウト用 ＧＦ－６３０	ｋｇ					4.3号B
Z002056001 P32109	減水剤（遅延形） ポゾリス	ｋｇ				標準混和量 0.2～0.5%	4.8号B･K
ZA42170000 PQ4002	養生マット 厚10mm	ｍ２					4.3号B･K
ZA42160000 PQ4001	厚 5mm	ｍ２					4.3号B･K
Z002054002 P32118	気泡剤 アルミ粉	ｋｇ					4.3号B
Z101324011 P32113	防水剤 マノール	ｋｇ				標準混和量 1.0～2.0%	4.3号B･K
Z004710001 P32116	ベントナイト（#250） #250　25kg/袋	袋	1,175				
Z002050001 P32204	無収縮剤 セメント系プレミックス	ｋｇ				標準混和量 1,875kg／m3	4.3号B･K
ZA10934000	セメント系固化材(フレコン) 一般軟弱用	t	15,600		17,600		
ZA42740000	ジェットコンクリート 超速硬生ｺﾝ 昼間１回打設 0.9m3未満	式	225,000				
ZA42750000	超速硬生ｺﾝ 昼間１回打設 0.9m3以上	ｍ３	225,000				
ZA42760000	超速硬生ｺﾝ 夜間１回打設 0.9m3未満	式	235,000			夜間とは19時から5時までの時間帯である	
ZA42770000	超速硬生ｺﾝ 夜間１回打設 0.9m3以上	ｍ３	235,000				

セメント･ＡＥ剤・特殊コンクリート等

コード 建設部 農林水産部	品名 規格	単位	単価 11／ 1～			備考	掲載 刊行物
Z002002006 P32012	セメント 普通ﾎﾟﾙﾄﾗﾝﾄﾞ 袋物 25kg (JIS R5210)	t	[redacted]				4.10号B･K
Z002002001 P32002	普通ﾎﾟﾙﾄﾗﾝﾄﾞ ﾊﾞﾗ物 (JIS R5210)	t					
Z002002007 P32003	早強ﾎﾟﾙﾄﾗﾝﾄﾞ 袋物 25kg (JIS R5210)	t	[redacted]				4.10号B･K
Z002002003 P32007	高炉ｾﾒﾝﾄＢ種 ﾊﾞﾗ物 (JIS R5211)	t					
Z101324002 P32104	ＡＥ剤 標準混和重量比　0.02～0.04%	ｋｇ					
Z106006001 P32114	混和剤　グラウト用 ＧＦ－６３０	ｋｇ					
Z002056001 P32109	減水剤（遅延形） ポゾリス	ｋｇ				標準混和量 0.2～0.5%	
ZA42170000 PQ4002	養生マット 厚10mm	ｍ２					
ZA42160000 PQ4001	厚 5mm	ｍ２	[redacted]				4.10号B･K
Z002054002 P32118	気泡剤 アルミ粉	ｋｇ					
Z101324011 P32113	防水剤 マノール	ｋｇ	[redacted]			標準混和量 1.0～2.0%	4.10号B･K
Z004710001 P32116	ベントナイト（#250） #250　25kg/袋	袋					
Z002050001 P32204	無収縮剤 セメント系プレミックス	ｋｇ				標準混和量 1,875kg／m3	
ZA10934000	セメント系固化材(フレコン) 一般軟弱用	t					
ZA42740000	ジェットコンクリート 超速硬生ｺﾝ 昼間１回打設 0.9m3未満	式					
ZA42750000	超速硬生ｺﾝ 昼間１回打設 0.9m3以上	ｍ３					
ZA42760000	超速硬生ｺﾝ 夜間１回打設 0.9m3未満	式				夜間とは19時から5時までの時間帯である	
ZA42770000	超速硬生ｺﾝ 夜間１回打設 0.9m3以上	ｍ３					

積(張)ブロック・特殊法枠ブロック

コード 建設部 農林水産部	品名 規格	単位	単価 4／ 1～	11／ 1～		備考	掲載刊行物
ZA04180000 P15013	大型積（張）ブロック　自立型 滑面タイプ　1.0m×0.5m　控え35cm	m２	9,500			200kg/個,1m2当たり2個使用 胴コン0.15m3/m2 JIS規格外	
ZA04210000 PQD103	大型積（張）ブロック　自立型 擬石タイプ　1.0m×0.5m　控え35cm	m２	13,300			230kg/個,1m2当たり2個使用 胴コン0.15m3/m2 JIS規格外	
Z101114003 P15009	普通ブロック（空洞）Ｃ種 100-190-390　10.0kg	個	[redacted]			(JIS A5406)	4.3号K
Z101114004 P15010	120-190-390　11.5kg	個	[redacted]				4.3号K
Z101114005 P15011	150-190-390　14.0kg	個	[redacted]				4.3号K
ZA90011001 PQ4031	ブロックマット 200×200×100-125kg（参考重量）	m２	6,300				
Z004740001 PQ4032	遮水シート（護岸用） ＰＶＣ＋反毛フェルト	m２	[redacted]				4.10号B･K
	※紋付き 塩化ビニル（ＰＶＣ）と反毛フェルトを						
	張り合わせた二層構造の遮水シート						
ZA04270000	法枠ブロック（角形式） 厚さ15cm　参考重量44.4kg/個以上	m２	3,240			窓枠面積:0.67～0.69m2	

＜　白　紙　＞

令和4年4月 ｺﾝｸﾘｰﾄﾌﾞﾛｯｸ単価 対応製品一覧表

分　類		R4.4～単価(m2当り)	製　品　名	会　社　名	練・空	積み区分	備考
緑化ﾌﾞﾛｯｸ Ⅰ 型	・緑化を多く期待するもの ・草花等の植生が行えるもの	¥11,800	エコストーン	若松コンクリート㈱	空	勾配積	
			エコストーンホタル	若松コンクリート㈱	練	水平積	
			エコブロックＳ	㈱ホクエツ秋田	空	勾配積	
			エコロック	若松コンクリート㈱	空	勾配積	
			グリーンキャニオン	日本海コンクリート㈱	空	勾配積	
			ＯＣ植生ロックⅡ型	田中コンクリート工業㈱	練	勾配積	
			植生アンロック	若松コンクリート㈱	両	勾配積	
			剛	共和コンクリート工業㈱	練	水平積	
			テラウォール(ガーデンタイプ)	日本海コンクリート㈱	練	水平積	
			ネクストーン	若松コンクリート㈱	両	勾配積	
			ヘイベブロック350	㈱ホクエツ秋田	両	水平積	
			野草Ⅰ型	菱和コンクリート㈱	練	勾配積	
			野草Ⅲ型	菱和コンクリート㈱	練	勾配積	
			大自然	若松コンクリート㈱	空	勾配積	
			グリーンテラス	田中コンクリート工業㈱	練	水平積	
			ＪＮロック（基本型・植生タイプ）	若松コンクリート㈱	両	水平積	
緑化ﾌﾞﾛｯｸ Ⅱ 型	・緑化を多く期待するもの ・ブロック表面の模様に配慮が必要なもの	¥11,800	エコグラス50	共和コンクリート工業㈱	空	水平積	
			グリーンビュー	共和コンクリート工業㈱	両	勾配積	
			グリーンブロックⅡ型	㈱ホクエツ秋田	空	両方	
			フリーグラス	共和コンクリート工業㈱	空	勾配積	
			ロックヴィット	共和コンクリート工業㈱	空	水平積	
緑化ﾌﾞﾛｯｸ Ⅲ 型	・高度な表面加工されたブロック ・緑化も期待するもの	¥17,100	グリーンブロックⅠ型	㈱ホクエツ秋田	空	両方	
			グリーンラックスⅣ型	共和コンクリート工業㈱	空	勾配積	
			石影700型１割用	共和コンクリート工業㈱	空	勾配積	
環境ﾌﾞﾛｯｸ	・緑化及び魚類の生息を目的とするもの	¥15,200	自立フレーム	共和コンクリート工業㈱	空	水平積	

注－１）　上記製品名は統一単価として使用できる製品を掲載したものであり、掲載外製品においても現場状況等により採用できるものである。

注－２）　上記は製品のみの統一単価であり、施工費は現場条件等により各製品異なってくる。現場条件を検討し、総施工費を比較の上で設計ブロックを決定すること。

注－３）水平積の法勾配は５分とする。

令和4年4月　コンクリート張ブロック単価　対応製品一覧表

分類 名称	分類 機能・特徴	構造	歩掛様式	R4.4～単価（㎡当り）	R4.12～単価（㎡当り）	製品名	会社名	練・空	製品規格 幅(mm)	製品規格 長(mm)	製品規格 厚(mm)	製品規格 質量(kg/個)	使用個数(個/㎡)	客土量(m³/m²)	目地コンクリート量(m³/m²)	備考
緑化型	緑化を期待できる	連結ブロック	平ﾌﾞﾛｯｸ張工	¥11,800		ラフロック	共和コンクリート工業㈱	両	950	950	265	354	1.0	0.107	—	(連結金具含む)
						シンプルベース	共和コンクリート工業㈱	空	950	1950	250	705	0.5	0.097	—	(連結金具含む)
						千景	若松コンクリート㈱	両	1000	1000	300	401	1.0	0.074	—	(連結金具含む)
						ビッグスターⅡエコ	若松コンクリート㈱	空	998	1998	255	729	0.5	0.092	—	(連結金具含む)
						TSグリンストンⅡ型	㈱トーセキプロダクツ	空	2000	1000	250	710	0.5	0.045	—	(連結金具含む)
						フリーロックAR350型	日本海コンクリート㈱	空	998	998	250	352	1.0	0.068	—	(連結金具含む)
						フリーロックBR350型	日本海コンクリート㈱	空	1240	1070	280	356	1.0	0.060	—	(連結金具含む)
						グラバンク	㈱ホクエツ秋田	空	995	1995	220	760	0.5	0.060	—	(連結金具含む)
						リバーロック擬岩	㈱ホクエツ秋田	空	995	1995	275	710	0.5	0.110	—	(連結金具含む)
						サングリーンロック植生型	東北藤村クレスト㈱	空	997	1997	310	720	0.5	0.257	—	(連結金具含む)
緑化型	緑化を期待できる	張ブロック	間知張工	¥12,700	¥13,900	OC植生ロックⅡ型	田中コンクリート工業㈱	練	500	998	450・350	272	2.0	0.087	0.078	
						植生アンロック	若松コンクリート㈱	練	500	1000	350	240	2.0	0.200	0.160	
						ヘイベブロック350	㈱ホクエツ秋田	両	666	1495	350	400	1.0	0.171	—	
覆土型	覆土を行うことにより緑化を期待できる（覆土厚30cm ﾌﾞﾛｯｸ突起上面部）	連結ブロック	平ﾌﾞﾛｯｸ張工	¥11,800		ターフⅡ型360型	共和コンクリート工業㈱	空	950	950	250	367	1.0	0.390	—	(連結金具含む)
						TSグリンストンⅠ型	㈱トーセキプロダクツ	空	2000	1000	250	710	0.5	0.345	—	(連結金具含む)
						テラボードⅠA350型	日本海コンクリート㈱	空	997	997	250	351	1.0	0.397	—	(連結金具含む)
						グラペット2型	㈱ホクエツ秋田	空	995	1995	250	715	0.5	0.390	—	(連結金具含む)
						リバーロック幾何学350型	㈱ホクエツ秋田	空	995	1995	245	737	0.5	0.003	—	(連結金具含む)
						サングリーンロック	東北藤村クレスト㈱	空	997	1997	310	720	0.5	0.257	—	(連結金具含む)
						サングリーンロック2型	東北藤村クレスト㈱	空	997	996	310	354	1.0	0.257	—	(連結金具含む)
						覆土ブロック350型	共和コンクリート工業㈱	空	798	1248	250	360	1.0	0.390	—	(連結金具含む)
						テラボードⅠBW350型	日本海コンクリート㈱	空	997	1994	250	714	0.5	0.387	—	(連結金具含む)
景観型	景観に配慮できる ﾌﾞﾛｯｸ表面が擬石調	張ブロック	平ﾌﾞﾛｯｸ張工	¥11,800		ストーンサークルⅤ型	共和コンクリート工業㈱	両	997	1997	180	717	0.5	—	0.002	(連結金具含む)
						フォルストン	若松コンクリート㈱	両	2000	1000	200	720	0.5	0.002	—	(連結金具含む)
						美景Ⅱ	若松コンクリート㈱	空	1000	1000	180	364	1.0	0.002	—	(連結金具含む)
						ロックボードW350型	日本海コンクリート㈱	両	1997	997	180	706	0.5	—	0.008	(連結金具含む)
						リバーロック擬石	㈱ホクエツ秋田	練	995	1995	165	725	0.5	—	0.002	(連結金具含む)
						リバーロック擬玉	㈱ホクエツ秋田	空	995	1995	175	725	0.5	—	0.002	(連結金具含む)
						ソフィーストーンR15型	共和コンクリート工業㈱	両	998	998	150	380	1.0	—	0.003	(連結金具含む)
						美景	若松コンクリート㈱	練	1000	1000	180	364	1.0	—	0.017	(連結金具含む)
						ひららか	東北藤村クレスト㈱	空	998	1998	165	720	0.5	—	—	(連結金具含む)

※備考に「(連結金具含む)」とある資材は、連結金具を含む価格である。

注－1）コンクリートブロックの質量は、350kg/㎡以上を基本とする。

注－2）上記製品は統一単価として使用できる製品を掲載したものであり、掲載外製品においても現場状況により採用できるものである。

注－3）上記は製品のみの統一単価であり、施工費は現場条件等により各製品異なってくる。現場条件を検討し、総施工費を比較の上で設計ブロックを決定すること。

「美しい山河を守る災害復旧基本方針」適用ブロック単価表

【河川災害復旧工事用コンクリートブロック（積タイプ）単価表】

【コンクリートブロック積】（※ブロック控え厚 35cm以上のブロック）

河川災害復旧工事用ブロック単（ブロック分類・名称・明度等）

河川適用区分	積み区分(練/空)	設計流速	構造区分	会社名	製品名	R4.4～単価(円/m2)	R4.12～単価(円/m2)	平均明度	規格寸法(mm)及び単体重量 高	長	控	kg/個	構造体重量 kg/m2	m2当りの個数	中詰材 m3/m2	胴込Co m3/m2	基礎Co m3/m	天端Co m3/m	積区分	歩掛	摘要
美山河ブロック	空積	5m/s程度	大型BL	共和コンクリート工業（株）	美山－Ａ（こぶ出し意匠）	15,000		5.5	500	998	500	245	954	1.79	0.322	－	0.118	0.090	水平積	大型ﾌﾞﾛｯｸ	
				菱和コンクリート(株)	ブリックロック	14,000		5.5	500	1,000	500	215	987	2.00	0.328	－	0.146	0.089	水平積	大型ﾌﾞﾛｯｸ	
	練積	10m/s程度	小型BL	若松コンクリート（株）	スプリットブロック	13,400	14,700	4.5	250	400	350	39	804	10.0	－	0.180	0.088	0.084	勾配積	緑化ﾌﾞﾛｯｸ	
			大型BL	田中コンクリート工業（株）	ＴＣロック	13,800	17,000	5.5	500	1,000	350	315	805	2.00	－	0.150	0.083	0.084	勾配積	緑化ﾌﾞﾛｯｸ	
				共和コンクリート工業（株）	美山－Ｓ（こぶ出し意匠）	13,000		5.5	500	998	350	194	825	2.00	－	0.190	0.083	0.083	勾配積	緑化ﾌﾞﾛｯｸ	
				共和コンクリート工業（株）	美山－ＡＫ（こぶ出し意匠）	13,000		5.5	500	1,998	350	484	830	0.89	－	0.172	0.092	0.072	水平積	消波根固ﾌﾞﾛｯｸ	
				共和コンクリート工業（株）	美山－ＡＫⅡ（こぶ出し意匠）	13,000		5.5	500	1,998	350	398	829	0.89	－	0.206	0.092	0.072	水平積	消波根固ﾌﾞﾛｯｸ	
				共和コンクリート工業（株）	美山－はやづみ(はやづみ美山タイプ)	13,000		5.5	800	1,248	350	351	829	1.00	－	0.203	0.092	0.089	水平積	消波根固ﾌﾞﾛｯｸ	
				(株)トーセキプロダクツ	ＡＮロック美山	13,000		5.5	500	1,998	350	450	825	1.00	－	0.163	0.083	0.084	勾配積	緑化ﾌﾞﾛｯｸ	
				（株）ホクエツ秋田	ヘイベブロック美山350型	13,400	14,700	5.0	596	1,495	350	423	843	1.00	－	0.183	0.095	0.073	水平積	消波根固ﾌﾞﾛｯｸ	
				菱和コンクリート(株)	ディーロック	13,500		5.5	800	1,250	350	395	832	1.00	－	0.190	0.136	0.066	水平積	消波根固ﾌﾞﾛｯｸ	
				東北藤村クレスト（株）	ＢＫＷ350	13,700	15,000	6.0	800	1,250	350	424	873	1.00	－	0.195	0.095	0.073	水平積	消波根固ﾌﾞﾛｯｸ	
				若松コンクリート(株)	ＡＮ美山ブロック	13,400	14,700	5.5	498	998	350	240	846	2.00	－	0.159	0.11	0.073	勾配積	緑化ﾌﾞﾛｯｸ	
		10m/s程度	大型BL	共和コンクリート工業（株）	美山－Ａ（こぶ出し意匠）	15,000		5.5	500	998	500	245	1,178	1.79	－	0.322	0.118	0.090	水平積	大型ﾌﾞﾛｯｸ	
				菱和コンクリート(株)	ブリックロック	14,000		5.5	500	1,000	500	215	1,184	2.00	－	0.328	0.146	0.089	水平積	大型ﾌﾞﾛｯｸ	
				東北藤村クレスト（株）	ＢＫＷ500	15,100	16,600	6.0	800	1,250	500	467	1,215	1.00	－	0.325	0.117	0.090	水平積	大型ﾌﾞﾛｯｸ	
		10m/s程度	大型BL	東北藤村クレスト（株）	ＢＫＷ75型	19,000	20,900	6.0	800	1,250	671	515	1,607	1.00	－	0.475	0.148	0.109	水平積	大型ﾌﾞﾛｯｸ	

Ｌ型プレキャスト擁壁

コード 建設部 農林水産部	品名 規格	単位	単価 4／ 1～			備考	掲載刊行物
	Ｌ型プレキャスト擁壁 高さ　長さ　参考重量						
Z101632001	（JIS規格外） 750mm×2,000mm	本	17,000			上載荷重　10kN／m2	
Z002400001 PQ4061	1,000mm×2,000mm×　704kg	本	24,200			上載荷重　10kN／m2 必要底版長 850mm	
Z002400002 PQ4062	1,250mm×2,000mm×1,115kg	本	32,700			上載荷重　10kN／m2 必要底版長 1,000mm	
Z002400003 PQ4063	1,500mm×2,000mm×1,269kg	本	39,000			上載荷重　10kN／m2 必要底版長 1,150mm	
Z002400004 PQ4064	1,750mm×2,000mm×1,820kg	本	52,700			上載荷重　10kN／m2 必要底版長 1,300mm	
Z002400005 PQ4065	2,000mm×2,000mm×1,974kg	本	57,500			上載荷重　10kN／m2 必要底版長 1,450mm	
Z002400006 PQ4066	2,250mm×2,000mm×2,622kg	本	76,900			上載荷重　10kN／m2 必要底版長 1,600mm	
Z002400007 PQ4067	2,500mm×2,000mm×2,775kg	本	83,900			上載荷重　10kN／m2 必要底版長 1,750mm	
Z002400008 PQ4068	2,750mm×2,000mm×3,656kg	本	106,000			上載荷重　10kN／m2 必要底版長 1,900mm	
Z002400009 PQ4069	3,000mm×2,000mm×3,810kg	本	111,000			上載荷重　10kN／m2 必要底版長 2,050mm	
	適用条件を照査の上、使用のこと						

境界ブロック・境界杭・平板ブロック等

コード 建設部 農林水産部	品名 規格	単位	単価 4／ 1～			備考	掲載刊行物
	歩車道境界ブロック 種別-上巾／下巾×高さ×長さ-参考重量						
Z002352001 P12054	（JIS A5371附B） A-150 / 170× 200× 600－ 45kg	個	[redacted]			片面Ｒ	4.3号B･K
Z002352002 P12055	〃 B-180 / 205× 250× 600－ 68kg	個	[redacted]			片面Ｒ	4.3号B･K
Z002352003 P12056	〃 C-180 / 210× 300× 600－ 82kg	個	[redacted]			片面Ｒ	4.3号B･K
	特　製						
ZA42660000 PQ4131	歩車道境界ブロック（JIS A5371附B） C-180/240× 300× 600－ 88kg	個	2,520			両面Ｒ	
ZA04420000	（切下型） C-180/240× 120/300× 600－60kg	個	2,610			両面Ｒ	
ZA04420010	C-180/240× 150/300× 600－62kg	個	2,610			両面Ｒ	
ZA04390000 PQ4132	（切下型）（JIS A5371附B） 180/210×120/300×600－55kg	個	1,930			片面Ｒ	
ZA04400000 PQ4133	〃 180/210×150/300×600－58kg	個	1,930			片面Ｒ	
ZA42700000 PQ4141	（乗入型）（JIS A5371附B） 198／ 210× 120× 600- 34kg	個	2,020				
ZA42690000 PQ4142	〃 198／ 210× 150× 600- 40kg	個	2,020				
Z002354001 P12057	地先境界ブロック（JIS A5371附B） Ａ － 120 × 120× 600－ 21kg	個	[redacted]				4.3号B･K
Z002354002 P12058	〃 Ｂ － 150 × 120× 600－ 26kg	個	[redacted]				4.3号B･K
Z002354003 P12059	〃 Ｃ － 150 × 150× 600－ 32kg	個	[redacted]				4.3号B･K
ZA42870000 PQ4151	ガードレール用　根巻ブロック（JIS外） ﾌﾟﾚｷｬｽﾄ 400 ×400 × 250－ 85kg	個	2,170				
Z002370001 PQ4154	用地境界杭（JIS規格外） 120 × 120×1,000－ 34kg	本	[redacted]				4.3号B･K
Z002362002	平板ブロック 点字 300 × 300× 60	枚	540				
Z101777004 PQ4904	アンカーブロック Ｄ型 300 ×300 ×500－104kg	個	2,920			手摺用	
Z101777005 PQ4905	Ｅ型 300 ×600 ×500－207kg	個	5,850			手摺用	

コード 建設部 農林水産部	品名 規格	単位	単価 4／ 1～			備考	掲載刊行物
Z002304006 P12050	鉄筋コンクリートＬ型側溝(JIS A5372) 250A ― 350 ×155 ×600 ― 47kg	個	[redacted]				4.3号B･K
Z002304001 P12051	(JIS A5372附E) 250B ― 450 ×155 ×600 ― 59kg	個	[redacted]				4.3号B･K
Z002304002 P12052	〃 300 ― 500 ×155 ×600 ― 65kg	個	[redacted]				4.3号B･K
Z002304003 P12053	(JIS A5372) 350 ― 550 ×155 ×600 ― 72kg	個	[redacted]				4.3号B･K
Z101635001 P12024	Ｕ型側溝（JIS規格） 240型― 240×220× 240― 177kg	本	4,480			L=2.0mの価格で、L=1.0mは2.0mの60%である。	
Z101635002 P12025	300A型― 300×260× 240― 236kg	本	5,650			L=2.0mの価格で、L=1.0mは2.0mの60%である。	
Z101635003 P12026	300B型― 300×260× 300― 263kg	本	6,430			L=2.0mの価格で、L=1.0mは2.0mの60%である。	
Z101635004 P12027	300C型― 300×260× 360― 307kg	本	7,410			L=2.0mの価格で、L=1.0mは2.0mの60%である。	
Z101635006 P12029	360B型― 360×310× 360― 333kg	本	8,060			L=2.0mの価格で、L=1.0mは2.0mの60%である。	
Z101635007 P12030	450型― 450×400× 450― 463kg	本	10,900			L=2.0mの価格で、L=1.0mは2.0mの60%である。	
ZA04800000 P12031	600型― 600×540× 600― 703kg	本	16,600			L=2.0mの価格で、L=1.0mは2.0mの60%である。	
ZA04760000 PQ4073	Ｕ型側溝（JIS規格外） 400C型― 400×370× 400― 374kg	本	8,970			L=2.0mの価格で、L=1.0mは2.0mの60%である。	
ZA04780000 PQ4074	500B型― 500×470× 450― 476kg	本	10,900			L=2.0mの価格で、L=1.0mは2.0mの60%である。	
ZA04790000 PQ4075	600特型― 600×540× 500― 598kg	本	13,800			L=2.0mの価格で、L=1.0mは2.0mの60%である。	
ZA04810000 PQ4076	700型― 700×600× 700― 984kg	本	23,500			L=2.0mの価格で、L=1.0mは2.0mの60%である。	
ZA04820000 PQ4077	800型― 800×700× 800―1,136kg	本	26,900			L=2.0mの価格で、L=1.0mは2.0mの60%である。	
ZA04830000 PQ4078	900型― 900×800× 900―1,410kg	本	32,900			L=2.0mの価格で、L=1.0mは2.0mの60%である。	
ZA04670000 PQ4079	1,000型―1,000×900×1,000―1,574kg	本	37,000			L=2.0mの価格で、L=1.0mは2.0mの60%である。	

道路用鉄筋コンクリート側溝（JIS規格）

コード 建設部 農林水産部	品名 規格	単位	単価 4／ 1～			備考	掲載刊行物
Z002308002 P12077	道路用鉄筋コンクリート側溝 300A型　300×300　L=2.0m　－　348kg	本	[redacted]			主として歩道に用いる。	4.3号B･K
Z002308003 P12078	（JIS A5372）１種（US2） 300B型　300×400　L=2.0m　－　420kg	本	[redacted]			主として歩道に用いる。	4.3号B･K
Z002308004 P12079	300C型　300×500　L=2.0m　－　497kg	本	[redacted]			主として歩道に用いる。	4.3号B･K
Z002308005 P12080	400A型　400×400　L=2.0m　－　457kg	本	[redacted]			主として歩道に用いる。	4.3号B･K
Z002308006 P12081	400B型　400×500　L=2.0m　－　536kg	本	[redacted]			主として歩道に用いる。	4.3号B･K
Z002308007 P12082	500A型　500×500　L=2.0m　－　594kg	本	[redacted]			主として歩道に用いる。	4.3号B･K
Z002308008 P12083	500B型　500×600　L=2.0m　－　680kg	本	[redacted]			主として歩道に用いる。	4.3号B･K
Z002308010 P12085	３種（US3） 300A型　300×300　L=2.0m　－　419kg	本	[redacted]			主として車道に平行して用いる。	4.3号B･K
Z002308011 P12086	300B型　300×400　L=2.0m　－　472kg	本	[redacted]			主として車道に平行して用いる。	4.3号B･K
Z002308012 P12087	300C型　300×500　L=2.0m　－　585kg	本	[redacted]			主として車道に平行して用いる。	4.3号B･K
Z002308013 P12088	400A型　400×400　L=2.0m　－　516kg	本	[redacted]			主として車道に平行して用いる。	4.3号B･K
Z002308014 P12089	400B型　400×500　L=2.0m　－　634kg	本	[redacted]			主として車道に平行して用いる。	4.3号B･K
Z002308015 P12090	500A型　500×500　L=2.0m　－　700kg	本	[redacted]			主として車道に平行して用いる。	4.3号B･K
Z002308016 P12091	500B型　500×600　L=2.0m　－　849kg	本	[redacted]			主として車道に平行して用いる。	4.3号B･K
ZA05200000 P12094	１種　蓋板（US1） 300型　412×　95×500　－　33kg	枚	[redacted]			主として歩道に用いる。	4.3号B･K
ZA05220000 P12095	400型　512×110×500　－　47kg	枚	[redacted]			主として歩道に用いる。	4.3号B･K
ZA05240000 P12096	500型　622×125×500　－　65kg	枚	[redacted]			主として歩道に用いる。	4.3号B･K
ZA05210000 P12098	３種　蓋板（US3） 300型　412×　95×500　－　45kg	枚	[redacted]			主として車道に平行して用いる。	4.3号B･K
Z002324007 P12099	400型　512×110×500　－　65kg	枚	[redacted]			主として車道に平行して用いる。	4.3号B･K
Z002324008 P12100	500型　622×125×500　－　91kg	枚	[redacted]			主として車道に平行して用いる。	4.3号B･K

自 由 勾 配 側 溝 （１）

コード 建設部 農林水産部	品名 規格	単位	単価 4／ 1～			備考	掲載刊行物
	巾mm 深mm (L=2.0m)						
ZA05330000	自由勾配側溝 300 × 300 326kg	本	[redacted]			L=2.0mの価格である。蓋2枚掛製品	4.3号B･K
ZA05340000	300 × 400 403kg	本	[redacted]			L=2.0mの価格である。蓋2枚掛製品	4.3号B･K
ZA05350000	300 × 500 455kg	本	[redacted]			L=2.0mの価格である。蓋2枚掛製品	4.3号B･K
ZA05360000	300 × 600 560kg	本	[redacted]			L=2.0mの価格である。蓋2枚掛製品	4.3号B･K
ZA05370000	300 × 700 625kg	本	[redacted]			L=2.0mの価格である。蓋2枚掛製品	4.3号B･K
ZA05380000	300 × 800 760kg	本	[redacted]			L=2.0mの価格である。蓋2枚掛製品	4.3号B･K
ZA05390000	300 × 900 830kg	本	[redacted]			L=2.0mの価格である。蓋2枚掛製品	4.3号B･K
ZA05400000	400 × 400 459kg	本	[redacted]			L=2.0mの価格である。蓋2枚掛製品	4.3号B･K
ZA05410000	400 × 500 535kg	本	[redacted]			L=2.0mの価格である。蓋2枚掛製品	4.3号B･K
ZA05420000	400 × 600 590kg	本	[redacted]			L=2.0mの価格である。蓋2枚掛製品	4.3号B･K
ZA05430000	400 × 700 715kg	本	[redacted]			L=2.0mの価格である。蓋2枚掛製品	4.3号B･K
ZA05440000	400 × 800 780kg	本	[redacted]			L=2.0mの価格である。蓋2枚掛製品	4.3号B･K
ZA05450000	400 × 900 930kg	本	[redacted]			L=2.0mの価格である。蓋2枚掛製品	4.3号B･K
ZA05460000	400 ×1,000 1,000kg	本	[redacted]			L=2.0mの価格である。蓋2枚掛製品	4.3号B･K
ZA05490000	500 × 600 715kg	本	[redacted]			L=2.0mの価格である。蓋2枚掛製品	4.3号B･K
ZA05500000	500 × 700 780kg	本	[redacted]			L=2.0mの価格である。蓋2枚掛製品	4.3号B･K
ZA05510000	500 × 800 845kg	本	[redacted]			L=2.0mの価格である。蓋2枚掛製品	4.3号B･K
ZA05520000	500 × 900 1,040kg	本	[redacted]			L=2.0mの価格である。蓋2枚掛製品	4.3号B･K
ZA05530000	500 ×1,000 1,120kg	本	[redacted]			L=2.0mの価格である。蓋2枚掛製品	4.3号B･K
ZA05580000	600 × 700 890kg	本	[redacted]			L=2.0mの価格である。蓋2枚掛製品	4.3号B･K
ZA05590000	600 × 800 960kg	本	[redacted]			L=2.0mの価格である。蓋2枚掛製品	4.3号B･K
ZA05600000	600 × 900 1,030kg	本	[redacted]			L=2.0mの価格である。蓋2枚掛製品	4.3号B･K
ZA05610000	600 ×1,000 1,240kg	本	[redacted]			L=2.0mの価格である。蓋2枚掛製品	4.3号B･K

自 由 勾 配 側 溝（２）

コード 建設部 農林水産部	品名 規格	単位	単価 4／ 1～			備考	掲載刊行物
ZA05680000	自由勾配側溝蓋（車道用） 300用　400 × 500 × 95 ― 42kg	枚	[redacted]			T-25縦断用 蓋2枚掛製品	4.3号B･K
ZA05690000	400用　500 × 500 × 110 ― 61kg	枚	[redacted]			T-25縦断用 蓋2枚掛製品	4.3号B･K
ZA05700000	500用　600 × 500 × 125 ― 84kg	枚	[redacted]			T-25縦断用 蓋2枚掛製品	4.3号B･K
ZA05710000	600用　700 × 500 × 140 ― 111kg	枚	[redacted]			T-25縦断用 蓋2枚掛製品	4.3号B･K
						※横断用として使用する場合は見積りによる	
ZA05760000	自由勾配側溝蓋（歩道用） 300用　400 × 500 × 95 ― 31kg	枚	1,420			蓋2枚掛製品	
ZA05770000	400用　500 × 500 × 110 ― 44kg	枚	1,860			蓋2枚掛製品	
ZA05780000	500用　600 × 500 × 125 ― 57kg	枚	2,440			蓋2枚掛製品	
ZA05790000	600用　700 × 500 × 140 ― 74kg	枚	3,030			蓋2枚掛製品	

コード 建設部 農林水産部	品名 規格	単位	単価 4／ 1～			備考	掲載刊行物
	勾配可変側溝（進入路用）KKA 土かぶり 0.3m～1.5m						
Z101731101 PQ4231	B400 × H500 L=2m T-4	個	14,900			農林水産部 標準設計図集を参照のこと	
Z101731111 PQ4232	B400 × H600 L=2m T-4	個	16,600			農林水産部 標準設計図集を参照のこと	
Z101731121 PQ4233	B400 × H700 L=2m T-4	個	21,000			農林水産部 標準設計図集を参照のこと	
Z101731131 PQ4234	B500 × H900 L=2m T-4	個	28,400			農林水産部 標準設計図集を参照のこと	
NOCODE2201 PQ4236	B600 × H600 L=2m T-4	個	22,100				
NOCODE2202 PQ4237	B600 × H800 L=2m T-4	個	28,700				
Z101731141 PQ4235	B600 × H900 L=2m T-4	個	30,600			農林水産部 標準設計図集を参照のこと	
	勾配可変側溝（道路横断用）KKC 土かぶり 0.1m～1.5m						
Z101731211 PQ4241	B400 × H500 L=2m T-14	個	31,700			農林水産部 標準設計図集を参照のこと	
Z101731221 PQ4242	B400 × H600 L=2m T-14	個	35,300			農林水産部 標準設計図集を参照のこと	
Z101731231 PQ4243	B400 × H700 L=2m T-14	個	43,000			農林水産部 標準設計図集を参照のこと	
Z101731241 PQ4244	B500 × H900 L=2m T-14	個	59,200			農林水産部 標準設計図集を参照のこと	
NOCODE2203 PQ4246	B600 × H600 L=2m T-14	個	47,400				
NOCODE2204 PQ4247	B600 × H800 L=2m T-14	個	56,100			農林水産部 標準設計図集を参照のこと	
Z101731251 PQ4245	B600 × H900 L=2m T-14	個	59,700			農林水産部 標準設計図集を参照のこと	
	勾配可変側溝用蓋						
Z101731310 PQ4251	B400 L=1m T-4	枚	3,850			農林水産部 標準設計図集を参照のこと	
Z101731320 PQ4252	B500 L=1m T-4	枚	5,600			農林水産部 標準設計図集を参照のこと	
Z101731330 PQ4253	B600 L=1m T-4	枚	7,490			農林水産部 標準設計図集を参照のこと	
	勾配可変側溝用蓋						
Z101731311 PQ4254	B400 L=1m T-14	枚	5,810			農林水産部 標準設計図集を参照のこと	
Z101731321 PQ4255	B500 L=1m T-14	枚	7,840			農林水産部 標準設計図集を参照のこと	
Z101731331 PQ4256	B600 L=1m T-14	枚	10,000			農林水産部 標準設計図集を参照のこと	

鉄筋コンクリートベンチフリューム（１）

コード 建設部 農林水産部	品名 規格	単位	単価 4／ 1～			備考	掲載刊行物
	ベンチフリューム 1型 W × H × L ― 重量kg						
Z101769015 PQ4281	(JIS A5372附F) 200 × 150 × 2,000 ― 87	本	2,700				
Z101769016 PQ4282	250 × 175 × 2,000 ― 103	本	3,000				
Z101769017 PQ4283	300 × 200 × 2,000 ― 133	本	3,820				
Z101769018 PQ4284	350 × 235 × 2,000 ― 175	本	4,950				
Z101769019 PQ4285	400 × 260 × 2,000 ― 222	本	6,220				
Z101769020 PQ4286	450 × 295 × 2,000 ― 246	本	6,820				
Z101769021 PQ4287	500 × 320 × 2,000 ― 301	本	8,250				
Z101769022 PQ4288	550 × 355 × 2,000 ― 352	本	9,600				
Z101769023 PQ4289	600 × 380 × 2,000 ― 378	本	10,300				
Z101769024 PQ4290	650 × 415 × 2,000 ― 430	本	12,000				
Z101769025 PQ4291	700 × 440 × 2,000 ― 496	本	13,600				
Z101769026 PQ4292	800 × 490 × 2,000 ― 584	本	16,000				
Z101769027 PQ4293	900 × 550 × 2,000 ― 743	本	20,400				
Z101769028 PQ4294	1,000 × 600 × 2,000 ― 854	本	23,400				
	ベンチフリューム 2型 W × H × L ― 重量kg						
Z101769043 PQ4301	200 × 150 × 2,000 ― 97	本	3,400			ｿｹｯﾄ方式	
Z101769044 PQ4302	250 × 175 × 2,000 ― 114	本	3,800			ｿｹｯﾄ方式	
Z101769045 PQ4303	300 × 200 × 2,000 ― 147	本	4,800			ｿｹｯﾄ方式	
Z101769046 PQ4304	350 × 235 × 2,000 ― 196	本	6,150			ｿｹｯﾄ方式	
Z101769047 PQ4305	400 × 260 × 2,000 ― 246	本	7,570			ｿｹｯﾄ方式	
Z101769048 PQ4306	450 × 295 × 2,000 ― 273	本	8,320			ｿｹｯﾄ方式	
Z101769049 PQ4307	500 × 320 × 2,000 ― 337	本	10,300			ｿｹｯﾄ方式	
Z101769050 PQ4308	550 × 355 × 2,000 ― 393	本	12,000			ｿｹｯﾄ方式	
Z101769051 PQ4309	600 × 380 × 2,000 ― 421	本	12,900			ｿｹｯﾄ方式	
Z101769052 PQ4310	650 × 415 × 2,000 ― 488	本	15,000			ｿｹｯﾄ方式	
Z101769053 PQ4311	700 × 440 × 2,000 ― 569	本	17,300			ｿｹｯﾄ方式	
Z101769054 PQ4312	800 × 490 × 2,000 ― 669	本	20,600			ｿｹｯﾄ方式	
Z101769055 PQ4313	900 × 550 × 2,000 ― 846	本	26,000			ｿｹｯﾄ方式	
Z101769056 PQ4314	1,000 × 600 × 2,000 ― 976	本	30,000			ｿｹｯﾄ方式	

鉄筋コンクリートベンチフリューム（２）

コード 建設部 農林水産部	品名 規格	単位	単価 4／ 1～			備考	掲載刊行物
	区分 巾mm 厚mm 重量kg						
Z101725004 PQ4323	ベンチフリューム用蓋（2型 T-4） 300 390 × 60 ― 54	枚	1,930			長さ1.0m	
Z101725005 PQ4324	350 450 × 65 ― 67	枚	2,470			長さ1.0m	
Z101725006 PQ4325	400 510 × 70 ― 84	枚	3,010			長さ1.0m	
Z101725007 PQ4326	450 560 × 75 ― 100	枚	3,480			長さ1.0m	
Z101725008 PQ4327	500 620 × 75 ― 112	枚	3,780			長さ1.0m	
Z101725009 PQ4328	550 670 × 80 ― 129	枚	4,400			長さ1.0m	
Z101725010 PQ4329	600 720 × 80 ― 137	枚	4,710			長さ1.0m	
Z101725011 PQ4330	650 780 × 85 ― 154	枚	5,400			長さ1.0m	
Z101725012 PQ4331	700 830 × 90 ― 171	枚	6,100			長さ1.0m	
Z101725013 PQ4332	800 930 × 90 ― 195	枚	6,870			長さ1.0m	
Z101725014 PQ4333	900 1,040 × 95 ― 229	枚	8,190			長さ1.0m	
Z101725015 PQ4334	1,000 1,140 × 100 ― 256	枚	9,340			長さ1.0m	
Z101728001 PQ4341	ベンチフリューム補強型掛樋 300型 200mm L=4.0m ― 285kg	本	11,000			農林水産部標準設計図集を参照のこと。	
Z101728002 PQ4342	350型 235mm L=4.0m ― 357kg	本	12,900			農林水産部標準設計図集を参照のこと。	
Z101728003 PQ4343	400型 260mm L=4.0m ― 463kg	本	16,500			農林水産部標準設計図集を参照のこと。	
Z101728004 PQ4344	450型 295mm L=4.0m ― 503kg	本	18,100			農林水産部標準設計図集を参照のこと。	
Z101728005 PQ4345	500型 320mm L=4.0m ― 621kg	本	19,900			農林水産部標準設計図集を参照のこと。	
Z101728006 PQ4346	550型 355mm L=4.0m ― 705kg	本	24,400			農林水産部標準設計図集を参照のこと。	

水口用水路・取水栓

コード 建設部 農林水産部	品名 規格	単位	単価 4／ 1～			備考	掲載刊行物
ZA06450000 P13043	水口工用水路 300型　L=1.0m　参考重量　74kg	本	2,470				
ZA06460000 P13044	350型　L=1.0m　参考重量　98kg	本	3,220				
ZA06470000 P13045	400型　L=1.0m　参考重量 123kg	本	3,970				
ZA06480000 P13046	450型　L=1.0m　参考重量 137kg	本	4,420				
ZA06490000 P13047	500型　L=1.0m　参考重量 164kg	本	5,170				
Z101726001 PQ4351	550型　L=1.0m　参考重量 192kg	本	6,000				
Z101726002 PQ4352	600型　L=1.0m　参考重量 202kg	本	6,370				
Z101821001 PQ4671	田面排水桝 300型　参考重量　54kg	個	5,300				
Z101821101 PQ4672	深型（蓋付き）参考重量　130kg	個	9,430				
ZA06420000 PQ4911	取水栓 φ100mm	個	1,710				
ZA06430000 PQ4912	φ150mm	個	3,890				
NOCODE2205 PQ4941	地下灌漑用取水桝（ｺﾝｸﾘｰﾄ製） 300型　蓋付き	個	4,860			雨水ます　300型	

ボックスカルバート（１）

コード 建設部 農林水産部	品名 規格	単位	単価 4／ 1～			備考	掲載刊行物
	ボックスカルバート　Ｔ－２５ 内幅　×　内高　(mm)　参考重量						
	※土被り0.5～3.0mに適用 ※RC,PCどちらも可						
ZA06641000	300 × 300 L=2.0m	本	24,400				
ZA06641010	400 × 400 L=2.0m	本	37,800				
ZA06641020 PQ4401	400 × 500 L=2.0m	本	44,800				
ZA06641030	500 × 400 L=2.0m	本	50,700				
ZA06641040 PQ4402	500 × 500 L=2.0m	本	51,200				
ZA06641050 PQ4403	600 × 500 L=2.0m	本	64,000				
ZA07500100 PQ4404	600 × 600 L=2.0m	本	75,000				
ZA07500110 PQ4405	700 × 700 L=2.0m	本	84,900				
ZA07500120 PQ4406	800 × 600 L=2.0m	本	86,100				
ZA07500130 P13404	800 × 800 L=2.0m	本	92,100				
ZA07500140 PQ4407	900 × 600 L=2.0m	本	97,300				
ZA07500150 PQ4408	900 × 800 L=2.0m	本	104,000				
ZA07500160 P13405	900 × 900 L=2.0m	本	108,000				
ZA07500170 PQ4409	1,000 × 600 L=2.0m	本	105,000				
ZA07500180 P13407	1,000 × 800 L=2.0m	本	118,000				
ZA07500190 P13409	1,000 × 1,000 L=2.0m	本	123,000				
ZA07500200 PQ4410	1,000 × 1,500 L=2.0m	本	156,000				
ZA07500210 P13410	1,100 × 1,100 L=2.0m	本	140,000				
ZA07500220 PQ4411	1,200 × 600 L=2.0m	本	118,000				
ZA07500230 PQ4412	1,200 × 800 L=2.0m	本	130,000				
ZA07500240 P13412	1,200 × 1,000 L=2.0m	本	135,000				
ZA07500250 P13413	1,200 × 1,200 L=2.0m	本	143,000				
ZA07500260 PQ4413	1,200 × 1,500 L=2.0m	本	167,000				
ZA07500270 P13416	1,300 × 1,300 L=2.0m	本	168,000				
ZA07500280 PQ4414	1,400 × 1,000 L=2.0m	本	166,000				
ZA07500290 PQ4415	1,400 × 1,200 L=2.0m	本	178,000				
ZA07500300 P13417	1,400 × 1,400 L=2.0m	本	189,000				

ボックスカルバート（２）

コード 建設部 農林水産部	品名 規格	単位	単価 4／ 1～			備考	掲載刊行物
	ボックスカルバート　Ｔ－２５ 内幅　×　内高　(mm)						
	※土被り0.5～3.0mに適用 ※RC,PCどちらも可						
ZA07500310 P13419	1,500 × 1,000　L=2.0m	本	186,000				
ZA07500320 P13420	1,500 × 1,200　L=2.0m	本	198,000				
ZA07500330 PQ4416	1,500 × 1,300　L=2.0m	本	203,000				
ZA07500340 P13422	1,500 × 1,500　L=2.0m	本	215,000				
ZA07500350 PQ4417	1,500 × 2,000　L=2.0m	本	291,000				
ZA07500360 PQ4418	1,600 × 1,200　L=2.0m	本	218,000				
ZA07500370 PQ4419	1,600 × 1,400　L=2.0m	本	231,000				
ZA07500380 PQ4420	1,600 × 1,600　L=2.0m	本	243,000				
ZA07500390 PQ4444	1,800 × 1,500　L=2.0m	本	252,000				
ZA07500400 PQ4445	1,800 × 1,800　L=2.0m	本	270,000				
ZA07500410 PQ4446	2,000 × 1,500　L=2.0m	本	300,000				
ZA07500420 PQ4447	2,000 × 1,800　L=2.0m	本	320,000				
ZA07500430 PQ4448	2,000 × 2,000　L=2.0m	本	334,000				

コード 建設部 農林水産部	品名 規格	単位	単価 4／ 1～	10／ 1～	11／ 1～	備考	掲載刊行物
	ボックスカルバート用縦締め用PC鋼棒						
ZA07400100 PQD433	φ13mm（B種1号） 1～3m未満	kg					4.10号B
ZA07400110 PQD434	3～4m未満	kg					4.10号B
ZA07400120 PQD435	4～5m未満	kg					4.10号B
ZA07400130 PQD436	5～8m未満	kg					4.10号B
ZA07400140 PQD437	8m以上	kg					4.10号B
ZA07400200 PQD438	φ17mm（B種1号） 1～3m未満	kg					4.10号B･K
ZA07400210 PQD439	3～4m未満	kg					4.10号B･K
ZA07400220 PQD440	4～5m未満	kg					4.10号B･K
ZA07400230 PQD441	5～8m未満	kg					4.10号B･K
ZA07400240 PQD442	8m以上	kg					4.10号B･K
	ボックスカルバート用定着装置						
ZA07400300 PQD443	普通鋼棒　φ17	組				RC、PCﾎﾞｯｸｽｶﾙﾊﾞｰﾄ用 ｸﾞﾗｳﾄ注入径12.7mm	4.9号B･K
ZA07400320 PQD445	普通鋼棒　φ26	組				RC、PCﾎﾞｯｸｽｶﾙﾊﾞｰﾄ用 ｸﾞﾗｳﾄ注入径12.7mm	4.9号B･K

鉄筋コンクリートベンチボックス

コード 建設部 農林水産部	品名 規格	単位	単価 4／ 1～			備考	掲載刊行物
	ベンチボックス 幅mm 高さmm 長さmm 重量kg						
ZA38240000 PQ4471	Ｔ－２０ 300 × 300 × 1,000 － 256	本	11,100			接合部材一式を含む	
ZA38250000 PQ4472	350 × 335 × 1,000 － 292	本	13,500			接合部材一式を含む	
ZA38260000 PQ4473	400 × 360 × 1,000 － 360	本	15,400			接合部材一式を含む	
ZA38270000 PQ4474	450 × 395 × 1,000 － 401	本	17,400			接合部材一式を含む	
ZA38280000 PQ4475	500 × 420 × 1,000 － 478	本	20,600			接合部材一式を含む	
ZA38290000 PQ4476	550 × 455 × 1,000 － 521	本	22,600			接合部材一式を含む	
ZA38300000 PQ4477	600 × 480 × 1,000 － 607	本	25,200			接合部材一式を含む	
ZA38310000 PQ4478	650 × 515 × 1,000 － 706	本	31,100			接合部材一式を含む	
ZA38320000 PQ4479	700 × 540 × 1,000 － 774	本	37,700			接合部材一式を含む	
ZA38330000 PQ4480	800 × 590 × 1,000 － 936	本	44,600			接合部材一式を含む	
ZA38340000 PQ4481	900 × 650 × 1,000 － 1,103	本	52,200			接合部材一式を含む	
ZA38350000 PQ4482	1,000 × 700 × 1,000 － 1,301	本	61,200			接合部材一式を含む	
	ベンチボックス 幅mm 高さmm 長さmm 重量kg						
ZA38120000 PQ4491	Ｔ－２０（Ｌ＝２ｍ） 300 × 300 × 2,000 － 464	本	18,600			接合部材一式を含む	
ZA38130000 PQ4492	350 × 335 × 2,000 － 539	本	22,600			接合部材一式を含む	
ZA38140000 PQ4493	400 × 360 × 2,000 － 672	本	25,800			接合部材一式を含む	
ZA38150000 PQ4494	450 × 395 × 2,000 － 769	本	29,100			接合部材一式を含む	
ZA38160000 PQ4495	500 × 420 × 2,000 － 923	本	34,400			接合部材一式を含む	
ZA38170000 PQ4496	550 × 455 × 2,000 － 1,041	本	37,800			接合部材一式を含む	
ZA38180000 PQ4497	600 × 480 × 2,000 － 1,214	本	42,000			接合部材一式を含む	
ZA38190000 PQ4498	650 × 515 × 2,000 － 1,377	本	51,800			接合部材一式を含む	
ZA38200000 PQ4499	700 × 540 × 2,000 － 1,487	本	62,800			接合部材一式を含む	
ZA38210000 PQ4500	800 × 590 × 2,000 － 1,787	本	74,400			接合部材一式を含む	
ZA38220000 PQ4501	900 × 650 × 2,000 － 2,103	本	87,000			接合部材一式を含む	
ZA38230000 PQ4502	1,000 × 700 × 2,000 － 2,478	本	102,000			接合部材一式を含む	

排 水 フ リ ュ ー ム

コード 建設部 農林水産部	品名 規格	単位	単価 4／ 1～			備考	掲載刊行物
	排水フリューム 高さmm 幅mm 長さmm 参考重量kg						
Z101730002 PQ4601	500 × 400 × 2,000 ― 356	本	9,840			1mものは重量は1/2、価格は60%	
Z101730003 PQ4602	600 × 400 × 2,000 ― 456	本	12,800			1mものは重量は1/2、価格は60%	
Z101730004 PQ4603	600 × 600 × 2,000 ― 515	本	14,400			1mものは重量は1/2、価格は60%	
Z101730005 PQ4604	600 × 800 × 2,000 ― 574	本	16,400			1mものは重量は1/2、価格は60%	
Z101730006 PQ4605	600 ×1,000 × 2,000 ― 650	本	18,000			1mものは重量は1/2、価格は60%	
Z101730007 PQ4606	700 × 400 × 2,000 ― 584	本	16,600			1mものは重量は1/2、価格は60%	
Z101730008 PQ4607	700 × 600 × 2,000 ― 650	本	18,300			1mものは重量は1/2、価格は60%	
Z101730009 PQ4608	700 × 800 × 2,000 ― 720	本	19,000			1mものは重量は1/2、価格は60%	
Z101730010 PQ4609	700 ×1,000 × 2,000 ― 785	本	36,300			1mものは重量は1/2、価格は60% 農業土木規格 Ⅱ種	
Z101730011 PQ4610	900 × 500 × 2,000 ― 860	本	24,000			1mものは重量は1/2、価格は60%	
Z101730012 PQ4611	900 × 600 × 2,000 ― 899	本	25,000			1mものは重量は1/2、価格は60%	
Z101730013 PQ4612	900 × 800 × 2,000 ― 983	本	27,200			1mものは重量は1/2、価格は60%	
	集水孔は側壁部のみ。						

鉄筋コンクリート大型フリューム（１）

コード 建設部 農林水産部	品名 規格	単位	単価 4／ 1～			備考	掲載刊行物
	大型フリューム　２種 高さmm　幅mm　長さmm　参考重量kg					張出考慮タイプ 両側ウィープホール付	
Z101634404 PQ4511	800 × 1,000 × 2,000 － 1,170	本	43,600			農業土木規格Ⅱ種	
Z101634413 PQ4512	800 × 1,200 × 2,000 － 1,310	本	53,400			農業土木規格Ⅱ種	
Z101634414 PQ4513	800 × 1,400 × 2,000 － 1,410	本	57,100			農業土木規格Ⅱ種	
Z101634427 PQ4514	800 × 1,600 × 2,000 － 1,530	本	61,600			農業土木規格Ⅱ種	
Z101634428 PQ4515	800 × 1,800 × 2,000 － 1,620	本	64,900			農業土木規格Ⅱ種	
Z101634429 PQ4516	800 × 2,000 × 2,000 － 1,710	本	68,200			農業土木規格Ⅱ種	
Z101634434 PQ4517	900 × 1,000 × 2,000 － 1,330	本	48,800			農業土木規格Ⅱ種	
Z101634443 PQ4518	900 × 1,200 × 2,000 － 1,470	本	59,300			農業土木規格Ⅱ種	
Z101634444 PQ4519	900 × 1,400 × 2,000 － 1,560	本	62,700			農業土木規格Ⅱ種	
Z101634457 PQ4520	900 × 1,600 × 2,000 － 1,700	本	67,900			農業土木規格Ⅱ種	
Z101634458 PQ4521	900 × 1,800 × 2,000 － 1,800	本	71,600			農業土木規格Ⅱ種	
Z101634459 PQ4522	900 × 2,000 × 2,000 － 1,890	本	74,900			農業土木規格Ⅱ種	
Z101634468 PQ4523	1,000 × 1,000 × 2,000 － 1,530	本	55,400			農業土木規格Ⅱ種	
Z101634469 PQ4524	1,000 × 1,200 × 2,000 － 1,630	本	58,700			農業土木規格Ⅱ種	
Z101634478 PQ4525	1,000 × 1,400 × 2,000 － 1,800	本	71,600			農業土木規格Ⅱ種	
Z101634479 PQ4526	1,000 × 1,600 × 2,000 － 1,900	本	75,300			農業土木規格Ⅱ種	
Z101634488 PQ4527	1,000 × 1,800 × 2,000 － 2,050	本	80,800			農業土木規格Ⅱ種	
Z101634489 PQ4528	1,000 × 2,000 × 2,000 － 2,160	本	84,900			農業土木規格Ⅱ種	
Z101634502 PQ4529	1,200 × 1,000 × 2,000 － 1,940	本	69,000			農業土木規格Ⅱ種	
Z101634503 PQ4530	1,200 × 1,200 × 2,000 － 2,060	本	72,900			農業土木規格Ⅱ種	
Z101634504 PQ4531	1,200 × 1,400 × 2,000 － 2,180	本	76,900			農業土木規格Ⅱ種	
Z101634513 PQ4532	1,200 × 1,600 × 2,000 － 2,350	本	91,900			農業土木規格Ⅱ種	
Z101634514 PQ4533	1,200 × 1,800 × 2,000 － 2,460	本	96,000			農業土木規格Ⅱ種	
Z101634519 PQ4534	1,200 × 2,000 × 2,000 － 2,650	本	103,000			農業土木規格Ⅱ種	
NOCODE2102	ウィープホール控除額 片側控除（片側付き）	本	2,500				
NOCODE2103	ウィープホール控除額 両側控除（設置無し）	本	5,000				

鉄筋コンクリート大型フリューム（２）

コード 建設部 農林水産部	品名 規格	単位	単価 4／ 1～			備考	掲載刊行物
	大型フリューム　２種 高さmm　幅mm　長さmm　参考重量kg					張出考慮タイプ 両側ウィープホール付	
Z101634402	800 × 1,000 × 1,000 ― 585	本	28,100			農業土木規格Ⅱ種	
Z101634409	800 × 1,200 × 1,000 ― 655	本	34,000			農業土木規格Ⅱ種	
Z101634410	800 × 1,400 × 1,000 ― 705	本	36,200			農業土木規格Ⅱ種	
Z101634421	800 × 1,600 × 1,000 ― 765	本	38,900			農業土木規格Ⅱ種	
Z101634422	800 × 1,800 × 1,000 ― 810	本	40,900			農業土木規格Ⅱ種	
Z101634423	800 × 2,000 × 1,000 ― 855	本	42,900			農業土木規格Ⅱ種	
Z101634432	900 × 1,000 × 1,000 ― 655	本	31,200			農業土木規格Ⅱ種	
Z101634439	900 × 1,200 × 1,000 ― 735	本	37,500			農業土木規格Ⅱ種	
Z101634440	900 × 1,400 × 1,000 ― 780	本	39,600			農業土木規格Ⅱ種	
Z101634451	900 × 1,600 × 1,000 ― 850	本	42,700			農業土木規格Ⅱ種	
Z101634452	900 × 1,800 × 1,000 ― 900	本	44,900			農業土木規格Ⅱ種	
Z101634453	900 × 2,000 × 1,000 ― 945	本	46,900			農業土木規格Ⅱ種	
Z101634464	1,000 × 1,000 × 1,000 ― 765	本	35,200			農業土木規格Ⅱ種	
Z101634465	1,000 × 1,200 × 1,000 ― 815	本	37,200			農業土木規格Ⅱ種	
Z101634474	1,000 × 1,400 × 1,000 ― 900	本	44,900			農業土木規格Ⅱ種	
Z101634475	1,000 × 1,600 × 1,000 ― 950	本	47,100			農業土木規格Ⅱ種	
Z101634484	1,000 × 1,800 × 1,000 ― 1,025	本	50,400			農業土木規格Ⅱ種	
Z101634485	1,000 × 2,000 × 1,000 ― 1,080	本	52,900			農業土木規格Ⅱ種	
Z101634496	1,200 × 1,000 × 1,000 ― 970	本	43,400			農業土木規格Ⅱ種	
Z101634497	1,200 × 1,200 × 1,000 ― 1,030	本	45,700			農業土木規格Ⅱ種	
Z101634498	1,200 × 1,400 × 1,000 ― 1,090	本	48,100			農業土木規格Ⅱ種	
Z101634509	1,200 × 1,600 × 1,000 ― 1,175	本	57,100			農業土木規格Ⅱ種	
Z101634510	1,200 × 1,800 × 1,000 ― 1,230	本	59,600			農業土木規格Ⅱ種	
Z101634517	1,200 × 2,000 × 1,000 ― 1,325	本	63,800			農業土木規格Ⅱ種	
NOCODE2104	ウィープホール控除額 片側控除（片側付）	本	2,500				
NOCODE2105	ウィープホール控除額 両側控除（設置無し）	本	5,000				

コード 建設部 農林水産部	品名 規格	単位	単価 4／ 1～			備考	掲載刊行物
Z101734001 PQ4651	用排水桝ー参考質量kg PD06-05 ー 577	個	31,500			吊金具含む	
Z101734002 PQ4652	PD06-06 ー 608	個	37,500			吊金具含む	
Z101734003 PQ4653	PD06-08 ー 742	個	46,400			吊金具含む	
Z101734004 PQ4654	PD08-06 ー 969	個	54,900			吊金具含む	
Z101734005 PQ4655	PD08-08 ー 1,087	個	60,700			吊金具含む	
Z101734006 PQ4656	PD08-10 ー 1,260	個	77,700			吊金具含む	
Z101734007 PQ4657	PD10-08 ー 1,650	個	81,600			吊金具含む	
Z101734008 PQ4658	PD10-10 ー 1,908	個	87,800			吊金具含む	
Z101734009 PQ4659	PD10-12 ー 2,166	個	100,000			吊金具含む	
Z101734010 PQ4660	PD12-10 ー 2,332	個	116,000			吊金具含む	
Z101734011 PQ4661	PD12-12 ー 2,636	個	126,000			吊金具含む	
ZA37700000	集水桝（プレキャスト）ー参考質量kg B600 - H600 ー 940	個	53,400			吊上げ用ｲﾝｻｰﾄ含む（T-25） グレーチング含まず	
ZA37710000	B600 - H800 ー 1,156	個	65,900			吊上げ用ｲﾝｻｰﾄ含む（T-25） グレーチング含まず	
ZA37711000	B600 - H1000 ー 1,372	個	78,100			吊上げ用ｲﾝｻｰﾄ含む（T-25） グレーチング含まず	
ZA37712000	B600 - H1200 ー 2,204	個	124,000			吊上げ用ｲﾝｻｰﾄ含む（T-25） グレーチング含まず	
ZA37713000	B800 - H800 ー 1,530	個	87,100			吊上げ用ｲﾝｻｰﾄ含む（T-25） グレーチング含まず	
ZA37720000	B800 - H1000 ー 1,804	個	102,000			吊上げ用ｲﾝｻｰﾄ含む（T-25） グレーチング含まず	
ZA37721000	B800 - H1200 ー 2,823	個	158,000			吊上げ用ｲﾝｻｰﾄ含む（T-25） グレーチング含まず	
ZA37722000	B1000 - H1000 ー 2,265	個	129,000			吊上げ用ｲﾝｻｰﾄ含む（T-25） グレーチング含まず	
ZA37730000	B1000 - H1200 ー 3,470	個	195,000			吊上げ用ｲﾝｻｰﾄ含む（T-25） グレーチング含まず	
ZA10069000	路面排水桝ー参考質量kg グレーチング（T-25）含むー293kg	個	31,000			東北地方整備局 図集RHM	

推 進 管 （ １種 ）

コード 建設部 農林水産部	品名 規格	単位	単価 4／ 1～			備考	掲載刊行物
	(JSWAS A-2) 埋込カラー形 径mm　肉厚mm　長さmm						
Z070013001 PQ4701	標準　ＥＦ１－５型（１種） 800 × 80 × 2,430	本	99,400			クッション材含む	
Z070013002 PQ4702	900 × 90 × 2,430	本	122,000			クッション材含む	
Z070013003 PQ4703	1,000 × 100 × 2,430	本	148,000			クッション材含む	
Z070013004 PQ4704	1,100 × 105 × 2,430	本	168,000			クッション材含む	
Z070013005 PQ4705	1,200 × 115 × 2,430	本	197,000			クッション材含む	
Z070013006 PQ4706	1,350 × 125 × 2,430	本	247,000			クッション材含む	
Z070013007 PQ4707	1,500 × 140 × 2,430	本	300,000			クッション材含む	
Z070013008	1,650 × 150 × 2,430	本	351,000			クッション材含む	
Z070013009	1,800 × 160 × 2,430	本	402,000			クッション材含む	
Z070013010	2,000 × 175 × 2,430	本	488,000			クッション材含む	
Z070013011	2,200 × 190 × 2,430	本	573,000			クッション材含む	
Z070013029 PQ4709	標準　ＥＦ２－５型（２種） 800 × 80 × 2,430	本	111,000			クッション材含む	
Z070013030 PQ4710	900 × 90 × 2,430	本	136,000			クッション材含む	
Z070013031 PQ4711	1,000 × 100 × 2,430	本	167,000			クッション材含む	
Z070013032 PQ4712	1,100 × 105 × 2,430	本	194,000			クッション材含む	
Z070013033 PQ4713	1,200 × 115 × 2,430	本	225,000			クッション材含む	
Z070013034 PQ4714	1,350 × 125 × 2,430	本	281,000			クッション材含む	
Z070013035 PQ4715	1,500 × 140 × 2,430	本	343,000			クッション材含む	
Z070013036	1,650 × 150 × 2,430	本	399,000			クッション材含む	
Z070013037	1,800 × 160 × 2,430	本	459,000			クッション材含む	
Z070013038	2,000 × 175 × 2,430	本	553,000			クッション材含む	
Z070013039	2,200 × 190 × 2,430	本	651,000			クッション材含む	

推 進 管 （ 小口径 ）

コード 建設部 農林水産部	品名 規格	単位	単価 4／ 1～			備考	掲載刊行物
	埋込カラー形小口径推進管（Ⅰ類）（JSWAS A-6）						
Z070013057	250 × 55 × 2,000	本	30,100			クッション材含む	
Z070013058	300 × 57 × 2,000	本	35,800			クッション材含む	
Z070013059	350 × 60 × 2,430	本	41,700			クッション材含む	
Z070013060	400 × 63 × 2,430	本	46,100			クッション材含む	
Z070013061	450 × 67 × 2,430	本	53,500			クッション材含む	
Z070013062	500 × 70 × 2,430	本	61,400			クッション材含む	
Z070013063	600 × 80 × 2,430	本	94,300			クッション材含む	
Z070013064	700 × 90 × 2,430	本	115,000			クッション材含む	

外 圧 管　１種　Ｂ形

コード 建設部 農林水産部	品名 規格	単位	単価 4／ 1～			備考	掲載刊行物
	外圧管１種 Ｂ形１種（直径×厚×長）　重量kg						
Z002500004 P01004	（ヒューム管）　（JIS A5373附D） 300 × 30 × 2,000 ― 165	本	[redacted]				4.3号B･K
Z002500005 P01005	350 × 32 × 2,000 ― 204	本	[redacted]				4.3号B･K
Z002500006 P01006	400 × 35 × 2,430 ― 306	本	[redacted]				4.3号B･K
Z002500007 P01007	450 × 38 × 2,430 ― 373	本	[redacted]				4.3号B･K
Z002500008 P01008	500 × 42 × 2,430 ― 459	本	[redacted]				4.3号B･K
Z002500009 P01009	600 × 50 × 2,430 ― 660	本	[redacted]				4.3号B･K
Z002500010 P01010	700 × 58 × 2,430 ― 899	本	[redacted]				4.3号B･K
Z002500011 P01011	800 × 66 × 2,430 ― 1,170	本	[redacted]				4.3号B･K
Z002500012 P01012	900 × 75 × 2,430 ― 1,520	本	[redacted]				4.3号B･K
Z002500013 P01013	1,000 × 82 × 2,430 ― 1,850	本	[redacted]				4.3号B･K
Z002500014 P01014	1,100 × 88 × 2,430 ― 2,190	本	[redacted]				4.3号B･K
Z002500015 P01015	1,200 × 95 × 2,430 ― 2,600	本	[redacted]				4.3号B･K
Z002500016 P01016	1,350 × 103 × 2,430 ― 3,190	本	[redacted]				4.3号B･K

外 圧 管　２種　Ｂ形

コード 建設部 農林水産部	品名 規格	単位	単価 4／ 1～			備考	掲載 刊行物
	外圧管２種 Ｂ形２種（直径×厚×長）　重量kg						
Z002500026 P01026	（ヒューム管）　（JIS A5373附D） 150 × 26 × 2,000 ― 77	本	[redacted]				4.3号B･K
Z002500027 P01027	200 × 27 × 2,000 ― 103	本	[redacted]				4.3号B･K
Z002500028 P01028	250 × 28 × 2,000 ― 131	本	[redacted]				4.3号B･K
Z002500029 P01029	300 × 30 × 2,000 ― 165	本	[redacted]				4.3号B･K
Z002500030 P01030	350 × 32 × 2,000 ― 204	本	[redacted]				4.3号B･K
Z002500031 P01031	400 × 35 × 2,430 ― 306	本	[redacted]				4.3号B･K
Z002500032 P01032	450 × 38 × 2,430 ― 373	本	[redacted]				4.3号B･K
Z002500033 P01033	500 × 42 × 2,430 ― 459	本	[redacted]				4.3号B･K
Z002500034 P01034	600 × 50 × 2,430 ― 660	本	[redacted]				4.3号B･K
Z002500035 P01035	700 × 58 × 2,430 ― 899	本	[redacted]				4.3号B･K
Z002500036 P01036	800 × 66 × 2,430 ― 1,170	本	[redacted]				4.3号B･K
Z002500037 P01037	900 × 75 × 2,430 ― 1,520	本	[redacted]				4.3号B･K
Z002500038 P01038	1,000 × 82 × 2,430 ― 1,850	本	[redacted]				4.3号B･K
Z002500039 P01039	1,100 × 88 × 2,430 ― 2,190	本	[redacted]				4.3号B･K
Z002500040 P01040	1,200 × 95 × 2,430 ― 2,600	本	[redacted]				4.3号B･K
Z002500041 P01041	1,350 × 103 × 2,430 ― 3,190	本	[redacted]				4.3号B･K

ＰＣ外圧管（１）

コード 建設部 農林水産部	品名 規格	単位	単価 4／ 1～	12／ 1～		備考	掲載 刊行物
	ＰＣ外圧管　Ｓ型　１種 径mm　肉厚mm　長さmm　重量kg						
NOCODE2241 P01277	(JIS A5373附D) 600 × 44 × 4,000 ― 1,580	本					4.11号B･K
NOCODE2242 P01278	700 × 46 × 4,000 ― 1,840	本					4.11号B･K
NOCODE2243 P01279	800 × 52 × 4,000 ― 2,240	本					4.11号B･K
NOCODE2244 P01280	900 × 59 × 4,000 ― 2,800	本					4.11号B･K
NOCODE2245 P01281	1,000 × 66 × 4,000 ― 3,200	本					4.11号B･K
NOCODE2246 P01282	1,100 × 71 × 4,000 ― 3,720	本					4.11号B･K
NOCODE2247 P01283	1,200 × 78 × 4,000 ― 4,440	本					4.11号B･K
NOCODE2248 P01284	1,350 × 87 × 4,000 ― 5,280	本					4.11号B･K
NOCODE2249 P01285	1,500 × 96 × 4,000 ― 6,720	本					4.11号B･K
NOCODE2250 P01290	ＰＣ外圧管　Ｓ型　２種 600 × 44 × 4,000 ― 1,580	本					4.11号B･K
NOCODE2251 P01291	700 × 46 × 4,000 ― 1,840	本					4.11号B･K
NOCODE2252 P01292	800 × 52 × 4,000 ― 2,240	本					4.11号B･K
NOCODE2253 P01293	900 × 59 × 4,000 ― 2,800	本					4.11号B･K
NOCODE2254 P01294	1,000 × 66 × 4,000 ― 3,200	本					4.11号B･K
NOCODE2255 P01295	1,100 × 71 × 4,000 ― 3,720	本					4.11号B･K
NOCODE2256 P01296	1,200 × 78 × 4,000 ― 4,440	本					4.11号B･K
NOCODE2257 P01297	1,350 × 87 × 4,000 ― 5,280	本					4.11号B･K
NOCODE2258 P01298	1,500 × 96 × 4,000 ― 6,720	本					4.11号B･K

ＰＣ外圧管（２）

コード 建設部 農林水産部	品名 規格	単位	単価 4／ 1～	10／ 1～	12／ 1～	備考	掲載刊行物
	ＰＣ外圧管　Ｓ型　３種 径mm　肉厚mm　長さmm　重量kg						
NOCODE2259 P01303	(JIS A5373附D) 600 × 44 × 4,000 ― 1,560	本					4.11号B･K
NOCODE2260 P01304	700 × 46 × 4,000 ― 1,840	本					4.11号B･K
NOCODE2261 P01305	800 × 52 × 4,000 ― 2,240	本					4.11号B･K
NOCODE2262 P01306	900 × 59 × 4,000 ― 2,800	本					4.11号B･K
NOCODE2263 P01307	1,000 × 66 × 4,000 ― 3,200	本					4.11号B･K
NOCODE2264 P01308	1,100 × 71 × 4,000 ― 3,720	本					4.11号B･K
NOCODE2265 P01309	1,200 × 78 × 4,000 ― 4,440	本					4.11号B･K
NOCODE2266 P01310	1,350 × 87 × 4,000 ― 5,280	本					4.11号B･K
NOCODE2267 P01311	1,500 × 96 × 4,000 ― 6,720	本					4.11号B･K
ZA07391110	遠心ボックスカルバート φ300　L=2.4	本					4.9号B
ZA07392000	遠心ボックスカルバート φ600　L=2.4	本					4.9号B

特 殊 円 形 水 路

コード 建設部 農林水産部	品名 規格	単位	単価 4／ 1～			備考	掲載刊行物
Z105013001 PQD001	バイコン台付管 φ250 × 2,000	本	[redacted]				4.3号B･K
Z105013002 PQD002	φ300 × 2,000	本	[redacted]				4.3号B･K
Z105013003 PQD003	φ350 × 2,000	本	[redacted]				4.3号B･K
Z105013004 PQD004	φ400 × 2,500	本	[redacted]				4.3号B･K
Z105013005 PQD005	φ450 × 2,500	本	[redacted]				4.3号B･K
Z105013006 PQD006	φ500 × 2,500	本	[redacted]				4.3号B･K
Z105013007 PQD007	φ600 × 2,500	本	[redacted]				4.3号B･K
Z105013008 PQD008	φ700 × 2,500	本	[redacted]				4.3号B･K
Z105013009 PQD009	φ800 × 2,500	本	[redacted]				4.3号B･K
Z105013010 PQD010	φ900 × 2,500	本	[redacted]				4.3号B･K
Z105013011 PQD011	φ1000× 2,500	本	[redacted]				4.3号B･K

コード 建設部 農林水産部	品名 規格	単位	単価 4／ 1～			備考	掲載刊行物
ZA09370000	片土留側溝 BF300　H=　800mm　－　560kg	本	21,600			受動土圧を考慮している。 上載荷重は1.0t/m2	
ZA09380000	BF300　H=1,000mm　－　620kg	本	24,000			受動土圧を考慮している。 上載荷重は1.0t/m2	
ZA09390000	BF300　H=1,250mm　－　650kg	本	25,200			受動土圧を考慮している。 上載荷重は1.0t/m2	
ZA09400000	BF400　H=　800mm　－　590kg	本	22,800			受動土圧を考慮している。 上載荷重は1.0t/m2	
ZA09410000	BF400　H=1,000mm　－　650kg	本	25,200			受動土圧を考慮している。 上載荷重は1.0t/m2	
ZA09420000	BF400　H=1,250mm　－　680kg	本	26,300			受動土圧を考慮している。 上載荷重は1.0t/m2	
ZA09430000	BF450　H=　800mm　－　620kg	本	24,000			受動土圧を考慮している。 上載荷重は1.0t/m2	
ZA09440000	BF450　H=1,000mm　－　680kg	本	26,300			受動土圧を考慮している。 上載荷重は1.0t/m2	
ZA09450000	BF450　H=1,250mm　－　710kg	本	27,500			受動土圧を考慮している。 上載荷重は1.0t/m2	
ZA09460000	BF500　H=　800mm　－　660kg	本	25,500			受動土圧を考慮している。 上載荷重は1.0t/m2	
ZA09470000	BF500　H=1,000mm　－　720kg	本	27,900			受動土圧を考慮している。 上載荷重は1.0t/m2	
ZA09480000	BF500　H=1,250mm　－　750kg	本	29,000			受動土圧を考慮している。 上載荷重は1.0t/m2	
ZA09490000	BF600　H=　800mm　－　690kg	本	26,700			受動土圧を考慮している。 上載荷重は1.0t/m2	
ZA09500000	BF600　H=1,000mm　－　750kg	本	29,000			受動土圧を考慮している。 上載荷重は1.0t/m2	
ZA09510000	BF600　H=1,250mm　－　780kg	本	30,200			受動土圧を考慮している。 上載荷重は1.0t/m2	
	長さはすべてL=2.0mである。						

コード 建設部 農林水産部	品名 規格	単位	単価 4／1～			備考	掲載刊行物
ZA38830000	法留基礎ブロック H= 520 420×490× 500×2000- 520kg	個	19,900			金具含まず	
ZA38840000	H= 700 420×540× 700×2000- 669kg	個	27,500			金具含まず	
ZA38850000	H=1000 420×615×1000×2000- 997kg	個	37,000			金具含まず	
ZA38860000	歩車道境界ブロック 片丸型300C 180/210×300×2000- 274kg	個	6,560				
ZA38870000	両丸型300C 180/240×300×2000- 295kg	個	7,360				
ZA44670110	ガードレール用基礎ブロック B･C種用 B=1000,H=480,L=2000 705kg	個	33,700			衝突荷重を考慮している １スパン10m連結金具含む	
ZA04430000	階段式ブロック(ステップブロック) 2.0型　幅1000	個	7,000				

⑤　鉄　鋼　金　物　類

適用について

１，積販価格（ひも付販売価格）が含まれるので、適用に留意する。

ＪＩＳ規格等の基準について

１，ＪＩＳ	Ｇ３１１２	異形鉄棒（鉄筋）
２，ＪＩＳ	Ａ５５２８	鋼矢板
３，ＪＩＳ	Ｇ３４５２	ガス管（ＧＳＰ）
４，ＪＩＳ	Ａ５５２５	鋼管杭
５，ＪＩＳ	Ｇ３４５７	炭素鋼管
６，ＪＩＳ	Ｚ３２１１	電気溶接棒（軟鋼用）
７，ＪＩＳ	Ｚ３２１１	電気溶接棒（高張力鋼用）
８，ＪＩＳ	Ｚ３３１３	溶接ワイヤ
９，ＪＩＳ	Ａ５５１３	じゃかご
10，ＪＩＳ	Ｇ３４７１	コルゲートパイプ

＜　白　紙　＞

鉄　　筋　（1）

コード 建設部 農林水産部	品名 規格	単位	単価 4／1～	単価 5／1～	単価 6／1～	備考	掲載刊行物
Z001102022 P18202	鉄筋 SR-235　φ 9mm	t	[redacted]				
Z001102023 P18203	SR-235　φ13mm	t	[redacted]				
Z001102024	SR-235　φ16～25mm	t	[redacted]				
Z001102008 P18208	SD-295　D10mm	t	[redacted]				
Z001102009 P18209	SD-295　D13mm	t	[redacted]				
Z001102028 P18210	SD-295　D16mm	t	[redacted]				

コード 建設部 農林水産部	品名 規格	単位	単価 7／1～	単価 9／1～	単価 10／1～	備考	掲載刊行物
Z001102022 P18202	鉄筋 SR-235　φ 9mm	t	[redacted]				4.8号B
Z001102023 P18203	SR-235　φ13mm	t	[redacted]				4.8号B
Z001102024	SR-235　φ16～25mm	t	[redacted]				4.8号B
Z001102008 P18208	SD-295　D10mm	t	[redacted]				
Z001102009 P18209	SD-295　D13mm	t	[redacted]				
Z001102028 P18210	SD-295　D16mm	t	[redacted]				

コード 建設部 農林水産部	品名 規格	単位	単価 11／1～	単価 12／1～	単価	備考	掲載刊行物
Z001102022 P18202	鉄筋 SR-235　φ 9mm	t					
Z001102023 P18203	SR-235　φ13mm	t					
Z001102024	SR-235　φ16～25mm	t					
Z001102008 P18208	SD-295　D10mm	t	[redacted]				4.11号B･K
Z001102009 P18209	SD-295　D13mm	t	[redacted]				4.11号B･K
Z001102028 P18210	SD-295　D16mm	t	[redacted]				4.11号B･K

コード 建設部 農林水産部	品名 規格	単位	単価	単価	単価	備考	掲載刊行物
Z001102022 P18202	鉄筋 SR-235　φ 9mm	t					
Z001102023 P18203	SR-235　φ13mm	t					
Z001102024	SR-235　φ16～25mm	t					
Z001102008 P18208	SD-295　D10mm	t					
Z001102009 P18209	SD-295　D13mm	t					
Z001102028 P18210	SD-295　D16mm	t					

鉄　　筋　（２）

コード 建設部 農林水産部	品名 規格	単位	単価 4／ 1～	単価 5／ 1～	単価 6／ 1～	備考	掲載刊行物
Z001102018 P18229	鉄筋 SD-345 D10mm	t					
Z001102019 P18230	SD-345 D13mm	t					
Z001102020	SD-345 D16～25mm	t					
Z001102021 P18235	SD-345 D29mm	t					

コード 建設部 農林水産部	品名 規格	単位	単価 7／ 1～	単価 9／ 1～	単価 10／ 1～	備考	掲載刊行物
Z001102018 P18229	鉄筋 SD-345 D10mm	t					
Z001102019 P18230	SD-345 D13mm	t					
Z001102020	SD-345 D16～25mm	t					
Z001102021 P18235	SD-345 D29mm	t					

コード 建設部 農林水産部	品名 規格	単位	単価 11／ 1～	単価	単価	備考	掲載刊行物
Z001102018 P18229	鉄筋 SD-345 D10mm	t					4.10号B
Z001102019 P18230	SD-345 D13mm	t					4.10号B･K
Z001102020	SD-345 D16～25mm	t					4.10号B･K
Z001102021 P18235	SD-345 D29mm	t					4.10号B･K

コード 建設部 農林水産部	品名 規格	単位	単価	単価	単価	備考	掲載刊行物
Z001102018 P18229	鉄筋 SD-345 D10mm	t					
Z001102019 P18230	SD-345 D13mm	t					
Z001102020	SD-345 D16～25mm	t					
Z001102021 P18235	SD-345 D29mm	t					
		t					
		t					

鉄　　筋　（３）

コード 建設部 農林水産部	品名 規格	単位	単価 4／ 1～	単価 5／ 1～	単価 6／ 1～	備考	掲載刊行物
ZA10180000 P18236	鉄筋 SD-345　D32mm	t					
Z001102025 P18237	SD-345　D35mm	t					
Z001102026 P18238	SD-345　D38mm	t					
Z001102027 P18239	SD-345　D51mm	t					

コード 建設部 農林水産部	品名 規格	単位	単価 7／ 1～	単価 9／ 1～	単価 10／ 1～	備考	掲載刊行物
ZA10180000 P18236	鉄筋 SD-345　D32mm	t					
Z001102025 P18237	SD-345　D35mm	t					
Z001102026 P18238	SD-345　D38mm	t					
Z001102027 P18239	SD-345　D51mm	t					

コード 建設部 農林水産部	品名 規格	単位	単価 11／ 1～	単価	単価	備考	掲載刊行物
ZA10180000 P18236	鉄筋 SD-345　D32mm	t					4.10号B･K
Z001102025 P18237	SD-345　D35mm	t					4.10号B･K
Z001102026 P18238	SD-345　D38mm	t					4.10号B･K
Z001102027 P18239	SD-345　D51mm	t					4.10号B･K

コード 建設部 農林水産部	品名 規格	単位	単価	単価	単価	備考	掲載刊行物
ZA10180000 P18236	鉄筋 SD-345　D32mm	t					
Z001102025 P18237	SD-345　D35mm	t					
Z001102026 P18238	SD-345　D38mm	t					
Z001102027 P18239	SD-345　D51mm	t					

コード 建設部 農林水産部	品名 規格	単位	単価 4／ 1～	5／ 1～	6／ 1～	備考	掲載刊行物
ZA60111110	フレア溶接 Ｄ１６	箇所	630			材工共	
ZA60111120	Ｄ１９	箇所	690			材工共	
ZA60111130	Ｄ２２	箇所	780			材工共	
ZA60111140	Ｄ２５	箇所	1,200			材工共	
Z001030001	鋼矢板 Ⅱ型～Ⅳ型	t				エキストラは、刊行物により別途加算のこと。	4.5号B･K
Z001060001	規格エキストラ SY390	t					4.3号B･K
	鋼矢板（Ⅱ型～Ⅳ型）の単価は、 幅広鋼矢板としても適用できる。						
Z005100005 P02005	ガス管　黒ねじ無し管 32A	m					4.3号B
Z005100006 P02006	40A	m					4.3号B
Z005100007 P02007	50A	m					4.3号B
Z005100008 P02008	65A	m					4.3号B
Z005100009 P02009	80A	m					4.3号B
Z005100011 P02010	100A	m					4.3号B
N0C0DE2206 P02040	ガス管　白ねじ無し管 125A	m					4.3号K

コード 建設部 農林水産部	品名 規格	単位	単価 7／ 1～	8／ 1～	9／ 1～	備考	掲載刊行物
ZA60111110	フレア溶接 Ｄ１６	箇所				材工共	
ZA60111120	Ｄ１９	箇所				材工共	
ZA60111130	Ｄ２２	箇所				材工共	
ZA60111140	Ｄ２５	箇所				材工共	
Z001030001	鋼矢板 Ⅱ型～Ⅳ型	t				エキストラは、刊行物により別途加算のこと。	4.8号B･K
Z001060001	規格エキストラ SY390	t					
	鋼矢板（Ⅱ型～Ⅳ型）の単価は、 幅広鋼矢板としても適用できる。						
Z005100005 P02005	ガス管　黒ねじ無し管 32A	m					4.7号B
Z005100006 P02006	40A	m					4.7号B
Z005100007 P02007	50A	m					4.7号B
Z005100008 P02008	65A	m					4.7号B
Z005100009 P02009	80A	m					4.7号B
Z005100011 P02010	100A	m					4.7号B
N0C0DE2206 P02040	ガス管　白ねじ無し管 125A	m					4.7号K

コード 建設部 農林水産部	品名 規格	単位	単価 10／ 1～			備考	掲載 刊行物
ZA60111110	フレア溶接 Ｄ１６	箇所	700			材工共	
ZA60111120	Ｄ１９	箇所	780			材工共	
ZA60111130	Ｄ２２	箇所	870			材工共	
ZA60111140	Ｄ２５	箇所	1,340			材工共	
Z001030001	鋼矢板 Ⅱ型～Ⅳ型	t	[redacted]			エキストラは、刊行物により別途加算のこと。	4.9号B･K
Z001060001	規格エキストラ SY390	t					
	鋼矢板（Ⅱ型～Ⅳ型）の単価は、 幅広鋼矢板としても適用できる。						
Z005100005 P02005	ガス管　黒ねじ無し管 32A	m	[redacted]				4.9号B
Z005100006 P02006	40A	m	[redacted]				4.9号B
Z005100007 P02007	50A	m	[redacted]				4.9号B
Z005100008 P02008	65A	m	[redacted]				4.9号B
Z005100009 P02009	80A	m	[redacted]				4.9号B
Z005100011 P02010	100A	m	[redacted]				4.9号B
N0C0DE2206 P02040	ガス管　白ねじ無し管 125A	m	[redacted]				4.9号K

スクラップ控除

コード 建設部 農林水産部	品名 規格	単位	単価 4／ 1～	単価 5／ 1～	単価 6／ 1～	備考	掲載刊行物
ZA10210000	スクラップ控除 ヘビー　Ｈ１　東京	t	[redacted]			橋梁製作関係用	
ZA10220000	ヘビー　Ｈ１　仙台	t	[redacted]			橋梁製作関係用	
ZA10230000	ヘビー　Ｈ１　秋田	t	[redacted]			その他用	
ZA10230010	ヘビー　Ｈ２　秋田	t	[redacted]			その他用（鉄筋等）	
ZA10945000	ヘビー　Ｈ３　秋田	t	[redacted]			その他用（軽量形鋼等）	

コード 建設部 農林水産部	品名 規格	単位	単価 8／ 1～	単価 9／ 1～	単価 10／ 1～	備考	掲載刊行物
ZA10210000	スクラップ控除 ヘビー　Ｈ１　東京	t	[redacted]			橋梁製作関係用	
ZA10220000	ヘビー　Ｈ１　仙台	t	[redacted]			橋梁製作関係用	
ZA10230000	ヘビー　Ｈ１　秋田	t	[redacted]			その他用	
ZA10230010	ヘビー　Ｈ２　秋田	t	[redacted]			その他用（鉄筋等）	
ZA10945000	ヘビー　Ｈ３　秋田	t	[redacted]			その他用（軽量形鋼等）	

コード 建設部 農林水産部	品名 規格	単位	単価 11／ 1～	単価 12／ 1～	単価	備考	掲載刊行物
ZA10210000	スクラップ控除 ヘビー　Ｈ１　東京	t	[redacted]			橋梁製作関係用	4.10号B･K
ZA10220000	ヘビー　Ｈ１　仙台	t	[redacted]			橋梁製作関係用	4.11号B･K
ZA10230000	ヘビー　Ｈ１　秋田	t	[redacted]			その他用	4.11号B
ZA10230010	ヘビー　Ｈ２　秋田	t	[redacted]			その他用（鉄筋等）	4.11号B
ZA10945000	ヘビー　Ｈ３　秋田	t	[redacted]			その他用（軽量形鋼等）	4.11号B

コード 建設部 農林水産部	品名 規格	単位	単価	単価	単価	備考	掲載刊行物
ZA10210000	スクラップ控除 ヘビー　Ｈ１　東京	t					
ZA10220000	ヘビー　Ｈ１　仙台	t					
ZA10230000	ヘビー　Ｈ１　秋田	t					
ZA10230010	ヘビー　Ｈ２　秋田	t					
ZA10945000	ヘビー　Ｈ３　秋田	t					

鋼管杭・鋼管

コード 建設部 農林水産部	品名 規格	単位	単価 4／ 1～	6／ 1～	7／ 1～	備考	掲載刊行物
Z101129006	鋼管杭 SKK-400　(JIS A5525)	t	[redacted]			ベース単価＋ 地域エキストラ（秋田）	4.6号B･K
	※以下のエキストラは刊行物により別途加算すること。						
	・外径エキストラ ・長さエキストラ						
	・規格エキストラ ・各種付属品エキストラ						
	・工場不等厚及び工場異規格等厚工場円周溶接エキストラ						
	・重防食エキストラ ・塗装エキストラ						
	・ネガティブフリクション対策杭塗装エキストラ						
	・突起付エキストラ						
ZA10200000	炭素鋼管　(JIS G3457) STPY-700mm　t=7.9mm	m	31,200				
ZA10190000	STPY-700mm　t=7.1mm	m	28,000				
ZA10690000	炭素鋼鋼管 STK-400	t	[redacted]		[redacted]	地域エキストラ加算済み	4.6号B･K
	※以下のエキストラは刊行物により別途加算すること。						
	・規格エキストラ ・寸法エキストラ						

鋼管杭・鋼管

コード 建設部 農林水産部	品名 規格	単位	単価 9／ 1～	10／ 1～		備考	掲載刊行物
Z101129006	鋼管杭 SKK-400　(JIS A5525)	t	[redacted]			ベース単価＋ 地域エキストラ（秋田）	4.8号B･K
	※以下のエキストラは刊行物により別途加算すること。						
	・外径エキストラ ・長さエキストラ						
	・規格エキストラ ・各種付属品エキストラ						
	・工場不等厚及び工場異規格等厚工場円周溶接エキストラ						
	・重防食エキストラ ・塗装エキストラ						
	・ネガティブフリクション対策杭塗装エキストラ						
	・突起付エキストラ						
ZA10200000	炭素鋼管　(JIS G3457) STPY-700mm　t=7.9mm	m		49,000			
ZA10190000	STPY-700mm　t=7.1mm	m		44,000			
ZA10690000	炭素鋼鋼管 STK-400	t		[redacted]		地域エキストラ加算済み	4.9号B･K
	※以下のエキストラは刊行物により別途加算すること。						
	・規格エキストラ ・寸法エキストラ						

鉄鋼積販売価格（１）

コード 建設部 農林水産部	品名 規格	単位	単価 4／ 1～	5／ 1～	6／ 1～	備考	掲載刊行物
Z001012004	等辺山形鋼（大形）無規格 25～35 × 250 × 250mm	t	[redacted]			積販価格である。橋梁製作、水門製作等に適用	4.3号B･K
Z001130008	等辺山形鋼（中形）SS400 9 × 75 × 75mm 9.96kg/m	t	[redacted]				4.3号B･K
Z001130004	6 × 50 × 50mm 4.43kg/m	t	[redacted]				4.3号B･K
Z001130002 P18443	等辺山形鋼（小形）SS400 5 × 40 × 40mm 2.95kg/m	t	[redacted]				4.3号B･K
Z001014001	溝形鋼（大形）無規格 9 ～12 × 300 × 90mm	t	[redacted]			積販価格である。橋梁製作、水門製作等に適用	4.3号B･K
Z001014002	10.5～13 × 380 × 100mm	t	[redacted]			積販価格である。橋梁製作、水門製作等に適用	4.3号B･K
	本欄に記載のない材料の積販価格は、物価資料によるものとする。						
Z001120019	Ｈ形鋼 無規格 100 × 50mm	t	[redacted]			積販価格である。ｻｲｽﾞｴｷｽﾄﾗ	4.5号K
Z001120020	150 × 75mm	t	[redacted]			積販価格である。ｻｲｽﾞｴｷｽﾄﾗ	4.5号B･K
Z001120021	175 × 90mm	t	[redacted]			積販価格である。ｻｲｽﾞｴｷｽﾄﾗ	4.5号B･K

鉄鋼積販売価格（１）

コード 建設部 農林水産部	品名 規格	単位	単価 7／ 1～	8／ 1～	9／ 1～	備考	掲載刊行物
Z001012004	等辺山形鋼（大形）無規格 25～35 × 250 × 250mm	t		[redacted]		積販価格である。橋梁製作、水門製作等に適用	4.7号B･K
Z001130008	等辺山形鋼（中形）SS400 9 × 75 × 75mm 9.96kg/m	t	[redacted]				4.6号B･K
Z001130004	6 × 50 × 50mm 4.43kg/m	t	[redacted]				4.6号B･K
Z001130002 P18443	等辺山形鋼（小形）SS400 5 × 40 × 40mm 2.95kg/m	t	[redacted]				4.6号B･K
Z001014001	溝形鋼（大形）無規格 9 ～12 × 300 × 90mm	t	[redacted]			積販価格である。橋梁製作、水門製作等に適用	4.6号B･K
Z001014002	10.5～13 × 380 × 100mm	t	[redacted]			積販価格である。橋梁製作、水門製作等に適用	4.6号B･K
	本欄に記載のない材料の積販価格は、 物価資料によるものとする。						
Z001120019	Ｈ形鋼 無規格 100 × 50mm	t	[redacted]		[redacted]	積販価格である。ｻｲｽﾞｴｷｽﾄﾗ	4.8号K
Z001120020	150 × 75mm	t	[redacted]	[redacted]	[redacted]	積販価格である。ｻｲｽﾞｴｷｽﾄﾗ	4.8号B･K
Z001120021	175 × 90mm	t	[redacted]	[redacted]	[redacted]	積販価格である。ｻｲｽﾞｴｷｽﾄﾗ	4.8号B･K

鉄鋼積販売価格（１）

コード 建設部 農林水産部	品名 規格	単位	単価 10／ 1～			備考	掲載刊行物
Z001012004	等辺山形鋼（大形）無規格 25～35 × 250 × 250mm	t				積販価格である。橋梁製作、水門製作等に適用	
Z001130008	等辺山形鋼（中形）SS400 9 × 75 × 75mm 9.96kg/m	t					
Z001130004	6 × 50 × 50mm 4.43kg/m	t					
Z001130002 P18443	等辺山形鋼（小形）SS400 5 × 40 × 40mm 2.95kg/m	t					
Z001014001	溝形鋼（大形）無規格 9 ～12 × 300 × 90mm	t	[redacted]			積販価格である。橋梁製作、水門製作等に適用	4.9号B･K
Z001014002	10.5～13 × 380 × 100mm	t	[redacted]			積販価格である。橋梁製作、水門製作等に適用	4.9号B･K
	本欄に記載のない材料の積販価格は、物価資料によるものとする。						
Z001120019	Ｈ形鋼 無規格 100 × 50mm	t				積販価格である。ｻｲｽﾞｴｷｽﾄﾗ	
Z001120020	150 × 75mm	t				積販価格である。ｻｲｽﾞｴｷｽﾄﾗ	
Z001120021	175 × 90mm	t				積販価格である。ｻｲｽﾞｴｷｽﾄﾗ	

鉄鋼積販売価格（２）

コード 建設部 農林水産部	品名 規格	単位	単価 4／ 1～	7／ 1～	8／ 1～	備考	掲載刊行物
	鋼板（中板）無規格						
ZA10700000 P18414	3.0mm≦t＜6mm×定尺（6’幅以下）	t				積販価格である。	4.7号B･K
ZA10710000	3.0mm≦t＜6mm×定尺（6’幅超）	t				積販価格である。 厚みエキストラ加算済み。	4.7号B･K
Z101136007 P18415	4.5mm×定尺（6’幅超）	t				積販価格である。 厚みエキストラ加算済み。	4.7号B･K
	鋼板（厚板）無規格						
Z001026001	t=12～25以下　橋梁製作用	t				積販価格である。	4.7号B･K
Z101136008	6～ 8mm未満×定尺（6’幅超）	t				積販価格である。 厚みエキストラ加算済み。	4.7号B･K
ZA10740000	8～12mm未満×定尺（6’幅超）	t				積販価格である。 厚みエキストラ加算済み。	4.7号B･K
ZA10750000 P18416	6～12mm未満×定尺（6’幅以下）	t				積販価格である。 厚みエキストラ加算済み。	4.7号B･K
	6’=1,829mm						

鉄鋼積販売価格（２）

コード 建設部 農林水産部	品名 規格	単位	単価 10／ 1～	11／ 1～		備考	掲載刊行物
	鋼板（中板）無規格						
ZA10700000 P18414	3.0mm≦t＜6mm×定尺（6’幅以下）	t				積販価格である。	4.9号K
ZA10710000	3.0mm≦t＜6mm×定尺（6’幅超）	t	廃　止			積販価格である。 厚みエキストラ加算済み。	4.9号B･K
Z101136007 P18415	4.5mm×定尺（6’幅超）	t	廃　止			積販価格である。 厚みエキストラ加算済み。	4.9号B･K
	鋼板（厚板）無規格						
Z001026001	t=12～25以下　橋梁製作用	t				積販価格である。	4.10号B･K
Z101136008	6～ 8mm未満×定尺（6’幅超）	t	廃　止			積販価格である。 厚みエキストラ加算済み。	4.9号B･K
ZA10740000	8～12mm未満×定尺（6’幅超）	t	廃　止			積販価格である。 厚みエキストラ加算済み。	4.9号B･K
ZA10750000 P18416	6～12mm未満×定尺（6’幅以下）	t	廃　止			積販価格である。 厚みエキストラ加算済み。	4.9号B･K
	6’=1,829mm						

エ キ ス ト ラ

コード 建設部 農林水産部	品名 規格	単位	単価 4／ 1～			備考	掲載刊行物
Z001052001	形鋼(大型) 規格エキストラ SS400	t	[redacted]				4.3号B･K
Z001052005	SM490A	t	[redacted]				4.3号B･K
Z001062001	中厚板 規格エキストラ SS400	t	[redacted]				4.3号B･K
Z001062005	SM400B t 25以下	t	[redacted]				4.3号B･K
Z001062006	SM400B t 25超え38以下	t	[redacted]				4.3号B･K
Z001062007	SM400C t 25以下	t	[redacted]				4.3号B･K
Z001062008	SM400C t 25超え38以下	t	[redacted]				4.3号B･K
Z001062009	SM400C t 38超え50以下	t	[redacted]				4.3号B･K
Z001062010	SM490A t 50以下	t	[redacted]				4.3号B･K
Z001062011	SM490B t 25以下	t	[redacted]				4.3号B･K
Z001062012	SM490B t 25超え38以下	t	[redacted]				4.3号B･K
Z001062013	SM490C t 25以下	t	[redacted]				4.3号B･K
Z001062014	SM490C t 25超え38以下	t	[redacted]				4.3号B･K
Z001062015	SM490C t 38超え50以下	t	[redacted]				4.3号B･K
Z001062016	SM490YA t 25以下	t	[redacted]				4.3号B･K
Z001062017	SM490YB t 25以下	t	[redacted]				4.3号B･K
Z001062018	SM490YB t 25超え38以下	t	[redacted]				4.3号B･K
Z001062019	SM520B t 25以下	t	[redacted]				4.3号B･K
Z001062020	SM520B t 25超え38以下	t	[redacted]				4.3号B･K
Z001062021	SM520C t 25以下	t	[redacted]				4.3号B･K
Z001062022	SM520C t 25超え38以下	t	[redacted]				4.3号B･K
Z001062023	SM520C t 38超え50以下	t	[redacted]				4.3号B･K
Z001062024	SM570(Q) t 6～20以下	t	[redacted]				4.3号B･K
Z001062025	SM570(Q) t 20超え38以下	t	[redacted]				4.3号B･K
Z001062026	SM570(Q) t 38超え50以下	t	[redacted]				4.3号B･K
Z001056002	ＣＴ形鋼エキストラ (橋梁用) 175～250 シリーズ	t	[redacted]				4.3号B･K
Z001056003	300 シリーズ 以上	t	[redacted]				4.3号B･K
ZA99000028	形鋼規格エキストラ (市中) SS400	t	[redacted]				4.3号B･K

鉄線・丸釘・ボルト類

コード 建設部 農林水産部	品名 規格	単位	単価 4／ 1～	9／ 1～	10／ 1～	備考	掲載刊行物
Z001312005 P19110	鉄線 ナマシ　0.8mm(21#)	kg					4.8号B･K
Z001312003 P19107	ナマシ　2.6mm(12#)	kg					4.8号B･K
Z001312002 P19106	ナマシ　3.2mm(10#)	kg					4.8号B･K
ZA10830000 PQ5101	亜鉛引　0.9mm(20#)	kg					4.8号B･K
Z106004001 P19115	鉄線　亜鉛メッキ #16	kg					4.8号B･K
Z101151003 P19113	亜鉛引　2.6mm(12#)	kg					4.8号B･K
Z101151002 P19112	亜鉛引　3.2mm(10#)	kg					4.8号B･K
Z101151001 P19111	亜鉛引　4.0mm(8#)	kg					4.8号B･K
Z001314001 P19117	有刺鉄線 14番	kg					4.3号B･K
ZA47080000 PQ5102	連結線　φ6 溶融亜鉛＋アルミニウムめっき鋼線	kg				（アルミ含有率10%、付着量300g/m2以上）	4.8号B
ZA47090000 PQ5103	連結線　φ8 溶融亜鉛＋アルミニウムめっき鋼線	kg				（アルミ含有率10%、付着量300g/m2以上）	4.8号B
Z709004002 PQ5105	鉄丸釘 大小取混ぜ	kg	187.40				
Z001330001 P19202	N38 #14×38	kg					4.8号B･K
Z001330004 P19204	N50 #12×50	kg					4.8号B･K
Z101154002 P19211	かすがい L=150mm×φ 9mm	本					4.8号K
Z101154004 P19213	まるかすがい L=180mm×φ12mm	個					4.8号K
Z101154001 P19210	L=120mm×φ 9mm	個					4.8号K
Z106010001	錠　南京錠 30mm	個					4.3号B･K
Z106011001	丁番　スチール 51mm	個					4.8号B･K
ZA10850000	ボルト 黒皮ボルト　φ13mm以上	kg	200				
ZA10920000 PQ5106	W=5/8×32mm	本	27.10				
Z001380045	φ15mm　L=250mm	本	86.40				
ZA42470000	φ 6mm　L= 90mm	本	4.20				
Z001402001	フックボルト φ16mm　L=300mm	本					4.3号B･K
Z105304001 PQK150	Ｚボルト M12 × 225mm	本					4.9号B･K
Z070014001	スペーサー H= 2～ 5cm　下筋用	個					4.9号B･K
Z070014002	H= 6～ 8cm　上筋用	個					4.9号B･K
Z070014003	H=10～15cm　上筋用	個					4.9号B･K

溶接棒・溶接ワイヤー・名板

コード 建設部 農林水産部	品名 規格	単位	単価 4／ 1～	12／ 1～		備考	掲載刊行物
Z006208001 P35003	溶接棒 電気軟鋼用 E4319　3.2mm	kg	[redacted]			JIS Z3211	4.11号B
Z101370002 P35004	電気軟鋼用 E4319　4.0mm	kg	[redacted]			JIS Z3211	4.11号B
Z006208007 PQ5111	電気軟鋼用 E4313　3.2mm	kg	[redacted]			JIS Z3211	4.11号B
Z006208008 PQ5112	電気軟鋼用 E4313　4.0mm	kg	[redacted]			JIS Z3211	4.11号B
ZA46530000 P35011	高張力鋼用 E4916　5.0mm	kg	[redacted]			JIS Z3211	4.11号B
Z101371001	ガス用 GB32　3.2mm	kg	285				
Z101371002	ガス用 GB32　4.0mm	kg	275				
Z006208017 P35001	溶接ワイヤー 径2.4mm	kg	[redacted]			JIS Z3313	4.3号B
ZA46520000 P35002	径3.2mm	kg	[redacted]			JIS Z3313	4.3号B
ZA11020000	名板・標示板 t=13mm　（板厚8mm，字厚5mm）	m2	562,000			青銅鋳物製	
ZA11030000	t=10mm　（字厚4～5mm）	m2	562,000			青銅鋳物製	
Z104188001 PQ5130	橋歴板 t=13mm　（板厚8mm，字厚5mm）	m2	637,000			（鋳物用黄銅合金地金） JIS H2202	

鉄線じゃかご

コード 建設部 農林水産部	品名 規格	単位	単価 4／ 1～	単価 10／ 1～	単価 12／ 1～	備考	掲載刊行物
	網目cm　径cm　鉄線径mm						
Z004002001 PQ5201	じゃかご 10 × 45 × 3.2 (#10)	m				GS－3	4.11号B･K
Z004002004 PQ5202	10 × 45 × 4.0 (# 8)	m				GS－3	4.11号B･K
Z004002005 PQ5203	10 × 60 × 4.0 (# 8)	m				GS－3	4.11号B･K
Z004002002 PQ5204	13 × 45 × 3.2 (#10)	m				GS－3	4.11号B･K
Z004002006 PQ5205	13 × 45 × 4.0 (# 8)	m				GS－3	4.11号B･K
Z101213016 PQ5206	13 × 45 × 5.0 (# 6)	m				GS－3	4.11号B･K
Z101213004 PQ5207	13 × 60 × 3.2 (#10)	m				GS－3	4.11号B･K
Z004002007 PQ5208	13 × 60 × 4.0 (# 8)	m				GS－3	4.11号B･K
Z101213017 PQ5209	13 × 60 × 5.0 (# 6)	m				GS－3	4.11号B･K
Z004002003 PQ5210	15 × 45 × 3.2 (#10)	m				GS－3	4.11号B･K
Z004002008 PQ5211	15 × 45 × 4.0 (# 8)	m				GS－3	4.11号B･K
Z101213019 PQ5212	15 × 45 × 5.0 (# 6)	m				GS－3	4.11号B･K
Z101213006 PQ5213	15 × 60 × 3.2 (#10)	m				GS－3	4.11号B･K
Z004002009 PQ5214	15 × 60 × 4.0 (# 8)	m				GS－3	4.11号B･K
Z101213020 PQ5215	15 × 60 × 5.0 (# 6)	m				GS－3	4.11号B･K

コード 建設部 農林水産部	品名 規格	単位	単価 4／ 1～	10／ 1～	12／ 1～	備考	掲載刊行物
	ふとんかご（角形じゃかご） 網目cm　線径mm　高さcm 幅cm						
ZA99000084 PQ5221	（JIS A5513） 10 × 4.0 × 40 × 120	m				ＧＳ－３	4.11号B･K
ZA99000085 PQ5222	（パネルタイプ） 10 × 4.0 × 48 × 120	m				ＧＳ－３	4.11号B･K
ZA99000086 PQ5223	10 × 4.0 × 64 × 120	m	5,500			ＧＳ－３	
ZA11130000 PQ5224	13 × 3.2 × 40 × 120	m	3,400			ＧＳ－３	
ZA99000081 PQ5227	13 × 3.2 × 50 × 120	m				ＧＳ－３	4.11号B･K
ZA99000082 PQ5228	13 × 3.2 × 60 × 120	m				ＧＳ－３	4.11号B･K
ZA99000087 PQ5229	13 × 4.0 × 40 × 120	m				ＧＳ－３	4.11号B･K
ZA99000088 PQ5232	13 × 4.0 × 50 × 120	m				ＧＳ－３	4.11号B･K
ZA99000089 PQ5234	13 × 4.0 × 60 × 120	m				ＧＳ－３	4.11号B･K
ZA11200000 PQ5235	13 × 5.0 × 40 × 120	m	6,210			ＧＳ－３	
ZA11230000 PQ5238	13 × 5.0 × 50 × 120	m	6,480			ＧＳ－３	
ZA11240000 PQ5239	13 × 5.0× 60 × 120	m	6,770			ＧＳ－３	
ZA11250000 PQ5240	15 × 3.2× 40 × 120	m				ＧＳ－３	4.11号B･K
ZA99000083 PQ5243	15 × 3.2× 50 × 120	m				ＧＳ－３	4.11号B･K
ZA11280000 PQ5244	15 × 3.2× 60 × 120	m				ＧＳ－３	4.11号B･K
Z101218004 PQ5245	15 × 4.0× 40 × 120	m				ＧＳ－３	4.11号B･K
ZA99000090 PQ5248	15 × 4.0× 50 × 120	m				ＧＳ－３	4.11号B･K
ZA99000091 PQ5249	15 × 4.0× 60 × 120	m				ＧＳ－３	4.11号B･K
ZA11320000 PQ5250	15 × 5.0× 40 × 120	m	5,910			ＧＳ－３	
ZA11350000 PQ5253	15 × 5.0× 50 × 120	m	6,210			ＧＳ－３	
ZA11360000 PQ5254	15 × 5.0× 60 × 120	m	6,510			ＧＳ－３	
ZA38510000	鋼製ふとんかご（パネルタイプ） 土留用 0.5×1.2×3.0	基				護岸･値固･土留用	4.3号B･K
ZA38520000	土留用 1.0×1.2×2.0	基				護岸･値固･土留用	4.3号B･K
ZA38530000	土留用 1.0×1.2×3.0	基				護岸･値固･土留用	4.3号B･K
ZA38540000	土留用 1.0×2.0×2.0	基				護岸･値固･土留用	4.3号B･K
ZA38550000	土留用 1.0×2.0×3.0	基				護岸･値固･土留用	4.3号B･K

かごマット（1）

コード 建設部 農林水産部	品名 規格	単位	単価 4／ 1～	10／ 1～	12／ 1～	備考	掲載刊行物
	かごマット（覆式） 網目mm　網線径mm　枠線径mm						
Z101770001	厚さ H=30cm 本体及び蓋を含む	m2					4.11号B･K
	本体 75 × 3.2 × 4.0						
	蓋 65 × 4.0 × 5.0						
Z101770002	厚さ H=50cm 本体及び蓋を含む	m2					4.11号B･K
	本体 100 × 4.0 × 6.0						
	蓋 65 × 5.0 × 6.0						
	かごマット（多段式） 網目mm　網線径mm　枠線径mm						
Z101770003	厚さ H=50cm 法勾配 1:0.5、本体・正面及び蓋を含む	m2				正面投影面積当たり 6段積+根固め（並列式）	4.11号B･K
	本体（底、背、側面） 100 × 4.0 × 6.0						
	正面 65 × 5.0 × 6.0						
	蓋 65 × 5.0 × 6.0						
Z101770004	厚さ H=50cm 法勾配 1:1.0、本体・正面及び蓋を含む	m2				正面投影面積当たり 6段積+根固め（並列式）	4.11号B･K
	本体（底、背、側面） 100 × 4.0 × 6.0						
	正面 65 × 5.0 × 6.0						
	蓋 65 × 5.0 × 6.0						
ZA11401000	厚さ H=50cm 法勾配1:0.5　本体・正面及び蓋を含む	m2				正面投影面積当たり 7段積　（突込式）	4.11号B･K
	本体（底、背、側面） 100 × 4.0 × 6.0						
	正面 65 × 5.0 × 6.0						
	蓋 65 × 5.0 × 6.0						
ZA11402000	厚さ H=50cm 法勾配1:1.0、本体・正面及び蓋を含む	m2				正面投影面積当たり 7段積　（突込式）	4.11号B･K
	本体（底、背、側面） 100 × 4.0 × 6.0						
	正面 65 × 5.0 × 6.0						
	蓋 65 × 5.0 × 6.0						

かごマット（２）

コード 建設部 農林水産部	品名 規格	単位	単価 4／ 1～	単価 10／ 1～	単価 12／ 1～	備考	掲載刊行物
	かごマット多段積型						
Z004012004	A-a型 亜鉛アルミメッキ鉄線 1:0.5	m					4.11号B･K
Z004012005	A-a型 亜鉛アルミメッキ鉄線 1:1.0	m					4.11号B･K
Z004012006	A-b型 亜鉛アルミメッキ鉄線 1:0.5	m					4.11号B･K
Z004012007	A-b型 亜鉛アルミメッキ鉄線 1:1.0	m					4.11号B･K
Z004012008	A-c型 亜鉛アルミメッキ鉄線	m					4.11号B･K
Z004012009	B-a型 亜鉛アルミメッキ鉄線 1:0.5	m					4.11号B･K
Z004012010	B-a型 亜鉛アルミメッキ鉄線 1:1.0	m					4.11号B･K
Z004012011	B-b型 亜鉛アルミメッキ鉄線 1:0.5	m					4.11号B･K
Z004012012	B-b型 亜鉛アルミメッキ鉄線 1:1.0	m					4.11号B･K
Z004012013	B-c型 亜鉛アルミメッキ鉄線	m					4.11号B･K
Z004012014	C-a型 亜鉛アルミメッキ鉄線	m					4.11号B･K
Z004012015	C-c型 亜鉛アルミメッキ鉄線	m					4.11号B･K

コルゲートパイプ（１）

コード 建設部 農林水産部	品名 規格	単位	単価 4／ 1～	単価 11／ 1～	単価	備考	掲載刊行物
Z101027001 P04001	コルゲートパイプ（１型） 400 × 1.6	m				ﾒｯｷ仕上げでﾎﾞﾙﾄﾅｯﾄを含む 半円は1/2価格	4.10号B･K
Z101027002 P04002	400 × 2.0	m				ﾒｯｷ仕上げでﾎﾞﾙﾄﾅｯﾄを含む 半円は1/2価格	4.10号B･K
Z101027003 P04003	400 × 2.7	m				ﾒｯｷ仕上げでﾎﾞﾙﾄﾅｯﾄを含む 半円は1/2価格	4.10号B･K
Z101027008 P04008	600 × 1.6	m				ﾒｯｷ仕上げでﾎﾞﾙﾄﾅｯﾄを含む 半円は1/2価格	4.10号B･K
Z101027009 P04009	600 × 2.0	m				ﾒｯｷ仕上げでﾎﾞﾙﾄﾅｯﾄを含む 半円は1/2価格	4.10号B･K
Z101027010 P04010	600 × 2.7	m				ﾒｯｷ仕上げでﾎﾞﾙﾄﾅｯﾄを含む 半円は1/2価格	4.10号B･K
Z101027011 P04011	600 × 3.2	m				ﾒｯｷ仕上げでﾎﾞﾙﾄﾅｯﾄを含む 半円は1/2価格	4.10号B･K
Z101027013 P04013	800 × 1.6	m				ﾒｯｷ仕上げでﾎﾞﾙﾄﾅｯﾄを含む 半円は1/2価格	4.10号B･K
Z101027014 P04014	800 × 2.0	m				ﾒｯｷ仕上げでﾎﾞﾙﾄﾅｯﾄを含む 半円は1/2価格	4.10号B･K
Z101027015 P04015	800 × 2.7	m				ﾒｯｷ仕上げでﾎﾞﾙﾄﾅｯﾄを含む 半円は1/2価格	4.10号B･K
Z101027016 P04016	800 × 3.2	m				ﾒｯｷ仕上げでﾎﾞﾙﾄﾅｯﾄを含む 半円は1/2価格	4.10号B･K
Z101027019 P04019	1,000 × 2.0	m				ﾒｯｷ仕上げでﾎﾞﾙﾄﾅｯﾄを含む 半円は1/2価格	4.10号B･K
Z101027020 P04020	1,000 × 2.7	m				ﾒｯｷ仕上げでﾎﾞﾙﾄﾅｯﾄを含む 半円は1/2価格	4.10号B･K
Z101027021 P04021	1,000 × 3.2	m				ﾒｯｷ仕上げでﾎﾞﾙﾄﾅｯﾄを含む 半円は1/2価格	4.10号B･K
Z101027022 P04022	1,000 × 4.0	m				ﾒｯｷ仕上げでﾎﾞﾙﾄﾅｯﾄを含む 半円は1/2価格	4.10号B･K
Z101027024 P04024	1,200 × 2.0	m				ﾒｯｷ仕上げでﾎﾞﾙﾄﾅｯﾄを含む 半円は1/2価格	4.10号B･K
Z101027025 P04025	1,200 × 2.7	m				ﾒｯｷ仕上げでﾎﾞﾙﾄﾅｯﾄを含む 半円は1/2価格	4.10号B･K
Z101027026 P04026	1,200 × 3.2	m				ﾒｯｷ仕上げでﾎﾞﾙﾄﾅｯﾄを含む 半円は1/2価格	4.10号B･K
Z101027027 P04027	1,200 × 4.0	m				ﾒｯｷ仕上げでﾎﾞﾙﾄﾅｯﾄを含む 半円は1/2価格	4.10号B･K
Z101027029 P04029	1,350 × 2.7	m				ﾒｯｷ仕上げでﾎﾞﾙﾄﾅｯﾄを含む 半円は1/2価格	4.10号B･K
Z101027030 P04030	1,350 × 3.2	m				ﾒｯｷ仕上げでﾎﾞﾙﾄﾅｯﾄを含む 半円は1/2価格	4.10号B･K
Z101027031 P04031	1,350 × 4.0	m				ﾒｯｷ仕上げでﾎﾞﾙﾄﾅｯﾄを含む 半円は1/2価格	4.10号B･K
Z101027033 P04033	1,500 × 2.7	m				ﾒｯｷ仕上げでﾎﾞﾙﾄﾅｯﾄを含む 半円は1/2価格	4.10号B･K
Z101027034 P04034	1,500 × 3.2	m				ﾒｯｷ仕上げでﾎﾞﾙﾄﾅｯﾄを含む 半円は1/2価格	4.10号B･K
Z101027035 P04035	1,500 × 4.0	m				ﾒｯｷ仕上げでﾎﾞﾙﾄﾅｯﾄを含む 半円は1/2価格	4.10号B･K
Z101027036 P04036	1,650 × 2.7	m				ﾒｯｷ仕上げでﾎﾞﾙﾄﾅｯﾄを含む 半円は1/2価格	4.10号B･K
Z101027037 P04037	1,650 × 3.2	m				ﾒｯｷ仕上げでﾎﾞﾙﾄﾅｯﾄを含む 半円は1/2価格	4.10号B･K
Z101027038 P04038	1,650 × 4.0	m				ﾒｯｷ仕上げでﾎﾞﾙﾄﾅｯﾄを含む 半円は1/2価格	4.10号B･K
Z101027040 P04040	1,800 × 3.2	m				ﾒｯｷ仕上げでﾎﾞﾙﾄﾅｯﾄを含む 半円は1/2価格	4.10号B･K
Z101027041 P04041	1,800 × 4.0	m				ﾒｯｷ仕上げでﾎﾞﾙﾄﾅｯﾄを含む 半円は1/2価格	4.10号B･K

コルゲートパイプ（２）

コード 建設部 農林水産部	品名 規格	単位	単価 4／ 1～	11／ 1～		備考	掲載刊行物
Z101027042 P04042	コルゲートパイプ（２型） 1,500 × 2.7	m				ﾒｯｷ仕上げでﾎﾞﾙﾄﾅｯﾄを含む 半円は1/2価格	4.10号B･K
Z101027043 P04043	1,500 × 3.2	m				ﾒｯｷ仕上げでﾎﾞﾙﾄﾅｯﾄを含む 半円は1/2価格	4.10号B･K
Z101027044 P04044	1,500 × 4.0	m				ﾒｯｷ仕上げでﾎﾞﾙﾄﾅｯﾄを含む 半円は1/2価格	4.10号B･K
Z101027045 P04045	1,500 × 4.5	m				ﾒｯｷ仕上げでﾎﾞﾙﾄﾅｯﾄを含む 半円は1/2価格	4.10号B･K
Z101027046 P04046	1,500 × 5.3	m				ﾒｯｷ仕上げでﾎﾞﾙﾄﾅｯﾄを含む 半円は1/2価格	4.10号B･K
Z101027056 P04056	2,000 × 2.7	m				ﾒｯｷ仕上げでﾎﾞﾙﾄﾅｯﾄを含む 半円は1/2価格	4.10号B･K
Z101027057 P04057	2,000 × 3.2	m				ﾒｯｷ仕上げでﾎﾞﾙﾄﾅｯﾄを含む 半円は1/2価格	4.10号B･K
Z101027058 P04058	2,000 × 4.0	m				ﾒｯｷ仕上げでﾎﾞﾙﾄﾅｯﾄを含む 半円は1/2価格	4.10号B･K
Z101027059 P04059	2,000 × 4.5	m				ﾒｯｷ仕上げでﾎﾞﾙﾄﾅｯﾄを含む 半円は1/2価格	4.10号B･K
Z101027060 P04060	2,000 × 5.3	m				ﾒｯｷ仕上げでﾎﾞﾙﾄﾅｯﾄを含む 半円は1/2価格	4.10号B･K
Z101027061 P04061	2,000 × 6.0	m				ﾒｯｷ仕上げでﾎﾞﾙﾄﾅｯﾄを含む 半円は1/2価格	4.10号B･K
Z101027062 P04062	2,000 × 7.0	m				ﾒｯｷ仕上げでﾎﾞﾙﾄﾅｯﾄを含む 半円は1/2価格	4.10号B･K
Z101027063 P04063	2,500 × 2.7	m				ﾒｯｷ仕上げでﾎﾞﾙﾄﾅｯﾄを含む 半円は1/2価格	4.10号B･K
Z101027064 P04064	2,500 × 3.2	m				ﾒｯｷ仕上げでﾎﾞﾙﾄﾅｯﾄを含む 半円は1/2価格	4.10号B･K
Z101027065 P04065	2,500 × 4.0	m				ﾒｯｷ仕上げでﾎﾞﾙﾄﾅｯﾄを含む 半円は1/2価格	4.10号B･K
Z101027066 P04066	2,500 × 4.5	m				ﾒｯｷ仕上げでﾎﾞﾙﾄﾅｯﾄを含む 半円は1/2価格	4.10号B･K
Z101027067 P04067	2,500 × 5.3	m				ﾒｯｷ仕上げでﾎﾞﾙﾄﾅｯﾄを含む 半円は1/2価格	4.10号B･K
Z101027068 P04068	2,500 × 6.0	m				ﾒｯｷ仕上げでﾎﾞﾙﾄﾅｯﾄを含む 半円は1/2価格	4.10号B･K
Z101027069 P04069	2,500 × 7.0	m				ﾒｯｷ仕上げでﾎﾞﾙﾄﾅｯﾄを含む 半円は1/2価格	4.10号B･K

コード 建設部 農林水産部	品名 規格	単位	単価 4／1～	11／1～		備考	掲載刊行物
ZA12160000 PQ5301	ライナープレート φ2,000 × 2.7mm	m				深礎工用ﾗｲﾅｰﾌﾟﾚｰﾄには適用しない。ﾎﾞﾙﾄ・ﾅｯﾄを含む。	4.10号B･K
ZA12200000 PQ5302	ＡＮタイプ φ2,500 × 2.7mm	m				深礎工用ﾗｲﾅｰﾌﾟﾚｰﾄには適用しない。ﾎﾞﾙﾄ・ﾅｯﾄを含む。	4.10号B･K
ZA12240000 PQ5303	（円型メッキ付） φ3,000 × 2.7mm	m				深礎工用ﾗｲﾅｰﾌﾟﾚｰﾄには適用しない。ﾎﾞﾙﾄ・ﾅｯﾄを含む。	4.10号B･K
ZA12280000 PQ5304	φ3,500 × 2.7mm	m				深礎工用ﾗｲﾅｰﾌﾟﾚｰﾄには適用しない。ﾎﾞﾙﾄ・ﾅｯﾄを含む。	4.10号B･K
ZA12170000 PQ5305	φ2,000 × 3.2mm	m				深礎工用ﾗｲﾅｰﾌﾟﾚｰﾄには適用しない。ﾎﾞﾙﾄ・ﾅｯﾄを含む。	4.10号B･K
ZA12210000 PQ5306	φ2,500 × 3.2mm	m				深礎工用ﾗｲﾅｰﾌﾟﾚｰﾄには適用しない。ﾎﾞﾙﾄ・ﾅｯﾄを含む。	4.10号B･K
ZA12250000 PQ5307	φ3,000 × 3.2mm	m				深礎工用ﾗｲﾅｰﾌﾟﾚｰﾄには適用しない。ﾎﾞﾙﾄ・ﾅｯﾄを含む。	4.10号B･K
ZA12290000 PQ5308	φ3,500 × 3.2mm	m				深礎工用ﾗｲﾅｰﾌﾟﾚｰﾄには適用しない。ﾎﾞﾙﾄ・ﾅｯﾄを含む。	4.10号B･K
ZA12180000 PQ5309	φ2,000 × 4.0mm	m				深礎工用ﾗｲﾅｰﾌﾟﾚｰﾄには適用しない。ﾎﾞﾙﾄ・ﾅｯﾄを含む。	4.10号B･K
ZA12220000 PQ5310	φ2,500 × 4.0mm	m				深礎工用ﾗｲﾅｰﾌﾟﾚｰﾄには適用しない。ﾎﾞﾙﾄ・ﾅｯﾄを含む。	4.10号B･K
ZA12260000 PQ5311	φ3,000 × 4.0mm	m				深礎工用ﾗｲﾅｰﾌﾟﾚｰﾄには適用しない。ﾎﾞﾙﾄ・ﾅｯﾄを含む。	4.10号B･K
ZA12300000 PQ5312	φ3,500 × 4.0mm	m				深礎工用ﾗｲﾅｰﾌﾟﾚｰﾄには適用しない。ﾎﾞﾙﾄ・ﾅｯﾄを含む。	4.10号B･K
ZA12190000 PQ5313	φ2,000 × 4.5mm	m				深礎工用ﾗｲﾅｰﾌﾟﾚｰﾄには適用しない。ﾎﾞﾙﾄ・ﾅｯﾄを含む。	4.10号B･K
ZA12230000 PQ5314	φ2,500 × 4.5mm	m				深礎工用ﾗｲﾅｰﾌﾟﾚｰﾄには適用しない。ﾎﾞﾙﾄ・ﾅｯﾄを含む。	4.10号B･K
ZA12270000 PQ5315	φ3,000 × 4.5mm	m				深礎工用ﾗｲﾅｰﾌﾟﾚｰﾄには適用しない。ﾎﾞﾙﾄ・ﾅｯﾄを含む。	4.10号B･K
ZA12310000 PQ5316	φ3,500 × 4.5mm	m				深礎工用ﾗｲﾅｰﾌﾟﾚｰﾄには適用しない。ﾎﾞﾙﾄ・ﾅｯﾄを含む。	4.10号B･K
ZA12150000 PQ5321	集水用穴あけ費用 φ30mm	箇所	440				
ZA12320000 PQ5322	補強リング φ3,000用 H-6.5/9×125×125(亜鉛ﾒｯｷ)	組					4.10号B･K
ZA12330000 PQ5323	φ3,500用 H-6.5/9×125×125(亜鉛ﾒｯｷ)	組					4.10号B･K
Z701020006 PQ5324	バーチカルスティフナー H-7.5/11×175×175(亜鉛ﾒｯｷ)	m	20,700			継手単価を含む。	
ZA12350000 PQ5325	Ｕボルト（メッキ） φ16mm （亜鉛ﾒｯｷ）	組	1,330			ナット込み	
ZA12360000 PQ5326	梯子 有効長 斜め階段式手すり付（亜鉛ﾒｯｷ）	m	31,300				
ZA12370000 PQ5327	踊場 有効長 斜め階段式手すり付（亜鉛ﾒｯｷ）	組	109,000			ボルト・ナット込み	
ZA12380000 PQ5328	天蓋 φ3.0用（エキスパンドメタル）	組	394,000			ボルト・ナット込み	
ZA12390000 PQ5329	φ3.5用（エキスパンドメタル）	組	476,000			ボルト・ナット込み	

コルゲートシート･コルゲートU型フリュー

コード 建設部 農林水産部	品名 規格	単位	単価 4／ 1～	9／ 1～	11／ 1～	備考	掲載刊行物
ZA12400000	コルゲートシート B,N,W　20φ×40～48mm	組	420			B.N.W(ﾎﾞﾙﾄﾅｯﾄﾜｯｼｬ)は亜鉛メッキ加工品である。	
ZA12410000	（メッキ付き） B,N,W　20φ×50～68mm	組	480			B.N.W(ﾎﾞﾙﾄﾅｯﾄﾜｯｼｬ)は亜鉛メッキ加工品である。	
ZA12430000	パッキング　10×　50	m	520				
ZA12440000	パッキング　10×100	m	1,040				
ZA12450000	パッキング　10×120	m	1,260				
	コルゲートU型フリューム						
	（亜鉛メッキ） ｔmm　ｂmm　Wmm						
Z101028041 P04431	A型 1.6 × 350 × 350	m				ボルト・ナット含む	4.10号B･K
Z101028011 P04401	1.6 × 400 × 400	m				ボルト・ナット含む	4.10号B･K
Z101028042 P04432	1.6 × 450 × 450	m				ボルト・ナット含む	4.10号B･K
Z101028043 P04433	1.6 × 500 × 500	m				ボルト・ナット含む	4.10号B･K
ZA12510000 PQ5331	1.6 × 550 × 550	m				ボルト・ナット含む	4.10号B･K
Z101028014 P04404	1.6 × 600 × 600	m				ボルト・ナット含む	4.10号B･K
ZA12530000	B型 2.0 × 800 × 450	m				サイドアングル･ストラット ボルト・ナットを含む	4.10号B･K
ZA12540000	2.0 × 800 × 750	m				サイドアングル･ストラット ボルト・ナットを含む	4.10号B･K
ZA41010000	2.0 × 900 × 800	m				サイドアングル･ストラット ボルト・ナットを含む	4.10号B･K
ZA12560000	2.0 × 1000 × 600	m				サイドアングル･ストラット ボルト・ナットを含む	4.10号B･K
ZA12570000	2.0 × 1000 × 850	m				サイドアングル･ストラット ボルト・ナットを含む	4.10号B･K
ZA12580000	2.0 × 1100 × 900	m				サイドアングル･ストラット ボルト・ナットを含む	4.10号B･K
ZA12590000	C型 2.7 × 1500 × 1100	m				サイドアングル･ストラット ボルト・ナットを含む	4.10号B･K
ZA12600000	2.7 × 1600 × 900	m				サイドアングル･ストラット ボルト・ナットを含む	4.10号B･K
ZA12610000	2.7 × 1600 × 1150	m				サイドアングル･ストラット ボルト・ナットを含む	4.10号B･K

コルゲートパッキング

コード 建設部 農林水産部	品名 規格	単位	単価 4／ 1～	11／ 1～	12／ 1～	備考	掲載刊行物
	コルゲートパッキング						
Z101028001 P04301	円形1形 SCP1R 径 400	m	[redacted]				4.10号B･K
Z101028002 P04302	径 500	m	[redacted]				4.10号B･K
Z101028003 P04303	径 600	m	[redacted]				4.10号B･K
Z101028004 P04304	径 800	m	[redacted]				4.10号B･K
Z101028005 P04305	径1000	m	[redacted]		[redacted]		4.11号B･K
Z101028006 P04306	径1200	m	[redacted]				4.10号B･K
Z101028007 P04307	径1350	m	[redacted]				4.10号B･K
Z101028008 P04308	径1500	m	[redacted]				4.10号B･K
Z101028009 P04309	径1650	m	[redacted]				4.10号B･K
Z101028010 P04310	径1800	m	[redacted]				4.10号B･K

鋼製蓋板（1）

コード 建設部 農林水産部	品名 規格	単位	単価 4／1～			備考	掲載刊行物
Z101803002 PQ5401	鋼製蓋板（エキスパンドメタル） ＸＧ２１－４－Ａ	ｍ２	20,100			農林水産部標準設計規格品であり加工費を含む	
Z101803003 PQ5402	ＸＧ２１－２－Ａ	ｍ２	15,300			農林水産部標準設計規格品であり加工費を含む	
Z101803004 PQ5403	ＸＧ２１－４－Ｂ	ｍ２	20,100			農林水産部標準設計規格品であり加工費を含む	
Z101803005 PQ5404	ＸＧ２１－２－Ｂ	ｍ２	15,300			農林水産部標準設計規格品であり加工費を含む	
Z101803006 PQ5405	ＸＧ２２－４－Ａ	ｍ２	23,600			農林水産部標準設計規格品であり加工費を含む	
Z101803007 PQ5406	ＸＧ２２－２－Ａ	ｍ２	18,900			農林水産部標準設計規格品であり加工費を含む	
Z101803008 PQ5407	ＸＧ２２－４－Ｂ	ｍ２	23,600			農林水産部標準設計規格品であり加工費を含む	
Z101803009 PQ5408	ＸＧ２２－２－Ｂ	ｍ２	18,900			農林水産部標準設計規格品であり加工費を含む	
Z101803010 PQ5409	ＸＧ２３－４－Ａ	ｍ２	27,700			農林水産部標準設計規格品であり加工費を含む	
Z101803011 PQ5410	ＸＧ２３－２－Ａ	ｍ２	23,000			農林水産部標準設計規格品であり加工費を含む	
Z101803012 PQ5411	ＸＧ２３－４－Ｂ	ｍ２	27,700			農林水産部標準設計規格品であり加工費を含む	
Z101803013 PQ5412	ＸＧ２３－２－Ｂ	ｍ２	23,000			農林水産部標準設計規格品であり加工費を含む	
Z101803014 PQ5413	ＸＧ２４－４－Ａ	ｍ２	33,800			農林水産部標準設計規格品であり加工費を含む	
Z101803015 PQ5414	ＸＧ２４－２－Ａ	ｍ２	29,000			農林水産部標準設計規格品であり加工費を含む	
Z101803016 PQ5415	ＸＧ２４－４－Ｂ	ｍ２	33,800			農林水産部標準設計規格品であり加工費を含む	
Z101803017 PQ5416	ＸＧ２４－２－Ｂ	ｍ２	29,000			農林水産部標準設計規格品であり加工費を含む	

鋼製蓋板（２）

コード 建設部 農林水産部	品名 規格	単位	単価 4／ 1～			備考	掲載刊行物
Z101804002 PQ5421	縞鋼板 ＳＧ２３－Ｓ１	ｍ２	17,000			農林水産部標準設計規格品であり加工費を含む	
Z101804003 PQ5422	ＳＧ３２－Ｓ１	ｍ２	21,900			農林水産部標準設計規格品であり加工費を含む	
Z101804004 PQ5423	ＳＧ４５－Ｓ２	ｍ２	30,800			農林水産部標準設計規格品であり加工費を含む	
Z101804005 PQ5424	ＳＧ２３－Ｒ１	ｍ２	17,300			農林水産部標準設計規格品であり加工費を含む	
Z101804006 PQ5425	ＳＧ３２－Ｒ１	ｍ２	23,000			農林水産部標準設計規格品であり加工費を含む	
Z101804007 PQ5426	ＳＧ４５－Ｒ２	ｍ２	33,300			農林水産部標準設計規格品であり加工費を含む	
ZA46660000	集水桝蓋（縞鋼板） ＳＭ－Ｂ（５００用）	組	22,100			国交省規格（錆止め２回塗り）	
ZA46670000	ＳＭ－Ｂ（６００用）	組	27,400			国交省規格（錆止め２回塗り）	
ZA46680000	ＳＭ－Ｂ（７００用）	組	33,200			国交省規格（錆止め２回塗り）	
ZA46690000	ＳＭ－Ｂ（８００用）	組	39,600			国交省規格（錆止め２回塗り）	
ZA46700000	ＳＭ－Ｂ（９００用）	組	57,200			国交省規格（錆止め２回塗り）	
ZA46710000	ＳＭ－Ｂ（１０００用）	組	66,100			国交省規格（錆止め２回塗り）	
ZA46720000	ＳＭ－Ｂ（１１００用）	組	75,000			国交省規格（錆止め２回塗り）	
ZA46730000	ＳＭ－Ｂ（１２００用）	組	84,300			国交省規格（錆止め２回塗り）	
ZA46740000	ＳＭ－Ｂ（１３００用）	組	94,200			国交省規格（錆止め２回塗り）	
ZA46750000	ＳＭ－Ｂ（１４００用）	組	104,000			国交省規格（錆止め２回塗り）	
ZA46760000	ＳＭ－Ｂ（１５００用）	組	115,000			国交省規格（錆止め２回塗り）	

鋼製掛樋

コード 建設部 農林水産部	品名 規格	単位	単価 4／ 1～			備考	掲載刊行物
Z101806002 PQ5431	鋼製掛樋 ＰＦ１－０４０－３０	m	47,000			農林水産部標準設計規格品であり加工費を含む	
Z101806003 PQ5432	（掛樋用） ＰＦ１－０４５－３５	m	51,700			農林水産部標準設計規格品であり加工費を含む	
Z101806004 PQ5433	ＰＦ１－０５０－３５	m	59,000			農林水産部標準設計規格品であり加工費を含む	
Z101806005 PQ5434	ＰＦ１－０５５－４０	m	68,700			農林水産部標準設計規格品であり加工費を含む	
Z101806006 PQ5435	ＰＦ１－０６０－４５	m	77,900			農林水産部標準設計規格品であり加工費を含む	
Z101806007 PQ5436	ＰＦ１－０６５－４５	m	83,100			農林水産部標準設計規格品であり加工費を含む	
Z101806008 PQ5437	ＰＦ１－０７０－５０	m	89,300			農林水産部標準設計規格品であり加工費を含む	
Z101806009 PQ5441	（可とう継手） ＰＦ１－０４０－３０タイプ用	個	59,000			農林水産部標準設計規格品であり加工費を含む	
Z101806010 PQ5442	ＰＦ１－０４５－３５タイプ用	個	66,500			農林水産部標準設計規格品であり加工費を含む	
Z101806011 PQ5443	ＰＦ１－０５０－３５タイプ用	個	72,000			農林水産部標準設計規格品であり加工費を含む	
Z101806012 PQ5444	ＰＦ１－０５５－４０タイプ用	個	88,500			農林水産部標準設計規格品であり加工費を含む	
Z101806013 PQ5445	ＰＦ１－０６０－４５タイプ用	個	89,700			農林水産部標準設計規格品であり加工費を含む	
Z101806014 PQ5446	ＰＦ１－０６５－４５タイプ用	個	93,500			農林水産部標準設計規格品であり加工費を含む	
Z101806015 PQ5447	ＰＦ１－０７０－５０タイプ用	個	98,800			農林水産部標準設計規格品であり加工費を含む	

フラップゲート

コード 建設部 農林水産部	品名 規格	単位	単価 4／ 1～			備考	掲載刊行物
ZA13130000	フラップゲート　アルミ製　t =6mm φ　300mm　380(360) × 380(360)	枚	38,900			取付金具を含む。	
ZA13140000	φ　350mm　430(414) × 430(414)	枚	45,700			取付金具を含む。	
ZA13150000	φ　400mm　480(470) × 480(470)	枚	51,700			取付金具を含む。	
ZA13160000	φ　450mm　530(526) × 530(526)	枚	60,800			取付金具を含む。	
ZA13170000	φ　500mm　600(584) × 600(584)	枚	76,000			取付金具を含む。	
ZA13180000	φ　600　700 × 700	枚	92,100			取付金具を含む。	
ZA13190000	φ　700　800 × 800	枚	97,800			取付金具を含む。	
ZA13200000	φ　800　900 × 900	枚	109,000			取付金具を含む。	
ZA13210000	φ　900　1,000 ×1,000	枚	129,000			取付金具を含む。	
ZA13220000	φ1,000　1,100 ×1,100	枚	163,000			取付金具を含む。	
	フラップゲートは円形排水口に適用し、ゲート形状は上半部角型、下半部半円形						
	に適用する。また、水密タイプには適用しない。						

コード 建設部 農林水産部	品名 規格	単位	単価 4／ 1～			備考	掲載刊行物
Z101807002 PQ5461	ステップ Ａ型	本	1,280			農林水産部標準設計規格。	
Z101807003 PQ5462	Ｂ型	本	1,280			農林水産部標準設計規格。	
Z101808001 PQ5471	梯子 Ａ型	m	8,800			農林水産部標準設計規格。	
Z101808003 PQ5473	Ａ型　上部加工部	式	11,200			農林水産部標準設計規格。	
Z101808002 PQ5472	Ｂ型	m	6,400			農林水産部標準設計規格。	
Z101808004 PQ5474	Ｂ型　上部加工部	式	9,600			農林水産部標準設計規格。	
Z101782001 PQ5501	手摺 Ａ型　L=2,000　（構造物用）	m	5,170			農林水産部標準設計規格。 亜鉛ﾒｯｷ下地に静電粉体塗装	
Z101782002 PQ5502	Ａ型　L=2,000　（アンカー建込み用）	m	5,250			農林水産部標準設計規格。 亜鉛ﾒｯｷ下地に静電粉体塗装	
Z101782003 PQ5503	Ａ型　L=2,000　（土中用）	m	6,070			農林水産部標準設計規格。 亜鉛ﾒｯｷ下地に静電粉体塗装	
Z101782004 PQ5504	Ａ型　L=3,000　（構造物用）	m	4,500			農林水産部標準設計規格。 亜鉛ﾒｯｷ下地に静電粉体塗装	
Z101782005 PQ5505	Ａ型　L=3,000　（アンカー建込み用）	m	4,650			農林水産部標準設計規格。 亜鉛ﾒｯｷ下地に静電粉体塗装	
Z101782006 PQ5506	Ａ型　L=3,000　（土中用）	m	4,950			農林水産部標準設計規格。 亜鉛ﾒｯｷ下地に静電粉体塗装	
Z101782007 PQ5511	Ｂ型　L=2,000　（構造物用）	m	9,220			農林水産部標準設計規格。 亜鉛ﾒｯｷ下地に静電粉体塗装	
Z101782008 PQ5512	Ｂ型　L=2,000　（アンカー建込み用）	m	9,450			農林水産部標準設計規格。 亜鉛ﾒｯｷ下地に静電粉体塗装	
Z101782009 PQ5513	Ｂ型　L=2,000　（土中用）	m	10,300			農林水産部標準設計規格。 亜鉛ﾒｯｷ下地に静電粉体塗装	
Z101782010 PQ5514	Ｂ型　L=3,000　（構造物用）	m	7,200			農林水産部標準設計規格。 亜鉛ﾒｯｷ下地に静電粉体塗装	
Z101782011 PQ5515	Ｂ型　L=3,000　（アンカー建込み用）	m	7,270			農林水産部標準設計規格。 亜鉛ﾒｯｷ下地に静電粉体塗装	
Z101782012 PQ5516	Ｂ型　L=3,000　（土中用）	m	8,020			農林水産部標準設計規格。 亜鉛ﾒｯｷ下地に静電粉体塗装	
Z101782013 PQ5521	Ｃ型　L=1,500　（構造物用）	組	15,200			農林水産部標準設計規格。 亜鉛ﾒｯｷ下地に静電粉体塗装	
Z101782014 PQ5522	Ｃ型　L=1,500　（アンカー建込み用）	組	15,200			農林水産部標準設計規格。 亜鉛ﾒｯｷ下地に静電粉体塗装	
Z101782015 PQ5523	Ｃ型　L=3,000　（構造物用）	組	20,200			農林水産部標準設計規格。 亜鉛ﾒｯｷ下地に静電粉体塗装	
Z101782016 PQ5524	Ｃ型　L=3,000　（アンカー建込み用）	組	20,200			農林水産部標準設計規格。 亜鉛ﾒｯｷ下地に静電粉体塗装	
Z101782017 PQ5531	Ｄ型　L=1,500　（構造物用）	組	16,400			農林水産部標準設計規格。 亜鉛ﾒｯｷ下地に静電粉体塗装	
Z101782018 PQ5532	Ｄ型　L=1,500　（アンカー建込み用）	組	16,400			農林水産部標準設計規格。 亜鉛ﾒｯｷ下地に静電粉体塗装	
Z101782019 PQ5533	Ｄ型　L=3,000　（構造物用）	組	22,700			農林水産部標準設計規格。 亜鉛ﾒｯｷ下地に静電粉体塗装	
Z101782020 PQ5534	Ｄ型　L=3,000　（アンカー建込み用）	組	22,700			農林水産部標準設計規格。 亜鉛ﾒｯｷ下地に静電粉体塗装	
ZA08890000	足掛金物（砂防昇降用）ポリ被覆 幅300mm　径19mm	個	2,600				

コード 建設部 農林水産部	品名 規格	単位	単価 4／ 1～			備考	掲載刊行物
	簡易水門 幅mm　壁高mm						
ZA13490000 PQ5541	（四方水密） 300 × 1,000 ～ 1,500	式	112,000			設計水深1.0m。材質SS400以上。塗装仕上げ。	
ZA13500000 PQ5542	350 × 1,000 ～ 1,500	式	123,000			設計水深1.0m。材質SS400以上。塗装仕上げ。	
ZA13510000 PQ5543	400 × 1,000 ～ 1,500	式	131,000			設計水深1.0m。材質SS400以上。塗装仕上げ。	
ZA13520000 PQ5544	450 × 1,000 ～ 1,500	式	136,000			設計水深1.0m。材質SS400以上。塗装仕上げ。	
ZA13530000 PQ5545	500 × 1,500 ～ 1,900	式	144,000			設計水深1.0m。材質SS400以上。塗装仕上げ。	
ZA13540000 PQ5546	600 × 1,500 ～ 1,900	式	166,000			設計水深1.0m。材質SS400以上。塗装仕上げ。	
ZA13550000 PQ5547	700 × 1,500 ～ 1,900	式	185,000			設計水深1.0m。材質SS400以上。塗装仕上げ。	
ZA13560000 PQ5548	800 × 1,500 ～ 1,900	式	197,000			設計水深1.0m。材質SS400以上。塗装仕上げ。	
ZA13570000 PQ5549	900 × 1,500 ～ 1,900	式	223,000			設計水深1.0m。材質SS400以上。塗装仕上げ。	
ZA13580000 PQ5550	1,000 × 1,500 ～ 1,900	式	242,000			設計水深1.0m。材質SS400以上。塗装仕上げ。	
ZA13590000 PQ5561	（三方水密） 300 × 300 × 1,000 ～ 1,500	式	106,000			設計水深1.0m。材質SS400以上。塗装仕上げ。	
ZA13600000 PQ5562	300 × 400 × 1,000 ～ 1,500	式	108,000			設計水深1.0m。材質SS400以上。塗装仕上げ。	
ZA13610000 PQ5563	300 × 450 × 1,000 ～ 1,500	式	111,000			設計水深1.0m。材質SS400以上。塗装仕上げ。	
ZA13620000 PQ5564	350 × 350 × 1,000 ～ 1,500	式	110,000			設計水深1.0m。材質SS400以上。塗装仕上げ。	
ZA13630000 PQ5565	350 × 500 × 1,000 ～ 1,500	式	125,000			設計水深1.0m。材質SS400以上。塗装仕上げ。	
ZA13640000 PQ5566	400 × 400 × 1,000 ～ 1,500	式	123,000			設計水深1.0m。材質SS400以上。塗装仕上げ。	
ZA13650000 PQ5567	400 × 550 × 1,000 ～ 1,500	式	133,000			設計水深1.0m。材質SS400以上。塗装仕上げ。	
ZA13660000 PQ5568	400 × 600 × 1,000 ～ 1,500	式	137,000			設計水深1.0m。材質SS400以上。塗装仕上げ。	
ZA13670000 PQ5569	450 × 450 × 1,000 ～ 1,500	式	126,000			設計水深1.0m。材質SS400以上。塗装仕上げ。	
ZA13680000 PQ5570	450 × 650 × 1,000 ～ 1,500	式	143,000			設計水深1.0m。材質SS400以上。塗装仕上げ。	
ZA13690000 PQ5571	450 × 700 × 1,000 ～ 1,500	式	146,000			設計水深1.0m。材質SS400以上。塗装仕上げ。	
ZA13700000 PQ5572	500 × 500 × 1,500 ～ 1,900	式	142,000			設計水深1.0m。材質SS400以上。塗装仕上げ。	
ZA13710000 PQ5573	500 × 800 × 1,500 ～ 1,900	式	164,000			設計水深1.0m。材質SS400以上。塗装仕上げ。	
ZA13720000 PQ5574	600 × 600 × 1,500 ～ 1,900	式	161,000			設計水深1.0m。材質SS400以上。塗装仕上げ。	
ZA13730000 PQ5575	600 × 800 × 1,500 ～ 1,900	式	172,000			設計水深1.0m。材質SS400以上。塗装仕上げ。	
ZA13740000 PQ5576	700 × 700 × 1,500 ～ 1,900	式	175,000			設計水深1.0m。材質SS400以上。塗装仕上げ。	
ZA13750000 PQ5577	700 × 800 × 1,500 ～ 1,900	式	178,000			設計水深1.0m。材質SS400以上。塗装仕上げ。	
ZA13760000 PQ5578	800 × 800 × 1,500 ～ 1,900	式	188,000			設計水深1.0m。材質SS400以上。塗装仕上げ。	
	材質SS400以上（スピンドルは、ステンレス製）						

コード 建設部 農林水産部	品名 規格	単位	単価 4／1～	9／1～		備考	掲載刊行物
ZA13780000	防舷材（Ｖ型） 150mm × 1.0m （埋込栓× ４本付）	本	[redacted]				4.8号B･K
ZA13790000	150mm × 1.5m （埋込栓× ６本付）	本	[redacted]				4.8号B･K
ZA13800000	150mm × 2.0m （埋込栓× ８本付）	本	[redacted]				4.8号B･K
ZA13810000	200mm × 1.0m （埋込栓× ４本付）	本	[redacted]				4.8号B･K
ZA13820000	200mm × 1.5m （埋込栓× ６本付）	本	[redacted]				4.8号B･K
ZA13830000	200mm × 2.0m （埋込栓× ８本付）	本	[redacted]				4.8号B･K
ZA38570000	300mm × 1.0m （埋込栓× ４本付）	本	[redacted]				4.8号B･K
ZA13840000	300mm × 1.5m （埋込栓× ６本付）	本	[redacted]				4.8号B･K
ZA13850000	300mm × 2.0m （埋込栓× ８本付）	本	[redacted]				4.8号B･K
ZA38580000	400mm × 1.0m （埋込栓× ４本付）	本	[redacted]				4.8号B･K
ZA13860000	400mm × 1.5m （埋込栓× ６本付）	本	[redacted]				4.8号B･K
ZA13870000	400mm × 2.0m （埋込栓× ８本付）	本	[redacted]				4.8号B･K
ZA13880000	樹脂製車止め　後付け樹脂ｱﾝｶｰ方式 1,000×150×150	組	25,300			取付ﾎﾞﾙﾄ、接着剤を含む。	
ZA13890000	1,000×200×200	組	36,600			取付ﾎﾞﾙﾄ、接着剤を含む。	
ZA13900000	1,500×150×150	組	38,000			取付ﾎﾞﾙﾄ、接着剤を含む。	
ZA13910000	1,500×200×200	組	54,900			取付ﾎﾞﾙﾄ、接着剤を含む。	
ZA13920000	2,000×150×150	組	50,700			取付ﾎﾞﾙﾄ、接着剤を含む。	
ZA13930000	2,000×200×200	組	73,200			取付ﾎﾞﾙﾄ、接着剤を含む。	
ZA13940000	2,500×150×150	組	63,300			取付ﾎﾞﾙﾄ、接着剤を含む。	
ZA13950000	2,500×200×200	組	91,500			取付ﾎﾞﾙﾄ、接着剤を含む。	
ZA13960000	3,000×150×150	組	76,000			取付ﾎﾞﾙﾄ、接着剤を含む。	
ZA13970000	3,000×200×200	組	109,000			取付ﾎﾞﾙﾄ、接着剤を含む。	
ZA13980000	3,500×150×150	組	88,700			取付ﾎﾞﾙﾄ、接着剤を含む。	
ZA13990000	3,500×200×200	組	128,000			取付ﾎﾞﾙﾄ、接着剤を含む。	
ZA14000000	4,000×150×150	組	101,000			取付ﾎﾞﾙﾄ、接着剤を含む。	
ZA14010000	4,000×200×200	組	146,000			取付ﾎﾞﾙﾄ、接着剤を含む。	
ZA14020000	船揚場用すべり材 ｱﾝｶｰ2本込み H68mm×W147mm×L1.0m	組	7,760				
ZA14030000	ｱﾝｶｰ2本込み H68mm×W147mm×L1.5m	組	10,300				
ZA14040000	ｱﾝｶｰ3本込み H68mm×W147mm×L2.2m	組	14,100				

けい船柱・根固め用袋材

コード 建設部 農林水産部	品名 規格	単位	単価 4／ 1～	9／ 1～		備考	掲載刊行物
Z090006001	けい船曲柱 国交省型　5ｔ	基	[redacted]			ｴﾎﾟｷｼ樹脂系錆止塗装	4.8号B･K
ZA14080100	けい船直柱 国交省型　5ｔ	基	[redacted]				4.8号B
ZA38700010	袋型根固め用袋材 2t用(長期性能型)吊り金具なし	袋	[redacted]				4.3号B･K
ZA38700020	3t用(長期性能型)吊り金具なし	袋	[redacted]				4.3号B･K
ZA38700030	4t用(長期性能型)吊り金具なし	袋	[redacted]				4.3号B･K

鋼鉄製グレーチング蓋・桝蓋（１）

コード 建設部 農林水産部	品名 規格	単位	単価 4／ 1～			備考	掲載刊行物
	嵩上げグレーチング Wmm Lmm Hmm 参考重量kg						
ZA09750000	（可変勾配側溝用） T-6 300用 390×490× 95(44) - 12	枚	8,730				
ZA09760000	T-6 300用 390×995× 95(44) - 24	枚	12,900				
ZA09770000	T-6 400用 490×490×110(50) - 19	枚	12,300				
ZA09780000	T-6 400用 490×995×110(50) - 37	枚	18,700				
ZA09790000	T-6 500用 590×490×125(60) - 27	枚	16,000				
ZA09800000	T-6 500用 590×995×125(60) - 52	枚	24,500				
ZA09810000	T-6 600用 690×490×140(75) - 29	枚	19,400				
ZA09820000	T-6 600用 690×995×140(75) - 56	枚	38,300				
ZA09821000	T-6 300用 390×490（細目）- 15	枚	13,800				
ZA09822000	T-6 300用 390×995（細目）- 29	枚	24,300				
ZA09823000	T-6 400用 490×490（細目）- 22	枚	16,700				
ZA09824000	T-6 400用 490×995（細目）- 42	枚	29,600				
ZA09825000	T-6 500用 590×490（細目）- 26	枚	21,200				
ZA09826000	T-6 500用 590×995（細目）- 52	枚	37,300				
ZA09827000	T-6 600用 690×490（細目）- 34	枚	27,100				
ZA09828000	T-6 600用 690×995（細目）- 65	枚	52,300				
ZA09830000	T-25 300用 390×490× 95(44) - 12	枚	8,730				
ZA09840000	T-25 300用 390×995× 95(44) - 24	枚	12,900				
ZA09850000	T-25 400用 490×490×110(50) - 19	枚	12,300				
ZA09860000	T-25 400用 490×995×110(50) - 37	枚	18,700				
ZA09870000	T-25 500用 590×490×125(60) - 27	枚	16,000				
ZA09880000	T-25 500用 590×995×125(60) - 52	枚	24,500				
ZA09890000	T-25 600用 690×490×140(75) - 37	枚	21,600				
ZA09900000	T-25 600用 690×995×140(75) - 70	枚	39,300				

コード 建設部 農林水産部	品名 規格	単位	単価 4／ 1～			備考	掲載刊行物
	道路用側溝グレーチング蓋 参考重量kg						
ZA38440000	（車道用） 300型 412× 95×500 － 18.1	枚	8,500				
ZA38450000	400型 512×110×500 － 26.2	枚	12,000				
ZA38460000	500型 622×125×500 － 40.9	枚	20,400				
ZA38470000	（歩道用） 250型 362× 90×500 － 10.2	枚	6,420				
ZA38480000	300型 412× 95×500 － 11.2	枚	7,490				
ZA38490000	400型 512×110×500 － 14.8	枚	8,880				
ZA38500000	500型 622×125×500 － 18.9	枚	9,630				
Z002324002	300型 412× 95×500（細目）－ 15.4	枚	7,080				
Z002324003	400型 512×110×500（細目）－ 18.5	枚	8,510				
Z002324004	500型 622×125×500（細目）－ 23.5	枚	10,800				
	開閉式グレーチング Wmm Lmm Hmm 参考重量kg						
ZA09910000	（流雪溝用） T-6 300用 398×480× 95(44) － 22	枚	26,100			受け枠込み	
ZA09920000	T-6 300用 398×980× 95(44) － 43	枚	45,100			受け枠込み	
ZA09930000	T-6 400用 498×480×110(50) － 27	枚	31,400			受け枠込み	
ZA09940000	T-6 400用 498×980×110(50) － 52	枚	50,500			受け枠込み	
ZA09950000	T-6 500用 598×480×125(60) － 34	枚	33,600			受け枠込み	
ZA09960000	T-6 500用 598×980×125(60) － 64	枚	57,400			受け枠込み	
ZA09970000	T-6 600用 698×480×140(75) － 46	枚	39,600			受け枠込み	
ZA09980000	T-6 600用 698×980×140(75) － 87	枚	67,200			受け枠込み	
ZA09981000	T-6 300用 398×480（細目）－ 25	枚	27,500			受け枠込み	
ZA09982000	T-6 300用 398×980（細目）－ 45	枚	50,000			受け枠込み	
ZA09983000	T-6 400用 498×480（細目）－ 33	枚	34,200			受け枠込み	
ZA09984000	T-6 400用 498×980（細目）－ 59	枚	61,100			受け枠込み	
ZA09985000	T-6 500用 598×480（細目）－ 47	枚	43,800			受け枠込み	
ZA09986000	T-6 500用 598×980（細目）－ 82	枚	79,600			受け枠込み	
ZA09987000	T-6 600用 698×480（細目）－ 73	枚	66,500			受け枠込み	
ZA09988000	T-6 600用 698×980（細目）－ 126	枚	120,000			受け枠込み	

鋼鉄製グレーチング蓋・桝蓋（３）

コード 建設部 農林水産部	品名 規格	単位	単価 4／ 1～			備考	掲載刊行物
	開閉式グレーチング Wmm Lmm Hmm 参考重量kg						
ZA09990000	（流雪溝用） T-25 300用 398×480× 95(44) － 27	枚	26,700			受け枠込み	
ZA10000000	T-25 300用 398×980× 95(44) － 46	枚	45,800			受け枠込み	
ZA10010000	T-25 400用 498×480×110(50) － 28	枚	31,900			受け枠込み	
ZA10020000	T-25 400用 498×980×110(50) － 55	枚	51,300			受け枠込み	
ZA10030000	T-25 500用 598×480×125(60) － 43	枚	36,800			受け枠込み	
ZA10040000	T-25 500用 598×980×125(60) － 76	枚	62,000			受け枠込み	
ZA10050000	T-25 600用 698×480×140(75) － 53	枚	42,500			受け枠込み	
ZA10060000	T-25 600用 698×980×140(75) － 94	枚	72,900			受け枠込み	
ZA10061000	T-25 300用 398×480（細目） － 22	枚	27,800			受け枠込み	
ZA10062000	T-25 300用 398×980（細目） － 45	枚	50,600			受け枠込み	
ZA10063000	T-25 400用 498×480（細目） － 31	枚	35,400			受け枠込み	
ZA10064000	T-25 400用 498×980（細目） － 59	枚	62,200			受け枠込み	
ZA10065000	T-25 500用 598×480（細目） － 47	枚	47,500			受け枠込み	
ZA10066000	T-25 500用 598×980（細目） － 84	枚	81,600			受け枠込み	
ZA10067000	T-25 600用 698×480（細目） － 66	枚	68,400			受け枠込み	
ZA10068000	T-25 600用 698×980（細目） － 126	枚	123,000			受け枠込み	

鋼鉄製グレーチング蓋・桝蓋（４）

コード 建設部 農林水産部	品名 規格	単位	単価 4／ 1～			備考	掲載刊行物
	鋼製グレーチン桝蓋 ※桝の内側の寸法(mm) 参考重量(kg)						
ZA10070000	（Ｔ－１４用） 600× 600 － 59.8	組	25,000			受け枠込み	
ZA10080000	700× 700 － 69.5	組	33,300			受け枠込み	
ZA10090000	800× 800 － 88.7	組	40,800			受け枠込み	
ZA10100000	900× 900 － 106.8	組	48,900			受け枠込み	
ZA10110000	1,000×1,000 － 147.7	組	65,500			受け枠込み ２枚/組	
ZA38380000	（Ｔ－２５用） 600× 600 － 67.4	組	29,700			受け枠込み	
ZA38390000	700× 700 － 82.7	組	38,000			受け枠込み	
ZA38400000	800× 800 － 117.9	組	58,800			受け枠込み	
ZA38410000	900× 900 － 142.2	組	67,400			受け枠込み	
ZA38420000	1,000×1,000 － 190.1	組	90,900			受け枠込み ２枚/組	
ZA46980000 PQ5675	グレーチング桝蓋180°開閉式 T-25 600×600 60.2	組	28,700			受け枠込み	
ZA46990000 PQ5676	T-25 700×700 73.4	組	39,100			受け枠込み	
ZA47000000 PQ5677	T-25 800×800 117.1	組	89,300			受け枠込み ２枚/組	
ZA47010000 PQ5678	T-25 900×900 141.4	組	101,000			受け枠込み ２枚/組	
ZA47030000 PQ5671	グレーチング桝蓋110°開閉式 T-25 600×600 55.9	組	27,500			受け枠込み	
ZA47040000 PQ5672	T-25 700×700 71.7	組	37,100			受け枠込み	
ZA47050000 PQ5673	T-25 800×800 118.2	組	84,200			受け枠込み ２枚/組	
ZA47060000 PQ5674	T-25 900×900 142.6	組	96,300			受け枠込み ２枚/組	

コード 建設部 農林水産部	品名 規格	単位	単価 4／ 1～			備考	掲載刊行物
ZA10111000	鋼製グレーチング桝蓋　参考重量 T-2　600 × 600 － 35.1	組	17,600			受け枠込み	
ZA10112000	T-2　700 × 700 － 49.9	組	24,600			受け枠込み	
ZA10113000	T-2　800 × 800 － 59.7	組	29,000			受け枠込み	
ZA10114000	T-2　900 × 900 － 86.9	組	41,700			受け枠込み	
ZA10115000	T-2　1000 × 1000 － 106.3	組	49,300			受け枠込み ２枚/組	
ZA10116000	T-14 1100 × 1100 － 171.5	組	91,200			受け枠込み ２枚/組	
ZA10117000	T-14 1200 × 1200 － 205.4	組	107,000			受け枠込み ２枚/組	
ZA10118000	T-14 1300 × 1300 － 262.1	組	146,000			受け枠込み ２枚/組	
ZA10119000	T-14 1400 × 1400 － 297.6	組	166,000			受け枠込み ２枚/組	
ZA10111100	T-14 1500 × 1500 － 335.4	組	188,000			受け枠込み ２枚/組	
ZA10111200	T-25 1100 × 1100 － 222.3	組	108,000			受け枠込み ２枚/組	
ZA10111300	T-25 1200 × 1200 － 282.8	組	129,000			受け枠込み ２枚/組	
ZA10111400	T-25 1300 × 1300 － 316.0	組	148,000			受け枠込み ２枚/組	
ZA10111500	T-25 1400 × 1400 － 355.4	組	166,000			受け枠込み ２枚/組	
ZA10111600	T-25 1500 × 1500 － 392.5	組	194,000			受け枠込み ２枚/組	
ZA10121500	鋼製グレーチング桝蓋 T-0.5　500 × 500 － 17.2	組	11,400			鎖含む	
ZA10122000	T-0.5　600 × 600 － 21.5	組	14,100			鎖含む	
ZA10123000	T-0.5　700 × 700 － 27.3	組	17,600			鎖含む	
ZA10124000	T-0.5　800 × 800 － 32.8	組	20,900			鎖含む	
ZA10125000	T-0.5　900 × 900 － 46.3	組	27,900			鎖含む	
ZA10126000	T-0.5　1000 × 1000 － 54.6	組	35,200			鎖含む ２枚/組	

亜鉛鉄板・自在枠・残存型枠

コード 建設部 農林水産部	品名 規格	単位	単価 4／ 1～	11／ 1～		備考	掲載刊行物
Z106009001	着色亜鉛鉄板 厚さ0.35×幅0.45m	m2	[redacted]				4.10号B･K
Z105018001 P18601	亜鉛鉄板　平板 0.27×914×1,829mm	枚	[redacted]				4.10号B･K
Z105306001 PQE071	鋼製自在枠 塗装品　エキスパンドメタル含む	t	[redacted]				4.10号B･K
Z105306002 PQE072	鋼製自在枠 めっき品　エキスパンドメタル含む	t	[redacted]				4.10号B･K
ZA10935000	残存型枠（ピアス） 40×600×1,200	枚	3,530				
ZA10936000	残存化粧型枠（メーク） 70×600×1,200	枚	7,900				
ZA10937000	組立部材（ピアス） 残存型枠用プレート	m2	1,190				
ZA10938000	組立部材（メーク） 残存化粧型枠用プレート	m2	1,490				

⑥　木　　材　　類

＜　白　紙　＞

杉 丸 太 ・ 松 丸 太

コード 建設部 農林水産部	品名 規格	単位	単価 4／ 1～			備考	掲載刊行物
ZA14100000 PQ6001	杉丸太 長さ 2.0m × 末口 9～12cm	m３	41,000			皮むき加工していない	
ZA14110000 PQ6002	長さ 3.0m × 末口 9～12cm	m３	47,000			皮むき加工していない	
ZA14140000 P33109	長さ 4.0m × 末口 9～12cm	m３	47,000			皮むき加工していない	
ZA99000070	長さ 3.6m × 末口12cm	m３	43,000			皮むき加工していない	
ZA14120000	長さ 3.6m × 末口13～18cm	m３	43,000			皮むき加工していない	
ZA99000071 P33110	長さ 4.0m 以下 × 末口14～22cm	m３	43,000			皮むき加工していない	
ZA99000072 P33111	長さ 3.6～4.0m × 末口24cm	m３	45,000			皮むき加工していない	
ZA99000073 P33112	長さ 3.6～4.0m × 末口30cm	m３	47,000			皮むき加工していない	
ZA14300000 PQ6011	杉杭丸太 長さ 0.9～2.1m × 末口 9～12cm	m３	45,000			先端仕拵えを含む。	
ZA41810000 PQ6015	杉丸太（ローリング加工） φ100mm以下	m３	63,000				
ZA41820000 PQ6016	φ110～150mm以下	m３	72,000				
ZA41830000 PQ6017	φ160mm以上	m３	99,000				
Z006102013 P33123	松丸太 長さ 2.0m × 末口 9～12cm	m３	39,000				
Z006102020 P33124	長さ 3.0m × 末口 9～12cm	m３	41,000				
ZA99000074	長さ 3.6～4.0m × 末口10.5～13cm	m３	43,000				
Z006102034 P33125	長さ 4.0m × 末口 9～12cm	m３	41,000				
ZA99000075 P33128	長さ 4.0m × 末口14～22cm	m３	37,000				
ZA99000076	長さ 4.0m × 末口24～28cm	m３	40,000				

松くい丸太・切丸太・蛇かご用止杭

コード 建設部 農林水産部	品名 規格	単位	単価 4／ 1～	9／ 1～		備考	掲載刊行物
Z006108003 PQ6031	松杭丸太 長さ 0.9～2.1m × 末口 9～18cm	m３	43,000			先端仕拵えを含む。	
Z006108009 PQ6032	長さ 2.4～5.0m × 末口 9～18cm	m３	52,000			先端仕拵えを含む。	
ZA14360000 PQ6045	切り丸太（杉） 長さ 1.8m × 末口 9cm	本	[redacted]				4.8号B
Z006104005 PQ6048	長さ 2.0m × 末口 9cm	本	[redacted]				4.8号B
Z006104009 PQ6051	長さ 4.0m × 末口 9cm	本	[redacted]				4.8号B
ZA14090000 PQ6036	松丸太（じゃかご用止杭） 長さ 1.5m × 末口 9cm	本	[redacted]				4.3号B･K
ZA14130000 PQ6061	長さ 2.3m × 末口 9cm	本	930				
ZA14250000 PQ6062	長さ 2.4m × 末口 12cm	本	1,790				
ZA14270000 PQ6063	長さ 4.0m × 末口 12cm	本	[redacted]				4.3号B･K
ZA14320000 PQ6064	長さ 3.0m × 末口 15cm	本	[redacted]				4.3号B･K
Z101330102 P33065	松杭丸太 長2.5m 末口12cm	本	[redacted]				4.3号B･K
Z101330103 P33069	長3.2m 末口12cm	本	[redacted]				4.3号B･K

角材・割材・板材等

コード 建設部 農林水産部	品名 規格	単位	単価 4／1～	9／1～	11／1～	備考	掲載刊行物
Z006111004 P33407	正角材 杉１等　長さ 3.0m × 9cm × 9cm	m３	58,000				
Z006111017 P33409	杉１等　長さ 4.0m × 9～10.5cm	m３	58,000				
ZA14420000 P33410	角材 杉１等　長さ 4.0m ×12cm ×12cm	m３	70,000				
Z006113013 PQ6211	平角材 松１等　長3m　厚10.5～12cm　幅15cm	m３	80,000				
Z006113007 PQ6212	松１等　長4m　厚10.5～12cm　幅15cm	m３	80,000				
Z006113011 PQ6213	松１等　長4m　厚10.5cm　幅18～24cm	m３	80,000				
Z006114002 P38105	正割材 杉特１等　長さ 3.0m　幅 4.5cm	m３					4.10号K
Z006114009 P33418	杉特１等　長さ 4.0m　幅 6cm	m３					4.10号K
Z006114007 P38102	杉１等　長さ 4.0m　幅 4.5～6cm	m３	70,000				
Z006115002 PQ6221	平割材 杉１等　長さ1.8m　厚さ3cm　幅6cm	m３	60,000				
NOCODE2207 P33507	板材 杉特１等 長さ2m×厚さ0.9cm×幅9cm	m3					4.10号K
Z006116015 PQ6231	杉特１等 長4m 厚1.3～1.5cm 幅7.9～9	m３					4.10号K
Z070015001 PQ6241	松１等 長4m 厚2.4～3.0cm 幅21.0cm	m３	70,000				
Z101337007 P33304	松矢板（一般用） 長2.0m　厚3～4.5cm　幅12cm以上	m３					4.8号B･K
Z101337004 PQ6271	長2.0m　厚3～4.5cm　幅15cm以上	m３	50,000				
Z101337002 P33305	長3～3.6m　厚3～4.5cm　幅15cm以上	m３					4.8号B
Z101337006 P33306	長4.0m　厚3～4.5cm　幅15cm以上	m３					4.3号B･K
Z101337003 P33303	長4.0m　厚5～6.0cm　幅15cm以上	m３					4.8号B

角材・割材・板材等

コード 建設部 農林水産部	品名 規格	単位	単価 12／ 1～			備考	掲載刊行物
Z006111004 P33407	正角材 杉１等　長さ 3.0m × 9cm × 9cm	m３					
Z006111017 P33409	杉１等　長さ 4.0m × 9～10.5cm	m３					
ZA14420000 P33410	角材 杉１等　長さ 4.0m ×12cm ×12cm	m３					
Z006113013 PQ6211	平角材 松１等　長3m　厚10.5～12cm　幅15cm	m３					
Z006113007 PQ6212	松１等　長4m　厚10.5～12cm　幅15cm	m３					
Z006113011 PQ6213	松１等　長4m　厚10.5cm　幅18～24cm	m３					
Z006114002 P38105	正割材 杉特１等　長さ 3.0m　幅 4.5cm	m３					4.11号K
Z006114009 P33418	杉特１等　長さ 4.0m　幅 6cm	m３					4.11号K
Z006114007 P38102	杉１等　長さ 4.0m　幅 4.5～6cm	m３					
Z006115002 PQ6221	平割材 杉１等　長さ1.8m　厚さ3cm　幅6cm	m３					
NOCODE2207 P33507	板材 杉特１等 長さ2m×厚さ0.9cm×幅9cm	m3					4.11号K
Z006116015 PQ6231	杉特１等 長4m 厚1.3～1.5cm 幅7.9～9	m３					4.11号K
Z070015001 PQ6241	松１等 長4m 厚2.4～3.0cm 幅21.0cm	m３					
Z101337007 P33304	松矢板（一般用） 長2.0m　厚3～4.5cm　幅12cm以上	m３					
Z101337004 PQ6271	長2.0m　厚3～4.5cm　幅15cm以上	m３					
Z101337002 P33305	長3～3.6m　厚3～4.5cm　幅15cm以上	m３					
Z101337006 P33306	長4.0m　厚3～4.5cm　幅15cm以上	m３					
Z101337003 P33303	長4.0m　厚5～6.0cm　幅15cm以上	m３					

⑦　油　脂　・　燃　料　類

＜　白　紙　＞

油　脂　・　燃　料　類（１）

コード 建設部 農林水産部	品名 規格	単位	単価 4／ 1～	単価 5／ 1～	単価 6／ 1～	備考	掲載刊行物
Z006704001 P34001	ガソリン 無鉛　スタンド　レギュラー	L					
Z006706001 P34007	灯油 白灯油	L				小型ローリー	
Z006702002 P34029	軽油 パトロール給油	L				軽油引取税（1㌔当り32円10銭）を含む。	
Z006702001	軽油 船舶用	L				軽油引取税（1㌔当り32円10銭）を除く。	
Z040011002 P34028	軽油 1.2号（スタンド）	L					
Z006700002	重油 １種（Ａ重油）　ローリー	L					

コード 建設部 農林水産部	品名 規格	単位	単価 7／ 1～	単価 8／ 1～	単価 9／ 1～	備考	掲載刊行物
Z006704001 P34001	ガソリン 無鉛　スタンド　レギュラー	L					
Z006706001 P34007	灯油 白灯油	L				小型ローリー	
Z006702002 P34029	軽油 パトロール給油	L				軽油引取税（1㌔当り32円10銭）を含む。	
Z006702001	軽油 船舶用	L				軽油引取税（1㌔当り32円10銭）を除く。	
Z040011002 P34028	軽油 1.2号（スタンド）	L					
Z006700002	重油 １種（Ａ重油）　ローリー	L					

コード 建設部 農林水産部	品名 規格	単位	単価 10／ 1～	単価 11／ 1～	単価	備考	掲載刊行物
Z006704001 P34001	ガソリン 無鉛　スタンド　レギュラー	L					4.10号B･K
Z006706001 P34007	灯油 白灯油	L				小型ローリー	4.10号B･K
Z006702002 P34029	軽油 パトロール給油	L				軽油引取税（1㌔当り32円10銭）を含む。	4.10号B･K
Z006702001	軽油 船舶用	L				軽油引取税（1㌔当り32円10銭）を除く。	4.10号B･K
Z040011002 P34028	軽油 1.2号（スタンド）	L					4.10号B･K
Z006700002	重油 １種（Ａ重油）　ローリー	L					4.10号B･K

コード 建設部 農林水産部	品名 規格	単位	単価	単価	単価	備考	掲載刊行物
Z006704001 P34001	ガソリン 無鉛　スタンド　レギュラー	L					
Z006706001 P34007	灯油 白灯油	L				小型ローリー	
Z006702002 P34029	軽油 パトロール給油	L				軽油引取税（1㌔当り32円10銭）を含む。	
Z006702001	軽油 船舶用	L				軽油引取税（1㌔当り32円10銭）を除く。	
Z040011002 P34028	軽油 1.2号（スタンド）	L					
Z006700002	重油 １種（Ａ重油）　ローリー	L					

油脂・燃料類（２）

コード 建設部 農林水産部	品名 規格	単位	単価 4／ 1～	9／ 1～		備考	掲載刊行物
Z006714001 P34022	混合油 ガソリン20：オイル１	L	161				
ZA06714001 PQG001	ガソリン25：オイル１	L	159				
Z006708001 P34025	プロパンガス ボンベ	ｋｇ	[redacted]				4.8号B
Z006710001 P34023	酸素 ボンベ	ｍ３	345				
Z006712001 P34024	アセチレン ボンベ	ｋｇ	1,330				
ZA14750000 P34026	ウェス	ｋｇ	300			白中級	
N0C0DE21AA P34030	練炭 高４号　相当	個	110			高４号は市場性がなく調査不能のため着火４号を適用	

⑧　仮　　設　　材

ＪＩＳ規格等の基準について

１，ＪＩＳ　Ｇ３５２５　　ワイヤロープ

＜　白　紙　＞

型 枠 材・足 場 材（1）

コード 建設部 農林水産部	品名 規格	単位	単価 4／ 1～	7／ 1～	9／ 1～	備考	掲載刊行物
ZA99000079 PQ7012	セパレーター Ｄ型　W1/2×100cm（無筋）	個					4.3号B･K
ZA99000078 PQ7011	Ｄ型　W1/2×　50cm（鉄筋）	個					4.3号B･K
Z101542001 P44801	フォームタイ Ｄ型　250×　12mm	本					4.3号B･K
ZA42790000 PQ7021	Ｄ型　L=300mm	本					4.3号B･K
Z006078001	剥離剤 型枠用	Ｌ					4.3号B･K
Z006071001	キャットウォーク 取付けボルト（φ22mm）付	基					4.3号B･K
ZA14770000 PQ7031	足場パイプ STK500　φ48.6mm×2.4mm×1.5m	本					4.3号B･K
ZA46940000 PQ7041	化粧型枠 発泡ポリスチレン製 60 × 900 × 900	ｍ２					4.3号B･K
ZA10939000	型枠用合板(JAS 板面品質B-C) 12 × 900 × 1800　輸入品	枚					4.8号B･K

型枠材・足場材（１）

コード 建設部 農林水産部	品名 規格	単位	単価 10／ 1～	11／ 1～		備考	掲載刊行物
ZA99000079 PQ7012	セパレーター Ｄ型　W1/2×100cm（無筋）	個					4.9号B･K
ZA99000078 PQ7011	Ｄ型　W1/2×　50cm（鉄筋）	個					4.9号B･K
Z101542001 P44801	フォームタイ Ｄ型　250×　12mm	本					4.9号B･K
ZA42790000 PQ7021	Ｄ型　L=300mm	本					4.9号B･K
Z006078001	剥離剤 型枠用	Ｌ					4.10号B･K
Z006071001	キャットウォーク 取付けボルト（φ22mm）付	基					
ZA14770000 PQ7031	足場パイプ STK500　φ48.6mm×2.4mm×1.5m	本					
ZA46940000 PQ7041	化粧型枠 発泡ポリスチレン製 60 × 900 × 900	ｍ２					
ZA10939000	型枠用合板(JAS 板面品質B-C) 12 × 900 × 1800　輸入品	枚					4.10号B･K

コード 建設部 農林水産部	品名 規格	単位	単価 4／ 1～	9／ 1～	10／ 1～	備考	掲載刊行物
Z101136001 P18419	鋼板 ｔ=1.6mm　熱延薄板	ｋｇ					4.8号B･K
Z101136002 P18420	ｔ=2.3mm　熱延薄板	ｋｇ					4.8号B･K
Z101540001 P44603	剥離剤 木製用（サンシリーズNO.15）	L			廃　止		4.9号K
Z101540002 P44604	鋼製用（マジックコート）	L					4.8号B･K
ZA14910000 P44701	モッコン メタル用	個					4.9号B･K
Z001350001 P39001	ワイヤーロープ 6 × 24A　φ 6	m	159				
Z001350004 P39004	6 × 24A　φ10	m	223				
Z001350005 P39005	6 × 24A　φ12	m	284				
Z001350006 P39006	6 × 24A　φ14	m	347				
Z001350007 P39007	6 × 24A　φ16	m	430				
Z001350008 P39008	6 × 24A　φ18	m	523				
Z001350009 P39009	6 × 24A　φ20	m	622				
Z001350011 P39010	6 × 24A　φ24	m	857				
Z006851001 P39013	マニラロープ 中級12mm	ｋｇ					4.3号B･K
Z101539001 P44501	丸セパレーター Ｂ型　径 8mm　長さ　150mm	本					4.9号B･K
ZA14950000 P44502	Ｂ型　径 8mm　長さ　180mm	本					4.9号B
Z101539008 P44508	Ｂ型　径 9mm　長さ　200mm	本					4.9号B･K
Z101539003 P44503	Ｂ型　径 8mm　長さ　250mm	本					4.9号B･K
Z101539009 P44509	Ｂ型　径 9mm　長さ　500mm	本					4.9号B･K
Z101539004 P44504	Ｂ型　径 8mm　長さ　650mm	本					4.9号B･K
Z101539005 P44505	Ｂ型　径 8mm　長さ　850mm	本					4.9号B･K
Z101539006 P44506	Ｂ型　径 8mm　長さ1,300mm	本					4.9号B･K

コード 建設部 農林水産部	品名 規格	単位	単価 4／ 1～			備考	掲載刊行物
	ワイヤーロープ						
Z701012003	（主索用） φ20mm 6× 7 1号 A種 (C/L)	m	586				
Z701012004	φ22mm 6× 7 1号 A種 (C/L)	m	693				
ZA15040000	φ24mm 6× 7 1号 A種 (C/L)	m	828				
Z701012005	φ26mm 6× 7 1号 A種 (C/L)	m	975				
Z701012006	φ28mm 6× 7 1号 A種 (C/L)	m	1,140				
Z701012007	φ30mm 6× 7 1号 A種 (C/L)	m	1,350				
ZA15080000	（荷上・エンドレス索用） φ 6mm 6×19 3号 A種 (0/0)	m	154				
ZA15090000	φ 8mm 6×19 3号 A種 (0/0)	m	181				
Z701012009	φ 9mm 6×19 3号 A種 (0/0)	m	203				
Z001350066	φ10mm 6×19 3号 A種 (0/0)	m	225				
Z701012010	φ12mm 6×19 3号 A種 (0/0)	m	296				
Z701012011	φ14mm 6×19 3号 A種 (0/0)	m	361				
Z701012012	φ16mm 6×19 3号 A種 (0/0)	m	445				
Z701012013	φ18mm 6×19 3号 A種 (0/0)	m	543				
Z701012014	φ20mm 6×19 3号 A種 (0/0)	m	650				
ZA15170000	φ22mm 6×19 3号 A種 (0/0)	m	765				

防水シート・土のう等

コード 建設部 農林水産部	品名 規格	単位	単価 4／ 1～	9／ 1～	10／ 1～	備考	掲載刊行物
ZA44090000 PQH070	防水シート（ビニール） 厚さ 0.4mm × 幅 1m	m	400				
ZA44100000 PQH071	厚さ 0.4mm × 幅 2m	m	800				
ZA44120000 PQH072	厚さ 0.5mm × 幅 1m	m	440				
ZA44130000 PQH073	厚さ 0.5mm × 幅 2m	m	880				
ZA44160000 PQH074	厚さ 1.0mm × 幅 2m	m	1,760				
Z006082001 P37001	土のう ２号 60～62 × 48cm	枚					4.3号B･K
ZA42670000	特２号 70 × 48cm	枚					4.3号K
ZA42681000 P37003	大型土のう（1t用） φ110×h108	枚					4.3号B･K
ZA42682000	W86×L86×h120	枚					4.3号B･K
ZA42683000 P37005	耐候性大型土のう（2t用） φ110×h110 短期仮設対応（1年）	枚					4.3号B･K
ZA42683010	φ110×h110 長期仮設対応（3年）	枚					4.3号B･K
Z101403001 P37004	植生土のう 種子・肥料付 40cm×60cm	枚					4.3号B
ZA14850000 PQ7081	麻袋 養生用 60 × 90cm	枚	75				
ZA99000027 PQ7082	養生用 62 × 48cm	枚					4.9号B･K
ZA14860000 PQ7091	ビニールフィルム 0.1mm × 1.85m	m２	83				
Z101064002 P10203	0.1mm × 1.50m	m	145				
ZA14800000 P39103	埋設物表示シート 下水道用（ダブル） 幅150mm 50m 巻	m					4.8号K
Z101429001 P40201	塩ビ送水ホース 径 50mm	m					4.3号B･K
Z004750001 P40202	径100mm	m					4.3号B･K
Z004750002 P40203	径150mm	m					4.3号B･K
Z004750003 P40204	径200mm	m					4.3号B･K
Z101571001 P49101	ビニール風管 リング式 φ300mm × 10m	m					4.3号B･K
ZA46960000	ペーパードレーン材（検知システム付） 幅94mm 厚2.6mm	m					4.8号B･K
ZA46970000	ペーパードレーンアンカー材 幅80mm 厚2.0mm 長160mm	個	120				

防水シート・土のう等

コード 建設部 農林水産部	品名 規格	単位	単価 11／ 1～			備考	掲載刊行物
ZA44090000 PQH070	防水シート（ビニール） 厚さ 0.4mm × 幅 1m	m					
ZA44100000 PQH071	厚さ 0.4mm × 幅 2m	m					
ZA44120000 PQH072	厚さ 0.5mm × 幅 1m	m					
ZA44130000 PQH073	厚さ 0.5mm × 幅 2m	m					
ZA44160000 PQH074	厚さ 1.0mm × 幅 2m	m					
Z006082001 P37001	土のう ２号 60～62 × 48cm	枚					
ZA42670000	特２号 70 × 48cm	枚					
ZA42681000 P37003	大型土のう（1t用） φ110×h108	枚					
ZA42682000	W86×L86×h120	枚					
ZA42683000 P37005	耐候性大型土のう（2t用） φ110×h110 短期仮設対応（1年）	枚					
ZA42683010	φ110×h110 長期仮設対応（3年）	枚					
Z101403001 P37004	植生土のう 種子・肥料付 40cm×60cm	枚					4.10号B
ZA14850000 PQ7081	麻袋 養生用 60 × 90cm	枚					
ZA99000027 PQ7082	養生用 62 × 48cm	枚					
ZA14860000 PQ7091	ビニールフィルム 0.1mm × 1.85m	m２					
Z101064002 P10203	0.1mm × 1.50m	m					
ZA14800000 P39103	埋設物表示シート 下水道用（ダブル） 幅150mm 50m 巻	m					
Z101429001 P40201	塩ビ送水ホース 径 50mm	m					
Z004750001 P40202	径100mm	m					
Z004750002 P40203	径150mm	m					
Z004750003 P40204	径200mm	m					
Z101571001 P49101	ビニール風管 リング式 φ300mm × 10m	m					
ZA46960000	ペーパードレーン材（検知システム付） 幅94mm 厚2.6mm	m					
ZA46970000	ペーパードレーンアンカー材 幅80mm 厚2.0mm 長160mm	個					

⑨　火薬･ﾛｯﾄﾞ及びﾋﾞｯﾄ類

掲載資材なし

火薬・ロッド及びビット類

コード 建設部 農林水産部	品名 規格	単位	単価 4／ 1～			備考	掲載刊行物
	掲載資材なし						

⑩　舗　装　用　材

ＪＩＳ規格等の基準について

１，ＪＩＳ　Ｋ２２０８　　アスファルト乳剤

＜　白　紙　＞

アスファルト類・塩化カルシウム・石粉

コード 建設部 農林水産部	品名 規格	単位	単価 4／ 1～	9／ 1～	12／ 1～	備考	掲載刊行物
Z101291001 P28002	アスファルト乳剤 PK-1 （普通浸透用）	L	[redacted]				4.8号B
ZA43470000	PK-2 （冬期浸透用）	L	[redacted]				4.8号B
Z004130002 P28003	PK-3 （プライムコート用）	L	[redacted]				4.8号B
Z004130003 P28004	PK-4 （タックコート用）	L	[redacted]				4.8号B
Z004130004	ゴム入アスファルト乳剤（カチオン系）	L	[redacted]				4.8号B･K
Z101294001 PR0001	路盤紙 幅 1m × 長 50m	m2	34				
Z101293001 P28101	塩化カルシウム 25kg/袋	t	64,000		74,000		
Z709004001	セメント混合用乳剤 再生路盤用	kg	[redacted]				4.8号B
Z002160001 PR0010	石粉 74μ 70%以上 ローリー	kg	[redacted]				4.3号B･K

鉄筋金網・目地金物

コード 建設部 農林水産部	品名 規格	単位	単価 4／ 1～	6／ 1～	7／ 1～	備考	掲載刊行物
Z001452002 PR0021	鉄筋金網　（ＳＤ２９５） SD295　D 6 × 150	m2	[redacted]				4.6号K
Z001452005 PR0022	鉄筋金網　（ＳＤ２９５） SD295　D13 × 100～250	t	[redacted]				4.6号B･K
ZA43500000	目地金物 膨張目地　舗装厚25cm	m	6,080			ﾁｪｱｰ、ｽﾘｯﾌﾟﾊﾞｰ、ｸﾛｽﾊﾞｰなど 一式である。	
ZA43510000	（目地全延長当り） 膨張目地　舗装厚28cm	m	6,120			ﾁｪｱｰ、ｽﾘｯﾌﾟﾊﾞｰ、ｸﾛｽﾊﾞｰなど 一式である。	
ZA43520000	膨張目地　舗装厚30cm	m	6,150			ﾁｪｱｰ、ｽﾘｯﾌﾟﾊﾞｰ、ｸﾛｽﾊﾞｰなど 一式である。	
ZA43530000	横収縮目地　舗装厚25cm	m	5,140			ﾁｪｱｰ、ｽﾘｯﾌﾟﾊﾞｰ、ｸﾛｽﾊﾞｰなど 一式である。	
ZA43540000	横収縮目地　舗装厚28cm	m	5,280			ﾁｪｱｰ、ｽﾘｯﾌﾟﾊﾞｰ、ｸﾛｽﾊﾞｰなど 一式である。	
ZA43550000	横収縮目地　舗装厚30cm	m	5,320			ﾁｪｱｰ、ｽﾘｯﾌﾟﾊﾞｰ、ｸﾛｽﾊﾞｰなど 一式である。	
	※上記には、目地材、目地板は含まれていない。						
	目地金物 （ﾁｪｱｰ、ﾀｲﾊﾞｰ、ｸﾛｽﾊﾞｰ）						
ZA43560000	（ダミー 目地） 縦目地２車線施工　舗装厚25cm	m	1,900			ﾁｪｱｰ、ﾀｲﾊﾞｰ、ｸﾛｽﾊﾞｰなど 一式である。	
ZA43570000	縦目地２車線施工　舗装厚28cm	m	1,910			ﾁｪｱｰ、ﾀｲﾊﾞｰ、ｸﾛｽﾊﾞｰなど 一式である。	
ZA43580000	縦目地２車線施工　舗装厚30cm	m	1,920			ﾁｪｱｰ、ﾀｲﾊﾞｰ、ｸﾛｽﾊﾞｰなど 一式である。	
	※上記には、目地材、目地板は含まれていない。						
ZA43590000	（突合せ 目地） 縦目地１車線施工　舗装厚25cm	m	2,310			ﾁｪｱｰ、ﾀｲﾊﾞｰ、ｸﾛｽﾊﾞｰなど 一式である。	
ZA43600000	縦目地１車線施工　舗装厚28cm	m	2,320			ﾁｪｱｰ、ﾀｲﾊﾞｰ、ｸﾛｽﾊﾞｰなど 一式である。	
ZA43610000	縦目地１車線施工　舗装厚30cm	m	2,350			ﾁｪｱｰ、ﾀｲﾊﾞｰ、ｸﾛｽﾊﾞｰなど 一式である。	
	※上記には、目地材、目地板は含まれていない。						
ZA43620000	（ﾀｲﾊﾞｰﾒｽのみ） 縦目地１車線施工　舗装厚25cm	m	1,800			ﾁｪｱｰ、ﾀｲﾊﾞｰ、ｸﾛｽﾊﾞｰなど 一式である。	
ZA43630000	縦目地１車線施工　舗装厚28cm	m	1,810			ﾁｪｱｰ、ﾀｲﾊﾞｰ、ｸﾛｽﾊﾞｰなど 一式である。	
ZA43640000	縦目地１車線施工　舗装厚30cm	m	1,820			ﾁｪｱｰ、ﾀｲﾊﾞｰ、ｸﾛｽﾊﾞｰなど 一式である。	
	※上記には、目地材、目地板は含まれていない。						

コード 建設部 農林水産部	品名 規格	単位	単価 4／ 1～			備考	掲載刊行物
	目地金物 （ﾁｪｱｰ、ﾀｲﾊﾞｰ、ｸﾛｽﾊﾞｰ）						
ZA43650000	踏掛版・緩衝版用 横ダミー目地　舗装厚30cm	m	4,450				
ZA43660000	（目地全延長当り） 横ダミー目地　舗装厚35cm	m	4,470				
ZA43670000	踏掛版用ダミー目地 縦目地２車線施工　舗装厚35cm	m	1,930				
ZA43680000	縦目地１車線施工　舗装厚35cm	m	2,430				
	※縦目地金物舗装厚30cm用は前ページと同じ						
ZA43690000	摺付版用 横突合わせ目地　舗装厚28cm	m	7,420				
ZA43700000	横突合わせ目地　舗装厚30cm	m	7,430				
ZA43710000	横突合わせ目地　舗装厚35cm	m	7,440				
	※横ダミー目地金物は踏掛版用に同じ						
ZA43720000	摺付版用 縦ダミー目地　舗装厚15～21cm	m	1,880				
ZA43730000	（目地全延長当り） 縦ダミー目地　舗装厚15～23cm	m	1,890				
ZA43740000	縦ダミー目地　舗装厚15～30cm	m	1,900				
ZA43750000	縦ダミー目地　舗装厚15～35cm	m	1,910				
ZA43760000	縦突合せ目地　舗装厚15～21cm	m	2,170				
ZA43770000	縦突合せ目地　舗装厚15～23cm	m	2,200				
ZA43780000	縦突合せ目地　舗装厚15～30cm	m	2,220				
ZA43790000	縦突合せ目地　舗装厚15～35cm	m	2,230				
ZA43800000	緩衝版用 縦ダミー目地　舗装厚28～30cm	m	1,920				
ZA43810000	縦ダミー目地　舗装厚28～35cm	m	1,930				
ZA43820000	縦ダミー目地　舗装厚30～35cm	m	1,930				
ZA43830000	縦突合せ目地　舗装厚28～30cm	m	2,370				
ZA43840000	縦突合せ目地　舗装厚28～35cm	m	2,390				
ZA43850000	縦突合せ目地　舗装厚30～35cm	m	2,410				

＜　白　紙　＞

⑪　法　面　保　護　用　材

ＪＩＳ規格等の基準について

１，ＪＩＳ　Ｇ３５５２　　菱形金網
２，ＪＩＳ　Ｇ３５５４　　亀甲金網

＜　白　紙　＞

人工芝・野芝・改良剤等

コード 建設部 農林水産部	品名 規格	単位	単価 4／ 1～	9／ 1～	10／ 1～	備考	掲載刊行物
Z101574002 P50005	人工芝（張芝用） 張芝用（ワラ付き）幅100cm	m２					4.3号B
Z003008001 P50006	筋芝用　幅 7cm	m					4.3号B
Z003008002 P50007	筋芝用　幅10cm	m					4.3号B
Z003008003 P50008	筋芝用　幅15cm	m					4.3号B
Z101574001 P50004	人工張芝（ネット） 幅50cm程度	m２					4.3号B
Z003004001 P50003	高麗芝	m２	520				
ZA15530000	野芝 目串含む	m２	540				
ZA15540000 P50002	野芝 目串含まず	m２	520				
Z003102001 PQK001	目串（竹製） 竹製 15cm×100本／束	束	220				
Z101823001 PR1001	養生材 ファイバー系	ｋｇ					4.3号B
Z101825001 PR1002	安定剤 18kg１缶詰め　（樹脂系）	ｋｇ					4.9号B
Z101827001 PR1003	土壌改良剤 種子吹付け用　（消石灰）	ｋｇ	19				
Z101824001 PR1004	肥料（法面緑化用） 有機質	ｋｇ	27				
Z101306001 P30007	無機質高度化成 N:P:K 15:15:15	ｋｇ					4.8号B
Z101307001 P30008	無機質普通化成 N:P:K　8: 8: 8	ｋｇ					4.8号B
ZA16070000 PQK012	こもむしろ 緑化用　長さ20m × 幅1.0m	m２	100				
Z101826001 PQK010	黒土	m３	5,400			泥吹付等にそのまま使用可	
ZA15620000 PQK011	黒土	m３	3,900			公園等で使用する植土 1.0m3当たりの価格	

人工芝・野芝・改良剤等

コード 建設部 農林水産部	品名 規格	単位	単価 11／ 1～			備考	掲載刊行物
Z101574002 P50005	人工芝（張芝用） 張芝用（ワラ付き）幅100cm	m2	[redacted]				4.10号B
Z003008001 P50006	筋芝用　幅 7cm	m					
Z003008002 P50007	筋芝用　幅10cm	m					
Z003008003 P50008	筋芝用　幅15cm	m	[redacted]				4.10号B
Z101574001 P50004	人工張芝（ネット） 幅50cm程度	m2	[redacted]				4.10号B
Z003004001 P50003	高麗芝	m2					
ZA15530000	野芝 目串含む	m2					
ZA15540000 P50002	野芝 目串含まず	m2					
Z003102001 PQK001	目串（竹製） 竹製 15cm×100本／束	束					
Z101823001 PR1001	養生材 ファイバー系	kg					
Z101825001 PR1002	安定剤 18kg１缶詰め　（樹脂系）	kg					
Z101827001 PR1003	土壌改良剤 種子吹付け用　（消石灰）	kg					
Z101824001 PR1004	肥料（法面緑化用） 有機質	kg					
Z101306001 P30007	無機質高度化成 N:P:K 15:15:15	kg					
Z101307001 P30008	無機質普通化成 N:P:K　8: 8: 8	kg					
ZA16070000 PQK012	こもむしろ 緑化用　長さ20m × 幅1.0m	m2					
Z101826001 PQK010	黒土	m3				泥吹付等にそのまま使用可	
ZA15620000 PQK011	黒土	m3				公園等で使用する植土 1.0m3当たりの価格	

植 樹 用 材

コード 建設部 農林水産部	品名 規格	単位	単価 4／ 1～			備考	掲載刊行物
Z003200001 PQK020	杉支柱丸太 長 0.6m 末口 6.0cm	本	170			ＡＣＱ加工	
Z003200006 PQK021	長 0.6m 末口 7.5cm	本	220			ＡＣＱ加工	
Z003200007 PQK022	長 0.75m 末口 7.5cm	本	290			ＡＣＱ加工	
Z003200002 PQK023	長 0.9m 末口 6.0cm	本	260			ＡＣＱ加工	
Z003200005 PQK024	長 1.8m 末口 6.0cm	本	470			ＡＣＱ加工	
Z003200011 PQK025	長 1.8m 末口 7.5cm	本	580			ＡＣＱ加工	
Z003200012 PQK026	長 2.1m 末口 7.5cm	本	700			ＡＣＱ加工	
ZA41020000 PQK027	長 4.0m 末口 6.0cm	本	950			ＡＣＱ加工	
Z003200021 PQK028	長 6.3m 中央径 6.0cm	本	2,100			ＡＣＱ加工	
Z003200022 PQK029	長 7.2m 中央径 7.5cm	本	2,600			ＡＣＱ加工	
Z003200018 PQK030	杉梢丸太 長 4.0m 末口 3cm	本	740			ＡＣＱ加工	
Z003200020 PQK031	長 4.0m 末口 6cm	本	950			ＡＣＱ加工	
ZA99000100 PQK032	竹 長 6.0m 径 4.0cm	本	420				

＜　白　紙　＞

コード 建設部 農林水産部	品名 規格	単位	単価 4／ 1～	9／ 1～		備考	掲載刊行物
ZA15660000 PR1021	菱形金網（亜鉛引） φ2.0mm（#14）　網目25mm	m２	957				
ZA15670000 PR1022	φ2.0mm（#14）　網目32mm	m２	580				
Z101162001 P19401	φ2.0mm（#14）　網目40mm	m２	481				
Z001454001 P19402	φ2.0mm（#14）　網目50mm	m２				Ｚ－ＧＳ２	4.8号K
Z001454002 P19403	φ2.0mm（#14）　網目56mm	m２				Ｚ－ＧＳ２	4.8号K
Z001454003 P19405	φ2.6mm（#12）　網目50mm	m２	640			Ｚ－ＧＳ３	
Z101162005 P19409	φ3.2mm（#10）　網目75mm	m２				Ｚ－ＧＳ２	4.8号K
ZA15760000 PR1031	（ビニール被覆） φ芯径1.8mm　外径2.6mm　網目25mm	m２				Ｖ－ＧＳ２	4.8号K
ZA15770000 PR1032	φ芯径1.8mm　外径2.6mm　網目32mm	m２	1,060				
Z105098007 PP1952	亀甲金網（亜鉛引） φ1.2mm　網目40mm	m２					4.8号K
Z105098005 PP1951	φ1.2mm　網目26mm	m２					4.8号K
Z004770002 P36023	脚線（銅） 銅線　φ0.41～0.42mm	巻				200m/巻	4.8号B･K
ZA15640000 PQK074	岩盤緑化基盤材 40Ｌ／袋	Ｌ	25				
ZA15650000 PQK075	岩盤緑化用バーク堆肥 40Ｌ／袋	Ｌ	17				

吹付用材・法面防護網（２）

コード 建設部 農林水産部	品名 規格	単位	単価 4／ 1～	9／ 1～	11／ 1～	備考	掲載刊行物
Z003120001 PQK050	アンカー釘 φ 9mm × 200mm	本					4.10号B
ZA15880000 PQK051	φ 9mm × 250mm	本	46				
ZA15890000 PQK052	φ 9mm × 400mm	本	74				
ZA15900000 PQK053	φ13mm × 250mm	本	84				
ZA15910000 PQK054	φ13mm × 300mm	本	102				
ZA15920000 PQK055	φ13mm × 350mm	本	118				
Z101784002 PQK056	φ13mm × 400mm	本					4.10号B
ZA15940000 PQK057	φ13mm × 600mm	本	206				
Z003120002 PQK058	φ16mm × 400mm	本					4.10号B
Z003122003 PQK059	釘 φ 5mm × 150mm	本	4.60				
ZA15950000	繊維ネット ﾋﾞﾆｰﾙ･ﾎﾟﾘｴﾁﾚﾝ製　10～12×5～8mm	ｍ２					4.3号B
ZA15980000	（フックアンカー付） ﾎﾟﾘｴﾁﾚﾝ製φ2.4×37.5×37.5（土砂部）	ｍ２				金具含む	4.3号B
ZA15990000	ﾎﾟﾘｴﾁﾚﾝ製φ2.4×37.5×37.5（岩部）	ｍ２				金具含む	4.3号B
Z101295001 P29001	合成樹脂網 荒目（網目30mm）	ｍ２					4.8号B
Z101295002 P29002	（ネット柵工用） 細目（網目2.5mm）	ｍ２					4.8号B
Z101295003 PR1071	ＢＳ（荒目30mm＋細目2.5mm）	ｍ２					4.10号B
Z003121001 PR1072	補助アンカーピン φ 9mm × 200mm	本					4.10号B

肥料類

コード 建設部 農林水産部	品名 規格	単位	単価 4／ 1～	9／ 1～		備考	掲載刊行物
ZA16610000 PR1101	一般肥料 硫化燐安（14:10:13）　20kg	袋	1,200				
ZA16620000 PR1102	塩化加里（K 60%）　20kg	袋					4.8号B
ZA16650000 PR1103	タンカル　20kg	袋	350				
ZA16660000 PR1104	ケイカル（けい酸生灰）　20kg	袋	440				
ZA16670000 PR1105	硫安　20kg	袋					4.8号B
ZA16680000 PR1106	尿素　20kg	袋					4.8号B
ZA16690000 PR1107	石灰チッソ　20kg	袋	2,850				
ZA16700000 PR1108	コンポスト　20kg	袋	330				
ZA16710000 PR1109	生石灰　フレコン袋入り	t	24,000			大量使用の時（ローリー運搬）には適用しない。	
Z101714001 PR1110	消石灰　フレコン袋入り	t	26,000			大量使用の時（ローリー運搬）には適用しない。	
ZA16730000 PQK060	有機質樹皮堆肥 20kg／袋　40Ｌ	袋	480				
ZA16740000	高位泥炭乾燥剤 ミズゴケを含む　50Ｌ／袋	袋	880				
ZA16750000	植物活力剤 メネデール　20Ｌ／缶	缶					4.3号B
ZA16760000	農園芸用 ネニサンソ２号 100Ｌ／袋	袋	1,300				
ZA16770000	ＩＢ化成Ｓ１号　20kg／袋	袋	1,700				
ZA16780000 PQK061	粒状固形肥料 N:P:K=6:4:3　粒径 3～6mm　15kg入	袋					4.8号B
ZA16790000 PQK062	固形肥料 N:P:K=6:4:3（約1,250本入）20kg入	袋					4.8号B
ZA16800000 PQK063	N:P:K=3:6:4（約1,250本入）20kg入	袋					4.8号B
ZA16820000 PQK064	鶏糞 高熱処理乾燥　15kg／袋	袋	300				
ZA16830100 PQK065	菜種油粕 20kg／袋	袋					4.8号B
ZA16840000 PQK066	林業用肥料 複合ｳｯﾄﾞｴｰｽ（N23 P20）　15kg	袋	4,800				
Z003050001 PQK067	新山特３号（ 6:12: 8）　15kg	kg		廃　止			4.8号B
ZA16860000 PQK068	山１号（ 6: 4: 3）　20kg	袋	3,010				
ZA16870000 PQK069	山３号（ 3: 6: 4）　20kg	袋	3,200				
ZA16880000 PQK070	森１号（10: 6: 5）　15kg	袋	1,740				
ZA16890000 PQK071	森３号（ 8: 9: 5）　15kg	袋	1,870				
Z003050003 PQK072	森11号（15:10: 7）　15kg	kg	154				

組立枠・カヤ簀・ワラ加工品・竹類

コード 建設部 農林水産部	品名 規格	単位	単価 4／ 1～			備考	掲載刊行物
Z105303001 PQK080	組立枠 H90×L400×W290	個	[redacted]				4.3号B･K
Z105303002 PQK081	H140×L400×W340	個	[redacted]				4.3号B･K
ZA16940000	カヤ簀 長さ2.1×幅2.1m （６列編）	枚	1,200				
ZA16950000	長さ4.0×幅1.2m （５列編）	枚	1,300				
ZA16960000	竹簀 長さ4.0×幅1.2m （５列編）	枚	2,300				
ZA16970000	むしろ 毛３号 182×91cm	枚	200				
Z101422001	なわ φ 8mm	ｋｇ	220				
Z101422002	φ10mm	ｋｇ	190				
ZA17000000	φ12mm	ｋｇ	200				
ZA99000108	棕呂なわ φ 3mm×20m	房	150				
ZA17010000	ワラ L=60cm以上	ｋｇ	80				
ZA17030000 P29102	真竹 L=4.5m 以上 目通径 6～8cm	本	350				
ZA17040000	真竹割竹 L=5.0m 以上 φ 6～8cm ２ツ割り	本	300				
ZA17050000	唐竹 L=5～7m 目通径φ3～5.5cm ８本束	束	4,000				
ZA17060000	止め串 長さ（竹製）先端鍵付き	本	60				

⑫　区　画　線　用　材

ＪＩＳ規格等の基準について

１，ＪＩＳ　Ｋ５６６５　　トラフィックペイント
２，ＪＩＳ　Ｒ３３０１　　ガラスビーズ

＜　白　紙　＞

ペイント・ビーズ類

コード 建設部 農林水産部	品名 規格	単位	単価 4／ 1～	9／ 1～	10／ 1～	備考	掲載刊行物
	トラフィックペイント（溶剤型）						
Z004350007 P35300	常温型（JIS K5665） 1種B（ﾋﾞｰｽﾞ含まず）白	L					4.9号B･K
Z004350013	1種B（　〃　）黄（鉛･ｸﾛﾑﾌﾘｰ）	L					4.3号B･K
Z004350005 P35303	加熱型（JIS K5665） 2種B（ﾋﾞｰｽﾞ含まず）白	L					4.3号B･K
Z004350017	2種B（　〃　）黄（鉛･ｸﾛﾑﾌﾘｰ）	L					4.3号B･K
Z004350001 P35306	溶融型（JIS K5665） 3種1号（ﾋﾞｰｽﾞ15～18%）白	kg					4.9号B･K
Z004350009	3種1号（ﾋﾞｰｽﾞ15～18%）黄(鉛･ｸﾛﾑﾌﾘｰ)	kg					4.3号B･K
Z004350003	3種2号（ﾋﾞｰｽﾞ20～23%）白	kg					4.8号K
	トラフィックペイント（水性型）						
Z004350010 P35314	常温型（JIS K5665） 1種A　白	L					4.9号B･K
Z004350012	1種A　黄（鉛･ｸﾛﾑﾌﾘｰ）	L					4.9号B･K
Z004350014 P35317	加熱型（JIS K5665） 2種A　白	L					4.9号B･K
Z004350016	2種A　黄（鉛･ｸﾛﾑﾌﾘｰ）	L					4.9号B･K
Z101846001 PR2001	シンナー 区画線用	L	295				
Z004354001 P35114	プライマー 区画線用	kg					4.9号B･K
Z004354002	接着用プライマー 区画線用　ｺﾝｸﾘｰﾄ舗装用	kg					4.9号B
Z004352001 P35313	ガラスビーズ 0.106～0.850mm	kg					4.9号B･K

＜　白　紙　＞

⑬　防　護　柵　類

適用について

１，名称は、旧基準(S47.10防護柵設置要綱)で標記している。
　なお最新基準は、R3.3月防護柵の設置基準･同解説 ボラードの設置便覧である。

例		①		②		③		④	⑤	⑥
Gr－Bm－2B	→	Gr	－	B	m		－	2	B	
Gp－Cp2－2.5E3	→	Gp	－	C	p	2	－	2.5	E	3

①形式

Gr：ガードレール
Gc：ガードケーブル
Gp：ガードパイプ
Gb：ボックスビーム

②種別

A種：強度　130kJ以上
B種：強度　60kJ以上
C種：強度　45kJ以上

添字

無：路側用
m：分離帯用
p ：歩道用

③積雪ランク　5年再現最大積雪深

１ ：1m以下（標準型を使用）
２ ：1mを超え2m以下
３ ：2mを超え3m以下
４ ：3mを超え4m以下
５ ：4mを超え5m以下

④支柱間隔

⑤埋設区分

E：土中用
B：構造物用

⑥ビーム本数

3：ビーム本数が2本
4：ビーム本数が3本

ガードレール（塗装品）

コード 建設部 農林水産部	品名 規格	単位	単価 4／ 1～	単価 10／ 1～	単価 11／ 1～	備考	掲載刊行物
	ガードレール（路側用）						
Z004220003 P22015	土中用 Ｇｒ－Ｂ－４Ｅ 塗装	m				塗装品：亜鉛ﾒｯｷ(付着量両面275g/m2以上)	4.10号B･K
Z004220004 P22016	Ｇｒ－Ｂ－４ＥＳ 塗装	m				塗装品：亜鉛ﾒｯｷ(付着量両面275g/m2以上)	4.10号B･K
Z004220005 P22017	Ｇｒ－Ｃ－４Ｅ 塗装	m				塗装品：亜鉛ﾒｯｷ(付着量両面275g/m2以上)	4.10号B･K
Z004220006 P22018	Ｇｒ－Ｃ－４ＥＳ 塗装	m				塗装品：亜鉛ﾒｯｷ(付着量両面275g/m2以上)	4.10号B･K
Z004220010 P22019	コンクリート用 Ｇｒ－Ｂ－２Ｂ 塗装	m				塗装品：亜鉛ﾒｯｷ(付着量両面275g/m2以上)	4.10号B･K
Z004220011 P22020	Ｇｒ－Ｂ－２ＢＳ 塗装	m				塗装品：亜鉛ﾒｯｷ(付着量両面275g/m2以上)	4.10号B･K
Z004220012 P22021	Ｇｒ－Ｃ－２Ｂ 塗装	m				塗装品：亜鉛ﾒｯｷ(付着量両面275g/m2以上)	4.10号B･K
Z004220013 P22022	Ｇｒ－Ｃ－２ＢＳ 塗装	m				塗装品：亜鉛ﾒｯｷ(付着量両面275g/m2以上)	4.10号B･K
	ガードレール（景観型）						
ZA70001010	土中用 Ｇｒ－Ｂ－４Ｅ 塗装	m				塗装色（茶色） 材料込みエキストラ価格	4.10号B･K
ZA70001020	Ｇｒ－Ｂ－４ＥＳ 塗装	m				塗装色（茶色） 材料込みエキストラ価格	4.10号B･K
ZA70001030	Ｇｒ－Ｃ－４Ｅ 塗装	m				塗装色（茶色） 材料込みエキストラ価格	4.10号B･K
ZA70001040	Ｇｒ－Ｃ－４ＥＳ 塗装	m				塗装色（茶色） 材料込みエキストラ価格	4.10号B･K
ZA70001050	コンクリート用 Ｇｒ－Ｂ－２Ｂ 塗装	m				塗装色（茶色） 材料込みエキストラ価格	4.10号B･K
ZA70001060	Ｇｒ－Ｂ－２ＢＳ 塗装	m				塗装色（茶色） 材料込みエキストラ価格	4.10号B･K
ZA70001070	Ｇｒ－Ｃ－２Ｂ 塗装	m				塗装色（茶色） 材料込みエキストラ価格	4.10号B･K
ZA70001080	Ｇｒ－Ｃ－２ＢＳ 塗装	m				塗装色（茶色） 材料込みエキストラ価格	4.10号B･K
	※価格には袖ビーム及び付属部品（ボルト、ナット等）一式を含む						
	設計総延長が21m以上の場合に適用する袖ビームも延算の対象とする						
	塗装品･･･亜鉛ﾒｯｷ(付着量両面275g/m2以上)に塗装仕上げしたもの。						

ガードレール部材（塗装品）

コード 建設部 農林水産部	品名 規格	単位	単価 4／ 1～	単価 10／ 1～	単価 11／ 1～	備考	掲載刊行物
	ガードレール部材 板厚 幅 長(mm) 重量(kg)						
ZA17110000	直ビーム Ｂ型 3.2×350×4,330 － 45.5	枚				設計延長が21m未満の場合に適用する	4.10号B･K
ZA17070000	Ｂ型 3.2×350×2,330 － 24.5	枚				設計延長が21m未満の場合に適用する	4.10号B･K
ZA17090000	Ｂ型 3.2×350×2,360 － 24.8	枚				設計延長が21m未満の場合に適用する	4.10号B･K
ZA17150000	Ｃ・Ｓ型 2.3×350×4,330 － 32.9	枚				設計延長が21m未満の場合に適用する	4.10号B･K
ZA17130000	Ｃ・Ｓ型 2.3×350×2,330 － 17.7	枚				設計延長が21m未満の場合に適用する	4.10号B･K
ZA17140000	Ｃ・Ｓ型 2.3×350×2,360 － 17.9	枚				設計延長が21m未満の場合に適用する	4.10号B･K
ZA17170000	袖ビーム Ｂ・Ｃ型 2.3×356× 660 － 6.56	枚				設計延長が21m未満の場合に適用する	4.10号B･K
	肉厚 径 長(mm) 重(kg)						
ZA17200000	直支柱 Ｂ－４Ｅ 4.5×114.3×2,200－ 27.4	本				設計延長が21m未満の場合に適用する	4.10号B･K
ZA17250000	Ｂｐ－２Ｅ 4.5×114.3×2,300－ 27.4	本				設計延長が21m未満の場合に適用する	4.10号B･K
ZA17240000	Ｃ－４Ｅ 4.5×114.3×2,100－ 26.1	本				設計延長が21m未満の場合に適用する	4.10号B･K
ZA17270000	Ｃｐ－２Ｅ 4.5×114.3×2,200－ 26.1	本				設計延長が21m未満の場合に適用する	4.10号B･K
ZA17180000	Ｂ－２Ｂ 4.5×114.3×1,100－ 13.8	本				設計延長が21m未満の場合に適用する	4.10号B･K
ZA17220000	Ｃ－２Ｂ 4.5×114.3×1,100－ 13.8	本				設計延長が21m未満の場合に適用する	4.10号B･K
ZA17480000	笠木 A･B･C 3.2×150× 50×2,000－ 12.2	枚				設計延長が21m未満の場合に適用する	4.9号B
ZA17510000	A･B･C 3.2×150× 50×4,000－ 24.4	枚				設計延長が21m未満の場合に適用する	4.9号B

ガードレール・ガードレール部材（厚ﾒｯｷ）

コード 建設部 農林水産部	品名 規格	単位	単価 4／ 1～	10／ 1～	11／ 1～	備考	掲載刊行物
	ガードレール（路側用）						
Z004220017 P22023	土中用 Ｇｒ－Ｂ－４Ｅ　厚メッキ	m				厚ﾒｯｷ品：溶融亜鉛ﾒｯｷ （片面550g/m2以上）	4.10号B･K
Z004220018 P22024	Ｇｒ－Ｂ－４ＥＳ　厚メッキ	m				厚ﾒｯｷ品：溶融亜鉛ﾒｯｷ （片面550g/m2以上）	4.10号B･K
Z004220022 P22025	Ｇｒ－Ｂ－２Ｂ　厚メッキ	m				厚ﾒｯｷ品：溶融亜鉛ﾒｯｷ （片面550g/m2以上）	4.10号B･K
Z004220023 P22026	Ｇｒ－Ｂ－２ＢＳ　厚メッキ	m				厚ﾒｯｷ品：溶融亜鉛ﾒｯｷ （片面550g/m2以上）	4.10号B･K
	※価格には袖ビーム及び付属部品 （ボルト、ナット等）一式を含む						
	設計総延長が21m以上の場合に適用する 袖ビームも延算の対象とする						
	厚ﾒｯｷ品・・溶融亜鉛ﾒｯｷ(片面550g/m2以上)仕上げしたもの。						
	ガードレール部材 板厚　幅　長(mm)　重量(kg)						
ZA17120000	直ビーム Ｂ型　3.2×350×4,330 －　46.8	枚				設計延長が21m未満の場合に適用する	4.10号B･K
ZA17080000	Ｂ型　3.2×350×2,330 －　25.2	枚				設計延長が21m未満の場合に適用する	4.10号B･K
ZA17100000	Ｂ型　3.2×350×2,360 －　25.5	枚				設計延長が21m未満の場合に適用する	4.10号B･K
ZA17160000	袖ビーム Ｂ型　3.2×382×　660 －　9.42	枚				設計延長が21m未満の場合に適用する	4.10号B･K
	肉厚　径　長(mm)　重(kg)						
ZA17210000	直支柱 Ｂ－４Ｅ　4.5×114.3×2,200－ 28.0	本				設計延長が21m未満の場合に適用する	4.10号B･K
ZA17260000	Ｂｐ－２Ｅ　4.5×114.3×2,300－ 28.0	本				設計延長が21m未満の場合に適用する	4.10号B･K
ZA17190000	Ｂ－２Ｂ　4.5×114.3×1,100－ 14.2	本				設計延長が21m未満の場合に適用する	4.10号B･K
ZA17230000	Ｃ－２Ｂ　4.5×114.3×1,100－ 14.2	本				設計延長が21m未満の場合に適用する	4.10号B･K
ZA17490000	笠木 A･B･C　3.2×150×　50×2,000－ 12.6	本				設計延長が21m未満の場合に適用する	4.9号B
ZA17520000	A･B･C　3.2×150×　50×4,000－ 25.1	本				設計延長が21m未満の場合に適用する	4.9号B
ZA17500000	A･B･C　3.2×150×　50×2,150－ 13.5	本				設計延長が21m未満の場合に適用する	4.9号B
ZA17530000	A･B･C　3.2×150×　50×4,150－ 26.1	本				設計延長が21m未満の場合に適用する	4.9号B

ガードレール部材等(塗装品、厚メッキ共通)

コード 建設部 農林水産部	品名 規格	単位	単価 4／ 1～	10／ 1～	11／ 1～	備考	掲載刊行物
ZA17440000	ブラケット 4.5×70×31×300	個				設計延長が21m未満の場合に適用する	4.10号B･K
ZA17470000	ボルトナット Ｂ・Ｃ用　(M20×145)	本				設計延長が21m未満の場合に適用する	4.9号B
ZA17450000	Ａ・Ｂ・Ｃ・Ｓ用　(M16×35)	本				設計延長が21m未満の場合に適用する	4.9号B
ZA17550000	スコッチテープ φ139.8用（黄色）	枚	273			設計延長が21m未満の場合に適用する	
ZA17540000	φ114.3用（黄色）	枚	234			設計延長が21m未満の場合に適用する	
ZA17560000	デリネーター 防護柵用両面　φ70mm	個				設計延長が21m未満の場合に適用する	4.3号B･K
ZA17580000	アンカーボルト 橋梁用　(M22×140)	本				設計延長が21m未満の場合に適用する	4.9号B
	曲げ加工限度						
ZA44650000	ビーム曲げ加工費 厚板 4.0mm　半径6m 以上 70m 以下	枚					4.9号B･K
ZA44660000	厚板 3.2mm　半径5m 以上 40m 以下	枚					4.9号B･K
ZA44670000	厚板 2.3mm　半径5m 以上 30m 以下	枚					4.9号B･K
ZA44671000	標準支柱より長い支柱割増額 Ａ，Ｓ（φ139.8）	本				120mm増す毎に加算	4.10号B･K
ZA44672000	標準支柱より長い支柱割増額 Ｂ，Ｃ（φ114.3）	本				120mm増す毎に加算	4.10号B･K

ガードレール部材等(塗装品、厚メッキ共通)

コード 建設部 農林水産部	品名 規格	単位	単価 12／ 1～			備考	掲載刊行物
ZA17440000	ブラケット 4.5×70×31×300	個				設計延長が21m未満の場合に適用する	
ZA17470000	ボルトナット Ｂ・Ｃ用　(M20×145)	本				設計延長が21m未満の場合に適用する	
ZA17450000	Ａ・Ｂ・Ｃ・Ｓ用　(M16×35)	本				設計延長が21m未満の場合に適用する	
ZA17550000	スコッチテープ φ139.8用（黄色）	枚				設計延長が21m未満の場合に適用する	
ZA17540000	φ114.3用（黄色）	枚				設計延長が21m未満の場合に適用する	
ZA17560000	デリネーター 防護柵用両面　φ70mm	個	[redacted]			設計延長が21m未満の場合に適用する	4.11号B･K
ZA17580000	アンカーボルト 橋梁用　(M22×140)	本				設計延長が21m未満の場合に適用する	
	曲げ加工限度						
ZA44650000	ビーム曲げ加工費 厚板 4.0mm　半径6m 以上 70m 以下	枚					
ZA44660000	厚板 3.2mm　半径5m 以上 40m 以下	枚					
ZA44670000	厚板 2.3mm　半径5m 以上 30m 以下	枚					
ZA44671000	標準支柱より長い支柱割増額 Ａ，Ｓ（φ139.8）	本				120mm増す毎に加算	
ZA44672000	標準支柱より長い支柱割増額 Ｂ，Ｃ（φ114.3）	本				120mm増す毎に加算	

＜　白　紙　＞

ガードレール（耐雪型）（１）

コード 建設部 農林水産部	品名 規格	単位	単価 4／ 1～	10／ 1～	11／ 1～	備考	掲載 刊行物
	ガードレール（耐雪型）						
ZA44530000 PR3101	Ｇｒ－Ｂ２－４Ｅ　塗装	m					4.10号B･K
ZA44540000 PR3102	Ｇｒ－Ｂ３－３Ｅ　塗装	m					4.10号B･K
ZA44550000 PR3103	Ｇｒ－Ｂ４－２Ｅ　塗装	m					4.10号B･K
ZA44560000 PR3104	Ｇｒ－Ｂ２－２Ｂ　塗装	m					4.10号B･K
ZA44570000 PR3105	Ｇｒ－Ｂ３－２Ｂ　塗装	m					4.10号B･K
ZA44580000 PR3106	Ｇｒ－Ｂ４－２Ｂ　塗装	m					4.10号B･K
Z101783007 PR3107	Ｇｒ－Ｃ２－３Ｅ　塗装	m					4.10号B･K
Z101783008 PR3108	Ｇｒ－Ｃ３－２Ｅ　塗装	m					4.10号B･K
Z101783009 PR3109	Ｇｒ－Ｃ２－２Ｂ　塗装	m					4.10号B･K
Z101783010 PR3110	Ｇｒ－Ｃ３－２Ｂ　塗装	m					4.10号B･K
ZA44590000 PR3111	Ｇｒ－Ｂ２－４Ｅ　厚メッキ	m					4.10号B･K
ZA44600000 PR3112	Ｇｒ－Ｂ３－３Ｅ　厚メッキ	m					4.10号B･K
ZA44610000 PR3113	Ｇｒ－Ｂ４－２Ｅ　厚メッキ	m					4.10号B･K
ZA44620000 PR3114	Ｇｒ－Ｂ２－２Ｂ　厚メッキ	m					4.10号B･K
ZA44630000 PR3115	Ｇｒ－Ｂ３－２Ｂ　厚メッキ	m					4.10号B･K
ZA44640000 PR3116	Ｇｒ－Ｂ４－２Ｂ　厚メッキ	m					4.10号B･K
	※価格には袖ビーム及び付属部品（ボルト、ナット等）一式を含む。						
	設計総延長が21m以上の場合に適用する。						
	袖ビームも延算の対象とする。						
	塗装品･･･亜鉛ﾒｯｷ(付着量両面275g/m2以上)に塗装仕上げしたもの。						
	厚ﾒｯｷ品･･溶融亜鉛ﾒｯｷ(片面550g/m2以上)仕上げしたもの。						
	耐雪型部材						
ZA17590000 PQM411	ビーム 3.2 × 350 ×3,330　塗装	枚					4.10号B･K
ZA17600000	3.2 × 350 ×3,330　厚メッキ	枚					4.10号B･K
ZA17610000 PQM412	ブラケット 6.0 × 120 × 300　塗装	個					4.10号B･K
ZA17620000	6.0 × 120 × 300　厚メッキ	個					4.10号B･K
ZA17630000 PQM413	補強金具 6.0 × 75.5 × 300　塗装	個					4.10号B･K
ZA17640000	（ﾎﾞﾙﾄ･ﾅｯﾄを含む） 6.0 × 75.5 × 300　厚メッキ	個					4.10号B･K
ZA10933000	6.0 × 75.5 × 300　景観型	個	2,660			Uボルト含まず	

ガードレール（耐雪型）（２）

コード 建設部 農林水産部	品名 規格	単位	単価 4／ 1～	10／ 1～	11／ 1～	備考	掲載刊行物
	ガードレール（景観型）						
ZA70001110	（耐雪型） Ｇｒ－Ｂ２－４Ｅ　塗装	m	[redacted]			塗装色（茶色） 材料込みｴｷｽﾄﾗ価格	4.10号B･K
ZA70001120	Ｇｒ－Ｂ３－３Ｅ　塗装	m	[redacted]			塗装色（茶色） 材料込みｴｷｽﾄﾗ価格	4.10号B･K
ZA70001130	Ｇｒ－Ｂ４－２Ｅ　塗装	m	[redacted]			塗装色（茶色） 材料込みｴｷｽﾄﾗ価格	4.10号B･K
ZA70001140	Ｇｒ－Ｂ２－２Ｂ　塗装	m	[redacted]			塗装色（茶色） 材料込みｴｷｽﾄﾗ価格	4.10号B･K
ZA70001150	Ｇｒ－Ｂ３－２Ｂ　塗装	m	[redacted]			塗装色（茶色） 材料込みｴｷｽﾄﾗ価格	4.10号B･K
ZA70001160	Ｇｒ－Ｂ４－２Ｂ　塗装	m	[redacted]			塗装色（茶色） 材料込みｴｷｽﾄﾗ価格	4.10号B･K
ZA70001170	Ｇｒ－Ｃ２－３Ｅ　塗装	m	[redacted]			塗装色（茶色） 材料込みｴｷｽﾄﾗ価格	4.10号B･K
ZA70001180	Ｇｒ－Ｃ３－２Ｅ　塗装	m	[redacted]			塗装色（茶色） 材料込みｴｷｽﾄﾗ価格	4.10号B･K
ZA70001190	Ｇｒ－Ｃ２－２Ｂ　塗装	m	[redacted]			塗装色（茶色） 材料込みｴｷｽﾄﾗ価格	4.10号B･K
ZA70001200	Ｇｒ－Ｃ３－２Ｂ　塗装	m	[redacted]			塗装色（茶色） 材料込みｴｷｽﾄﾗ価格	4.10号B･K

コード 建設部 農林水産部	品名 規格	単位	単価 4／ 1～	10／ 1～	11／ 1～	備考	掲載刊行物
	土中用						
Z004226006 PR3151	中間支柱構成 B種　114.3×4.5×2,370	本				ﾌﾞﾗｹｯﾄ一式含む	4.10号B･K
Z004226010 PR3152	C種　114.3×4.5×2,140	本				ﾌﾞﾗｹｯﾄ一式含む	4.10号B･K
ZA17730000 PR3161	端末支柱 B種　114.3×4.5×1,320	本				索端金具一式含む	4.10号B･K
ZA17750000 PR3162	（埋込式） C種　114.3×4.5×1,140	本				索端金具一式含む	4.10号B･K
ZA17770000 PR3163	（アンカーボルト式） B種　114.3×4.5×　902	本				索端金具一式含む	4.10号B･K
ZA17790000 PR3164	C種　114.3×4.5×　772	本				索端金具一式含む	4.10号B･K
	コンクリート用						
Z004227006 PR3153	中間支柱構成 B種　114.3×4.5×1,270	本				ﾌﾞﾗｹｯﾄ一式含む	4.10号B･K
Z004227010 PR3154	C種　114.3×4.5×1,140	本				ﾌﾞﾗｹｯﾄ一式含む	4.10号B･K
ZA17850000 PR3155	中間端末支柱 B種　5.0×165.2×1,485	本					4.10号B･K
ZA17870000 PR3156	（デルタ型） C種　4.5×139.8×1,365	本					4.10号B･K
	端末支柱、ケーブル構成は土中用と同価格とする。						
	ガードケーブル部材						
ZA17930000 PR3191	中間支柱 B-E種用 4.5×114.3φ×2,370－ 29.7	本				補修用に適用する	4.10号B･K
ZA17910000 PR3193	B-B種用 4.5×114.3φ×1,270－ 16.1	本				補修用に適用する	4.10号B･K
ZA17970000 PR3192	C-E種用 4.5×114.3φ×2,140－ 26.8	本				補修用に適用する	4.10号B･K
ZA17950000 PR3194	C-B種用 4.5×114.3φ×1,140－ 14.4	本				補修用に適用する	4.10号B･K
ZA18010000 PR3201	端末支柱 B種用　4.5×114.3φ×1,320－ 50.0	本				補修用に適用する	4.10号B･K
ZA18030000 PR3202	C種用　4.5×114.3φ×1,140－ 44.0	本				補修用に適用する	4.10号B･K

ガードケーブル（厚メッキ）

コード 建設部 農林水産部	品名 規格	単位	単価 4／ 1～	10／ 1～	11／ 1～	備考	掲載刊行物
	土中用						
Z004226022 PR3171	中間支柱構成 Ｂ種　114.3×4.5×2,370	本				ﾌﾞﾗｹｯﾄ一式含む	4.10号B･K
Z004226026 PR3172	Ｃ種　114.3×4.5×2,140	本				ﾌﾞﾗｹｯﾄ一式含む	4.10号B･K
ZA17740000 PR3181	端末支柱 Ｂ種　114.3×4.5×1,320	本				索端金具一式含む	4.10号B･K
ZA17760000 PR3182	（埋込式） Ｃ種　114.3×4.5×1,140	本				索端金具一式含む	4.10号B･K
ZA17780000 PR3183	（アンカーボルト式） Ｂ種　114.3×4.5×　902	本				索端金具一式含む	4.9号B･K
ZA17800000 PR3184	Ｃ種　114.3×4.5×　772	本				索端金具一式含む	4.9号B･K
	コンクリート用						
Z004227022 PR3173	中間支柱構成 Ｂ種　114.3×4.5×1,270	本				ﾌﾞﾗｹｯﾄ一式含む	4.10号B･K
Z004227026 PR3174	Ｃ種　114.3×4.5×1,140	本				ﾌﾞﾗｹｯﾄ一式含む	4.10号B･K
	端末支柱、ケーブル構成は土中用と同価格とする。						
	ガードケーブル部材						
ZA17900000	ケーブル(共通) 3×7 G/O　18φB･S 16ｔ 1.1	m				補修用に適用する	4.10号B･K
ZA17940000 PR3211	中間支柱 B-E種用 4.5×114.3φ×2,370－ 29.7	本				補修用に適用する	4.10号B･K
ZA17920000 PR3213	B-B種用 4.5×114.3φ×1,270－ 16.1	本				補修用に適用する	4.9号B･K
ZA17980000 PR3212	C-E種用 4.5×114.3φ×2,140－ 26.8	本				補修用に適用する	4.10号B･K
ZA17960000 PR3214	C-B種用 4.5×114.3φ×1,140－ 14.4	本				補修用に適用する	4.9号B･K
ZA18020000 PR3221	端末支柱 B種用　4.5×114.3φ×1,320－ 50.0	本				補修用に適用する	4.9号B･K
ZA18040000 PR3222	C種用　4.5×114.3φ×1,140－ 44.0	本				補修用に適用する	4.10号B･K

コード 建設部 農林水産部	品名 規格	単位	単価 4／ 1～	10／ 1～	11／ 1～	備考	掲載刊行物
Z004226049	ガードケーブル中間支柱 耐雪型 Gc-A-E 塗装	本					4.10号B･K
Z004226050	Gc-B-E 塗装	本					4.10号B･K
Z004226051	Gc-C-E 塗装	本					4.10号B･K
Z004226052	Gc-A-E メッキ	本					4.10号B･K
Z004226053	Gc-B-E メッキ	本					4.10号B･K
Z004226054	Gc-C-E メッキ	本					4.10号B･K
Z004227049	ガードケーブル中間支柱 耐雪型 Gc-A-B 塗装	本					4.10号B･K
Z004227050	Gc-B-B 塗装	本					4.10号B･K
Z004227051	Gc-C-B 塗装	本					4.10号B･K
Z004227052	Gc-A-B メッキ	本					4.10号B･K
Z004227053	Gc-B-B メッキ	本					4.10号B･K
Z004227054	Gc-C-B メッキ	本					4.10号B･K
Z004228001	ガードケーブル端末補助支柱 耐雪型 Gc-A-E 塗装	本					4.10号B･K
Z004228002	Gc-B-E 塗装	本					4.10号B･K
Z004228003	Gc-C-E 塗装	本					4.10号B･K
Z004228004	Gc-A-E メッキ	本					4.10号B･K
Z004228005	Gc-B-E メッキ	本					4.10号B･K
Z004228006	Gc-C-E メッキ	本					4.10号B･K

ガードケーブル部材（塗装・厚メッキ共通）

コード 建設部 農林水産部	品名 規格	単位	単価 4／ 1～	11／ 1～		備考	掲載刊行物
ZA17990000	ブラケット B種用　標準型（ピン式）	個	[redacted]			補修用に適用する	4.10号K
ZA18000000	C種用　標準型（ピン式）	個	[redacted]			補修用に適用する	4.10号K
ZA18080000 PR3240	デリネーター 両面型（白黄）80φ	個	2,240			補修用に適用する	
ZA18090000 PR3250	ケーブル接続金具 4.2φ×　150	個	4,340			補修用に適用する	
ZA18100000	ブラケット補修用 B種用　ブラケット本体	個	[redacted]			補修用に適用する	4.10号K
ZA18110000	C種用　ブラケット本体	個	[redacted]			補修用に適用する	4.10号K

ガードパイプ（１）

コード 建設部 農林水産部	品名 規格	単位	単価 4／ 1～	10／ 1～	11／ 1～	備考	掲載刊行物
	ガードパイプ						
	（歩道用）						
Z004230002 P22054	土中用 Ｇｐ－Ｂｐ－２Ｅ　塗装	m				塗装の色は白色 袖ﾊﾟｲﾌﾟ及び付属品を含む	4.10号B･K
Z004230003 P22055	Ｇｐ－Ｃｐ－２Ｅ　塗装	m				塗装の色は白色	4.10号B･K
Z004230008 P22058	Ｇｐ－Ｂｐ－２Ｅ　厚メッキ	m					4.10号B･K
Z004230005 P22056	コンクリート用 Ｇｐ－Ｂｐ－２Ｂ　塗装	m				塗装の色は白色	4.10号B･K
Z004230006 P22057	Ｇｐ－Ｃｐ－２Ｂ　塗装	m				塗装の色は白色	4.10号B･K
Z004230010 P22059	Ｇｐ－Ｂｐ－２Ｂ　厚メッキ	m					4.10号B･K
ZA18400000	セーフティーパイプ W=1.5m　主柱60.5×3.2 横木34×2.3	本	13,200				
ZA18430000	（紅白粉体塗装） W=3.0m　主柱60.5×3.2 横木34×2.3	本	18,200				
Q101050002	パイプ曲げ加工費	本					4.10号B･K
	設計総延長が20m以上の場合に適用する。20m未満の場合は部材価格を適用						
	する。						

コード 建設部 農林水産部	品名 規格	単位	単価 4／ 1～	10／ 1～	11／ 1～	備考	掲載刊行物
	ガードパイプ（景観型）						
	（路側用）						
ZA70002010	土中用 Ｇｐ－Ｂ－３Ｅ４	m					4.10号B･K
ZA70002020	Ｇｐ－Ｃ－３Ｅ４	m					4.10号B･K
ZA70002030	Ｇｐ－Ｂ－３Ｅ３	m					4.10号B･K
ZA70002040	Ｇｐ－Ｃ－３Ｅ３	m					4.10号B･K
ZA70002050	土中用（耐雪） Ｇｐ－Ｂ２－２．５Ｅ４	m					4.10号B･K
ZA70002060	Ｇｐ－Ｃ２－２．５Ｅ４	m					4.10号B･K
ZA70002070	Ｇｐ－Ｂ２－２．５Ｅ３	m					4.10号B･K
ZA70002080	Ｇｐ－Ｃ２－２．５Ｅ３	m					4.10号B･K
ZA70002090	Ｇｐ－Ｂ３－２Ｅ４	m					4.10号B･K
ZA70002100	Ｇｐ－Ｃ３－２Ｅ４	m					4.10号B･K
ZA70002110	Ｇｐ－Ｂ３－２Ｅ３	m					4.10号B･K
ZA70002120	Ｇｐ－Ｃ３－２Ｅ３	m					4.10号B･K
ZA70003010	コンクリート用 Ｇｐ－Ｂ－２Ｂ４	m					4.10号B･K
ZA70003020	Ｇｐ－Ｃ－２Ｂ４	m					4.3号B･K
ZA70003030	Ｇｐ－Ｂ－２Ｂ３	m					4.9号B･K
ZA70003040	Ｇｐ－Ｃ－２Ｂ３	m					4.9号B･K
ZA70003050	コンクリート用（耐雪） Ｇｐ－Ｂ２－２Ｂ４	m					4.10号B･K
ZA70003060	Ｇｐ－Ｃ２－２Ｂ４	m					4.3号B･K
ZA70003070	Ｇｐ－Ｂ２－２Ｂ３	m					4.9号B･K
ZA70003080	Ｇｐ－Ｃ２－２Ｂ３	m					4.9号B･K
ZA70003090	Ｇｐ－Ｂ３－２Ｂ４	m					4.10号B･K
ZA70003100	Ｇｐ－Ｃ３－２Ｂ４	m					4.3号B･K
ZA70003110	Ｇｐ－Ｂ３－２Ｂ３	m					4.9号B･K
ZA70003120	Ｇｐ－Ｃ３－２Ｂ３	m					4.9号B･K

コード 建設部 農林水産部	品名 規格	単位	単価 4／ 1～	10／ 1～	11／ 1～	備考	掲載刊行物
	ガードパイプ（景観型）						
	（歩道境界用）						
ZA70002510	土中用 Ｇｐ－Ｂｐ－３Ｅ４	m					4.10号B･K
ZA70002520	Ｇｐ－Ｃｐ－３Ｅ４	m					4.10号B･K
ZA70002530	Ｇｐ－Ｂｐ－３Ｅ３	m					4.10号B･K
ZA70002540	Ｇｐ－Ｃｐ－３Ｅ３	m					4.10号B･K
ZA70002550	土中用（耐雪） Ｇｐ－Ｂｐ２－２．５Ｅ４	m					4.10号B･K
ZA70002560	Ｇｐ－Ｃｐ２－２．５Ｅ４	m					4.10号B･K
ZA70002570	Ｇｐ－Ｂｐ２－２．５Ｅ３	m					4.10号B･K
ZA70002580	Ｇｐ－Ｃｐ２－２．５Ｅ３	m					4.10号B･K
ZA70002590	Ｇｐ－Ｂｐ３－２Ｅ４	m					4.10号B･K
ZA70002600	Ｇｐ－Ｃｐ３－２Ｅ４	m					4.10号B･K
ZA70002610	Ｇｐ－Ｂｐ３－２Ｅ３	m					4.10号B･K
ZA70002620	Ｇｐ－Ｃｐ３－２Ｅ３	m					4.10号B･K
ZA70003510	コンクリート用 Ｇｐ－Ｂｐ－２Ｂ４	m					4.10号B･K
ZA70003520	Ｇｐ－Ｃｐ－２Ｂ４	m					4.3号B･K
ZA70003530	Ｇｐ－Ｂｐ－２Ｂ３	m					4.9号B･K
ZA70003540	Ｇｐ－Ｃｐ－２Ｂ３	m					4.9号B･K
ZA70003550	コンクリート用（耐雪） Ｇｐ－Ｂｐ２－２Ｂ４	m					4.10号B･K
ZA70003560	Ｇｐ－Ｃｐ２－２Ｂ４	m					4.3号B･K
ZA70003570	Ｇｐ－Ｂｐ２－２Ｂ３	m					4.9号B･K
ZA70003580	Ｇｐ－Ｃｐ２－２Ｂ３	m					4.9号B･K
ZA70003590	Ｇｐ－Ｂｐ３－２Ｂ４	m					4.10号B･K
ZA70003600	Ｇｐ－Ｃｐ３－２Ｂ４	m					4.3号B･K
ZA70003610	Ｇｐ－Ｂｐ３－２Ｂ３	m					4.9号B･K
ZA70003620	Ｇｐ－Ｃｐ３－２Ｂ３	m					4.9号B･K

コード 建設部 農林水産部	品名 規格	単位	単価 4／ 1～	10／ 1～	11／ 1～	備考	掲載刊行物
	（塗装品）						
ZA18210000	ビームパイプ 3.2× 48.6×4,000－ 14.3 塗装	本				B種用である	4.10号B･K
ZA18200000	2.4× 48.6×4,000－ 11.0 塗装	本				C種用である	4.10号B･K
ZA18230000	支柱 4.5×139.8×1,225－ 19.0 塗装	本				A種用である	4.10号B･K
ZA18250000	4.5×114.3×2,300－ 28.6 塗装	本				B種用である	4.10号B･K
ZA18270000	4.5×114.3×2,200－ 27.4 塗装	本				C種用である	4.10号B･K
ZA18280000	4.5×114.3×1,200－ 15.1 塗装	本				B・C種用である	4.10号B･K
ZA18310000	インナースリーブ 4.3× 40 × 264－ 0.916 塗装	個				B種用である	4.10号B･K
ZA18300000	3.0× 42 × 264－ 0.71 塗装	個				C種用である	4.10号B･K
ZA18330000 PR3291	接合部ブラケット 3.2×48.6×60×80－ 0.332 塗装	個				B・C種用である	4.10号B･K
ZA18350000 PR3292	中間ブラケット 3.2×51.8×60×80－ 0.267 塗装	個				B・C種用である	4.10号B･K
ZA18380000	袖パイプ 4.3× 40 ×223.3－ 0.922 塗装	本				B種用である	4.10号B･K
ZA18370000	3.0× 42 ×223.3－ 0.755 塗装	本				C種用である	4.10号B･K
	（厚メッキ）						
ZA18220000 PR3310	ビームパイプ 3.2× 48.6×4,000－ 14.7 厚メッキ	本				B種用である	4.10号B･K
ZA18240000	支柱 4.5×139.8×1,225－ 19.4 厚メッキ	本				A種用である	4.10号B･K
ZA18260000	4.5×114.3×2,300－ 29.3 厚メッキ	本				B種用である	4.10号B･K
ZA18290000	4.5×114.3×1,200－ 15.4 厚メッキ	本				B・C種用である	4.10号B･K
ZA18320000 PR3331	インナースリーブ 4.3× 40 × 264－0.936 厚メッキ	個				B種用である	4.10号B･K
ZA18340000 PR3332	接合部ブラケット 3.2×48.6×60×80－0.341 厚メッキ	個				B・C種用である	4.10号B･K
ZA18360000 PR3333	中間ブラケット 3.2×51.8×60×80－0.275 厚メッキ	個				B・C種用である	4.10号B･K
ZA18390000 PR3334	袖パイプ 4.3× 40 ×223.3－0.938 厚メッキ	本				B種用である	4.10号B･K

ネットフェンス・砂防管理用資材

コード 建設部 農林水産部	品名 規格	単位	単価 4／ 1～	9／ 1～		備考	掲載刊行物
Z101179001 P22258	ネットフェンス（亜鉛メッキ） A-2　支間2m Z-GS6 3.2*56mm	m	[redacted]				4.8号B
Z101179002 P22259	A-3　支間2m Z-GS6 3.2*56mm	m	[redacted]				4.8号B
Z101179003 P22260	A-4　支間2m　（忍返）Z-GS6 3.2*56mm	m	[redacted]				4.8号B
Z101179004 P22261	B-1　支間2m Z-GS6 3.2*56mm	m	[redacted]				4.8号B
Z101179005 P22262	B-2　支間2m Z-GS6 3.2*56mm	m	[redacted]				4.8号B
Z101179006 P22263	B-3　支間2m　（忍返）Z-GS6 3.2*56mm	m	[redacted]				4.8号B
ZA18420000	砂防用進入防止柵 W=2.5m　H=1.0m	式	82,800			塗装・看板含む	
ZA48360000	砂防用指定地標識 １号標識	式	85,000			文字含む 看板及び支柱含む	
ZA48370000	５号標識	式	63,100			文字含む 看板及び支柱含む	
ZA18450000	（土木部設計マニュアル） ２号	式	38,600			文字含む 看板及び支柱含む	
ZA18460000	３号	式	26,100			文字含む 看板及び支柱含む	

砂防用進入防止柵標準図（建設部）

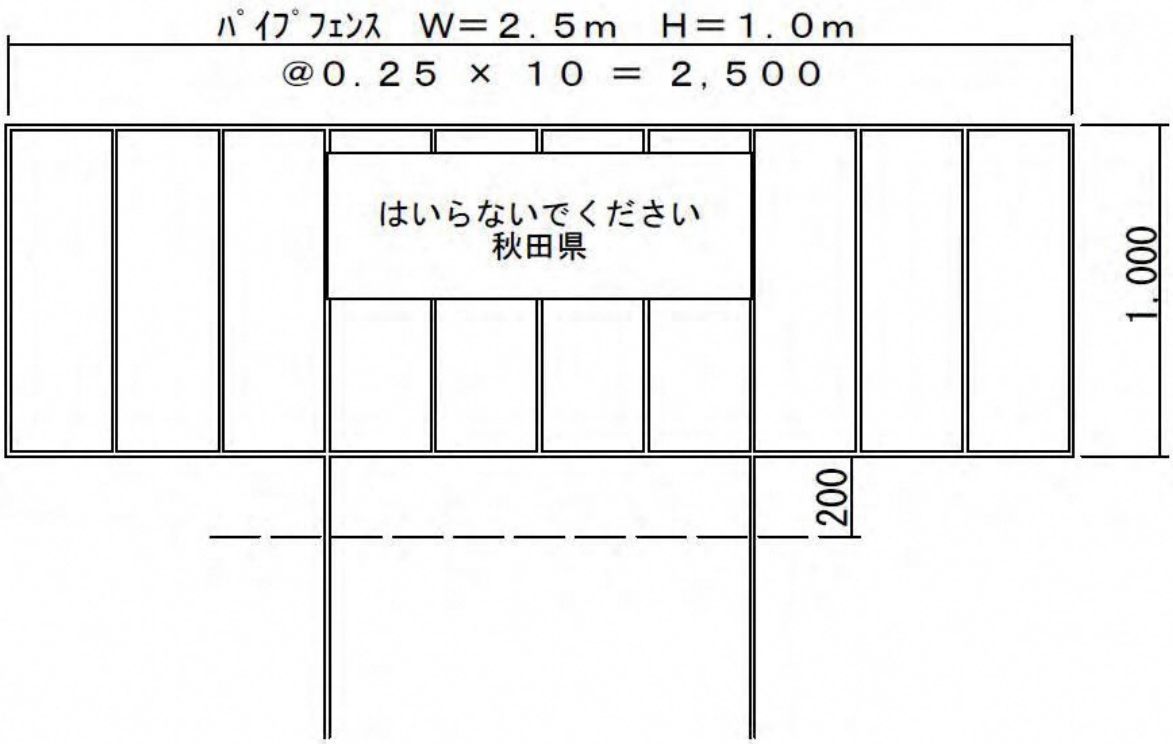

注）1式当たりの単価には防錆塗装（1回緑色ペンキ塗装）および看板（黄色地に黒文字）含む。
　パイプの規格等は土木部設計マニュアル 河川砂防編参照のこと。

ネットフェンス・歩道用転落防止柵

コード 建設部 農林水産部	品名 規格	単位	単価 4／ 1～	10／ 1～		備考	掲載刊行物
ZA18530000	ネットフェンス（積雪地用） H=1.0m L=2.0m 控無 亜鉛ﾒｯｷ仕上	m	8,050				
Z101180016 P22308	ネットフェンス扉（積雪地用） 両開 H=1.0m W=2.0m 亜鉛メッキ仕上	組	91,600				
	歩道用転落防止柵						
ZA99000001	（ビーム式）（L=2.0m） 土中建込 H=1.1m @2.0m	m	10,300				
ZA99000002	ｺﾝｸﾘｰﾄ根固め(独立基礎) H=1.1m @2.0m	m	9,450				
ZA99000003	天端ｺﾝｸﾘｰﾄ建込 H=1.1m @2.0m	m	9,220				
ZA99000013	ベースプレート式 H=1.1m @2.0m	m	12,700				
ZA99000004 PR3403	（パネル式）（L=2.0m） 土中建込 H=1.1m @2.0m	m	13,800			農林水産部図集「縦格子フェンス」	
ZA99000005 PR3402	ｺﾝｸﾘｰﾄ根固め(独立基礎) H=1.1m @2.0m	m	12,900			農林水産部図集「縦格子フェンス」	
ZA99000006 PR3401	天端ｺﾝｸﾘｰﾄ建込 H=1.1m @2.0m	m	12,600			農林水産部図集「縦格子フェンス」	
ZA99000015 PR3404	ベースプレート式 H=1.1m @2.0m	m	16,200				
ZA99000007	（ビーム式）（L=3.0m） 土中建込 H=1.1m @3.0m	m					4.9号B･K
ZA99000008	ｺﾝｸﾘｰﾄ根固め(独立基礎) H=1.1m @3.0m	m					4.9号B･K
ZA99000009	天端ｺﾝｸﾘｰﾄ建込 H=1.1m @3.0m	m					4.9号B･K
ZA99000014	ベースプレート式 H=1.1m @3.0m	m	9,520				
ZA99000010 PR3407	（パネル式）（L=3.0m） 土中建込 H=1.1m @3.0m	m				農林水産部図集「縦格子フェンス」	4.9号B･K
ZA99000011 PR3406	ｺﾝｸﾘｰﾄ根固め(独立基礎) H=1.1m @3.0m	m				農林水産部図集「縦格子フェンス」	4.9号B･K
ZA99000012 PR3405	天端ｺﾝｸﾘｰﾄ建込 H=1.1m @3.0m	m				農林水産部図集「縦格子フェンス」	4.9号B･K
ZA99000016 PR3408	ベースプレート式 H=1.1m @3.0m	m	11,300				
	(取引数量は200m程度まで)						
ZA18600000 PR3409	格子フェンス用門扉 片開き H=1.1m W=1.0m	枚	91,700			塗装：下地亜鉛ﾒｯｷ処理 +静電粉体塗装	
ZA99001000	歩道用転落防止柵 景観色塗装加算額	m	1,090			100m以上に適用可 ﾋﾞｰﾑ式・ﾊﾟﾈﾙ式に適用可	
ZA99002000	歩道用横断防止柵 景観色塗装加算額	m	850			100m以上に適用可 ﾋﾞｰﾑ式・ﾊﾟﾈﾙ式に適用可	

＜　白　紙　＞

⑭　標　　識　　類

＜　白　紙　＞

標識板（案内・警戒・規制・指示）

コード 建設部 農林水産部	品名 規格	単位	単価 4／ 1～	9／ 1～	11／ 1～	備考	掲載刊行物
ZA44340000 PR4001	案内標識　ｱﾙﾐ板2mm　全面反射 高輝度反射ｼｰﾄ（ｶﾌﾟｾﾙﾚﾝｽﾞ型）	ｍ２				取付金具は含まない	4.10号B･K
ZA44350000 PR4002	警戒標識　ｱﾙﾐ板2mm　全面反射 高輝度反射ｼｰﾄ（ｶﾌﾟｾﾙﾚﾝｽﾞ型）	ｍ２				取付金具は含まない	4.10号B･K
ZA18730000 PR4003	補助標識　ｱﾙﾐ板2mm　全面反射 高輝度反射ｼｰﾄ（ｶﾌﾟｾﾙﾚﾝｽﾞ型）	ｍ２	47,100			取付金具は含まない	
	取付金具						
	Ｕ型バンド ポール直柱　ポール曲柱 ポールＳ柱共						
ZA18800000 PR4041	（一般型） 路線・警戒案内（路側）　1.0倍	枚				標識板１枚当たりの価格 （２組分）	4.10号B･K
ZA18810000 PR4042	1.3倍	枚				標識板１枚当たりの価格 （２組分）	4.10号B･K
ZA18820000 PR4043	1.6倍	枚				標識板１枚当たりの価格 （２組分）	4.10号B･K
ZA18830000	2.0倍	枚				標識板１枚当たりの価格 （３組分）	4.10号B･K
	Ｕ型バンドは標識１枚当りの価格 (1.0～1.6倍は２組分、2.0倍は３組分)						
	番 号　寸法（mm）　倍率　ﾛｰﾏ字						
	有無						
ZA44760000	規制標識（封入レンズ型） 301～325の4　600φ　1.0　無	枚				取付金具含む	4.10号B･K
ZA44770000	301～325の4　600φ　1.5　無	枚				取付金具含む	4.10号B･K
ZA44790000	326A･B　350×600　1.0　無	枚				取付金具含む	4.10号B･K
ZA18620000	327の2～3　900×900　1.0　無	枚				取付金具含む	4.10号B･K
ZA18640000	327の4A　900×1200　1.0　無	枚				取付金具含む	4.10号B･K
ZA45410000	329～330　800×800×800　1.0　無	枚				取付金具含む	4.10号B･K
ZA18670000	指示標識（封入レンズ型） 401～405　600×600　1.0　無	枚				取付金具含む	4.10号B･K
ZA18690000	406　900×900　1.0　無	枚				取付金具含む	4.10号B･K
ZA18710000	407A･B　600×600×200×600　1.0　無	枚				取付金具含む	4.10号B･K

①警戒標識

種　　類	番 号	種　　類	番 号	種　　類	番 号
┼形道路交差点あり	201－A	右（又は左）つづら折りあり	206	幅員減少	212
├形又は┤ 形道路交差点あり	201－B	踏切あり	207	2方向交通	212の2
丁形道路交差点あり	201－C	学校、幼稚園、保育所等あり	208	上り急勾配あり	212の3
Y形道路交差点あり	201－D	信号機あり	208の2	下り急勾配あり	212の4
ロータリーあり	201の2	すべりやすい	209	道路工事中	213
右（又は左）方屈曲あり	202	落石のおそれあり	209の2	横風注意	214
右（又は左）方屈折あり	203	路面凹凸あり	209の3	動物が飛び出すおそれあり	214の2
右（又は左）背向屈曲あり	204	合流交通あり	210	その他の危険	215
右（又は左）背向屈折あり	205	車線数減少	211		

②規制標識

種　　類	番 号
通行止め	301
車両通行止め	302
車両進入禁止	303
指定方向外通行禁止	311－A～E
高さ制限	321
最大幅	322
自転車専用	325の2
自転車及び歩行者専用	325の3
歩行者専用	325の4

③補助標識

種　　類	番 号
通学路	508
踏切注意	509－2
横風注意	509－3
注意	509－5
注意事項	510
方向	511

④案内標識・警戒標識（標識面積）

品 名	規　　格					備　考
	番　号	倍率	寸 法（mm）	面 積（m2/枚）	ローマ字有無	
案内標識	101－200		520×880	0.46	有	市町村名
	102－A－200		520×1,280	0.67	〃	都府県名
	114－A－1		520×1,360	0.71	〃	著名地点
	114の2－A－1		520×1,120	0.58	〃	主要地点
	116－3	1.0	600×900	0.54	無	待避所・非常駐車帯・非常電話
	117－A	1.0	600×600	0.36	〃	駐車場
	118－A	1.0	450×432	0.20	有	国道番号
	〃	1.3	585×561	0.33	〃	〃
	〃	1.6	720×691	0.50	〃	〃
	〃	2.0	900×865	0.78	〃	〃
	118の2－A	1.0	450×450	0.20	〃	都道府県道番号
	〃	1.3	585×585	0.34	〃	〃
	〃	1.6	720×720	0.52	〃	〃
	〃	2.0	900×900	0.81	〃	〃
	119－A		200×800	0.16	〃	道路の通称名
警戒標識	201～205	1.0	450×450	0.20	無	
		1.3	585×585	0.34	〃	
		1.6	720×720	0.52	〃	
		2.0	900×900	0.81	〃	

注）1枚あたりの単価を算出する場合は、上位4桁を有効数字とし端数を切り捨てるものとする。

コード 建設部 農林水産部	品名 規格	単位	単価 4／ 1～			備考	掲載刊行物
ZA18860000	デリネーター プリズム片面　89φ×77φ×1,550	本	3,850				
ZA18850000	（合成樹脂製） プリズム片面　89φ×77φ×1,250	本	3,690				
ZA18840000 PR4051	プリズム片面　89φ×77φ×1,050	本	3,610				
ZA18890000	プリズム両面　89φ×77φ×1,550	本	4,150				
Z101795001	プリズム両面　89φ×77φ×1,250	本	3,920				
ZA18870000 PR4052	プリズム両面　89φ×77φ×1,050	本	3,850				
ZA18900000	スノーポール 埋込式　89φ×77φ×2,700	本	6,690				
ZA18910000	（合成樹脂製） 埋込式　89φ×77φ×3,500	本	8,420				
ZA18920000	ﾃﾞﾘﾈｰﾀｰ挿入式　89φ×77φ×1,800	本	6,480				
ZA18930000	ﾃﾞﾘﾈｰﾀｰ挿入式　89φ×77φ×2,700	本	7,920				
ZA18950000 PR4061	スノーポール兼用デリネーター ※プリズム片面　75φ×65φ×1,050	本	7,840				
ZA18940000	（合成樹脂製） ※※プリズム片面　75φ×65φ×1,050	本	8,060				
ZA18960000	※プリズム２ヶ　75φ×65φ×1,050	本	8,280				
ZA18970000 PR4062	※プリズム両面　75φ×65φ×1,050	本	8,060				
ZA18980000	デリネーター用埋込管 L=300㎜　φ内92～100㎜	本	1,080				
ZA18990000	スノーポール兼用デリネーター用埋込管 L=350㎜　φ内92～100㎜	本	1,160				
ZA18991000	カーブマーカーアクリル反射板 H400*220	枚	4,240				
ZA18992000	カーブマーカー支柱 φ34*1500	本	1,400				
ZA18993000	カーブマーカーW金具	組	2,160				
	スノーポール兼用デリネーターは次による。						
	※→スノーポール部の上にプリズムがついたもの（ＳＰ）						
	※※→デリネーター部の上にプリズムがついたものでスノーポール部にはついて						
	いないもの。（ＤＰ）						

標識ポール（１）

コード 建設部 農林水産部	品名 規格	単位	単価 4／ 1～	10／ 1～	11／ 1～	備考	掲載刊行物
	標識ポール 外径mm　肉厚mm　ﾎﾟｰﾙ直柱mm						
ZA43860000	路側用単柱式　直柱 60.5 × 2.3 × 3,000	本					4.10号B･K
ZA43870000	60.5 × 2.3 × 3,300	本					4.10号B･K
ZA43880000	60.5 × 2.3 × 3,500	本					4.10号B･K
ZA43890000	60.5 × 2.3 × 4,000	本					4.9号B
ZA43900000	60.5 × 2.3 × 4,200	本					4.9号B
ZA43910000	60.5 × 2.8 × 3.300	本	9,390				
ZA43920000	60.5 × 2.8 × 3,500	本	9,950				
ZA43930000	60.5 × 2.8 × 4,000	本	11,300				
ZA43940000	60.5 × 2.8 × 4,200	本					4.10号B･K
ZA43950000	60.5 × 3.2 × 4,000	本	12,900				
ZA43960000	60.5 × 3.2 × 4,200	本					4.10号B･K
ZA43970000	60.5 × 3.2 × 4,500	本					4.9号B
ZA43990000 PR4081	76.3 × 2.8 × 3,500	本					4.10号B･K
ZA44000000 PR4082	76.3 × 2.8 × 4,000	本					4.10号B･K
ZA44010000 PR4083	76.3 × 2.8 × 4,200	本	15,500				
ZA44020000 PR4084	76.3 × 2.8 × 4,500	本	16,600				
ZA44030000 PR4085	76.3 × 3.2 × 3,500	本					4.10号B･K
ZA44040000 PR4086	76.3 × 3.2 × 4,000	本					4.10号B･K
ZA44050000 PR4087	76.3 × 3.2 × 4,500	本					4.10号B･K
ZA44060000 PR4088	89.1 × 3.2 × 4,000	本					4.10号K
ZA44070000 PR4089	89.1 × 3.2 × 4,500	本	23,100				
ZA44080000 PR4090	89.1 × 3.2 × 5,000	本	25,700				
	上記は、下地亜鉛めっき静電粉体塗装である。						

標識ポール（２）

コード 建設部 農林水産部	品名 規格	単位	単価 4／ 1～			備考	掲載刊行物
	標識ポール 外径mm　肉厚mm　ﾎﾟｰﾙ曲柱mm						
ZA46230000	路側用単柱式　曲柱 60.5 × 2.3 × 3,800	本	11,000				
ZA46270000	60.5 × 2.3 × 3,900	本	11,300				
ZA46240000	60.5 × 2.3 × 4,100	本	11,700				
ZA46210000	60.5 × 2.8 × 3,800	本	12,900				
ZA46250000	60.5 × 2.8 × 4,200	本	14,000				
ZA46280000	60.5 × 3.2 × 4,100	本	15,300				
ZA46220000 PR4091	76.3 × 2.8 × 4,200	本	18,700				
ZA46260000 PR4092	76.3 × 2.8 × 4,500	本	19,800				
ZA46290000 PR4093	76.3 × 3.2 × 4,300	本	21,200				
ZA46310000 PR4094	89.1 × 3.2 × 4,000	本	24,500				
ZA46320000 PR4095	89.1 × 3.2 × 4,300	本	26,000				
ZA46350000 PR4096	89.1 × 3.2 × 4,400	本	26,500				
ZA46330000 PR4097	89.1 × 3.2 × 4,500	本	27,000				
ZA46360000 PR4098	89.1 × 3.2 × 4,700	本	28,100				
ZA46300000	89.1 × 3.2 × 4,800(C450)	本	28,600				
ZA46390000	89.1 × 3.2 × 4,800(C500)	本	28,600				
ZA46370000 PR4099	89.1 × 3.2 × 4,900	本	29,100				
ZA46400000	89.1 × 3.2 × 5,100	本	30,100				
ZA46340000	89.1 × 4.2 × 4,800	本	35,900				
ZA46410000	89.1 × 4.2 × 5,000	本	37,300				
ZA46380000	89.1 × 4.2 × 5,200	本	38,600				
	上記は、下地亜鉛めっき静電粉体塗装である。						

標識支柱・標識用テーパーポール

コード 建設部 農林水産部	品名 規格	単位	単価 4／ 1～	9／ 1～	11／ 1～	備考	掲載刊行物
Z004202002	標識支柱 亜鉛メッキ　逆Ｌ型　Ｆ型　Ｔ型	t	[redacted]		[redacted]		4.10号B･K
Z004202003	亜鉛メッキ　門型（トラス）	t	[redacted]		[redacted]		4.10号B･K
Z004202004	標識支柱用アンカーボルト アンカーボルト	t	[redacted]	[redacted]	[redacted]		4.秋号B･K
	亜鉛メッキはJIS H8641溶融亜鉛メッキ３種55C（550g/m2）による。						
	支柱は構造用炭素鋼管 STK-400（JIS G 3444）である。						

コード 建設部 農林水産部	品名 規格	単位	単価 4／ 1～	10／ 1～		備考	掲載 刊行物
ZA44360000 PR4122	工事名標示板 鋼製支柱付　140×110cm	枚	10,200				
ZA44370000 PR4123	昼夜間標示板 鋼製　25×110cm	枚	3,000				
ZA44380000 PR4124	迂回路標示板 鋼製支柱付　140×110cm	枚	9,750				
ZA44390000 PR4125	工事箇所予告標示板 鋼製支柱付　117× 78cm	枚	6,890				
ZA44400000 PR4126	片側交互交通標示板 合成樹脂製　46×100cm	枚	5,300				
Z101790001 PR4127	保安灯 赤色又は黄色　台付きH=1.0m	本	[redacted]			電球、電池を含まない	4.3号B
ZA44430000 PR4129	バリケード 鋼製反射型　800×1,500mm	個	[redacted]	[redacted]			4.9号B
ZA44440000 PR4130	安全ロープ ポリプロφ12mm（トラロープ）	m	31				
ZA44450000 PR4131	セーフテイーコーン H=70cm　反射型	個	4,000				
Z104393001 PR4132	回転灯 黄100Ｖ　三脚付き	個	12,600				
Z101792001 PR4133	信号機 100Ｖ　２基　（制御器１ケ）	組	[redacted]			コード100m付きである	4.3号B･K
ZA44480000	コード 信号機用　３芯	m	79.20				
ZA44500000	内部照明誘導標示板 1,900×2,000　回転灯付き	基	137,000				
ZA44510000	1,000×1,500　回転灯付き	基	64,500				
ZA44410000	工事用標識支柱 H=180cm	本	3,520				
ZA19010000	砂袋 特２号（土砂入れ用）	枚	[redacted]				4.3号K
ZA44360100 PR4121	秋田県産（間伐材）工事名標示板 設置費用（２基）	組	5,212			共通仮設費（安全費） の積上げに使用する	
	【率計上に含む工事名標示板（枠材）との差額である】						
Z105521001 PQN610	堤名板（アルミニウム軽合金） A型-300×400×10mm	枚	41,000				
Z105521002 PQN611	B型-400×550×12mm	枚	48,000				
Z105542001 PQN601	木製堤名板 1型縦400×横500×厚30mm	枚	63,000				
Z105542002	木製堤名板(木製型枠用) 2型縦400×横500×厚40mm	枚	63,000				
Z105542003	木製堤名板 3型縦250×横300×厚30mm	枚	63,000				

カーブミラー

コード 建設部 農林水産部	品名 規格	単位	単価 4／ 1～	11／ 1～		備考	掲載刊行物
Z101793001 PR4101	カーブミラー（本体） 丸型　φ　800　（アクリル）	基					4.3号B･K
Z101793002 PR4102	丸型　φ1,000　（アクリル）	基					4.3号B･K
Z701013002 PR4103	丸型　φ　800　（ステンレス）	基					4.3号B･K
Z701013004 PR4104	丸型　φ1,000　（ステンレス）	基					4.3号B･K
ZA19070000 PR4105	角型　φ　600×450　（アクリル）	基					4.3号B･K
ZA19090000 PR4106	角型　φ　800×600　（アクリル）	基					4.3号B･K
ZA19080000 PR4107	角型　φ　600×450　（ステンレス）	基					4.3号B･K
ZA19100000 PR4108	角型　φ　800×600　（ステンレス）	基					4.3号B･K
ZA19060000 PR4116	２面用取付金具	組					4.10号B･K
Z701013007 PR4114	カーブミラー（注意板） 厚2.0mm　アルミ板（全面反射）	組				600*180（取付バンド２個付き）	4.3号B･K
Z701013008 PR4115	厚2.0mm　プラスチック板（全面反射）	組				600*180（取付バンド２個付き）	4.3号B･K
ZA19130000	カーブミラー支柱 φ　800 1面用 φ 76.3×3.2×4.0　※	組				アンカーバー２本を含む	4.3号B･K
ZA19140000 PR4111	φ　800 1面用 φ 76.3×3.2×4.0 ※※	組				アンカーバー２本を含む	4.10号B･K
ZA19150000	φ　800 2面用 φ 89.1×3.2×4.4　※	組				アンカーバー２本を含む	4.10号B･K
ZA19160000 PR4112	φ　800 2面用 φ 89.1×3.2×4.4 ※※	組				アンカーバー２本を含む	4.10号B･K
ZA19170000	φ1,000 1面用 φ 89.1×3.2×4.4　※	組				アンカーバー２本を含む	4.10号B･K
ZA19180000 PQN701	φ1,000 1面用 φ 89.1×3.2×4.4 ※※	組				アンカーバー２本を含む	4.10号B･K
ZA19190000	φ1,000 2面用 φ101.6×4.2×4.8　※	組				アンカーバー２本を含む	4.3号B･K
ZA19200000 PR4113	φ1,000 2面用 φ101.6×4.2×4.8 ※※	組				アンカーバー２本を含む	4.10号B･K
	※：合成樹脂静電粉体焼付						
	※※：合成樹脂静電粉体焼付 （下地亜鉛メッキ）						

⑮　塗　　料　　類

ＪＩＳ規格等の基準について

１，ＪＩＳ	Ｋ２２０１	塗料用シンナー
２，ＪＩＳ	Ｋ５６２１	錆止め一般ペイント
３，ＪＩＳ	Ｋ５６３３	塗装エッチングプライマー
４，ＪＩＳ	Ｋ５６７４	鉛・クロムフリーさび止め
５，ＪＩＳ	Ｋ５５５２	塗料ジンクリッジプライマー

＜　白　紙　＞

コード 建設部 農林水産部	品名 規格	単位	単価 4／ 1～	9／ 1～	10／ 1～	備考	掲載刊行物
Z006150009	下塗さび止め塗料 鉛・クロムフリーさび止め（JIS K5674）	kg					4.9号B･K
ZA60113110	鋼構造物用塗料　ｴﾎﾟｷｼ樹脂下塗り塗料	kg					4.9号B･K
ZA60113120	変性エポキシ樹脂下塗り塗料 内面用	kg					4.9号B･K
Z006170001	塗料用シンナー	L					4.9号B･K
Z006170014	塗料用シンナー ふっ素樹脂塗料用シンナー　中塗り用	L					4.9号B･K
Z006170015	塗料用シンナー ふっ素樹脂塗料用シンナー　上塗り用	L					4.9号B･K
Z006170012	塩化ゴム系塗料用シンナー	L					4.9号B･K
ZA60113140	希釈材エポキシ樹脂塗料用シンナー	L					4.9号B･K
ZA60113150	ジンクリッチプライマー用シンナー 無機	L					4.9号B･K
Z101844001 PR5002	塗料 錆止一般用ペイント　２種	kg					4.9号B･K
ZA60113130 PR5003	さび止め塗料　ジンクリッチペイント 無機系	kg					4.9号B･K
Z101845001 PR5004	合成樹脂調合ペイント（白）	kg					4.8号B･K
ZA33410000	塗装ジンクリッジプライマー 有機系	kg					4.9号B･K
ZA33420000	無機系	kg					4.9号B･K
Z006142001	塗装エッチングプライマー １種　（JIS K5633）	kg					4.9号B･K
Z006142002	２種　（JIS K5633）	kg					4.9号B･K

塗料（２）

コード 建設部 農林水産部	品名 規格	単位	単価 4／ 1～	9／ 1～	10／ 1～	備考	掲載刊行物
Z006159002 PR5061	中塗り・上塗り塗料 ﾌｪﾉｰﾙ樹脂MIO塗料　中塗り・上塗り用	ｋｇ	[redacted]	[redacted]	[redacted]		4.9号B･K
	（中塗り用） ふっ素樹脂塗料						
Z006163001	中塗用　淡彩系	ｋｇ	[redacted]	[redacted]	[redacted]		4.9号B･K
Z006163003	中塗用　赤系	ｋｇ	[redacted]	[redacted]	[redacted]		4.9号B･K
Z006163005	中塗用　青・緑系	ｋｇ	[redacted]	[redacted]	[redacted]		4.9号B･K
Z006163007	中塗用　黄・オレンジ系	ｋｇ	[redacted]	[redacted]	[redacted]		4.9号B･K
Z006163009	中塗用　中彩Ａ	ｋｇ	[redacted]	[redacted]	[redacted]		4.9号B･K
Z006163011	中塗用　中彩Ｂ	ｋｇ	[redacted]	[redacted]	[redacted]		4.9号B･K
Z006163013	中塗用　白	ｋｇ	[redacted]	[redacted]	[redacted]		4.9号B･K
	（上塗り用） ふっ素樹脂塗料						
Z006163002	上塗用　淡彩系	ｋｇ	[redacted]	[redacted]	[redacted]		4.9号B･K
Z006163004	上塗用　赤系	ｋｇ	[redacted]	[redacted]	[redacted]		4.9号B･K
Z006163006	上塗用　青・緑系	ｋｇ	[redacted]	[redacted]	[redacted]		4.9号B･K
Z006163008	上塗用　黄・オレンジ系	ｋｇ	[redacted]	[redacted]	[redacted]		4.9号B･K
Z006163010	上塗用　中彩Ａ	ｋｇ	[redacted]	[redacted]	[redacted]		4.9号B･K
Z006163012	上塗用　中彩Ｂ	ｋｇ	[redacted]	[redacted]	[redacted]		4.9号B･K
Z006163014	上塗用　白	ｋｇ	[redacted]	[redacted]	[redacted]		4.9号B･K

⑯　橋　梁　用　材

ＪＩＳ規格等の基準について

１，ＪＩＳ　Ｂ１１８６　　摩擦接合用高力ボルト（Ｆ１０Ｔ）
２，ＪＩＳ　Ｇ３５３６　　ＰＣ鋼より線
３，ＪＩＳ　Ｇ３１０９　　ＰＣ鋼棒

＜　白　紙　＞

摩擦接合用高力ボルト（１）

コード 建設部 農林水産部	品名 規格	単位	単価 4／ 1～	9／ 1～	10／ 1～	備考	掲載刊行物
	摩擦接合用高力ボルト 径　長さ						
Z001370001 P19314	２種　Ｆ１０Ｔ（JIS B1186）標準 M20- 45mm － 348ｇ	組	■		■	単位の組とはナット１個、ワッシャ２個、ボルト１個	4.9号B･K
Z001370002 P19315	M20- 50mm － 361ｇ	組	■		■	単位の組とはナット１個、ワッシャ２個、ボルト１個	4.9号B･K
Z001370003 P19316	M20- 55mm － 373ｇ	組	■		■	単位の組とはナット１個、ワッシャ２個、ボルト１個	4.9号B･K
Z001370004 P19317	M20- 60mm － 385ｇ	組	■		■	単位の組とはナット１個、ワッシャ２個、ボルト１個	4.9号B･K
Z001370005 P19318	M20- 65mm － 398ｇ	組	■	■		単位の組とはナット１個、ワッシャ２個、ボルト１個	4.8号B･K
Z001370006 P19319	M20- 70mm － 410ｇ	組	■		■	単位の組とはナット１個、ワッシャ２個、ボルト１個	4.9号B･K
Z001370007 P19320	M20- 75mm － 422ｇ	組	■		■	単位の組とはナット１個、ワッシャ２個、ボルト１個	4.9号B･K
Z001370008 P19321	M20- 80mm － 435ｇ	組	■		■	単位の組とはナット１個、ワッシャ２個、ボルト１個	4.9号B･K
ZA19730000 P19323	M20- 90mm － 459ｇ	組	■		■	単位の組とはナット１個、ワッシャ２個、ボルト１個	4.9号B･K
ZA19630000 P19325	M20-100mm － 484ｇ	組	■		■	単位の組とはナット１個、ワッシャ２個、ボルト１個	4.9号B･K
Z001370009 P19326	M22- 50mm － 496ｇ	組	■	■		単位の組とはナット１個、ワッシャ２個、ボルト１個	4.8号B･K
Z001370010 P19327	M22- 55mm － 510ｇ	組	■	■		単位の組とはナット１個、ワッシャ２個、ボルト１個	4.8号B･K
Z001370011 P19328	M22- 60mm － 525ｇ	組	■		■	単位の組とはナット１個、ワッシャ２個、ボルト１個	4.9号B･K
Z001370012 P19329	M22- 65mm － 540ｇ	組	■		■	単位の組とはナット１個、ワッシャ２個、ボルト１個	4.9号B･K
Z001370013 P19330	M22- 70mm － 555ｇ	組	■		■	単位の組とはナット１個、ワッシャ２個、ボルト１個	4.9号B･K
Z001370014 P19331	M22- 75mm － 570ｇ	組	■		■	単位の組とはナット１個、ワッシャ２個、ボルト１個	4.9号B･K
Z001370015 P19332	M22- 80mm － 585ｇ	組	■		■	単位の組とはナット１個、ワッシャ２個、ボルト１個	4.9号B･K
Z001370016 P19333	M22- 85mm － 600ｇ	組	■		■	単位の組とはナット１個、ワッシャ２個、ボルト１個	4.9号B･K
Z001370017 P19334	M22- 90mm － 615ｇ	組	■		■	単位の組とはナット１個、ワッシャ２個、ボルト１個	4.9号B･K
Z001370018 P19335	M22- 95mm － 630ｇ	組	■		■	単位の組とはナット１個、ワッシャ２個、ボルト１個	4.9号B･K
Z001370019 P19336	M22-100mm － 645ｇ	組	■		■	単位の組とはナット１個、ワッシャ２個、ボルト１個	4.9号B･K
Z001370020 PR6001	M22-105mm － 659ｇ	組	■		■	単位の組とはナット１個、ワッシャ２個、ボルト１個	4.9号B･K
Z001370021 PR6002	M22-110mm － 674ｇ	組	■	■		単位の組とはナット１個、ワッシャ２個、ボルト１個	4.8号B･K
Z001370022 PR6003	M22-115mm － 689ｇ	組	■		■	単位の組とはナット１個、ワッシャ２個、ボルト１個	4.9号B･K
Z001370023 PR6004	M22-120mm － 704ｇ	組	■		■	単位の組とはナット１個、ワッシャ２個、ボルト１個	4.9号B･K
	トルシアボルトの単価ではない。						

摩擦接合用高力ボルト（２）

コード 建設部 農林水産部	品名 規格	単位	単価 4／ 1～	10／ 1～		備考	掲載刊行物
	摩擦接合用高力ボルト 径　長さ						
Z001372001 PR6031	２種　Ｆ１０ＴＷ（JIS B1186）耐候性 M22-50mm - 496g	組	[redacted]			単位の組とはナット１個、ワッシャ２個、ボルト１個	4.9号B･K
Z001372002 PR6032	M22-55mm - 510g	組	[redacted]			単位の組とはナット１個、ワッシャ２個、ボルト１個	4.9号B･K
Z001372003 PR6033	M22-60mm - 525g	組	[redacted]			単位の組とはナット１個、ワッシャ２個、ボルト１個	4.9号B･K
Z001372004 PR6034	M22-65mm - 540g	組	[redacted]			単位の組とはナット１個、ワッシャ２個、ボルト１個	4.9号B･K
Z001372005 PR6035	M22-70mm - 555g	組	[redacted]			単位の組とはナット１個、ワッシャ２個、ボルト１個	4.9号B･K
Z001372006 PR6036	M22-75mm - 570g	組	[redacted]			単位の組とはナット１個、ワッシャ２個、ボルト１個	4.9号B･K
Z001372007 PR6037	M22-80mm - 585g	組	[redacted]			単位の組とはナット１個、ワッシャ２個、ボルト１個	4.9号B･K
Z001372008 PR6038	M22-85mm - 600g	組	[redacted]			単位の組とはナット１個、ワッシャ２個、ボルト１個	4.9号B･K
Z001372009 PR6039	M22-90mm - 615g	組	[redacted]			単位の組とはナット１個、ワッシャ２個、ボルト１個	4.9号B･K
Z001372010 PR6040	M22-95mm - 630g	組	[redacted]			単位の組とはナット１個、ワッシャ２個、ボルト１個	4.9号B･K
Z001372011 PR6041	M22-100mm - 645g	組	[redacted]			単位の組とはナット１個、ワッシャ２個、ボルト１個	4.9号B･K
Z001372012 PR6042	M22-105mm - 659g	組	[redacted]			単位の組とはナット１個、ワッシャ２個、ボルト１個	4.9号B･K
Z001372013 PR6043	M22-110mm - 674g	組	[redacted]			単位の組とはナット１個、ワッシャ２個、ボルト１個	4.9号B･K
Z001372014 PR6044	M22-115mm - 689g	組	[redacted]			単位の組とはナット１個、ワッシャ２個、ボルト１個	4.9号B･K
Z001372015 PR6045	M22-120mm - 704g	組	[redacted]			単位の組とはナット１個、ワッシャ２個、ボルト１個	4.9号B･K
Z001372016 PR6046	M22-125mm - 719g	組	[redacted]			単位の組とはナット１個、ワッシャ２個、ボルト１個	4.9号B･K
Z001372017 PR6047	M22-130mm - 734g	組	[redacted]			単位の組とはナット１個、ワッシャ２個、ボルト１個	4.9号B･K
	トルシアボルトの単価ではない。						

摩擦接合用高力ボルト（３）

コード 建設部 農林水産部	品名 規格	単位	単価 4／ 1～	9／ 1～	10／ 1～	備考	掲載刊行物
	高力トルシアボルト 径　長さ						
ZA19900000 PR6101	２種　Ｓ１０Ｔ M20- 45mm ― 328ｇ	組				単位の組とはナット１個、ワッシャ１個、ボルト１個	4.8号B･K
Z001374001 PR6102	M20- 50mm ― 341ｇ	組				単位の組とはナット１個、ワッシャ１個、ボルト１個	4.8号B･K
Z001374002 PR6103	M20- 55mm ― 354ｇ	組				単位の組とはナット１個、ワッシャ１個、ボルト１個	4.8号B･K
Z001374003 PR6104	M20- 60mm ― 367ｇ	組				単位の組とはナット１個、ワッシャ１個、ボルト１個	4.8号B･K
Z001374004 PR6105	M20- 65mm ― 380ｇ	組				単位の組とはナット１個、ワッシャ１個、ボルト１個	4.8号B･K
Z001374005 PR6106	M20- 70mm ― 393ｇ	組				単位の組とはナット１個、ワッシャ１個、ボルト１個	4.8号B･K
Z001374006 PR6107	M20- 75mm ― 406ｇ	組				単位の組とはナット１個、ワッシャ１個、ボルト１個	4.8号B･K
ZA19970000 PR6108	M20- 80mm ― 419ｇ	組				単位の組とはナット１個、ワッシャ１個、ボルト１個	4.8号B･K
ZA19980000 PR6109	M20- 85mm ― 432ｇ	組				単位の組とはナット１個、ワッシャ１個、ボルト１個	4.9号B･K
ZA19990000 PR6110	M20- 90mm ― 445ｇ	組				単位の組とはナット１個、ワッシャ１個、ボルト１個	4.8号B･K
ZA20000000 PR6111	M20- 95mm ― 458ｇ	組				単位の組とはナット１個、ワッシャ１個、ボルト１個	4.8号B･K
ZA20010000 PR6112	M20-100mm ― 471ｇ	組				単位の組とはナット１個、ワッシャ１個、ボルト１個	4.8号B･K
Z001374008 PR6121	M22- 55mm ― 478ｇ	組				単位の組とはナット１個、ワッシャ１個、ボルト１個	4.8号B･K
Z001374009 PR6122	M22- 60mm ― 493ｇ	組				単位の組とはナット１個、ワッシャ１個、ボルト１個	4.8号B･K
Z001374010 PR6123	M22- 65mm ― 508ｇ	組				単位の組とはナット１個、ワッシャ１個、ボルト１個	4.8号B･K
Z001374011 PR6124	M22- 70mm ― 523ｇ	組				単位の組とはナット１個、ワッシャ１個、ボルト１個	4.8号B･K
Z001374012 PR6125	M22- 75mm ― 538ｇ	組				単位の組とはナット１個、ワッシャ１個、ボルト１個	4.8号B･K
Z001374013 PR6126	M22- 80mm ― 553ｇ	組				単位の組とはナット１個、ワッシャ１個、ボルト１個	4.8号B･K
Z001374014 PR6127	M22- 85mm ― 568ｇ	組				単位の組とはナット１個、ワッシャ１個、ボルト１個	4.8号B･K
Z001374015 PR6128	M22- 90mm ― 583ｇ	組				単位の組とはナット１個、ワッシャ１個、ボルト１個	4.8号B･K
Z001374016 PR6129	M22- 95mm ― 598ｇ	組				単位の組とはナット１個、ワッシャ１個、ボルト１個	4.8号B･K
Z001374017 PR6130	M22-100mm ― 613ｇ	組				単位の組とはナット１個、ワッシャ１個、ボルト１個	4.8号B･K
Z001374018 PR6131	M22-105mm ― 628ｇ	組				単位の組とはナット１個、ワッシャ１個、ボルト１個	4.8号B･K
Z001374019 PR6132	M22-110mm ― 643ｇ	組				単位の組とはナット１個、ワッシャ１個、ボルト１個	4.8号B･K
Z001374020 PR6133	M22-115mm ― 658ｇ	組				単位の組とはナット１個、ワッシャ１個、ボルト１個	4.8号B･K
Z001374021 PR6134	M22-120mm ― 673ｇ	組				単位の組とはナット１個、ワッシャ１個、ボルト１個	4.8号B･K
Z001374022 PR6135	M22-125mm ― 688ｇ	組				単位の組とはナット１個、ワッシャ１個、ボルト１個	4.8号B･K
Z001374023 PR6136	M22-130mm ― 703ｇ	組				単位の組とはナット１個、ワッシャ１個、ボルト１個	4.8号B･K

摩擦接合用高力ボルト（４）

コード 建設部 農林水産部	品名 規格	単位	単価 4／ 1～	10／ 1～		備考	掲載刊行物
	高力トルシアボルト 径　長さ						
Z001376001 PR6161	Ｓ１０ＴＷ　耐候性 M22- 50mm ― 463ｇ	組	[redacted]			単位の組とはナット１個、ワッシャ１個、ボルト１個	4.9号B･K
Z001376002 PR6162	M22- 55mm ― 478ｇ	組	[redacted]			単位の組とはナット１個、ワッシャ１個、ボルト１個	4.9号B･K
Z001376003 PR6163	M22- 60mm ― 493ｇ	組	[redacted]			単位の組とはナット１個、ワッシャ１個、ボルト１個	4.9号B･K
Z001376004 PR6164	M22- 65mm ― 508ｇ	組	[redacted]			単位の組とはナット１個、ワッシャ１個、ボルト１個	4.9号B･K
Z001376005 PR6165	M22- 70mm ― 523ｇ	組	[redacted]			単位の組とはナット１個、ワッシャ１個、ボルト１個	4.9号B･K
Z001376006 PR6166	M22- 75mm ― 538ｇ	組	[redacted]			単位の組とはナット１個、ワッシャ１個、ボルト１個	4.9号B･K
Z001376007 PR6167	M22- 80mm ― 553ｇ	組	[redacted]			単位の組とはナット１個、ワッシャ１個、ボルト１個	4.9号B･K
Z001376008 PR6168	M22- 85mm ― 568ｇ	組	[redacted]			単位の組とはナット１個、ワッシャ１個、ボルト１個	4.9号B･K
Z001376009 PR6169	M22- 90mm ― 583ｇ	組	[redacted]			単位の組とはナット１個、ワッシャ１個、ボルト１個	4.9号B･K
Z001376010 PR6170	M22- 95mm ― 598ｇ	組	[redacted]			単位の組とはナット１個、ワッシャ１個、ボルト１個	4.9号B･K
Z001376011 PR6171	M22-100mm ― 613ｇ	組	[redacted]			単位の組とはナット１個、ワッシャ１個、ボルト１個	4.9号B･K
Z001376012 PR6172	M22-105mm ― 628ｇ	組	[redacted]			単位の組とはナット１個、ワッシャ１個、ボルト１個	4.9号B･K
Z001376013 PR6173	M22-110mm ― 643ｇ	組	[redacted]			単位の組とはナット１個、ワッシャ１個、ボルト１個	4.9号B･K
Z001376014 PR6174	M22-115mm ― 658ｇ	組	[redacted]			単位の組とはナット１個、ワッシャ１個、ボルト１個	4.9号B･K
Z001376015 PR6175	M22-120mm ― 673ｇ	組	[redacted]			単位の組とはナット１個、ワッシャ１個、ボルト１個	4.9号B･K
Z001376016 PR6176	M22-125mm ― 688ｇ	組	[redacted]			単位の組とはナット１個、ワッシャ１個、ボルト１個	4.9号B･K
Z001376017 PR6177	M22-130mm ― 703ｇ	組	[redacted]			単位の組とはナット１個、ワッシャ１個、ボルト１個	4.9号B･K

ＰＣ用材（１）

コード 建設部 農林水産部	品名 規格	単位	単価 4／ 1～	10／ 1～	11／ 1～	備考	掲載刊行物
ZA42910000 PR6201	ポステン用ＰＣ鋼より線 7本より線 SWPR7A 径 9.3mm 0.405kg/m	kg	■	■			4.9号B･K
ZA42920000 PR6202	7本より線 SWPR7A 径10.8mm 0.546kg/m	kg	■	■			4.9号B･K
Z004432004 P23033	7本より線 SWPR7A 径12.4mm 0.729kg/m	kg	■	■			4.9号B･K
Z004432005 PR6203	7本より線 SWPR7A 径15.2mm 1.101kg/m	kg	■	■			4.9号B･K
Z004440003 P23043	シース 内径φ 30mm	m	■		■		4.10号B･K
Z004440004 P23044	内径φ 32mm	m	■		■		4.10号B･K
Z004440005 P23045	内径φ 35mm	m	■		■		4.10号B･K
Z004440006 P23046	内径φ 38mm	m	■		■		4.10号B･K
ZA44720000	内径φ 40mm	m	■		■		4.10号B･K
Z004440009 P23048	内径φ 45mm	m	■		■		4.10号B･K
Z004440010 P23049	内径φ 50mm	m	■		■		4.10号B･K
Z004440012 PR6211	内径φ 65mm	m	■		■		4.10号B･K
ZA20180000 PR6212	内径φ 70mm	m	■		■		4.10号B･K
ZA20190000	内径φ 80mm	m	■		■		4.10号B･K
ZA20200000	内径φ 90mm	m	■		■		4.10号B･K
ZA20210000	内径φ100mm	m	■		■		4.10号B･K
ZA99000098 P23039	ＰＣ鋼定着具（フレシネーコーン） 12φ，12.4mm	組	■				4.3号B･K
Z004432006 P23069	ＰＣ鋼より線（シングルストランド用） SWPR19 1T17.8mm	kg	■	■			4.9号B･K
Z004432007 P23070	SWPR19 1T19.3mm	kg	■	■			4.9号B･K
Z004432009 P23071	SWPR19 1T21.8mm	kg	■	■			4.9号B･K
Z004432010	SWPR19 1T28.6mm	kg	■	■			4.9号B･K
Z004435001 PR6221	ＰＣ定着金具　シングルストランド 1T17.8　埋込用	組	■	■			4.9号B･K
Z004435002 PR6222	1T19.3　埋込用	組	■	■			4.9号B･K
Z004435004 PR6223	1T21.8　埋込用	組	■	■			4.9号B･K
ZA90003001 P23085	1T17.8　後付用	組	■	■			4.9号B･K
ZA90003002 P23086	1T19.3　後付用	組	■	■			4.9号B･K
ZA90003003 P23087	1T21.8　後付用	組	■	■			4.9号B･K

コード 建設部 農林水産部	品名 規格	単位	単価 4／ 1～	10／ 1～	11／ 1～	備考	掲載刊行物
	プレテン用ＰＣ鋼棒 (JIS G3109)						
ZA43020000 P23011	Ｂ種1号径23～26mm　1～2m 未満	ｋｇ				転造ねじ切り費を含む	4.10号B･K
Z101193011 P23011	Ｂ種1号径23～26mm　2～3m 未満	ｋｇ				転造ねじ切り費を含む	4.10号B･K
Z101193012 P23012	Ｂ種1号径23～26mm　3～4m 未満	ｋｇ				転造ねじ切り費を含む	4.10号B･K
Z101193013 P23013	Ｂ種1号径23～26mm　4～5m 未満	ｋｇ				転造ねじ切り費を含む	4.10号B･K
Z004436014 P23014	Ｂ種1号径23mm　5～8m 未満	ｋｇ				転造ねじ切り費を含む	4.10号B･K
Z004436015 P23019	Ｂ種1号径26mm　5～8m 未満	ｋｇ				転造ねじ切り費を含む	4.10号B･K
Z004436018 P23015	Ｂ種1号径23mm　8m 以上	ｋｇ				転造ねじ切り費を含む	4.10号B･K
Z004436019 P23020	Ｂ種1号径26mm　8m 以上	ｋｇ				転造ねじ切り費を含む	4.10号B･K
	プレテン用						
Z004439012 PR6231	アンカープレート 17mm用　90× 90×18mm	枚	710			斜角割増：70度≦θ＜90度 100%割増	
Z004439013 PR6232	（支圧板） 23mm用　120×120×25mm	枚	1,170			θ＜70度 200%割増	
Z004439014 PR6233	26mm用　135×135×28mm	枚	1,610			ｱﾝｶｰﾌﾟﾚｰﾄにはﾅｯﾄ、ﾜｯｼｬを含まない。	
Z004439001 PR6241	鋼ナット 径17mm用	個	190				
Z004439002 PR6242	径23mm用	個	340				
Z004439003 PR6243	径26mm用	個	530				
Z004439005 P23040	カップラー 径17mm用	個	560				
Z004439006 P23041	径23mm用	個	960				
Z004439007 P23042	径26mm用	個	1,190				
	外径 孔径 厚						
Z004439008 PR6251	ワッシャー 17mm用　44 × 19 ×2.9mm	個	70				
Z004439009 PR6252	23mm用　53 ×25.5×4.0mm	個	150				
Z004439010 PR6253	26mm用　53 ×25.5×4.0mm	個	160				
ZA43060000 P23058	カップラシース 17mm用　23 × 42 ×200mm	個	530			継ぎ手込み価格	
Z004441001 P23059	23mm用　30 × 55 ×250mm	個				継ぎ手込み価格	4.10号B
Z004441002 P23060	26mm用　30 × 55 ×300mm	個				継ぎ手込み価格	4.10号B
ZA20220000	テープ ブラックテープ	ヶ				0.2mm×20m	4.3号B･K
Z004160001	支承用目地材（型枠シール材） ジョイントフィラー　10mm×15mm	m				ＰＣ床版用	4.3号B･K

橋面工

コード 建設部 農林水産部	品名 規格	単位	単価 4／ 1～	9／ 1～		備考	掲載刊行物
ZA21100000 PR6281	橋面防水材 シート防水材	m2	1,120				
ZA21110000 PR6282	塗膜防水材	m2	1,020				
ZA60112200 PR6283	橋面防水用目地材 ｱｽﾌｧﾙﾄ舗装用成形　幅30mm×厚5mm	m	270				
ZA60112110	橋面排水材　φ１２ ｽﾊﾟｲﾗﾙﾊﾟｲﾌﾟ、ｽﾃﾝﾚｽ製	m					4.3号K
ZA21150000	φ１８ ｽﾊﾟｲﾗﾙﾊﾟｲﾌﾟ（ｽﾌﾟﾘﾝｸﾞﾒｯｼｭ）　ｽﾃﾝﾚｽ鋼	m	5,420			遮断ｼｰﾄ(ｱﾙﾐｼｰﾄ及びｱｽﾌｧﾙﾄ)を含む　（注１）参照	
ZA21161000	φ１８ ｽﾊﾟｲﾗﾙﾊﾟｲﾌﾟ（ｽﾌﾟﾘﾝｸﾞﾒｯｼｭ）ｽﾃﾝﾚｽ鋼	m	1,170			遮断ｼｰﾄ(ｱﾙﾐｼｰﾄ及びｱｽﾌｧﾙﾄ)を含まない	
ZA21160000	φ２５ ﾄﾞﾚｲﾅｰ　ｽﾃﾝﾚｽ鋼	m	1,360			遮断ｼｰﾄ(ｱﾙﾐｼｰﾄ及びｱｽﾌｧﾙﾄ)を含まない	
ZA60112120	樹脂製　φ１０	m					4.3号K
ZA60112130	樹脂製　φ１５	m					4.3号K
ZA60112140	樹脂製　φ２０	m					4.3号K
ZA21120000	橋梁用排水材 スラブドレーン	個					4.8号B･K
ZA21130000	スラブドレーン用フレキシブルチューブ	m					4.8号B･K
	（注１）遮断ｼｰﾄは、伸縮装置後打ちｺﾝｸﾘｰﾄのﾄﾞﾚｲﾅｰへの流れ込み防止材、伸縮						
	装置と舗装の取付け部（ｺﾝｸﾘｰﾄ側）や路肩ｺﾝｸﾘｰﾄへの埋め込み箇所に使用						
ZA42480000 PR6301	橋梁用排水装置 FC25	kg	1,060			鋳鉄製　本体・チェーン・ボルト一式	

防　雪　柵

コード 建設部 農林水産部	品名 規格	単位	単価 4／ 1～			備考	掲載刊行物
	防雪柵 （型式）　1ｽﾊﾟﾝ当り重量(kg)						
	（上部収納式）						
ZA22200000	4.2m/スパン　下部空間1.0m　305.0 板幅 530mm × 4枚	m	59,200				
ZA22220000	4.2m/スパン　下部空間1.2m　307.0 板幅 530mm × 4枚	m	60,300				
ZA22230000	4.2m/スパン　下部空間1.5m　313.7 板幅 530mm × 4枚	m	61,200				
	（新上部収納式）						
ZA22260000	4.2m/スパン　下部空間1.0m　299.4 板幅 530mm × 4枚	m	62,900			巻上機不要タイプ	
ZA22250000	4.2m/スパン　下部空間1.2m　302.8 板幅 530mm × 4枚	m	62,200			巻上機不要タイプ	
	（下部収納折たたみ式）						
ZA22290000	4.0m/スパン　下部空間1.2m　344.4 板幅 620mm × 4枚	m	53,300				
ZA22300000	4.0m/スパン　下部空間1.2m　359.1 板幅 620mm × 4枚	m	53,300				
ZA22310000	4.0m/スパン　下部空間1.2m　424.7 板幅 620mm × 5枚	m	75,600				
	防雪柵送り止め （吹払柵　上部収納式）						
ZA22400000	4.2m/スパン　下部空間1.0m 板幅 530mm × 4枚	箇所	54,600				
ZA22420000	4.2m/スパン　下部空間1.2m 板幅 530mm × 4枚	箇所	55,300				
ZA22430000	4.2m/スパン　下部空間1.5m 板幅 530mm × 4枚	箇所	57,700				
	（吹払柵　新上部収納式）						
ZA22460000	4.2m/スパン　下部空間1.0m 板幅 530mm × 4枚	箇所	52,400			巻上機不要タイプ	
ZA22450000	4.2m/スパン　下部空間1.2m 板幅 530mm × 4枚	箇所	54,500			巻上機不要タイプ	
	防雪柵アンカー （上部収納式）						
ZA22600000	4.2m/スパン　下部空間1.0m 板幅 530mm × 4枚	箇所	11,500				
ZA22620000	4.2m/スパン　下部空間1.2m 板幅 530mm × 4枚	箇所	11,500				
ZA22630000	4.2m/スパン　下部空間1.5m 板幅 530mm × 4枚	箇所	11,500				
	（新上部収納式）						
ZA22660000	4.2m/スパン　下部空間1.0m 板幅 530mm × 4枚	箇所	11,500			巻上機不要タイプ	
ZA22650000	4.2m/スパン　下部空間1.2m 板幅 530mm × 4枚	箇所	11,500			巻上機不要タイプ	

橋梁用車両防護柵

コード 建設部 農林水産部	品名 規格	単位	単価 4／ 1～	9／ 1～	11／ 1～	備考	掲載刊行物
ZA46770000	橋梁用車両防護柵 B　横桟型レール２　750　2.0	m	36,200			ダクタイル鋳鉄製(塗装品)	
ZA46780000	B　横桟型レール３　750　2.0	m				ダクタイル鋳鉄製(塗装品)	4.8号B･K
ZA46791000	B　横桟型レール３　850　2.0	m				ダクタイル鋳鉄製(塗装品)	4.3号B
ZA46800000	C　横桟型レール２　700　2.0	m				ダクタイル鋳鉄製(塗装品)	4.8号B･K
ZA46810000	C　横桟型レール２　750　2.0	m	35,600			ダクタイル鋳鉄製(塗装品)	
ZA46820000	C　横桟型レール３　750　2.0	m				ダクタイル鋳鉄製(塗装品)	4.8号B･K
ZA46822000	C　横桟型レール３　850　2.0	m				ダクタイル鋳鉄製(塗装品)	4.8号B･K
ZA46850000	高欄兼用車両防護柵 B　横桟型レール３　850　2.0	m				鋼製（めっき品）	4.8号B･K
ZA46860000	B　横桟型レール４　1000　2.0	m				鋼製（めっき品）	4.8号B･K
ZA46870000	C　横桟型レール３　850　2.0	m				ダクタイル鋳鉄製(塗装品)	4.8号B･K
ZA46880000	C　横桟型レール４　1000　2.0	m				ダクタイル鋳鉄製(塗装品)	4.8号B･K
ZA46890000	B　横・縦桟型レール２　850　2.0	m				ダクタイル鋳鉄製(塗装品)	4.3号B
ZA46910000	C　横・縦桟型レール３　1000　2.0	m				ダクタイル鋳鉄製(塗装品)	4.3号B
ZA46823110	橋梁用車両防護柵　アルミ製 B　横桟型レール３　750　2.0	m		廃　止			4.8号K
ZA46823120	C　横桟型レール３　750　2.0	m		廃　止			4.8号K
ZA46823130	B　横・縦桟型レール２　850　2.0	m					4.10号B
ZA46823140	C　横・縦桟型レール２　850　2.0	m					4.10号B

＜　白　紙　＞

⑰　トンネル用材

掲載資材なし

トンネル用材

コード 建設部 農林水産部	品名 規格	単位	単価 4／1～			備考	掲載刊行物
	掲載資材なし						

⑱　ボーリング資材

＜　白　紙　＞

大口径ボーリング資材（１）

コード 建設部 農林水産部	品名 規格	単位	単価 4／ 1～			備考	掲載刊行物
Z006436002 P41053	メタルクラウン 径250mm	個	[redacted]				4.3号B･K
Z006436003 P41054	径300mm	個	[redacted]				4.3号B･K
Z006436004 P41055	径350mm	個	[redacted]				4.3号B･K
Z006436005 P41056	径400mm	個	[redacted]				4.3号B･K
Z006436006 P41057	径450mm	個	[redacted]				4.3号B･K
Z006436007 P41058	径500mm	個	[redacted]				4.3号B･K
Z006436008 P41059	径550mm	個	[redacted]				4.3号B･K
Z006437002 P41020	コアチューブ 径250mm L=1.0m	本	[redacted]				4.3号B･K
Z006437003 P41021	径300mm L=1.0m	本	[redacted]				4.3号B･K
Z006437004 P41022	径350mm L=1.0m	本	[redacted]				4.3号B･K
Z006437005 P41023	径400mm L=1.0m	本	[redacted]				4.3号B･K
Z006437006 P41024	径450mm L=1.0m	本	[redacted]				4.3号B･K
Z006437007 P41025	径500mm L=1.0m	本	[redacted]				4.3号B･K
Z006437008 P41026	径550mm L=1.0m	本	[redacted]				4.3号B･K
Z006432001 P41090	ウイングビット 径200mm	個	[redacted]				4.3号B･K
Z006432002 P41091	径250mm	個	[redacted]				4.3号B･K
Z006432003 P41092	径300mm	個	[redacted]				4.3号B･K
Z006432004 P41093	径350mm	個	[redacted]				4.3号B･K
Z006432005 P41094	径400mm	個	[redacted]				4.3号B･K
Z006432006 P41095	径450mm	個	[redacted]				4.3号B･K
Z006432007 P41096	径500mm	個	[redacted]				4.3号B･K
Z006432008 P41097	径550mm	個	[redacted]				4.3号B･K
ZA22830000 PR8003	ボーリングロット 径 50mm L=3.0m	本	[redacted]			カップリング付き	4.3号B･K
Z006438001 P41081	径 73mm L=3.0m	本	[redacted]			カップリング付き	4.3号B･K
Z006438002 PR8004	径 85mm L=3.0m	本	[redacted]			カップリング付き	4.3号B･K
Z006438003 P41001	径101mm L=3.0m	本	[redacted]			カップリング付き	4.3号B･K
Z006438004 P41002	径150mm L=3.0m	本	[redacted]			カップリング付き	4.3号B･K

大口径ボーリング資材（２）

コード 建設部 農林水産部	品名 規格	単位	単価 4／ 1～			備考	掲載刊行物
Z006433001 P41098	トリコンビット 径200mm	個	[redacted]				4.3号B･K
Z006433002 P41099	径250mm	個	[redacted]				4.3号B･K
Z006433003 P41100	径300mm	個	[redacted]				4.3号B･K
Z006433004 P41101	径350mm	個	[redacted]				4.3号B･K
Z006433005 P41102	径400mm	個	[redacted]				4.3号B･K
Z006433006 P41103	径450mm	個	[redacted]				4.3号B･K
Z006433007 P41104	径500mm	個	[redacted]				4.3号B･K
Z006433008 P41105	径550mm	個	[redacted]				4.3号B･K
Z006435001 P41114	ドリルカラー 径200mm L=1.0m	個	[redacted]				4.3号B･K
Z006435002 P41115	径250mm L=1.0m	個	[redacted]				4.3号B･K
Z006435003 P41116	径300mm L=1.0m	個	[redacted]				4.3号B･K
Z006435004 P41117	径350mm L=1.0m	個	[redacted]				4.3号B･K
Z006435005 P41118	径400mm L=1.0m	個	[redacted]				4.3号B･K
Z006435006 P41119	径450mm L=1.0m	個	[redacted]				4.3号B･K
Z006435007 P41120	径500mm L=1.0m	個	[redacted]				4.3号B･K
Z006435008 P41121	径550mm L=1.0m	個	[redacted]				4.3号B･K
Z006434002 P41107	サブソケット 径250mm	個	[redacted]				4.3号B･K
Z006434003 P41108	径300mm	個	[redacted]				4.3号B･K
Z006434004 P41109	径350mm	個	[redacted]				4.3号B･K
Z006434005 P41110	径400mm	個	[redacted]				4.3号B･K
Z006434006 P41111	径450mm	個	[redacted]				4.3号B･K
Z006434007 P41112	径500mm	個	[redacted]				4.3号B･K
Z006434008 P41113	径550mm	個	[redacted]				4.3号B･K

コード 建設部 農林水産部	品名 規格	単位	単価 4／ 1～			備考	掲載刊行物
Z006412003 P41045	メタルクラウン 径 46mm	個	[redacted]				4.3号B･K
Z006412004 P41046	径 56mm	個	[redacted]				4.3号B･K
Z006412005 P41047	径 66mm	個	[redacted]				4.3号B･K
Z006412006 P41048	径 76mm	個	[redacted]				4.3号B･K
Z105161006 P41049	径 86mm	個	[redacted]				4.3号B･K
Z105161003 P41050	径101mm	個	[redacted]				4.3号B･K
Z105161004 P41051	径116mm	個	[redacted]				4.3号B･K
Z105161005 PR8011	径131mm	個	[redacted]				4.3号B･K
ZA06446000 P41006	コアチューブ 径 44mm L=1.5m	本	[redacted]				4.3号B･K
Z006446001 P41007	径 54mm L=1.5m	本	[redacted]				4.3号B･K
Z006446002 P41008	径 64mm L=1.5m	本	[redacted]				4.3号B･K
Z006446003 P41009	径 74mm L=1.5m	本	[redacted]				4.3号B･K
Z006446004 P41010	径 84mm L=1.5m	本	[redacted]				4.3号B･K
Z006446005 P41011	径 99mm L=1.5m	本	[redacted]				4.3号B･K
Z006446006 P41012	径114mm L=1.5m	本	[redacted]				4.3号B･K
ZA06446007	径129mm L=1.5m	本	[redacted]				4.3号B･K
ZA22880000 PR8031	ケーシングパイプ 径 63mm L=1.0m	本	[redacted]				4.3号B･K
Z006447001 PR8032	径 73mm L=1.0m	本	[redacted]				4.3号B･K
Z006447002 PR8033	径 83mm L=1.0m	本	[redacted]				4.3号B･K
Z006447003 PR8034	径 97mm L=1.0m	本	[redacted]				4.3号B･K
Z006447004 PR8035	径112mm L=1.0m	本	[redacted]				4.3号B･K
Z006447005 PR8036	径127mm L=1.0m	本	[redacted]				4.3号B･K
Z006447006 PR8037	径142mm L=1.0m	本	[redacted]				4.3号B･K

集排水ボーリング資材（２）

コード 建設部 農林水産部	品名 規格	単位	単価 4／ 1～	10／ 1～		備考	掲載刊行物
Z006448001 PR8001	ロッド 径40.5mm　L=1.0m	本	[redacted]			カップリング付き	4.3号B･K
Z006448002 PR8002	径40.5mm　L=3.0m	本	[redacted]			カップリング付き	4.3号B･K
	ダイヤモンドビット （コンクリート削孔用）						
Z006531009 PR8041	27.6mm	個	[redacted]				4.3号B･K
Z006531010 PR8042	33.1mm	個	[redacted]				4.3号B･K
Z006531011 PR8043	40.0mm	個	[redacted]				4.3号B･K
Z006531012 PR8044	53.1mm	個	[redacted]				4.3号B･K
Z006531001 PR8045	64.7mm	個	[redacted]				4.3号B･K
Z006531002 PR8046	77.4mm	個	[redacted]				4.3号B･K
Z006531003 PR8047	90.8mm	個	[redacted]				4.3号B･K
Z006531004 P41083	110.0mm	個	[redacted]				4.3号B･K
Z006531005 PR8048	128.5mm	個	[redacted]				4.3号B･K
Z006531006 P41084	160.0mm	個	[redacted]				4.3号B･K
Z006531007 PR8049	180.0mm	個	[redacted]				4.3号B･K
Z006531008 PR8050	204.0mm	個	[redacted]				4.3号B･K
Z006401001 PR8051	シャンクロッド φ 90mm用	個	[redacted]	[redacted]			4.9号B･K
Z006401002 PR8052	φ115mm用	個	[redacted]	[redacted]			4.9号B･K
Z006401003 PR8053	φ135mm用	個	[redacted]	[redacted]			4.9号B･K
Z006401004 PR8054	φ146mm用	個	[redacted]				4.3号B･K

コード 建設部 農林水産部	品名 規格	単位	単価 4／ 1～	10／ 1～		備考	掲載刊行物
Z006402001 PQR001	クリーニングアダプタ φ 90mm用	個	[redacted]				4.9号B･K
Z006402002 PQR002	φ115mm用	個	[redacted]				4.9号B･K
Z006402003 PQR003	φ135mm用	個	[redacted]				4.9号B･K
Z006402004	φ146mm用	個	[redacted]				4.9号B･K
Z006408001 PQR011	ウォータースィーベル φ 90mm用　二重管用	個	[redacted]				4.9号B･K
Z006408002 PQR012	φ115mm用　二重管用	個	[redacted]				4.9号B･K
Z006408003 PQR013	φ135mm用　二重管用	個	[redacted]				4.9号B･K
Z006408004	φ146mm用　二重管用	個	[redacted]				4.9号B･K
Z006408007	φ 90mm用　単管用	個	[redacted]				4.9号B･K
Z006408008	φ115mm用　単管用	個	[redacted]				4.9号B･K
Z006408009	φ135mm用　単管用	個	[redacted]				4.9号B･K
Z006403001 PQR021	エキステンションロッド φ56mm(90用)	個	[redacted]				4.9号B･K
Z006403002 PQR022	φ71mm(115用)	個	[redacted]				4.9号B･K
Z006403003 PQR023	φ71mm(135用)	個	[redacted]				4.9号B･K
Z006403004	φ89mm(146用)	個	[redacted]				4.9号B･K

コード 建設部 農林水産部	品名 規格	単位	単価 4／ 1～	10／ 1～		備考	掲載刊行物
Z006404001 P41146	ドリルパイプ φ 90mm×1,500mm	本					4.9号B･K
Z006404002 P41147	φ115mm×1,500mm	本					4.9号B･K
Z006404003 P41148	φ135mm×1,500mm	本					4.9号B･K
Z006404004 P41149	φ146mm×1,500mm	本					4.9号B･K
Z006404005 PP4111	φ 90mm×1,000mm	本					4.9号B･K
Z006404006 PP4112	φ115mm×1,000mm	本					4.9号B･K
Z006404007 PP4113	φ135mm×1,000mm	本					4.9号B･K
Z006404008	φ146mm×1,000mm	本					4.9号B･K
Z006405001 P41150	インナーロッド φ56mm×1,500mm(90用)	本					4.9号B･K
Z006405002 P41151	φ71mm×1,500mm(115用)	本					4.9号B･K
Z006405003 P41152	φ71mm×1,500mm(135用)	本					4.9号B･K
Z006405004 P41153	φ89mm×1,500mm(146用)	本					4.9号B･K
Z006405005 PP4101	φ56mm×1,000mm(90用)	本					4.9号B･K
Z006405006 PP4102	φ71mm×1,000mm(115用)	本					4.9号B･K
Z006405007 PP4103	φ71mm×1,000mm(135用)	本					4.9号B･K
Z006405008	φ89mm×1,000mm(146用)	本					4.9号B･K
Z006406001 P41154	リングビット φ 90mm用	個					4.9号B･K
Z006406003 P41155	φ115mm用	個					4.9号B･K
Z006406004 P41156	φ135mm用	個					4.9号B･K
Z006406005 P41157	φ146mm用	個					4.9号B･K
Z006407001 P41158	インナービット φ 90mm用	個					4.9号B･K
Z006407002 P41159	φ115mm用	個					4.9号B･K
Z006407003 P41160	φ135mm用	個					4.9号B･K
Z006407004 P41161	φ146mm用	個					4.9号B･K
Z006400001	打込ｱﾀﾞﾌﾟﾀｰ φ 90mm用　アンカーエ	個					4.9号B･K
Z006400002	φ115mm用　アンカーエ	個					4.9号B･K
Z006400003	φ135mm用　アンカーエ	個					4.9号B･K

⑲　維 持 修 繕 用 材

＜　白　紙　＞

コンクリートカッタブレード・草刈機切刃等

コード 建設部 農林水産部	品名 規格	単位	単価 4／ 1～	9／ 1～		備考	掲載刊行物
Z006540001 P37201	ｺﾝｸﾘｰﾄｶｯﾀﾌﾞﾚｰﾄﾞ 径　300mm×厚3.0mm	枚	[redacted]			自走式	4.3号B･K
Z006540002 P37202	径　400mm×厚3.0mm	枚	[redacted]			自走式	4.3号B･K
Z006540008	径　14インチ	枚	[redacted]			自走式	4.3号B･K
ZA23500000 PR8061	径　450mm×厚3.7mm	枚	[redacted]			自走式	4.3号B･K
Z006540003 P37203	径　550mm×厚3.6mm	枚	[redacted]			自走式	4.3号B･K
Z006540004 PR8062	径　600mm×厚3.6mm	枚	[redacted]	廃　止		自走式	4.8号B
ZA23510000 P37204	径　650mm×厚3.8mm	枚	[redacted]			自走式	4.3号B･K
Z006540005 P37205	径　750mm×厚4.0mm	枚	[redacted]			自走式	4.3号B･K
Z006540007	径　38インチ	枚	[redacted]			自走式	4.3号B･K
Z006540006 P37206	径1,050mm×厚5.0mm	枚	[redacted]			自走式	4.3号B･K
ZA44740000	草刈機切刃 肩掛式ｴﾝｼﾞﾝ用　φ250mm 8枚刃（のこ刃）	枚	895				
ZA23520000	ハンドガイド式（HMA-71型用）	枚	391				
ZA44750000	防除薬剤 マラソン乳剤　500CC入	L	[redacted]				4.3号B
Z002062001 PR8071	接着剤 コンクリート打継嵩上げ用	kg	2,800				
Z101850002 PR8072	一般金属用	kg	2,160				
Z006543003	路面切削機用ビット ホイール型　2m級	本	1,520				

コード 建設部 農林水産部	品名 規格	単位	単価 4／1～			備考	掲載刊行物
Z004716001	シール材 エポキシ系　1,700kg/m3	kg	2,160				
Z004720001	注入材 エポキシ系　1,200kg/m3	kg	2,800				
ZA99000029	硅砂 4～7号	kg	25.20				
	流雪溝分水施設						
ZA23440000	分水板 アルミ板(AL52S)　PL6mm	m2	139,000			加工費を含む製品価格	
ZA23450000	分水板受枠 SS400　PL6mm　FB6×50	m	6,170			加工費を含む製品価格	
ZA23460000	水密ゴム ネオプレーン　P-25型	m	9,020			加工費を含む製品価格 止め金具を含む	
ZA23470000	水密ゴム平型 ネオプレーン　平型	m	6,460			加工費を含む製品価格	
ZA23480000	分水板吊り金具 アルミ板製　φ9mm	ケ	7,120			加工費を含む製品価格	
ZA23490000	縞鋼板塗装 CHPL　φ9mm	m2	52,200			加工費を含む製品価格 補強材、吊り鉄筋含む	
ZA10231010 PR8073	鉄筋防錆材（混和剤）	kg	630				
ZA10231000 PR8074	鉄筋防錆材（防錆セメント）	kg	117				

コード 建設部 農林水産部	品名 規格	単位	単価 4／ 1～	9／ 1～	10／ 1～	備考	掲載刊行物
	炭素繊維シート						
ZA90013001	（高強度） 目付量200g/m2　引張強度3400N/mm2	m2				引張弾性率　2.45×10^5	4.9号B･K
ZA90013002	目付量300g/m2　引張強度3400N/mm2	m2				引張弾性率　2.45×10^5	4.9号B･K
ZA90013003	目付量400g/m2　引張強度3400N/mm2	m2				引張弾性率　2.45×10^5	4.3号B･K
ZA90013004	目付量450g/m2　引張強度3400N/mm2	m2				引張弾性率　2.45×10^5	4.9号B･K
ZA90013005	目付量600g/m2　引張強度3400N/mm2	m2				引張弾性率　2.45×10^5	4.9号B･K
ZA90013010	（中弾性） 目付量300g/m2　引張強度2900N/mm2	m2				引張弾性率　3.90×10^5	4.9号B･K
ZA90013020	目付量300g/m2　引張強度2400N/mm2	m2				引張弾性率　4.40×10^5	4.9号B･K
ZA90013030	（高弾性） 目付量300g/m2　引張強度1900N/mm2	m2	11,200			引張弾性率　5.40×10^5	
ZA90013040	目付量300g/m2　引張強度1900N/mm2	m2	11,400			引張弾性率　6.40×10^5	
ZA90013110	プライマー（炭素繊維ｼｰﾄ専用補助材） エポキシ樹脂系	kg					4.3号B･K
ZA90013120	不陸修正材（炭素繊維ｼｰﾄ専用補助材） エポキシ樹脂系	kg					4.3号B･K
ZA90013130	含浸接着材（炭素繊維ｼｰﾄ専用補助材） エポキシ樹脂系	kg					4.3号B･K
	仕上げ材						
ZA60107110	（中塗り）（炭素繊維シート専用補助材） エポキシ樹脂系	kg					4.3号B･K
ZA60107120	（上塗り）（炭素繊維シート専用補助材） アクリルウレタン樹脂系	kg					4.3号B･K
ZA60107130	（上塗り）（炭素繊維シート専用補助材） フッ素樹脂系	kg					4.3号B･K
ZA60108110 PR8091	断面修復材 ポリマーセメントモルタル	m3					4.9号B
ZA10942000	ひび割れ補修材 注入器具(ひび割れ注入用)	個					4.3号K
ZA10943000	シール材　比重1.70	ｋｇ					4.8号K
ZA10944000	注入材　比重1.15	ｋｇ					4.8号K

＜　白　紙　＞

⑳　電気・通信用材

ＪＩＳ規格等の基準について

１，ＪＩＳ　Ｃ７６０４　　高圧水銀ランプ
２，ＪＩＳ　Ｃ７６１０　　低圧ナトリウムランプ

＜　白　紙　＞

コード 建設部 農林水産部	品名 規格	単位	単価 4／1～			備考	掲載刊行物
	照明ポール　埋込式 アルミ製						
ZA24630000	8 － 8	本	[redacted]			旧建設省型。アンカーボルトは含まない。	4.3号B
ZA24650000	8 － 18	本	[redacted]			旧建設省型。アンカーボルトは含まない。	4.3号B
ZA24670000	10 － 8	本	[redacted]			旧建設省型。アンカーボルトは含まない。	4.3号B
ZA24690000	10 － 21	本	[redacted]			旧建設省型。アンカーボルトは含まない。	4.3号B
ZA24710000	10 － 23	本	[redacted]			旧建設省型。アンカーボルトは含まない。	4.3号B
ZA24730000	12 － 8	本	[redacted]			旧建設省型。アンカーボルトは含まない。	4.3号B
ZA24750000	12 － 23	本	[redacted]			旧建設省型。アンカーボルトは含まない。	4.3号B
ZA24770000	8 － 8Y	本	[redacted]			旧建設省型。アンカーボルトは含まない。２灯型	4.3号B
ZA24790000	8 － 18Y	本	[redacted]			旧建設省型。アンカーボルトは含まない。２灯型	4.3号B
ZA24810000	10 － 8Y	本	[redacted]			旧建設省型。アンカーボルトは含まない。２灯型	4.3号B
ZA24830000	10 － 21Y	本	[redacted]			旧建設省型。アンカーボルトは含まない。２灯型	4.3号B
ZA24850000	10 － 23Y	本	[redacted]			旧建設省型。アンカーボルトは含まない。２灯型	4.3号B
	照明ポール　ベース式 アルミ製						
ZA24640000	8 － 8	本	[redacted]			旧建設省型。アンカーボルトは含まない。	4.3号B
ZA24660000	8 － 18	本	[redacted]			旧建設省型。アンカーボルトは含まない。	4.3号B
ZA24680000	10 － 8	本	[redacted]			旧建設省型。アンカーボルトは含まない。	4.3号B
ZA24700000	10 － 21	本	[redacted]			旧建設省型。アンカーボルトは含まない。	4.3号B
ZA24720000	10 － 23	本	[redacted]			旧建設省型。アンカーボルトは含まない。	4.3号B
ZA24740000	12 － 8	本	[redacted]			旧建設省型。アンカーボルトは含まない。	4.3号B
ZA24760000	12 － 23	本	[redacted]			旧建設省型。アンカーボルトは含まない。	4.3号B
ZA24780000	8 － 8Y	本	[redacted]			旧建設省型。アンカーボルトは含まない。２灯型	4.3号B
ZA24800000	8 － 18Y	本	[redacted]			旧建設省型。アンカーボルトは含まない。２灯型	4.3号B
ZA24820000	10 － 8Y	本	[redacted]			旧建設省型。アンカーボルトは含まない。２灯型	4.3号B
ZA24840000	10 － 21Y	本	[redacted]			旧建設省型。アンカーボルトは含まない。２灯型	4.3号B
ZA24860000	10 － 23Y	本	[redacted]			旧建設省型。アンカーボルトは含まない。２灯型	4.3号B

コード 建設部 農林水産部	品名 規格	単位	単価 4／ 1～	9／ 1～	10／ 1～	備考	掲載刊行物
V001312004	安定器 一般　100V　高力率 300W	個					4.3号B･K
V001312005	一般　100V　高力率 400W	個					4.3号B･K
V001312011	一般　200V　高力率 300W	個					4.3号B･K
V001312012	一般　200V　高力率 400W	個					4.3号B･K
V001327005	ランプ（JIS C7604） 高圧ナトリウム拡散形（NHF）※ 220W	個				水銀灯安定器（一般型、低始動型）点灯形	4.3号B･K
V001327007	高圧ナトリウム拡散形（NHF）※ 270W	個				水銀灯安定器（一般型、低始動型）点灯形	4.3号B･K
V001327008	高圧ナトリウム拡散形（NHF）※ 360W	個				水銀灯安定器（一般型、低始動型）点灯形	4.3号B･K
V001379001	自動点滅器 100V　3A	個					4.3号B
V001379002	100V　6A	個					4.3号B
V001379003	100V　10A	個					4.3号B
V001302002	200V　6A	個					4.3号B
V001337004	ジョイントボックス SB-902　B22	個				ﾎﾟｰﾙ内蔵型でｺﾈｸﾀｰ、漏電ﾌﾞﾚｰｶﾃｽﾄｽｲｯﾁ付き	4.3号B･K
V001301003	道路照明灯番号札	枚	2,970				
V001340001	アンカーボルト（照明用） 250 × 250　8m用	組	8,150			埋込部を除き 溶融亜鉛めっき仕上げ	
V001340002	250 × 250　8mY、10m用	組	10,000			埋込部を除き 溶融亜鉛めっき仕上げ	
V001340003	250 × 250　10mY、12m用	組	12,500			埋込部を除き 溶融亜鉛めっき仕上げ	
V001340004	250 × 250　12mY用	組	14,900			埋込部を除き 溶融亜鉛めっき仕上げ	
V001538001	埋設標識ｼｰﾄ 150mm×50m シングル	巻					4.9号B･K
V001538004	300mm×50m シングル	巻					4.9号B･K

街路灯・照明器具（２）

コード 建設部 農林水産部	品名 規格	単位	単価 11／ 1～			備考	掲載刊行物
V001312004	安定器 一般　100V　高力率 300W	個					
V001312005	一般　100V　高力率 400W	個					
V001312011	一般　200V　高力率 300W	個					
V001312012	一般　200V　高力率 400W	個					
V001327005	ランプ（JIS C7604） 高圧ナトリウム拡散形（NHF）※ 220W	個	[redacted]			水銀灯安定器（一般型、低始動型）点灯形	4.10号B･K
V001327007	高圧ナトリウム拡散形（NHF）※ 270W	個	[redacted]			水銀灯安定器（一般型、低始動型）点灯形	4.10号B･K
V001327008	高圧ナトリウム拡散形（NHF）※ 360W	個	[redacted]			水銀灯安定器（一般型、低始動型）点灯形	4.10号B･K
V001379001	自動点滅器 100V　3A	個					
V001379002	100V　6A	個					
V001379003	100V　10A	個					
V001302002	200V　6A	個					
V001337004	ジョイントボックス SB-902　B22	個				ﾎﾟｰﾙ内蔵型でｺﾈｸﾀｰ、漏電ﾌﾞﾚｰｶﾃｽﾄｽｲｯﾁ付き	
V001301003	道路照明灯番号札	枚					
V001340001	アンカーボルト（照明用） 250 × 250　8m用	組				埋込部を除き 溶融亜鉛めっき仕上げ	
V001340002	250 × 250　8mY、10m用	組				埋込部を除き 溶融亜鉛めっき仕上げ	
V001340003	250 × 250　10mY、12m用	組				埋込部を除き 溶融亜鉛めっき仕上げ	
V001340004	250 × 250　12mY用	組				埋込部を除き 溶融亜鉛めっき仕上げ	
V001538001	埋設標識ｼｰﾄ 150mm×50m シングル	巻					
V001538004	300mm×50m シングル	巻					

＜　白　紙　＞

㉑　下　水　道　用　資　材

ＪＩＳ規格等の基準について

１，ＪＩＳ　Ａ５３７２附Ｄ　　下水道用マンホール
２，ＪＩＳ　Ｇ５５２６　　ダクタイル鋳鉄管

＜　白　紙　＞

下水道用資材（１）

コード 建設部 農林水産部	品名 規格	単位	単価 4／ 1～	9／ 1～	10／ 1～	備考	掲載刊行物
Z070016002 PR9002	推進工事用減摩剤 ハイゲル	ｋｇ	[redacted]				4.3号B･K
Z070016003 PR9003	ＣＭＣ	ｋｇ	[redacted]				4.3号B･K
Z070016004 P32102	フライアッシュ	ｋｇ	6				
Z070016005	分散剤	ｋｇ	[redacted]				4.9号B･K
Z070016006	粘土 ＃２５０	ｋｇ	34				
Z070015002	ＰＡＣ	ｋｇ	[redacted]				4.8号B･K
Z070015003 P34027	炭酸ガス	ｋｇ	190				
Z070008001	転落防止用ロック付マンホール蓋(枠付) FCD-C　600用　ハシゴ付き	組	86,400				
ZA32930000	マンホール親子蓋 転落防止ﾛｯｸ付･枠付 14ｔ　φ　900×600　ハシゴ付	組	300,000				
ZA32970000	25ｔ　φ　900×600　ハシゴ付	組	344,000				
ZA32980000	25ｔ　φ1,200×600　ハシゴ付	組	663,000				
Z070002001	調整金具 調整高 25mmまで	組	3,150				
Z070002002	調整高 45mmまで	組	6,220				
Z070001001	調整リング 600 × 50mm	個	5,550				
Z070001002	600 × 100mm	個	8,620				
Z070001003	600 × 150mm	個	12,000				
Z070001005	900 × 100mm	個	17,700				
Z070001006	900 × 150mm	個	27,800				

下水道用資材（１）

コード 建設部 農林水産部	品名 規格	単位	単価 12／ 1～			備考	掲載刊行物
Z070016002 PR9002	推進工事用減摩剤 ハイゲル	ｋｇ					
Z070016003 PR9003	ＣＭＣ	ｋｇ	[redacted]				4.11号B･K
Z070016004 P32102	フライアッシュ	ｋｇ					
Z070016005	分散剤	ｋｇ					
Z070016006	粘土 ＃２５０	ｋｇ					
Z070015002	ＰＡＣ	ｋｇ					
Z070015003 P34027	炭酸ガス	ｋｇ					
Z070008001	転落防止用ロック付マンホール蓋(枠付) FCD-C　600用　ハシゴ付き	組	94,100				
ZA32930000	マンホール親子蓋 転落防止ﾛｯｸ付･枠付 14ｔ　φ　900×600　ハシゴ付	組	328,000				
ZA32970000	25ｔ　φ　900×600　ハシゴ付	組	377,000				
ZA32980000	25ｔ　φ1,200×600　ハシゴ付	組	723,000				
Z070002001	調整金具 調整高 25mmまで	組					
Z070002002	調整高 45mmまで	組					
Z070001001	調整リング 600 × 50mm	個					
Z070001002	600 × 100mm	個					
Z070001003	600 × 150mm	個					
Z070001005	900 × 100mm	個					
Z070001006	900 × 150mm	個					

＜　白　紙　＞

コード 建設部 農林水産部	品名 規格	単位	単価 4／ 1～	12／ 1～		備考	掲載刊行物
	下水道用マンホール蓋(枠付) 浮上防止(飛散防止) かぎ付						
ZA30920000	T25 FCD 600用	組	66,400	72,900		デザインは県章と 路線番号程度	
ZA30920010	T25 FCD 600用 除雪対策型	組	67,400	76,200		デザインは県章と 路線番号程度	
ZA30920020	T25 FCD 600用 転落防止装置(ﾛｯｸ機能有)付	組	86,400	94,100		デザインは県章と 路線番号程度	
ZA30920030	T25 FCD 600用 転落防止装置(ﾛｯｸ機能有)付,除雪対策型	組	87,400	97,400		デザインは県章と 路線番号程度	
ZA30920040	T14 FCD 600用	組	60,200	65,600		デザインは県章と 路線番号程度	
ZA30920050	T14 FCD 600用 除雪対策型	組	61,200	68,900		デザインは県章と 路線番号程度	
ZA30920060	T14 FCD 600用 転落防止装置(ﾛｯｸ機能有)付	組	80,200	86,800		デザインは県章と 路線番号程度	
ZA30920070	T14 FCD 600用 転落防止装置(ﾛｯｸ機能有)付,除雪対策型	組	81,200	90,100		デザインは県章と 路線番号程度	
	下水道用マンホール蓋(枠付) 浮上防止(飛散防止) かぎ付						
	雨水進入防止型						
ZA30920100	T25 FCD 600用	組	66,400	72,900		デザインは県章と 路線番号程度	
ZA30920110	T25 FCD 600用 除雪対策型	組	67,400	76,200		デザインは県章と 路線番号程度	
ZA30920120	T25 FCD 600用 転落防止装置(ﾛｯｸ機能有)付	組	86,400	94,100		デザインは県章と 路線番号程度	
ZA30920130	T25 FCD 600用 転落防止装置(ﾛｯｸ機能有)付,除雪対策型	組	87,400	97,400		デザインは県章と 路線番号程度	
ZA30920140	T14 FCD 600用	組	60,200	65,600		デザインは県章と 路線番号程度	
ZA30920150	T14 FCD 600用 除雪対策型	組	61,200	68,900		デザインは県章と 路線番号程度	
ZA30920160	T14 FCD 600用 転落防止装置(ﾛｯｸ機能有)付	組	80,200	86,800		デザインは県章と 路線番号程度	
ZA30920170	T14 FCD 600用 転落防止装置(ﾛｯｸ機能有)付,除雪対策型	組	81,200	90,100		デザインは県章と 路線番号程度	

コード 建設部 農林水産部	品名 規格	単位	単価 4／ 1～	12／ 1～		備考	掲載刊行物
	マンホール親子蓋(枠付) 浮上防止(飛散防止) かぎ付						
ZA30920200	T25 900(600)用 転落防止装置(ﾛｯｸ機能有)付	組	344,000	377,000			
ZA30920210	T25 900(600)用 転落防止装置(ﾛｯｸ機能有)付,除雪対策型	組	345,000	386,000			
ZA30920220	T25 1200(600)用 転落防止装置(ﾛｯｸ機能有)付	組	663,000	723,000			
ZA30920240	T14 900(600)用 転落防止装置(ﾛｯｸ機能有)付	組	300,000	328,000			
ZA30920250	T14 900(600)用 転落防止装置(ﾛｯｸ機能有)付,除雪対策型	組	301,000	337,000			
	マンホール親子蓋(枠付) 浮上防止(飛散防止) かぎ付						
	雨水進入防止型						
ZA30920300	T25 900(600)用 転落防止装置(ﾛｯｸ機能有)付	組	344,000	377,000			
ZA30920310	T25 900(600)用 転落防止装置(ﾛｯｸ機能有)付,除雪対策型	組	345,000	386,000			
ZA30920320	T25 1200(600)用 転落防止装置(ﾛｯｸ機能有)付	組	663,000	723,000			
ZA30920340	T14 900(600)用 転落防止装置(ﾛｯｸ機能有)付	組	300,000	328,000			
ZA30920350	T14 900(600)用 転落防止装置(ﾛｯｸ機能有)付,除雪対策型	組	301,000	337,000			
	マンホール削孔費 ヒューム管用						
ZA32860000 PR9101	φ 600	箇所	20,400				
ZA32870000 PR9102	φ 700	箇所	24,400				
ZA32880000 PR9103	φ 800	箇所	31,600				
ZA32890000 PR9104	φ 900	箇所	40,200				
ZA32900000 PR9105	φ1,000	箇所	49,500				
Z070010001 P21210	マンホール用足掛金物 幅300㎜ 径19㎜	個	2,210			ポリプロピレン防錆製	
Z070010002	マンホール用昇降用金物 幅150㎜ 長さ200㎜ PP製	個	1,000				

コード 建設部 農林水産部	品名 規格	単位	単価 4／ 1～			備考	掲載刊行物
Z070004001	片面斜壁 1号用 600 × 900 × 300mm	個	22,000				
Z070004002	1号用 600 × 900 × 450mm	個	30,000				
Z070004003	1号用 600 × 900 × 600mm	個	37,500				
Z070005001	2号用 600 × 1,200 × 300mm	個	47,800				
Z070005002	2号用 600 × 1,200 × 450mm	個	58,200				
Z070005003	2号用 600 × 1,200 × 600mm	個	72,700				
Z070005004	2号用 900 × 1,200 × 300mm	個	43,900				
Z070006001	3号用 900 × 1,500 × 300mm	個	76,900				
Z070004004	直壁 1号用 900 × 300mm	個	17,100				
Z070004005	1号用 900 × 600mm	個	29,300				
Z070004006	1号用 900 × 900mm	個	41,800				
Z070004007	1号用 900 × 1,200mm	個	54,400				
Z070004008	1号用 900 × 1,500mm	個	67,200				
Z070004009	1号用 900 × 1,800mm	個	79,700				
Z070005005	2号用 1,200 × 600mm	個	51,600				
Z070005006	2号用 1,200 × 900mm	個	74,000				
Z070005007	2号用 1,200 × 1,200mm	個	96,800				
Z070005008	2号用 1,200 × 1,500mm	個	119,000				
Z070005009	2号用 1,200 × 1,800mm	個	141,000				
Z070005010	2号用 1,200 × 2,100mm	個	163,000				
Z070006006	3号用 1,500 × 600mm	個	78,500				
Z070006007	3号用 1,500 × 900mm	個	111,000				
Z070006008	3号用 1,500 × 1,200mm	個	145,000				
Z070006009	3号用 1,500 × 1,500mm	個	179,000				
Z070006003	3号用 1,500 × 1,800mm	個	212,000				
Z070006004	3号用 1,500 × 2,100mm	個	245,000				
Z070006005	3号用 1,500 × 2,400mm	個	279,000				

コード 建設部 農林水産部	品名 規格	単位	単価 4／ 1～			備考	掲載刊行物
Z070004010	おどり場直壁 1号用 900 × 600mm	個	59,500				
Z070005011	2号用 1,200 × 600mm	個	106,000				
Z070006017	3号用 1,500 × 600mm	個	161,000				
Z070004012	躯体ブロック 1号用 900 × 600mm	個	30,200			流出管取付穴削孔加工費用（1箇所）含む	
Z070004013	1号用 900 × 900mm	個	43,100			流出管取付穴削孔加工費用（1箇所）含む	
Z070004014	1号用 900 × 1,200mm	個	55,500			流出管取付穴削孔加工費用（1箇所）含む	
Z070004015	1号用 900 × 1,500mm	個	68,400			流出管取付穴削孔加工費用（1箇所）含む	
Z070004016	1号用 900 × 1,800mm	個	81,000			流出管取付穴削孔加工費用（1箇所）含む	
Z070005012	2号用 1,200 × 900mm	個	80,400			流出管取付穴削孔加工費用（1箇所）含む	
Z070005013	2号用 1,200 × 1,200mm	個	105,000			流出管取付穴削孔加工費用（1箇所）含む	
Z070005014	2号用 1,200 × 1,500mm	個	127,000			流出管取付穴削孔加工費用（1箇所）含む	
Z070005015	2号用 1,200 × 1,800mm	個	150,000			流出管取付穴削孔加工費用（1箇所）含む	
Z070005016	2号用 1,200 × 2,100mm	個	172,000			流出管取付穴削孔加工費用（1箇所）含む	
Z070005017	2号用 1,200 × 2,400mm	個	194,000			流出管取付穴削孔加工費用（1箇所）含む	
Z070006013	3号用 1,500 × 1,200mm	個	169,000			流出管取付穴削孔加工費用（1箇所）含む	
Z070006014	3号用 1,500 × 1,500mm	個	202,000			流出管取付穴削孔加工費用（1箇所）含む	
Z070006010	3号用 1,500 × 1,800mm	個	241,000			流出管取付穴削孔加工費用（1箇所）含む	
Z070006011	3号用 1,500 × 2,100mm	個	274,000			流出管取付穴削孔加工費用（1箇所）含む	
Z070006012	3号用 1,500 × 2,400mm	個	308,000			流出管取付穴削孔加工費用（1箇所）含む	
Z070004011	底版 1号用 有効高 130mm	個	23,500				
Z070005022	2号用 有効高 150mm	個	48,100				
Z070006016	3号用 有効高 150mm	個	78,500				

コード 建設部 農林水産部	品名 規格	単位	単価 4／ 1～			備考	掲載刊行物
	ダクタイル鋳鉄管埋設用 内面モルタルライニング塗装						
Z101016064 PR9121	Ｋ型 3種 直管 φ 75 × 4,000	本	[redacted]				4.3号B･K
Z101016065 PR9122	φ100 × 4,000	本	[redacted]				4.3号B･K
Z070018001 PR9123	φ150 × 5,000	本	[redacted]				4.3号B･K
Z101016066 PR9124	φ200 × 5,000	本	[redacted]				4.3号B･K
Z101016067 PR9125	φ250 × 5,000	本	[redacted]				4.3号B･K
Z070018002 PR9126	φ300 × 6,000	本	[redacted]				4.3号B･K
Z101016068 PR9127	φ350 × 6,000	本	[redacted]				4.3号B･K
Z101016069 PR9128	φ400 × 6,000	本	[redacted]				4.3号B･K
Z101016070 PR9129	φ450 × 6,000	本	[redacted]				4.3号B･K
Z101016071 PR9130	φ500 × 6,000	本	[redacted]				4.3号B･K
	Ｋ型接合部材メカニカル継手 ゴムＣＲ						
ZA31480000 P03513	φ 75	個	[redacted]				4.3号B･K
ZA31490000 P03514	φ100	個	[redacted]				4.3号B･K
Z070019001 P03515	φ150	個	[redacted]				4.3号B･K
ZA31500000 P03516	φ200	個	[redacted]				4.3号B･K
ZA31510000 P03517	φ250	個	[redacted]				4.3号B･K
Z070019002 P03518	φ300	個	[redacted]				4.3号B･K
ZA31520000 P03519	φ350	個	[redacted]				4.3号B･K
ZA31530000 P03520	φ400	個	[redacted]				4.3号B･K
ZA31540000 P03521	φ450	個	[redacted]				4.3号B･K
ZA31550000 P03522	φ500	個	[redacted]				4.3号B･K

コード 建設部 農林水産部	品名 規格	単位	単価 4／ 1～			備考	掲載刊行物
	ダクタイル鋳鉄異形管埋設用 内面エポキシ粉体塗装						
ZA31910000	１類 φ 75 ～ 100	t					4.3号B･K
ZA31920000	φ150 ～ 250	t					4.3号B･K
Z101023006	φ300 ～ 450	t					4.3号B･K
Z101025013	２類 φ 75 ～ 100	t					4.3号B･K
Z101025015	φ150 ～ 250	t					4.3号B･K
Z101023007	φ300 ～ 450	t					4.3号B･K
ZA31970000	３類 φ 75 ～ 100	t					4.3号B･K
ZA31980000	φ150 ～ 250	t					4.3号B･K
Z101023008	φ300 ～ 450	t					4.3号B･K
Z101023001	フランジ長管 φ 75 ～ 100	t					4.3号B･K
Z101023002	φ150 ～ 250	t					4.3号B･K
Z101023003	φ300 ～ 450	t					4.3号B･K
ZA32030000	フランジ接合部材　ボルトナットSUS φ 75	組					4.3号B
Z104249001	φ100	組					4.3号B
Z070019004	φ150	組					4.3号B
Z104249004	φ200	組					4.3号B
Z104249005	φ250	組					4.3号B
Z070019005	φ300	組					4.3号B
Z104249007	φ350	組					4.3号B
Z104249008	φ400	組					4.3号B
Z104249009	φ450	組					4.3号B
Z104249010	φ500	組					4.3号B

コード 建設部 農林水産部	品名 規格	単位	単価 4／ 1～			備考	掲載刊行物
	仕切弁（外ネジ手動） フランジ継手 7.5kg/cm2						
Z101054002	φ 75	個	61,800				
Z101054003	φ100	個	82,200				
Z101054006	φ200	個	202,000				
Z101054007	φ250	個	313,000				
Z101054009	φ350	個	642,000				
Z101054010	φ400	個	834,000				
Z101054011	φ450	個	1,030,000				
Z101054012	φ500	個	1,420,000				
ZA09060000	鋳鉄製仕切弁 フランジ継手　φ１５０用	個	141,000			外ネジ丸ハンドル式	
ZA09080000	フランジ継手　φ３００用	個	399,000			外ネジ丸ハンドル式	
ZA09050000	バタフライ弁（鋳鉄製） フランジ継手　φ１５０用	個	585,000				
ZA09070000	フランジ継手　φ３００用	個	902,000				
	ゴム製可撓伸縮継手管 中圧100mm偏心用 M100						
ZA32190000	φ 75 両ﾌﾗﾝｼﾞ	個	[redacted]				4.3号B
ZA32200000	φ100 両ﾌﾗﾝｼﾞ	個	[redacted]				4.3号B
ZA32210000	φ150 両ﾌﾗﾝｼﾞ	個	[redacted]				4.3号B
ZA32220000	φ200 両ﾌﾗﾝｼﾞ	個	[redacted]				4.3号B
ZA32230000	φ250 両ﾌﾗﾝｼﾞ	個	[redacted]				4.3号B
ZA32240000	φ300 両ﾌﾗﾝｼﾞ	個	[redacted]				4.3号B
ZA32250000	φ350 両ﾌﾗﾝｼﾞ	個	[redacted]				4.3号B
ZA32260000	φ400 両ﾌﾗﾝｼﾞ	個	[redacted]				4.3号B
ZA32270000	φ450 両ﾌﾗﾝｼﾞ	個	[redacted]				4.3号B
ZA32280000	φ500 両ﾌﾗﾝｼﾞ	個	[redacted]				4.3号B
ZA32290000	空気弁（内外面粉体） φ 75（副弁付）	個	285,000				
ZA32300000	空気弁（鋼製ｶﾊﾞｰ付） φ 75（副弁付）	個	474,000				

下 水 道 用 資 材 （9）

コード 建設部 農林水産部	品名 規格	単位	単価 4／ 1～			備考	掲載刊行物
ZA32540000 PR9191	ポリエチレンスリーブ φ 75	本	[redacted]				4.3号B･K
ZA32550000 P26501	φ100	本	[redacted]				4.3号B･K
ZA32560000 P26503	φ150	本	[redacted]				4.3号B･K
ZA32570000 P26504	φ200	本	[redacted]				4.3号B･K
ZA32580000 P26505	φ250	本	[redacted]				4.3号B･K
ZA32590000 P26506	φ300	本	[redacted]				4.3号B･K
ZA32600000 P26507	φ350	本	[redacted]				4.3号B･K
ZA32610000 P26508	φ400	本	[redacted]				4.3号B･K
ZA32620000 P26509	φ450	本	[redacted]				4.3号B･K
ZA32630000 P26510	φ500	本	[redacted]				4.3号B･K
Z080002001 PR9201	固定用ゴムバンド φ 75	個	[redacted]				4.3号B･K
Z101233001 P26601	φ100	個	[redacted]				4.3号B･K
Z101233002 P26602	φ150	個	[redacted]				4.3号B･K
Z101233003 P26603	φ200	個	[redacted]				4.3号B･K
Z101233004 P26604	φ250	個	[redacted]				4.3号B･K
Z101233005 P26605	φ300	個	[redacted]				4.3号B･K
Z101233006 P26606	φ350	個	[redacted]				4.3号B･K
Z101233007 P26607	φ400	個	[redacted]				4.3号B･K
Z101233008 P26608	φ450	個	[redacted]				4.3号B･K
Z101233009 P26609	φ500	個	[redacted]				4.3号B･K

コード 建設部 農林水産部	品名 規格	単位	単価 4／ 1～	9／ 1～		備考	掲載刊行物
ZA33010000	セメント系硬化材 １号	L	12.40				
ZA33020000	２号	L	19.50				
ZA33030000	３号	L	25.60				
ZA33040000	地盤注入薬液（有機） 溶液型（瞬結）	L	[redacted]				4.8号B･K
ZA33050000	溶液型（長結）	L	[redacted]				4.8号B･K
ZA33060000	溶液型（中結）	L	[redacted]				4.8号B･K
ZA33070000	地盤注入薬液（無機） 溶液型（瞬結）	L	[redacted]				4.8号B･K
ZA33090000	溶液型（中結）	L	[redacted]				4.8号B･K

コード 建設部 農林水産部	品名 規格	単位	単価 4／ 1～			備考	掲載刊行物
ZA60100010	仕切弁（鋳鉄製 要部SUS） φ125　水協7.5K	個	106,000				
ZA60101010	仕切弁（鋳鉄製 要部SUS） φ65	個	21,800				
ZA60101020	φ80	個	27,000				
ZA33370000	φ100	個	38,800				
ZA60101030	φ125	個	54,000				
ZA33380000	φ150	個	71,700				
ZA60101040	φ200	個	115,000				
ZA60101050	φ250	個	177,000				
ZA60101060	φ300	個	227,000				
ZA60101070	φ350	個	392,000				
ZA60101080	φ400	個	674,000				
ZA60101090	φ450	個	878,000				
ZA60101100	φ500	個	1,140,000				
ZA60102010	逆止弁（鋳鉄製 要部SUS） φ65	個	20,900				
ZA60102020	φ80	個	25,200				
ZA33390000	φ100	個	36,800				
ZA60102030	φ125	個	59,200				
ZA33400000	φ150	個	75,400				
ZA60102040	φ200	個	133,000				
ZA60102050	φ250	個	208,000				
ZA60102060	φ300	個	419,000				
ZA60102070	φ350	個	539,000				

下水道用硬質塩化ビニル管類（１）

コード 建設部 農林水産部	品名 規格	単位	単価 4／ 1～	9／ 1～	12／ 1～	備考	掲載刊行物
ZA28960000	プレーンエンド直管　L=4.0m φ100mm	本					4.8号B･K
ZA28970000	φ125mm	本					4.11号B･K
ZA28980000	φ150mm	本					4.11号B･K
ZA28990000	φ200mm	本					4.11号B･K
ZA29000000	φ250mm	本					4.11号B･K
ZA29010000	φ300mm	本					4.11号B･K
ZA29020000	φ350mm	本					4.11号B･K
ZA29030000	φ400mm	本					4.11号B･K
ZA29040000	φ450mm	本					4.11号B･K
ZA29050000	φ500mm	本					4.11号B･K
Z070017001	ゴム輪受口片受直管　L=4.0m φ100mm	本					4.8号B･K
Z070017002	φ125mm	本					4.8号B･K
Z070017003	φ150mm	本					4.8号B･K
Z070017004	φ200mm	本					4.8号B･K
Z070017005	φ250mm	本					4.8号B･K
Z070017006	φ300mm	本					4.8号B･K
Z070017007	φ350mm	本					4.8号B･K
Z070017008	φ400mm	本					4.8号B･K
Z070017009	φ450mm	本					4.8号B･K
Z070017010	φ500mm	本					4.8号B･K
ZA29060000	接着受口片受直管　L=4.0m φ100mm	本					4.8号B･K
ZA29070000	φ125mm	本					4.8号B･K
ZA29080000	φ150mm	本					4.8号B･K
ZA29090000	φ200mm	本					4.8号B･K
ZA29100000	φ250mm	本					4.8号B･K
ZA29110000	φ300mm	本					4.8号B･K
ZA29120000	φ350mm	本					4.8号B･K
ZA29130000	φ400mm	本					4.8号B･K
ZA29140000	φ450mm	本					4.8号B･K
ZA29150000	φ500mm	本					4.8号B･K

下水道用硬質塩化ビニル管類（２）

コード 建設部 農林水産部	品名 規格	単位	単価 4／ 1～	9／ 1～		備考	掲載刊行物
ZA30550000	ゴム輪受口両受直管　L=4.0m φ150mm	本	4,980				
ZA30560000	φ200mm	本	7,000				
ZA30570000	φ250mm	本	12,400				
ZA30580000	φ300mm	本	20,400				
ZA30590000	φ350mm	本	28,000				
ZA29160000	曲管３０°ゴム輪受口 φ100mm	本				取付管用継手(SR)	4.8号B･K
ZA29170000	φ125mm	本				取付管用継手(SR)	4.8号B･K
ZA29180000	φ150mm	本				取付管用継手(SR)	4.8号B･K
ZA29190000	φ200mm	本				取付管用継手(SR)	4.8号B･K
ZA29200000	曲管３０°接着受口 φ100mm	本				取付管用継手(ST)	4.8号B･K
ZA29210000	φ125mm	本				取付管用継手(ST)	4.8号B･K
ZA29220000	φ150mm	本				取付管用継手(ST)	4.8号B･K
ZA29230000	φ200mm	本				取付管用継手(ST)	4.8号B･K
ZA29240000	曲管４５°ゴム輪受口 φ100mm	本				取付管用継手(SR)	4.8号B･K
ZA29250000	φ125mm	本				取付管用継手(SR)	4.8号B･K
ZA29260000	φ150mm	本				取付管用継手(SR)	4.8号B･K
ZA29270000	φ200mm	本				取付管用継手(SR)	4.8号B･K
ZA29280000	曲管４５°接着受口 φ100mm	本				取付管用継手(ST)	4.8号B･K
ZA29290000	φ125mm	本				取付管用継手(ST)	4.8号B･K
ZA29300000	φ150mm	本				取付管用継手(ST)	4.8号B･K
ZA29310000	φ200mm	本				取付管用継手(ST)	4.8号B･K
ZA30620000	曲管６０°ゴム輪受口 φ250mm	本	25,700				
ZA30630000	φ300mm	本	38,200				
ZA29320000	曲管９０°接着受口 φ100mm	本				副管用継手(90ST)	4.8号B･K
ZA29330000	φ125mm	本				副管用継手(90ST)	4.8号B･K
ZA29340000	φ150mm	本				副管用継手(90ST)	4.8号B･K
ZA29350000	φ200mm	本				副管用継手(90ST)	4.8号B･K

下水道用硬質塩化ビニル管類（３）

コード 建設部 農林水産部	品名 規格	単位	単価 4／ 1～	9／ 1～		備考	掲載刊行物
ZA29360000	塩ビ管９０°支管ゴム輪受口 φ100mm	本				支管(90SVR)	4.8号B･K
ZA29370000	φ125mm	本				支管(90SVR)	4.8号B･K
ZA29380000	φ150mm	本				支管(90SVR)	4.8号B･K
ZA29390000	φ200mm	本				支管(90SVR)	4.8号B･K
ZA29400000	塩ビ用６０°支管 ゴム輪受口 φ100mm	本				支管(K60SVR)	4.8号B･K
ZA29410000	φ125mm	本				支管(K60SVR)	4.8号B･K
ZA29420000	φ150mm	本				支管(K60SVR)	4.8号B･K
ZA29430000	φ200mm	本				支管(K60SVR)	4.8号B･K
ZA29440000	副管用９０°支管差口 φ100mm	本				支管(VS､HS)	4.8号B･K
ZA29450000	φ125mm	本				支管(VS､HS)	4.8号B･K
ZA29460000	φ150mm	本				支管(VS､HS)	4.8号B･K
ZA29470000	φ200mm	本				支管(VS､HS)	4.8号B･K
ZA29480000	ﾋｭｰﾑ管用９０°支管 ゴム輪受口Ａ･Ｂ型 φ100mm	本				支管(A90SHR)	4.8号B･K
ZA29490000	φ125mm	本				支管(A90SHR)	4.8号B･K
ZA29500000	φ150mm	本				支管(A90SHR)	4.8号B･K
ZA29510000	φ200mm	本				支管(A90SHR)	4.8号B･K
ZA30640000	自在曲管（ＲＲ） 30° φ150mm	本				取付管用継手(SRF)	4.8号B･K
ZA30650000	45° φ150mm	本				取付管用継手(SRF)	4.8号B･K
ZA30670000	75° φ150mm	本				取付管用継手(SRF)	4.8号B

下水道用硬質塩化ビニル管類（４）

コード 建設部 農林水産部	品名 規格	単位	単価 4／ 1～	9／ 1～		備考	掲載刊行物
ZA29560000	上流用マンホール継手（本管用継手） φ200mm	本				上流用ﾏﾝﾎｰﾙ継手(MR)	4.8号B･K
ZA29570000	φ250mm	本				上流用ﾏﾝﾎｰﾙ継手(MR)	4.8号B･K
ZA29580000	φ300mm	本				上流用ﾏﾝﾎｰﾙ継手(MR)	4.8号B･K
ZA29590000	φ350mm	本				上流用ﾏﾝﾎｰﾙ継手(MR)	4.8号B･K
ZA29600000	φ400mm	本				上流用ﾏﾝﾎｰﾙ継手(MR)	4.8号B･K
ZA29610000	φ450mm	本				上流用ﾏﾝﾎｰﾙ継手(MR)	4.8号B･K
ZA29620000	φ500mm	本				上流用ﾏﾝﾎｰﾙ継手(MR)	4.8号B･K
ZA29700000	下流用マンホール継手（本管用継手） φ200mm	本				下流用ﾏﾝﾎｰﾙ継手(MSA)	4.8号B･K
ZA29710000	φ250mm	本				下流用ﾏﾝﾎｰﾙ継手(MSA)	4.8号B･K
ZA29720000	φ300mm	本				下流用ﾏﾝﾎｰﾙ継手(MSA)	4.8号B･K
ZA29730000	φ350mm	本				下流用ﾏﾝﾎｰﾙ継手(MSA)	4.8号B･K
ZA29740000	φ400mm	本				下流用ﾏﾝﾎｰﾙ継手(MSA)	4.8号B･K
ZA29750000	φ450mm	本				下流用ﾏﾝﾎｰﾙ継手(MSA)	4.8号B･K
ZA29760000	φ500mm	本				下流用ﾏﾝﾎｰﾙ継手(MSA)	4.8号B･K
ZA30680000	副管分岐用マンホール継手(副管用継手) φ200mm	本				副管分岐用ﾏﾝﾎｰﾙ継手(MRL)	4.8号B･K
ZA30690000	φ250mm	本				副管分岐用ﾏﾝﾎｰﾙ継手(MRL)	4.8号B･K
ZA30700000	φ300mm	本				副管分岐用ﾏﾝﾎｰﾙ継手(MRL)	4.8号B･K
ZA30710000	φ350mm	本				副管分岐用ﾏﾝﾎｰﾙ継手(MRL)	4.8号B･K

下水道用硬質塩化ビニル管類（５）

コード 建設部 農林水産部	品名 規格	単位	単価 4／ 1～	9／ 1～		備考	掲載刊行物
ZA29770000	接着受口カラー（本管用） φ200mm	本				接着受口ｶﾗｰ(WTA)	4.8号B･K
ZA29780000	φ250mm	本				接着受口ｶﾗｰ(WTA)	4.8号B･K
ZA29790000	φ300mm	本				接着受口ｶﾗｰ(WTA)	4.8号B･K
ZA29800000	φ350mm	本				接着受口ｶﾗｰ(WTA)	4.8号B･K
ZA29810000	φ400mm	本				接着受口ｶﾗｰ(WTA)	4.8号B･K
ZA29820000	φ450mm	本				接着受口ｶﾗｰ(WTA)	4.8号B･K
ZA29830000	φ500mm	本				接着受口ｶﾗｰ(WTA)	4.8号B･K
ZA29840000	（取付管用） φ100mm	本				接着受口ｶﾗｰ(WTB)	4.8号B･K
ZA29850000	φ125mm	本				接着受口ｶﾗｰ(WTB)	4.8号B･K
ZA29860000	φ150mm	本				接着受口ｶﾗｰ(WTB)	4.8号B･K
ZA29870000	φ200mm	本				接着受口ｶﾗｰ(WTB)	4.8号B･K
ZA29880000	片受け短管 φ100mm	本				片受け短管(SRB)	4.8号B･K
ZA29890000	φ125mm	本				片受け短管(SRB)	4.8号B･K
ZA29900000	φ150mm	本				片受け短管(SRB)	4.8号B･K
ZA29910000	φ200mm	本				片受け短管(SRB)	4.8号B･K
ZA29920000	マス用取付短管 φ100mm	本				ﾏｽ用短管(MSB)	4.8号B･K
ZA29930000	φ125mm	本				ﾏｽ用短管(MSB)	4.8号B･K
ZA29940000	φ150mm	本				ﾏｽ用短管(MSB)	4.8号B･K
ZA29950000	φ200mm	本				ﾏｽ用短管(MSB)	4.8号B･K
ZA46550000	接着材 ３kg入り	ｋｇ					4.8号K
ZA30750000	特殊接合材 Ｋボンド	ｋｇ	2,270				
ZA30730000	異径ソケット HSL　150×100mm	本	1,460				

㉒　塩　ビ　管　類

ＪＩＳ規格等の基準について

１，ＪＩＳ	Ｋ６７４１	硬質塩ビ管（ＶＰ、ＶＵ、ＶＭ）
２，ＪＩＳ	Ｋ６７４２	硬質塩ビ管（水道用ＶＰＷ）
３，ＪＩＳ	Ｋ６７３９	硬質塩ビ管（ＤＶ）
４，ＪＩＳ	Ｋ６７４３	硬質塩ビ管（ＴＳ継手、ＶＰ曲管）
５，ＪＩＳ	Ｋ６７６１	ポリエチレン管（一般管）

＜　白　紙　＞

硬質塩ビ管（１）

コード 建設部 農林水産部	品名 規格	単位	単価 4／ 1～	6／ 1～	9／ 1～	備考	掲載刊行物
Z101031001 P05019	硬質塩ビ管　ＶＰ（厚肉管） φ 13mm　L=4.0m（有効長）	本	■	■		(JIS K6741) 一般管	4.5号B･K
Z101031002 P05020	φ 16mm　L=4.0m（有効長）	本	■	■			4.5号B･K
Z101031003 P05021	φ 20mm　L=4.0m（有効長）	本	■	■			4.5号B･K
Z101031004 P05022	φ 25mm　L=4.0m（有効長）	本	■	■			4.5号B･K
Z101031005 P05023	φ 30mm　L=4.0m（有効長）	本	■	■			4.5号B･K
Z101031006 P05024	φ 40mm　L=4.0m（有効長）	本	■	■			4.5号B･K
Z101031007 P05025	φ 50mm　L=4.0m（有効長）	本	■	■			4.5号B･K
ZA25060000 P05026	φ 65mm　L=4.0m（有効長）	本	■	■			4.5号B･K
ZA25080000 P05027	φ 75mm　L=4.0m（有効長）	本	■	■			4.5号B･K
ZA25100000 P05028	φ100mm　L=4.0m（有効長）	本	■	■			4.5号B･K
ZA25120000 P05029	φ125mm　L=4.0m（有効長）	本	■	■			4.5号B･K
ZA25140000 P05030	φ150mm　L=4.0m（有効長）	本	■	■			4.5号B･K
ZA25160000 P05031	φ200mm　L=4.0m（有効長）	本	■	■			4.5号B･K
ZA25180000 P05032	φ250mm　L=4.0m（有効長）	本	■	■			4.5号B･K
ZA25200000 P05033	φ300mm　L=4.0m（有効長）	本	■	■			4.5号B･K
Z101031031 P05049	硬質塩ビ管　ＶＰ（厚肉管） φ 50mm　L=4.0m（有効長）	本	■	■	■	(JIS K6741) ＴＳスリーブ	4.8号B･K
Z101031032 P05050	φ 65mm　L=4.0m（有効長）	本	■	■	■		4.8号B･K
Z101031033 P05051	φ 75mm　L=4.0m（有効長）	本	■	■	■		4.8号B･K
Z101031034 P05052	φ100mm　L=4.0m（有効長）	本	■	■	■		4.8号B･K
Z101031035 P05053	φ125mm　L=4.0m（有効長）	本	■	■	■		4.8号B･K
Z101031036 P05054	φ150mm　L=4.0m（有効長）	本	■	■	■		4.8号B･K
Z101031037 P05055	φ200mm　L=4.0m（有効長）	本	■	■	■		4.8号B･K
Z101031038 P05056	φ250mm　L=4.0m（有効長）	本	■	■	■		4.8号B･K
Z101031039 P05057	φ300mm　L=4.0m（有効長）	本	■		■		4.8号B･K

硬質塩ビ管（２）

コード 建設部 農林水産部	品名 規格	単位	単価 4／ 1～	6／ 1～	9／ 1～	備考	掲載刊行物
ZA25220000 P05034	硬質塩ビ管（ＶＵ）薄肉管 φ 40mm L=4.0m （有効長）	本				(JIS K6741)	4.5号B･K
ZA25230000 P05035	φ 50mm L=4.0m （有効長）	本					4.5号B･K
ZA25250000 P05036	φ 65mm L=4.0m （有効長）	本					4.5号B･K
ZA25270000 P05037	φ 75mm L=4.0m （有効長）	本					4.5号B･K
ZA25290000 P05038	φ100mm L=4.0m （有効長）	本					4.5号B･K
ZA25310000 P05039	φ125mm L=4.0m （有効長）	本					4.5号B･K
ZA25330000 P05040	φ150mm L=4.0m （有効長）	本					4.5号B･K
ZA25350000 P05041	φ200mm L=4.0m （有効長）	本					4.5号B･K
ZA25370000 P05042	φ250mm L=4.0m （有効長）	本					4.5号B･K
ZA25390000 P05043	φ300mm L=4.0m （有効長）	本					4.5号B･K
ZA25410000 P05044	φ350mm L=4.0m （有効長）	本					4.5号B･K
ZA25430000 P05045	φ400mm L=4.0m （有効長）	本					4.5号B･K
ZA25450000 P05046	φ450mm L=4.0m （有効長）	本					4.5号B･K
ZA25470000 P05047	φ500mm L=4.0m （有効長）	本					4.5号B･K
ZA25490000 P05048	φ600mm L=4.0m （有効長）	本					4.5号B･K
ZA25240000 P05058	硬質塩ビ管（ＶＵ）薄肉管 φ 50mm L=4.0m （有効長）	本				ＴＳスリーブ付 (JIS K6741)	4.8号B･K
ZA25260000 P05059	φ 65mm L=4.0m （有効長）	本					4.8号B･K
ZA25280000 P05060	φ 75mm L=4.0m （有効長）	本					4.8号B･K
ZA25300000 P05061	φ100mm L=4.0m （有効長）	本					4.8号B･K
ZA25320000 P05062	φ125mm L=4.0m （有効長）	本					4.8号B･K
ZA25340000 P05063	φ150mm L=4.0m （有効長）	本					4.8号B･K
ZA25360000 P05064	φ200mm L=4.0m （有効長）	本					4.8号B･K
ZA25380000 P05065	φ250mm L=4.0m （有効長）	本					4.8号B･K
ZA25400000 P05066	φ300mm L=4.0m （有効長）	本					4.8号B･K
ZA25420000 P05067	φ350mm L=4.0m （有効長）	本					4.8号B･K
ZA25440000 P05068	φ400mm L=4.0m （有効長）	本					4.8号B･K
ZA25460000 P05069	φ450mm L=4.0m （有効長）	本					4.8号B･K
ZA25480000 P05070	φ500mm L=4.0m （有効長）	本					4.8号B･K
ZA25500000 P05071	φ600mm L=4.0m （有効長）	本					4.8号B･K

硬質塩ビ管（２）

コード 建設部 農林水産部	品名 規格	単位	単価 12／ 1～			備考	掲載刊行物
ZA25220000 P05034	硬質塩ビ管（ＶＵ）薄肉管 φ 40mm L=4.0m （有効長）	本				(JIS K6741)	4.11号B･K
ZA25230000 P05035	φ 50mm L=4.0m （有効長）	本					4.11号B･K
ZA25250000 P05036	φ 65mm L=4.0m （有効長）	本					4.11号B･K
ZA25270000 P05037	φ 75mm L=4.0m （有効長）	本					
ZA25290000 P05038	φ100mm L=4.0m （有効長）	本					
ZA25310000 P05039	φ125mm L=4.0m （有効長）	本					4.11号B･K
ZA25330000 P05040	φ150mm L=4.0m （有効長）	本					4.11号B･K
ZA25350000 P05041	φ200mm L=4.0m （有効長）	本					4.11号B･K
ZA25370000 P05042	φ250mm L=4.0m （有効長）	本					4.11号B･K
ZA25390000 P05043	φ300mm L=4.0m （有効長）	本					4.11号B･K
ZA25410000 P05044	φ350mm L=4.0m （有効長）	本					4.11号B･K
ZA25430000 P05045	φ400mm L=4.0m （有効長）	本					4.11号B･K
ZA25450000 P05046	φ450mm L=4.0m （有効長）	本					4.11号B･K
ZA25470000 P05047	φ500mm L=4.0m （有効長）	本					4.11号B･K
ZA25490000 P05048	φ600mm L=4.0m （有効長）	本					4.11号B･K
ZA25240000 P05058	硬質塩ビ管（ＶＵ）薄肉管 φ 50mm L=4.0m （有効長）	本				ＴＳスリーブ付 (JIS K6741)	
ZA25260000 P05059	φ 65mm L=4.0m （有効長）	本					
ZA25280000 P05060	φ 75mm L=4.0m （有効長）	本					
ZA25300000 P05061	φ100mm L=4.0m （有効長）	本					
ZA25320000 P05062	φ125mm L=4.0m （有効長）	本					
ZA25340000 P05063	φ150mm L=4.0m （有効長）	本					
ZA25360000 P05064	φ200mm L=4.0m （有効長）	本					
ZA25380000 P05065	φ250mm L=4.0m （有効長）	本					
ZA25400000 P05066	φ300mm L=4.0m （有効長）	本					
ZA25420000 P05067	φ350mm L=4.0m （有効長）	本					
ZA25440000 P05068	φ400mm L=4.0m （有効長）	本					
ZA25460000 P05069	φ450mm L=4.0m （有効長）	本					
ZA25480000 P05070	φ500mm L=4.0m （有効長）	本					
ZA25500000 P05071	φ600mm L=4.0m （有効長）	本					

＜　白　紙　＞

硬質塩ビ管（３）

コード 建設部 農林水産部	品名 規格	単位	単価 4／ 1～	6／ 1～	9／ 1～	備考	掲載 刊行物
Z101032004 P05083	有孔管 ＶＵ　φ100mm　L=4.0m	本					4.8号B･K
Z101032006 P05085	ＶＵ　φ150mm　L=4.0m	本					4.8号B･K
Z101032007 P05086	ＶＵ　φ200mm　L=4.0m	本					4.8号B･K
Z101030001 P05009	硬質塩ビ管（水道用ＶＰＷ管） φ 13mm　L=4.0m	本					4.5号B･K
Z101030002 P05010	φ 16mm　L=4.0m	本					4.5号B･K
Z101030003 P05011	φ 20mm　L=4.0m	本					4.5号B･K
Z101030004 P05012	φ 25mm　L=4.0m	本					4.5号B･K
Z101030005 P05013	φ 30mm　L=4.0m	本					4.5号B･K
Z101030006 P05014	φ 40mm　L=5.0m	本					4.5号B･K
Z101030007 P05015	φ 50mm　L=5.0m	本					4.5号B･K
Z101030008 P05016	φ 75mm　L=5.0m	本					4.5号B･K
Z101030009 P05017	φ100mm　L=5.0m	本					4.5号B･K
ZA25680000 P05001	硬質塩ビ管（ＶＭ管） φ350mm　L=4.0m	本	35,600				
ZA25690000 P05002	φ400mm　L=4.0m	本	45,700				
ZA25700000 P05003	φ450mm　L=4.0m	本	57,400				
ZA25710000 P05004	φ500mm　L=4.0m	本	70,000				
ZA25610000 PS0001	硬質塩ビ管（ＲＲ管） ＶＰ　φ 50mm　L=5.0m	本					4.8号B･K
ZA25620000 PS0002	(JWWA-K127) ＶＰ　φ 75mm　L=5.0m	本					4.8号B･K
ZA25630000 PS0003	ＶＰ　φ100mm　L=5.0m	本					4.8号B･K
ZA25640000 PS0004	ＶＰ　φ125mm　L=5.0m	本					4.8号B･K
ZA25650000 PS0005	ＶＰ　φ150mm　L=5.0m	本					4.8号B･K
ZA25660000 PS0006	ＶＰ　φ200mm　L=5.0m	本					4.8号B･K
ZA25670000 PS0007	ＶＰ　φ250mm　L=5.0m	本					4.8号B･K
ZG14001085	塩ビ滑材 Ｖソープ	ｋｇ					4.5号K

硬質塩ビ管（３）

コード 建設部 農林水産部	品名 規格	単位	単価 10／ 1～			備考	掲載刊行物
Z101032004 P05083	有孔管 ＶＵ　φ100mm　L=4.0m	本					
Z101032006 P05085	ＶＵ　φ150mm　L=4.0m	本					
Z101032007 P05086	ＶＵ　φ200mm　L=4.0m	本					
Z101030001 P05009	硬質塩ビ管（水道用ＶＰＷ管） φ 13mm　L=4.0m	本					
Z101030002 P05010	φ 16mm　L=4.0m	本					
Z101030003 P05011	φ 20mm　L=4.0m	本					
Z101030004 P05012	φ 25mm　L=4.0m	本					
Z101030005 P05013	φ 30mm　L=4.0m	本					
Z101030006 P05014	φ 40mm　L=5.0m	本					
Z101030007 P05015	φ 50mm　L=5.0m	本					
Z101030008 P05016	φ 75mm　L=5.0m	本					
Z101030009 P05017	φ100mm　L=5.0m	本					
ZA25680000 P05001	硬質塩ビ管（ＶＭ管） φ350mm　L=4.0m	本	42,700				
ZA25690000 P05002	φ400mm　L=4.0m	本	54,800				
ZA25700000 P05003	φ450mm　L=4.0m	本	68,800				
ZA25710000 P05004	φ500mm　L=4.0m	本	84,000				
ZA25610000 PS0001	硬質塩ビ管（ＲＲ管） ＶＰ　φ 50mm　L=5.0m	本					
ZA25620000 PS0002	(JWWA-K127) ＶＰ　φ 75mm　L=5.0m	本					
ZA25630000 PS0003	ＶＰ　φ100mm　L=5.0m	本					
ZA25640000 PS0004	ＶＰ　φ125mm　L=5.0m	本					
ZA25650000 PS0005	ＶＰ　φ150mm　L=5.0m	本					
ZA25660000 PS0006	ＶＰ　φ200mm　L=5.0m	本					
ZA25670000 PS0007	ＶＰ　φ250mm　L=5.0m	本					
ZG14001085	塩ビ滑材 Ｖソープ	ｋｇ					

コード 建設部 農林水産部	品名 規格	単位	単価 4／ 1～	6／ 1～	9／ 1～	備考	掲載刊行物
Z101812002 PS0011	ポリエチレン吸水管 φ 50mm L=4.0m ストレート管	本					4.5号B･K
Z101812003 PS0012	φ 60mm L=4.0m ストレート管	本					4.5号B･K
Z101812004 PS0013	φ 65mm L=4.0m ストレート管	本	1,120				
Z101812005 PS0014	φ 75mm L=4.0m ストレート管	本					4.5号B･K
Z101812006 PS0015	φ100mm L=4.0m ストレート管	本					4.5号B･K
ZA38600000 PS0016	φ150mm L=4.0m ストレート管	本					4.5号B･K
Z101302001 P29201	ポリエチレン吸水管 径 50 厚2.0 長4.0m	m					4.5号B･K
Z101302002 P29202	径 60 厚2.2 長4.0m	m					4.5号B･K
Z101302003 P29203	径 75 厚2.5 長4.0m	m					4.5号B･K
Z101302004 P29204	径100 厚3.0 長4.0m	m					4.5号B･K
Z101302005 P29205	径125 厚3.3 長4.0m	m					4.5号B･K
Z101302006 P29206	径150 厚3.8 長4.0m	m					4.5号B･K
Z101302007 P29207	径200 厚4.5 長4.0m	m					4.5号B･K
Z101302008 P29208	径250 厚5.5 長4.0m	m					4.5号B･K
Z101302009 P29209	径300 厚6.0 長4.0m	m					4.5号B･K
ZA25770000 PS0021	高密度ポリエチレン管 有孔管 内径φ 50mm	m			廃 止	ダブル構造 内面平滑	4.8号K
ZA25780000 PS0022	内径φ 60mm	m			廃 止	ダブル構造 内面平滑	4.8号K
ZA25790000 PS0023	内径φ 65mm	m			廃 止	ダブル構造 内面平滑	4.8号K
ZA26591000 PS0024	内径φ 75mm	m				ダブル構造 内面平滑	4.3号B･K
ZA26592000 PS0025	内径φ 80mm	m			廃 止	ダブル構造 内面平滑	4.8号K
ZA26593000 PS0026	内径φ100mm	m				ダブル構造 内面平滑	4.8号B･K
ZA26594000 PS0031	高密度ポリエチレン管 無孔管 内径φ 50mm	m			廃 止	ダブル構造 内面平滑	4.8号K
ZA26595000 PS0032	内径φ 60mm	m			廃 止	ダブル構造 内面平滑	4.8号K
ZA26596000 PS0033	内径φ 65mm	m			廃 止	ダブル構造 内面平滑	4.8号K
ZA26597000 PS0034	内径φ 75mm	m				ダブル構造 内面平滑	4.3号B･K
ZA26598000 PS0035	内径φ 80mm	m			廃 止	ダブル構造 内面平滑	4.8号K
ZA26599000 PS0036	内径φ100mm	m				ダブル構造 内面平滑	4.8号B･K

暗渠排水用資材（１）

コード 建設部 農林水産部	品名 規格	単位	単価 11／ 1～			備考	掲載刊行物
Z101812002 PS0011	ポリエチレン吸水管 φ 50mm L=4.0m ストレート管	本					4.10号B･K
Z101812003 PS0012	φ 60mm L=4.0m ストレート管	本					4.10号B･K
Z101812004 PS0013	φ 65mm L=4.0m ストレート管	本					
Z101812005 PS0014	φ 75mm L=4.0m ストレート管	本					4.10号B･K
Z101812006 PS0015	φ100mm L=4.0m ストレート管	本					4.10号B･K
ZA38600000 PS0016	φ150mm L=4.0m ストレート管	本					4.10号B･K
Z101302001 P29201	ポリエチレン吸水管 径 50 厚2.0 長4.0m	m					4.10号B･K
Z101302002 P29202	径 60 厚2.2 長4.0m	m					4.10号B･K
Z101302003 P29203	径 75 厚2.5 長4.0m	m					4.10号B･K
Z101302004 P29204	径100 厚3.0 長4.0m	m					4.10号B･K
Z101302005 P29205	径125 厚3.3 長4.0m	m					4.10号B･K
Z101302006 P29206	径150 厚3.8 長4.0m	m					4.10号B･K
Z101302007 P29207	径200 厚4.5 長4.0m	m					4.10号B･K
Z101302008 P29208	径250 厚5.5 長4.0m	m					4.10号B･K
Z101302009 P29209	径300 厚6.0 長4.0m	m					4.10号B･K
ZA25770000 PS0021	高密度ポリエチレン管 有孔管 内径φ 50mm	m				ダブル構造 内面平滑	
ZA25780000 PS0022	内径φ 60mm	m				ダブル構造 内面平滑	
ZA25790000 PS0023	内径φ 65mm	m				ダブル構造 内面平滑	
ZA26591000 PS0024	内径φ 75mm	m				ダブル構造 内面平滑	4.10号B･K
ZA26592000 PS0025	内径φ 80mm	m				ダブル構造 内面平滑	
ZA26593000 PS0026	内径φ100mm	m				ダブル構造 内面平滑	4.10号B･K
ZA26594000 PS0031	高密度ポリエチレン管 無孔管 内径φ 50mm	m				ダブル構造 内面平滑	
ZA26595000 PS0032	内径φ 60mm	m				ダブル構造 内面平滑	
ZA26596000 PS0033	内径φ 65mm	m				ダブル構造 内面平滑	
ZA26597000 PS0034	内径φ 75mm	m				ダブル構造 内面平滑	4.10号B･K
ZA26598000 PS0035	内径φ 80mm	m				ダブル構造 内面平滑	
ZA26599000 PS0036	内径φ100mm	m				ダブル構造 内面平滑	4.10号B･K

コード 建設部 農林水産部	品名 規格	単位	単価 4／ 1～	10／ 1～		備考	掲載刊行物
Z101813002 PS0101	ポリエチレンキャップ 60mm	個	310				
Z101813003 PS0102	65mm	個	330				
Z101813004 PS0103	75mm	個	400				
Z101813005 PS0104	100mm	個	1,000				
Z101814002 PS0106	ポリエチレン異径ソケット 65 × 60mm	個	330				
Z101814003 PS0107	75 × 60mm	個	390				
Z101814004 PS0108	75 × 65mm	個	410				
Z101814005 PS0109	100 × 75mm	個	790				
ZA26260000 PS0155	ネジ式水閘（塩ビ製） 65mm　L=4.0m	本	2,700	3,240		ｷｬｯﾌﾟ付き	
ZA26270000 PS0156	75mm　L=4.0m	本	3,150	3,780		ｷｬｯﾌﾟ付き	
ZA26280000 PS0157	100mm　L=4.0m	本	4,950	5,940		ｷｬｯﾌﾟ付き	
NOCODE2228 PS0161	地下灌漑調整水閘（塩ビ製） スライドパイプ型φ75mm	個	22,500	27,000			
NOCODE2229 PQ4916	地下灌漑用取水栓（塩ビ製） スライド式フィルター付φ75mm	個	3,150	3,780		取水栓＋フィルターのみ	
Z101815101 PS0189	ポリエチレン製袋 モミガラ用　容量0.125m3	袋	55	65			

コード 建設部 農林水産部	品名 規格	単位	単価 4／ 1～			備考	掲載刊行物
Z101815231 PS0182	高密度ポリエチレン管継手 22° 1/2エルボφ60mm	個	400			ダブル構造、内面平滑管用	
Z101815241 PS0183	22° 1/2エルボφ65mm	個	660				
Z101815211 PS0180	45° エルボφ60mm	個	340				
Z101815221 PS0181	45° エルボφ65mm	個	550				
Z101815251 PS0178	90° エルボφ60mm	個	510				
Z101815261 PS0179	90° エルボφ65mm	個	680				
Z101840101 PS0184	90° 大曲エルボφ60mm	個	2,380			キャップ・ソケット含む	
Z101815301 PS0172	チーズφ60mm	個	590				
NOCODE2208 PS1171	チーズφ65mm	個	920				
NOCODE2209 PS1172	チーズφ75mm	個	1,460				
NOCODE2210 PS1173	チーズφ100mm	個	2,990				
Z101815311 PS0173	45° チーズφ60mm	個	590				
NOCODE2211 PS1181	45° チーズφ65mm	個	1,220				
NOCODE2212 PS1182	45° チーズφ75mm	個	1,670				
NOCODE2213 PS1191	異径チーズ本65mm支60mm	個	1,180				
NOCODE2214 PS1194	異径チーズ本75mm支60mm	個	1,450				
NOCODE2215 PS1197	異径チーズ本75mm支65mm	個	1,780				
NOCODE2216 PS1201	十字管φ60mm	個	2,270				
NOCODE2217 PS1202	十字管φ65mm	個	4,740				
NOCODE2218 PS1203	十字管φ75mm	個	3,430				
NOCODE2219 PS1204	十字管φ100mm	個	3,940				
Z101815411 PS0171	キャップφ60mm	個	120				
Z101815511 PS0177	接続両受ソケットφ60mm	個	120				

暗渠排水用資材（４）

コード 建設部 農林水産部	品名 規格	単位	単価 4／ 1～			備考	掲載刊行物
NOCODE2220 PS1211	高密度ポリエチレン管継手 異径ソケットφ60mm×φ65mm	個	250			ダブル構造、内面平滑管用	
Z101815521 PS0174	異径ソケットφ60mm×φ75mm	個	210				
NOCODE2221 PS1214	異径ソケットφ65mm×φ75mm	個	320				
Z101815541 PS0176	異径ソケットφ75mm×φ100mm	個	460				
Z101815551 PS0185	変換ソケット　ポリφ60×塩ビφ65	個	340				
NOCODE2222 PS1217	変換ソケット　ポリφ65×塩ビφ65	個	320				
Z101815561 PS0186	変換ソケット　ポリφ75×塩ビφ75	個	590				
Z101815571 PS0187	変換ソケット　ポリφ100×塩ビφ100	個	930				

コード 建設部 農林水産部	品名 規格	単位	単価 4／ 1～	9／ 1～	11／ 1～	備考	掲載刊行物
Z101042004	軟質ﾎﾟﾘｴﾁﾚﾝ管（一般管１種） 50mm	m				(JIS K6761)	4.3号K
ZA26440000	65mm	m					4.3号K
Z101042005	75mm	m					4.3号K
ZA26460000	100mm	m					4.3号K
ZA26470000	125mm	m					4.3号K
ZA26480000	150mm	m					4.3号K
Z106006005 P07021	注水ホース 硬質ポリエチレンパイプ　径13mm	m					4.3号K
Z101817002	薄肉ポリエチレン管（有孔･無孔とも） 内径φ50mm	m					4.10号B･K
Z101817003	内径φ60mm	m					4.10号B･K
Z101817005	内径φ75mm	m					4.10号B･K
Z101817006	内径φ100mm	m					4.10号B･K
Z101817007	内径φ125mm	m					4.10号B･K
Z101817008	内径φ150mm	m					4.10号B･K

コード 建設部 農林水産部	品名 規格	単位	単価 4／ 1～	9／ 1～	11／ 1～	備考	掲載刊行物
ZA26490000 P07023	集水管　硬質ﾎﾟﾘｴﾁﾚﾝ管（一般管２種） 50mm	m				(JIS K6761)	4.3号K
Z101817004 PS0191	65mm	m					4.3号K
ZA26510000 P07024	75mm	m					4.3号K
ZA26520000 PS0192	100mm	m					4.3号K
ZA26530000 PS0193	125mm	m					4.3号K
ZA26540000 PS0194	150mm	m					4.3号K
Z105175002 PQV112	網状管ポリエチレン製 内径×長　50mm×4m	m					4.10号B･K
Z105175001 PQV111	100mm×4m	m					4.10号B･K
Z105174001 PQV101	網状管ポリプロピレン製 内径×長　150mm×20m	m					4.10号B･K
Z105174002 PQV102	202mm×20m	m					4.10号B･K
ZA26730000 PS0203	硬質塩化ビニル管（ＤＶ継手） 90°エルボ　φ 50mm	個					4.8号K
ZA26740000 PS0204	（排水用） 90°エルボ　φ 65mm	個					4.8号K
ZA26750000 PS0205	(JIS K6739) 90°エルボ　φ 75mm	個					4.8号K
ZA26760000 PS0206	90°エルボ　φ100mm	個					4.8号K
ZA26770000 PS0207	45°エルボ　φ 50mm	個					4.8号K
ZA26780000 PS0208	45°エルボ　φ 65mm	個					4.8号K
ZA26790000 PS0209	45°エルボ　φ 75mm	個					4.8号K
ZA26800000 PS0210	45°エルボ　φ100mm	個					4.8号K
Z101035201 PS0211	45°エルボ　φ150mm	個					4.8号K
Z101815281 PS0202	22°1/2エルボ（塩ビ管用(VP)） φ65mm	個					4.8号K

コード 建設部 農林水産部	品名 規格	単位	単価 4／ 1～	9／ 1～		備考	掲載刊行物
ZA26820000 PS0212	硬質塩ビ製継手（排水用ＤＶ） 65 × 50mm 90° Y 異径チーズ	個	[redacted]			(JIS K6739)	4.8号K
ZA26830000 PS0213	75 × 50mm 90° Y 異径チーズ	個	[redacted]				4.8号K
ZA26840000 PS0214	100 × 50mm 90° Y 異径チーズ	個	[redacted]				4.8号K
ZA26860000 PS0215	75 × 65mm 90° Y 異径チーズ	個	[redacted]				4.8号K
ZA26870000 PS0216	100 × 65mm 90° Y 異径チーズ	個	[redacted]				4.8号K
ZA26910000 PS0217	100 × 75mm 90° Y 異径チーズ	個	[redacted]				4.8号K
ZA26920000 PS0218	125 × 75mm 90° Y 異径チーズ	個	[redacted]				4.8号K
ZA26930000 PS0219	150 × 75mm 90° Y 異径チーズ	個	[redacted]				4.8号K
ZA26940000 PS0220	125 × 100mm 90° Y 異径チーズ	個	[redacted]				4.8号K
ZA26950000 PS0221	150 × 100mm 90° Y 異径チーズ	個	[redacted]				4.8号K
ZA26970000 PS0222	150 × 125mm 90° Y 異径チーズ	個	[redacted]				4.8号K
Z101815271 PS0201	硬質塩化ビニル管（ＶＵ継手） 22° 1/2エルボ φ65mm	個	462				
NOCODE2223 PS1311	90° 異形エルボ φ65mm×φ75mm	個	211				
NOCODE2224 PS1321	90° 大曲エルボ φ65mm	個	368				
NOCODE2225 PS1331	チーズ φ65mm	個	335				
NOCODE2226 PS1341	キャップ φ65mm	個	143				
NOCODE2227 PS1351	キャップ φ65mm 通気孔付き	個	357				

コード 建設部 農林水産部	品名 規格	単位	単価 4／ 1～	7／ 1～	11／ 1～	備考	掲載刊行物
Z101819002 PS0040	高密度ポリエチレン管（ダブル構造） 呼径　φ 300mm	m					4.10号B･K
Z101819003 PS0041	呼径　φ 350mm	m					4.10号B･K
Z101819004 PS0042	呼径　φ 400mm	m					4.10号B･K
Z101819005 PS0043	呼径　φ 450mm	m					4.10号B･K
Z101819006 PS0044	呼径　φ 500mm	m					4.10号B･K
Z101819007 PS0045	呼径　φ 600mm	m					4.10号B･K
Z101819008 PS0046	呼径　φ 700mm	m					4.10号B･K
Z101819009 PS0047	呼径　φ 800mm	m					4.10号B･K
Z101819010 PS0048	呼径　φ 900mm	m					4.10号B･K
Z101819011 PS0049	呼径　φ1000mm	m					4.10号B･K
ZA29970000	高密度ポリエチレン管（シングル構造） 呼径　φ 200mm	m					4.10号B･K
ZA29980000	呼径　φ 300mm	m					4.10号B･K
ZA29990000	呼径　φ 400mm	m					4.10号B･K
ZA30000000	呼径　φ 500mm	m					4.10号B･K
ZA30010000	呼径　φ 600mm	m					4.10号B･K
ZA30020000	呼径　φ 800mm	m					4.10号B･K

コード 建設部 農林水産部	品名 規格	単位	単価 4／ 1～	9／ 1～	12／ 1～	備考	掲載刊行物
	硬質塩ビ継手						
ZA28180000 PS0231	（ＴＳ継手） 50× 25	個					4.8号K
Z101034021 PS0232	径違ソケット 75 × 50 (JIS K6743)	個					4.8号K
Z101034023 PS0233	100 × 75 (JIS K6743)	個					4.8号K
ZA28080000 PS0234	150 × 100 (JIS K6743)	個					4.8号K
Z101034025 PS0235	150 × 125	個					4.8号K
ZA28100000 PS0236	200 × 125 加工継手 ＶＰ	個	10,000				
ZA28110000 PS0237	250 × 150 加工継手 ＶＰ	個	14,800				
ZA28120000 PS0238	250 × 200 加工継手 ＶＰ	個					4.8号K
ZA28130000 PS0239	300 × 250 加工継手 ＶＰ	個					4.8号K
ZA28140000 PS0240	350 × 250 加工継手 ＶＵ	個	20,500				
ZA28150000 PS0241	350 × 300 加工継手 ＶＵ	個					4.11号B
ZA28160000 PS0242	400 × 350 加工継手 ＶＵ	個					4.11号B
ZA28170000 PS0243	450 × 400 加工継手 ＶＵ	個	33,000				
ZA28190000 PS0244	500 × 450 加工継手 ＶＵ	個	38,600				
	硬質塩ビ継手						
Z101034103 PS0263	２２ 1/2° ベンド 50 加工継手 ＶＰ (JIS K6743)	個					4.8号K
Z101034105 PS0264	75 (JIS K6743)	個					4.8号K
Z101034106 PS0265	100 (JIS K6743)	個					4.8号K
Z101034107 PS0266	125 塩ビ管継手協会規格 ＶＰ	個					4.8号K
Z101034108 PS0267	150 塩ビ管継手協会規格 ＶＰ	個					4.8号K
Z101034109 PS0268	200 塩ビ管継手協会規格 ＶＰ	個					4.8号K
ZA28510000 PS0269	250 塩ビ管継手協会規格 ＶＰ	個					4.8号K
ZA28520000 PS0270	300 塩ビ管継手協会規格 ＶＵ	個					4.8号K
ZA28530000 PS0271	350 塩ビ管継手協会規格 ＶＵ	個					4.8号K
ZA28540000 PS0272	400 塩ビ管継手協会規格 ＶＵ	個					4.8号K
ZA28550000 PS0273	450 塩ビ管継手協会規格 ＶＵ	個					4.8号K
ZA28560000 PS0274	500 塩ビ管継手協会規格 ＶＵ	個					4.8号K

コード 建設部 農林水産部	品名 規格	単位	単価 4／ 1～	9／ 1～		備考	掲載刊行物
	硬質塩ビ継手						
Z101034089 PS0245	（ＴＳ継手）　９０°ベンド 50　加工継手　ＶＰ（JIS K6743）	個	[redacted]				4.8号K
Z101034091 PS0246	75　（JIS K6743）	個	[redacted]				4.8号K
Z101034092 PS0247	100　（JIS K6743）	個	[redacted]				4.8号K
Z101034093 PS0248	125　塩ビ管継手協会規格　ＶＰ	個	[redacted]				4.8号K
Z101034094 PS0249	150　（JIS K6743）	個	[redacted]				4.8号K
Z101034095 PS0250	200　塩ビ管継手協会規格　ＶＰ	個	[redacted]				4.8号K
ZA28630000 PS0251	250　塩ビ管継手協会規格　ＶＰ	個	[redacted]				4.8号K
ZA28640000 PS0252	300　塩ビ管継手協会規格　ＶＰ	個	[redacted]				4.8号K
ZA28650000 PS0253	350　塩ビ管継手協会規格　ＶＵ	個	[redacted]				4.8号K
ZA28660000 PS0254	400　塩ビ管継手協会規格　ＶＵ	個	[redacted]				4.8号K
Z106006002 P05248	キャップ　ＴＳ－４０	個	[redacted]				4.8号K
ZA28740000	チーズ 200 × 200　加工継手　ＶＰ	個	16,200				
ZA28760000	250 × 200　加工継手　ＶＰ	個	22,000				

コード 建設部 農林水産部	品名 規格	単位	単価 4／ 1～	9／ 1～	11／ 1～	備考	掲載刊行物
Z101033009 P05099	直管　ＶＵ　Ｌ＝4.0m φ 75　片ＲＲ	本	1,800				
Z101033010 P05100	φ100　片ＲＲ	本	2,700				
Z101033012 P05102	φ150　片ＲＲ	本	6,340				
Z101033013 P05103	φ200　片ＲＲ	本	10,500				
Z101033014 P05104	φ250　片ＲＲ	本	15,500				
Z101033015 P05105	φ300　片ＲＲ	本	21,800				
Z101033016 P05106	φ350　片ＲＲ	本	29,400				
Z101033017 P05107	φ400　片ＲＲ	本	38,700				
ZA27060100 P05135	直管　ＶＵ　Ｌ＝5.0m φ 75　片ＲＲ	本	2,090				
ZA27060200 P05136	φ100　片ＲＲ	本	3,130				
ZA27060300 P05138	φ150　片ＲＲ	本	7,320				
ZA27060400 P05139	φ200　片ＲＲ	本	12,200				
ZA27060500 P05140	φ250　片ＲＲ	本	18,300				
ZA27060600 P05141	φ300　片ＲＲ	本	25,800				
ZA27060700 P05142	φ350　片ＲＲ	本	35,600				
ZA27060800 P05143	φ400　片ＲＲ	本	46,500				
Z101035101 P05144	φ450　片ＲＲ	本					4.8号B･K
Z101035102 P05145	φ500　片ＲＲ	本					4.8号B･K
ZA27070000 PS0301	曲管　ＦＲＰ φ150×90°　両ＲＲ	個					4.3号K
ZA27080000 PS0302	φ200×90°　両ＲＲ	個					4.3号K
ZA27090000 PS0303	φ250×90°　両ＲＲ	個					4.3号K
ZA27100000 PS0304	φ300×90°　両ＲＲ	個					4.3号K
ZA27110000 PS0305	φ350×90°　両ＲＲ	個					4.3号K
ZA27120000 PS0306	φ400×90°　両ＲＲ	個					4.10号B
ZA27130000 PS0309	φ150×45°　両ＲＲ	個					4.3号K
ZA27140000 PS0310	φ200×45°　両ＲＲ	個					4.3号K
ZA27150000 PS0311	φ250×45°　両ＲＲ	個					4.3号K
ZA27160000 PS0312	φ300×45°　両ＲＲ	個					4.3号K
ZA27170000 PS0313	φ350×45°　両ＲＲ	個					4.3号K

コード 建設部 農林水産部	品名 規格	単位	単価 4／ 1～	11／ 1～		備考	掲載刊行物
ZA27180000 PS0314	曲管　ＦＲＰ φ400×45°　両ＲＲ	個					4.10号B
ZA27190000 PS0317	φ150×22° 1/2　両ＲＲ	個					4.3号K
ZA27200000 PS0318	φ200×22° 1/2　両ＲＲ	個					4.3号K
ZA27210000 PS0319	φ250×22° 1/2　両ＲＲ	個					4.3号K
ZA27220000 PS0320	φ300×22° 1/2　両ＲＲ	個					4.3号K
ZA27230000 PS0321	φ350×22° 1/2　両ＲＲ	個					4.3号K
ZA27240000 PS0322	φ400×22° 1/2　両ＲＲ	個					4.10号B
ZA27250000 PS0325	φ150×11° 1/4　両ＲＲ	個					4.3号K
ZA27260000 PS0326	φ200×11° 1/4　両ＲＲ	個					4.3号K
ZA27270000 PS0327	φ250×11° 1/4　両ＲＲ	個					4.3号K
ZA27280000 PS0328	φ300×11° 1/4　両ＲＲ	個					4.3号K
ZA27290000 PS0329	φ350×11° 1/4　両ＲＲ	個					4.3号K
ZA27300000 PS0330	φ400×11° 1/4　両ＲＲ	個					4.10号B
ZA27310000 PS0333	φ150× 5° 5/8　両ＲＲ	個					4.3号K
ZA27320000 PS0334	φ200× 5° 5/8　両ＲＲ	個					4.3号K
ZA27330000 PS0335	φ250× 5° 5/8　両ＲＲ	個					4.3号K
ZA27340000 PS0336	φ300× 5° 5/8　両ＲＲ	個					4.3号K
ZA27350000 PS0337	φ350× 5° 5/8　両ＲＲ	個					4.3号K
ZA27360000 PS0338	φ400× 5° 5/8　両ＲＲ	個					4.10号B
Z101035001 PS0307	φ450×90°　両ＲＲ	個					4.10号B
Z101035002 PS0315	φ450×45°　両ＲＲ	個					4.10号B
Z101035003 PS0323	φ450×22°　1/2　両ＲＲ	個					4.10号B
Z101035004 PS0331	φ450×11°　1/4　両ＲＲ	個					4.10号B
Z101035005 PS0339	φ450× 5°　5/8　両ＲＲ	個					4.10号B
Z101035006 PS0308	φ500×90°　両ＲＲ	個					4.10号B
Z101035007 PS0316	φ500×45°　両ＲＲ	個					4.10号B
Z101035008 PS0324	φ500×22°　1/2　両ＲＲ	個					4.10号B
Z101035009 PS0332	φ500×11°　1/4　両ＲＲ	個					4.10号B
Z101035010 PS0340	φ500× 5°　5/8　両ＲＲ	個					4.10号B

コード 建設部 農林水産部	品名 規格	単位	単価 4／ 1～	9／ 1～		備考	掲載刊行物
ZA28370000 PS0255	曲管　ＴＳ φ 75 × 45°　ＶＰ	個					4.8号K
ZA28380000 PS0256	φ100 × 45°　ＶＰ	個					4.8号K
ZA28390000 PS0257	φ150 × 45°　ＶＰ	個					4.8号K
ZA28400000 PS0258	φ200 × 45°　ＶＰ	個					4.8号K
ZA28410000 PS0259	φ250 × 45°　ＶＰ	個					4.8号K
ZA28420000 PS0260	φ300 × 45°　ＶＰ	個					4.8号K
ZA28430000 PS0261	φ350 × 45°　ＶＵ	個					4.8号K
ZA28440000 PS0262	φ400 × 45°　ＶＵ	個					4.8号K
ZA28290000 PS0275	φ 75 × 11° 1/4　ＶＰ	個					4.8号K
ZA28300000 PS0276	φ100 × 11° 1/4　ＶＰ	個					4.8号K
ZA28310000 PS0277	φ150 × 11° 1/4　ＶＰ	個					4.8号K
ZA28320000 PS0278	φ200 × 11° 1/4　ＶＰ	個					4.8号K
ZA28330000 PS0279	φ250 × 11° 1/4　ＶＰ	個					4.8号K
ZA28340000 PS0280	φ300 × 11° 1/4　ＶＰ	個					4.8号K
ZA28350000 PS0281	φ350 × 11° 1/4　ＶＵ	個					4.8号K
ZA28360000 PS0282	φ400 × 11° 1/4　ＶＵ	個					4.8号K
ZA28210000 PS0283	φ 75 × 5° 5/8　ＶＰ	個					4.8号K
ZA28220000 PS0284	φ100 × 5° 5/8　ＶＰ	個					4.8号K
ZA28230000 PS0285	φ150 × 5° 5/8　ＶＰ	個					4.8号K
ZA28240000 PS0286	φ200 × 5° 5/8　ＶＰ	個					4.8号K
ZA28250000 PS0287	φ250 × 5° 5/8　ＶＰ	個					4.8号K
ZA28260000 PS0288	φ300 × 5° 5/8　ＶＰ	個					4.8号K
ZA28270000 PS0289	φ350 × 5° 5/8　ＶＵ	個					4.8号K
ZA28280000 PS0290	φ400 × 5° 5/8　ＶＵ	個					4.8号K

パイプライン用資材（６）

コード 建設部 農林水産部	品名 規格	単位	単価 4／ 1～	10／ 1～		備考	掲載刊行物
ZA28880000 PS0341	フランジ付き単管 φ 75	個	7,200				
ZA28890000 PS0342	（テーパーコア短管） φ100	個	9,110				
ZA28900000 PS0343	φ150	個	14,400				
ZA28910000 PS0344	φ200	個	20,800				
ZA28920000 PS0345	φ250	個	28,200				
ZA28930000 PS0346	φ300	個	34,000				
ZA28940000 PS0347	φ350	個	36,400				
ZA28950000 PS0348	φ400	個	40,100				
ZA28780000 PS0411	伸縮ジョイント φ 75	個	3,360				
ZA28790000 PS0412	（本体塩ビ製） φ100	個	4,480				
ZA28800000 PS0413	φ150	個	8,650				
ZA28810000 PS0414	φ200	個	11,900				
ZA28820000 PS0415	φ250	個	23,900				
ZA28830000 PS0416	φ300	個	29,900				
ZA28840000 PS0417	φ350	個	39,700				
ZA28850000 PS0418	φ400	個	52,200				
ZA27950000 PS0419	給水栓 φ 50　自動　（ソケット方式）	個	[redacted]				4.9号B
ZA27960000 PS0421	φ 50　手動	個	[redacted]				4.3号B
ZA27970000 PS0420	φ 75　自動　（ソケット方式）	個	[redacted]				4.9号B
ZA27980000 PS0422	φ 75　手動	個	[redacted]				4.3号B
Z101755001 PS0423	制水弁鉄蓋 φ150　ハット型	個	17,500				

コード 建設部 農林水産部	品名 規格	単位	単価 4／ 1～	11／ 1～		備考	掲載刊行物
ZA27370000 PS0351	片落管　ＦＲＰ φ200 × 150	個	[redacted]				4.10号B
ZA27380000 PS0352	φ250 × 200	個	[redacted]				4.10号B
ZA27420000 PS0353	φ300 × 200	個	[redacted]				4.10号B
ZA27390000 PS0354	φ300 × 250	個	[redacted]				4.10号B
ZA27400000 PS0355	φ350 × 250	個	[redacted]				4.10号B
ZA27410000 PS0356	φ350 × 300	個	[redacted]				4.10号B
ZA27430000 PS0359	十字管　ＦＲＰ φ200	個	[redacted]				4.10号B
ZA27440000 PS0363	φ250	個	[redacted]				4.10号B
ZA27450000 PS0357	φ200 × 75	個	[redacted]				4.10号B
ZA27460000 PS0358	φ200 × 150	個	[redacted]				4.10号B
ZA27470000 PS0360	φ250 × 75	個	[redacted]				4.10号B
ZA27480000 PS0361	φ250 × 150	個	[redacted]				4.10号B
ZA27490000 PS0362	φ300 × 200	個	[redacted]				4.10号B
ZA27500000 PS0364	φ350 × 250	個	[redacted]				4.10号B
ZA27510000 PS0365	φ400 × 350	個	[redacted]				4.10号B

コード 建設部 農林水産部	品名 規格	単位	単価 4／ 1～	11／ 1～		備考	掲載刊行物
ZA27520000 PS0367	チーズ　ＦＲＰ φ150	個					4.3号K
ZA27560000 PS0366	φ150 × 150 × 100	個					4.3号K
ZA27570000 PS0368	φ200 × 150 × 75	個	25,200				
ZA27580000 PS0369	φ200 × 150 × 150	個	33,100				
ZA27590000 PS0370	φ200 × 200 × 100	個					4.3号K
ZA27530000 PS0380	φ250	個					4.3号K
ZA27600000 PS0371	φ250 × 150 × 100	個	33,500				
ZA27610000 PS0372	φ250 × 150 × 250	個	50,500				
ZA27620000 PS0373	φ250 × 200 × 75	個	31,000				
ZA27630000 PS0374	φ250 × 200 × 100	個	33,500				
ZA27640000 PS0375	φ250 × 200 × 200	個	45,400				
ZA27730000 PS0376	φ250 × 250 × 75	個					4.10号B
ZA27650000 PS0377	φ250 × 250 × 100	個					4.3号K
ZA27660000 PS0378	φ250 × 250 × 150	個					4.3号K
ZA27670000 PS0379	φ250 × 250 × 200	個					4.3号K
ZA27680000 PS0381	φ300 × 200 × 150	個	49,900				
ZA27690000 PS0382	φ300 × 250 × 200	個	56,800				
ZA27700000 PS0383	φ300 × 250 × 250	個	63,500				
ZA27740000 PS0384	φ300 × 300 × 150	個					4.10号B

コード 建設部 農林水産部	品名 規格	単位	単価 4／ 1～	11／ 1～		備考	掲載刊行物
ZA27540000 PS0387	チーズ　ＦＲＰ φ350	個	[redacted]				4.3号K
ZA27710000 PS0385	φ350 × 250 × 350	個	92,400				
ZA27770000 PS0388	φ350 × 300 × 100	個	53,900				
ZA27760000 PS0389	φ350 × 300 × 250	個	76,700				
ZA27750000 PS0386	φ350 × 350 × 75	個	[redacted]				4.10号B
ZA27550000 PS0393	φ400	個	[redacted]				4.10号B
ZA27720000 PS0390	φ400 × 300 × 400	個	105,000				
ZA27780000 PS0391	φ400 × 350 × 250	個	81,100				
ZA27790000 PS0392	φ400 × 400 × 250	個	[redacted]				4.10号B
ZA27800000 PS0394	泥吐チーズ　ＦＲＰ φ150 × 75	個	31,600				
ZA27810000 PS0395	φ150 × 100	個	35,500				
ZA27820000 PS0396	φ200 × 75	個	35,700				
ZA27830000 PS0397	φ200 × 100	個	39,500				
ZA27880000 PS0398	φ250 × 75	個	41,200				
ZA27840000 PS0399	φ250 × 100	個	44,400				
ZA27850000 PS0400	φ300 × 100	個	55,200				
ZA27860000 PS0401	φ350 × 100	個	62,000				
ZA27870000 PS0402	φ350 × 150	個	69,300				
ZA27890000 PS0403	フランジ付Ｔ字管 φ150× 75	個	32,200				
ZA27900000 PS0404	（空気弁用）ＦＲＰ φ200× 75	個	35,700				
ZA27910000 PS0405	φ250× 75	個	41,200				
ZA27920000 PS0406	φ300× 75	個	51,600				
ZA27930000 PS0407	φ350× 75	個	58,400				
ZA27940000 PS0408	φ400× 75	個	65,400				

その他排水材等

コード 建設部 農林水産部	品名 規格	単位	単価 4／ 1～	9／ 1～	11／ 1～	備考	掲載刊行物
ZA30030000	管状集排水材 φ 50mm	m					4.10号B･K
ZA30040000	φ 70mm	m					4.10号B･K
ZA30050000	φ 80mm	m					4.10号B･K
ZA30060000	φ100mm	m					4.10号B･K
ZA30120000	平面排水材 幅 300mm	m					4.3号B･K
ZA30130000	幅 500mm	m					4.3号B･K
ZA30140000	幅1,000mm	m					4.8号B･K

＜　白　紙　＞

㉓　止水板･目地材及び水抜器類

＜　白　紙　＞

止水板・吸出防止材

コード 建設部 農林水産部	品名 規格	単位	単価 4／1～	11／1～		備考	掲載刊行物
Z101220001 P25101	塩ビ製止水板 Ｃ－Ｆ（150 × 5mm）	m					4.3号B･K
Z101220002 P25102	Ｃ－Ｃ（150 × 5mm）	m					4.3号B･K
Z101220003 P25107	Ｆ－Ｆ（150 × 5mm）	m					4.3号B･K
Z004752006 P25103	Ｃ－Ｆ（200 × 5mm）	m					4.3号B･K
Z004752013 P25104	Ｃ－Ｃ（200 × 5mm）	m					4.3号B･K
Z004752001 P25108	Ｆ－Ｆ（200 × 5mm）	m					4.3号B･K
Z004752004 PS1001	Ｆ－Ｃ（200 × 5mm）	m					4.3号B･K
Z004752011 P25105	Ｃ－Ｆ（300 × 7mm）	m					4.3号B･K
Z004752017 P25106	Ｃ－Ｃ（300 × 7mm）	m					4.3号B･K
Z101220005 P25110	ゴム製止水板 300EA（300 × 12.5mm）	m					4.3号K
Z101220006 P25111	300EB（300 × 12.5mm）	m					4.3号B･K
ZA42490000	止め金具 300用	本	210				
ZA30220000	200用	本	210				
Z101222001 P26101	吸出防止材 ヤシ繊維質各種　ｔ=10mm	m２				引張強度0.3～0.38tf/m 開孔径0.76mm以下	4.10号B･K
ZA30170000 PS1005	〃 合成繊維　ｔ=10mm	m２				引張強度0.53tf/m 開孔径0.76mm以下	4.10号B･K
Z101224001 PS1006	〃 合成繊維　ｔ=10mm　（河川・護岸用）	m２				引張強度1.0ft/m 開孔径0.2mm以下	4.10号B･K
ZA30500000	帆布 #300	m２					4.10号B･K
ZA30510000	#500	m２					4.10号B･K
ZA90012001 PS1011	土木シート ポリプロピレン(P.P)系織布　980N/5cm	m２					4.10号B

目　地　材

コード 建設部 農林水産部	品名 規格	単位	単価 4／ 1～			備考	掲載刊行物
Z101219005 P25009	目地充填材 加熱注入式（低弾性）	kg	[redacted]				4.3号B
ZA30280000 PS1021	プライマー ウレタン系　15kg缶	kg	1,400				
ZA30260000 PS1031	シリコン系	L	4,840				
Z101598001 PS1041	バックアップ材 スポンジ　20×5mm	m	47				
Z101598006 PS1042	スポンジ　20×15mm	m	137				
Z101598005 PS1043	スポンジ　25×12mm	m	137				
Z101599001 PS1044	シール剤 シリコン系	L	4,480				
Z101599002 PS1045	ウレタン系	kg	2,000				
Z004152001 P25007	目地板（瀝青繊維質） 厚10mm	m2	[redacted]				4.3号B
Z004152002 P25014	厚20mm	m2	[redacted]				4.3号B
N0C0DE2230 P25003	目地板（ゴム発泡体目地板） 厚10mm　硬度20	m2	[redacted]				4.3号B
Z004154004 P25004	厚10mm　硬度30	m2	[redacted]				4.3号B
Z004154005 P25005	厚20mm　硬度30	m2	[redacted]				4.3号B
Z004156005 PS1051	樹脂発泡体目地板 厚10mm　15倍	m2	[redacted]				4.3号B
Z004156006 PS1052	厚10mm　30倍	m2	[redacted]				4.3号B
Z004156008 PS1053	厚20mm　15倍	m2	[redacted]				4.3号K
Z004156009 PS1054	厚20mm　30倍	m2	[redacted]				4.3号K
Z005202002 PP2506	発泡スチロール 厚20mm　押出し発泡板	m2	[redacted]				4.3号B･K

水抜器

コード 建設部 農林水産部	品名 規格	単位	単価 4／ 1～	11／ 1～		備考	掲載刊行物
ZA30310000 PS1061	側壁水抜器 φ 50　L=100	個	640				
ZA30320000 P10101	φ 50　L=150	個	670				
ZA30330000 P10102	φ 50　L=200	個	720				
ZA30340000 P10103	φ 50　L=250	個	770				
ZA30350000 P10104	φ 50　L=300	個	840				
ZA30360000 P10105	φ 50　L=350	個	910				
ZA30370000 P10106	φ 50　L=400	個	990				
ZA30380000 PS1062	床版水抜器 φ 75　L=100	個	1,040				
ZA30390000 PS1063	φ 75　L=150	個	1,070				
ZA30400000 PS1064	φ 75　L=200	個	1,440				
ZA30410000 PS1065	φ 75　L=250	個	1,520				
ZA30420000 PS1066	φ 75　L=300	個	1,600				
ZA30430000 PS1067	φ 75　L=350	個	1,650				
ZA30440000 PS1068	φ 75　L=400	個	1,740				
Z101869001 PS1071	パットフィルター D180mm	個	[redacted]				4.10号B･K
ZA30470000 PS1072	D300mm	個	[redacted]				4.10号B･K
ZA30490000 PS1073	ウィープホール用フィルター φ 50　L=143	個	210				
Z990000100 PS1074	側壁水抜器用フリューム加工費 φ50mm　側壁厚200mm以下	箇所	2,500				
Z990000200 PS1075	床版水抜器用フリューム加工費 φ75mm　床版厚200mm以下	箇所	2,500				

＜　白　紙　＞

㉔　苗　　木　　類

＜　白　紙　＞

コード 建設部 農林水産部	品名 規格	単位	単価 4／ 1～			備考	掲載刊行物
	（ポット苗木） 樹高(cm)						
ZA33870000 PQX001	イタチハギ H= 60cm　2年生大	本	200				
ZA33880000 PQX002	エゾイタヤ H=100cm	本	1,000				
ZA33890000 PQX003	カラマツ H= 60cm	本	540				
ZA33900000 PQX004	ケヤキ H=100cm	本	760				
ZA33910000 PQX005	トチノキ H=120cm	本	1,500				
ZA33920000 PQX006	ブナ H= 50cm	本	600				
ZA33930000 PQX007	ヤマモミジ H=100cm	本	810				
	（海岸用苗木）						
ZA33860000 PQX008	ハマニンニク L= 30cm　根元径 3mm　1年生大	本	60				
ZA33850000 PQX009	アキグミ H= 50cm	本	250				
	（林業用山行き苗木）						
Z105180001 PQX010	アカマツ、クロマツ 2年生 大号外 18cm以上 5mm以上	本	58				
Z105180002 PQX011	2年生 小5号 15cm以上 4.5mm以上	本	46				
Z105180003 PQX012	3年生 大4号 25cm以上 6.0mm以上	本	70				
Z105180004 PQX013	3年生 小5号 20cm以上 5.0mm以上	本	63				
Z105180005 PQX014	スギ 2年生 大2号 35cm以上 6.0mm以上	本	102				
Z105180006 PQX015	2年生 中3号 30cm以上 5.5mm以上	本	84				
Z105180008 PQX016	3年生 大4号 35cm以上 8.0mm以上	本	140				
Z105180009 PQX017	3年生 中5号 30cm以上 7.0mm以上	本	137				

＜　白　紙　＞

㉕　市　場　単　価

適用について

１，市場単価の構成と範囲及び適用等については、以下の刊行物を参照のこと。
土木コスト情報（一般財団法人　建設物価調査会）
土木施工単価　（一般財団法人　経済調査会）

＜　白　紙　＞

コード 建設部 農林水産部	品名 規格	単位	単価 4／ 1～			備考	掲載刊行物
Q001001002 A01001	鉄筋工（加工・組立共） 一般構造物	t	[redacted]			主材料は含まない 副資材は含む	4.冬号B･K
Q001001003	切梁のある構造物	t	[redacted]			主材料は含まない 副資材は含む	4.冬号B･K
Q001001004	地下構造物	t	[redacted]			主材料は含まない 副資材は含む	4.冬号B･K
Q001001005	橋梁用床版	t	[redacted]			主材料は含まない 副資材は含む	4.冬号B･K
Q001001007	ＲＣ場所打ホロースラブ橋	t	[redacted]			主材料は含まない 副資材は含む	4.冬号B･K
Q001001008	差筋及び杭頭処理	t	[redacted]			主材料は含まない 副資材は含む	4.冬号B･K
Q001001006 A01006	［手間］ 場所打杭用かご筋	t	[redacted]			材料費は含まない	4.冬号B･K
	ガス圧接費用は含まない。						
	鉄筋工（ガス圧接）						
Q001010002 A01022	手動（半自動）・自動 D19＋D19	箇所	[redacted]			酸素、ｱｾﾁﾚﾝ等の材料を含む	4.冬号B･K
Q001010003 A01023	D22＋D22	箇所	[redacted]			酸素、ｱｾﾁﾚﾝ等の材料を含む	4.冬号B･K
Q001010004 A01024	D25＋D25	箇所	[redacted]			酸素、ｱｾﾁﾚﾝ等の材料を含む	4.冬号B･K
Q001010005 A01025	D29＋D29	箇所	[redacted]			酸素、ｱｾﾁﾚﾝ等の材料を含む	4.冬号B･K
Q001010006 A01026	D32＋D32	箇所	[redacted]			酸素、ｱｾﾁﾚﾝ等の材料を含む	4.冬号B･K
Q001010007 A01027	D35＋D35	箇所	[redacted]			酸素、ｱｾﾁﾚﾝ等の材料を含む	4.冬号B･K
Q001010008 A01028	D38＋D38	箇所	[redacted]			酸素、ｱｾﾁﾚﾝ等の材料を含む	4.冬号B･K
Q001010009 A01029	D41＋D41	箇所	[redacted]			酸素、ｱｾﾁﾚﾝ等の材料を含む	4.冬号B･K
Q001010010 A01030	D51＋D51	箇所	[redacted]			酸素、ｱｾﾁﾚﾝ等の材料を含む	4.冬号B･K
	圧接前の配筋及び圧接後の鉄筋の切断費用、試験費用は含まない。						

コード 建設部 農林水産部	品名 規格	単位	単価 4／ 1～	11／ 1～		備考	掲載刊行物
Q001060001	（一般部設置） T=6cm　標準品　直線配置	m2				目地材料を含むが、敷材料は含まない	4.秋号B･K
Q001060002	T=8cm　標準品　直線配置	m2				目地材料を含むが、敷材料は含まない	4.秋号B･K
Q001060003	T=6cm　標準品　曲線配置	m2				目地材料を含むが、敷材料は含まない	4.秋号B･K
Q001060004	T=8cm　標準品　曲線配置	m2				目地材料を含むが、敷材料は含まない	4.秋号B･K
Q001060005	T=6cm　標準品　直線色合せ	m2				目地材料を含むが、敷材料は含まない	4.秋号B･K
Q001060006	T=8cm　標準品　直線色合せ	m2				目地材料を含むが、敷材料は含まない	4.秋号B･K
Q001060007	T=6cm　標準品　曲線色合せ	m2				目地材料を含むが、敷材料は含まない	4.秋号B･K
Q001060008	T=8cm　標準品　曲線色合せ	m2				目地材料を含むが、敷材料は含まない	4.秋号B･K
Q001064001	（撤去） 撤去（再使用）	m2				目地材料を含むが、敷材料は含まない	4.冬号B･K
Q001064002	撤去（とりこわし）	m2				目地材料を含むが、敷材料は含まない	4.冬号B･K
Z002360001	（材料費） T-6cm　標準品	m2				標準品には役物を含む	4.10号B･K
Z002360002	T-8cm　標準品	m2				標準品には役物を含む	4.10号B･K

市場単価(3)防護柵設置工（ｶﾞｰﾄﾞﾚｰﾙ）①

コード 建設部 農林水産部	品名 規格	単位	単価 4／ 1～	11／ 1～		備考	掲載刊行物
	ガードレール設置工						
Q001101002 A03001	（土中建込　機械・人力打込） Gr-B-4E　塗装	m	[redacted]				4.秋号B･K
Q001101003 A03002	Gr-C-4E　塗装	m	[redacted]				4.秋号B･K
Q001101005	Gr-Bm-4E　塗装	m	[redacted]				4.秋号B･K
Q001101007 A03003	Gr-B-4E　メッキ	m	[redacted]				4.秋号B･K
Q001101009	Gr-Bm-4E　メッキ	m	[redacted]				4.秋号B･K
Q001103002 A03041	（コンクリート建込　機械・人力打込） Gr-B-2B　塗装	m	[redacted]				4.秋号B･K
Q001103003 A03042	Gr-C-2B　塗装	m	[redacted]				4.秋号B･K
Q001103005	Gr-Bm-2B　塗装	m	[redacted]				4.秋号B･K
Q001103007 A03043	Gr-B-2B　メッキ	m	[redacted]				4.秋号B･K
Q001103009	Gr-Bm-2B　メッキ	m	[redacted]				4.秋号B･K
	建込み箇所の穴あけ費用は含まない。 充填材を含む。						

コード 建設部 農林水産部	品名 規格	単位	単価 4／ 1～	11／ 1～		備考	掲載刊行物
	耐雪型ガードレール設置工						
Q001107003	（土中建込　機械・人力打込） Gr-A4-2E　塗装	m				土中建込共通 岩盤･舗装版等の場合、穴あ	4.秋号B･K
Q001107004	Gr-A5-2E　塗装	m				け費用及び撤去・復旧費用は含まない	4.秋号B･K
Q001107005 AQ0011	Gr-B2-4E　塗装	m					4.秋号B･K
Q001107006 AQ0012	Gr-B3-3E　塗装	m					4.秋号B･K
Q001107007 AQ0013	Gr-B4-2E　塗装	m					4.秋号B･K
Q001107008 AQ0014	Gr-C2-3E　塗装	m					4.秋号B･K
Q001107009 AQ0015	Gr-C3-2E　塗装	m					4.秋号B･K
Q001107012	Gr-A4-2E　メッキ	m					4.秋号B･K
Q001107013	Gr-A5-2E　メッキ	m					4.秋号B･K
Q001107014 AQ0016	Gr-B2-4E　メッキ	m					4.秋号B･K
Q001107015 AQ0017	Gr-B3-3E　メッキ	m					4.秋号B･K
Q001107016 AQ0018	Gr-B4-2E　メッキ	m					4.秋号B･K
Q001109001	（コンクリート建込・人力打込） Gr-A2-2B　塗装	m				コンクリート建込共通 コンクリート等の穴あけ費	4.秋号B･K
Q001109002	Gr-A3-2B　塗装	m				用は含まない	4.秋号B･K
Q001109003	Gr-A4-2B　塗装	m					4.秋号B･K
Q001109004	Gr-A5-2B　塗装	m					4.秋号B･K
Q001109005 AQ0021	Gr-B2-2B　塗装	m					4.秋号B･K
Q001109006 AQ0022	Gr-B3-2B　塗装	m					4.秋号B･K
Q001109007 AQ0023	Gr-B4-2B　塗装	m					4.秋号B･K
Q001109008 AQ0024	Gr-C2-2B　塗装	m					4.秋号B･K
Q001109009 AQ0025	Gr-C3-2B　塗装	m					4.秋号B･K
Q001109010	Gr-A2-2B　メッキ	m					4.秋号B･K
Q001109011	Gr-A3-2B　メッキ	m					4.秋号B･K
Q001109012	Gr-A4-2B　メッキ	m					4.秋号B･K
Q001109013	Gr-A5-2B　メッキ	m					4.秋号B･K
Q001109014 AQ0026	Gr-B2-2B　メッキ	m					4.秋号B･K
Q001109015 AQ0027	Gr-B3-2B　メッキ	m					4.秋号B･K
Q001109016 AQ0028	Gr-B4-2B　メッキ	m					4.秋号B･K

コード 建設部 農林水産部	品名 規格	単位	単価 4／ 1～			備考	掲載刊行物
	ガードレール撤去						
Q001114001	（土中建込用） Ｇｒ－Ｓ－２Ｅ	m					4.冬号B･K
Q001114002 A03081	Ｇｒ－Ａ，Ｂ，Ｃ－４Ｅ	m					4.冬号B･K
Q001114003	Ｇｒ－Ａｍ、Ｇｒ－Ｂｍ－４Ｅ	m					4.冬号B･K
Q001114004	Ｇｒ－Ａｐ，Ｂｐ，Ｃｐ－２Ｅ	m					4.冬号B･K
Q001116001	（コンクリート建込用） Ｇｒ－Ｓ－１Ｂ	m					4.冬号B･K
Q001116002 A03082	Ｇｒ－Ａ，Ｂ，Ｃ－２Ｂ	m					4.冬号B･K
Q001116003	Ｇｒ－Ａｍ、Ｂｍ－２Ｂ	m					4.冬号B･K
Q001116004	Ｇｒ－Ａｐ，Ｂｐ，Ｃｐ－２Ｂ	m					4.冬号B･K
Q001120001	（土中建込用・耐雪型） （Ｓ２，Ｓ３，Ｓ４，Ｓ５）	m					4.冬号B･K
Q001120002 AQ0031	（Ａ４，Ａ５，Ｂ４，Ｃ３）	m					4.冬号B･K
Q001120003 AQ0032	（Ａ３，Ｂ３，Ｃ２）	m					4.冬号B･K
Q001120004 AQ0033	（Ａ２，Ｂ２）	m					4.冬号B･K
Q001122001 AQ0034	（コンクリート建込用・耐雪型） （１Ｂ）	m					4.冬号B･K
Q001122002 AQ0035	（２Ｂ）	m					4.冬号B･K

コード 建設部 農林水産部	品名 規格	単位	単価 4／ 1～	11／ 1～		備考	掲載刊行物
	ガードレール部材設置						
Q001140001	ガードレール設置工　加算額 標準支柱より長い場合（Ｂ，Ｃ）　4m	m					4.秋号B･K
Q001140002	標準支柱より長い場合（Ｂ，Ｃ）　3m	m					4.秋号B･K
Q001140003	標準支柱より長い場合（Ｂ，Ｃ）　2m	m					4.秋号B･K
Q001140007 A03101	曲げ支柱　Ｂ、Ｃ　4m	m					4.秋号B･K
Q001140008 AQR441	曲げ支柱　Ｂ、Ｃ　3m	m					4.秋号B･K
Q001140009 A03102	曲げ支柱　Ｂ、Ｃ　2m	m					4.秋号B･K
Q001125001 AQ0041	ガードレール部材設置工　レール 路側用　　Ａ・Ｂ・Ｃ種	m				耐雪型含む	4.冬号B･K
Q001125002	分離帯用　Ａｍ・Ｂｍ種	m				耐雪型含む	4.冬号B･K
Q001129001	ガードレール部材撤去工　レール （路側用　旧Ｓ種）	m				耐雪型含む	4.冬号B･K
Q001129002 AQ0042	路側用　A・B・C種　歩車道境界ApBpCp	m				耐雪型含む	4.冬号B･K
Q001129003	分離帯用　Ａｍ・Ｂｍ種	m				耐雪型含む	4.冬号B･K

市場単価(3)　防護柵設置工（横断・転落防止柵）

コード 建設部 農林水産部	品名 規格	単位	単価 4／ 1～			備考	掲載刊行物
Q001150004 A04001	横断・転落防止柵　土中（機械・人力） ﾋﾞｰﾑ・ﾊﾟﾈﾙ式　支柱間隔3m	m					4.冬号B･K
Q001154004 A04021	横断・転落防止柵　ﾌﾟﾚｷｬｽﾄﾌﾞﾛｯｸ ﾋﾞｰﾑ・ﾊﾟﾈﾙ式　支柱間隔3m	m					4.冬号B･K
Q001154005 A04022	門型　支柱間隔3m	m					4.冬号B･K
Q001156004 A04041	横断・転落防止柵　ｺﾝｸﾘｰﾄ ﾋﾞｰﾑ・ﾊﾟﾈﾙ式　支柱間隔3m	m					4.冬号B･K
Q001156005 A04042	門型　支柱間隔3m	m					4.冬号B･K
Q001158004 A04061	横断・転落防止柵　ｱﾝｶｰﾎﾞﾙﾄ ﾋﾞｰﾑ・ﾊﾟﾈﾙ式　支柱間隔3m	m					4.冬号B･K
Q001160004	横断・転落防止柵　部材設置 ﾋﾞｰﾑ・ﾊﾟﾈﾙのみ　支柱間隔3m	m					4.冬号B･K
Q001162001 A04081	根巻きｺﾝｸﾘｰﾄ設置　機械・人力	箇所					4.冬号B･K
	防護柵撤去工（横断・転落防止柵）						
Q001164004 A04101	横断・転落防止柵撤去　土中 ﾋﾞｰﾑ・ﾊﾟﾈﾙ式支柱間隔3m	m				根巻ｺﾝｸﾘｰﾄを含む。	4.冬号B･K
Q001166004 A04121	横断・転落防止柵撤去 ﾌﾟﾚｷｬｽﾄBL ﾋﾞｰﾑ・ﾊﾟﾈﾙ式　支柱間隔3m	m					4.冬号B･K
Q001166005 A04122	門型　支柱間隔3m	m					4.冬号B･K
Q001168004 A04141	横断・転落防止柵撤去 ｺﾝｸﾘｰﾄ ﾋﾞｰﾑ・ﾊﾟﾈﾙ式　支柱間隔3m	m					4.冬号B･K
Q001168005 A04142	門型　支柱間隔3m	m					4.冬号B･K
Q001170004 A04161	横断・転落防止柵撤去 ｱﾝｶｰﾎﾞﾙﾄ ﾋﾞｰﾑ・ﾊﾟﾈﾙ式　支柱間隔3m	m					4.冬号B･K
Q001172004	横断・転落防止柵　部材撤去 ﾋﾞｰﾑ・ﾊﾟﾈﾙのみ　支柱間隔3m	m					4.冬号B･K

コード 建設部 農林水産部	品名 規格	単位	単価 4／ 1～	11／ 1～		備考	掲載 刊行物
	ガードパイプ設置工						
Q001182007 A04401	Gp-Bp-2E　塗装　　土中建込	m					4.秋号B･K
Q001182008 A04402	Gp-Cp-2E　塗装　　土中建込	m					4.秋号B･K
Q001182010 A04403	Gp-Bp-2E　メッキ　土中建込	m					4.秋号B･K
Q001184002 A04411	Gp-Bp-2B　塗装　　コン建込	m					4.秋号B･K
Q001184003 A04412	Gp-Cp-2B　塗装　　コン建込	m					4.秋号B･K
Q001184005 A04413	Gp-Bp-2B　メッキ　コン建込	m					4.秋号B･K
	ガードパイプ撤去工						
Q001186001	Gp-Ap､Bp､Cp-2E　土中建込用	m					4.冬号B･K
Q001188001	Gp-Ap､Bp､Cp-2B　コン建込用	m					4.冬号B･K
Q001190001 A04421	ガードパイプ部材設置パイプのみ 歩車道境界用　Ap､Bp､Cp支柱2m	m					4.冬号B･K
Q001192001 A04451	ガードﾊﾟｲﾌﾟ部材撤去パイプのみ 歩車道境界用　Ap､Bp､Cp支柱2m	m					4.冬号B･K
Q001194001 A04461	ガードパイプ設置工加算額 標準支柱より長い場合B､C　2m	m					4.秋号B･K
Q001194002 A04462	ガードパイプ設置工加算額 曲げ支柱　土中､コン建込　B､C 2m	m					4.秋号B･K
	ガードパイプ設置工						
QA01003001	Gp-Bp-2E　塗装　土中建込（景観型）	m					4.秋号B･K
QA01003002	Gp-Cp-2E　塗装　土中建込（景観型）	m					4.秋号B･K
QA01004001	Gp-Bp-2B　塗装　コン建込（景観型）	m					4.秋号B･K
QA01004002	Gp-Cp-2B　塗装　コン建込（景観型）	m					4.秋号B･K

コード 建設部 農林水産部	品名 規格	単位	単価 4／ 1～	5／ 1～	11／ 1～	備考	掲載刊行物
	落石防護柵設置工						
Q001251001 A04181	落石防護柵設置工（中間支柱） 柵高1.5m	本					4.秋号B･K
Q001251002 A04182	柵高2.0m	本					4.秋号B･K
Q001251003 A04183	柵高2.5m	本					4.秋号B･K
Q001251004 A04184	柵高3.0m	本					4.秋号B･K
Q001251005 A04185	柵高3.5m	本					4.秋号B･K
Q001251006 A04186	柵高4.0m	本					4.秋号B･K
Q001251007 A04201	落石防護柵設置工（端末支柱） 柵高1.5m	本					4.秋号B･K
Q001251008 A04202	柵高2.0m	本					4.秋号B･K
Q001251009 A04203	柵高2.5m	本					4.秋号B･K
Q001251010 A04204	柵高3.0m	本					4.秋号B･K
Q001251011 A04205	柵高3.5m	本					4.秋号B･K
Q001251012 A04206	柵高4.0m	本					4.秋号B･K
Q001250007 A04221	ロープ・金網設置工　間隔保持材付 柵高1.5m　ロープ 5本	m					4.秋号B･K
Q001250008 A04222	柵高2.0m　ロープ 7本	m					4.秋号B･K
Q001250009 A04223	柵高2.5m　ロープ 8本	m					4.秋号B･K
Q001250010 A04224	柵高3.0m　ロープ10本	m					4.秋号B･K
Q001250011 A04225	柵高3.5m　ロープ12本	m					4.秋号B･K
Q001250012 A04226	柵高4.0m　ロープ13本	m					4.秋号B･K
Q001252009 A04227	耐雪型落石防護柵（ロープ・金網設置） 柵高1.5m　ロープ 5本（上弦材付）	m					4.秋号B･K
Q001252010 A04228	柵高2.0m　ロープ 7本（上弦材付）	m					4.秋号B･K
Q001252011 A04229	柵高2.5m　ロープ 8本（上弦材付）	m					4.秋号B･K
Q001252012 A04230	柵高3.0m　ロープ10本（上弦材付）	m					4.秋号B･K
Q001256002 A04251	落石防護柵設置工　加算額 曲り支柱柵高3.5m以下	本					4.秋号B･K
Q001256003 A04252	曲り支柱柵高4.0m	本					4.秋号B･K
Q001254001 A04241	落石防護柵設置工　ステーロープ 岩盤用	本					4.秋号B･K

コード 建設部 農林水産部	品名 規格	単位	単価 4／ 1～	8／ 1～	11／ 1～	備考	掲載刊行物
	落石防護網設置工						
Q001270004 A04261	金網・ロープ設置 メッキ３、４種　φ２．６	ｍ２					4.秋号B･K
Q001270001 A04262	メッキ３、４種　φ３．２	ｍ２					4.秋号B･K
Q001270002 A04263	メッキ３、４種　φ４．０	ｍ２					4.秋号B･K
Q001270003 A04264	メッキ３、４種　φ５．０	ｍ２					4.秋号B･K
Q001272001 A04281	アンカー設置 岩盤用 径22mm*長1000mm	箇所					4.秋号B･K
Q001272002 A04282	岩盤用 径25mm*長1000mm	箇所					4.秋号B･K
Q001272003 A04283	岩盤用 径29mm*長1000mm	箇所					4.秋号B･K
Q001272004 A04284	岩盤用 径32mm*長1000mm	箇所					4.秋号B･K
Q001272005 A04301	土中用 羽根付 径25mm*長1500mm	箇所					4.秋号B･K
Q001272006 A04302	土中用 高耐圧プレート羽付 長1500mm	箇所					4.秋号B･K
Q001272007 A04303	土中用 高耐圧プレート羽付 長2000mm	箇所					4.秋号B･K
Q001272008 A04304	土中用 高耐圧 溝形鋼羽付長1500mm	箇所					4.秋号B･K
Q001272009 A04305	土中用 高耐圧 溝形鋼羽付長2000mm	箇所					4.秋号B･K
Q001274001 A04321	ポケット式支柱 アンカー固定式 H=2.0m	箇所					4.秋号B･K
Q001274002 A04322	アンカー固定式 H=2.5m	箇所					4.秋号B･K
Q001274003 A04323	アンカー固定式 H=3.0m	箇所					4.秋号B･K
Q001274004 A04324	アンカー固定式 H=3.5m	箇所					4.秋号B･K
Q001274005 A04325	アンカー固定式 H=4.0m	箇所					4.秋号B･K

コード 建設部 農林水産部	品名 規格	単位	単価 4／ 1～	5／ 1～	11／ 1～	備考	掲載刊行物
	法　面　工						
Q001400001 A09001	（モルタル吹付工） 厚 5cm	m2	■		■		4.秋号B･K
Q001400002 A09002	厚 6cm	m2	■		■		4.秋号B･K
Q001400003 A09003	厚 7cm	m2	■	■			4.春号B･K
Q001400004 A09004	厚 8cm	m2	■		■		4.秋号B･K
Q001400005 A09005	厚 9cm	m2	■		■		4.秋号B･K
Q001400006 A09006	厚10cm	m2	■		■		4.秋号B･K
Q001404001 A09041	（コンクリート吹付工） 厚10cm	m2	■		■		4.秋号B･K
Q001404002 A09042	厚15cm	m2	■		■		4.秋号B･K
Q001404003 A09043	厚20cm	m2	■		■		4.秋号B･K
	モルタル及びコンクリート吹付工には、 凍結防止のための機械経費や労務費及び						
	材料費は含まない。						
Q001411001 A09121	法面工 種子散布工	m2	■		■	※	4.秋号B･K
Q001409001 A09101	法面工（客土吹付） 厚 1cm	m2	■		■	ラス・繊維ネット張含まず 1000m2以上　※	4.秋号B･K
Q001409002 A09102	厚 2cm	m2	■		■	ラス・繊維ネット張含まず 1000m2以上　※	4.秋号B･K
Q001409003 A09103	厚 3cm	m2	■		■	ラス・繊維ネット張含まず 1000m2以上　※	4.秋号B･K
Q001408001 A09081	法面工（植生基材吹付） 厚 3cm	m2	■		■	ラス張工含む1000m2以上 ※	4.秋号B･K
Q001408002 A09082	厚 4cm	m2	■		■	ラス張工含む1000m2以上 ※	4.秋号B･K
Q001408003 A09083	厚 5cm	m2	■		■	ラス張工含む1000m2以上 ※	4.秋号B･K
Q001408004 A09084	厚 6cm	m2	■		■	ラス張工含む1000m2以上 ※	4.秋号B･K
Q001408005 A09085	厚 7cm	m2	■		■	ラス張工含む1000m2以上 ※	4.秋号B･K
Q001408006 A09086	厚 8cm	m2	■		■	ラス張工含む1000m2以上 ※	4.秋号B･K
Q001408007 A09087	厚10cm	m2	■		■	ラス張工含む1000m2以上 ※	4.秋号B･K
	※吹付後の散水養生は含まない						

市場単価(4)法面工②

コード 建設部 農林水産部	品名 規格	単位	単価 4／ 1～	11／ 1～		備考	掲載刊行物
	法面工						
QA01001001 AQ0061	植生基材吹付 厚3cm	m２	4,210			ラス張工含む1000m2以上 ※	
QA01001003 AQ0063	厚5cm	m２	5,150			ラス張工含む1000m2以上 ※	
QA01001006 AQ0066	厚8cm	m２	6,700			ラス張工含む1000m2以上 ※	
	上記は市場単価法面工と同じ仕様において、秋田県認定ﾘｻｲｸﾙ製品の植生基盤材						
	・ﾊﾞｰｸ堆肥を使用する場合に適用する						
	下記の事項は市場単価法面工と同じものとする						
	・市場単価が通用できる範囲、通用できない範囲						
	・市場単価の規格・仕様・加算率・補正係数						
	・市場単価の構成と範囲 ・適用にあたっての留意事項						
	※吹付後の散水養生は含まない						
Q001412001 A09144	植生マット 肥料袋付	m２	[redacted]				4.秋号B･K
Q001413002 A09142	植生シート 肥料袋無（標準品）	m２	[redacted]				4.秋号B･K
Q001413003 A09145	植生シート 肥料袋無　環境品	m２	[redacted]				4.秋号B･K
Q001414001 A09161	植生筋工 人工筋芝（種子帯）	m２	[redacted]				4.秋号B･K
Q001415001 A09162	筋芝工 野芝・高麗芝	m２	[redacted]				4.秋号B･K
Q001416001 A09163	張芝工 野芝・高麗芝（全面張）	m２	[redacted]				4.秋号B･K
Q001417001 A09141	繊維ネット工 肥料袋無	m２	[redacted]				4.秋号B･K
Q001417002 A09143	肥料袋付	m２	[redacted]				4.秋号B･K

コード 建設部 農林水産部	品名 規格	単位	単価 4／1～	5／1～		備考	掲載刊行物
	道路植栽工						
Q001452001	（支柱設置） 中木　二脚鳥居 添木付 樹高250cm以上	本					4.春号B･K
Q001452002	中木　八ッ掛（竹）　樹高100cm以上	本					4.春号B･K
Q001452003	中木　添柱形（１本形）樹高100cm以上	本					4.春号B･K
Q001452004	中木　布掛（竹）　樹高100cm以上	m					4.春号B･K
Q001452005	中木　生垣形　樹高100cm以上	m					4.春号B･K
Q001452006	高木　二脚鳥居 添木付 幹周30cm未満	本					4.春号B･K
Q001452007	高木　二脚鳥居 添木無 幹周30～40cm	本					4.春号B･K
Q001452008	高木　三脚鳥居　幹周30～60cm	本					4.春号B･K
Q001452009	高木　十字鳥居　幹周30cm以上	本					4.春号B･K
Q001452010	高木　二脚鳥居組合せ　幹周50cm以上	本					4.春号B･K
Q001452011	高木　八ッ掛　幹周40cm未満	本					4.春号B･K
Q001452012	高木　八ッ掛　幹周40cm以上	本					4.春号B･K
Q001454001	（支柱撤去） 高木	本					4.春号B･K
Q001454002	中木 布掛、生垣形	m					4.春号B･K
Q001454003	中木 二脚鳥居添木付　八ッ掛竹　添柱	本					4.春号B･K
Q001450001	（植樹工） 低木（株物）　樹高 60cm未満	本					4.春号B･K
Q001450002	中木　樹高 60～100cm	本					4.春号B･K
Q001450003	中木　樹高100～200cm	本					4.春号B･K
Q001450004	中木　樹高200～300cm	本					4.春号B･K
Q001450005	高木　幹周 20cm未満	本					4.春号B･K
Q001450006	高木　幹周 20～40cm	本					4.春号B･K
Q001450007	高木　幹周 40～60cm	本					4.冬号B･K
Q001450008	高木　幹周 60～90cm	本					4.冬号B･K
Q001456001	（地被類植付工） 各種	鉢				地被類及び土壌改良材の材料費については別途計上	4.春号B･K

コード 建設部 農林水産部	品名 規格	単位	単価 4／1～	5／1～		備考	掲載刊行物
	道路植栽工						
Q001458001	（植樹管理） 高木せん定　夏期　　幹周60cm未満	本					4.春号B･K
Q001458002	高木せん定　夏期　　幹周60～120cm	本					4.春号B･K
Q001458003	高木せん定　冬期　　幹周60cm未満	本					4.春号B･K
Q001458004	高木せん定　冬期　　幹周60～120cm	本					4.春号B･K
Q001458005	中･低木せん定　球形　樹高100cm未満	本					4.春号B･K
Q001458006	中･低木せん定　球形　樹高100～200cm	本					4.春号B･K
Q001458007	中･低木せん定　球形　樹高200～300cm	本					4.春号B･K
Q001458008	中･低木せん定 円筒形 樹高100cm未満	本					4.春号B･K
Q001458009	中･低木せん定 円筒形 樹高100～200cm	本					4.春号B･K
Q001458010	中･低木せん定 円筒形 樹高200～300cm	本					4.春号B･K
Q001458011	寄植　せん定　低木（株物）	m２					4.春号B･K
Q001458012	寄植　せん定　中木	m２					4.春号B･K
Q001458013	施肥　高木　幹周 60cm未満	本					4.春号B･K
Q001458014	施肥　高木　幹周 60cm以上120cm未満	本					4.春号B･K
Q001458015	施肥　中木　樹高200cm以上300cm未満	本					4.春号B･K
Q001458016	施肥　中木・低木　樹高200cm未満	本					4.春号B･K
Q001458017	施肥　寄植　中木及び低木（株物）	m２					4.春号B･K
Q001458018	施肥　芝	m２					4.春号B･K
Q001458019	除草　抜根除草　植込み地	m２					4.春号B･K
Q001458020	除草　抜根除草　芝生	m２					4.春号B･K
Q001458021	芝刈	m２					4.春号B･K
Q001458022	潅水　トラック使用	m２					4.春号B･K
Q001458023	潅水　散水車使用（貸与車）5300～5800	m２					4.春号B･K

コード 建設部 農林水産部	品名 規格	単位	単価 4／ 1～	5／ 1～		備考	掲載 刊行物
	道路植栽工						
Q001458024	（植樹管理） 防除　低木　樹高 60cm未満	本					4.春号B･K
Q001458025	防除　中木　樹高 60cm以上100cm未満	本					4.春号B･K
Q001458026	防除　中木　樹高100cm以上200cm未満	本					4.春号B･K
Q001458027	防除　中木　樹高200cm以上300cm未満	本					4.春号B･K
Q001458028	防除　高木　幹周 60cm未満	本					4.春号B･K
Q001458029	防除　高木　幹周 60cm以上120cm未満	本					4.春号B･K
Q001458030	防除　寄植　低木（株物）	m２					4.春号B･K
Q001458031	防除　寄植　中木	m２					4.春号B･K
Q001458032	防除　芝	m２					4.冬号B･K
Q001460001	（移植工(掘取工)） 移植工 低木 樹高 60cm未満	本					4.春号B･K
Q001460002	移植工 中木 樹高 60cm以上100cm未満	本					4.春号B･K
Q001460003	移植工 中木 樹高100cm以上200cm未満	本					4.春号B･K
Q001460004	移植工 中木 樹高200cm以上300cm未満	本					4.春号B･K
Q001460005	移植工 高木 幹周 30cm未満	本					4.春号B･K
Q001460006	移植工 高木 幹周 30cm以上 60cm未満	本					4.冬号B･K
Q001460007	移植工 高木 幹周 60cm以上 90cm未満	本					4.冬号B･K

コード 建設部 農林水産部	品名 規格	単位	単価 4／ 1～			備考	掲載刊行物
	橋梁用伸縮継手装置設置工						
Q001530005 A22001	（新設） 軽量型　先付工法・後付工法	m	[redacted]				4.冬号B･K
Q001530006 A22003	普通型　先付工法・後付工法	m	[redacted]				4.冬号B･K
Q001532001 A22021	（補修） 軽量型　１車線相当	m	[redacted]				4.冬号B･K
Q001532002 A22022	軽量型　２車線相当	m	[redacted]				4.冬号B･K
Q001532003 A22023	普通型　１車線相当	m	[redacted]				4.冬号B･K
Q001532004 A22024	普通型　２車線相当	m	[redacted]				4.冬号B･K
	1.市場単価の構成と範囲及び適用等については、物価資料等を参照のこと。						
	2.ｼﾞｮｲﾝﾄ据付工には、型枠やｺﾝｸﾘｰﾄ打設及び据付等の作業を含む。						
	3.伸縮装置本体及び本体に付属するｱﾝｶｰﾎﾞﾙﾄは別途計上する。						
	4.市場単価に含む諸資材は以下のとおりである。						
	1)打設ｺﾝｸﾘｰﾄ(新設は普通又は早強ｺﾝｸﾘｰﾄ、補修は超速硬ｺﾝｸﾘｰﾄ)						
	2)補強鉄筋 3)削孔式ｱﾝｶｰ						
	4)その他作業に必要な資材 5)施工に伴う諸資材のﾛｽ等						
	5.はつり工に伴うｺﾝｸﾘｰﾄ殻等の廃材は積込みまでとし、処分費は別途計上する。						

コード 建設部 農林水産部	品名 規格	単位	単価 4／1～	5／1～	8／1～	備考	掲載刊行物
	橋梁用埋設型伸縮継手装置設置工						
Q001550001 A23001	（新設） 舗装厚内型　後付工法	m					4.冬号B･K
Q001550003 A23002	床版箱抜型　先付工法	m					4.冬号B･K
Q001550002 A23003	床版箱抜型　後付工法	m					4.冬号B･K
Q001552001 A23021	（補修） 舗装厚内型　1車線相当 3.6m標準	m					4.冬号B･K
Q001552002 A23022	舗装厚内型　2車線相当 7.2m標準	m					4.夏号B･K
Q001552003 A23023	床版箱抜型　1車線相当 3.6m標準	m					4.冬号B･K
Q001552004 A23024	床版箱抜型　2車線相当 7.2m標準	m					4.冬号B･K
Q001556001 A24001	（本体材料費加算額） 舗装厚内型	m３					4.冬号B･K
Q001556002 A24002	床版箱抜型　特殊合材	m３					4.夏号B･K
Q001556003 A24003	床版箱抜型　伸縮金物	m					4.冬号B･K
	伸縮装置本体及び本体に付属する。 金具等一式または伸縮金物は、それぞれ						
	加算額により計上する。						
	作業に必要な資材及び施工に伴う諸資材 のロス等を含む。						
Q001570001 A25001	橋面防水工 シート系防水（アスファルト系）新設	m２					4.春号B･K
Q001570002 A25002	シート系防水（アスファルト系）補修	m２					4.冬号B･K
Q001572001 A25003	橋面防水工 塗膜系防水（アスファルト系）新設	m２					4.冬号B･K
Q001572002 A25004	塗膜系防水（アスファルト系）補修	m２					4.冬号B･K

コード 建設部 農林水産部	品名 規格	単位	単価 11／ 1～			備考	掲載 刊行物
	橋梁用埋設型伸縮継手装置設置工						
Q001550001 A23001	（新設） 舗装厚内型　後付工法	m					
Q001550003 A23002	床版箱抜型　先付工法	m					
Q001550002 A23003	床版箱抜型　後付工法	m					
Q001552001 A23021	（補修） 舗装厚内型　1車線相当 3.6m標準	m					
Q001552002 A23022	舗装厚内型　2車線相当 7.2m標準	m					
Q001552003 A23023	床版箱抜型　1車線相当 3.6m標準	m					
Q001552004 A23024	床版箱抜型　2車線相当 7.2m標準	m					
Q001556001 A24001	（本体材料費加算額） 舗装厚内型	m３	[redacted]				4.秋号B･K
Q001556002 A24002	床版箱抜型　特殊合材	m３					
Q001556003 A24003	床版箱抜型　伸縮金物	m					
	伸縮装置本体及び本体に付属する。 金具等一式または伸縮金物は、それぞれ						
	加算額により計上する。						
	作業に必要な資材及び施工に伴う諸資材 のロス等を含む。						
Q001570001 A25001	橋面防水工 シート系防水（アスファルト系）新設	m２					4.春号･K
Q001570002 A25002	シート系防水（アスファルト系）補修	m２	[redacted]				4.秋号B･K
Q001572001 A25003	橋面防水工 塗膜系防水（アスファルト系）新設	m２	[redacted]				4.秋号B･K
Q001572002 A25004	塗膜系防水（アスファルト系）補修	m２	[redacted]				4.秋号B･K

コード 建設部 農林水産部	品名 規格	単位	単価 4／1～	11／1～		備考	掲載刊行物
	道路標識設置工						
Q001200001 A05001	（標識柱・基礎設置：路側式） 単柱式　ﾒｯｷ品　φ 60.5	基				型枠にはｽﾊﾟｲﾗﾙ形式を含む	4.秋号B･K
Q001200002 A05002	単柱式　ﾒｯｷ品　φ 76.3	基				型枠にはｽﾊﾟｲﾗﾙ形式を含む	4.秋号B･K
Q001200003 A05003	単柱式　ﾒｯｷ品　φ 89.1	基				型枠にはｽﾊﾟｲﾗﾙ形式を含む	4.秋号B･K
Q001200004 A05004	単柱式　ﾒｯｷ品　φ101.6	基				型枠にはｽﾊﾟｲﾗﾙ形式を含む	4.秋号B･K
Q001200005 A05005	単柱式 下地ﾒｯｷ＋静電粉体塗装 φ 60.5	基				型枠にはｽﾊﾟｲﾗﾙ形式を含む	4.秋号B･K
Q001200006 A05006	単柱式 下地ﾒｯｷ＋静電粉体塗装 φ 76.3	基				型枠にはｽﾊﾟｲﾗﾙ形式を含む	4.秋号B･K
Q001200007 A05007	単柱式 下地ﾒｯｷ＋静電粉体塗装 φ 89.1	基				型枠にはｽﾊﾟｲﾗﾙ形式を含む	4.秋号B･K
Q001200008 A05008	単柱式　静電粉体塗装　φ 60.5	基				型枠にはｽﾊﾟｲﾗﾙ形式を含む	4.秋号B･K
Q001200009 A05009	単柱式　静電粉体塗装　φ 76.3	基				型枠にはｽﾊﾟｲﾗﾙ形式を含む	4.秋号B･K
Q001200010 A05010	単柱式　静電粉体塗装　φ 89.1	基				型枠にはｽﾊﾟｲﾗﾙ形式を含む	4.秋号B･K
Q001200011 A05031	複柱式　ﾒｯｷ品　φ 60.5	基				型枠にはｽﾊﾟｲﾗﾙ形式を含む	4.秋号B･K
Q001200012 A05032	複柱式　ﾒｯｷ品　φ 76.3	基				型枠にはｽﾊﾟｲﾗﾙ形式を含む	4.秋号B･K
Q001200013 A05033	複柱式　ﾒｯｷ品　φ 89.1	基				型枠にはｽﾊﾟｲﾗﾙ形式を含む	4.秋号B･K
Q001200014 A05034	複柱式　ﾒｯｷ品　φ101.6	基				型枠にはｽﾊﾟｲﾗﾙ形式を含む	4.秋号B･K
Q001200015 A05035	複柱式 下地ﾒｯｷ＋静電粉体塗装 φ 60.5	基				型枠にはｽﾊﾟｲﾗﾙ形式を含む	4.秋号B･K
Q001200016 A05036	複柱式 下地ﾒｯｷ＋静電粉体塗装 φ 76.3	基				型枠にはｽﾊﾟｲﾗﾙ形式を含む	4.秋号B･K
Q001200017 A05037	複柱式 下地ﾒｯｷ＋静電粉体塗装 φ 89.1	基				型枠にはｽﾊﾟｲﾗﾙ形式を含む	4.秋号B･K
Q001200018 A05038	複柱式　静電粉体塗装　φ 60.5	基				型枠にはｽﾊﾟｲﾗﾙ形式を含む	4.秋号B･K
Q001200019 A05039	複柱式　静電粉体塗装　φ 76.3	基				型枠にはｽﾊﾟｲﾗﾙ形式を含む	4.秋号B･K
Q001200020 A05040	複柱式　静電粉体塗装　φ 89.1	基				型枠にはｽﾊﾟｲﾗﾙ形式を含む	4.秋号B･K
Q001202001 A05061	（標識柱設置：片持式） 設置手間　400kg未満	基					4.秋号B･K
Q001202004 A05062	設置手間　400kg以上	基					4.秋号B･K
Q001204004 A05081	（標識柱設置：門型式） 設置手間　スパン 10m未満	基					4.秋号B･K
Q001204005 A05082	設置手間　スパン 10～20m	基					4.秋号B･K
Q001204006 A05083	設置手間　スパン 20m以上	基					4.秋号B･K

コード 建設部 農林水産部	品名 規格	単位	単価 4／ 1～	5／ 1～	11／ 1～	備考	掲載刊行物
	道路標識設置工						
Q001206001 AQE101	（標識板設置：案内標識（新設）） カプセルレンズ　2m2未満	m２	[redacted]		[redacted]	路線番号は対象外。 取付金具を含む。	4.秋号B･K
Q001206011 AQE102	カプセルレンズ　2m2以上	m２	[redacted]		[redacted]	路線番号は対象外。 取付金具を含む。	4.秋号B･K
Q001206006	封入レンズ　2m2未満	m２	[redacted]		[redacted]	路線番号は対象外。 取付金具を含む。	4.秋号B･K
Q001206012	封入レンズ　2m2以上	m２	[redacted]	[redacted]	[redacted]	路線番号は対象外。 取付金具を含む。	4.秋号B･K
Q001206013	広角プリズムレンズ　2m2未満	m２	[redacted]		[redacted]	路線番号は対象外。 取付金具を含む。	4.秋号B･K
Q001206014	広角プリズムレンズ　2m2以上	m２	[redacted]		[redacted]	路線番号は対象外。 取付金具を含む。	4.秋号B･K
Q001206015	（標識板設置：案内標識（移設）） 2m2未満 設置手間	m２	[redacted]	[redacted]			4.春号B･K
Q001206016	2m2以上 設置手間	m２	[redacted]	[redacted]			4.春号B･K
Q001208001 A05101	（標識設置） 警戒・規制・指示・路線番号標識	基	[redacted]	[redacted]			4.春号B･K
Q001210001 A05121	（添架式標識取付金具設置） 信号アーム部	基	[redacted]	[redacted]	[redacted]		4.秋号B･K
Q001210002 A05122	照明柱　既設標識柱	基	[redacted]	[redacted]	[redacted]		4.秋号B･K
Q001210003 A05123	歩道橋	基	[redacted]	[redacted]			4.春号B･K
Q001212001 A05141	（標識基礎設置） コンクリート基礎　4.0m3未満	m３	[redacted]		[redacted]		4.秋号B･K
Q001212002 A05142	コンクリート基礎　4.0～6.0m3未満	m３	[redacted]		[redacted]		4.秋号B･K
Q001212005 A05143	コンクリート基礎　6.0m3以上	m３	[redacted]		[redacted]		4.秋号B･K
	基礎設置、型枠にはスパイラル形式を含む。						

コード 建設部 農林水産部	品名 規格	単位	単価 4／1～	5／1～	8／1～	備考	掲載刊行物
	道路標識設置工						
Q001220001 A05161	（標識柱・基礎撤去） 路側式　単柱式　φ 60.5～φ101.6	基				生じた廃材は仮置きまでとし、処分費は別途	4.冬号B･K
Q001220002 A05162	路側式　複柱式　φ 60.5～φ101.6	基				生じた廃材は仮置きまでとし、処分費は別途	4.冬号B･K
Q001222001 A05181	（標識柱撤去） 片持式　400kg未満	基				生じた廃材は仮置きまでとし、処分費は別途	4.冬号B･K
Q001222004 A05182	片持式　400kg以上	基				生じた廃材は仮置きまでとし、処分費は別途	4.冬号B･K
Q001224001 A05201	門型式　スパン 10m未満	基				生じた廃材は仮置きまでとし、処分費は別途	4.冬号B･K
Q001224002 A05202	門型式　スパン 10～20m	基				生じた廃材は仮置きまでとし、処分費は別途	4.冬号B･K
Q001224003 A05203	門型式　スパン 20m以上	基				生じた廃材は仮置きまでとし、処分費は別途	4.冬号B･K
Q001226001 A05221	（標識板撤去：添架式以外） 警戒・規制・指示・路線番号標識	基				生じた廃材は仮置きまでとし、処分費は別途	4.春号B･K
Q001228001	案内標識　2.0m2未満	m２				生じた廃材は仮置きまでとし、処分費は別途	4.春号B･K
Q001228006	案内標識　2.0m2以上	m２				生じた廃材は仮置きまでとし、処分費は別途	4.冬号B･K
Q001230015 A05241	（標識板撤去：添架式） 添架式標識板　信号アーム部	基				生じた廃材は仮置きまでとし、処分費は別途	4.春号B･K
Q001230016 A05242	添架式標識板　照明柱・既設標識柱	基				生じた廃材は仮置きまでとし、処分費は別途	4.春号B･K
Q001230017 A05243	添架式標識板　歩道橋	基				生じた廃材は仮置きまでとし、処分費は別途	4.冬号B･K
Q001232018 A05261	（標識基礎撤去） コンクリート基礎	m３				生じた廃材は仮置きまでとし、処分費は別途	4.冬号B･K
Q001234004 A05284	（加算額） 曲げ支柱（路側式）φ60.5	本					4.冬号B･K
Q001234005 A05285	曲げ支柱（路側式）φ76.3	本					4.冬号B･K
Q001234006 A05286	曲げ支柱（路側式）φ89.1	本					4.冬号B･K
Q001234002 A05282	標識板の裏面塗装	m２					4.冬号B･K
Q001234003 A05283	アンカーボルト材料	ｋｇ					4.夏号B･K
Q001234007 A05287	取付金具材料	段					4.冬号B･K

コード 建設部 農林水産部	品名 規格	単位	単価 11／ 1～			備考	掲載刊行物
	道路標識設置工						
Q001220001 A05161	（標識柱・基礎撤去） 路側式　単柱式　φ 60.5～φ101.6	基	[redacted]			生じた廃材は仮置きまでとし、処分費は別途	4.秋号B･K
Q001220002 A05162	路側式　複柱式　φ 60.5～φ101.6	基	[redacted]			生じた廃材は仮置きまでとし、処分費は別途	4.秋号B･K
Q001222001 A05181	（標識柱撤去） 片持式　400kg未満	基	[redacted]			生じた廃材は仮置きまでとし、処分費は別途	4.秋号B･K
Q001222004 A05182	片持式　400kg以上	基	[redacted]			生じた廃材は仮置きまでとし、処分費は別途	4.秋号B･K
Q001224001 A05201	門型式　スパン 10m未満	基	[redacted]			生じた廃材は仮置きまでとし、処分費は別途	4.秋号B･K
Q001224002 A05202	門型式　スパン 10～20m	基	[redacted]			生じた廃材は仮置きまでとし、処分費は別途	4.秋号B･K
Q001224003 A05203	門型式　スパン 20m以上	基	[redacted]			生じた廃材は仮置きまでとし、処分費は別途	4.秋号B･K
Q001226001 A05221	（標識板撤去：添架式以外） 警戒・規制・指示・路線番号標識	基				生じた廃材は仮置きまでとし、処分費は別途	
Q001228001	案内標識　2.0m2未満	ｍ２	[redacted]			生じた廃材は仮置きまでとし、処分費は別途	4.秋号B･K
Q001228006	案内標識　2.0m2以上	ｍ２	[redacted]			生じた廃材は仮置きまでとし、処分費は別途	4.秋号B･K
Q001230015 A05241	（標識板撤去：添架式） 添架式標識板　信号アーム部	基	[redacted]			生じた廃材は仮置きまでとし、処分費は別途	4.秋号B･K
Q001230016 A05242	添架式標識板　照明柱・既設標識柱	基	[redacted]			生じた廃材は仮置きまでとし、処分費は別途	4.秋号B･K
Q001230017 A05243	添架式標識板　歩道橋	基	[redacted]			生じた廃材は仮置きまでとし、処分費は別途	4.秋号B･K
Q001232018 A05261	（標識基礎撤去） コンクリート基礎	ｍ３	[redacted]			生じた廃材は仮置きまでとし、処分費は別途	4.秋号B･K
Q001234004 A05284	（加算額） 曲げ支柱（路側式）φ60.5	本	[redacted]				4.秋号B･K
Q001234005 A05285	曲げ支柱（路側式）φ76.3	本	[redacted]				4.秋号B･K
Q001234006 A05286	曲げ支柱（路側式）φ89.1	本	[redacted]				4.秋号B･K
Q001234002 A05282	標識板の裏面塗装	ｍ２	[redacted]				4.秋号B･K
Q001234003 A05283	アンカーボルト材料	ｋｇ	[redacted]				4.秋号B･K
Q001234007 A05287	取付金具材料	段	[redacted]				4.秋号B･K

コード 建設部 農林水産部	品名 規格	単位	単価 4／ 1～	8／ 1～		備考	掲載刊行物
	薄層カラー舗装工						
Q001590001	（樹脂モルタル舗装工） 厚 6mm以下	m2					4.冬号B･K
Q001590002	厚 6mm超え 8mm以下	m2					4.冬号B･K
Q001590003	厚 8mm超え10mm以下	m2					4.冬号B･K
Q001592001	（景観透水性舗装工） 厚10mm以下	m2					4.冬号B･K
Q001592002	厚10mm超え15mm以下	m2					4.冬号B･K
Q001598019	（樹脂系すべり止め舗装工） RPN-101	m2					4.夏号B･K
Q001598020	RPN-102	m2					4.夏号B･K
Q001598021	RPN-103	m2					4.夏号B･K
Q001598022	RPN-104	m2					4.夏号B･K
Q001598023	RPN-201	m2					4.夏号B･K
Q001598024	RPN-202	m2					4.夏号B･K
Q001598025	RPN-203	m2					4.夏号B･K
Q001598026	RPN-204	m2					4.夏号B･K
Q001598027	RPN-301	m2					4.夏号B･K
Q001598028	RPN-302	m2					4.夏号B･K
Q001598029	RPN-303	m2					4.夏号B･K
Q001598030	RPN-304	m2					4.夏号B･K
Q001598031	RPN-401	m2					4.夏号B･K
Q001598032	RPN-402	m2					4.夏号B･K
Q001598033	RPN-501	m2					4.夏号B･K
Q001598034	RPN-502	m2					4.夏号B･K
Q001598035	RPN-601	m2					4.冬号B･K
Q001598036	RPN-602	m2					4.冬号B･K

コード 建設部 農林水産部	品名 規格	単位	単価 4／ 1～			備考	掲載刊行物
	視線誘導標設置工						
Q001300001 A06001	（土中建込み） 両面反射φ100以下　φ34	本	[redacted]				4.冬号B･K
Q001300002 A06002	両面反射φ100以下　φ60.5	本	[redacted]				4.冬号B･K
Q001300003 A06003	両面反射φ100以下　φ89	本	[redacted]				4.冬号B･K
Q001300005 A06005	片面反射φ100以下　φ34	本	[redacted]				4.冬号B･K
Q001300006 A06006	片面反射φ100以下　φ60.5	本	[redacted]				4.冬号B･K
Q001300007 A06007	片面反射φ100以下　φ89	本	[redacted]				4.冬号B･K
Q001302001 A06021	（コンクリート建込） 両面反射φ100以下　φ34　穿孔含む	本	[redacted]				4.冬号B･K
Q001302002 A06022	両面反射φ100以下　φ60.5　穿孔含む	本	[redacted]				4.冬号B･K
Q001302003 A06023	両面反射φ100以下　φ89　穿孔含む	本	[redacted]				4.冬号B･K
Q001302005 A06025	片面反射φ100以下　φ34　穿孔含む	本	[redacted]				4.冬号B･K
Q001302006 A06026	片面反射φ100以下　φ60.5　穿孔含む	本	[redacted]				4.冬号B･K
Q001302007 A06027	片面反射φ100以下　φ89　穿孔含む	本	[redacted]				4.冬号B･K

コード 建設部 農林水産部	品名 規格	単位	単価 4／ 1～			備考	掲載刊行物
	視線誘導標設置工						
Q001300009 A06009	（土中建込用） 両面反射　φ300 支柱φ60.5	本	[redacted]				4.冬号B･K
Q001300010 A06010	片面反射　φ300 支柱φ60.5	本	[redacted]				4.冬号B･K
Q001304017 A06049	（コンクリート建込用）穿孔無 両面反射　φ300 支柱φ60.5	本	[redacted]				4.冬号B･K
Q001304018 A06050	片面反射　φ300 支柱φ60.5	本	[redacted]				4.冬号B･K
Q001302009 A06029	（コンクリート建込用）穿孔有 両面反射　φ300 支柱φ60.5	本	[redacted]				4.冬号B･K
Q001302010 A06030	片面反射　φ300 支柱φ60.5	本	[redacted]				4.冬号B･K
Q001306009 A06069	（防護柵取付用） 両面反射　φ300 バンド式	本	[redacted]				4.冬号B･K
Q001306010 A06070	片面反射　φ300 バンド式	本	[redacted]				4.冬号B･K
Q001308007 A06087	（構造物取付用） 両面反射　φ300 ベースプレート式	本	[redacted]				4.冬号B･K
Q001308008 A06088	片面反射　φ300 ベースプレート式	本	[redacted]				4.冬号B･K

コード 建設部 農林水産部	品名 規格	単位	単価 4／ 1～			備考	掲載刊行物
	視線誘導標設置工						
Q001304009 A06041	（コンクリート建込） 両面反射φ100以下 φ34 穿孔含まない	本	[redacted]				4.冬号B･K
Q001304010 A06042	両面反射φ100以下 φ60.5穿孔含まない	本	[redacted]				4.冬号B･K
Q001304011 A06043	両面反射φ100以下 φ89 穿孔含まない	本	[redacted]				4.冬号B･K
Q001304013 A06045	片面反射φ100以下 φ34 穿孔含まない	本	[redacted]				4.冬号B･K
Q001304014 A06046	片面反射φ100以下 φ60.5穿孔含まない	本	[redacted]				4.冬号B･K
Q001304015 A06047	片面反射φ100以下 φ89 穿孔含まない	本	[redacted]				4.冬号B･K
Q001306001 A06061	（防護柵取付用） 両面反射φ100以下 バンド式	本	[redacted]				4.冬号B･K
Q001306002 A06062	両面反射φ100以下 ボルト式	本	[redacted]				4.冬号B･K
Q001306003 A06063	両面反射φ100以下 かぶせ式	本	[redacted]				4.冬号B･K
Q001306005 A06065	片面反射φ100以下 バンド式	本	[redacted]				4.冬号B･K
Q001306006 A06066	片面反射φ100以下 ボルト式	本	[redacted]				4.冬号B･K
Q001306007 A06067	片面反射φ100以下 かぶせ式	本	[redacted]				4.冬号B･K
Q001308001 A06081	（構造物取付用） 両面反射φ100以下 側壁用	本	[redacted]			穿孔費用含む	4.冬号B･K
Q001308002 A06082	両面反射φ100以下 ベースプレート式	本	[redacted]			穿孔費用含む	4.冬号B･K
Q001308004 A06084	片面反射φ100以下 側壁用	本	[redacted]			穿孔費用含む	4.冬号B･K
Q001308005 A06085	片面反射φ100以下 ベースプレート式	本	[redacted]			穿孔費用含む	4.冬号B･K
Q001310001 A06101	（スノーポール併用型・土中建込 両面反射φ100 反射体数1個	本	[redacted]			穿孔費用含む	4.冬号B･K
Q001310002 A06102	2段式 スライド式） 片面反射φ100 反射体数2個	本	[redacted]			穿孔費用含む	4.冬号B･K
Q001310003 A06103	片面反射φ100 反射体数1個	本	[redacted]			穿孔費用含む	4.冬号B･K

コード 建設部 農林水産部	品名 規格	単位	単価 4／ 1～			備考	掲載刊行物
	視線誘導標設置工						
Q001312001 A06121	（スノーポール併用型・ｺﾝｸﾘｰﾄ建込 両面反射φ100反射体数１個　穿孔含む	本	[redacted]				4.冬号B･K
Q001312003 A06122	2段式 スライド式） 片面反射φ100反射体数2個　穿孔含む	本	[redacted]				4.冬号B･K
Q001312002 A06123	片面反射φ100反射体数1個　穿孔含む	本	[redacted]				4.冬号B･K
Q001312004 A06141	両面反射φ100反射体数1個穿孔含まない	本	[redacted]				4.冬号B･K
Q001312006 A06142	片面反射φ100反射体数2個穿孔含まない	本	[redacted]				4.冬号B･K
Q001312005 A06143	片面反射φ100反射体数1個穿孔含まない	本	[redacted]				4.冬号B･K
	境界杭設置工						
Q001320003 AQ0071	境界杭設置工　手間のみ コンクリート製　根巻き基礎あり	本	[redacted]				4.冬号B･K
Q001320004 AQ0072	境界杭設置工　手間のみ コンクリート製　根巻き基礎なし	本	[redacted]				4.冬号B･K
	道路鋲設置工						
Q001330002	（大型鋲高さ30mmを超え50mm以下） 両面反射 穿孔式 アルミ製 設置幅30cm	個	[redacted]			穿孔式は充填材の費用を含む	4.冬号B･K
Q001330001	両面反射 穿孔式 アルミ製 設置幅20cm	個	[redacted]			穿孔式は充填材の費用を含む	4.冬号B･K
Q001330004	片面反射 穿孔式 アルミ製 設置幅30cm	個	[redacted]			穿孔式は充填材の費用を含む	4.冬号B･K
Q001330003	片面反射 穿孔式 アルミ製 設置幅20cm	個	[redacted]			穿孔式は充填材の費用を含む	4.冬号B･K
Q001332005	道路鋲設置工　小型鋲　穿孔式 両面反射　アルミ　設置幅15cm	個	[redacted]			穿孔式は充填材の費用を含む	4.冬号B･K
Q001332006	片面反射　アルミ　設置幅15cm	個	[redacted]			穿孔式は充填材の費用を含む	4.冬号B･K
Q001332003	道路鋲設置工　小型鋲　貼付式 両面反射　樹脂製　設置幅10cm	個	[redacted]			貼付式は接着剤の費用を含む	4.冬号B･K
Q001332004	片面反射　樹脂製　設置幅10cm	個	[redacted]			貼付式は接着剤の費用を含む	4.冬号B･K

コード 建設部 農林水産部	品名 規格	単位	単価 4／ 1～			備考	掲載刊行物
	境界鋲設置工						
Q001340002	金属製　設置手間	枚	[redacted]				4.冬号B･K
	道路付属物撤去工						
Q001314001 A06161	（視線誘導標） スノーポール併用型含む　土中建込用	本	[redacted]				4.冬号B･K
Q001314002 A06162	スノーポール併用型含む　ｺﾝｸﾘｰﾄ建込用	本	[redacted]				4.冬号B･K
Q001314003 A06163	スノーポール併用型含む　防護柵取付用	本	[redacted]				4.冬号B･K
Q001314004 A06164	スノーポール併用型含む　構造物取付用	本	[redacted]				4.冬号B･K
Q001322001 AQ0081	（境界杭撤去） コンクリート製	本	[redacted]				4.冬号B･K
Q001334002	（道路鋲撤去） 穿孔式	個	[redacted]				4.冬号B･K
Q001334001	貼付式	個	[redacted]				4.冬号B･K
Q001342002	（境界鋲撤去）	枚	[redacted]				4.冬号B･K
	視線誘導標設置工						
Q001316001 A06181	（加算額） 防塵型（プロペラ）φ100以下	面	[redacted]				4.冬号B･K
Q001316004 A06184	視線誘導標設置　加算額　防塵型 （プロペラ型）　φ300	面	[redacted]				4.冬号B･K
Q001316003 A06183	さや管	本	[redacted]				4.冬号B･K

コード 建設部 農林水産部	品名 規格	単位	単価 4／ 1～			備考	掲載刊行物
	車線分離標（ラバーポール）設置						
Q001344001	可変式 穿孔式　１本脚　φ80高さ400mm	本	[redacted]				4.冬号B･K
Q001344002	穿孔式　１本脚　φ80高さ650mm	本	[redacted]				4.冬号B･K
Q001344003	穿孔式　１本脚　φ80高さ800mm	本	[redacted]				4.冬号B･K
Q001344004	着脱式 穿孔式　３本脚　φ80高さ400mm	本	[redacted]				4.冬号B･K
Q001344005	穿孔式　３本脚　φ80高さ650mm	本	[redacted]				4.冬号B･K
Q001344006	穿孔式　３本脚　φ80高さ800mm	本	[redacted]				4.冬号B･K
Q001344007	固定式 貼付式　φ80高さ400mm	本	[redacted]				4.冬号B･K
Q001344008	貼付式　φ80高さ650mm	本	[redacted]				4.冬号B･K
Q001344009	貼付式　φ80高さ800mm	本	[redacted]				4.冬号B･K
Q001346001	車線分離標撤去 可変式　穿孔式　１本脚	本	[redacted]				4.冬号B･K
Q001346002	着脱式　穿孔式　３本脚	本	[redacted]				4.冬号B･K
Q001346003	固定式　貼付式	本	[redacted]				4.冬号B･K

コード 建設部 農林水産部	品名 規格	単位	単価 4／ 1～	5／ 1～		備考	掲載刊行物
	公園植栽工						
Q001480005	（植樹工） 低木 樹高 60cm未満	本					4.春号B･K
Q001480006	中木 樹高 60cm以上100cm未満	本					4.春号B･K
Q001480003	中木 樹高100cm以上200cm未満	本					4.春号B･K
Q001480004	中木 樹高200cm以上300cm未満	本					4.春号B･K
Q001484001	（地被類植付工） 各種	鉢				地被類及び土壌改良材の材料費については別途計上	4.春号B･K
Q001482001	（支柱設置） 中木 二脚鳥居添木付 樹高250cm以上	本					4.春号B･K
Q001482002	中木 八ッ掛（竹） 樹高100cm以上	本					4.春号B･K
Q001482003	中木 添柱形（1本形）樹高100cm以上	本					4.春号B･K
Q001482004	中木 布掛（竹） 樹高100cm以上	m					4.春号B･K
Q001482005	中木 生垣形 樹高100cm以上	m					4.春号B･K

コード 建設部 農林水産部	品名 規格	単位	単価 4／ 1～			備考	掲載刊行物
Q090001010	底面工	m2	[redacted]			材工共	4.冬号K
Q090002010	支保工　ｸﾚｰﾝ抜き ｹｰｿﾝ製作　海上打継用支保工	m	[redacted]			材工共	4.冬号K
Q090002020	上部工　重力式	m	[redacted]			材工共	4.冬号K
Q090002030	上部工　鋼矢板式	m	[redacted]			材工共	4.冬号K
Q090003010	足場工　ｸﾚｰﾝ抜き ｹｰｿﾝ製作　枠組足場(手摺先行型)	m2	[redacted]			材工共	4.冬号K
Q090003070	ｹｰｿﾝ製作　内足場	m2	[redacted]			材工共	4.冬号K
Q090003130	方塊製作　枠組足場(手摺先行型)	m2	[redacted]			材工共	4.冬号K
Q090003150	ｾﾙﾗｰ・L型ﾌﾞﾛｯｸ製作 枠組足場(〃)	m2	[redacted]			材工共	4.冬号K
Q090003180	ｾﾙﾗｰ・L型ﾌﾞﾛｯｸ製作 内足場	m2	[redacted]			材工共	4.冬号K
Q090003210	上部工　重力式　枠組足場(手摺先行型)	m2	[redacted]			材工共	4.冬号K
Q090003215	上部工　鋼矢板式　枠組足場(〃)	m2	[redacted]			材工共	4.冬号K
Q090004010	鉄筋工　ｸﾚｰﾝ抜き ｹｰｿﾝ製作	kg	[redacted]			手間のみ	4.冬号K
Q090004090	ｾﾙﾗｰ・L型ﾌﾞﾛｯｸ製作	kg	[redacted]			手間のみ	4.冬号K
Q090004120	上部工　重力式	kg	[redacted]			手間のみ	4.冬号K
Q090004130	上部工　鋼矢板式	kg	[redacted]			手間のみ	4.冬号K
Q090005010	型枠工　ｸﾚｰﾝ抜き ｹｰｿﾝ製作	m2	[redacted]			材工共	4.冬号K
Q090005070	方塊・蓋・根固・基礎ﾌﾞﾛｯｸ製作	m2	[redacted]			材工共	4.冬号K
Q090005090	ｾﾙﾗｰ・L型ﾌﾞﾛｯｸ製作	m2	[redacted]			材工共	4.冬号K
Q090005120	上部工　重力式　鋼製型枠	m2	[redacted]			材工共	4.冬号K
Q090005130	上部工　重力式　木製型枠	m2	[redacted]			材工共	4.冬号K
Q090005150	上部工　鋼矢板式　鋼製型枠	m2	[redacted]			材工共	4.冬号K
Q090005160	上部工　鋼矢板式　木製型枠	m2	[redacted]			材工共	4.冬号K

コード 建設部 農林水産部	品名 規格	単位	単価 4／ 1～			備考	掲載刊行物
	コンクリート打設工						
Q090006010	ｹｰｿﾝ製作 ﾎﾟﾝﾌﾟ車　ｺﾝｸﾘｰﾄ運搬含	m3	[redacted]			手間のみ	4.冬号K
Q090006020	方塊製作等陸上施工 ﾎﾟﾝﾌﾟ車　ｺﾝｸﾘｰﾄ運搬含	m3	[redacted]			手間のみ	4.冬号K
Q090006030	方塊製作等陸上施工 ｸﾚｰﾝ抜き　ｺﾝｸﾘｰﾄ運搬別途	m3	[redacted]			手間のみ	4.冬号K
Q090006050	方塊製作等陸上施工 ﾐｷｻｰ車から直接投入ｺﾝｸﾘｰﾄ運搬別	m3	[redacted]			手間のみ	4.冬号K
Q090006060	ｾﾙﾗｰ・L型ﾌﾞﾛｯｸ製作 ﾎﾟﾝﾌﾟ車　ｺﾝｸﾘｰﾄ運搬含	m3	[redacted]			手間のみ	4.冬号K
Q090006070	ｾﾙﾗｰ・L型ﾌﾞﾛｯｸ製作 ｸﾚｰﾝ抜き　ｺﾝｸﾘｰﾄ運搬別途	m3	[redacted]			手間のみ	4.冬号K
Q090006100	ｾﾙﾗｰ・L型ﾌﾞﾛｯｸ製作 ﾐｷｻｰ車から直接投入ｺﾝｸﾘｰﾄ運搬別	m3	[redacted]			手間のみ	4.冬号K
Q090006110	上部工　陸上施工 ﾎﾟﾝﾌﾟ車　ｺﾝｸﾘｰﾄ運搬含	m3	[redacted]			手間のみ	4.冬号K
Q090006120	上部工　陸上施工 ｸﾚｰﾝ抜き　ｺﾝｸﾘｰﾄ運搬別途	m3	[redacted]			手間のみ	4.冬号K
Q090006140	上部工　陸上施工 ﾐｷｻｰ車から直接投入ｺﾝｸﾘｰﾄ運搬別	m3	[redacted]			手間のみ	4.冬号K
Q090006150	上部工　海上施工 台船ﾊﾞｹｯﾄ・自積ﾊﾞｹｯﾄ　ｺﾝｸﾘｰﾄ運搬別	m3	[redacted]			手間のみ	4.冬号K
Q090006160	上部工　海上施工 ｺﾝｸﾘｰﾄﾐｷｻｰ船　ｺﾝｸﾘｰﾄ運搬別途	m3	[redacted]			手間のみ	4.冬号K
Q090007020	止水板工　止水板取付 ｸﾚｰﾝ抜き　陸上施工	個	[redacted]			手間のみ	4.冬号K
Q090007030	止水板工　止水板取付 海上施工	個	[redacted]			手間のみ	4.冬号K
Q090007040	止水板工　止水板取外 海上施工	個	[redacted]			手間のみ	4.冬号K
Q090008020	上蓋工　ｹｰｿﾝ等据付用上蓋取外 上蓋取付取外	函	[redacted]			手間のみ	4.冬号K
Q090009020	係船柱取付工　係船柱取付 100kN未満　陸上　ｸﾚｰﾝ抜き	基	[redacted]			手間のみ	4.冬号K
Q090009030	100kN未満　海上	基	[redacted]			手間のみ	4.冬号K
Q090009050	100～150kN未満　陸上　ｸﾚｰﾝ抜き	基	[redacted]			手間のみ	4.冬号K
Q090009060	100～150kN未満　海上	基	[redacted]			手間のみ	4.冬号K
Q090009080	150～1000kN未満　陸上　ｸﾚｰﾝ抜き	基	[redacted]			手間のみ	4.冬号K
Q090009090	150～1000kN未満　海上	基	[redacted]			手間のみ	4.冬号K
Q090009110	1000kN以上　陸上　ｸﾚｰﾝ抜き	基	[redacted]			手間のみ	4.冬号K
Q090009120	1000kN以上　海上	基	[redacted]			手間のみ	4.冬号K

コード 建設部 農林水産部	品名 規格	単位	単価 4／ 1～			備考	掲載刊行物
Q090009140	係船柱取付工　架台現場製作工 100ｋＮ未満　陸上	基	[redacted]			材工共	4.冬号K
Q090009150	100ｋＮ未満　海上	基	[redacted]			材工共	4.冬号K
Q090009170	100～150ｋＮ未満　陸上	基	[redacted]			材工共	4.冬号K
Q090009180	100～150ｋＮ未満　海上	基	[redacted]			材工共	4.冬号K
Q090009200	150～700ｋＮ未満　陸上	基	[redacted]			材工共	4.冬号K
Q090009210	150～700ｋＮ未満　海上	基	[redacted]			材工共	4.冬号K
Q090009230	700～1000ｋＮ未満　陸上	基	[redacted]			材工共	4.冬号K
Q090009240	700～1000ｋＮ未満　海上	基	[redacted]			材工共	4.冬号K
Q090009260	1000～1500ｋＮ未満　陸上	基	[redacted]			材工共	4.冬号K
Q090009270	1000～1500ｋＮ未満　海上	基	[redacted]			材工共	4.冬号K
Q090009290	1500ｋＮ以上　陸上	基	[redacted]			材工共	4.冬号K
Q090009300	1500ｋＮ以上　海上	基	[redacted]			材工共	4.冬号K
Q090009320	係船柱取付工　架台取付 100ｋＮ未満　陸上	基	[redacted]			手間のみ	4.冬号K
Q090009330	100ｋＮ未満　海上	基	[redacted]			手間のみ	4.冬号K
Q090009350	100～150ｋＮ未満　陸上	基	[redacted]			手間のみ	4.冬号K
Q090009360	100～150ｋＮ未満　海上	基	[redacted]			手間のみ	4.冬号K
Q090009380	150～700ｋＮ未満　陸上	基	[redacted]			手間のみ	4.冬号K
Q090009390	150～700ｋＮ未満　海上	基	[redacted]			手間のみ	4.冬号K
Q090009410	700～1000ｋＮ未満　陸上	基	[redacted]			手間のみ	4.冬号K
Q090009420	700～1000ｋＮ未満　海上	基	[redacted]			手間のみ	4.冬号K
Q090009440	1000～1500ｋＮ未満　陸上	基	[redacted]			手間のみ	4.冬号K
Q090009450	1000～1500ｋＮ未満　海上	基	[redacted]			手間のみ	4.冬号K
Q090009470	1500ｋＮ以上　陸上	基	[redacted]			手間のみ	4.冬号K
Q090009480	1500ｋＮ以上　海上	基	[redacted]			手間のみ	4.冬号K

コード 建設部 農林水産部	品名 規格	単位	単価 4／1～			備考	掲載刊行物
Q090010370	防舷材取付工　防舷材取付 H=250mm未満　陸上施工　ｸﾚｰﾝ抜き	基	[redacted]			手間のみ	4.冬号K
Q090010380	H=250mm未満　海上施工	基	[redacted]			手間のみ	4.冬号K
Q090010080	H=250～500mm未満　陸上施工　ｸﾚｰﾝ抜き	基	[redacted]			手間のみ	4.冬号K
Q090010090	H=250～500mm未満　海上施工	基	[redacted]			手間のみ	4.冬号K
Q090010390	H=500～800mm未満　陸上施工　ｸﾚｰﾝ抜き	基	[redacted]			手間のみ	4.冬号K
Q090010400	H=500～800mm未満　海上施工	基	[redacted]			手間のみ	4.冬号K
Q090010410	H=800mm以上　陸上施工 ｸﾚｰﾝ抜き	基	[redacted]			手間のみ	4.冬号K
Q090010420	H=800mm以上　海上施工	基	[redacted]			手間のみ	4.冬号K
Q090010135	防舷材取付工　梯子取付 H=250mm未満　陸上施工　ｸﾚｰﾝ抜き	基	[redacted]			手間のみ	4.冬号K
Q090010140	H=250mm未満　海上施工	基	[redacted]			手間のみ	4.冬号K
Q090010430	防舷材取付工　埋込栓取付　先付 H=250mm未満　陸上施工	基	[redacted]			手間のみ	4.冬号K
Q090010440	H=250mm未満　海上施工	基	[redacted]			手間のみ	4.冬号K
Q090010190	H=250～500mm未満　陸上施工	基	[redacted]			手間のみ	4.冬号K
Q090010200	H=250～500mm未満　海上施工	基	[redacted]			手間のみ	4.冬号K
Q090010450	H=500～800mm未満　陸上施工	基	[redacted]			手間のみ	4.冬号K
Q090010460	H=500～800mm未満　海上施工	基	[redacted]			手間のみ	4.冬号K
Q090010470	H=800mm以上　陸上施工	基	[redacted]			手間のみ	4.冬号K
Q090010480	H=800mm以上　海上施工	基	[redacted]			手間のみ	4.冬号K
Q090011040	車止め取付工 二次製品　ｸﾚｰﾝ抜き	m	[redacted]			手間のみ	4.冬号K
Q090012030	縁金物取付工 二次製品	m	[redacted]			手間のみ	4.冬号K

コード 建設部 農林水産部	品名 規格	単位	単価 4／1～	8／1～		備考	掲載刊行物
Q090013010	電気防食工　取付金具製作 材工共	組					4.冬号K
Q090013020	電気防食工　取付金具取付 ｸﾚｰﾝ抜き　手間のみ	組					4.冬号K
Q090013030	電気防食工　陽極取付 手間のみ　ｱﾙﾐ合金陽極　ｸﾚｰﾝ込み	個					4.冬号K
Q090013060	電気防食工　電位測定装置取付 端子板　手間のみ	個					4.冬号K
Q090014010	港湾構造物塗装工　係船柱塗装 新設　錆止め＋下塗り・上塗り	m2				材工共	4.夏号K
Q090014020	新設・塗替　錆止め	m2				材工共	4.夏号K
Q090014030	新設・塗替　下塗り・上塗り	m2				材工共	4.夏号K
Q090014040	塗替　再錆止め＋下塗り・上塗り	m2				材工共	4.夏号K
Q090014050	港湾構造物塗装工　車止塗装 新設　亜鉛ﾒｯｷ面塗装	m2				材工共	4.夏号K
Q090014060	塗替　亜鉛ﾒｯｷ面補修	m2				材工共	4.夏号K
Q090014070	塗替　亜鉛ﾒｯｷ未施工既設面補修	m2				材工共	4.夏号K
Q090014080	港湾構造物塗装工　縁金物塗装 新設　亜鉛ﾒｯｷ面塗装	m2				材工共	4.夏号K
Q090014090	塗替　亜鉛ﾒｯｷ面補修	m2				材工共	4.夏号K
Q090014100	塗替　亜鉛ﾒｯｷ未施工既設面補修	m2				材工共	4.夏号K
Q090015010	現場鋼材溶接工　手動ｱｰｸ溶接 突合（Ｖ型）陸上　6mm以上12mm未満	m				材工共	4.冬号K
Q090015020	突合（Ｖ型）陸上　12mm以上16mm未満	m				材工共	4.冬号K
Q090015030	突合（Ｖ型）陸上　16mm以上20mmまで	m				材工共	4.冬号K
Q090015040	突合（Ｘ型）陸上　16mm以上20mm未満	m				材工共	4.冬号K
Q090015050	突合（Ｘ型）陸上　20mm以上28mmまで	m				材工共	4.冬号K
Q090015060	隅肉・重合 陸上　3mm以上8mm未満	m				材工共	4.冬号K
Q090015070	隅肉・重合　陸上　8mm以上12mm未満	m				材工共	4.冬号K
Q090015080	隅肉・重合　陸上　12mm以上16mmまで	m				材工共	4.冬号K
Q090015090	突合（Ｖ型）海上　6mm以上12mm未満	m				材工共	4.冬号K
Q090015100	突合（Ｖ型）海上　12mm以上16mm未満	m				材工共	4.冬号K
Q090015110	突合（Ｖ型）海上　16mm以上20mmまで	m				材工共	4.冬号K

コード 建設部 農林水産部	品名 規格	単位	単価 4／ 1～			備考	掲載刊行物
Q090015120	現場鋼材溶接工　手動ｱｰｸ溶接 突合（Ｘ型）海上　16mm以上20mm未満	m				材工共	4.冬号K
Q090015130	突合（Ｘ型）海上　20mm以上28mmまで	m				材工共	4.冬号K
Q090015140	隅肉・重合　海上　3mm以上8mm未満	m				材工共	4.冬号K
Q090015150	隅肉・重合　海上　8mm以上12mm未満	m				材工共	4.冬号K
Q090015160	隅肉・重合　海上　12mm以上16mmまで	m				材工共	4.冬号K
Q090015210	現場鋼材溶接工　半自動ｱｰｸ溶接 Ｉ型　陸上　板厚　6mm以上10mmまで	m				材工共	4.冬号K
Q090015220	Ｖ型　陸上　板厚　11mm以上20mm未満	m				材工共	4.冬号K
Q090015230	Ｖ型　陸上　板厚　20mm以上30mm未満	m				材工共	4.冬号K
Q090015240	Ｖ型　陸上　板厚　30mm以上35mmまで	m				材工共	4.冬号K
Q090015250	Ｘ型　陸上　板厚　25mm以上35mmまで	m				材工共	4.冬号K
Q090015260	Ｉ型　海上　板厚　6mm以上10mmまで	m				材工共	4.冬号K
Q090015270	Ｖ型　海上　板厚　11mm以上20mm未満	m				材工共	4.冬号K
Q090015280	Ｖ型　海上　板厚　20mm以上30mm未満	m				材工共	4.冬号K
Q090015290	Ｖ型　海上　板厚　30mm以上35mmまで	m				材工共	4.冬号K
Q090015300	Ｘ型　海上　板厚　25mm以上35mmまで	m				材工共	4.冬号K
Q090015350	現場鋼材溶接工水中被覆ｱｰｸ溶接 板厚　3mm以上6mm未満	m				材工共	4.冬号K
Q090015360	板厚　6mm以上10mm未満	m				材工共	4.冬号K
Q090015370	板厚　10mm以上13mm未満	m				材工共	4.冬号K
Q090015380	板厚　13mm以上16mmまで	m				材工共	4.冬号K
Q090015430	現場鋼材溶接工　水中ｽﾀｯﾄﾞ溶接 下地処理　手間のみ	個所					4.冬号K
Q090015440	水中ｽﾀｯﾄﾞ溶接　手間のみ	本					4.冬号K
Q090015490	現場鋼材切断工　ｶﾞｽ切断(手動) 陸上　板厚　2mm以上10mm未満	m				材工共	4.冬号K
Q090015500	陸上　板厚　10mm以上20mm未満	m				材工共	4.冬号K
Q090015510	陸上　板厚　20mm以上30mmまで	m				材工共	4.冬号K
Q090015520	海上　板厚　2mm以上10mm未満	m				材工共	4.冬号K
Q090015530	海上　板厚　10mm以上20mm未満	m				材工共	4.冬号K
Q090015540	海上　板厚　20mm以上30mmまで	m				材工共	4.冬号K

コード 建設部 農林水産部	品名 規格	単位	単価 4／1～	8／1～		備考	掲載刊行物
Q090015590	現場鋼材切断工　ｶﾞｽ(自・半自) 陸上　板厚　2mm以上10mm未満	m				材工共	4.冬号K
Q090015600	陸上　板厚　10mm以上20mm未満	m				材工共	4.冬号K
Q090015610	陸上　板厚　20mm以上30mmまで	m				材工共	4.冬号K
Q090015620	海上　板厚　2mm以上10mm未満	m				材工共	4.冬号K
Q090015630	海上　板厚　10mm以上20mm未満	m				材工共	4.冬号K
Q090015640	海上　板厚　20mm以上30mmまで	m				材工共	4.冬号K
Q090015690	現場鋼材切断工水中酸素ｱｰｸ切断 板厚　2mm以上10mm未満	m				材工共	4.冬号K
Q090015700	板厚　10mm以上20mm未満	m				材工共	4.冬号K
Q090015710	板厚　20mm以上30mmまで	m				材工共	4.冬号K
Q090016030	防砂目地工　防砂目地板取付 陸上施工	m				手間のみ	4.冬号K
Q090016040	水中施工	m				手間のみ	4.冬号K
Q090017010	吸出し防止工　防砂ｼｰﾄ敷設 陸上　ｸﾚｰﾝ抜き	m2				手間のみ	4.夏号K
Q090017030	海上　台船使用	m2				手間のみ	4.夏号K
Q090017040	海上　ｸﾚｰﾝ付台船使用	m2				手間のみ	4.夏号K
Q090018020	汚濁防止膜工 汚濁防止膜設置　陸上　ｸﾚｰﾝ込み	m				手間のみ	4.夏号K
Q090018120	汚濁防止膜撤去　陸上　ｸﾚｰﾝ込み	m				手間のみ	4.夏号K
Q090018210	汚濁防止膜移設	m				手間のみ	4.夏号K
Q090019020	汚濁防止枠工　汚濁防止枠設置 枠寸法 14×14m級　陸上ｸﾚｰﾝ込み	基				手間のみ	4.夏号K
Q090019120	枠寸法 20×20m級　陸上ｸﾚｰﾝ込み	基				手間のみ	4.夏号K
Q090019220	枠寸法 22×22m級　陸上ｸﾚｰﾝ込み	基				手間のみ	4.夏号K
Q090019420	汚濁防止枠工　汚濁防止枠撤去 枠寸法 14×14m級　陸上ｸﾚｰﾝ込み	基				手間のみ	4.夏号K
Q090019520	枠寸法 20×20m級　陸上ｸﾚｰﾝ込み	基				手間のみ	4.夏号K
Q090019620	枠寸法 22×22m級　陸上ｸﾚｰﾝ込み	基				手間のみ	4.夏号K

コード 建設部 農林水産部	品名 規格	単位	単価 4／ 1～	8／ 1～	11／ 1～	備考	掲載刊行物
Q090020010	ﾏｯﾄ工　ｱｽﾌｧﾙﾄﾏｯﾄ(工場製作)設置 ｸﾚｰﾝ抜き	ｍ２				材工共	4.秋号K
Q090020020	ﾏｯﾄ工　ｺﾞﾑ系ﾏｯﾄ(再生)設置 ｺﾞﾑ系ﾏｯﾄ(再生)設置	ｍ２				材工共	4.秋号K
Q090021010	吊鉄筋工　吊鉄筋・吊バー 鉄筋径38mm未満　ｸﾚｰﾝ抜き	ｋｇ				手間のみ	4.冬号K
Q090021020	鉄筋径38mm以上50mm未満ｸﾚｰﾝ抜き	ｋｇ				手間のみ	4.冬号K
Q090021030	鉄筋径50mm以上80mm未満ｸﾚｰﾝ抜き	ｋｇ				手間のみ	4.冬号K
Q090022010	かき落とし工	ｍ２				手間のみ	4.冬号K
Q090023010	伸縮目地工 瀝青系	ｍ２				材工共	4.冬号K
Q090023020	樹脂発泡体	ｍ２				材工共	4.冬号K
Q090024010	灯浮標設置工 ｸﾚｰﾝ抜き	個				手間のみ	4.夏号K
Q090024020	灯浮標撤去工 ｸﾚｰﾝ抜き	個				手間のみ	4.夏号K
Q302204010	汚濁防止膜点検（海上目視点検） （作業船あり）100m未満	回					4.冬号K
Q302204020	（作業船あり）100～500m未満	回					4.冬号K
Q302204030	（作業船あり）500～1000m未満	回					4.冬号K
Q302204040	（作業船あり）1000～1500m未満	回					4.冬号K
Q302204050	（作業船あり）1500～2000m未満	回					4.冬号K
Q302205010	汚濁防止膜点検（海上目視点検） （作業船なし）200m未満	回					4.冬号K
Q302206010	汚濁防止膜点検（水中目視点検） （船の有無問わず）100m未満	回					4.冬号K
Q302206020	（船の有無問わず）100～500m未満	回					4.冬号K
Q302206030	（船の有無問わず）500～1000m未満	回					4.冬号K
Q302206040	（船の有無問わず）1000～1500m未満	回					4.冬号K
Q302206050	（船の有無問わず）1500～2000m未満	回					4.冬号K

市場単価(12)　軟弱地盤処理工

コード 建設部 農林水産部	品名 規格	単位	単価 4／ 1～			備考	掲載刊行物
Q001620001 A11001	サンドドレーン工 １０ｍ未満	m	[redacted]				4.冬号B･K
Q001620002 A11002	１０ｍ以上２０ｍ未満	m	[redacted]				4.冬号B･K
Q001620005 A11003	２０ｍ以上３５ｍ未満	m	[redacted]				4.冬号B･K
Q001622001 A11021	サンドコンパクションパイル工 １０ｍ未満	m	[redacted]				4.冬号B･K
Q001622002 A11022	１０ｍ以上２０ｍ未満	m	[redacted]				4.冬号B･K
Q001622005 A11023	２０ｍ以上３５ｍ未満	m	[redacted]				4.冬号B･K

コード 建設部 農林水産部	品名 規格	単位	単価 4／ 1～	11／ 1～		備考	掲載刊行物
	吹付枠工（ﾓﾙﾀﾙ・ｺﾝｸﾘｰﾄ）						
Q001440001 A09181	梁断面 150*150	m	[redacted]				4.秋号B･K
Q001440002 A09182	梁断面 200*200	m	[redacted]				4.秋号B･K
Q001440003 A09183	梁断面 300*300	m	[redacted]				4.秋号B･K
Q001440004 A09184	梁断面 400*400	m	[redacted]				4.秋号B･K
Q001440005 A09185	梁断面 500*500	m	[redacted]				4.秋号B･K
Q001440006 A09186	梁断面 600*600	m	[redacted]				4.秋号B･K
Q001436001 A09202	（水切りコンクリート加算額）	m３	[redacted]				4.秋号B･K
Q001436002 A09203	（表面コテ仕上げ加算額）	m２	[redacted]				4.秋号B･K
Q001436003 A09204	（間詰めﾓﾙﾀﾙ･ｺﾝｸﾘｰﾄ加算額）	m３	[redacted]				4.秋号B･K
Q001434001 A09201	ラス張工	m２	[redacted]				4.秋号B･K

コード 建設部 農林水産部	品名 規格	単位	単価 4／ 1～	11／ 1～		備考	掲載 刊行物
Q070001001 AU0001	ます設置工（塩化ビニル製） ます（径150）	箇所				材工共	4.秋号B･K
Q070001002 AU0002	ます（径200）	箇所				材工共	4.秋号B･K
Q070001003 AU0003	ます（径300）	箇所				材工共	4.秋号B･K
Q070001004 AU0004	ます（径350）	箇所				材工共	4.秋号B･K
Q070002001 AU0005	取付管布設工および支管取付工 管径100	箇所				材工共	4.秋号B･K
Q070002002 AU0006	管径125	箇所				材工共	4.秋号B･K
Q070002003 AU0007	管径150	箇所				材工共	4.秋号B･K
Q070002004 AU0008	管径200	箇所				材工共	4.秋号B･K
ZA70000010 AU0009	鋳鉄製防護蓋設置費　加算額	箇所				手間のみ	4.冬号B･K
Q070033001 AU0011	硬質塩化ビニル管設置工 呼び径150mm	m				材工共	4.秋号B･K
Q070033002 AU0012	呼び径200mm	m				材工共	4.秋号B･K
Q070033003 AU0013	呼び径250mm	m				材工共	4.秋号B･K
Q070033004 AU0014	呼び径300mm	m				材工共	4.秋号B･K
Q070033005 AU0015	呼び径350mm	m				材工共	4.秋号B･K
Q070034001 AU0016	リブ付硬質塩化ビニル管設置工 呼び径150mm	m				材工共	4.秋号B･K
Q070034002 AU0017	呼び径200mm	m				材工共	4.秋号B･K
Q070034003 AU0018	呼び径250mm	m				材工共	4.秋号B･K
Q070034004 AU0019	呼び径300mm	m				材工共	4.秋号B･K
Q070034005 AU0020	呼び径350mm	m				材工共	4.秋号B･K
Q070035001 AU0031	砂基礎設置工 （人力施工）	m3				手間のみ	4.冬号B･K
Q070035002 AU0032	（機械施工）	m3				手間のみ	4.冬号B･K
Q070036001 AU0033	砕石基礎設置工 （人力施工）	m3				手間のみ	4.冬号B･K
Q070036002 AU0034	（機械施工）	m3				手間のみ	4.冬号B･K

コード 建設部 農林水産部	品名 規格	単位	単価 4／ 1～	11／ 1～		備考	掲載刊行物
	組立マンホール設置工						
Q070011001 AU0041	0号(750mm)or楕円 2m以下	箇所					4.冬号B･K
Q070011002 AU0042	0号(750mm)or楕円 2m超～3m以下	箇所					4.冬号B･K
Q070011003 AU0043	0号(750mm)or楕円 3m超～5m以下	箇所					4.冬号B･K
Q070011004 AU0044	1号(900mm) 3m以下	箇所					4.冬号B･K
Q070011005 AU0045	1号(900mm) 3m超～4m以下	箇所					4.冬号B･K
Q070011006 AU0046	1号(900mm) 4m超～5m以下	箇所					4.冬号B･K
Q070011007 AU0047	2号(1200mm) 4m以下	箇所					4.冬号B･K
Q070011008 AU0048	2号(1200mm) 4m超～5m以下	箇所					4.冬号B･K
Q070011009 AU0049	2号(1200mm) 5m超～6m以下	箇所					4.冬号B･K
Q070011010 AU0050	3号(1500mm) 4m以下	箇所					4.冬号B･K
Q070011011 AU0051	3号(1500mm) 4m超～5m以下	箇所					4.冬号B･K
Q070011012 AU0052	3号(1500mm) 5m超～6m以下	箇所					4.冬号B･K
	小型マンホール工(塩化ビニル製)						
Q070021001 AU0061	径300起点・中間 深さ2m以下　本管150、200mm	箇所					4.秋号B･K
Q070021002 AU0062	深さ2m以下　本管250mm	箇所					4.秋号B･K
Q070021003 AU0063	深さ3.5m以下　本管150、200mm	箇所					4.秋号B･K
Q070021004 AU0064	深さ3.5m以下　本管250mm	箇所					4.秋号B･K
Q070021005 AU0065	径300底部 深さ2m以下 本管150、200mm	箇所					4.秋号B･K
Q070021006 AU0066	深さ2m以下 本管250mm	箇所					4.秋号B･K
Q070021007 AU0067	深さ3.5m以下本管150、200mm	箇所					4.秋号B･K
Q070021008 AU0068	深さ3.5m以下 本管250mm	箇所					4.秋号B･K
Q070022001 AU0071	鋳鉄製防護蓋設置費（手間のみ） 小型マンホール工(塩化ビニル製)	箇所					4.冬号B･K

コード 建設部 農林水産部	品名 規格	単位	単価 4／ 1～	5／ 1～	11／ 1～	備考	掲載刊行物
	鉄筋挿入工（ロックボルト工）						
Q001449005	鉄筋挿入工（ロックボルト工） 現場条件Ⅰ	m				手間のみ	4.春号B･K
Q001449006	鉄筋挿入工（ロックボルト工） 現場条件Ⅱ	m				手間のみ	4.冬号B･K
Q001449007	鉄筋挿入工（ロックボルト工） 現場条件Ⅲ	m				手間のみ	4.春号B･K
Q001443001	鉄筋挿入工　上下移動工 現場条件Ⅱ　削孔機械の上下移動	回				手間のみ	4.秋号B･K
Q001445001	鉄筋挿入工（ロックボルト工） 現場条件Ⅱ　仮設足場の設置・撤去	空ｍ３				手間のみ	4.冬号B･K

コード 建設部 農林水産部	品名 規格	単位	単価 4／ 1～			備考	掲載刊行物
	グルービングエ						
Q001623001	グルービングエ 縦方向　幅9mm　深さ6mm　間隔60mm	m2	[redacted]			手間のみ	4.冬号B･K
Q001623002	グルービングエ 縦方向　幅9mm　深さ4mm　間隔60mm	m2	[redacted]			手間のみ	4.冬号B･K
Q001623003	グルービングエ 横方向　幅9mm　深さ6mm　間隔60mm	m2	[redacted]			手間のみ	4.冬号B･K
Q001623004	グルービングエ（路面排水用） 横方向　幅36mm　深さ10mm	m	[redacted]			手間のみ	4.冬号B･K

市場単価(17)　コンクリート表面処理工

コード 建設部 農林水産部	品名 規格	単位	単価 4／ 1～			備考	掲載刊行物
	コンクリート表面処理工						
Q001630001	ウォータージェット工 下・横方向作業	m2	[redacted]				4.冬号B･K

コード 建設部 農林水産部	品名 規格	単位	単価 4／ 1～	11／ 1～		備考	掲載刊行物
Q040011001 A30001	土質ボーリング（深度50m以下）［材工］ φ66mm 粘性土・シルト	m				ノンコア　鉛直下方	4.秋号B･K
Q040011002 A30002	φ66mm 砂・砂質土	m				ノンコア　鉛直下方	4.秋号B･K
Q040011003 A30003	φ66mm 礫混じり土砂	m				ノンコア　鉛直下方	4.秋号B･K
Q040011004 A30004	φ66mm 玉石混じり土砂	m				ノンコア　鉛直下方	4.秋号B･K
Q040011005 A30005	φ66mm 固結シルト・固結粘土	m				ノンコア　鉛直下方	4.秋号B･K
Q040011006 A30006	φ86mm 粘性土・シルト	m				ノンコア　鉛直下方	4.秋号B･K
Q040011007 A30007	φ86mm 砂・砂質土	m				ノンコア　鉛直下方	4.秋号B･K
Q040011008 A30008	φ86mm 礫混じり土砂	m				ノンコア　鉛直下方	4.秋号B･K
Q040011009 A30009	φ86mm 玉石混じり土砂	m				ノンコア　鉛直下方	4.秋号B･K
Q040011010 A30010	φ86mm 固結シルト・固結粘土	m				ノンコア　鉛直下方	4.秋号B･K
Q040011011 A30011	φ116mm 粘性土・シルト	m				ノンコア　鉛直下方	4.秋号B･K
Q040011012 A30012	φ116mm 砂・砂質土	m				ノンコア　鉛直下方	4.秋号B･K
Q040011013 A30013	φ116mm 礫混じり土砂	m				ノンコア　鉛直下方	4.秋号B･K
Q040011014 A30014	φ116mm 玉石混じり土砂	m				ノンコア　鉛直下方	4.秋号B･K
Q040011015 A30015	φ116mm 固結シルト・固結粘土	m				ノンコア　鉛直下方	4.秋号B･K
Q040012001 A30021	岩盤ボーリング（深度50m以下）［材工］ φ66mm 軟岩	m				オールコア　鉛直下方	4.秋号B･K
Q040012002 A30022	φ66mm 中硬岩	m				オールコア　鉛直下方	4.秋号B･K
Q040012003 A30023	φ66mm 硬岩	m				オールコア　鉛直下方	4.秋号B･K
Q040012004 A30024	φ66mm 極硬岩	m				オールコア　鉛直下方	4.秋号B･K
Q040012005 A30025	φ66mm 破砕岩	m				オールコア　鉛直下方	4.秋号B･K
Q040012006 A30026	φ76mm 軟岩	m				オールコア　鉛直下方	4.秋号B･K
Q040012007 A30027	φ76mm 中硬岩	m				オールコア　鉛直下方	4.秋号B･K
Q040012008 A30028	φ76mm 硬岩	m				オールコア　鉛直下方	4.秋号B･K
Q040012009 A30029	φ76mm 極硬岩	m				オールコア　鉛直下方	4.秋号B･K
Q040012010 A30030	φ76mm 破砕岩	m				オールコア　鉛直下方	4.秋号B･K
Q040012011 A30031	φ86mm 軟岩	m				オールコア　鉛直下方	4.秋号B･K
Q040012012 A30032	φ86mm 中硬岩	m				オールコア　鉛直下方	4.秋号B･K

コード 建設部 農林水産部	品名 規格	単位	単価 4／ 1～	11／ 1～		備考	掲載刊行物
Q040011016 A30086	土質ボーリング φ66mm 粘性土･シルト	m				オールコア	4.秋号B･K
Q040011017 A30087	φ66mm 砂･砂質土	m				オールコア	4.秋号B･K
Q040011018 A30088	φ66mm 礫混じり土砂	m				オールコア	4.秋号B･K
Q040011019 A30089	φ66mm 玉石混じり土砂	m				オールコア	4.秋号B･K
Q040011020 A30090	φ66mm 固結シルト･固結粘土	m				オールコア	4.秋号B･K
Q040011021 A30091	φ86mm 粘性土･シルト	m				オールコア	4.秋号B･K
Q040011022 A30092	φ86mm 砂･砂質土	m				オールコア	4.秋号B･K
Q040011023 A30093	φ86mm 礫混じり土砂	m				オールコア	4.秋号B･K
Q040011024 A30094	φ86mm 玉石混じり土砂	m				オールコア	4.秋号B･K
Q040011025 A30095	φ86mm 固結シルト･固結粘土	m				オールコア	4.秋号B･K
Q040011026 A30096	φ116mm 粘性土･シルト	m				オールコア	4.秋号B･K
Q040011027 A30097	φ116mm 砂･砂質土	m				オールコア	4.秋号B･K
Q040011028 A30098	φ116mm 礫混じり土砂	m				オールコア	4.秋号B･K
Q040011029 A30099	φ116mm 玉石混じり土砂	m				オールコア	4.秋号B･K
Q040011030 A30100	φ116mm 固結シルト･固結粘土	m				オールコア	4.秋号B･K

コード 建設部 農林水産部	品名 規格	単位	単価 4／ 1～	11／ 1～		備考	掲載刊行物
Q040013001 A30041	サンプリング［材工］ シンフォールサンプリング粘性土	本					4.秋号B･K
Q040013002 A30042	デニソンサンプリング粘性土	本					4.秋号B･K
Q040013003 A30043	トリプルサンプリング砂質土	本					4.秋号B･K
Q040014001 A30051	サウンディング及び原位置試験［材工］ 標準貫入試験　粘性土・シルト	回					4.秋号B･K
Q040014002 A30052	標準貫入試験　砂・砂質土	回					4.秋号B･K
Q040014003 A30053	標準貫入試験　礫混じり土砂	回					4.秋号B･K
Q040014004 A30054	標準貫入試験　玉石混じり土砂	回					4.秋号B･K
Q040014005 A30056	標準貫入試験　固結シルト･固結粘土	回					4.秋号B･K
Q040014006 A30055	標準貫入試験　軟岩	回					4.秋号B･K
Q040014007 A30061	孔内水平載荷試験　普通載荷	回				GL-50m以内 (2.5MN／m2以下)	4.秋号B･K
Q040014008 A30062	孔内水平載荷試験　中圧載荷	回				GL-50m以内 (2.5～10MN／m2)	4.秋号B･K
Q040014009 A30063	孔内水平載荷試験　高圧載荷	回				GL-50m以内 (10～20MN／m2)	4.秋号B･K
Q040014010 A30071	現場透水試験　オーガー法	回				GL-10m以内	4.秋号B･K
Q040014011 A30072	現場透水試験　ケーシング法	回				GL-10m以内	4.秋号B･K
Q040014012 A30073	現場透水試験　一重管式	回				GL-20m以内	4.秋号B･K
Q040014013 A30074	現場透水試験　二重管式	回				GL-20m以内	4.秋号B･K
Q040014014 A30075	現場透水試験　揚水法	回				GL-20m以内	4.秋号B･K
Q040014015 A30081	スウェーデン式サウンディング	m				GL-10m以内　N値４以内	4.秋号B･K
Q040014016 A30082	ｵﾗﾝﾀﾞ式二重管コーン貫入試験　20ＫＮ	m				GL-30m以内	4.秋号B･K
Q040014017 A30083	ｵﾗﾝﾀﾞ式二重管コーン貫入試験　100ＫＮ	m				GL-30m以内	4.秋号B･K
Q040014018 A30084	ポータブルコーン貫入試験　単管式	m				GL-5m以内	4.秋号B･K
Q040014019 A30085	ポータブルコーン貫入試験　二重管式	m				GL-5m以内	4.秋号B･K

コード 建設部 農林水産部	品名 規格	単位	単価 4／ 1～	5／ 1～	11／ 1～	備考	掲載刊行物
	現場内小運搬［材工］						
Q040015001 A30201	人肩運搬 総運搬距離50m以下	t					4.秋号B･K
Q040015002 A30202	総運搬距離50m超100m以下	t					4.秋号B･K
Q040015003 A30211	特装車運搬（クローラ） 総運搬距離100m以下	t					4.秋号B･K
Q040015024 A30212	設置距離100m超300m以下	t					4.秋号B･K
Q040015025 A30213	設置距離300m超500m以下	t					4.秋号B･K
Q040015005 A30214	総運搬距離500m超1,000m以下	t					4.秋号B･K
Q040015026 A30221	モノレール運搬 設置距離50m以下	t				モノレール機械器具損料は別途	4.春号B･K
Q040015027 A30222	設置距離50m超100m以下	t				モノレール機械器具損料は別途	4.冬号B･K
Q040015028 A30223	設置距離100m超200m以下	t				モノレール機械器具損料は別途	4.秋号B･K
Q040015029 A30224	設置距離200m超300m以下	t				モノレール機械器具損料は別途	4.冬号B･K
Q040015030 A30225	設置距離300m超500m以下	t				モノレール機械器具損料は別途	4.春号B･K
Q040015008 A30226	設置距離500m超1,000m以下	t				モノレール機械器具損料は別途	4.秋号B･K
Q040015031 A30241	モノレール架設・撤去 50m以下	箇所					4.春号B･K
Q040015032 A30242	50m超100m以下	箇所					4.春号B･K
Q040015033 A30243	100m超200m以下	箇所					4.冬号B･K
Q040015034 A30244	200m超300m以下	箇所					4.冬号B･K
Q040015035 A30245	300m超500m以下	箇所					4.秋号B･K
Q040015014 A30246	500m超1,000m以下	箇所					4.春号B･K

コード 建設部 農林水産部	品名 規格	単位	単価 4／ 1～	11／ 1～		備考	掲載刊行物
Q040016010 A30130	足場仮設［材工］ 平坦足場高さ0.3m以下	箇所				５０ｍ以下	4.秋号B･K
Q040016011 A30131	平坦足場高さ0.3m超	箇所				５０ｍ以下	4.秋号B･K
Q040016002 A30132	湿地足場	箇所				５０ｍ以下	4.秋号B･K
Q040016003 A30133	傾斜地足場地形傾斜15～30°	箇所				５０ｍ以下	4.秋号B･K
Q040016004 A30134	傾斜地足場地形傾斜30～45°	箇所				５０ｍ以下	4.秋号B･K
Q040016005 A30135	傾斜地足場地形傾斜45～60°	箇所				５０ｍ以下	4.秋号B･K
Q040016006 A30136	水上足場水深1m以下	箇所				５０ｍ以下	4.秋号B･K
Q040016007 A30137	水上足場水深3m以下	箇所				５０ｍ以下	4.秋号B･K
Q040016008 A30138	水上足場水深5m以下	箇所				５０ｍ以下	4.秋号B･K
Q040017001 A30141	その他の間接調査費［材工］ 準備及び跡片付け	業務					4.秋号B･K
Q040017002 A30142	搬入路伐採等	m					4.秋号B･K
Q040017003 A30143	環境保全　仮囲い	箇所					4.秋号B･K
Q040017004 A30144	調査孔閉塞	箇所					4.秋号B･K
Q040017005 A30146	給水費（ポンプ運転）20m以上150m以下	箇所					4.秋号B･K

㉖　土木工事標準単価

適用について

１，標準単価の構成と範囲及び適用等については、以下の刊行物を参照のこと。
土木コスト情報（一般財団法人　建設物価調査会）
土木施工単価　（一般財団法人　経済調査会）

＜　白　紙　＞

コード 建設部 農林水産部	品名 規格	単位	単価 4／ 1～	8／ 1～		備考	掲載刊行物
Q001036013 A62601	区画線設置（溶融式）　昼間　豪雪有 実線15cm 制約無	m					4.夏号B･K
Q001036014 A62602	実線15cm 制約受ける	m					4.夏号B･K
Q001036015 A62603	実線15cm 制約著しく受ける	m					4.夏号B･K
Q001036016 A62604	実線20cm 制約無	m					4.夏号B･K
Q001036017 A62605	実線20cm 制約受ける	m					4.夏号B･K
Q001036018 A62606	実線20cm 制約著しく受ける	m					4.夏号B･K
Q001036019 A62607	実線30cm 制約無	m					4.夏号B･K
Q001036020 A62608	実線30cm 制約受ける	m					4.夏号B･K
Q001036021 A62609	実線30cm 制約著しく受ける	m					4.夏号B･K
Q001036022 A62610	実線45cm 制約無	m					4.夏号B･K
Q001036023 A62611	実線45cm 制約受ける	m					4.夏号B･K
Q001036024 A62612	実線45cm 制約著しく受ける	m					4.夏号B･K
Q001036037 A62613	破線15cm 制約無	m					4.夏号B･K
Q001036038 A62614	破線15cm 制約受ける	m					4.夏号B･K
Q001036039 A62615	破線15cm 制約著しく受ける	m					4.夏号B･K
Q001036040 A62616	破線20cm 制約無	m					4.夏号B･K
Q001036041 A62617	破線20cm 制約受ける	m					4.夏号B･K
Q001036042 A62618	破線20cm 制約著しく受ける	m					4.夏号B･K
Q001036043 A62619	破線30cm 制約無	m					4.夏号B･K
Q001036044 A62620	破線30cm 制約受ける	m					4.夏号B･K
Q001036045 A62621	破線30cm 制約著しく受ける	m					4.夏号B･K
Q001036046 A62622	破線45cm 制約無	m					4.夏号B･K
Q001036047 A62623	破線45cm 制約受ける	m					4.夏号B･K
Q001036048 A62624	破線45cm 制約著しく受ける	m					4.夏号B･K
	ガードマン等交通誘導警備員を必要とする場合は、別途積み上げする。						

コード 建設部 農林水産部	品名 規格	単位	単価 4／1～	8／1～		備考	掲載刊行物
Q001036061 A62625	区画線設置（溶融式）　昼間　豪雪有 ゼブラ15cm 制約無	m					4.夏号B･K
Q001036062 A62626	ゼブラ15cm 制約受ける	m					4.夏号B･K
Q001036063 A62627	ゼブラ15cm 制約著しく受ける	m					4.夏号B･K
Q001036064 A62628	ゼブラ20cm 制約無	m					4.夏号B･K
Q001036065 A62629	ゼブラ20cm 制約受ける	m					4.夏号B･K
Q001036066 A62630	ゼブラ20cm 制約著しく受ける	m					4.夏号B･K
Q001036067 A62631	ゼブラ30cm 制約無	m					4.夏号B･K
Q001036068 A62632	ゼブラ30cm 制約受ける	m					4.夏号B･K
Q001036069 A62633	ゼブラ30cm 制約著しく受ける	m					4.夏号B･K
Q001036070 A62634	ゼブラ45cm 制約無	m					4.夏号B･K
Q001036071 A62635	ゼブラ45cm 制約受ける	m					4.夏号B･K
Q001036072 A62636	ゼブラ45cm 制約著しく受ける	m					4.夏号B･K
Q001036076 A62637	矢印記号文字15cm換算 制約無	m					4.夏号B･K
Q001036077 A62638	矢印記号文字15cm換算 制約受	m					4.夏号B･K
Q001036078 A62639	矢印記号文字15cm換算 制約著受	m					4.夏号B･K
Q001037010 A62701	区画線設置（ペイント式）昼間　豪雪有 実線15cm 制約無	m					4.冬号B･K
Q001037011 A62702	実線15cm 制約受ける	m					4.冬号B･K
Q001037012 A62703	実線15cm 制約著しく受ける	m					4.冬号B･K
Q001037013 A62704	破線15cm 制約無	m					4.冬号B･K
Q001037014 A62705	破線15cm 制約受ける	m					4.冬号B･K
Q001037015 A62706	破線15cm 制約著しく受ける	m					4.冬号B･K
Q001037016 A62707	破線30cm 制約無	m					4.冬号B･K
Q001037017 A62708	破線30cm 制約受ける	m					4.冬号B･K
Q001037018 A62709	破線30cm 制約著しく受ける	m					4.冬号B･K
	ガードマン等交通誘導警備員を必要とする場合は、別途積み上げする。						

コード 建設部 農林水産部	品名 規格	単位	単価 4／ 1～	5／ 1～	8／ 1～	備考	掲載刊行物
Q001036091 A62901	区画線設置（溶融式） 夜間 豪雪有 実線15cm 制約無	m					4.夏号B･K
Q001036092 A62902	実線15cm 制約受ける	m					4.夏号B･K
Q001036093 A62903	実線15cm 制約著しく受ける	m					4.春号B･K
Q001036094 A62904	実線20cm 制約無	m					4.夏号B･K
Q001036095 A62905	実線20cm 制約受ける	m					4.夏号B･K
Q001036096 A62906	実線20cm 制約著しく受ける	m					4.夏号B･K
Q001036097 A62907	実線30cm 制約無	m					4.夏号B･K
Q001036098 A62908	実線30cm 制約受ける	m					4.夏号B･K
Q001036099 A62909	実線30cm 制約著しく受ける	m					4.春号B･K
Q001036100 A62910	実線45cm 制約無	m					4.夏号B･K
Q001036101 A62911	実線45cm 制約受ける	m					4.夏号B･K
Q001036102 A62912	実線45cm 制約著しく受ける	m					4.春号B･K
Q001036115 A62913	破線15cm 制約無	m					4.夏号B･K
Q001036116 A62914	破線15cm 制約受ける	m					4.夏号B･K
Q001036117 A62915	破線15cm 制約著しく受ける	m					4.夏号B･K
Q001036118 A62916	破線20cm 制約無	m					4.夏号B･K
Q001036119 A62917	破線20cm 制約受ける	m					4.夏号B･K
Q001036120 A62918	破線20cm 制約著しく受ける	m					4.夏号B･K
Q001036121 A62919	破線30cm 制約無	m					4.夏号B･K
Q001036122 A62920	破線30cm 制約受ける	m					4.夏号B･K
Q001036123 A62921	破線30cm 制約著しく受ける	m					4.春号B･K
Q001036124 A62922	破線45cm 制約無	m					4.夏号B･K
Q001036125 A62923	破線45cm 制約受ける	m					4.夏号B･K
Q001036126 A62924	破線45cm 制約著しく受ける	m					4.春号B･K
	ガードマン等交通誘導警備員を必要とする場合は、別途積み上げする。						

コード 建設部 農林水産部	品名 規格	単位	単価 4／ 1～	5／ 1～	8／ 1～	備考	掲載刊行物
Q001036139 A62925	区画線設置（溶融式） 夜間 豪雪有 ゼブラ15cm 制約無	m					4.夏号B･K
Q001036140 A62926	ゼブラ15cm 制約受ける	m					4.夏号B･K
Q001036141 A62927	ゼブラ15cm 制約著しく受ける	m					4.夏号B･K
Q001036142 A62928	ゼブラ20cm 制約無	m					4.夏号B･K
Q001036143 A62929	ゼブラ20cm 制約受ける	m					4.夏号B･K
Q001036144 A62930	ゼブラ20cm 制約著しく受ける	m					4.春号B･K
Q001036145 A62931	ゼブラ30cm 制約無	m					4.夏号B･K
Q001036146 A62932	ゼブラ30cm 制約受ける	m					4.夏号B･K
Q001036147 A62933	ゼブラ30cm 制約著しく受ける	m					4.春号B･K
Q001036148 A62934	ゼブラ45cm 制約無	m					4.夏号B･K
Q001036149 A62935	ゼブラ45cm 制約受ける	m					4.夏号B･K
Q001036150 A62936	ゼブラ45cm 制約著しく受ける	m					4.春号B･K
Q001036154 A62937	矢印・記号・文字15cm換算 制約無	m					4.夏号B･K
Q001036155 A62938	矢印・記号・文字15cm換算 制約受ける	m					4.夏号B･K
Q001036156 A62939	矢印・記号・文字15cm換算 制約著受	m					4.夏号B･K
Q001037028 A63001	区画線設置（ペイント式）夜間 豪雪有 実線15cm 制約無	m					4.冬号B･K
Q001037029 A63002	実線15cm 制約受ける	m					4.冬号B･K
Q001037030 A63003	実線15cm 制約著しく受ける	m					4.冬号B･K
Q001037031 A63004	破線15cm 制約無	m					4.冬号B･K
Q001037032 A63005	破線15cm 制約受ける	m					4.冬号B･K
Q001037033 A63006	破線15cm 制約著しく受ける	m					4.冬号B･K
Q001037034 A63007	破線30cm 制約無	m					4.冬号B･K
Q001037035 A63008	破線30cm 制約受ける	m					4.冬号B･K
Q001037036 A63009	破線30cm 制約著しく受ける	m					4.冬号B･K
	ガードマン等交通誘導警備員を必要とする場合は、別途積み上げする。						

コード 建設部 農林水産部	品名 規格	単位	単価 4／ 1～	5／ 1～		備考	掲載刊行物
Q001038004 A62801	区画線消去　昼間　豪雪有 削取り式15cm換算 制約無	m					4.春号B･K
Q001038005 A62802	削取り式15cm換算 制約受ける	m					4.春号B･K
Q001038006 A62803	削取り式15cm換算 制約著しく受ける	m					4.春号B･K
Q001038007 A60204	区画線消去　昼間　豪雪有 ｳｫｰﾀｰｼﾞｪｯﾄ式溶融式15cm換算 制約無	m					4.春号B･K
Q001038008 A60205	ｳｫｰﾀｰｼﾞｪｯﾄ式溶融式15cm換算 制約受	m					4.春号B･K
Q001038009 A60206	ｳｫｰﾀｰｼﾞｪｯﾄ式溶融式15cm換算 制約著受	m					4.春号B･K
Q001038010 A60207	ｳｫｰﾀｰｼﾞｪｯﾄ式ﾍﾟｲﾝﾄ式15cm換算 制約無	m					4.春号B･K
Q001038011 A60208	ｳｫｰﾀｰｼﾞｪｯﾄ式ﾍﾟｲﾝﾄ式15cm換算 制約受	m					4.春号B･K
Q001038012 A60209	ｳｫｰﾀｰｼﾞｪｯﾄ式ﾍﾟｲﾝﾄ式15cm換算 制約著受	m					4.春号B･K
Q001038016 A63101	区画線消去　夜間　豪雪有 削取り式15cm換算 制約無	m					4.春号B･K
Q001038017 A63102	削取り式15cm換算 制約受ける	m					4.春号B･K
Q001038018 A63103	削取り式15cm換算 制約著しく受ける	m					4.春号B･K
Q001038019 A60504	区画線消去　夜間　豪雪有 ｳｫｰﾀｰｼﾞｪｯﾄ式 溶融式 15cm換算 制約無	m					4.春号B･K
Q001038020 A60505	ｳｫｰﾀｰｼﾞｪｯﾄ式 溶融式 15cm換算 受ける	m					4.春号B･K
Q001038021 A60506	ｳｫｰﾀｰｼﾞｪｯﾄ式 溶融式 15cm換算 著受	m					4.春号B･K
Q001038022 A60507	ｳｫｰﾀｰｼﾞｪｯﾄ式 ﾍﾟｲﾝﾄ式 15cm換算 制約無	m					4.春号B･K
Q001038023 A60508	ｳｫｰﾀｰｼﾞｪｯﾄ式 ﾍﾟｲﾝﾄ式 15cm換算 受ける	m					4.春号B･K
Q001038024 A60509	ｳｫｰﾀｰｼﾞｪｯﾄ式 ﾍﾟｲﾝﾄ式 15cm換算 著受	m					4.春号B･K
	ガードマン等交通誘導警備員を必要とする場合は、別途積み上げする。						

コード 建設部 農林水産部	品名 規格	単位	単価 4／ 1～	8／ 1～		備考	掲載刊行物
	高視認性区画線非リブ式（溶融） 昼間 豪雪有						
Q001054013	実線15cm 制約無	m					4.冬号B･K
Q001054014	実線15cm 制約受ける	m					4.夏号B･K
Q001054015	実線15cm 制約著しく受ける	m					4.夏号B･K
Q001054016	実線20cm 制約無	m					4.冬号B･K
Q001054017	実線20cm 制約受ける	m					4.冬号B･K
Q001054018	実線20cm 制約著しく受ける	m					4.冬号B･K
Q001054019	実線30cm 制約無	m					4.冬号B･K
Q001054020	実線30cm 制約受ける	m					4.冬号B･K
Q001054021	実線30cm 制約著しく受ける	m					4.冬号B･K
Q001054022	実線45cm 制約無	m					4.冬号B･K
Q001054023	実線45cm 制約受ける	m					4.夏号B･K
Q001054024	実線45cm 制約著しく受ける	m					4.冬号B･K
Q001054037	ゼブラ15cm 制約無	m					4.冬号B･K
Q001054038	ゼブラ15cm 制約受ける	m					4.冬号B･K
Q001054039	ゼブラ15cm 制約著しく受ける	m					4.冬号B･K
Q001054040	ゼブラ20cm 制約無	m					4.冬号B･K
Q001054041	ゼブラ20cm 制約受ける	m					4.冬号B･K
Q001054042	ゼブラ20cm 制約著しく受ける	m					4.冬号B･K
Q001054043	ゼブラ30cm 制約無	m					4.冬号B･K
Q001054044	ゼブラ30cm 制約受ける	m					4.冬号B･K
Q001054045	ゼブラ30cm 制約著しく受ける	m					4.冬号B･K
Q001054046	ゼブラ45cm 制約無	m					4.冬号B･K
Q001054047	ゼブラ45cm 制約受ける	m					4.冬号B･K
Q001054048	ゼブラ45cm 制約著しく受ける	m					4.夏号B･K
	ガードマン等交通誘導警備員を必要とする場合は、別途積み上げする。						

コード 建設部 農林水産部	品名 規格	単位	単価 4／1～	5／1～	8／1～	備考	掲載刊行物
	高視認性区画線リブ式（溶融式） 昼間 豪雪有						
Q001055010	実線15cm 制約無	m					4.冬号B･K
Q001055011	実線15cm 制約受ける	m					4.夏号B･K
Q001055012	実線15cm 制約著しく受ける	m					4.夏号B･K
Q001055013	実線20cm 制約無	m					4.冬号B･K
Q001055014	実線20cm 制約受ける	m					4.冬号B･K
Q001055015	実線20cm 制約著しく受ける	m					4.冬号B･K
Q001055016	実線30cm 制約無	m					4.冬号B･K
Q001055017	実線30cm 制約受ける	m					4.冬号B･K
Q001055018	実線30cm 制約著しく受ける	m					4.冬号B･K
	高視認性区画線消去　昼間　豪雪有 削取り式						
Q001056004	15cm換算 制約無	m					4.春号B･K
Q001056005	15cm換算 制約受ける	m					4.春号B･K
Q001056006	15cm換算 制約著しく受ける	m					4.春号B･K
	ガードマン等交通誘導警備員を必要とする場合は、別途積み上げする。						

コード 建設部 農林水産部	品名 規格	単位	単価 4／ 1～	8／ 1～		備考	掲載刊行物
	高視認性区画線非リブ式（溶融） 夜間 豪雪有						
Q001054061	実線15cm 制約無	m					4.夏号B･K
Q001054062	実線15cm 制約受ける	m					4.夏号B･K
Q001054063	実線15cm 制約著しく受ける	m					4.夏号B･K
Q001054064	実線20cm 制約無	m					4.夏号B･K
Q001054065	実線20cm 制約受ける	m					4.夏号B･K
Q001054066	実線20cm 制約著しく受ける	m					4.夏号B･K
Q001054067	実線30cm 制約無	m					4.夏号B･K
Q001054068	実線30cm 制約受ける	m					4.夏号B･K
Q001054069	実線30cm 制約著しく受ける	m					4.夏号B･K
Q001054070	実線45cm 制約無	m					4.夏号B･K
Q001054071	実線45cm 制約受ける	m					4.夏号B･K
Q001054072	実線45cm 制約著しく受ける	m					4.夏号B･K
	高視認性区画線非リブ式（溶融） 夜間 豪雪有						
Q001054085	ゼブラ15cm 制約無	m					4.夏号B･K
Q001054086	ゼブラ15cm 制約受ける	m					4.夏号B･K
Q001054087	ゼブラ15cm 制約著しく受ける	m					4.夏号B･K
Q001054088	ゼブラ20cm 制約無	m					4.夏号B･K
Q001054089	ゼブラ20cm 制約受ける	m					4.夏号B･K
Q001054090	ゼブラ20cm 制約著しく受ける	m					4.夏号B･K
Q001054091	ゼブラ30cm 制約無	m					4.夏号B･K
Q001054092	ゼブラ30cm 制約受ける	m					4.夏号B･K
Q001054093	ゼブラ30cm 制約著しく受ける	m					4.夏号B･K
Q001054094	ゼブラ45cm 制約無	m					4.夏号B･K
Q001054095	ゼブラ45cm 制約受ける	m					4.夏号B･K
Q001054096	ゼブラ45cm 制約著しく受ける	m					4.夏号B･K
	ガードマン等交通誘導警備員を必要とする場合は、別途積み上げする。						

コード 建設部 農林水産部	品名 規格	単位	単価 4／ 1～	5／ 1～	8／ 1～	備考	掲載刊行物
	高視認性区画線リブ式（溶融式） 夜間 豪雪有						
Q001055028	実線15cm 制約無	m					4.夏号B･K
Q001055029	実線15cm 制約受ける	m					4.夏号B･K
Q001055030	実線15cm 制約著しく受ける	m					4.夏号B･K
Q001055031	実線20cm 制約無	m					4.夏号B･K
Q001055032	実線20cm 制約受ける	m					4.夏号B･K
Q001055033	実線20cm 制約著しく受ける	m					4.夏号B･K
Q001055034	実線30cm 制約無	m					4.夏号B･K
Q001055035	実線30cm 制約受ける	m					4.夏号B･K
Q001055036	実線30cm 制約著しく受ける	m					4.夏号B･K
	高視認性区画線消去　夜間 豪雪有 削取り式						
Q001056010	15cm換算 制約無	m					4.春号B･K
Q001056011	15cm換算 制約受ける	m					4.春号B･K
Q001056012	15cm換算 制約著しく受ける	m					4.春号B･K
	ガードマン等交通誘導警備員を必要とする場合は、別途積み上げする。						

コード 建設部 農林水産部	品名 規格	単位	単価 4／1～	5／1～		備考	掲載刊行物
Q001501001 A74001	橋梁塗装工 新橋素地調整 昼間 動力工具処理 ISO St3 制約無	m2					4.春号B･K
Q001501002 A74002	動力工具処理 ISO St3 制約受	m2					4.冬号B･K
Q001501003 A74003	動力工具処理 ISO St3 制約著受	m2					4.春号B･K
Q001501004 A74004	ブラスト処理 ISO Sa2 1/2 制約無	m2					4.春号B･K
Q001501005 A74005	ブラスト処理 ISO Sa2 1/2 制約受	m2					4.春号B･K
Q001501006 A74006	ブラスト処理 ISO Sa2 1/2 制約著受	m2					4.春号B･K
Q001501007 A74007	研削材及びケレンかす 制約無	m2					4.冬号B･K
Q001501008 A74008	研削材及びケレンかす 制約受	m2					4.冬号B･K
Q001501009 A74009	研削材及びケレンかす 制約著受	m2					4.冬号B･K
Q001501010 A74231	橋梁塗装工 新橋素地調整 夜間 動力工具処理 ISO St3 制約無	m2					4.春号B･K
Q001501011 A74232	動力工具処理 ISO St3 制約受	m2					4.春号B･K
Q001501012 A74233	動力工具処理 ISO St3 制約著受	m2					4.春号B･K
Q001501013 A74234	ブラスト処理 ISO Sa2 1/2 制約無	m2					4.春号B･K
Q001501014 A74235	ブラスト処理 ISO Sa2 1/2 制約受	m2					4.春号B･K
Q001501015 A74236	ブラスト処理 ISO Sa2 1/2 制約著受	m2					4.春号B･K
Q001501016 A74237	研削材及びケレンかす 制約無	m2					4.春号B･K
Q001501017 A74238	研削材及びケレンかす 制約受	m2					4.春号B･K
Q001501018 A74239	研削材及びケレンかす 制約著受	m2					4.春号B･K
Q001503001 A74011	橋梁塗装工 新橋塗装 準備・補修 昼間 制約無	m2				清掃又は水洗い作業及び補修塗装作業等を対象とし、	4.春号B･K
Q001503002 A74012	昼間 制約受ける	m2				塗装面積を計上する	4.春号B･K
Q001503003 A74013	昼間 制約著受ける	m2					4.春号B･K
Q001503004 A74241	橋梁塗装工 新橋塗装 準備・補修 夜間 制約無	m2				清掃又は水洗い作業及び補修塗装作業等を対象とし、	4.春号B･K
Q001503005 A74242	夜間 制約受ける	m2				塗装面積を計上する	4.春号B･K
Q001503006 A74243	夜間 制約著受ける	m2					4.春号B･K

コード 建設部 農林水産部	品名 規格	単位	単価 4／1～	5／1～	11／1～	備考	掲載刊行物
Q001505001 A74021	橋梁塗装工 新橋塗装 下塗り昼間 ﾐｽﾄｺｰﾄ 変性ｴﾎﾟｷｼ樹脂(1層) 無	m2					4.春号B･K
Q001505002 A74022	ﾐｽﾄｺｰﾄ 変性ｴﾎﾟｷｼ樹脂(1層) 受	m2					4.春号B･K
Q001505003 A74023	ﾐｽﾄｺｰﾄ 変性ｴﾎﾟｷｼ樹脂(1層) 著受	m2					4.春号B･K
Q001505004 A74031	橋梁塗装工 新橋塗装 下塗り昼間 超厚膜形ｴﾎﾟｷｼ (2回塗/層) 無	m2					4.秋号B･K
Q001505005 A74032	超厚膜形ｴﾎﾟｷｼ (2回塗/層) 受	m2					4.秋号B･K
Q001505006 A74033	超厚膜形ｴﾎﾟｷｼ (2回塗/層) 著受	m2					4.秋号B･K
Q001505007 A74034	有機ｼﾞﾝｸﾘｯﾁ(2層) 無	m2					4.秋号B･K
Q001505008 A74035	有機ｼﾞﾝｸﾘｯﾁ(2層) 受	m2					4.秋号B･K
Q001505009 A74036	有機ｼﾞﾝｸﾘｯﾁ(2層) 著受	m2					4.秋号B･K
Q001505010 A74037	有機ｼﾞﾝｸﾘｯﾁ(2回塗/層) 無	m2					4.秋号B･K
Q001505011 A74038	有機ｼﾞﾝｸﾘｯﾁ(2回塗/層) 受	m2					4.秋号B･K
Q001505012 A74039	有機ｼﾞﾝｸﾘｯﾁ(2回塗/層) 著受	m2					4.秋号B･K
Q001505013 A74040	変性ｴﾎﾟｷｼ樹脂(2層) 無	m2					4.春号B･K
Q001505014 A74041	変性ｴﾎﾟｷｼ樹脂(2層) 受	m2					4.春号B･K
Q001505015 A74042	変性ｴﾎﾟｷｼ樹脂(2層) 著受	m2					4.春号B･K
Q001505016 A74043	鉛・ｸﾛﾑﾌﾘｰさび止(3層) 無	m2					4.春号B･K
Q001505017 A74044	鉛・ｸﾛﾑﾌﾘｰさび止(3層) 受	m2					4.春号B･K
Q001505018 A74045	鉛・ｸﾛﾑﾌﾘｰさび止(3層) 著受	m2					4.春号B･K
Q001505019 A74046	変性ｴﾎﾟｷｼ樹脂(1層) 無	m2					4.春号B･K
Q001505020 A74047	変性ｴﾎﾟｷｼ樹脂(1層) 受	m2					4.春号B･K
Q001505021 A74048	変性ｴﾎﾟｷｼ樹脂(1層) 著受	m2					4.春号B･K

コード 建設部 農林水産部	品名 規格	単位	単価 4／ 1～	単価 5／ 1～	単価	備考	掲載刊行物
Q001507001 A74051	橋梁塗装工 新橋塗装 中塗り昼間 長油性フタル酸 赤系 制約無	m2					4.春号B･K
Q001507002 A74052	長油性フタル酸 赤系 制約受	m2					4.春号B･K
Q001507003 A74053	長油性フタル酸 赤系 制約著受	m2					4.春号B･K
Q001507004 A74054	長油性フタル酸 淡彩 制約無	m2					4.春号B･K
Q001507005 A74055	長油性フタル酸 淡彩 制約受	m2					4.春号B･K
Q001507006 A74056	長油性フタル酸 淡彩 制約著受	m2					4.春号B･K
Q001507007 A74057	長油性フタル酸 濃彩 制約無	m2					4.春号B･K
Q001507008 A74058	長油性フタル酸 濃彩 制約受	m2					4.春号B･K
Q001507009 A74059	長油性フタル酸 濃彩 制約著受	m2					4.春号B･K
Q001507010 A74061	橋梁塗装工 新橋塗装 中塗り昼間 ふっ素樹脂 赤系 制約無	m2					4.春号B･K
Q001507011 A74062	ふっ素樹脂 赤系 制約受	m2					4.春号B･K
Q001507012 A74063	ふっ素樹脂 赤系 制約著受	m2					4.春号B･K
Q001507013 A74064	ふっ素樹脂 淡彩 制約無	m2					4.春号B･K
Q001507014 A74065	ふっ素樹脂 淡彩 制約受	m2					4.春号B･K
Q001507015 A74066	ふっ素樹脂 淡彩 制約著受	m2					4.春号B･K
Q001507016 A74067	ふっ素樹脂 濃彩 制約無	m2					4.春号B･K
Q001507017 A74068	ふっ素樹脂 濃彩 制約受	m2					4.春号B･K
Q001507018 A74069	ふっ素樹脂 濃彩 制約著受	m2					4.春号B･K

コード 建設部 農林水産部	品名 規格	単位	単価 4／ 1～	5／ 1～	11／ 1～	備考	掲載刊行物
Q001509001 A74071	橋梁塗装工 新橋塗装 上塗り昼間 長油性フタル酸 赤系 制約無	m2					4.春号B･K
Q001509002 A74072	長油性フタル酸 赤系 制約受	m2					4.春号B･K
Q001509003 A74073	長油性フタル酸 赤系 制約著受	m2					4.春号B･K
Q001509004 A74074	長油性フタル酸 淡彩 制約無	m2					4.春号B･K
Q001509005 A74075	長油性フタル酸 淡彩 制約受	m2					4.春号B･K
Q001509006 A74076	長油性フタル酸 淡彩 制約著受	m2					4.春号B･K
Q001509007 A74077	長油性フタル酸 濃彩 制約無	m2					4.春号B･K
Q001509008 A74078	長油性フタル酸 濃彩 制約受	m2					4.春号B･K
Q001509009 A74079	長油性フタル酸 濃彩 制約著受	m2					4.春号B･K
Q001509010 A74081	橋梁塗装工 新橋塗装 上塗り昼間 ふっ素樹脂 赤系 制約無	m2					4.秋号B･K
Q001509011 A74082	ふっ素樹脂 赤系 制約受	m2					4.秋号B･K
Q001509012 A74083	ふっ素樹脂 赤系 制約著受	m2					4.秋号B･K
Q001509013 A74084	ふっ素樹脂 淡彩 制約無	m2					4.秋号B･K
Q001509014 A74085	ふっ素樹脂 淡彩 制約受	m2					4.秋号B･K
Q001509015 A74086	ふっ素樹脂 淡彩 制約著受	m2					4.秋号B･K
Q001509016 A74087	ふっ素樹脂 濃彩 制約無	m2					4.秋号B･K
Q001509017 A74088	ふっ素樹脂 濃彩 制約受	m2					4.秋号B･K
Q001509018 A74089	ふっ素樹脂 濃彩 制約著受	m2					4.秋号B･K

コード 建設部 農林水産部	品名 規格	単位	単価 4／ 1～	5／ 1～	11／ 1～	備考	掲載刊行物
Q001505022 A74251	橋梁塗装工 新橋塗装 下塗り夜間 ﾐｽﾄｺｰﾄ 変性ｴﾎﾟｷｼ樹脂(1層) 無	m2					4.春号B･K
Q001505023 A74252	ﾐｽﾄｺｰﾄ 変性ｴﾎﾟｷｼ樹脂(1層) 受	m2					4.春号B･K
Q001505024 A74253	ﾐｽﾄｺｰﾄ 変性ｴﾎﾟｷｼ樹脂(1層) 著受	m2					4.春号B･K
Q001505025 A74254	橋梁塗装工 新橋塗装 下塗り夜間 超厚膜形ｴﾎﾟｷｼ (2回塗/層) 無	m2					4.秋号B･K
Q001505026 A74255	超厚膜形ｴﾎﾟｷｼ (2回塗/層) 受	m2					4.秋号B･K
Q001505027 A74256	超厚膜形ｴﾎﾟｷｼ (2回塗/層) 著受	m2					4.秋号B･K
Q001505028 A74257	有機ｼﾞﾝｸﾘｯﾁ(2層) 無	m2					4.春号B･K
Q001505029 A74258	有機ｼﾞﾝｸﾘｯﾁ(2層) 受	m2					4.春号B･K
Q001505030 A74259	有機ｼﾞﾝｸﾘｯﾁ(2層) 著受	m2					4.春号B･K
Q001505031 A74260	有機ｼﾞﾝｸﾘｯﾁ(2回塗/層) 無	m2					4.秋号B･K
Q001505032 A74261	有機ｼﾞﾝｸﾘｯﾁ(2回塗/層) 受	m2					4.秋号B･K
Q001505033 A74262	有機ｼﾞﾝｸﾘｯﾁ(2回塗/層) 著受	m2					4.秋号B･K
Q001505034 A74263	変性ｴﾎﾟｷｼ樹脂(2層) 無	m2					4.春号B･K
Q001505035 A74264	変性ｴﾎﾟｷｼ樹脂(2層) 受	m2					4.春号B･K
Q001505036 A74265	変性ｴﾎﾟｷｼ樹脂(2層) 著受	m2					4.春号B･K
Q001505037 A74271	鉛・ｸﾛﾑﾌﾘｰさび止(3層) 無	m2					4.春号B･K
Q001505038 A74272	鉛・ｸﾛﾑﾌﾘｰさび止(3層) 受	m2					4.春号B･K
Q001505039 A74273	鉛・ｸﾛﾑﾌﾘｰさび止(3層) 著受	m2					4.春号B･K
Q001505040 A74281	変性ｴﾎﾟｷｼ樹脂(1層) 無	m2					4.春号B･K
Q001505041 A74282	変性ｴﾎﾟｷｼ樹脂(1層) 受	m2					4.春号B･K
Q001505042 A74283	変性ｴﾎﾟｷｼ樹脂(1層) 著受	m2					4.春号B･K

コード 建設部 農林水産部	品名 規格	単位	単価 4／ 1～	5／ 1～		備考	掲載刊行物
Q001507019 A74291	橋梁塗装工 新橋塗装 中塗り夜間 長油性フタル酸 赤系 制約無	m2					4.春号B･K
Q001507020 A74292	長油性フタル酸 赤系 制約受	m2					4.春号B･K
Q001507021 A74293	長油性フタル酸 赤系 制約著受	m2					4.春号B･K
Q001507022 A74294	長油性フタル酸 淡彩 制約無	m2					4.春号B･K
Q001507023 A74295	長油性フタル酸 淡彩 制約受	m2					4.春号B･K
Q001507024 A74296	長油性フタル酸 淡彩 制約著受	m2					4.春号B･K
Q001507025 A74297	長油性フタル酸 濃彩 制約無	m2					4.春号B･K
Q001507026 A74298	長油性フタル酸 濃彩 制約受	m2					4.春号B･K
Q001507027 A74299	長油性フタル酸 濃彩 制約著受	m2					4.春号B･K
Q001507028 A74301	橋梁塗装工 新橋塗装 中塗り夜間 ふっ素樹脂 赤系 制約無	m2					4.春号B･K
Q001507029 A74302	ふっ素樹脂 赤系 制約受	m2					4.春号B･K
Q001507030 A74303	ふっ素樹脂 赤系 制約著受	m2					4.春号B･K
Q001507031 A74304	ふっ素樹脂 淡彩 制約無	m2					4.春号B･K
Q001507032 A74305	ふっ素樹脂 淡彩 制約受	m2					4.春号B･K
Q001507033 A74306	ふっ素樹脂 淡彩 制約著受	m2					4.春号B･K
Q001507034 A74307	ふっ素樹脂 濃彩 制約無	m2					4.春号B･K
Q001507035 A74308	ふっ素樹脂 濃彩 制約受	m2					4.春号B･K
Q001507036 A74309	ふっ素樹脂 濃彩 制約著受	m2					4.春号B･K

コード 建設部 農林水産部	品名 規格	単位	単価 4／ 1～	5／ 1～	11／ 1～	備考	掲載刊行物
Q001509019 A74311	橋梁塗装工 新橋塗装 上塗り夜間 長油性フタル酸 赤系 制約無	m2					4.春号B･K
Q001509020 A74312	長油性フタル酸 赤系 制約受	m2					4.春号B･K
Q001509021 A74313	長油性フタル酸 赤系 制約著受	m2					4.春号B･K
Q001509022 A74314	長油性フタル酸 淡彩 制約無	m2					4.春号B･K
Q001509023 A74315	長油性フタル酸 淡彩 制約受	m2					4.春号B･K
Q001509024 A74316	長油性フタル酸 淡彩 制約著受	m2					4.春号B･K
Q001509025 A74317	長油性フタル酸 濃彩 制約無	m2					4.春号B･K
Q001509026 A74318	長油性フタル酸 濃彩 制約受	m2					4.春号B･K
Q001509027 A74319	長油性フタル酸 濃彩 制約著受	m2					4.春号B･K
Q001509028 A74321	橋梁塗装工 新橋塗装 上塗り夜間 ふっ素樹脂 赤系 制約無	m2					4.秋号B･K
Q001509029 A74322	ふっ素樹脂 赤系 制約受	m2					4.秋号B･K
Q001509030 A74323	ふっ素樹脂 赤系 制約著受	m2					4.秋号B･K
Q001509031 A74324	ふっ素樹脂 淡彩 制約無	m2					4.秋号B･K
Q001509032 A74325	ふっ素樹脂 淡彩 制約受	m2					4.秋号B･K
Q001509033 A74326	ふっ素樹脂 淡彩 制約著受	m2					4.秋号B･K
Q001509034 A74327	ふっ素樹脂 濃彩 制約無	m2					4.秋号B･K
Q001509035 A74328	ふっ素樹脂 濃彩 制約受	m2					4.秋号B･K
Q001509036 A74329	ふっ素樹脂 濃彩 制約著受	m2					4.秋号B･K

コード 建設部 農林水産部	品名 規格	単位	単価 4／ 1～	5／ 1～		備考	掲載刊行物
Q001511001 A74091	橋梁塗装工 塗替塗装 昼間 清掃・水洗い 無	m2				ウェスによる粉塵、ばい煙等の除去又は水洗い作業による塩分等の除去を対象	4.春号B･K
Q001511002 A74092	清掃・水洗い 受	m2					4.冬号B･K
Q001511003 A74093	清掃・水洗い 著受	m2					4.春号B･K
Q001511004 A74101	橋梁塗装工 塗替塗装 昼間 素地調整 １種ケレン 無	m2					4.春号B･K
Q001511005 A74102	素地調整 １種ケレン 受	m2					4.春号B･K
Q001511006 A74103	素地調整 １種ケレン 著受	m2					4.春号B･K
Q001511007 A74104	素地調整 ２種ケレン 無	m2					4.冬号B･K
Q001511008 A74105	素地調整 ２種ケレン 受	m2					4.冬号B･K
Q001511009 A74106	素地調整 ２種ケレン 著受	m2					4.春号B･K
Q001511010 A74107	素地調整 ３種ケレンＡ 無	m2					4.春号B･K
Q001511011 A74108	素地調整 ３種ケレンＡ 受	m2					4.春号B･K
Q001511012 A74109	素地調整 ３種ケレンＡ 著受	m2					4.春号B･K
Q001511013 A74110	素地調整 ３種ケレンＢ 無	m2					4.春号B･K
Q001511014 A74111	素地調整 ３種ケレンＢ 受	m2					4.春号B･K
Q001511015 A74112	素地調整 ３種ケレンＢ 著受	m2					4.春号B･K
Q001511016 A74113	素地調整 ３種ケレンＣ 無	m2					4.春号B･K
Q001511017 A74114	素地調整 ３種ケレンＣ 受	m2					4.冬号B･K
Q001511018 A74115	素地調整 ３種ケレンＣ 著受	m2					4.春号B･K
Q001511019 A74116	素地調整 ４種ケレン 無	m2					4.春号B･K
Q001511020 A74117	素地調整 ４種ケレン 受	m2					4.春号B･K
Q001511021 A74118	素地調整 ４種ケレン 著受	m2					4.春号B･K
Q001511022 A74119	素地調整研削材及びケレンかす 無	m2					4.冬号B･K
Q001511023 A74120	素地調整研削材及びケレンかす 受	m2					4.冬号B･K
Q001511024 A74121	素地調整研削材及びケレンかす 著受	m2					4.冬号B･K

コード 建設部 農林水産部	品名 規格	単位	単価 4／ 1～	5／ 1～	8／ 1～	備考	掲載刊行物
Q001513001 A74131	橋梁塗装工 塗替塗装 下塗り昼間 弱溶剤形変性ｴﾎﾟｷｼ1層はけ･ﾛｰﾗｰ 無	m2					4.春号B･K
Q001513002 A74132	弱溶剤形変性ｴﾎﾟｷｼ1層はけ･ﾛｰﾗｰ 受	m2					4.春号B･K
Q001513003 A74133	弱溶剤形変性ｴﾎﾟｷｼ1層はけ･ﾛｰﾗｰ 著受	m2					4.春号B･K
Q001513004 A74134	弱溶剤形変性ｴﾎﾟｷｼ2層はけ･ﾛｰﾗｰ 無	m2					4.春号B･K
Q001513005 A74135	弱溶剤形変性ｴﾎﾟｷｼ2層はけ･ﾛｰﾗｰ 受	m2					4.春号B･K
Q001513006 A74136	弱溶剤形変性ｴﾎﾟｷｼ2層はけ･ﾛｰﾗｰ 著受	m2					4.春号B･K
Q001513007 A74137	弱溶剤形変性ｴﾎﾟｷｼ(2層)ｽﾌﾟﾚｰ 無	m2					4.春号B･K
Q001513008 A74138	弱溶剤形変性ｴﾎﾟｷｼ(2層)ｽﾌﾟﾚｰ 受	m2					4.春号B･K
Q001513009 A74139	弱溶剤形変性ｴﾎﾟｷｼ(2層)ｽﾌﾟﾚｰ 著	m2					4.春号B･K
Q001513010 A74141	鉛･ｸﾛﾑﾌﾘｰさび止(2層)はけ･ﾛｰﾗｰ 無	m2					4.春号B･K
Q001513011 A74142	鉛･ｸﾛﾑﾌﾘｰさび止(2層)はけ･ﾛｰﾗｰ 受	m2					4.春号B･K
Q001513012 A74143	鉛･ｸﾛﾑﾌﾘｰさび止(2層)はけ･ﾛｰﾗｰ 著受	m2					4.春号B･K
Q001513013 A74151	有機ｼﾞﾝｸﾘｯﾁ(1層) はけ･ﾛｰﾗｰⅠ無	m2					4.春号B･K
Q001513014 A74152	有機ｼﾞﾝｸﾘｯﾁ(1層) はけ･ﾛｰﾗｰⅠ受	m2					4.春号B･K
Q001513015 A74153	有機ｼﾞﾝｸﾘｯﾁ(1層) はけ･ﾛｰﾗｰⅠ著受	m2					4.春号B･K
Q001513016 A74154	有機ｼﾞﾝｸﾘｯﾁ(2回/層)はけ･ﾛｰﾗｰII 無	m2					4.春号B･K
Q001513017 A74155	有機ｼﾞﾝｸﾘｯﾁ(2回/層)はけ･ﾛｰﾗｰII 受	m2					4.春号B･K
Q001513018 A74156	有機ｼﾞﾝｸﾘｯﾁ(2回/層)はけ･ﾛｰﾗｰⅡ著受	m2					4.春号B･K
Q001513019 A74157	有機ｼﾞﾝｸﾘｯﾁ(1層) ｽﾌﾟﾚｰ 無	m2					4.夏号B･K
Q001513020 A74158	有機ｼﾞﾝｸﾘｯﾁ(1層) ｽﾌﾟﾚｰ 受	m2					4.夏号B･K
Q001513021 A74159	有機ｼﾞﾝｸﾘｯﾁ(1層) ｽﾌﾟﾚｰ 著受	m2					4.春号B･K
Q001513022 A74161	無溶剤形変性ｴﾎﾟｷｼ2層はけ･ﾛｰﾗｰ 無	m2					4.夏号B･K
Q001513023 A74162	無溶剤形変性ｴﾎﾟｷｼ2層はけ･ﾛｰﾗｰ 受	m2					4.夏号B･K
Q001513024 A74163	無溶剤形変性ｴﾎﾟｷｼ2層はけ･ﾛｰﾗｰ 著受	m2					4.夏号B･K

コード 建設部 農林水産部	品名 規格	単位	単価 11／ 1～			備考	掲載刊行物
Q001513001 A74131	橋梁塗装工 塗替塗装 下塗り昼間 弱溶剤形変性ｴﾎﾟｷｼ1層はけ･ﾛｰﾗｰ 無	m2					
Q001513002 A74132	弱溶剤形変性ｴﾎﾟｷｼ1層はけ･ﾛｰﾗｰ 受	m2					
Q001513003 A74133	弱溶剤形変性ｴﾎﾟｷｼ1層はけ･ﾛｰﾗｰ 著受	m2					
Q001513004 A74134	弱溶剤形変性ｴﾎﾟｷｼ2層はけ･ﾛｰﾗｰ 無	m2					
Q001513005 A74135	弱溶剤形変性ｴﾎﾟｷｼ2層はけ･ﾛｰﾗｰ 受	m2					
Q001513006 A74136	弱溶剤形変性ｴﾎﾟｷｼ2層はけ･ﾛｰﾗｰ 著受	m2					
Q001513007 A74137	弱溶剤形変性ｴﾎﾟｷｼ(2層)ｽﾌﾟﾚｰ 無	m2					4.秋号B･K
Q001513008 A74138	弱溶剤形変性ｴﾎﾟｷｼ(2層)ｽﾌﾟﾚｰ 受	m2					4.秋号B･K
Q001513009 A74139	弱溶剤形変性ｴﾎﾟｷｼ(2層)ｽﾌﾟﾚｰ 著	m2					4.秋号B･K
Q001513010 A74141	鉛･ｸﾛﾑﾌﾘｰさび止(2層)はけ･ﾛｰﾗｰ 無	m2					
Q001513011 A74142	鉛･ｸﾛﾑﾌﾘｰさび止(2層)はけ･ﾛｰﾗｰ 受	m2					
Q001513012 A74143	鉛･ｸﾛﾑﾌﾘｰさび止(2層)はけ･ﾛｰﾗｰ 著受	m2					
Q001513013 A74151	有機ｼﾞﾝｸﾘｯﾁ(1層) はけ･ﾛｰﾗｰⅠ無	m2					4.秋号B･K
Q001513014 A74152	有機ｼﾞﾝｸﾘｯﾁ(1層) はけ･ﾛｰﾗｰⅠ受	m2					4.秋号B･K
Q001513015 A74153	有機ｼﾞﾝｸﾘｯﾁ(1層) はけ･ﾛｰﾗｰⅠ著受	m2					4.秋号B･K
Q001513016 A74154	有機ｼﾞﾝｸﾘｯﾁ(2回/層)はけ･ﾛｰﾗｰII 無	m2					4.秋号B･K
Q001513017 A74155	有機ｼﾞﾝｸﾘｯﾁ(2回/層)はけ･ﾛｰﾗｰII 受	m2					4.秋号B･K
Q001513018 A74156	有機ｼﾞﾝｸﾘｯﾁ(2回/層)はけ･ﾛｰﾗｰⅡ著受	m2					4.秋号B･K
Q001513019 A74157	有機ｼﾞﾝｸﾘｯﾁ(1層) ｽﾌﾟﾚｰ 無	m2					4.秋号B･K
Q001513020 A74158	有機ｼﾞﾝｸﾘｯﾁ(1層) ｽﾌﾟﾚｰ 受	m2					4.秋号B･K
Q001513021 A74159	有機ｼﾞﾝｸﾘｯﾁ(1層) ｽﾌﾟﾚｰ 著受	m2					4.秋号B･K
Q001513022 A74161	無溶剤形変性ｴﾎﾟｷｼ2層はけ･ﾛｰﾗｰ 無	m2					
Q001513023 A74162	無溶剤形変性ｴﾎﾟｷｼ2層はけ･ﾛｰﾗｰ 受	m2					
Q001513024 A74163	無溶剤形変性ｴﾎﾟｷｼ2層はけ･ﾛｰﾗｰ 著受	m2					

＜　白　紙　＞

コード 建設部 農林水産部	品名 規格	単位	単価 4／ 1～	5／ 1～	11／ 1～	備考	掲載刊行物
Q001515001 A74171	橋梁塗装工 塗替塗装 中塗り昼間 長油性フタル酸 はけ･ﾛｰﾗｰ赤系 無	m2					4.春号B･K
Q001515002 A74172	長油性フタル酸 はけ･ﾛｰﾗｰ赤系 受	m2					4.春号B･K
Q001515003 A74173	長油性フタル酸 はけ･ﾛｰﾗｰ赤系 著受	m2					4.春号B･K
Q001515004 A74174	長油性フタル酸 はけ･ﾛｰﾗｰ淡彩 無	m2					4.春号B･K
Q001515005 A74175	長油性フタル酸 はけ･ﾛｰﾗｰ淡彩 受	m2					4.春号B･K
Q001515006 A74176	長油性フタル酸 はけ･ﾛｰﾗｰ淡彩 著受	m2					4.春号B･K
Q001515007 A74177	長油性フタル酸 はけ･ﾛｰﾗｰ濃彩 無	m2					4.春号B･K
Q001515008 A74178	長油性フタル酸 はけ･ﾛｰﾗｰ濃彩 受	m2					4.春号B･K
Q001515009 A74179	長油性フタル酸 はけ･ﾛｰﾗｰ濃彩 著受	m2					4.春号B･K
Q001515010 A74181	橋梁塗装工 塗替塗装 中塗り昼間 弱溶剤形ふっ素 はけ･ﾛｰﾗｰ赤系 無	m2					4.春号B･K
Q001515011 A74182	弱溶剤形ふっ素 はけ･ﾛｰﾗｰ赤系 受	m2					4.春号B･K
Q001515012 A74183	弱溶剤形ふっ素 はけ･ﾛｰﾗｰ赤系 著受	m2					4.春号B･K
Q001515013 A74184	弱溶剤形ふっ素 ｽﾌﾟﾚｰ赤系 無	m2					4.秋号B･K
Q001515014 A74185	弱溶剤形ふっ素 ｽﾌﾟﾚｰ赤系 受	m2					4.秋号B･K
Q001515015 A74186	弱溶剤形ふっ素 ｽﾌﾟﾚｰ赤系 著受	m2					4.秋号B･K
Q001515016 A74187	弱溶剤形ふっ素 はけ･ﾛｰﾗｰ淡彩 無	m2					4.春号B･K
Q001515017 A74188	弱溶剤形ふっ素 はけ･ﾛｰﾗｰ淡彩 受	m2					4.春号B･K
Q001515018 A74189	弱溶剤形ふっ素 はけ･ﾛｰﾗｰ淡彩 著受	m2					4.春号B･K
Q001515019 A74190	弱溶剤形ふっ素 ｽﾌﾟﾚｰ淡彩 無	m2					4.秋号B･K
Q001515020 A74191	弱溶剤形ふっ素 ｽﾌﾟﾚｰ淡彩 受	m2					4.春号B･K
Q001515021 A74192	弱溶剤形ふっ素 ｽﾌﾟﾚｰ淡彩 著受	m2					4.春号B･K
Q001515022 A74193	弱溶剤形ふっ素 はけ･ﾛｰﾗｰ濃彩 無	m2					4.春号B･K
Q001515023 A74194	弱溶剤形ふっ素 はけ･ﾛｰﾗｰ濃彩 受	m2					4.春号B･K
Q001515024 A74195	弱溶剤形ふっ素 はけ･ﾛｰﾗｰ濃彩 著受	m2					4.春号B･K
Q001515025 A74196	弱溶剤形ふっ素 ｽﾌﾟﾚｰ濃彩 無	m2					4.秋号B･K
Q001515026 A74197	弱溶剤形ふっ素 ｽﾌﾟﾚｰ濃彩 受	m2					4.秋号B･K
Q001515027 A74198	弱溶剤形ふっ素 ｽﾌﾟﾚｰ濃彩 著受	m2					4.秋号B･K

コード 建設部 農林水産部	品名 規格	単位	単価 4／ 1～	5／ 1～	11／ 1～	備考	掲載刊行物
Q001517001 A74201	橋梁塗装工 塗替塗装 上塗り昼間 長油性フタル酸 はけ･ﾛｰﾗｰ赤系 無	m2					4.春号B･K
Q001517002 A74202	長油性フタル酸 はけ･ﾛｰﾗｰ赤系 受	m2					4.春号B･K
Q001517003 A74203	長油性フタル酸 はけ･ﾛｰﾗｰ赤系 著受	m2					4.春号B･K
Q001517004 A74204	長油性フタル酸 はけ･ﾛｰﾗｰ淡彩 無	m2					4.春号B･K
Q001517005 A74205	長油性フタル酸 はけ･ﾛｰﾗｰ淡彩 受	m2					4.春号B･K
Q001517006 A74206	長油性フタル酸 はけ･ﾛｰﾗｰ淡彩 著受	m2					4.春号B･K
Q001517007 A74207	長油性フタル酸 はけ･ﾛｰﾗｰ濃彩 無	m2					4.春号B･K
Q001517008 A74208	長油性フタル酸 はけ･ﾛｰﾗｰ濃彩約受	m2					4.春号B･K
Q001517009 A74209	長油性フタル酸 はけ･ﾛｰﾗｰ濃彩 著受	m2					4.春号B･K
Q001517010 A74211	橋梁塗装工 塗替塗装 上塗り昼間 弱溶剤形ふっ素 はけ･ﾛｰﾗｰ赤系 無	m2					4.秋号B･K
Q001517011 A74212	弱溶剤形ふっ素 はけ･ﾛｰﾗｰ赤系 受	m2					4.秋号B･K
Q001517012 A74213	弱溶剤形ふっ素 はけ･ﾛｰﾗｰ赤系 著受	m2					4.秋号B･K
Q001517013 A74214	弱溶剤形ふっ素 ｽﾌﾟﾚｰ赤系 無	m2					4.秋号B･K
Q001517014 A74215	弱溶剤形ふっ素 ｽﾌﾟﾚｰ赤系 受	m2					4.秋号B･K
Q001517015 A74216	弱溶剤形ふっ素 ｽﾌﾟﾚｰ赤系 著受	m2					4.秋号B･K
Q001517016 A74217	弱溶剤形ふっ素 はけ･ﾛｰﾗｰ淡彩 無	m2					4.春号B･K
Q001517017 A74218	弱溶剤形ふっ素 はけ･ﾛｰﾗｰ淡彩 受	m2					4.春号B･K
Q001517018 A74219	弱溶剤形ふっ素 はけ･ﾛｰﾗｰ淡彩 著受	m2					4.春号B･K
Q001517019 A74220	弱溶剤形ふっ素 ｽﾌﾟﾚｰ淡彩 無	m2					4.春号B･K
Q001517020 A74221	弱溶剤形ふっ素 ｽﾌﾟﾚｰ淡彩 受	m2					4.春号B･K
Q001517021 A74222	弱溶剤形ふっ素 ｽﾌﾟﾚｰ淡彩 著受	m2					4.春号B･K
Q001517022 A74223	弱溶剤形ふっ素 はけ･ﾛｰﾗｰ濃彩 無	m2					4.春号B･K
Q001517023 A74224	弱溶剤形ふっ素 はけ･ﾛｰﾗｰ濃彩 受	m2					4.春号B･K
Q001517024 A74225	弱溶剤形ふっ素 はけ･ﾛｰﾗｰ濃彩 著受	m2					4.春号B･K
Q001517025 A74226	弱溶剤形ふっ素 ｽﾌﾟﾚｰ濃彩 無	m2					4.春号B･K
Q001517026 A74227	弱溶剤形ふっ素 ｽﾌﾟﾚｰ濃彩 受	m2					4.春号B･K
Q001517027 A74228	弱溶剤形ふっ素 ｽﾌﾟﾚｰ濃彩 著受	m2					4.春号B･K

コード 建設部 農林水産部	品名 規格	単位	単価 4／ 1～	単価 5／ 1～	単価	備考	掲載刊行物
Q001511025 A74331	橋梁塗装工 塗替塗装 夜間 清掃・水洗い 無	m2				ウェスによる粉塵、ばい煙等の除去又は水洗い作業による塩分等の除去を対象	4.春号B･K
Q001511026 A74332	清掃・水洗い 受	m2					4.春号B･K
Q001511027 A74333	清掃・水洗い 著受	m2					4.春号B･K
Q001511028 A74341	橋梁塗装工 塗替塗装 夜間 素地調整 １種ケレン 無	m2					4.春号B･K
Q001511029 A74342	素地調整 １種ケレン 受	m2					4.春号B･K
Q001511030 A74343	素地調整 １種ケレン 著受	m2					4.春号B･K
Q001511031 A74344	素地調整 ２種ケレン 無	m2					4.春号B･K
Q001511032 A74345	素地調整 ２種ケレン 受	m2					4.春号B･K
Q001511033 A74346	素地調整 ２種ケレン 著受	m2					4.春号B･K
Q001511034 A74347	素地調整 ３種ケレンＡ 無	m2					4.春号B･K
Q001511035 A74348	素地調整 ３種ケレンＡ 受	m2					4.春号B･K
Q001511036 A74349	素地調整 ３種ケレンＡ 著受	m2					4.春号B･K
Q001511037 A74350	素地調整 ３種ケレンＢ 無	m2					4.春号B･K
Q001511038 A74351	素地調整 ３種ケレンＢ 受	m2					4.冬号B･K
Q001511039 A74352	素地調整 ３種ケレンＢ 著受	m2					4.春号B･K
Q001511040 A74353	素地調整 ３種ケレンＣ 無	m2					4.冬号B･K
Q001511041 A74354	素地調整 ３種ケレンＣ 受	m2					4.春号B･K
Q001511042 A74355	素地調整 ３種ケレンＣ 著受	m2					4.冬号B･K
Q001511043 A74356	素地調整 ４種ケレン 無	m2					4.春号B･K
Q001511044 A74357	素地調整 ４種ケレン 受	m2					4.春号B･K
Q001511045 A74358	素地調整 ４種ケレン 著受	m2					4.春号B･K
Q001511046 A74359	素地調整研削材及びケレンかす 無	m2					4.春号B･K
Q001511047 A74360	素地調整研削材及びケレンかす 受	m2					4.春号B･K
Q001511048 A74361	素地調整研削材及びケレンかす 著受	m2					4.春号B･K

コード 建設部 農林水産部	品名 規格	単位	単価 4／ 1～	5／ 1～	11／ 1～	備考	掲載刊行物
Q001513025 A74371	橋梁塗装工 塗替塗装 下塗り夜間 弱溶剤形変性ｴﾎﾟｷｼ1層はけ･ﾛｰﾗｰ 無	m2					4.春号B･K
Q001513026 A74372	弱溶剤形変性ｴﾎﾟｷｼ1層はけ･ﾛｰﾗｰ 受	m2					4.春号B･K
Q001513027 A74373	弱溶剤形変性ｴﾎﾟｷｼ1層はけ･ﾛｰﾗｰ 著受	m2					4.春号B･K
Q001513028 A74374	弱溶剤形変性ｴﾎﾟｷｼ2層はけ･ﾛｰﾗｰ 無	m2					4.春号B･K
Q001513029 A74375	弱溶剤形変性ｴﾎﾟｷｼ2層はけ･ﾛｰﾗｰ 受	m2					4.春号B･K
Q001513030 A74376	弱溶剤形変性ｴﾎﾟｷｼ2層はけ･ﾛｰﾗｰ 著受	m2					4.春号B･K
Q001513031 A74377	弱溶剤形変性ｴﾎﾟｷｼ(2層)ｽﾌﾟﾚｰ 無	m2					4.秋号B･K
Q001513032 A74378	弱溶剤形変性ｴﾎﾟｷｼ(2層)ｽﾌﾟﾚｰ 受	m2					4.春号B･K
Q001513033 A74379	弱溶剤形変性ｴﾎﾟｷｼ(2層)ｽﾌﾟﾚｰ 著受	m2					4.春号B･K
Q001513034 A74381	鉛･ｸﾛﾑﾌﾘｰさび止(2層)はけ･ﾛｰﾗｰ 無	m2					4.春号B･K
Q001513035 A74382	鉛･ｸﾛﾑﾌﾘｰさび止(2層)はけ･ﾛｰﾗｰ 受	m2					4.春号B･K
Q001513036 A74383	鉛･ｸﾛﾑﾌﾘｰさび止(2層)はけ･ﾛｰﾗｰ 著受	m2					4.春号B･K
Q001513037 A74391	有機ｼﾞﾝｸﾘｯﾁ(1層) はけ･ﾛｰﾗｰI 無	m2					4.秋号B･K
Q001513038 A74392	有機ｼﾞﾝｸﾘｯﾁ(1層) はけ･ﾛｰﾗｰⅠ受	m2					4.春号B･K
Q001513039 A74393	有機ｼﾞﾝｸﾘｯﾁ(1層) はけ･ﾛｰﾗｰⅠ著受	m2					4.春号B･K
Q001513040 A74394	有機ｼﾞﾝｸﾘｯﾁ(2回/層)はけ･ﾛｰﾗｰII 無	m2					4.秋号B･K
Q001513041 A74395	有機ｼﾞﾝｸﾘｯﾁ(2回/層)はけ･ﾛｰﾗｰII 受	m2					4.秋号B･K
Q001513042 A74396	有機ｼﾞﾝｸﾘｯﾁ(2回/層)はけ･ﾛｰﾗｰⅡ著受	m2					4.秋号B･K
Q001513043 A74397	有機ｼﾞﾝｸﾘｯﾁ(1層) ｽﾌﾟﾚｰ 無	m2					4.秋号B･K
Q001513044 A74398	有機ｼﾞﾝｸﾘｯﾁ(1層) ｽﾌﾟﾚｰ 受	m2					4.秋号B･K
Q001513045 A74399	有機ｼﾞﾝｸﾘｯﾁ(1層) ｽﾌﾟﾚｰ 著受	m2					4.秋号B･K
Q001513046 A74401	無溶剤形変性ｴﾎﾟｷｼ2層はけ･ﾛｰﾗｰ 無	m2					4.秋号B･K
Q001513047 A74402	無溶剤形変性ｴﾎﾟｷｼ2層はけ･ﾛｰﾗｰ 受	m2					4.秋号B･K
Q001513048 A74403	無溶剤形変性ｴﾎﾟｷｼ2層はけ･ﾛｰﾗｰ 著受	m2					4.秋号B･K

コード 建設部 農林水産部	品名 規格	単位	単価 4／ 1～	5／ 1～	11／ 1～	備考	掲載刊行物
Q001515028 A74411	橋梁塗装工 塗替塗装 中塗り夜間 長油性フタル酸 はけ･ﾛｰﾗｰ赤系 無	m2					4.春号B･K
Q001515029 A74412	長油性フタル酸 はけ･ﾛｰﾗｰ赤系 受	m2					4.春号B･K
Q001515030 A74413	長油性フタル酸 はけ･ﾛｰﾗｰ赤系 著受	m2					4.春号B･K
Q001515031 A74414	長油性フタル酸 はけ･ﾛｰﾗｰ淡彩 無	m2					4.春号B･K
Q001515032 A74415	長油性フタル酸 はけ･ﾛｰﾗｰ淡彩 受	m2					4.春号B･K
Q001515033 A74416	長油性フタル酸 はけ･ﾛｰﾗｰ淡彩 著受	m2					4.春号B･K
Q001515034 A74417	長油性フタル酸 はけ･ﾛｰﾗｰ濃彩 無	m2					4.春号B･K
Q001515035 A74418	長油性フタル酸 はけ･ﾛｰﾗｰ濃彩 受	m2					4.春号B･K
Q001515036 A74419	長油性フタル酸 はけ･ﾛｰﾗｰ濃彩 著受	m2					4.春号B･K
Q001515037 A74421	橋梁塗装工 塗替塗装 中塗り夜間 弱溶剤形ふっ素 はけ･ﾛｰﾗｰ赤系 無	m2					4.春号B･K
Q001515038 A74422	弱溶剤形ふっ素 はけ･ﾛｰﾗｰ赤系 受	m2					4.春号B･K
Q001515039 A74423	弱溶剤形ふっ素 はけ･ﾛｰﾗｰ赤系 著受	m2					4.春号B･K
Q001515040 A74424	弱溶剤形ふっ素 ｽﾌﾟﾚｰ赤系 無	m2					4.秋号B･K
Q001515041 A74425	弱溶剤形ふっ素 ｽﾌﾟﾚｰ赤系 受	m2					4.春号B･K
Q001515042 A74426	弱溶剤形ふっ素 ｽﾌﾟﾚｰ赤系 著受	m2					4.春号B･K
Q001515043 A74427	弱溶剤形ふっ素 はけ･ﾛｰﾗｰ淡彩 無	m2					4.春号B･K
Q001515044 A74428	弱溶剤形ふっ素 はけ･ﾛｰﾗｰ淡彩 受	m2					4.春号B･K
Q001515045 A74429	弱溶剤形ふっ素 はけ･ﾛｰﾗｰ淡彩 著受	m2					4.春号B･K
Q001515046 A74430	弱溶剤形ふっ素 ｽﾌﾟﾚｰ淡彩 無	m2					4.春号B･K
Q001515047 A74431	弱溶剤形ふっ素 ｽﾌﾟﾚｰ淡彩 受	m2					4.春号B･K
Q001515048 A74432	弱溶剤形ふっ素 ｽﾌﾟﾚｰ淡彩 著受	m2					4.春号B･K
Q001515049 A74433	弱溶剤形ふっ素 はけ･ﾛｰﾗｰ濃彩 無	m2					4.春号B･K
Q001515050 A74434	弱溶剤形ふっ素 はけ･ﾛｰﾗｰ濃彩 受	m2					4.春号B･K
Q001515051 A74435	弱溶剤形ふっ素 はけ･ﾛｰﾗｰ濃彩 著受	m2					4.春号B･K
Q001515052 A74436	弱溶剤形ふっ素 ｽﾌﾟﾚｰ濃彩 無	m2					4.春号B･K
Q001515053 A74437	弱溶剤形ふっ素 ｽﾌﾟﾚｰ濃彩 受	m2					4.春号B･K
Q001515054 A74438	弱溶剤形ふっ素 ｽﾌﾟﾚｰ濃彩 著受	m2					4.春号B･K

コード 建設部 農林水産部	品名 規格	単位	単価 4／ 1～	5／ 1～	11／ 1～	備考	掲載刊行物
Q001517028 A74441	橋梁塗装工 塗替塗装 上塗り夜間 長油性フタル酸 はけ･ﾛｰﾗｰ赤系 無	m2					4.春号B･K
Q001517029 A74442	長油性フタル酸 はけ･ﾛｰﾗｰ赤系 受	m2					4.春号B･K
Q001517030 A74443	長油性フタル酸 はけ･ﾛｰﾗｰ赤系 著受	m2					4.春号B･K
Q001517031 A74444	長油性フタル酸 はけ･ﾛｰﾗｰ淡彩 無	m2					4.春号B･K
Q001517032 A74445	長油性フタル酸 はけ･ﾛｰﾗｰ淡彩 受	m2					4.春号B･K
Q001517033 A74446	長油性フタル酸 はけ･ﾛｰﾗｰ淡彩 著受	m2					4.春号B･K
Q001517034 A74447	長油性フタル酸 はけ･ﾛｰﾗｰ濃彩 無	m2					4.春号B･K
Q001517035 A74448	長油性フタル酸 はけ･ﾛｰﾗｰ濃彩 受	m2					4.春号B･K
Q001517036 A74449	長油性フタル酸 はけ･ﾛｰﾗｰ濃彩 著受	m2					4.春号B･K
Q001517037 A74451	橋梁塗装工 塗替塗装 上塗り夜間 弱溶剤形ふっ素 はけ･ﾛｰﾗｰ赤系 無	m2					4.春号B･K
Q001517038 A74452	弱溶剤形ふっ素 はけ･ﾛｰﾗｰ赤系 受	m2					4.春号B･K
Q001517039 A74453	弱溶剤形ふっ素 はけ･ﾛｰﾗｰ赤系 著受	m2					4.春号B･K
Q001517040 A74454	弱溶剤形ふっ素 ｽﾌﾟﾚｰ赤系 無	m2					4.秋号B･K
Q001517041 A74455	弱溶剤形ふっ素 ｽﾌﾟﾚｰ赤系 受	m2					4.秋号B･K
Q001517042 A74456	弱溶剤形ふっ素 ｽﾌﾟﾚｰ赤系 著受	m2					4.秋号B･K
Q001517043 A74457	弱溶剤形ふっ素 はけ･ﾛｰﾗｰ淡彩 無	m2					4.春号B･K
Q001517044 A74458	弱溶剤形ふっ素 はけ･ﾛｰﾗｰ淡彩 受	m2					4.春号B･K
Q001517045 A74459	弱溶剤形ふっ素 はけ･ﾛｰﾗｰ淡彩 著受	m2					4.春号B･K
Q001517046 A74460	弱溶剤形ふっ素 ｽﾌﾟﾚｰ淡彩 無	m2					4.春号B･K
Q001517047 A74461	弱溶剤形ふっ素 ｽﾌﾟﾚｰ淡彩 受	m2					4.春号B･K
Q001517048 A74462	弱溶剤形ふっ素 ｽﾌﾟﾚｰ淡彩 著受	m2					4.春号B･K
Q001517049 A74463	弱溶剤形ふっ素 はけ･ﾛｰﾗｰ濃彩 無	m2					4.春号B･K
Q001517050 A74464	弱溶剤形ふっ素 はけ･ﾛｰﾗｰ濃彩 受	m2					4.春号B･K
Q001517051 A74465	弱溶剤形ふっ素 はけ･ﾛｰﾗｰ濃彩 著受	m2					4.春号B･K
Q001517052 A74466	弱溶剤形ふっ素 ｽﾌﾟﾚｰ濃彩 無	m2					4.春号B･K
Q001517053 A74467	弱溶剤形ふっ素 ｽﾌﾟﾚｰ濃彩 受	m2					4.春号B･K
Q001517054 A74468	弱溶剤形ふっ素 ｽﾌﾟﾚｰ濃彩 著受	m2					4.春号B･K

コード 建設部 農林水産部	品名 規格	単位	単価 4／1～	5／1～		備考	掲載刊行物
Q001611001 A73011	構造物とりこわし工 無筋構造物 昼間 機械施工 制約無	m3					4.冬号B･K
Q001611002 A73012	人力施工 制約無	m3					4.春号B･K
Q001611003 A73013	機械施工 制約受ける	m3					4.冬号B･K
Q001611004 A73014	人力施工 制約受ける	m3					4.春号B･K
Q001611005 A73015	機械施工 制約著しく受ける	m3					4.冬号B･K
Q001611006 A73016	人力施工 制約著しく受ける	m3					4.春号B･K
Q001611007 A73021	構造物とりこわし工 鉄筋構造物 昼間 機械施工 制約無	m3					4.冬号B･K
Q001611008 A73022	人力施工 制約無	m3					4.冬号B･K
Q001611009 A73023	機械施工 制約受ける	m3					4.冬号B･K
Q001611010 A73024	人力施工 制約受ける	m3					4.冬号B･K
Q001611011 A73025	機械施工 制約著しく受ける	m3					4.冬号B･K
Q001611012 A73026	人力施工 制約著しく受ける	m3					4.冬号B･K
Q001611013 A73031	構造物とりこわし工 無筋構造物 夜間 機械施工 制約無	m3					4.冬号B･K
Q001611014 A73032	人力施工 制約無	m3					4.春号B･K
Q001611015 A73033	機械施工 制約受ける	m3					4.冬号B･K
Q001611016 A73034	人力施工 制約受ける	m3					4.春号B･K
Q001611017 A73035	機械施工 制約著しく受ける	m3					4.冬号B･K
Q001611018 A73036	人力施工 制約著しく受ける	m3					4.春号B･K
Q001611019 A73041	構造物とりこわし工 鉄筋構造物 夜間 機械施工 制約無	m3					4.冬号B･K
Q001611020 A73042	人力施工 制約無	m3					4.冬号B･K
Q001611021 A73043	機械施工 制約受ける	m3					4.冬号B･K
Q001611022 A73044	人力施工 制約受ける	m3					4.冬号B･K
Q001611023 A73045	機械施工 制約著しく受ける	m3					4.冬号B･K
Q001611024 A73046	人力施工 制約著しく受ける	m3					4.冬号B･K

コード 建設部 農林水産部	品名 規格	単位	単価 4／ 1～			備考	掲載刊行物
Q001381011	ブロック積工　昼間 制約無	m2	[redacted]			材料費含まず	4.冬号B･K
Q001381012	制約受ける	m2	[redacted]			材料費含まず	4.冬号B･K
Q001381013	制約著しく受ける	m2	[redacted]			材料費含まず	4.冬号B･K
Q001381014	ブロック積工　夜間 制約無	m2	[redacted]			材料費含まず	4.冬号B･K
Q001381015	制約受ける	m2	[redacted]			材料費含まず	4.冬号B･K
Q001381016	制約著しく受ける	m2	[redacted]			材料費含まず	4.冬号B･K

コード 建設部 農林水産部	品名 規格	単位	単価 4／1～	5／1～		備考	掲載刊行物
Q001365001 A67001	U型側溝　昼間 L600　60kg以下 制約無	m					4.春号B･K
Q001365002 A67002	L600　300kg以下 制約無	m					4.冬号B･K
Q001365003 A67003	L2000　1000kg以下 制約無	m					4.冬号B･K
Q001365004 A67004	L2000　2000kg以下 制約無	m					4.冬号B･K
Q001365005 A67005	L2000　2900kg以下 制約無	m					4.冬号B･K
Q001365006 A67101	L600　60kg以下 制約受ける	m					4.春号B･K
Q001365007 A67102	L600　300kg以下 制約受ける	m					4.冬号B･K
Q001365008 A67103	L2000　1000kg以下 制約受ける	m					4.冬号B･K
Q001365009 A67104	L2000　2000kg以下 制約受ける	m					4.冬号B･K
Q001365010 A67105	L2000　2900kg以下 制約受ける	m					4.冬号B･K
Q001365011 A67201	L600　60kg以下 制約著しく受ける	m					4.春号B･K
Q001365012 A67202	L600　300kg以下 制約著しく受ける	m					4.冬号B･K
Q001365013 A67203	L2000　1000kg以下 制約著しく受ける	m					4.冬号B･K
Q001365014 A67204	L2000　2000kg以下 制約著しく受ける	m					4.冬号B･K
Q001365015 A67205	L2000　2900kg以下 制約著しく受ける	m					4.冬号B･K
Q001366001 A67601	自由勾配側溝　昼間 L2000　1000kg以下 制約無	m					4.冬号B･K
Q001366002 A67602	L2000　2000kg以下 制約無	m					4.冬号B･K
Q001366003 A67603	L2000　2900kg以下 制約無	m					4.冬号B･K
Q001366004 A67604	L2000　1000kg以下 制約受ける	m					4.冬号B･K
Q001366005 A67605	L2000　2000kg以下 制約受ける	m					4.冬号B･K
Q001366006 A67606	L2000　2900kg以下 制約受ける	m					4.冬号B･K
Q001366007 A67607	L2000　1000kg以下 制約著しく受ける	m					4.冬号B･K
Q001366008 A67608	L2000　2000kg以下 制約著しく受ける	m					4.冬号B･K
Q001366009 A67609	L2000　2900kg以下 制約著しく受ける	m					4.冬号B･K

コード 建設部 農林水産部	品名 規格	単位	単価 4／1～	5／1～		備考	掲載刊行物
Q001365016 A67301	U型側溝　夜間 L600　60kg以下 制約無	m					4.春号B･K
Q001365017 A67302	L600　300kg以下 制約無	m					4.冬号B･K
Q001365018 A67303	L2000　1000kg以下 制約無	m					4.冬号B･K
Q001365019 A67304	L2000　2000kg以下 制約無	m					4.冬号B･K
Q001365020 A67305	L2000　2900kg以下 制約無	m					4.冬号B･K
Q001365021 A67401	L600　60kg以下 制約受ける	m					4.春号B･K
Q001365022 A67402	L600　300kg以下 制約受ける	m					4.冬号B･K
Q001365023 A67403	L2000　1000kg以下 制約受ける	m					4.冬号B･K
Q001365024 A67404	L2000　2000kg以下 制約受ける	m					4.冬号B･K
Q001365025 A67405	L2000　2900kg以下 制約受ける	m					4.冬号B･K
Q001365026 A67501	L600　60kg以下 制約著しく受ける	m					4.春号B･K
Q001365027 A67502	L600　300kg以下 制約著しく受ける	m					4.冬号B･K
Q001365028 A67503	L2000　1000kg以下 制約著しく受ける	m					4.冬号B･K
Q001365029 A67504	L2000　2000kg以下 制約著しく受ける	m					4.冬号B･K
Q001365030 A67505	L2000　2900kg以下 制約著しく受ける	m					4.冬号B･K
Q001366010 A67701	自由勾配側溝　夜間 L2000　1000kg以下 制約無	m					4.冬号B･K
Q001366011 A67702	L2000　2000kg以下 制約無	m					4.冬号B･K
Q001366012 A67703	L2000　2900kg以下 制約無	m					4.冬号B･K
Q001366013 A67704	L2000　1000kg以下 制約受ける	m					4.冬号B･K
Q001366014 A67705	L2000　2000kg以下 制約受ける	m					4.冬号B･K
Q001366015 A67706	L2000　2900kg以下 制約受ける	m					4.冬号B･K
Q001366016 A67707	L2000　1000kg以下 制約著しく受ける	m					4.冬号B･K
Q001366017 A67708	L2000　2000kg以下 制約著しく受ける	m					4.冬号B･K
Q001366018 A67709	L2000　2900kg以下 制約著しく受ける	m					4.冬号B･K

コード 建設部 農林水産部	品名 規格	単位	単価 4／ 1～	単価 5／ 1～	単価	備考	掲載刊行物
Q001367001 A67801	蓋版コンクリート・鋼製　昼間 40kg以下 制約無	枚					4.春号B･K
Q001367002 A67802	170kg以下 制約無	枚					4.冬号B･K
Q001367003 A67803	40kg以下 制約受ける	枚					4.春号B･K
Q001367004 A67804	170kg以下 制約受ける	枚					4.冬号B･K
Q001367005 A67805	40kg以下 制約著しく受ける	枚					4.春号B･K
Q001367006 A67806	170kg以下 制約著しく受ける	枚					4.冬号B･K
Q001367007 A67901	蓋版コンクリート・鋼製　夜間 40kg以下　制約無	枚					4.春号B･K
Q001367008 A67902	170kg以下　制約無	枚					4.冬号B･K
Q001367009 A67903	40kg以下　制約受ける	枚					4.春号B･K
Q001367010 A67904	170kg以下　制約受ける	枚					4.冬号B･K
Q001367011 A67905	40kg以下　制約著しく受ける	枚					4.春号B･K
Q001367012 A67906	170kg以下　制約著しく受ける	枚					4.冬号B･K

＜　白　紙　＞

㉗　労　務　単　価

適用について

１，次ページ以降の解説等を参照のこと。

◆令和４年度公共工事設計労務単価について（解説）

(1) 労務単価の決定方法

令和４年度の公共工事設計労務単価（以下、「労務単価」という。）は、農林水産省及び国土交通省が所管する公共工事等に従事した建設労働者の賃金等の実態を調査した結果を基に決定したものである。

(2) 労務単価の構成

労務単価は、以下のものにより構成されている。

①所定内労働時間８時間当りの基本給相当額及び基準内手当（当該職種の通常の作業内容及び作業条件の労働に対する手当）

②所定内労働日数１日当りの臨時の給与及び実物給与

(3) その他

本単価は、公共工事の工事費の積算に用いるものであり、下請負契約等における労務単価を拘束するものではない。

令和4年度　公共工事設計労務単価基準額

○印:主要12職種

	コード 建設部	コード 農林水産部	職種名	管内一般 4/1～			割増対象賃金比A(%) 4/1～		1時間当り割増賃金係数 K 時間外 A×1/8×1.25 4/1～		休日 A×1/8×1.35 4/1～		深夜 A×1/8×0.25 4/1～		備考
○	R 0101	R01002	特殊作業員	24,200			78.6		12.3		13.3		2.5		
○	R 0102	R01003	普通作業員	18,900			85.6		13.4		14.4		2.7		
○	R 0103	R01004	軽作業員	15,800			90.3		14.1		15.2		2.8		
○	R 0114	R01021	特殊運転手	27,500			80.5		12.6		13.6		2.5		
○	R 0115	R01022	一般運転手	25,800			82.8		12.9		14.0		2.6		
	R 0125	R01001	一般世話役	29,800			77.7		12.1		13.1		2.4		
	R 0109	R01023	助手	18,900			85.6		13.4		14.4		2.7		(普通作業員)
	R 0118	R01005	さく岩工	32,000			78.3		12.2		13.2		2.4		
○	R 0106	R01012	とび工	25,800			87.0		13.6		14.7		2.7		
○	R 0134	R02004	大工	29,900			91.1		14.2		15.4		2.8		
	R 0107	R01006	石工	27,300			94.3		14.7		15.9		2.9		
	R 0108	R01007	ブロック工	26,800			85.5		13.4		14.4		2.7		
○	R 0110	R01010	鉄筋工	28,700			88.6		13.8		15.0		2.8		
○	R 0133	R01009	型わく工	28,400			91.1		14.2		15.4		2.8		
	R 0201	R01013	電工	21,500			70.9		11.1		12.0		2.2		
	R 0164	R03005	機械工	26,200			84.0		13.1		14.2		2.6		(溶接工)
	R 0111	R02002	鉄骨工	25,600			78.7		12.3		13.3		2.5		
	R 0113	R01011	溶接工	26,200			84.0		13.1		14.2		2.6		
	R 0112	R02003	塗装工	25,400			81.4		12.7		13.7		2.5		
○	R 0135	R02005	左官	27,000			84.7		13.2		14.3		2.6		
	R 0136	R02006	配管工	20,900			76.0		11.9		12.8		2.4		
	R 0137	R02007	はつり工	24,500			86.8		13.6		14.6		2.7		
	R 0105	R01008	法面工	28,900			82.7		12.9		14.0		2.6		
	R 0131	R01014	山林砂防工	28,100			80.9		12.6		13.7		2.5		
	R 0121	R01061	トンネル世話役	38,100			95.9		15.0		16.2		3.0		
	R 0119	R01062	トンネル特殊工	37,800			95.8		15.0		16.2		3.0		
	R 0120	R01063	トンネル作業員	27,300			94.8		14.8		16.0		3.0		
	R 0104	R02001	造園工	21,100			77.7		12.1		13.1		2.4		
	R 0124	R01051	橋梁世話役	39,800			79.0		12.3		13.3		2.5		
	R 0122	R01052	橋梁特殊工	31,600			88.5		13.8		14.9		2.8		
	R 0123	R01053	橋梁塗装工	34,800			89.5		14.0		15.1		2.8		
	R 0117	R01041	潜かん世話役	43,400			65.2		10.2		11.0		2.0		
	R 0116	R01042	潜かん工	36,300			88.4		13.8		14.9		2.8		
	R 0138	R02008	防水工	24,700			79.6		12.4		13.4		2.5		
	R 0128	R01082	潜水士	50,100			82.6		12.9		13.9		2.6		
	R 0129	R01083	潜水連絡員	32,000			90.4		14.1		15.3		2.8		
	R 0130	R01084	潜水送気員	31,600			87.8		13.7		14.8		2.7		
	R 0126	R01072	高級船員	29,500			71.3		11.1		12.0		2.2		
	R 0127	R01073	普通船員	23,200			73.3		11.5		12.4		2.3		
	R 0140	R02010	タイル工	21,200			89.2		13.9		15.1		2.8		
	R 0150		機械世話役	29,800			77.7		12.1		13.1		2.4		(一般世話役)
○	R 0803	R01031	交通誘導警備員A	14,200			86.1		13.5		14.5		2.7		
○	R 0804	R01032	交通誘導警備員B	12,000			90.3		14.1		15.2		2.8		
	R 3008	R01081	潜水世話役	50,100			82.6		12.9		13.9		2.6		(潜水士)
	R 3004	R01071	船団長	29,500			71.3		11.1		12.0		2.2		(高級船員)
	R 0303	R03002	機械設備据付工(点検整備工)	25,600			65.4		10.2		11.0		2.0		
	R 0153		鋼橋製作用直接労務費	27,800											
	R 0302	R03001	機械設備製作工	25,500											
	R 3071		船舶製作工	26,300											

交通誘導警備員A:一級または二級検定合格者

交通誘導警備員B:A以外の交通誘導警備員

＜　白　紙　＞

㉘　複合及び損料関係

＜　白　紙　＞

コード 建設部 農林水産部	品名 規格	単位	単価 4／ 1～	10／ 1～		備考	掲載刊行物
Z006800001	積込み・取卸し費 仮設材等	t	1,500				
Z006805001	監督員詰所用備品 机　椅子　黒板等	月	13,800				
Z006801001	火薬庫　損料 ２級火薬庫　２ｔ庫　５．０ｍ２	１現場	620,000				
Z006802001	火工品庫　損料 鋼製移動式　１ｔ庫　３．２ｍ２	１現場	523,000				
Z006803001	取扱所　損料 鋼製移動式　　３．２ｍ２	１現場	459,000				
Z006804001	火工所　損料 組立テント式　１．９ｍ２	１現場	54,000				
Z004520001	橋梁用架設工具損料 鋼橋	供用日	9,830				
Z004561001	橋梁用架設工具損料 ＰＣ橋　プレキャスト桁用	供用日	5,470				
Z004511002	ドリフトピン損料 径２４．５×１５０	供用日	1.10			１本当たり	
Z004511001	ドリフトピン損料 径２１．５×１５０	供用日	0.97			１本当たり	
Z004510001	仮締ボルト損料 径２２用	供用日	0.48			１本当たり	
Z004510002	仮締ボルト損料 径１９用	供用日	0.19	0.24			
Z004501010	ＰＣ緊張ジャッキ　損料 １２径７用（ポンプ含む）	供用日	3,800	廃　止		ﾏﾙﾁﾜｲﾔｰｼｽﾃﾑ80t型	
Z004501012	１２Ｓ１２．４Ａ（ポンプ含む）	供用日	7,300	8,030		ﾏﾙﾁｽﾄﾗﾝﾄﾞｼｽﾃﾑ195t型	
Z004501014	１Ｓ１７．８～１Ｓ２１．８	供用日	4,600	4,960		ｼﾝｸﾞﾙｽﾄﾗﾝﾄﾞｼｽﾃﾑ	
Z004501016	径２６型用（ポンプ含む）	供用日	4,250	4,880		ﾊﾞｰｼｽﾃﾑ	
Z004501017	径３２型用（ポンプ含む）	供用日	4,830	5,550		ﾊﾞｰｼｽﾃﾑ	
Z004501007	７Ｓ１２．７Ｂ用（ポンプ含む）	供用日	6,500	7,470			
Z004501008	１２Ｓ１２．７Ｂ（ポンプ含む）	供用日	8,100	8,200			
Z004501019	８Ｓ１２．４Ａ（ポンプ含む）	供用日	6,500	7,470			
Z004501020	１２Ｓ１５．２Ｂ（ポンプ含む）	供用日	11,000	11,400			
Z004501021	１Ｓ２８．６（ポンプ含む）	供用日	5,400	5,800			

損料関係②（建設部用）

コード 建設部 農林水産部	品名 規格	単位	単価 4／ 1～	単価 10／ 1～	単価	備考	掲載刊行物
Z004540001	門型クレーン損料電動ホイスト含 ３ｔ吊（新活荷重用）	供用日	10,500	11,100			
Z004574001	ＰＣ橋片持架設工具　損料 柱頭部仮支承工	供用日	2,100				
Z004574002	ＰＣ橋片持架設工具　損料 片持橋移動作業車	供用日	57,100	58,200			
Z004574003	ＰＣ橋片持架設工具　損料 場所打桁架設工具	供用日	8,600				
Z004574004	ＰＣ橋片持架設工具　損料 クライミング工	供用日	199				
Z004572001	主桁製作用雑器具　損料 ＰＣ橋片持　型枠工	供用日	231	241			
Z004572002	主桁製作用雑器具　損料 ＰＣ橋片持　鉄筋工	供用日	3,810	3,580			
Z004572003	主桁製作用雑器具　損料 ＰＣ橋片持　コンクリート工	供用日	1,790	1,810			
Z004574005	ＰＣ橋片持架設工具　損料 ＰＣ工	供用日	5,370	5,560			
Z004530001	主桁応力導入用機械 Ｌ＜２２ｍ	供用日	17,000	19,500			
Z004530002	主桁応力導入用機械 ２２ｍ≦Ｌ＜３０ｍ	供用日	23,100	26,500			
Z004530003	主桁応力導入用機械 ３０ｍ≦Ｌ＜４０ｍ	供用日	33,600	38,600			
Z004530004	主桁応力導入用機械 Ｌ≧４０ｍ	供用日	47,900	55,000			
Z004531001	主桁製作用機械器具　損料 プレビーム桁用	供用日	10,600	10,300			
Z004532001	足場損料 プレビーム桁用	供用日	36	38			
Z004570001	支保工架設材　損料 柱頭部・上支保工	供用日	13.10	14.50			
Z004570002	支保工架設材　損料 柱頭部・本体工	供用日	80				
Z004570003	支保工架設材　損料 中央閉合部	供用日	171				
Z004570004	支保工架設材　損料 張出し床版部・箱桁内部	供用日	4.60	5.10			
Z004551001	軌道設備損料 ３０ｋｇ／ｍ	日・ｍ	20.40				
Z004543001	鋼製型枠損料 ポストテンション用	供用日	378	412			

除雪機械損耗費①

コード 建設部 農林水産部	品名 規格	単位	単価 4／ 1～	単価 10／ 1～	単価	備考	掲載刊行物
	【タイヤチェーン損耗費】						
ZA70011011	タイヤチェーン損耗費(ロータリ除雪車) 機関出力30(40PS級)	h	47	56			
ZA70011012	機関出力60(80PS級)	h	74	85			
ZA70011013	機関出力75(100PS級)	h	62	74			
ZA70011014	機関出力90(130PS級)	h	156	178			
ZA70011015	機関出力160(220PS級)	h	319	367			
ZA70011016	機関出力180(250PS級)	h	319	367			
ZA70011017	機関出力220(300PS級)	h	319	367			
ZA70011018	機関出力240(330PS級)	h	521	600			
ZA70011019	機関出力290(400PS級)	h	521	600			
ZA70012001	除雪トラック[除雪専用] 積載 7ｔ　駆動4×4	h	662	762			
ZA70012002	積載10ｔ　駆動6×6	h	1,110	1,280			
ZA70013001	除雪トラック[ダンプ架装型] 積載 6ｔ　駆動4×4	h	452	523			
ZA70013002	積載 7ｔ　駆動4×4	h	662	762			
ZA70014002	除雪グレーダ[油圧式] ブレード幅3.1m	h	513	588			
ZA70014003	ブレード幅3.7m	h	1,230	1,410			
ZA70014004	ブレード幅4.0m	h	1,230	1,410			
ZA70015001	除雪ドーザ[ホイール型] 5ｔ級　山積0.8m3	h	362	419			
ZA70015002	6ｔ級　山積1.0m3	h	478	548			
ZA70015003	7ｔ級　山積1.2m3	h	490	563			
ZA70015004	8ｔ級　山積1.3～1.4m3	h	490	563			
ZA70015005	9ｔ級　山積1.5～1.7m3	h	525	604			
ZA70015006	11ｔ級　山積2.1m3	h	716	822			
ZA70015007	12ｔ級　山積2.3m3	h	716	822			
ZA70015008	13ｔ級　山積2.4～2.6m3	h	716	822			
ZA70015009	16ｔ級　山積3.1～3.3m3	h	1,370	1,570			
ZA70015010	19ｔ級　山積3.4～3.7m3	h	1,370	1,570			

除雪機械損耗費・損料②

コード 建設部 農林水産部	品名 規格	単位	単価 4／ 1～	単価 10／ 1～	単価	備考	掲載刊行物
	【タイヤチェーン損耗費】						
ZA70016001	ダンプトラック[ｵﾝﾛｰﾄﾞ・ﾃﾞｨｰｾﾞﾙ] 積載2ｔ積	h	186	215			
ZA70016002	積載4ｔ積	h	226	254			
ZA70016003	積載6～7ｔ積	h	283	331			
ZA70016004	積載8ｔ積	h	452	523			
ZA70016005	積載10ｔ積	h	606	700			
	【切刃損耗費】						
ZA70021002	除雪グレーダ［油圧式］ 3.1m級【普通】	h	492	516			
ZA70021003	3.7m級【普通】	h	584	613			
ZA70021004	4.0m級【普通】	h	736	773			
	【エンドビット損耗費】						
ZA70022002	除雪グレーダ［油圧式］ 3.1m級【普通】	h	91	96			
ZA70022003	3.7m級【普通】	h	132	138			
ZA70022004	4.0m級【普通】	h	196	206			
	【エッジ損耗費】						
ZA70023003	除雪トラック（4ｔ級） ﾜﾝｳｪｲﾌﾟﾗｳ、ｱﾝｸﾞﾘﾝｸﾞﾌﾟﾗｳ［固定式］	h	580				
ZA70023001	除雪トラック（7～10ｔ級） ﾜﾝｳｪｲﾌﾟﾗｳ、ｱﾝｸﾞﾘﾝｸﾞﾌﾟﾗｳ［固定式］	h	652				
	【ダンプトラック損料】						
ZA70024010	ダンプトラック[ｵﾝﾛｰﾄﾞ・ﾃﾞｨｰｾﾞﾙ] 2ｔ積	h	1,000	1,020			
ZA70024020	4ｔ積	h	1,510	1,540			
ZA70024030	6～7ｔ積	h	2,880	2,930			
ZA70024040	8ｔ積	h	3,160	3,210			
ZA70024050	10ｔ積	h	4,270	4,330			

コード 建設部 農林水産部	品名 規格	単位	単価 4／ 1～	9／ 1～		備考	掲載刊行物
L001005006 F09013	ブルドーザ [湿地]7t級	日				騒音対策：～低騒音型 排ガス対策：～３次	4.3号B･K
L001005009 F09014	ブルドーザ [湿地]16t級	日				騒音対策：～低騒音型 排ガス対策：～３次	4.3号B･K
N0C0DE21AB F09015	ブルドーザ [湿地]20t級	日				騒音対策：なし 排ガス対策：～２次	4.3号B･K
L101008007 F08092	小型バックホウ[ｸﾛｰﾗ型] 山積0.055m3（平積0.04m3）	日				騒音対策：～低騒音型 排ガス対策：～２次	4.3号K
L001011002 F08091	山積0.11m3（平積0.08m3）	日				騒音対策：～低騒音型 排ガス対策：～３次	4.3号B･K
L001011006	小型バックホウ[ｸﾛｰﾗ･後方超小旋回] 山積0.09m3(平積0.07m3)	日				騒音対策：～超低騒音型 排ガス対策：～３次	4.3号B･K
L001011005 F08041	小型バックホウ[ｸﾛｰﾗ･後方超小旋回] [ｸﾚｰﾝ付]山積0.09m3(平積0.07m3)	日				騒音対策：～超低騒音型 排ガス対策：～３次	4.3号B･K
L001011001 F08035	小型バックホウ[ｸﾛｰﾗ･超小旋回型] 山積0.22m3（平積0.16m3）	日				騒音対策：～低騒音型 排ガス対策：～３次	4.3号B･K
L101009001 F08040	山積0.22m3（平積0.16m3）	日				騒音対策：～低騒音型 排ガス対策：～３次	4.3号B･K
L101008001 F08011	バックホウ[ｸﾛｰﾗ型] 山積0.28m3（平積0.2m3）	日				騒音対策：～低騒音型 排ガス対策：～３次	4.3号B･K
L001010011 F08016	バックホウ[ｸﾛｰﾗ･後方超小旋回型] 山積0.28m3（平積0.2m3）	日				騒音対策：～低騒音型 排ガス対策：～３次	4.3号B･K
L001010012 F08017	バックホウ[ｸﾛｰﾗ･後方超小旋回型] 山積0.45m3(平積0.35m3)	日				騒音対策：～超低騒音型 排ガス対策：～３次	4.3号B･K
L001010013 FP0802	バックホウ[ｸﾛｰﾗ･後方超小旋回型] [ｸﾚｰﾝ付]山積0.45m3(平積0.35m3)	日				騒音対策：～超低騒音型 排ガス対策：～３次	4.3号B･K
L001010003 F08012	バックホウ[ｸﾛｰﾗ型] 山積0.45m3（平積0.35m3）	日				騒音対策：～低騒音型 排ガス対策：～３次	4.3号B･K
L001010001 F08013	山積0.5m3（平積0.4m3）	日				騒音対策：～超低騒音型 排ガス対策：～３次	4.3号B･K
L001010007 F08014	山積0.8m3（平積0.6m3）	日				騒音対策：～超低騒音型 排ガス対策：～2011年	4.3号B･K
L001010008 F08056	バックホウ[ｸﾛｰﾗ型ｸﾚｰﾝ付] 山積0.28m3吊1.7t	日				騒音対策：～低騒音型 排ガス対策：～３次	4.3号B･K
L001010005 F08061	山積0.45m3吊2.9t	日				騒音対策：～超低騒音型 排ガス対策：～３次	4.3号B･K
L101010005 F08062	山積0.5m3吊2.9t	日				騒音対策：～低騒音型 排ガス対策：～３次	4.3号B･K
L001010004 F08063	山積0.8m3吊2.9t	日				騒音対策：～超低騒音型 排ガス対策：～３次	4.3号B･K
	ＩＣＴ施工対応型建機						
L001012001	ﾊﾞｯｸﾎｳ(ｸﾛｰﾗ)[標準･ICT施工対応型] ｸﾚｰﾝ機能付 山積0.8m3 2.9t吊	日				騒音対策：～超低騒音型 排ガス対策：～2011年	4.3号B･K
L001006001	ﾌﾞﾙﾄﾞｰｻﾞ[湿地･ICT施工対応型] 7t級	日				騒音対策：なし 排ガス対策：～2011年	4.8号B･K
L001006002	16t級	日				騒音対策：なし 排ガス対策：～2011年	4.8号B･K
	※掲載している賃料は、長期（１カ月以上）割引単価である。						

コード 建設部 農林水産部	品名 規格	単位	単価 4／ 1～			備考	掲載刊行物
L001020011 FQ1011	ホイールローダ 0.34m3	日	[redacted]			騒音対策：低騒音型 排ガス対策：～２次	4.3号B･K
L001020001 FQ1012	0.6m3	日	[redacted]			騒音対策：低騒音型 排ガス対策：～２次	4.3号B･K
L001020002 FQ1013	0.8m3	日	[redacted]			騒音対策：低騒音型 排ガス対策：～２次	4.3号B･K
L001020003 FQ1014	0.9～1.0m3	日	[redacted]			騒音対策：低騒音型 排ガス対策：～２次	4.3号B･K
L001020004 FQ1015	1.2m3	日	[redacted]			騒音対策：低騒音型 排ガス対策：～１次	4.3号B･K
L001020005 FQ1016	1.3～1.4m3	日	[redacted]			騒音対策：低騒音型 排ガス対策：～２次	4.3号B･K
L001020006 FQ1017	1.5～1.7m3	日	[redacted]			騒音対策：低騒音型 排ガス対策：～２次	4.3号B･K
L001020007 FQ1018	2.1m3	日	[redacted]			騒音対策：低騒音型 排ガス対策：～２次	4.3号B･K
L001020008 FQ1019	2.3m3	日	[redacted]			騒音対策：低騒音型 排ガス対策：なし	4.3号B･K
L001020009 FQ1020	2.4～2.6m3	日	[redacted]			騒音対策：低騒音型 排ガス対策：～２次	4.3号B･K
L001020010 FQ1021	2.7～2.9m3	日	[redacted]			騒音対策：低騒音型 排ガス対策：～２次	4.3号B･K
L001151001 F06103	ダンプトラック [ｵﾝﾛｰﾄﾞ･ﾃﾞｨｰｾﾞﾙ]4t積級	日	[redacted]			騒音対策：なし 排ガス対策：なし	4.3号B･K
L101101004	ﾄﾚｯｸ(ｸﾚｰﾝ装置付) 4t級2.9t吊	台･日	[redacted]			騒音対策：なし 排ガス対策：なし	4.3号B･K
L101101003	ﾄﾗｯｸ(ｸﾚｰﾝ装置付) 2t級2.9t吊	台･日	[redacted]			騒音対策：なし 排ガス対策：なし	4.3号B･K
L001030006 F06011	不整地運搬車[ｸﾛｰﾗ型油圧ﾀﾞﾝﾌﾟ式] 2.0t積	日	[redacted]			騒音対策：なし 排ガス対策：～２次	4.3号B･K
L001030007 F06012	2.5t積	日	[redacted]			騒音対策：なし 排ガス対策：～２次	4.3号B･K
L001030008 F06003	不整地運搬車[ｸﾛｰﾗ型ｸﾚｰﾝ装置付] 1.7t積　1t吊	日	[redacted]			騒音対策：なし 排ガス対策：なし	4.3号B･K
L001030009 F06004	2.0t積　1t吊	日	[redacted]			騒音対策：なし 排ガス対策：なし	4.3号B･K
L001030010 F06005	2.5t積　2t吊	日	[redacted]			騒音対策：なし 排ガス対策：なし	4.3号B･K
L001030011 FP0602	不整地運搬車[ｸﾛｰﾗ型･ﾀﾞﾝﾌﾟ] 全旋回式 6～7t積級	日	[redacted]			騒音対策：なし 排ガス対策：～２次	4.3号B･K
L001030012 FP0604	全旋回式 10～11t積級	日	[redacted]			騒音対策：なし 排ガス対策：～２次	4.3号B･K
	※掲載している賃料は、長期（１カ月以上）割引単価である。						

コード 建設部 農林水産部	品名 規格	単位	単価 4／ 1～	9／ 1～	10／ 1～	備考	掲載刊行物
L101102001	ｸﾛｰﾗｸﾚｰﾝ[油圧伸縮ｼﾞﾌﾞ型] 4.9t吊賃料	台･日				騒音対策：～低騒音型 排ガス対策：～３次	4.3号B･K
L001140003 F01104	ｸﾛｰﾗｸﾚｰﾝ[油圧駆動式ｳｨﾝﾁ・ﾗﾁｽｼﾞﾌﾞ型] 35t吊り	日		廃　止		騒音対策：～低騒音型 排ガス対策：～１次	4.8号B･K
L001140004 F01105	40t吊り	日		廃　止		騒音対策：～低騒音型 排ガス対策：～２次	4.8号B･K
L001140005 F01106	50t吊り	日				騒音対策：～低騒音型 排ガス対策：～２次	4.3号B･K
L001140007 F01113	80t吊り	日				騒音対策：～低騒音型 排ガス対策：～２次	4.3号B･K
L001140008 F01108	100t吊り	日				騒音対策：～低騒音型 排ガス対策：～２次	4.3号B･K
L001140009 F01114	150t吊り	日				騒音対策：～低騒音型 排ガス対策：～２次	4.3号B･K
L001140010 FQ1001	300t吊り	日		廃　止		騒音対策：なし 排ガス対策：なし	4.8号B･K
L001120001 F01021	ﾄﾗｯｸｸﾚｰﾝ［油圧伸縮ｼﾞﾌﾞ型］ 4.8～4.9t吊り	日				騒音対策：なし 排ガス対策：なし	4.9号B･K
L001120011 F01031	100t吊り	日				騒音対策：～低騒音型 排ガス対策：なし	4.9号B･K
L001120012 F01032	120t吊り	日				騒音対策：～低騒音型 排ガス対策：なし	4.9号B･K
L001120013 F01033	160t吊り	日				騒音対策：～低騒音型 排ガス対策：なし	4.9号B･K
L001120014 F01034	200t吊り	日				騒音対策：～低騒音型 排ガス対策：なし	4.9号B･K
L001120015 F01035	360t吊り	日				騒音対策：なし 排ガス対策：なし	4.9号B･K
L001130001 F01082	ﾗﾌﾃﾚｰﾝｸﾚｰﾝ［油圧伸縮ｼﾞﾌﾞ型］ 4.9t吊り	日				騒音対策：～低騒音型 排ガス対策：～２次	4.9号B･K
L001130002 F01083	7t吊り	日				騒音対策：～低騒音型 排ガス対策：～１次	4.9号B･K
L001130004 F01084	16t吊り	日				騒音対策：～低騒音型 排ガス対策：～２次	4.9号B･K
L001130005 F01085	20t吊り	日				騒音対策：～低騒音型 排ガス対策：～２次	4.9号B･K
L001130006 F01086	25t吊り	日				騒音対策：～低騒音型 排ガス対策：～３次	4.9号B･K
L001130007 F01087	35t吊り	日				騒音対策：～低騒音型 排ガス対策：～２次	4.9号B･K
L001130009 F01090	45t吊り	日				騒音対策：～低騒音型 排ガス対策：～１次	4.9号B･K
L001130010 F01088	50t吊り	日				騒音対策：～低騒音型 排ガス対策：～２次	4.9号B･K
	※掲載している賃料は、長期（１カ月以上）割引単価である。						
	（クローラクレーンを除く）						

コード 建設部 農林水産部	品名 規格	単位	単価 4／ 1～			備考	掲載刊行物
L001040001	フォークリフト 最大荷重　1.0t	日	[redacted]			騒音対策：なし 排ガス対策：なし	4.3号B･K
L001040002	最大荷重　1.5t	日	[redacted]			騒音対策：なし 排ガス対策：なし	4.3号B･K
L001040003	最大荷重　2.5t	日	[redacted]			騒音対策：なし 排ガス対策：なし	4.3号B･K
L001040004	最大荷重　5.0t	日	[redacted]			騒音対策：なし 排ガス対策：なし	4.3号B･K
L001080001	高所作業車 ［自走式(ｸﾛｰﾗ)・垂直型］揚程3m	日	[redacted]			騒音対策：なし 排ガス対策：なし	4.3号B･K
L001080002	［自走式(ｸﾛｰﾗ)・垂直型］揚程4m	日	[redacted]			騒音対策：なし 排ガス対策：なし	4.3号B･K
L001080003	［自走式(ｸﾛｰﾗ)・垂直型］揚程6m	日	[redacted]			騒音対策：なし 排ガス対策：なし	4.3号B･K
L001080004 PQY140	［自走式(ﾎｲｰﾙ)・ﾌﾞｰﾑ型］揚程8～9m	日	[redacted]			騒音対策：なし 排ガス対策：なし	4.3号B･K
L001080005	［自走式(ﾎｲｰﾙ)・ﾌﾞｰﾑ型］揚程12～13m	日	[redacted]			騒音対策：なし 排ガス対策：なし	4.3号B･K
L001080009	高所作業車 ［自走式(ｸﾛｰﾗ)･屈伸ﾌﾞｰﾑ型］揚程6.8m	日	[redacted]			騒音対策：なし 排ガス対策：なし	4.3号B･K
L001190002 FQ1031	ブレーカ（油圧ブレーカ） ﾊﾞｹｯﾄ容量0.2m3 ﾍﾞｰｽﾏｼﾝ含む	日	[redacted]			騒音対策：なし 排ガス対策：なし	4.3号B･K
NOCODE21AC F08301	ブレーカ（油圧ブレーカ） ﾊﾞｹｯﾄ容量0.4m3対応　ｱﾀｯﾁﾒﾝﾄのみ	日	[redacted]				4.3号B･K
L001050001 FQ1071	ロードローラ［マカダム］ 重量8～10t	日	[redacted]			騒音対策：なし 排ガス対策：なし	4.3号B･K
L001050002 FQ1072	重量10～12ｔ	日	[redacted]			騒音対策：なし 排ガス対策：～２次	4.3号B･K
L001050003 FQ1073	ロードローラ［マカダム両輪］ 重量10～12ｔ	日	[redacted]			騒音対策：なし 排ガス対策：～２次	4.3号B･K
L001050004 FQ1074	重量11～15ｔ	日	[redacted]			騒音対策：なし 排ガス対策：～２次	4.3号B･K
L001050005 FQ1075	ロードローラ［タンデム］ 重量6～8ｔ	日	[redacted]			騒音対策：なし 排ガス対策：なし	4.3号B･K
L001050006 FQ1076	重量8～10ｔ	日	[redacted]			騒音対策：なし 排ガス対策：なし	4.3号B･K
L001060001 FQ1041	タイヤローラ 重量3～4t	日	[redacted]			騒音対策：～低騒音型 排ガス対策：～３次	4.3号B･K
L001060002 FQ1042	重量6～8t	日	[redacted]			騒音対策：なし 排ガス対策：なし	4.3号B･K
L001060003 F04101	重量8～20t	日	[redacted]			騒音対策：～低騒音型 排ガス対策：～2011年	4.3号B･K
	※掲載している賃料は、長期（１カ月以上）割引単価である。						

コード 建設部 農林水産部	品名 規格	単位	単価 4／ 1～			備考	掲載刊行物
L001070001 FQ1051	振動ローラ［ﾊﾝﾄﾞｶﾞｲﾄﾞ式］ 自重0.5～0.6t	日	[redacted]			騒音対策：なし 排ガス対策：なし	4.3号B･K
L001070002 F04081	自重0.8～1.1t	日	[redacted]			騒音対策：なし 排ガス対策：なし	4.3号B･K
L001070003 FQ1052	振動ローラ［搭乗式ﾀﾝﾃﾞﾑ型］ 1.2～1.4t	日	[redacted]			騒音対策：～低騒音型 排ガス対策：～２次	4.3号B･K
L001070004 F04021	2.5～2.8t	日	[redacted]			騒音対策：～低騒音型 排ガス対策：～２次	4.3号B･K
L001070005 F04022	3～5t	日	[redacted]			騒音対策：～低騒音型 排ガス対策：～２次	4.3号B･K
L001070006 FQ1055	6～7t	日	[redacted]			騒音対策：～低騒音型 排ガス対策：～２次	4.3号B･K
L001070007 FQ1056	8～10t	日	[redacted]			騒音対策：～低騒音型 排ガス対策：～２次	4.3号B･K
L001070008 FQ1057	11～12t	日	[redacted]			騒音対策：なし 排ガス対策：～２次	4.3号B･K
L001070009 FQ1058	振動ローラ［搭乗式コンバインド型］ 1.2～1.5t	日	[redacted]			騒音対策：～低騒音型 排ガス対策：～２次	4.3号B･K
L001070010 FQ1059	2.4～2.5t	日	[redacted]			騒音対策：～低騒音型 排ガス対策：～２次	4.3号B･K
L001070011 F04061	3～4t	日	[redacted]			騒音対策：～低騒音型 排ガス対策：～３次	4.3号B･K
L001070012 FQ1061	5～6t	日	[redacted]			騒音対策：～低騒音型 排ガス対策：～３次	4.3号B･K
L001071001 F04091	振動ローラ［土工用ﾌﾗｯﾄｼﾝｸﾞﾙﾄﾞﾗﾑ型］ 11～12t	日	[redacted]			騒音対策：～低騒音型 排ガス対策：～３次	4.3号B･K
L001180001 FQ1081	タンパ 60～100kg	日	[redacted]			騒音対策：なし 排ガス対策：なし	4.3号B･K
L001210001 F04501	アスファルトフィニッシャ ［ﾎｲｰﾙ型］舗装幅1.4～3.0m	日	[redacted]			騒音対策：～低騒音型 排ガス対策：～３次	4.3号B･K
L001210002 F04505	［ﾎｲｰﾙ型］舗装幅2.3～6.0m	日	[redacted]			騒音対策：～低騒音型 排ガス対策：～2011年	4.3号B･K
	※掲載している賃料は、長期（１カ月以上）割引単価である。						

コード 建設部 農林水産部	品名 規格	単位	単価 4／ 1～			備考	掲載刊行物
L001090001 F03021	空気圧縮機［可搬式･エンジン］ 2m3/min	日	[redacted]			騒音対策：～低騒音型 排ガス対策：～２次	4.3号B･K
L001090002 F03022	2.5m3/min	日	[redacted]			騒音対策：～低騒音型 排ガス対策：～２次	4.3号B･K
L001090003 F03023	3.5～3.7m3/min	日	[redacted]			騒音対策：～低騒音型 排ガス対策：～２次	4.3号B･K
L001090004 F03024	5m3/min	日	[redacted]			騒音対策：～低騒音型 排ガス対策：～２次	4.3号B･K
L001090005 F03025	7.5～7.8m3/min	日	[redacted]			騒音対策：～低騒音型 排ガス対策：～２次	4.3号B･K
L001090006 F03026	10.5～11.0m3/min	日	[redacted]			騒音対策：～低騒音型 排ガス対策：～２次	4.3号B･K
L001090014 F03027	14.3m3/min	日	[redacted]			騒音対策：～低騒音型 排ガス対策：～２次	4.3号B･K
L001090013 F03028	17m3/min	日	[redacted]			騒音対策：～低騒音型 排ガス対策：～２次	4.3号B･K
L001090007 F03029	18～19m3/min	日	[redacted]			騒音対策：～低騒音型 排ガス対策：～２次	4.3号B･K
L001090008 F03041	空気圧縮機［可搬式･モーター］ 2.2m3/min	日	[redacted]			騒音対策：なし 排ガス対策：なし	4.3号B･K
L001090009 F03042	3.7m3/min	日	[redacted]			騒音対策：なし 排ガス対策：なし	4.3号B･K
L001090010 F03043	5.2m3/min	日	[redacted]			騒音対策：なし 排ガス対策：なし	4.3号B･K
L001090011 F03044	6m3/min	日	[redacted]			騒音対策：なし 排ガス対策：なし	4.3号B･K
L001090012 F03045	9m3/min	日	[redacted]			騒音対策：なし 排ガス対策：なし	4.3号B･K
L101101002 F05001	工事用水中ポンプ φ50　0.75kw　揚程10m程度	日	[redacted]			騒音対策：なし 排ガス対策：なし	4.3号B･K
L001100003 F05021	φ100　3.7kw　揚程10m程度	日	[redacted]			騒音対策：なし 排ガス対策：なし	4.3号B･K
L001100004 F05022	φ100　5.5kw　揚程15m程度	日	[redacted]			騒音対策：なし 排ガス対策：なし	4.3号B･K
L001100005 F05041	φ150　7.5kw　揚程10m程度	日	[redacted]			騒音対策：なし 排ガス対策：なし	4.3号B･K
L001100006 F05042	φ150　11.0kw　揚程15m程度	日	[redacted]			騒音対策：なし 排ガス対策：なし	4.3号B･K
L001100007 F05051	φ200　11.0kw　揚程10m程度	日	[redacted]			騒音対策：なし 排ガス対策：なし	4.3号B･K
L001100008 F05052	φ200　15.0kw　揚程15m程度	日	[redacted]			騒音対策：なし 排ガス対策：なし	4.3号B･K
L001100009	φ50　3.7kw　揚程30m程度	日	[redacted]			騒音対策：なし 排ガス対策：なし	4.3号B･K
	※掲載している賃料は、長期（１カ月以上）割引単価である。						

コード 建設部 農林水産部	品名 規格	単位	単価 4／ 1～			備考	掲載刊行物
L001110001 F02070	発動発電機［ガソリン駆動］ 2KVA 3.7ps	日	[redacted]			騒音対策：～低騒音型 排ガス対策：なし	4.3号B･K
L001110002 F02071	3KVA 5.4ps	日	[redacted]			騒音対策：～低騒音型 排ガス対策：なし	4.3号B･K
L001110003 F02075	発動発電機［ディーゼル駆動］ 5KVA 10ps	日	[redacted]			騒音対策：～低騒音型 排ガス対策：なし	4.3号B･K
L001110004 F02051	8KVA 12ps	日	[redacted]			騒音対策：～低騒音型 排ガス対策：～２次	4.3号B･K
L001110005 F02052	10KVA 15.4ps	日	[redacted]			騒音対策：～低騒音型 排ガス対策：～２次	4.3号B･K
L001110006 F02053	15KVA 19.5ps	日	[redacted]			騒音対策：～低騒音型 排ガス対策：～３次	4.3号B･K
L001110007 F02054	20KVA 27ps	日	[redacted]			騒音対策：～低騒音型 排ガス対策：～３次	4.3号B･K
L001110008 F02055	25KVA 31.3ps	日	[redacted]			騒音対策：～低騒音型 排ガス対策：～３次	4.3号B･K
L001110009 F02056	35KVA 42.3ps	日	[redacted]			騒音対策：～低騒音型 排ガス対策：～２次	4.3号B･K
L001110010 F02057	45KVA 54.4ps	日	[redacted]			騒音対策：～低騒音型 排ガス対策：～３次	4.3号B･K
L001110011 F02058	60KVA 75.6ps	日	[redacted]			騒音対策：～低騒音型 排ガス対策：～３次	4.3号B･K
L001110012 F02059	75KVA 102ps	日	[redacted]			騒音対策：～低騒音型 排ガス対策：～３次	4.3号B･K
L001110013 F02060	100KVA 120ps	日	[redacted]			騒音対策：～低騒音型 排ガス対策：～３次	4.3号B･K
L001110014 F02061	125KVA 164ps	日	[redacted]			騒音対策：～低騒音型 排ガス対策：～３次	4.3号B･K
L001110015 F02062	150KVA 187.5ps	日	[redacted]			騒音対策：～低騒音型 排ガス対策：～３次	4.3号B･K
L001110016 F02063	200KVA 259ps	日	[redacted]			騒音対策：～低騒音型 排ガス対策：～２次	4.3号B･K
L001110017 F02064	250KVA 319ps	日	[redacted]			騒音対策：～低騒音型 排ガス対策：～２次	4.3号B･K
L001110018 F02065	300KVA 400.5ps	日	[redacted]			騒音対策：～低騒音型 排ガス対策：～３次	4.3号B･K
L001110019 F02066	350KVA 450ps	日	[redacted]			騒音対策：～低騒音型 排ガス対策：～２次	4.3号B･K
	※掲載している賃料は、長期（１カ月以上）割引単価である。						

建設機械賃料⑧

コード 建設部 農林水産部	品名 規格	単位	単価 4／ 1～			備考	掲載刊行物
L001160000 F06041	ジェットヒーター 126mj/h	台	[redacted]			騒音対策：なし 排ガス対策：なし	4.3号B･K
L101006001 F06021	グラインダー 180mm	日	390			騒音対策：なし 排ガス対策：なし	
L001045001	モータグレーダ ブレード幅3.1m	日	[redacted]			騒音対策：なし 排ガス対策：～２次	4.3号B･K
	※掲載している賃料は、長期（１カ月以上）割引単価である。						

仮設鋼材リース料金①

コード 建設部 農林水産部	品名 規格	単位	単価 4／ 1～			備考	掲載刊行物
L002012002 GQ1002	鋼矢板（本矢板）Ⅲ型（60kg/m） ９０日以内	t	[redacted]				4.3号B･K
L002012003 GQ1002	１８０日以内	t	[redacted]				4.3号B･K
L002012004 GQ1002	３６０日以内	t	[redacted]				4.3号B･K
L002012005 GQ1002	７２０日以内	t	[redacted]				4.3号B･K
L002012006 GQ1002	１０８０日以内	t	[redacted]				4.3号B･K
L002014002 GQ1003	鋼矢板（本矢板）Ⅳ型(76.1kg/m) ９０日以内	t	[redacted]				4.3号B･K
L002014003 GQ1003	１８０日以内	t	[redacted]				4.3号B･K
L002014004 GQ1003	３６０日以内	t	[redacted]				4.3号B･K
L002014005 GQ1003	７２０日以内	t	[redacted]				4.3号B･K
L002014006 GQ1003	１０８０日以内	t	[redacted]				4.3号B･K
L002030002	鋼矢板（軽量矢板）（Ⅱ型,Ⅲ型） ９０日以内	t	[redacted]				4.3号B･K
L002030003	１８０日以内	t	[redacted]				4.3号B･K
L002030004	３６０日以内	t	[redacted]				4.3号B･K
L002030005	７２０日以内	t	[redacted]				4.3号K
L002030006	１０８０日以内	t	[redacted]				4.3号K
L002413002	敷鉄板賃料　22×1524×6096 ９０日以内	枚・日	[redacted]				4.3号B･K
L002413003	１８０日以内	枚・日	[redacted]				4.3号B･K
L002413004	３６０日以内	枚・日	[redacted]				4.3号B･K
L002413005	７２０日以内	枚・日	[redacted]				4.3号B･K
Z006754002 GQ3042	整備費（敷鉄板） 22×1524×6096	枚	[redacted]				4.3号B･K
	※リース業者置場渡し・戻し						

仮設鋼材リース料金②

コード 建設部 農林水産部	品名 規格	単位	単価 4／ 1～			備考	掲載刊行物
L002110002 GQ2001	Ｈ型鋼（杭用）200型(49.9kg/m) ９０日以内	t	[redacted]				4.3号B･K
L002110003 GQ2001	１８０日以内	t	[redacted]				4.3号B･K
L002110004 GQ2001	３６０日以内	t	[redacted]				4.3号B･K
L002110005 GQ2001	７２０日以内	t	[redacted]				4.3号B･K
L002112002 GQ2002	Ｈ型鋼（杭用）250型(71.8kg/m) ９０日以内	t	[redacted]				4.3号B･K
L002112003 GQ2002	１８０日以内	t	[redacted]				4.3号B･K
L002112004 GQ2002	３６０日以内	t	[redacted]				4.3号B･K
L002112005 GQ2002	７２０日以内	t	[redacted]				4.3号B･K
L002114002	Ｈ型鋼（杭用）300型(93kg/m) ９０日以内	t	[redacted]				4.3号B･K
L002114003	１８０日以内	t	[redacted]				4.3号B･K
L002114004	３６０日以内	t	[redacted]				4.3号B･K
L002114005	７２０日以内	t	[redacted]				4.3号B･K
L002116002	Ｈ型鋼（杭用）350型(135kg/m) ９０日以内	t	[redacted]				4.3号B･K
L002116003	１８０日以内	t	[redacted]				4.3号B･K
L002116004	３６０日以内	t	[redacted]				4.3号B･K
L002116005	７２０日以内	t	[redacted]				4.3号B･K
L002118002	Ｈ型鋼（杭用）400型(172kg/m) ９０日以内	t	[redacted]				4.3号B･K
L002118003	１８０日以内	t	[redacted]				4.3号B･K
L002118004	３６０日以内	t	[redacted]				4.3号B･K
L002118005	７２０日以内	t	[redacted]				4.3号B･K
	※リース業者置場渡し・戻し						

仮設鋼材リース料金③

コード 建設部 農林水産部	品名 規格	単位	単価 4／ 1～			備考	掲載刊行物
L002130002	H型鋼（山留主部材）250～400型 ９０日以内(80～200kg/m)	t	[redacted]				4.3号B･K
L002130003	１８０日以内(80～200kg/m)	t	[redacted]				4.3号B･K
L002130004	３６０日以内(80～200kg/m)	t	[redacted]				4.3号B･K
L002130005	７２０日以内(80～200kg/m)	t	[redacted]				4.3号B･K
L002130006	１０８０日以内(80～200kg/m)	t	[redacted]				4.3号B･K
ZA48870000 GQ2040	H形鋼（山留材）部品 ９０日以内	t	[redacted]				4.3号B･K
ZA48880000 GQ2040	１８０日以内	t	[redacted]				4.3号B･K
ZA48890000 GQ2040	３６０日以内	t	[redacted]				4.3号B･K
ZA48900000 GQ2040	７２０日以内	t	[redacted]				4.3号B･K
ZA48910000 GQ2040	１０８０日以内	t	[redacted]				4.3号B･K
L002991002	H形鋼付仮設ガードレール賃料 ５ｍ／基　９０日以内	基・日	170			所在地：宮城県岩沼市 参考質量：609kg/基	
L002991003	５ｍ／基　１８０日以内	基・日	160			所在地：宮城県岩沼市 参考質量：609kg/基	
L002991004	５ｍ／基　３６０日以内	基・日	150			所在地：宮城県岩沼市 参考質量：609kg/基	
L002991005	５ｍ／基　７２０日以内	基・日	140			所在地：宮城県岩沼市 参考質量：609kg/基	
L002991006	５ｍ／基　１０８０日以内	基・日	120			所在地：宮城県岩沼市 参考質量：609kg/基	
ZA70025010	H形鋼付仮設ガードレール整備費 ５ｍ／基	基	3,500				

仮設鋼材リース料金④

コード 建設部 農林水産部	品名 規格	単位	単価 4／ 1～			備考	掲載刊行物
L002211002 GQ3011	覆工板　鋼製（補強型） ９０日以内	月ｍ２	[redacted]				4.3号B･K
L002211003 GQ3011	１８０日以内	月ｍ２	[redacted]				4.3号B･K
L002211004 GQ3011	３６０日以内	月ｍ２	[redacted]				4.3号B･K
L002211005 GQ3011	７２０日以内	月ｍ２	[redacted]				4.3号B･K
L002211006 GQ3011	１０８０日以内	月ｍ２	[redacted]				4.3号B･K
L002213002 GQ3012	覆工板　鋼製滑り止め 補強型　９０日以内	月ｍ２	[redacted]				4.3号B･K
L002213003 GQ3012	補強型　１８０日以内	月ｍ２	[redacted]				4.3号B･K
L002213004 GQ3012	補強型　３６０日以内	月ｍ２	[redacted]				4.3号B･K
L002213005 GQ3012	補強型　７２０日以内	月ｍ２	[redacted]				4.3号B･K
L002213006 GQ3012	補強型　１０８０日以内	月ｍ２	[redacted]				4.3号B･K
	※リース業者置場渡し・戻し						

仮設鋼材リース料金⑤

コード 建設部 農林水産部	品名 規格	単位	単価 4／ 1～	10／ 1～		備考	掲載刊行物
L002215002 GQ3013	覆工板　コンクリート（補強型2m2） ９０日以内	月ｍ２	[redacted]				4.3号B･K
L002215003 GQ3013	１８０日以内	月ｍ２	[redacted]				4.3号B･K
L002215004 GQ3013	３６０日以内	月ｍ２	[redacted]				4.3号B･K
L002215005 GQ3013	７２０日以内	月ｍ２	[redacted]				4.3号B･K
L002215006 GQ3013	１０８０日以内	月ｍ２	[redacted]				4.3号B･K
L002216002 GQ3014	覆工板　コンクリート（補強型3m2） ９０日以内	月ｍ２	[redacted]				4.3号B･K
L002216003 GQ3014	１８０日以内	月ｍ２	[redacted]				4.3号B･K
L002216004 GQ3014	３６０日以内	月ｍ２	[redacted]				4.3号B･K
L002216005 GQ3014	７２０日以内	月ｍ２	[redacted]				4.3号B･K
L002216006 GQ3014	１０８０日以内	月ｍ２	[redacted]				4.3号B･K
L101101001	鋼製型枠賃料 300×1500mm	ｍ２	[redacted]				4.3号B･K
	※リース業者置場渡し・戻し						
L001170007	消波･根固めブロック型枠賃料 鋼製 異形ブロック 10t未満	ｍ２	[redacted]	[redacted]			4.9号B･K
L001170008	鋼製 異形ブロック 10t以上20t未満	ｍ２	[redacted]	[redacted]			4.9号B･K
L001170009	鋼製 異形ブロック 20t以上30t未満	ｍ２	[redacted]	[redacted]			4.9号B･K

仮設鋼材不足弁償金①

コード 建設部 農林水産部	品名 規格	単位	単価 4／ 1～	6／ 1～	7／ 1～	備考	掲載刊行物
ZA48700000	鋼矢板（賃料）不足弁償金 新品　３型	t					4.6号B･K
ZA48710000	新品　４型	t					4.6号B･K
ZA48730000	軽量鋼矢板不足弁償金（新品） LSP1,2,3型	t					4.3号B･K
ZA48820000	鋼製山留材（賃料）不足分弁償金 Ｈ２５０　新品	t					4.3号B･K
ZA48830000	Ｈ３００　新品	t					4.3号B･K
ZA48840000	Ｈ３５０　新品	t					4.3号B･K
ZA48850000	Ｈ４００　新品	t					4.3号B･K
ZA48860000	部品　新品	t					4.3号B･K
ZA49160000	覆工板　不足弁償金（新品） 鋼製（補強型）	ｍ２					4.3号B･K
ZA49170000	鋼製滑り止め（補強型）	ｍ２					4.3号B･K
L002050299	鋼矢板（賃料）不足分弁償金 中古　３型	t					4.6号B･K
L002050399	中古　４型	t					4.6号B･K
ZA48740000	軽量鋼矢板不足弁償金（中古） LSP1,2,3型	t					4.3号B･K
ZA48810000	鋼製山留材（賃料）不足分弁償金 Ｈ２５０　中古	t					4.3号B･K
L002165199	Ｈ３００　中古	t					4.3号B･K
L002165299	Ｈ３５０　中古	t					4.3号B･K
L002165399	Ｈ４００　中古	t					4.3号B･K
L002165499	部品　中古	t					4.3号B･K
ZA49130000	覆工板　不足弁償金（中古） 鋼製（補強型）	ｍ２					4.3号B･K

仮設鋼材不足弁償金①

コード 建設部 農林水産部	品名 規格	単位	単価 8／ 1～	単価 9／ 1～	単価 10／ 1～	備考	掲載刊行物
ZA48700000	鋼矢板（賃料）不足弁償金 新品　３型	t					4.9号B･K
ZA48710000	新品　４型	t					4.9号B･K
ZA48730000	軽量鋼矢板不足弁償金（新品） LSP1,2,3型	t					4.7号B･K
ZA48820000	鋼製山留材（賃料）不足分弁償金 Ｈ２５０　新品	t					
ZA48830000	Ｈ３００　新品	t					
ZA48840000	Ｈ３５０　新品	t					
ZA48850000	Ｈ４００　新品	t					
ZA48860000	部品　新品	t					
ZA49160000	覆工板　不足弁償金（新品） 鋼製（補強型）	ｍ２					
ZA49170000	鋼製滑り止め（補強型）	ｍ２					
L002050299	鋼矢板（賃料）不足分弁償金 中古　３型	t					4.9号B･K
L002050399	中古　４型	t					4.9号B･K
ZA48740000	軽量鋼矢板不足弁償金（中古） LSP1,2,3型	t					4.7号B･K
ZA48810000	鋼製山留材（賃料）不足分弁償金 Ｈ２５０　中古	t					
L002165199	Ｈ３００　中古	t					
L002165299	Ｈ３５０　中古	t					
L002165399	Ｈ４００　中古	t					
L002165499	部品　中古	t					
ZA49130000	覆工板　不足弁償金（中古） 鋼製（補強型）	ｍ２					

仮設鋼材不足弁償金①

コード 建設部 農林水産部	品名 規格	単位	単価 11／ 1～			備考	掲載刊行物
ZA48700000	鋼矢板（賃料）不足弁償金 新品　３型	t	[redacted]				4.10号B･K
ZA48710000	新品　４型	t	[redacted]				4.10号B･K
ZA48730000	軽量鋼矢板不足弁償金（新品） LSP1,2,3型	t	[redacted]				4.10号B･K
ZA48820000	鋼製山留材（賃料）不足分弁償金 Ｈ２５０　新品	t					
ZA48830000	Ｈ３００　新品	t					
ZA48840000	Ｈ３５０　新品	t					
ZA48850000	Ｈ４００　新品	t					
ZA48860000	部品　新品	t					
ZA49160000	覆工板　不足弁償金（新品） 鋼製（補強型）	ｍ２					
ZA49170000	鋼製滑り止め（補強型）	ｍ２					
L002050299	鋼矢板（賃料）不足分弁償金 中古　３型	t	[redacted]				4.10号B･K
L002050399	中古　４型	t	[redacted]				4.10号B･K
ZA48740000	軽量鋼矢板不足弁償金（中古） LSP1,2,3型	t	[redacted]				4.10号B･K
ZA48810000	鋼製山留材（賃料）不足分弁償金 Ｈ２５０　中古	t					
L002165199	Ｈ３００　中古	t					
L002165299	Ｈ３５０　中古	t					
L002165399	Ｈ４００　中古	t					
L002165499	部品　中古	t					
ZA49130000	覆工板　不足弁償金（中古） 鋼製（補強型）	ｍ２					

仮設鋼材不足弁償金②

コード 建設部 農林水産部	品名 規格	単位	単価 4／ 1～	6／ 1～	7／ 1～	備考	掲載刊行物
ZA48750000	H形鋼（賃料）不足分弁償金 新品 H-200	t	[redacted]				
ZA48760000	新品 H-250	t	[redacted]				
ZA48770000	新品 H-300	t	[redacted]				
ZA48780000	新品 H-350	t	[redacted]				
ZA48790000	新品 H-400	t	[redacted]				

コード 建設部 農林水産部	品名 規格	単位	単価 8／ 1～	9／ 1～	10／ 1～	備考	掲載刊行物
ZA48750000	H形鋼（賃料）不足分弁償金 新品 H-200	t	[redacted]				
ZA48760000	新品 H-250	t	[redacted]				
ZA48770000	新品 H-300	t	[redacted]				
ZA48780000	新品 H-350	t	[redacted]				
ZA48790000	新品 H-400	t	[redacted]				

コード 建設部 農林水産部	品名 規格	単位	単価 11／ 1～	12／ 1～		備考	掲載刊行物
ZA48750000	H形鋼（賃料）不足分弁償金 新品 H-200	t	[redacted]				4.11号B･K
ZA48760000	新品 H-250	t	[redacted]				4.11号B･K
ZA48770000	新品 H-300	t	[redacted]				4.11号B･K
ZA48780000	新品 H-350	t	[redacted]				4.11号B･K
ZA48790000	新品 H-400	t	[redacted]				4.11号B･K

コード 建設部 農林水産部	品名 規格	単位	単価			備考	掲載刊行物
ZA48750000	H形鋼（賃料）不足分弁償金 新品 H-200	t					
ZA48760000	新品 H-250	t					
ZA48770000	新品 H-300	t					
ZA48780000	新品 H-350	t					
ZA48790000	新品 H-400	t					

仮設鋼材不足弁償金③

コード 建設部 農林水産部	品名 規格	単位	単価 4／ 1～	6／ 1～	7／ 1～	備考	掲載刊行物
L002160199	H形鋼（賃料）不足分弁償金 中古　H-200	t	[redacted]				
L002160299	中古　H-250	t	[redacted]				
L002160399	中古　H-300	t	[redacted]				
L002160499	中古　H-350	t	[redacted]				
L002160599	中古　H-400	t	[redacted]				

コード 建設部 農林水産部	品名 規格	単位	単価 8／ 1～	9／ 1～	10／ 1～	備考	掲載刊行物
L002160199	H形鋼（賃料）不足分弁償金 中古　H-200	t	[redacted]				
L002160299	中古　H-250	t	[redacted]				
L002160399	中古　H-300	t	[redacted]				
L002160499	中古　H-350	t	[redacted]				
L002160599	中古　H-400	t	[redacted]				

コード 建設部 農林水産部	品名 規格	単位	単価 11／ 1～	12／ 1～		備考	掲載刊行物
L002160199	H形鋼（賃料）不足分弁償金 中古　H-200	t	[redacted]				4.11号B･K
L002160299	中古　H-250	t	[redacted]				4.11号B･K
L002160399	中古　H-300	t	[redacted]				4.11号B･K
L002160499	中古　H-350	t	[redacted]				4.11号B･K
L002160599	中古　H-400	t	[redacted]				4.11号B･K

コード 建設部 農林水産部	品名 規格	単位	単価			備考	掲載刊行物
L002160199	H形鋼（賃料）不足分弁償金 中古　H-200	t					
L002160299	中古　H-250	t					
L002160399	中古　H-300	t					
L002160499	中古　H-350	t					
L002160599	中古　H-400	t					

令和４年度工場製作品単価（１）

	コード	品　　名	規　格	単位	単価(円)		その他の仕様	備考
					４／１～	１１／１～		
１	Z006575003	ケーソン工用刃口金物	円形	t	601,000	665,000	材質：SS400 製品は、分割して現場で組み立て、溶接作業が必要である。	注１
	Z006575002	〃	矩形	t	537,000	599,000		
	Z006575001	〃	小判形	t	571,000	635,000		
２	Z004411003	鋼板接着用鋼板	床版補強工用（A-5系）	t	401,000	479,000	取付用ｱﾝｶｰﾎﾞﾙﾄは別途。 A-5系は下塗までの塗装を含む。 C-5系は上塗までの塗装を含む。 但し、鋼板接着面はﾌﾟﾗｲﾏｰのみで設定している。	
	Z004411004	〃	床版補強工用（C-5系）	t	591,000	702,000		
	Z004412003	増桁架設工用桁	床版補強工用（A-5系）	t	397,000	448,000		注２
	Z004412004	〃	床版補強工用（C-5系）	t	522,000	595,000		
３	Z004251003	遮音壁用支柱	取付部	t	703,000	800,000	材質：SS400 取付用ｱﾝｶｰﾎﾞﾙﾄは、別途。 溶融亜鉛メッキは含む。	注３
	Z004251001	〃	支柱本体　直部	t	430,000	475,000		
	Z004251002	〃	支柱本体　曲部	t	548,000	600,000		
４	Z004454002	ＰＣ片持桁製作用鋼製型枠	外枠	㎡	37,900		スクラップ控除は考慮している。 プライマー処理を含む。	
	Z004454001	〃	底枠	㎡	33,100			
５	Z001230001	鋼管矢板	導枠、井筒内支保円弧部（Ｈ形鋼）	t	506,000	521,000	プライマー処理を含む。	注４ 注５

（共通事項：上記一覧表全てに該当）

・上記一覧表に掲載するものはすべて間接労務費・工場管理費込みで現場着単価とする。但し、離島の場合は適用できない。

注1．鋼板の加工を対象とする。

注2．H形鋼の加工材を対象とする。

注3．支柱取付部の対象は、支柱取付に必要な鋼材（ベースプレート、リブプレート等）とする。
　　また、支柱本体において1本の支柱に直部と曲部がある場合は、直部と曲部別に算出し、1本の単価とする。

注4．鋼管矢板の単価は、スクラップ控除を含まない。

注5．井筒支保の円弧部腹起しR加工費は含む。

令和４年度工場製作品単価（２）

	コード	品　　名	規　格	単位	単価(円)		その他の仕様	備考
					４／１～	１１／１～		
１	Z001234005	円形補強鋼板 ブラケット有	（C-5系、上塗りまで）	t	530,000	596,000	取付ｱﾝｶｰﾎﾞﾙﾄ、取付ﾎﾞﾙﾄは別途。 製品は分割して現場に持ち込むため、現場で組み立て、溶接作業が必要である。 鋼材はSM400A材とする。	注１
２	Z001234006	円形補強鋼板 ブラケット無し	（C-5系、上塗りまで）	t	510,000	575,000		注１
３	Z001234007	矩形補強鋼板 ブラケット有	矩形（C-5系、上塗りまで）	t	515,000	580,000		注１
４	Z001234008	矩形補強鋼板 ブラケット無し	矩形（C-5系、上塗りまで）	t	495,000	559,000		注１
５	Z001236001	下端拘束用円形鋼板	鋼板内面はC-5系、上塗りまで、外面はプライマーのみ （土中部は前処理のみ）	t	519,000	584,000		注２
６	Z001238002	下端拘束用形鋼	H形鋼（C-5系、上塗りまで） 250*250*9*14 300*300*10*15 350*350*12*19 400*400*13*21	t	450,000	494,000		注３
７	Z001410001	スタッドジベル （設置費込み）	φ19*250	本	396	449	設置は工場とし、材工共価格。	
	Z001410002	〃	φ22*250	本	513	586		
	Z001410003	〃	φ19*150	本	313	350		
	Z001410004	〃	φ22*150	本	387	434		
	Z001410005	〃	φ22*200	本	452	512		

（共通事項：上記一覧表１～６に該当）
- 上記一覧表に掲載するものはすべて間接労務費・工場管理費込みで、現場着単価とする。
  但し、離島の場合は適用できない。
- 溶接部及び土中部はプライマーのみである。
- 充填材及びｺﾝｸﾘｰﾄに接する部分の工場塗装は、二次素地調整（製品ﾌﾞﾗｽﾄ）と防食下地（無機ｼﾞﾝｸﾘｯﾁﾍﾟｲﾝﾄ）とする。
- 補強鋼板外面の根巻きコンクリート接触面は30%以下とする。

（上表７についての注意事項）
- 上表７に掲載する「スタッドジベル（設置費込み）」価格にはスタッド溶接費用及び間接労務費・工場管理費を含む。
- 鋼構造物製作工場における設置費であり、現場における設置には適用できない。
- 離島の場合は適用できない。

注１．橋脚柱の形状が小判形の場合、直線部重量を矩形、曲線部重量を円形で算出し合算する。
注２．ズレ止め鉄筋は含み、アンカー筋とスタッドジベルに係わる帯鉄筋及び中詰めコンクリートの補強鉄筋は別途加算とする。
注３．Ｈ形鋼（H250*250*9*14,H300*300*10*15,H350*350*12*19,H400*400*13*21）の加工材を対象とする。

令和４年度工場製作品単価（３）

	コード	品　　名	規　格	単位	単価(円)		その他の仕様	備 考
					４／１～	１１／１～		
１	－	ＰＣ連結装置	２桁連結、橋脚（台） ・桁連結 （A-5系）	t	746,000	821,000	PCｹｰﾌﾞﾙ、緩衝材及び取付用ｱﾝｶｰﾎﾞﾙﾄは別途。 鋼材はSM400A材とする。 A-5系、C-5系塗装については、現場における桁等への接合面はプライマーのみで設定している。	
	－	〃	２桁連結、橋脚（台） ・桁連結 （C-5系）	t	818,000	902,000		
	－	〃	２桁連結、橋脚（台） ・桁連結 亜鉛メッキ（HDZ55）	t	851,000	933,000		
２	－	チェーン連結装置	橋脚（台）・桁連結 （A-5系）	t	746,000	821,000	ﾁｪｰﾝ材、緩衝材及び取付用ｱﾝｶｰﾎﾞﾙﾄは別途。 鋼材はSM400A材とする。 A-5系、C-5系塗装については、現場における桁等への接合面はプライマーのみで設定している。	
	－	〃	橋脚（台）・桁連結 （C-5系）	t	818,000	902,000		
	－	〃	橋脚（台）・桁連結 亜鉛メッキ（HDZ55）	t	851,000	933,000		
３	－	変位制限装置	橋軸方向 （A-5系）	t	746,000	821,000	緩衝材及び取付用ｱﾝｶｰﾎﾞﾙﾄは別途。 鋼材はSM400A材とする。 A-5系、C-5系塗装については、現場における桁等への接合面はプライマーのみで設定している。	
	－	〃	橋軸方向 （C-5系）	t	818,000	902,000		
	－	〃	橋軸方向 亜鉛メッキ（HDZ55）	t	851,000	933,000		
４	－	変位制限装置	橋軸直角方向 （A-5系）	t	746,000	821,000	緩衝材及び取付用ｱﾝｶｰﾎﾞﾙﾄは別途。 鋼材はSM400A材とする。 A-5系、C-5系塗装については、現場における桁等への接合面はプライマーのみで設定している。	
	－	〃	橋軸直角方向 （C-5系）	t	818,000	902,000		
	－	〃	橋軸直角方向 亜鉛メッキ（HDZ55）	t	851,000	933,000		

（共通事項：ＰＣ連結装置、チェーン連結装置、変位制限装置）

・ 上記価格は間接労務費・工場管理費込みで、現場着単価とする。
　但し、離島の場合は適用できない。
・ A-5系塗装は、下塗り（2回）までを含み、中塗り・上塗りを含まない。
・ C-5系塗装は、上塗りまでを含む。
・ 設置する際に、ソールＰＬなどの切削加工が必要な場合は、別途考慮すること。

令和４年度工場製作品単価（４）

橋梁用排水管工場製作品単価

（単位：円）

名　称	規 格	単 位	単 価		概　要	備 考
			４／１～	１１／１～		
橋梁用排水管 工場製作品	支持金具	kg	1,420	1,530	材質:SS400 溶融亜鉛ﾒｯｷ、 ﾎﾞﾙﾄ・ﾅｯﾄ含む	

＜価格条件＞
間接労務費・工場管理費を含む現場着単価とする。ただし離島の場合は適用できない。
取付用アンカーボルト含む。
新設PC橋や既設橋の排水管付替等に適用するものであり、新設の鋼橋における排水管については、鋼道路橋数量集計マニュアル（案）に基づき積算するものとする。

橋梁検査路工場製作単価

（単位：円）

名　称	規 格	単 位	単 価		概　要	備考
			４／１～	１１／１～		
橋梁検査路 工場製作単価	上下部工用 検査路	t	297,000	329,000	製作加工ﾄﾝ数当たり単価 製作加工(鋼材費･副資材費を含む、製作労務費除く)、 ﾎﾞﾙﾄ･ﾅｯﾄ、Uﾎﾞﾙﾄ、ｱﾝｶｰﾎﾞﾙﾄ、 溶融亜鉛ﾒｯｷ含む	

＜価格条件＞
工場管理費含む
工場渡し(輸送費含まず)

床版吊り金具

（単位：円）

名　称	規 格	単 位	単 価		概　要	備考
			４／１～	１１／１～		
床版吊り金具	t4.5×h50×R40	個		1,770	工場取付の費用含む 取付数量:2000個程度	

＜価格条件＞
間接労務費･工場管理費込で工場持込単価(離島の場合は適用出来ない)

■工場製作品単価【参考図】

●PC連結装置

2桁連結	橋脚(台)・桁連結
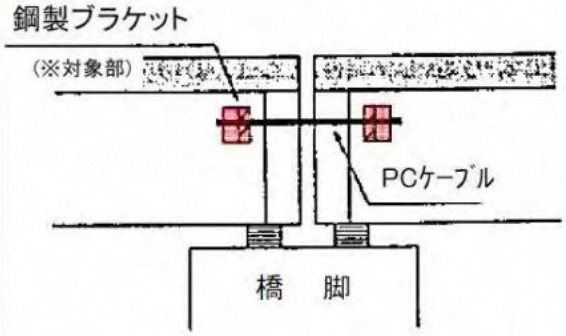	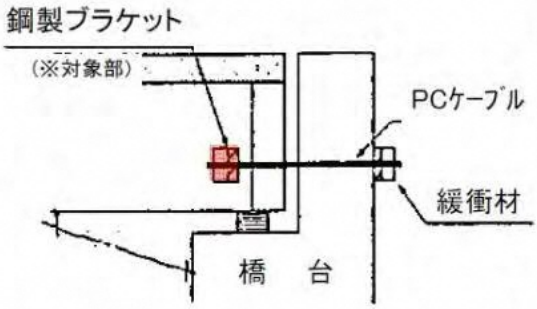

●チェーン連結装置

橋脚(台)・桁連結	
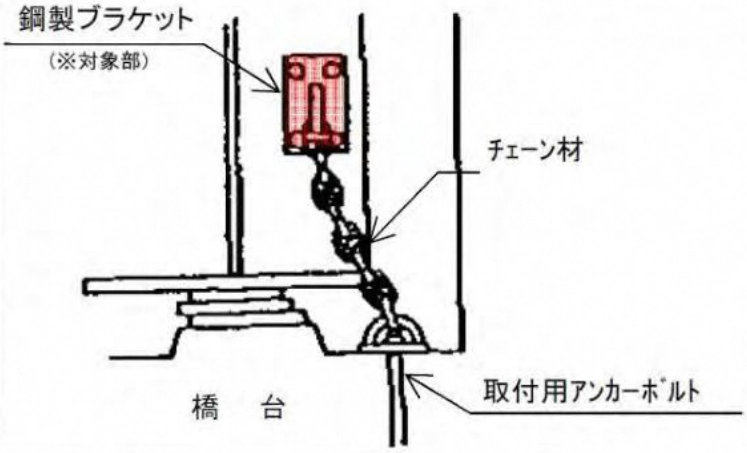	

●変位制限装置

ア. 橋軸方向変位制限装置	イ. 橋軸直角方向変位制限装置
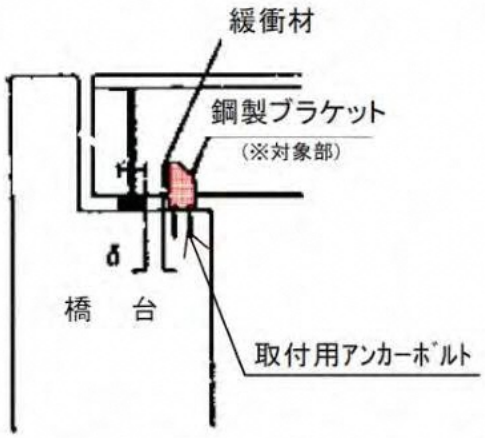	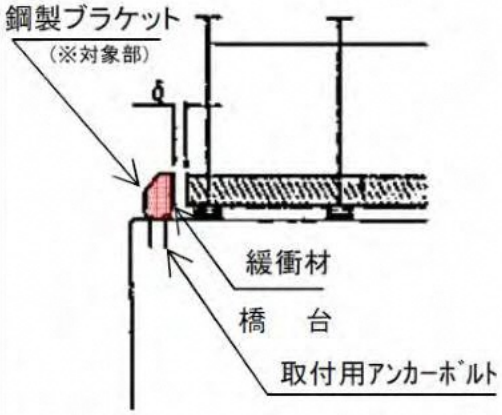

＜　白　紙　＞

㉙　計画調査用設計単価

＜　白　紙　＞

令和４年度　設計業務委託等技術者単価

業務区分	費用区分	職種名	級	基準日額			割増対象賃金比（%）			摘要
				4/1～			4/1～			
測量業務	直接人件費	測量主任技師	２～７	48,000			60			
		測量技師		42,200			55			
		測量技師補		32,400			60			
		測量助手		31,100			60			
		測量補助員		25,400			65			
		操縦士		55,300			40			
		整備士		42,200			55			
		撮影士		39,300			65			
		撮影助手		31,800			65			
		測量船操縦士		31,400			50			
		測量作業員及び用地立会人		普通作業員　（労務単価）による						
		舟夫		普通船員　（労務単価）による						
地質調査	直接人件費	（調査技師）地質調査技師	２～７	50,100			55			
		（調査技師）主任地質調査員		36,800			55			
		（機械工）地質調査員		27,200			55			
設計業務等	直接人件費	理事・技師長	２～７	66,900			50			
		主任技師		58,600			55			
		技師Ａ		51,200			60			
		技師Ｂ		41,600			60			
		技師Ｃ		32,800			60			
		技術員		29,000			60			
		主任技術者		70,600			60			
共通	賃金	製図工		31,100			60			(測量助手)
電気・通信工事	労務費	技術者		33,100			65			
		技術員		22,300			65			
電気・通信点検業務	直接人件費	点検技術者	２～７	33,000			66			
		点検技術員		25,400			66			
		運転監視技術員		25,400			66			
港湾	賃金	潜水士(潜水深度：10m未満)	２～７	49,500						(ダイバー)
		潜水士(潜水深度：10m～20m未満)		53,100						(　〃　)
		潜水士(潜水深度：20m～30m未満)		56,800						(　〃　)
		潜水士(潜水深度：30m～40m未満)		60,700						(　〃　)
		潜水士補助員(潜水深度：10m未満)		49,500						(潜水士)
		潜水士補助員(潜水深度：10m～20m未満)		53,100						(　〃　)
		潜水士補助員(潜水深度：20m～30m未満)		56,800						(　〃　)
		潜水士補助員(潜水深度：30m～40m未満)		60,700						(　〃　)

旅　費　交　通　費

表－１　滞在旅費表（同一箇所に滞在する日額旅費）

業務区分	職種名	29日目まで	30日目以上	60日目以上	職務の級
○測量業務	測量主任技師 測量技師 測量技師補 操縦士 整備士 撮影士 測量助手 測量補助員 撮影助手 測量船操縦士	10,045	8,972	7,900	2級～7級
○地質調査	地質調査技師 主任地質調査員 地質調査員				
○設計業務	理事 技師長 主任技師 技師Ａ 技師Ｂ 技師Ｃ 技術員 主任技術者				
○電気・通信点検業務	点検技術者 点検技術員 運転監視技術員				
○港湾	潜水士 潜水士補助員				

表－２　日当及び宿泊費表

業務区分	職　種　名	日　　当	宿　泊　料	職務の級
○測量業務	測量主任技師 測量技師 測量技師補 操縦士 整備士 撮影士 測量助手 測量補助員 撮影助手 測量船操縦士	1,181	10,727	2級～7級
○地質調査	地質調査技師 主任地質調査員 地質調査員			
○設計業務	理事 技師長 主任技師 技師Ａ 技師Ｂ 技師Ｃ 技術員 主任技術者			
○電気・通信点検業務	点検技術者 点検技術員 運転監視技術員			
○港湾	潜水士 潜水士補助員			

注）旅費、日当及び宿泊費は、消費税を含まず。

コード 建設部 農林水産部	品名 規格	単位	単価 4／ 1～			備考	掲載刊行物
	ポリエステルシート、印画紙等						
Z106003001 P43120	ポリエステルフィルム ﾄﾚｽﾀｰ Z400､片面ﾏｯﾄ､四六判	枚	850			地図作成	
NOCODE2273 P43110	ポリエステルフィルム 0.9m×20m #300 片面ｻﾝﾄﾞﾏｯﾄ	本	13,300				
Z101505002 P43132	密着用印画紙 モノ、24cm×26cm	枚	107			地図作成	
	燃料等						
Z040021001 PQY131	航空ガソリン	L	287			撮影	
Z040021002 PQY132	航空オイル	L	1,580			撮影	
	木材等						
Z103013070 P38003	木杭 4.5×4.5×45cm	本	75				
Z106001001 P38007	6.0×6.0×60cm	本	160				
Z101408013 P38013	9.0×9.0×90cm	本	500				
	測量機械等損料						
Z103013080	トータルステーション　１級	日	10,860				
Z103013081	トータルステーション　２級	日	5,480				
Z103013082	トータルステーション　３級	日	3,360				
Z103013083	ＧＮＳＳ測量機　２級（１周波）	日	6,700				
Z103013040	レベル　１級	日	11,580				
Z103013041	レベル　２級	日	6,410				
Z103013042	レベル　３級	日	2,520				
Z103013050 PQZ102	飛行機　単発	時	90,110			撮影	
Z103013061	デジタル航空カメラ 複合エリアセンサー	時	209,040			撮影	
Z106102024	図化機　２級Ａ	日	30,230			地図作成	
	飛行場使用料等						
Z040022023 PQY133	飛行場使用料　着陸１回毎	回	1,000			撮影 6ﾄﾝ以下の航空機	
Z040022021 PQY134	飛行機停留料　２４時間毎	日	810			撮影 23ﾄﾝ以下の航空機	
	土地境界立会謝金及び登記記録等手数料						
Z049001001 PS2000	土地境界立会謝金	人	7,900			軽作業員の1/2	
Z049001002 PS2001	登記記録等調査手数料（地図の転写）	枚	450				
Z049001003 PS2002	登記記録等調査手数料（土地の登記）	筆	600				
Z049001004 PS2003	登記記録等調査手数料（建物の登記）	戸	600				

令和４年度　測 量 成 果 品 検 定 料

公共測量及び地図等の検定料金は、公益社団法人 日本測量協会測量技術センターで定めた料金を採用する。

検定料金表は下記URLから料金表をダウンロードしてください。

http://www.jsurvey.jp/5.htm

地 盤 情 報 の 検 定 費 用

コード 建設部 農林水産部	資　格	検定費用 （ボーリング一本当たり）
A30171	A検定 ①管理技術者又は主任技術者の資格 ・地質調査技士 ・技術士（「総合技術監理部門－「業務に該当する選択科目」） ・技術士（業務に該当する部門） ・RCCM（「地質部門」又は「土質及び基礎部門」） ・博士（理学又は工学） ・土木学会認定土木技術者（土質・地質調査） ・施工管理技士（業務に該当する級及び種目） かつ ②ボーリング責任者の資格 ・地質調査技士	2,000円
A30172	B検定 上記以外	3,000円

（一財）国土地盤情報センターHP　https://ngic.or.jp/

コード 建設部 農林水産部	品名 規格	単位	単価 4／ 1～	11／ 1～		備考	掲載刊行物
ZA60106110	原位置試験 簡易動的コーン貫入試験　コーン	個	11,200				
ZA60106120	簡易動的コーン貫入試験　ロッド	本	32,000				
Z103013001 PQZ706	移動変形調査 伸縮計損料　７日巻	基･日	215				
Z103013010 PQZ707	傾斜計 傾斜計損料	基･日	99				
Z106018001 PQY043	挿入式孔内傾斜計 アルミケーシング　φ47mm×3m	本	8,920			立上がり1mを含む	
Z040032023 PQY041	アルミカップリング　φ47	ヶ	2,120				
Z040032024 PQY042	ケーシングキャップ類　φ47mm	組	3,400				
Z103013020 PQZ719	孔内傾斜計損料　指示計含む	台･日	1,310				
Z040032019 PQY032	パイプ歪計 ソケットレス仕様　φ48mm、t=3.6mm	本	3,870			1方向2ｹﾞｰｼﾞ	
Z040032020 PQY031	リード線　３芯	m	63				
Z103013030 PQZ705	パイプ歪計 静歪指示計損料	台･日	215				
Q040015036 A30301	現場内小運搬 ﾓﾉﾚｰﾙ機械器具損料 50m以下	日	1,600				
Q040015037 A30302	50m超～100m以下	日	1,800				
Q040015038 A30303	100m超～200m以下	日	2,200				
Q040015039 A30304	200m超～300m以下	日	2,400				
Q040015040 A30305	300m超～500m以下	日	2,600				
Q040015020 A30306	500m超～1000m以下	日	3,800				
Q040021001 A30164	既存資料の収集・現地調査 直接人件費　解析等調査業務	業務	89,400				
Q040022001 A30165	資料整理とりまとめ 直接人件費　解析等調査業務	業務	71,300				
Q040022002 A30153	資料整理とりまとめ 直接人件費　直接調査	業務	82,700	82,000			
Q040023001 A30166	断面図等の作成 直接人件費　解析等調査業務	業務	67,700				
Q040023002 A30155	断面図等の作成 直接人件費　直接調査	業務	82,000				
Q040024001 A30167	総合解析とりまとめ 直接人件費　解析等調査業務	業務	377,000				

R4.4適用　農林水産部用（1）

RIESA コード	種別	細別	規格	単位	単価		備考（刊行物）
					4/1～		
PQZ708	物理探査用	電気探査器損料	メガー型	日	4,650		
PQY032	歪検層用	パイプ歪計(ソケットレス仕様)	φ48㎜用、t=3.6㎜、1方向2ｹﾞｰｼﾞ	本	3,870		
PQY031		リード線	3芯	m	63		
PQY033		格納箱（水位計・パイプ歪計）	N.P.BOX	個	35,700		
PQZ709	地下水位観測	地下水位計損料	自記式7日巻	日	712		
PQY051		地下水位計フロート	φ＝38mm	個	10,200		
PQY052		地下水位計ワイヤー	ｽﾃﾝﾚｽﾜｲﾔｰ　φ0.8mm	m	590		
PQZ710		地下水位計損料	携帯用触針式	日	230		
PQZ711	歪・水位計解析	図化損料		h	169		
PQZ712	電気検層	検層器損料	深度0～100m用	日	10,600		
PQY021		記録紙	112mm×50m	巻	1,020		
PQY036		電線		式	100		
PQZ713	地下水検層	比抵抗測定器損料	ME-48、150点切替	日	1,080		
PQY061	地下水追跡	塩化ナトリウム		kg	58		
PQY062		硫酸マンガン		kg	3,550		
PQY063		フローレッセンソーダ		kg	29,000		
PQY065		定量分析費	塩化ナトリウム	本	3,300		
PQY066			硫酸マンガン	本	3,300		
PQZ714		蛍光光度計損料		日	3,020		
PQY064		採水ビン	100cc入	本	57		
PQZ715		ディーゼルエンジン損料	8.2PS	日	830		
PQZ716	間隙水圧測定	間隙水圧計損料	電気式	日	2,940		
PQZ717		間隙水圧計損料	水頭測定	日	715		
PQZ718	気象観測	自記雨量計損料	7日巻	日	678		
PS2101	その他	採水ビン	1ﾘｯﾄﾙ　着色	本	168		
PQY111		シームレスパッカー	上部止水用系120mmL=2m	枚	7,990		
PQY112		シームレスパッカー	下部止水用系120mmL=2m	枚	7,990		
PS2102		ボーリングコア箱	φ56用　1,000㎜×5列	箱	2,800		
PS2103		ボーリングコア箱	φ66用　1,000㎜×5列	箱	3,040		
PQZ701	自動観測装置	パイプ歪計・水位計損料	SDｶｰﾄﾞ・水位ｾﾝｻｰあり、格納箱なし	ヶ月	8,583		
PQZ702		水位計損料	SDｶｰﾄﾞ・水位ｾﾝｻｰあり、格納箱なし	ヶ月	5,000		
PQZ703		パイプ歪計損料	SDｶｰﾄﾞあり、格納箱なし	ヶ月	2,333		

R4.4適用　農林水産部用（2）

RIESA コード	名　称	規　格	単位	単価 4/1～	備考（刊行物）
PQY200	チェーンオイル	#80専用オイル（又は同等品） 【ﾁｪﾝｿｰによる立木の伐採に使用する】	ﾘｯﾄﾙ	294	
PQY201	木製簡易横断溝　ｼｽｲｴｰｽ	Aタイプ　200型	組	15,200	秋田県産材使用
PQY202	木製簡易横断溝　ｼｽｲｴｰｽ	Aタイプ　300型	組	20,500	秋田県産材使用
PQY203	木製簡易横断溝　ｼｽｲｴｰｽ	Aタイプ　400型	組	25,000	秋田県産材使用
PQY204	木製簡易横断溝　ｼｽｲｴｰｽ	Bタイプ　200型	組	10,500	秋田県産材使用
PQY205	木製簡易横断溝　ｼｽｲｴｰｽ	Bタイプ　300型	組	14,400	秋田県産材使用
PQY206	木製簡易横断溝　ｼｽｲｴｰｽ	Bタイプ　400型	組	19,100	秋田県産材使用
PQY207	木製排水巻立工	管径600㎜以下	基	33,700	秋田県産材使用
PQY208	簡易L型土留工	A－500型　コンクリート面設置タイプ	基	18,100	秋田県産材使用
PQY209	簡易L型土留工	A－1000型　コンクリート面設置タイプ	基	32,000	秋田県産材使用
PQY210	簡易L型土留工	A－1500型　コンクリート面設置タイプ	基	45,600	秋田県産材使用
PQY211	簡易L型土留工	B－500型　土面設置タイプ	基	18,900	秋田県産材使用
PQY212	簡易L型土留工	B－1000型　土面設置タイプ	基	33,100	秋田県産材使用
PQY213	簡易L型土留工	B－1500型　土面設置タイプ	基	47,700	秋田県産材使用
PQY217	木製視線誘導標	木製デリネーター2型　L=1,500㎜　背割り加工 地際部50cmに防腐材(ｶﾞｰﾄﾞﾗｯｸｱｸｱ)1回塗り	基	16,000	秋田県産材使用
PQY229	立入防護柵	杭間隔1.4m　柵高700㎜ 地際部50cmに防腐材(ｶﾞｰﾄﾞﾗｯｸｱｸｱ)1回塗り	基	10,500	秋田県産材使用
PQY230	転落防止柵	杭間隔1.4m　柵高1000㎜ 地際部50cmに防腐材(ｶﾞｰﾄﾞﾗｯｸｱｸｱ)1回塗り	基	10,400	秋田県産材使用
PQY221	ユニット丸太	ステップ20タイプ	基	13,500	秋田県産材使用
PQY222	ユニット丸太	ステップ50タイプ	基	16,200	秋田県産材使用
PQY223	ユニット丸太	素堀りタイプ	基	10,200	秋田県産材使用
PQY214	盛土安定工	土中タイプ　L=2,000㎜	基	7,110	秋田県産材使用
PQY215	盛土安定工	筋工タイプ　L=2,000㎜	基	8,010	秋田県産材使用
PQY218	木製ブロック積工	W=750㎜　H=460㎜	㎡	17,500	秋田県産材使用
PQY219	ログムアー	W=1,800㎜　H=500㎜	10.8㎡当り	189,000	秋田県産材使用
PQY220	丸太組土留工	H=2,000㎜　W=1,000㎜	10㎡当り	326,000	秋田県産材使用
PQY224	木製溝渠吐口保護工	L＝2,000㎜　W＝1,400㎜	基	21,200	秋田県産材使用
PQY225	木製ガードレール	L＝3,600㎜	基	51,700	秋田県産材使用
PQY226	法尻保護工	L＝900㎜	基	16,900	秋田県産材使用
PQY227	木製流路工	H＝0.7m　B＝1.0m	10m	129,000	秋田県産材使用
PQY228	木製流路工	H＝1.5m　B＝1.0m	10m	155,000	秋田県産材使用
PQY231	木製型枠パネル	Ⅰ型、Ⅱ型、改良型　横1800㎜×高さ900㎜　（1.62㎡／枚）	㎡	5,469	秋田県産材使用
PQY232	木工沈床	1,000㎜×1,650㎜	基	22,500	秋田県産材使用
PQY233	木製水叩工	1.8タイプ　1,800㎜×1,800㎜	基	22,800	秋田県産材使用
PQY234	杉太鼓引材	ローリング加工　φ200㎜×4,000㎜以下 （仕上がり厚170㎜）	㎥	101,000	秋田県産材使用
PQY235	杉太鼓引材	φ200㎜×4,000㎜以下 （仕上がり厚170㎜）	㎥	52,200	秋田県産材使用
PQY236	杉板材	間伐材 120㎜以下×20㎜以下×2,000㎜以下	㎥	49,500	秋田県産材使用
PQY237	集水井安全柵	加圧注入・塗装２回塗 W（中心幅）=1，100㎜　H（縦木全長）=1，800㎜	組	50,700	秋田県産材使用
PQY238	ラグスクリュウ （六角コーチスクリュウ）	φ16　L=450mm	本	1,260	取引数量 1000本以上
PQY239	座金	W=35mm　b=2mm	個	45	取引数量 1000個以上

コード 建設部 農林水産部	品名 規格	単位	単価 4／ 1～	9／ 1～	11／ 1～	備考	掲載刊行物
Z106006012 PQY121	土質試験　変状土CBR試験 9モールド／試料	試料					4.3号B･K
Z106006013 PQY122	土質試験　変状土CBR試験 2モールド／試料	試料					4.3号B･K
Z106006014	土質試験　室内CBR用試料採取 変状土	試料					4.3号B･K
NOCODE2106 PQD321	ｸﾞﾚｰﾁﾝｸﾞ落蓋側溝 300A L=2000 道路横断用 T-25	本	42,700			参考重量　481.0kg	
NOCODE2107 PQE069	ｸﾞﾚｰﾁﾝｸﾞ蓋 300用 T-25 L=1000 側溝ﾎﾞﾙﾄ固定	枚				参考重量　49.5kg	4.10号B･K
NOCODE2108 PQE081	鋼製流木捕捉工 表面処理含み 着脱式	基				本体鋼管+鞘管ｾｯﾄ	4.3号B･K
NOCODE2109 PQE082	鋼製流木捕捉工 ｽﾘｯﾄ高H=3.0m 表面処理含み 着脱式	基				本体鋼管+鞘管ｾｯﾄ	4.10号B･K
NOCODE2235 PQZ001	チゼル 大型ブレーカ1300kg級	本					4.10号B･K
NOCODE2237 PQH002	足場パイプ 径48.6 L=1.0m	本					4.3号B･K
NOCODE2238 PQH003	足場パイプ 径48.6 L=2.0m	本					4.3号B･K
NOCODE2239 PQH004	足場パイプ 径48.6 L=3.0m	本					4.3号B･K
NOCODE2240 PQH012	構造用合板 針葉樹（2級CD）9×910×1820	枚					4.8号K

R4.4適用　農林水産部用(4)

RIESA コード	品　名	規　　格	単位	管　内			
				鹿角	北秋田	山本	秋田
JQF001	木製ダム材料	秋田県産スギ材 0.25m*0.30m 4面おとし材　L=3.6m	本	15,100	15,100	15,100	15,100
JQF002	木製ダム材料	秋田県産スギ材 0.25m*0.30m 4面おとし材　L=2.7m	本	11,800	11,800	11,800	11,800
JQF003	木製ダム材料	秋田県産スギ材 0.25m*0.30m 4面おとし材　L=2.1m	本	9,210	9,210	9,210	9,210
JQF004	木製ダム材料	秋田県産スギ材 0.25m*0.30m 4面おとし材　L=1.8m	本	7,900	7,900	7,900	7,900
JQF005	木製ダム材料	秋田県産スギ材 0.25m*0.30m 4面おとし材　L=1.5m	本	6,580	6,580	6,580	6,580
JQF006	木製ダム材料	秋田県産スギ材 0.25m*0.30m 4面おとし材　L=1.2m	本	5,260	5,260	5,260	5,260
JQF007	木製ダム材料	秋田県産スギ材 0.25m*0.30m 4面おとし材　L=0.9m	本	3,950	3,950	3,950	3,950
JQF008	木製ダム材料	秋田県産スギ材 0.25m*0.30m 4面おとし材　L=0.6m	本	2,630	2,630	2,630	2,630

RIESA コード	品　名	規　　格	単位	管　内			
				由利	仙北	平鹿	雄勝
JQF001	木製ダム材料	秋田県産スギ材 0.25m*0.30m 4面おとし材　L=3.6m	本	15,100	15,100	15,100	20,000
JQF002	木製ダム材料	秋田県産スギ材 0.25m*0.30m 4面おとし材　L=2.7m	本	11,800	11,800	11,800	15,000
JQF003	木製ダム材料	秋田県産スギ材 0.25m*0.30m 4面おとし材　L=2.1m	本	9,210	9,210	9,210	11,800
JQF004	木製ダム材料	秋田県産スギ材 0.25m*0.30m 4面おとし材　L=1.8m	本	7,900	7,900	7,900	9,500
JQF005	木製ダム材料	秋田県産スギ材 0.25m*0.30m 4面おとし材　L=1.5m	本	6,580	6,580	6,580	7,900
JQF006	木製ダム材料	秋田県産スギ材 0.25m*0.30m 4面おとし材　L=1.2m	本	5,260	5,260	5,260	6,300
JQF007	木製ダム材料	秋田県産スギ材 0.25m*0.30m 4面おとし材　L=0.9m	本	3,950	3,950	3,950	4,800
JQF008	木製ダム材料	秋田県産スギ材 0.25m*0.30m 4面おとし材　L=0.6m	本	2,630	2,630	2,630	3,200

・間伐材を使用

・防腐加工処理はないものとする

・秋田県木材産業協同組合連合会の検査手数料を含む

・周辺部への若干のトビクサレ可。

令和４年度　農業農村整備事業用

暗渠排水用資材（モミガラ）

コード 農林水産部	管内名	市町村名	単位	単　価		備　　考
				4/1～	7/1～	
PS6110	鹿角管内	鹿角市	m3	3,390	3,640	
PS6120	〃	小坂町	m3	3,390	3,640	
PS6210	北秋田管内	大館市	m3	3,390	3,640	
PS6220	〃	北秋田市	m3	3,510	3,740	
PS6230	〃	上小阿仁村	m3	3,620		
PS6310	山本管内	能代市	m3	3,390	3,640	
PS6320	〃	八峰町	m3	3,390	3,640	
PS6330	〃	藤里町	m3	3,390	3,640	
PS6340	〃	三種町	m3	3,390	3,640	
PS6410	秋田管内	秋田市	m3	3,410		
PS6420	〃	男鹿市	m3	3,390	3,640	
PS6430	〃	潟上市	m3	3,390	3,640	
PS6440	〃	五城目町	m3	3,390	3,640	
PS6450	〃	八郎潟町	m3	3,390	3,640	
PS6460	〃	井川町	m3	3,390	3,640	
PS6470	〃	大潟村	m3	3,390	3,640	
PS6510	由利管内	由利本荘市	m3	3,210		
PS6520	〃	にかほ市	m3	3,210		
PS6610	仙北管内	大仙市	m3	3,200		
PS6620	〃	仙北市	m3	3,200		
PS6630	〃	美郷町	m3	3,200		
PS6710	平鹿管内	横手市	m3	3,350		
PS6810	雄勝管内	湯沢市	m3	3,410		
PS6820	〃	羽後町	m3	3,330		
PS6830	〃	東成瀬村	m3	3,390	3,570	

（共通事項）

１．単価は、現場着単価とする。

２．モミガラの調達手段は問わない。

３．単価には、資材費、袋詰作業、積込・取卸作業及びトラックによる運搬の費用を含む。
　　なお、袋の材質及び大きさは問わない。

コンクリート構造物調査関係

コード 建設部 農林水産部	品名 規格	単位	単価 4／ 1～			備考	掲載刊行物
ZA80001010 PS2241	コンクリート圧縮強度試験 φ50×L100	本	4,000			コア採取費別途	
ZA80001020 PS2242	コンクリート圧縮強度試験 φ100×L200	本	4,000			コア採取費別途	
NOCODE2231	ｺﾝｸﾘｰﾄｺｱ採取 φ50×L100	本	15,000			復旧費を含む	
NOCODE2232	ｺﾝｸﾘｰﾄｺｱ採取 φ100×L100	本	18,000			復旧費を含む	
NOCODE2233	ｺﾝｸﾘｰﾄｺｱ採取 φ100×L200	本	23,000			復旧費を含む	
ZA80002010 PS2243	中性化試験 φ50×L100	本	3,500			コア採取費別途	
ZA80002020 PS2244	中性化試験 φ100×L100	本	3,500			コア採取費別途	
ZA80003010 PS2245	含有塩分量試験 φ100×L200（10ｽﾗｲｽ）	本	120,000			コア採取費別途	
ZA80005010 PS2249	シュミットハンマー試験 20ポイント　1セット	ｾｯﾄ	6,400				
NOCODE2234	鉄筋探査 RCﾚｰﾀﾞｰ 基本料	回	[redacted]				4.3号B
ZA80004010 PS2246	鉄筋探査 RCレーダー　横向き	箇所	[redacted]			１箇所当たりの探査範囲は １ｍ×１ｍ以内とする	4.3号B
ZA80004020 PS2247	鉄筋探査 RCレーダー　上向き	箇所	[redacted]			１箇所当たりの探査範囲は １ｍ×１ｍ以内とする	4.3号B
ZA80004030 PS2248	鉄筋探査 RCレーダー　下向き	箇所	[redacted]			１箇所当たりの探査範囲は １ｍ×１ｍ以内とする	4.3号B
	※鉄筋探査については次ページ参照						

鉄筋探査について

１　条件について

①　直接調査費とし、足場仮設、現場管理費、一般管理費は含まない。

②　機械経費、報告書作成費用を含む。

③　昼間単価とし、夜間の適用はできない。

２　数量計上について

（例１）測定地点は２箇所あるが、報告書の引き渡しが１回のケース

測定地点等の条件 ・Ａ地点：下向き１０箇所、横向き８箇所を測定 ・Ｂ地点：下向き８箇所を測定 ・報告書：Ａ、Ｂ地点のすべてが終わってから１回で引き渡し

上記の場合、以下のとおり数量を計上する。

・基本料　引き渡しが１回のため、基本料は１回を計上

・測定費　下向きを１８箇所（１０＋８）、横向きを８箇所計上

（例２）測定地点は２箇所あり、報告書の引き渡しも測定地点ごと（２回）のケース

測定地点等の条件 ・Ａ地点：下向き１０箇所、横向き８箇所を測定 ・Ｂ地点：下向き８箇所を測定 ・報告書：Ａ、Ｂ地点をそれぞれ別に引き渡し（２回）

上記の場合、以下のとおり数量を計上する。

・基本料　引き渡しが２回のため、基本料は２回を計上

・測定費　下向きを１８箇所（１０＋８）、横向きを８カ所計上

㉚　建設副産物処理料金

適用について

１，次ページ以降の注意等を参照のこと。

令和4年度建設副産物処理料金表

注意　（1）中間処理施設の利用にあたっては、事前に処理能力・容量および受入条件を確認する事。
（2）土砂の付着や異物の混入している建設廃棄物は、単価割り増しや受入不可の処理場がほとんどの為、分別を確実にすること。
（3）トラック１台当りで料金設定している処理場（※トラック規格による単価設定）がある。
処理場により受入するダンプトラックの規格が異なるので注意すること。
また木屑・抜根もダンプトラック満載時の１台当たりの処分単価を記載している場合があるので、積載容量１０ｔＤＴ（６．０m3／台）、４ｔＤＴ（２．４m3／台）、２ｔＤＴ（１．６m3／台）を基本とし、材種比重に十分注意して、記載単価（円／台）を再計算し、単価設定（円／ｔ）する事【ページ末尾の計算例を参考とする】。
（4）コンクリート殻・アスファルト殻は中間処理場へ、木くず・伐根は破砕施設へ搬入することを原則とする。
（5）脱水なしの汚泥とは、含水率８５%以上のものである。
（6）脱水状態の汚泥とは、含水率８５%以下のものである。
（7）汚泥類の有機・無機分類基準は、化学的分析等である。

地区名	事業所名 **処分場所在地** 事務所所在地 電話番号	区分	建設副産物受入れ料金（円/t）										
			ｺﾝｸﾘｰﾄ殻			ｱｽﾌｧﾙﾄ殻		木くず		抜根		汚泥	
			有筋	無筋	2次製品	塊	切削材	※破砕を優先		※破砕を優先		有機	無機
			※中間処理を優先			※中間処理を優先							
○○	○1 株式会社　○○建設 (中) **○○市○○字○○100-1**	料金											
		内訳 処分費											
		内訳 産廃税											
	事務所 ○○市○○町1-1-1 018-000-1234	受入条件											
		処理方法											
	○2 株式会社　○○産業 (中) **○○市○○字○○500-5**	料金											
		内訳 処分費											
		内訳 産廃税											
	事務所 ○○市○○町5-5-5 018-000-5678	受入条件											
		処理方法											

※　　着色箇所は，トラック規格単価（円/台）

◇トラック１台当りで料金設定している処理場の建設副産物処理料金の算出方法については、以下を参考とする。

【参考：計算例】

１．建設発生木材（木くず、伐根）

Ａ．建設発生木材の容積に対する重量の換算方法

建設発生木材の単位容積重量として、木材の樹種により０．４（ｔ／m3）の係数を用いる事とする。

但し木材は、材質や乾燥状態等により比重（換算係数）が異なるので、採用にあたっては十分に注意するものとする。

産業廃棄物の種類	換算係数（ｔ／m3）
建設発生木材	０．４～０．７

※国土交通省　平成30年度　建設副産物実態調査　表10〈参考〉重量換算係数による。

Ｂ．１０ｔダンプ車の積載容量については、日本建設機械要覧を参考に、平均的な荷台容量を６．０m3／台と設定。

Ｃ．上記のＡ、Ｂより、１０ｔダンプ一台当たりの建設発生木材の積載重量は、次のとおりとなる。

６．０（m3／台）　×　０．４　（ｔ／m3）　＝　２．４（ｔ／台）

例　２６，０００（円／台）　÷　２．４（ｔ／台）　≒　１０，８３３円 →→→ １０，８３０（円／ ※有効数字４桁

令和4年度建設副産物処理料金表（鹿角地区）

地区名	事業所名 処分場所在地 事務所所在地 電話番号	区分	建設副産物受入れ料金（円/t）										
			ｺﾝｸﾘｰﾄ殻			ｱｽﾌｧﾙﾄ殻		木くず		抜根		汚泥	
			有筋	無筋	2次製品	塊	切削材					有機	無機
			※中間処理を優先			※中間処理を優先		※破砕を優先		※破砕を優先			
鹿角	KD1 株式会社 柳沢建設 (中) 鹿角市十和田大湯字鶴ケ久保7	料金	3,500	2,700	4,200	2,300	2,300	20,000	27,000	23,000	27,000		
		内訳 処分費	3,500	2,700	4,200	2,300	2,300	20,000	27,000	23,000	27,000		
		内訳 産廃税	0	0	0	0	0	0	0	0	0		
	事務所 鹿角市十和田大湯字川原ノ湯15-10 0186-37-2129	受入条件	・50cm角以上は4,000円 ・異物混入不可	・50cm角以上は3,300円 ・異物混入不可		・50cm角以上は2,500円 ・異物混入不可		・2m以内に切断	・2m以内に切断	・土付着不可	・土付着不可		
		処理方法	中間	中間	中間	中間	中間	中間(破砕)	中間(焼却)	中間(破砕)	中間(焼却)		
	KD2 鹿角アスコン協同組合 (中) 鹿角市花輪字雁府51-4	料金	3,000	2,500	4,000	2,000	2,000						
		内訳 処分費	3,000	2,500	4,000	2,000	2,000						
		内訳 産廃税	0	0	0	0	0						
	事務所 鹿角市花輪字雁府51-4 0186-25-3166	受入条件	・上記は50cm角以内 ・50～100cm角は500円割増 ・100cm角超は1,000円割増			・上記は50cm角以内 ・50cm角以上は300円割増							
		処理方法	中間	中間	中間	中間	中間						
	KD3 有限会社 セイキ (中) 鹿角市花輪字乳牛平86-6	料金						15,000	17,000	20,000			
		内訳 処分費						15,000	17,000	20,000			
		内訳 産廃税						0	0	0			
	事務所 鹿角市花輪字妻ノ神39-2 0186-23-3210	受入条件						・家屋等の解体木くず ・木製パレット	・生木、枝 ・土付着、腐れは抜根料金	・出来るだけ土、礫を取り除いて搬入 ・条件により割増あり			
		処理方法						中間(破砕)	中間(破砕)	中間(破砕)			
	KD4 株式会社 鹿角石材 (中) 鹿角市花輪字元苗代	料金	3,000	2,500	4,000	2,000	2,000						
		内訳 処分費	3,000	2,500	4,000	2,000	2,000						
		内訳 産廃税	0	0	0	0	0						
	事務所 鹿角市十和田大湯字中田1-3 0186-37-3041	受入条件	・50cm未満			・50cm未満	・異物混入不可						
		処理方法	中間	中間	中間	中間	中間						
	KD5 株式会社 田口産業 (中) 鹿角市花輪字万谷野1-1	料金	3,300	2,700	4,400	2,300		20,000	20,000	22,000			
		内訳 処分費	3,300	2,700	4,400	2,300		20,000	20,000	22,000			
		内訳 産廃税	0	0	0	0		0	0	0			
	事務所 鹿角市花輪字諏訪野55-3 0186-25-3001	受入条件	・50cm以上は3,800円	・50cm以上は3,300円	・上記料金は、側溝など ・パイルなどは、9,000円	・50cm以上は2,500円		木材、解体材など	伐木、枝など				
		処理方法	中間	中間	中間	中間		中間(破砕)	中間(破砕)	中間(破砕)			

令和4年度建設副産物処理料金表（北秋田地区）

地区名	事業所名 処分場所在地 事務所所在地 電話番号	区分	建設副産物受入れ料金（円/t）										
			ｺﾝｸﾘｰﾄ殻			ｱｽﾌｧﾙﾄ殻		木くず		抜根		汚泥	
			有筋	無筋	2次製品	塊	切削材	※破砕を優先		※破砕を優先		有機	無機
			※中間処理を優先			※中間処理を優先							
北秋田	KA1 株式会社タイセイ　リサイクルセンター (中) 大館市比内町扇田字長坂72-2 事務所 大館市比内町扇田字長坂72-2 0186-55-3038	料金	4,000	3,500	5,000	3,500		25,000					
		内訳 処分費	4,000	3,500	5,000	3,500		25,000					
		内訳 産廃税	0	0	0	0		0					
		受入条件											
		処理方法	中間	中間	中間	中間		中間(破砕)					
	KA2 エコシステム秋田 株式会社 (中) 大館市花岡町字滝ノ沢7 事務所 大館市花岡町字堤沢42 0186-46-1436	料金		50,000	50,000	50,000	50,000					45,000	40,000
		内訳 処分費		50,000	50,000	50,000	50,000					45,000	40,000
		内訳 産廃税		0	0	0	0					0	0
		受入条件		・粉砕されたもの（φ15cm以下）		・粉砕されたもの（φ15cm以下）							
		処理方法		中間	中間	中間	中間					中間	中間
	KA3 エコシステム花岡 株式会社 (最) 大館市花岡町字堤沢69 事務所 大館市花岡町字堤沢42 0186-46-2321	料金	17,000	16,000	16,000		16,000						21,000
		内訳 処分費	16,000	15,000	15,000		15,000						20,000
		内訳 産廃税	1,000	1,000	1,000		1,000						1,000
		受入条件	・30cm以下				・30cm以下						・含水率85%以下 ・分析表添付
		処理方法	最終	最終	最終		最終						最終
	KA4 朝日建設 株式会社 (中) 北秋田市綴子字山神堂下144-62 事務所 北秋田市脇神字平崎川戸沼12-7 0186-62-3830	料金	2,500	1,600	3,500	1,000	1,000	18,000		25,000			
		内訳 処分費	2,500	1,600	3,500	1,000	1,000	18,000		25,000			
		内訳 産廃税	0	0	0	0	0	0		0			
		受入条件	・30cm以上は3,000円 ・土砂等混入は割増有	・30cm以上は2,500円 ・土砂等混入は割増有	・パイルは4,500円 ・土砂等混入は割増有	・土砂等混入は割増有		・土砂等混入は割増有		・土砂等混入は割増有			
		処理方法	中間	中間	中間	中間	中間	中間(破砕)		中間(破砕)			
	KA5 東北ビル管財 株式会社 （ＴＢＫリサイクルセンター） (中) 大館市声田子字手代袋1-4 事務所 大館市片山字中通6-2 0186-43-0055	料金	3,600	3,100	4,600	3,500	3,500	25,000	40,000				
		内訳 処分費	3,600	3,100	4,600	3,500	3,500	25,000	40,000				
		内訳 産廃税	0	0	0	0	0	0	0				
		受入条件	・土砂混入は割増 ・石綿含有物不可			・土砂混入は割増 ・石綿含有物不可		・土砂混入は割増	・枝、丸太、生木 ・土砂混入は割増				
		処理方法	中間	中間	中間	中間	中間	中間(破砕)	中間(破砕)				
	KA6 佐藤建設 株式会社 (中) 大館市川口字苗代台101 事務所 大館市川口字横岩岱63-1 0186-49-6560	料金				1,400	1,400						
		内訳 処分費				1,400	1,400						
		内訳 産廃税				0	0						
		受入条件				・異物混入不可 ・受入時間は、8:00～17:00（夜間は応相談、別途料金）							
		処理方法				中間	中間						
	KA7 大館マテリアル 株式会社 (中) 大館市立花字山田渡234,235(Co,As) (中) 大館市立花字山田渡236(木屑) 事務所 大館市立花字山田渡1-77 0186-42-2199	料金	3,700	3,000	4,500	2,500	2,000	20,000					
		内訳 処分費	3,700	3,000	4,500	2,500	2,000	20,000					
		内訳 産廃税	0	0	0	0	0	0					
		受入条件	・土砂混入は5割増			・土砂混入は5割増		・土砂混入は5割増					
		処理方法	中間	中間	中間	中間	中間	中間(破砕)					
	KA8 有限会社 丸栄建設 (中) 北秋田市坊沢字観音堂岱201-1 (Co) (中) 北秋田市綴子字菅の沢出口165-1 (As) (中) 北秋田市綴子字内一通26-7(木屑、伐根) 事務所 北秋田市綴子字菅の沢出口165-1 0186-62-1897	料金	25,000	16,000	35,000	9,000	9,000	25,000	35,000	41,000			
		内訳 処分費	25,000	16,000	35,000	9,000	9,000	25,000	35,000	41,000			
		内訳 産廃税	0	0	0	0	0	0	0	0			
		受入条件	※10tダンプ1台あたり			※10tダンプ1台あたり		・解体材	・天然木材 ・その他の木くずは68,000円/t				
			・30cm以上は32,000円/台	・30cm以上は25,000円/台									
		処理方法	中間	中間	中間	中間	中間	中間(破砕)	中間(破砕)	中間(破砕)			

令和4年度建設副産物処理料金表（北秋田地区）

地区名	事業所名 処分場所在地 事務所所在地 電話番号	区分	建設副産物受入れ料金（円/t）										
			ｺﾝｸﾘｰﾄ殻			ｱｽﾌｧﾙﾄ殻		木くず		抜根		汚泥	
			有筋	無筋	2次製品	塊	切削材	※破砕を優先		※破砕を優先		有機	無機
			※中間処理を優先			※中間処理を優先							
北秋田	KA9 秋田土建 株式会社	料金	3,000	2,000	5,000	1,400	1,400						
	(中) **北秋田市米内沢字柳田113-1他**	内訳 処分費	3,000	2,000	5,000	1,400	1,400						
		内訳 産廃税	0	0	0	0	0						
	事務所 北秋田市米内沢字柳田333 0186-72-3291	受入条件	・最長辺が30cm以上90cm未満は4,000円 ・異物混入不可	・最長辺が30cm以上90cm未満は3,000円 ・異物混入不可	・長尺物(パイル、電柱等)は6,500円 ・異物混入不可	・異物混入不可							
		処理方法	中間	中間	中間	中間	中間						
	KA10 株式会社 佐藤庫組	料金	3,000	1,600	5,000	1,000	1,000	18,000	25,000	25,000	35,000		
	(中) **北秋田市木戸石字下中岱150**	内訳 処分費	3,000	1,600	5,000	1,000	1,000	18,000	25,000	25,000	35,000		
		内訳 産廃税	0	0	0	0	0	0	0	0	0		
	事務所 北秋田市木戸石字川下32 0186-78-2154	受入条件	・50cm以下	・30cm以下		・異物混入不可		・解体材（くぎ可） ・異物混入不可	・枝葉 ・異物混入不可	・異物混入不可	・土砂混入時		
		処理方法	中間	中間	中間	中間	中間	中間(破砕)	中間(破砕)	中間(破砕)	中間(破砕)		
	KA11 花岡土建 株式会社	料金	2,600	1,800	15,000	1,300	1,300						
	(中) **大館市大披字大沢2**	内訳 処分費	2,600	1,800	15,000	1,300	1,300						
		内訳 産廃税	0	0	0	0	0						
	事務所 大館市中道3-1-50 0186-42-5391	受入条件	・30cm以下 ・超える場合は1,000円割増			・40cm以下 ・超える場合は700円割増							
		処理方法	中間	中間	中間	中間	中間						
	KA12 株式会社 タクト	料金	3,000	2,000				20,000	25,000				
	(中) **北秋田市坊沢字大野宮後59**	内訳 処分費	3,000	2,000				20,000	25,000				
		内訳 産廃税	0	0				0	0				
	事務所 大館市御成町2-17-10 0186-69-5383	受入条件	・50cm角以内					・乾燥材（解体材等） ・長さ制限なし	・生木（枝木等） ・長さ2m以内				
		処理方法	中間	中間				中間(破砕)	中間(破砕)				
	KA13 白川建設 株式会社	料金	2,800	1,800	5,900								
	(中) **大館市花岡町字大森山下67(Co)** (中) **大館市花岡町字梨坂40-1(Co)**	内訳 処分費	2,800	1,800	5,900								
		内訳 産廃税	0	0	0								
	事務所 大館市花岡町字大森山下67 0186-46-1535	受入条件	・上記は30cm以下かつ土砂混入がない場合 ・30cm超は3,800円 ・土砂混入は4,800円 ・30cm超かつ土砂混入は5,300円	・上記は30cm以下かつ土砂混入がない場合 ・30cm超は2,800円 ・土砂混入は3,300円 ・30cm超かつ土砂混入は4,300円	・上記は有筋の場合 ・無筋の場合は4,400円								
		処理方法	中間	中間	中間								

令和4年度建設副産物処理料金表（山本地区）

地区名	事業所名 処分場所在地 事務所所在地 電話番号	区分	建設副産物受入れ料金（円/t）										
			ｺﾝｸﾘｰﾄ殻			ｱｽﾌｧﾙﾄ殻		木くず		抜根		汚泥	
			有筋	無筋	2次製品	塊	切削材	※破砕を優先		※破砕を優先		有機	無機
			※中間処理を優先			※中間処理を優先							
山本	YM1 新秋木運輸 株式会社 能代事業所 (中) 能代市鰄渕字亥の台2-6	料金						23,000					
		内訳 処分費						23,000					
		内訳 産廃税						0					
	事務所 能代市鰄渕字亥の台2-6 0185-58-3131	受入条件						・上記は、解体材で4t車1台当たりの処理料金 ・軽ﾄﾗｯｸ:6,000円/台 ・2t車:18,000円/台 ・大型車:35,000円/台 ・生木は処理料金2倍					
		処理方法						中間(破砕)					
	YM2 三種開発 有限会社 (中) 山本郡三種町豊岡金田字牛首頭68-1	料金	1,500	1,200	2,300	1,400	1,400						
		内訳 処分費	1,500	1,200	2,300	1,400	1,400						
		内訳 産廃税	0	0	0	0	0						
	事務所 山本郡三種町豊岡金田字牛首頭68-1 0185-72-4200	受入条件	・土砂混入等は不可			・土砂混入等は不可							
		処理方法	中間	中間	中間	中間	中間						
	YM3 有限会社 平塚自動車工業 (中) 能代市落合字綱割13-24	料金	600	500	1,200	500	500						
		内訳 処分費	600	500	1,200	500	500						
		内訳 産廃税	0	0	0	0	0						
	事務所 能代市落合字上谷地22-1 0185-52-3655	受入条件	・大きさ50cm以下 ・土砂混入等は不可			・大きさ50cm以下 ・土砂混入等は不可							
		処理方法	中間	中間	中間	中間	中間						
	YM4 株式会社 能代清掃センター (中) 能代市河戸川字西山下1-6	料金										34,000	34,000
		内訳 処分費										34,000	34,000
		内訳 産廃税										0	0
	事務所 能代市河戸川字西山下1-6 0185-52-2286	受入条件											
		処理方法										中間	中間
	YM5 日本道路 株式会社 二ツ井工場 （白神アスコン） (中) 能代市二ツ井町飛根字新羽立103	料金	2,000	1,000	2,000	1,000	1,000						
		内訳 処分費	2,000	1,000	2,000	1,000	1,000						
		内訳 産廃税	0	0	0	0	0						
	事務所 能代市二ツ井町飛根字新羽立103 0185-75-2760	受入条件	・50×50cm以下			・50×50cm以下	・8cm以下						
		処理方法	中間	中間	中間	中間	中間						
	YM6 能代森林資源利用協同組合 (中) 能代市鰄渕字亥の台2-110	料金						12,000		50,000			
		内訳 処分費						12,000		50,000			
		内訳 産廃税						0		0			
	事務所 能代市鰄渕字亥の台2-6 0185-70-1255	受入条件						・土砂等混入不可 ・1台毎精算 ・100kg単位四捨五入 ・1t未満は1tとして換算		・土砂等混入不可 ・1台毎精算 ・100kg単位四捨五入 ・1t未満は1tとして換算			
		処理方法						中間(破砕)		中間(破砕)			
	YM7 斎藤建材 株式会社 (中) 山本郡藤里町藤琴字大高石29	料金	2,900	2,300	3,400	2,400	2,400						
		内訳 処分費	2,900	2,300	3,400	2,400	2,400						
		内訳 産廃税	0	0	0	0	0						
	事務所 山本郡藤里町藤琴字鳥谷場122-1 0185-79-2556	受入条件	・異物混入不可 ・50cm以上は別途見積			・異物混入不可 ・50cm以上は別途見積							
		処理方法	中間	中間	中間	中間	中間						

令和4年度建設副産物処理料金表（秋田地区）

地区名	事業所名 処分場所在地 事務所所在地 電話番号	区分	建設副産物受入れ料金（円/t）										
			ｺﾝｸﾘｰﾄ殻			ｱｽﾌｧﾙﾄ殻		木くず		抜根		汚泥	
			有筋	無筋	2次製品	塊	切削材	※破砕を優先		※破砕を優先		有機	無機
			※中間処理を優先			※中間処理を優先							
秋田	AK1 ユナイテッド計画 株式会社	料金	2,000	1,500	2,500	2,000	2,000	16,000		45,000		50,000	43,000
	(中) 秋田市向浜1-7-5(Co,As,木屑,抜根)	内訳 処分費	2,000	1,500	2,500	2,000	2,000	16,000		45,000		50,000	43,000
	(中) 潟上市昭和豊川槻木字首取沢50-2他(木屑,抜根,汚泥)	内訳 産廃税	0	0	0	0	0	0		0		0	0
	事務所 秋田市寺内蛭根3-24-3 018-865-3776	受入条件	・50cm超および付着物等有するものは別途見積			・50cm超および付着物等有するものは別途見積		・50cm超および付着物等有するものは別途見積		・50cm超および付着物等有するものは別途見積		・分析表必要 ・含水率85%未満は別途見積	
		処理方法	中間	中間	中間	中間	中間	中間(破砕)		中間(破砕)		中間	中間
	AK2 有限会社 エム･アール･エス･コーポレーション	料金	11,000	11,000	11,000	11,000	21,000	11,500		12,500			
	(中) 秋田市太平黒沢字大屋木40	内訳 処分費	11,000	11,000	11,000	11,000	21,000	11,500		12,500			
		内訳 産廃税	0	0	0	0	0	0		0			
	事務所 秋田市太平黒沢字大屋木40 018-838-3401	受入条件	・15cm以下の大きさ										
		処理方法	中間	中間	中間	中間	中間	中間(破砕)		中間(破砕)			
	AK3 株式会社 田村建設	料金	1,800	1,500	受入停止								
	(中) 秋田市上北手古野字深田沢	内訳 処分費	1,800	1,500									
		内訳 産廃税	0	0									
	事務所 秋田市仁井田新田一丁目17-25 018-839-3561	受入条件	・50cm角以下 ・2次製品は1m以下 ・異物付着、土砂混入は受入不可 ・電柱は別途料金										
		処理方法	中間	中間	中間								
	AK4 株式会社 東環	料金	10,500	7,000	25,000	7,000	要相談	45,000	80,000	80,000			20,000
	(中) 秋田市金足黒川山1-67(Co,As,木屑,抜根)	内訳 処分費	10,500	7,000	25,000	7,000		45,000	80,000	80,000			19,000
	(最) 秋田市金足黒川山1-81他(汚泥)	内訳 産廃税	0	0	0	0		0	0	0			1,000
	事務所 秋田市金足黒川1 018-873-7301	受入条件	※4tダンプ1台当り ・30cm以上は割増し ・2次製品は荷姿事前相談のこと			※4tダンプ1台当り ・30cm以上は割増し		※4tダンプ1台当り ・解体木材など（枝葉、生木、腐食しているものを含まない） ・荷台幅を超えずｷｬﾋﾞﾝ高さを超えないこと	・枝葉・生木など ・30cm以上は割増し ・荷台幅を超えずｷｬﾋﾞﾝ高さを超えないこと	※4tダンプ1台当り ・30cm以上は割増し ・荷台幅を超えずｷｬﾋﾞﾝ高さを超えないこと		・比重により料金が変動 ・含水率85%以下 ・分析表提出	
		処理方法	中間	中間	中間	中間	中間	中間(破砕)		中間(破砕)			最終
	AK5 鹿島道路 株式会社（大潟アスコン共同企業体）	料金	1,500	1,000	2,000	500	500						
	(中) 南秋田郡大潟村字方口140-10	内訳 処分費	1,500	1,000	2,000	500	500						
		内訳 産廃税	0	0	0	0	0						
	事務所 南秋田郡大潟村字方口140-10 0185-87-2441	受入条件	・受入基準寸法50×50×50cm以下 ・石綿、空缶、ビン、路盤紙、クラック防止シート、導入パイプ等の受入は不可			・受入基準寸法は特になし ・石綿、空缶、ビン、路盤紙、クラック防止シート、導入パイプ等の受入は不可							
		処理方法	中間	中間	中間	中間	中間						
	AK6 株式会社 大道工業	料金	1,500	1,300	1,800	1,100	1,100						
	(中) 南秋田郡井川町今戸字小谷地91	内訳 処分費	1,500	1,300	1,800	1,100	1,100						
		内訳 産廃税	0	0	0	0	0						
	事務所 南秋田郡井川町今戸字小谷地91 018-874-3931	受入条件	・厚さが50cm以下 ・異物混入不可			・厚さが50cm以下 ・異物混入不可							
		処理方法	中間	中間	中間	中間	中間						
	AK7 秋田グリーンアスコン 株式会社	料金				1,300	1,300						
	(中) 秋田市土崎港相染町字浜ナシ山7-5	内訳 処分費				1,300	1,300						
		内訳 産廃税				0	0						
	事務所 仙北郡美郷町六郷字古館92-1 018-846-3955	受入条件				・50×50cm以下	・異物混入不可						
		処理方法				中間	中間						
	AK8 世紀東急工業 株式会社 秋田混合所	料金	2,500	1,400	3,000	1,300	1,300						
	(中) 秋田市飯島字穀丁大谷地98-4	内訳 処分費	2,500	1,400	3,000	1,300	1,300						
		内訳 産廃税	0	0	0	0	0						
	事務所 秋田市飯島字穀丁大谷地157-1 018-846-8118	受入条件	30×30×15cm以下 草、木等混入不可			30×30×15cm以下 草、木等混入不可							
		処理方法	中間	中間	中間	中間	中間						

令和4年度建設副産物処理料金表（秋田地区）

地区名	事業所名 処分場所在地 事務所所在地 電話番号	区分	建設副産物受入れ料金（円/t）										
			ｺﾝｸﾘｰﾄ殻			ｱｽﾌｧﾙﾄ殻		木くず		抜根		汚泥	
			有筋	無筋	2次製品	塊	切削材	※破砕を優先		※破砕を優先		有機	無機
			※中間処理を優先			※中間処理を優先							
秋田	AK9 株式会社 浜田建設 (中) 秋田市浜田字長坂20	料金	5,000	5,000	5,000	5,000	5,000						
		内訳 処分費	5,000	5,000	5,000	5,000	5,000						
		内訳 産廃税	0	0	0	0	0						
	事務所 秋田市浜田字長坂20 018-828-9082	受入条件	※10tダンプ1台あたり										
		処理方法	中間	中間	中間	中間	中間						
	AK10 豊興産 株式会社 (中) 秋田市新屋町字関町後232-1	料金										35,000	29,000
		内訳 処分費										35,000	29,000
		内訳 産廃税										0	0
	事務所 秋田市新屋鳥木町1-82-2 018-828-4611	受入条件										・含水率85%以上	・含水率85%以上 ・化学分析表必要
		処理方法										中間	中間
	AK11 株式会社 清水組 (中) 男鹿市脇本百川字赤石台63,64,65	料金			6,700								
		内訳 処分費			6,700								
		内訳 産廃税			0								
	事務所 男鹿市船越字船越285 0185-35-2011	受入条件		・ｺﾝｸﾘｰﾄ柱に限る ・自社ﾄﾗｯｸにて運搬（運搬費別途）									
		処理方法			中間								
	AK12 秋田瀝青建設 株式会社 (中) 潟上市昭和大久保字北野街道下92-2	料金				1,200	1,200						
		内訳 処分費				1,200	1,200						
		内訳 産廃税				0	0						
	事務所 潟上市飯田川下虻川字上谷地161 018-877-4103	受入条件				・50cm角以内 ・異物混入不可	・異物混入不可						
		処理方法				中間	中間						
	AK13 エス・ユー開発 株式会社 (中) 秋田市向浜1-1-154	料金						35,000	35,000	100,000	100,000		80,000
		内訳 処分費						34,000	35,000	99,000	100,000		80,000
		内訳 産廃税						1,000	産廃税含む	1,000	産廃税含む		産廃税含む
	事務所 秋田市向浜1-8-5 018-895-5050	受入条件						・解体木材（防腐、防虫処理等をしているものは除く） ・上記以外は別料金					
		処理方法						中間（破砕）	中間（焼却）	中間（破砕）	中間（焼却）		中間
	AK14 エーピー物流 株式会社 (中) 秋田市向浜1-1-60	料金						18,182					
		内訳 処分費						18,182					
		内訳 産廃税						0					
	事務所 秋田市向浜1-1-5 018-824-0355	受入条件						※10t車1台当りの単価 ・4t車の場合は9,091円/台					
		処理方法						中間（破砕）					
	AK15 有限会社 ＢＭＪ河辺処理センター (中) 秋田市河辺大張野字水口沢79-2	料金						11,500	12,500	12,500			
		内訳 処分費						11,500	12,500	12,500			
		内訳 産廃税						0	0	0			
	事務所 秋田市河辺大張野字水口沢79-2 018-882-4887	受入条件						・幹、枝葉等に限る ・長さ2mまで	・埋木、流木 ・長さ2mまで	・土、石等を取り除くこと			
		処理方法						中間（破砕）	中間（破砕）	中間（破砕）			
	AK16 秋田舗道 株式会社 （千秋リサイクルセンター） (中) 秋田市新屋天秤野1-16	料金	2,500	1,400	2,500	1,300	1,300						
		内訳 処分費	2,500	1,400	2,500	1,300	1,300						
		内訳 産廃税	0	0	0	0	0						
	事務所 秋田市新屋天秤野1-5 018-865-1150	受入条件	・木くず、土砂等の混入不可			・木くず、土砂等の混入不可							
		処理方法	中間	中間	中間	中間	中間						
	AK17 広洋産業 株式会社 (中) 男鹿市脇本富永字草刈台52他	料金	1,800	1,500	2,100	1,500	2,000						
		内訳 処分費	1,800	1,500	2,100	1,500	2,000						
		内訳 産廃税	0	0	0	0	0						
	事務所 男鹿市脇本脇本字前野109-2 0185-25-2150	受入条件	・30cm角程度			・30cm角程度							
		処理方法	中間	中間	中間	中間	中間						

令和4年度建設副産物処理料金表（秋田地区）

地区名	事業所名 処分場所在地 事務所所在地 電話番号	区分	建設副産物受入れ料金（円/t）										
			ｺﾝｸﾘｰﾄ殻			ｱｽﾌｧﾙﾄ殻		木くず		抜根		汚泥	
			有筋	無筋	2次製品	塊	切削材	※破砕を優先		※破砕を優先		有機	無機
			※中間処理を優先			※中間処理を優先							
秋田	AK18 株式会社 鈴兼工務店	料金	1,800	1,300	2,300								
	(中) 秋田市河辺大張野字道の下208-1	内訳 処分費	1,800	1,300	2,300								
		内訳 産廃税	0	0	0								
	事務所 秋田市仁井田本町6丁目1-56 018-839-3435	受入条件											
		処理方法	中間	中間	中間								
	AK19 アキモク環境テクノセンター 株式会社	料金						20,910	31,819				
	(中) 秋田市向浜1-8-2	内訳 処分費						20,910	31,819				
		内訳 産廃税						0	0				
	事務所 秋田市向浜1-8-2 018-823-7265	受入条件						※4t車 1台当り	※10t車 1台当り				
								・生木（幹・枝葉のみ）は以下の料金 ・4t車 41,819円/台 ・10t車 63,637円/台					
		処理方法						中間(破砕)	中間(破砕)				
	AK20 有限会社 ノースエンジニアリング	料金											12,500
	(中) ※移動式処理施設 排出事業場にて設置して処理	内訳 処分費											12,500
		内訳 産廃税											0
	事務所 秋田市向浜1丁目4-3 018-874-9822	受入条件										・対象：無機（建設汚泥）再生利用前提 ・分析必要 ・対象土性状や処理土強度により価格変動あり ・施設運搬等経費別途	
		処理方法											中間
	AK21 株式会社 ストーンテック	料金	12,500	12,000	12,500	15,600	15,600						
	(中) 秋田市河辺戸島字上野73	内訳 処分費	12,500	12,000	12,500	15,600	15,600						
		内訳 産廃税	0	0	0	0	0						
	事務所 秋田市河辺戸島字上高屋67-1 018-882-2833	受入条件	※10t車1台当りの単価			※10t車1台当りの単価							
			・2tﾄﾗｯｸは3,500円/台 ・4tﾄﾗｯｸは6,500円/台	・2tﾄﾗｯｸは3,000円/台 ・4tﾄﾗｯｸは6,000円/台	・2tﾄﾗｯｸは3,500円/台 ・4tﾄﾗｯｸは6,500円/台	・2tﾄﾗｯｸは3,900円/台 ・4tﾄﾗｯｸは7,800円/台							
		処理方法	中間	中間	中間	中間	中間						

令和4年度建設副産物処理料金表（由利地区）

地区名	事業所名 **処分場所在地** 事務所所在地 電話番号	区分	建設副産物受入れ料金（円/t）										
			ｺﾝｸﾘｰﾄ殻			ｱｽﾌｧﾙﾄ殻		木くず		抜根		汚泥	
			有筋	無筋	2次製品	塊	切削材					有機	無機
			※中間処理を優先			※中間処理を優先		※破砕を優先		※破砕を優先			
由利	YR1 前田道路 株式会社 秋田合材工場 **(中) 由利本荘市岩城二古字草刈道86-4**	料金	500	500	1,000	300	300						
		内訳 処分費	500	500	1,000	300	300						
		内訳 産廃税	0	0	0	0	0						
	事務所 由利本荘市岩城二古字草刈道86-4 0184-73-2207	受入条件	・50cm×50cm×100cm以下 ・自力で荷下ろし可能なこと										
		処理方法	中間	中間	中間	中間	中間						
	YR2 有限会社 大沢建設 **(中) 由利本荘市浜三川字西大台101-94**	料金	300	300	300	300	300						
		内訳 処分費	300	300	300	300	300						
		内訳 産廃税	0	0	0	0	0						
	事務所 由利本荘市浜三川字西大台101-94 0184-22-4638	受入条件	・通常のダンプで容易に下ろせる大きさ ・リサイクル可能なもの			・通常のダンプで容易に下ろせる大きさ ・リサイクル可能なもの							
		処理方法	中間	中間	中間	中間	中間						
	YR3 有限会社 本荘クリーンセンター **(中) 由利本荘市内黒瀬字小深沢108-57(木屑,抜根)** **(中) 由利本荘市万願寺1-26(木屑)**	料金						22,000		20,000			
		内訳 処分費						22,000		20,000			
		内訳 産廃税						0		0			
	事務所 由利本荘市内黒瀬字小深沢108-57 0184-22-0214	受入条件								・土、泥はなるべく落とすこと			
		処理方法						中間(破砕)		中間(破砕)			
	YR4 鳥海マテリアル 株式会社 **(中) 由利本荘市浜三川字大沢18-1**	料金	500	300	2,500	800	800						
		内訳 処分費	500	300	2,500	800	800						
		内訳 産廃税	0	0	0	0	0						
	事務所 由利本荘市浜三川字大沢18-1 0184-28-0070	受入条件	・50cm角程度 ・土砂等異物混入不可			・50cm角程度 ・土砂等異物混入不可							
		処理方法	中間	中間	中間	中間	中間						
	YR5 株式会社　イーシーサービス **(中) にかほ市中三地字中山28番地7**	料金	1,000	1,000	1,000	1,500	1,500	18,000		20,000			
		内訳 処分費	1,000	1,000	1,000	1,500	1,500	18,000		20,000			
		内訳 産廃税	0	0	0	0	0	0		0			
	事務所 にかほ市中三地字中山28番地7 0184-36-2789	受入条件	・異物混入の場合は、割増又は受入不可 ・大型（50cmを超える大きさ）の場合には要相談			・異物混入の場合は、割増又は受入不可		・異物混入の場合は、割増又は受入不可 ・枕木等の防腐処理されたものは80,000円/t		・異物混入の場合は、割増又は受入不可			
		処理方法	中間	中間	中間	中間	中間	中間(破砕)		中間(破砕)			

令和4年度建設副産物処理料金表（仙北地区）

地区名	事業所名 処分場所在地 事務所所在地 電話番号	区分	建設副産物受入れ料金（円/t）										
			コンクリート殻			アスファルト殻		木くず		抜根		汚泥	
			有筋	無筋	2次製品	塊	切削材	※破砕を優先		※破砕を優先		有機	無機
			※中間処理を優先			※中間処理を優先							
仙北	SB1 秋田県環境保全センター (最) 大仙市協和上淀川字雨池沢45	料金	12,090			12,090		32,272				13,909	14,090
		内訳 処分費	11,090			11,090		31,272				12,909	13,090
		内訳 産廃税	1,000			1,000		1,000				1,000	1,000
	事務所 大仙市協和上淀川字雨池沢45 018-892-3045	受入条件	・縦横1m以下 ・中間処理を優先			・縦横1m以下 ・中間処理を優先		・縦横1m以下 ・破砕を優先				・含水率80%以下	・成分検査証明書必要
		処理方法	最終	最終	最終	最終	最終	最終				最終	最終
		料金										20,818	
		内訳 処分費										19,818	
		内訳 産廃税										1,000	
		受入条件										・含水率80%超	
		処理方法										最終	
	SB2 有限会社 太陽環境保全 (中) 大仙市花館字鶴田34,41-3(Co,As) 大仙市花館字鶴田78-1(木屑,抜根)	料金	1,600	1,300	2,000	1,300		15,000	20,000	30,000			
		内訳 処分費	1,600	1,300	2,000	1,300		15,000	20,000	30,000			
		内訳 産廃税	0	0	0	0		0	0	0			
	事務所 大仙市花館字鶴田75 0187-66-2338	受入条件						・解体木くず、パレット、木製家具等	・枕木、枝、幹	・土砂付着除く			
		処理方法	中間	中間	中間	中間		中間(破砕)	中間(破砕)	中間(破砕)			
	SB3 株式会社 企業さきがけ (中) 仙北郡美郷町金沢東根字西の沢11 （令和４年８月３１日まで）	料金	1,500	1,000	1,700	1,000	1,000	10,000	14,000	15,000			
		内訳 処分費	1,500	1,000	1,700	1,000	1,000	10,000	14,000	15,000			
		内訳 産廃税	0	0	0	0	0	0	0	0			
	事務所 仙北郡美郷町金沢東根字西の沢11 0187-84-2765	受入条件						・上記は枝木の場合 ・丸太は12,000円/t	・解体材（ビニール等混入は割増）	・残土混入は割増（可能な限り残土を落とすこと）			
		処理方法	中間	中間	中間	中間	中間	中間(破砕)	中間(破砕)	中間(破砕)			
	SB3 株式会社 企業さきがけ (中) 仙北郡美郷町金沢東根字西の沢11 （令和４年９月１日以降閲覧開始に適用）	料金	1,500	1,000	1,700	1,000	1,000	12,000	16,000	17,000			
		内訳 処分費	1,500	1,000	1,700	1,000	1,000	12,000	16,000	17,000			
		内訳 産廃税	0	0	0	0	0	0	0	0			
	事務所 仙北郡美郷町金沢東根字西の沢11 0187-84-2765	受入条件						・上記は枝木の場合 ・丸太は14,000円/t	・解体材（ビニール等混入は割増）	・残土混入は割増（可能な限り残土を落とすこと）			
		処理方法	中間	中間	中間	中間	中間	中間(破砕)	中間(破砕)	中間(破砕)			
	SB4 株式会社 木村土木 (中) 大仙市下深井字板口端31 (中)	料金	1,900	1,500	2,300	2,000	2,000	18,000	15,000	24,000			
		内訳 処分費	1,900	1,500	2,300	2,000	2,000	18,000	15,000	24,000			
		内訳 産廃税	0	0	0	0	0	0	0	0			
	事務所 大仙市下深井字板口端31 0187-63-6669	受入条件						・解体材、加工木材、丸太等	・木の枝等				
		処理方法	中間	中間	中間	中間	中間	中間(破砕)	中間(破砕)	中間(破砕)			
	SB5 株式会社 宮川工業 (中) 大仙市南外字中桑台94-1	料金	2,000	1,500	2,500								
		内訳 処分費	2,000	1,500	2,500								
		内訳 産廃税	0	0	0								
	事務所 横手市大森町八沢木字中房1-1 0182-26-4206	受入条件	・異物混入なし ・ダンプカーから落ちる大きさ										
		処理方法	中間	中間	中間								
	SB6 Ｔａｋａｍｉｔｕ 株式会社 （大仙環境保全センター） (中) 大仙市下黛野字遠藤65-38	料金	1,600	1,400	1,800	1,200	1,200	9,500	14,000	18,000			
		内訳 処分費	1,600	1,400	1,800	1,200	1,200	9,500	14,000	18,000			
		内訳 産廃税	0	0	0	0	0	0	0	0			
	事務所 大仙市長野字新山92－1 0187-56-3626	受入条件	・前処理（ブレーカ）が必要な場合は割増					・枝、幹、新築時廃木材	・柱、梁、角材等の無垢材、廃パレット等 ・ベニア板、合板、圧縮材、腐敗、枕木などは18,000円/t	・土砂混入なし ※混入の場合は2割増			
		処理方法	中間	中間	中間	中間	中間	中間(破砕)	中間(破砕)	中間(破砕)			
	SB7 大和建設 株式会社 (中) 仙北郡美郷町六郷字古館92-1	料金				1,300	1,300						
		内訳 処分費				1,300	1,300						
		内訳 産廃税				0	0						
	事務所 仙北郡美郷町六郷字古館150 0187-84-0026	受入条件				・異物混入なし ・50cm角以内	・異物混入なし						
		処理方法				中間	中間						

令和4年度建設副産物処理料金表（仙北地区）

地区名	事業所名 処分場所在地 事務所所在地 電話番号	区分	建設副産物受入れ料金（円/t）											
			ｺﾝｸﾘｰﾄ殻			ｱｽﾌｧﾙﾄ殻		木くず		抜根		汚泥	
			有筋	無筋	2次製品	塊	切削材	※破砕を優先		※破砕を優先		有機	無機
			※中間処理を優先			※中間処理を優先							
仙北	SB8 東亜道路工業 株式会社	料金				1,400	1,400						
	(中) 大仙市協和上淀川字大橋向203	内訳 処分費				1,400	1,400						
		内訳 産廃税				0	0						
	事務所 大仙市協和上淀川字大橋向203 018-892-2303	受入条件				・50cm角厚さ30cm以内	・異物混入のないこと						
		処理方法				中間	中間						
	SB9 有限会社 千秋恒産	料金	1,550	1,350		1,250	1,050						
	(中) 仙北市角館町広久内字中嶋2-1	内訳 処分費	1,550	1,350		1,250	1,050						
		内訳 産廃税	0	0		0	0						
	事務所 仙北市角館町広久内字前川原70-1 0187-53-2617	受入条件											
		処理方法	中間	中間		中間	中間						
	SB10 株式会社 鈴建興業	料金	1,500	1,300	4,200	1,200	1,000						
	(中) 仙北市西木町小山田字川前平1-1	内訳 処分費	1,500	1,300	4,200	1,200	1,000						
		内訳 産廃税	0	0	0	0	0						
	事務所 仙北市西木町西明寺字荒町東158-1 0187-47-3060	受入条件	・最大30cm以下 ・指定品目以外の異物混入不可			・最大30cm以下 ・指定品目以外の異物混入不可							
		処理方法	中間	中間	中間	中間	中間						
	SB11 株式会社 マルコ産業	料金	1,500	1,300	2,000	1,300	1,300	15,000		25,000			
	(中) 仙北郡美郷町六郷字北明天地185-3	内訳 処分費	1,500	1,300	2,000	1,300	1,300	15,000		25,000			
		内訳 産廃税	0	0	0	0	0	0		0			
	事務所 仙北郡美郷町六郷字作山183-2 0187-84-3505	受入条件											
		処理方法	中間	中間	中間	中間	中間	中間（破砕）		中間（破砕）			
	SB12 上野台堆肥生産協同組合	料金										30,000	
	(中) 大仙市円行寺字野崎21-1	内訳 処分費										30,000	
		内訳 産廃税										0	
	事務所 大仙市円行寺字野崎21-1 0187-78-1565	受入条件											
		処理方法										中間	
	SB13 鹿島道路 株式会社	料金	1,600	1,300	2,000	1,200	1,200						
	（秋田県南アスコン共同企業体）	内訳 処分費	1,600	1,300	2,000	1,200	1,200						
	(中) 大仙市神宮寺字小沢山6-4	内訳 産廃税	0	0	0	0	0						
	事務所 大仙市神宮寺字小沢山6-4 0187-63-3121	受入条件	・40cm以下 ・自力で荷下ろしできること ※特大品は別途見積り可			・40cm以下 ・自力で荷下ろしできること ※特大品は別途見積り可							
		処理方法	中間	中間	中間	中間	中間						
	SB14 株式会社 斎兵組	料金	1,900	1,500	2,000	1,400							
	(中) 大仙市大沢郷宿字堂ノ上35	内訳 処分費	1,900	1,500	2,000	1,400							
		内訳 産廃税	0	0	0	0							
	事務所 大仙市刈和野字一里塚東108 0187-75-1234	受入条件	・土砂等の指定品目以外の異物混入がないこと			・土砂等の指定品目以外の異物混入がないこと							
		処理方法	中間	中間	中間	中間							
	SB15 有限会社 進藤産業	料金	1,800	1,600	2,000	1,500	1,500						
	(中) 大仙市堀見内字西穴沢137-2(Co,As)	内訳 処分費	1,800	1,600	2,000	1,500	1,500						
	(中) 仙北市田沢湖生保内字上手倉158-31(Co,As)	内訳 産廃税	0	0	0	0	0						
	事務所 大仙市堀見内字西穴沢137-2 0187-69-2225	受入条件											
		処理方法	中間	中間	中間	中間	中間						
	SB16 有限会社 ムトウ	料金	1,700	1,400	2,000								
	(中) 大仙市横堀字川戸賀18-1,19-1,20-3	内訳 処分費	1,700	1,400	2,000								
		内訳 産廃税	0	0	0								
	事務所 大仙市大花町5-60 0187-62-0077	受入条件	・土砂等異物混入不可										
		処理方法	中間	中間	中間								
	SB17 株式会社 加賀谷組	料金	2,500	2,000	3,500	2,000	2,000						
	(中) 大仙市大曲西根字仁応寺82	内訳 処分費	2,500	2,000	3,500	2,000	2,000						
	事務所 大仙市大曲川原町10-14	内訳 産廃税	0	0	0	0	0						
	0187-63-6305	受入条件	・異物混入不可			・異物混入不可							
		処理方法	中間	中間	中間	中間	中間						

令和4年度建設副産物処理料金表（平鹿地区）

地区名	事業所名 処分場所在地 事務所所在地 電話番号	区分	建設副産物受入れ料金（円/t）										
			ｺﾝｸﾘｰﾄ殻			ｱｽﾌｧﾙﾄ殻		木くず		抜根		汚泥	
			有筋	無筋	2次製品	塊	切削材	※破砕を優先		※破砕を優先		有機	無機
			※中間処理を優先			※中間処理を優先							
平鹿	HK1 株式会社 大屋産業	料金	2,300	2,100	2,600	2,000	1,500	17,000		25,000			
	(中) 横手市外目字檀森44-12(Co,As)	内訳 処分費	2,300	2,100	2,600	2,000	1,500	17,000		25,000			
	(中) 横手市大屋寺内字長谷山乙2-3(木屑、抜根)	内訳 産廃税	0	0	0	0	0	0		0			
	事務所 横手市外目字檀森44-12 0182-32-5302	受入条件											
		処理方法	中間	中間	中間	中間	中間	中間(破砕)		中間(破砕)			
	HK2 五十嵐建設 株式会社	料金	2,400	2,200	2,600	1,500	1,200	22,000	23,000	25,000			
	(中) 横手市平鹿町醍醐字下佐戸川12-2	内訳 処分費	2,400	2,200	2,600	1,500	1,200	22,000	23,000	25,000			
		内訳 産廃税	0	0	0	0	0	0	0	0			
	事務所 横手市平鹿町醍醐字下佐戸川12-2 0182-24-1484	受入条件	・大きさ1m以内 ・自力で安全に荷下ろし可能な大きさ			・大きさ1m以内 ・自力で安全に荷卸し可能な大きさ		・解体廃材、加工廃材等 ※その他混入時受入不可の場合あり	・幹、枝（乾燥したもの） ・土砂混入不可 ※混入時受入不可の場合あり	・抜根（乾燥したもの） ・土砂混入不可 ※混入時受入不可の場合あり			
		処理方法	中間	中間	中間	中間	中間	中間(焼却)		中間(焼却)			
	HK3 株式会社 高善	料金	2,300	2,100	2,500	1,600	1,200						
	(中) 横手市前郷字水上沢53	内訳 処分費	2,300	2,100	2,500	1,600	1,200						
		内訳 産廃税	0	0	0	0	0						
	事務所 横手市平和町5-37 0182-32-2179	受入条件	・土砂等混入不可			・土砂等混入不可							
		処理方法	中間	中間	中間	中間	中間						
	HK4 株式会社 吉田建設	料金	2,300	2,100	2,500	1,500	1,200	15,000	15,000	15,000			
	(中) 横手市雄物川町薄井字両頭57-1(Co,As)	内訳 処分費	2,300	2,100	2,500	1,500	1,200	15,000	15,000	15,000			
	(中) 横手市大雄字木戸口西22(木屑、抜根)	内訳 産廃税	0	0	0	0	0	0	0	0			
	事務所 横手市雄物川町薄井字下開344 0182-23-1116	受入条件	・大きさ1m以内			・大きさ1m以内		・解体材 ・長さ3m以内 ・異物混入時別途料金 ・CCA処理材不可	・上記は、幹（長さ3m以内、径10cm以上）の料金 ・枝葉（長さ3m以内、径10cm未満）の場合は12,000円/t	・抜根 ・大きさ1m以内 ・土砂混入可			
		処理方法	中間	中間	中間	中間	中間	中間(破砕)	中間(破砕)	中間(破砕)			
	HK5 ミノル工業 株式会社	料金	2,200	2,000	3,000	1,200	1,000						
	(中) 横手市杉目字二タ子下54	内訳 処分費	2,200	2,000	3,000	1,200	1,000						
		内訳 産廃税	0	0	0	0	0						
	事務所 横手市南町20-12 0182-32-1140	受入条件	・自力で安全に荷下ろし可能な大きさ ・アスベスト含有廃棄物は受入不可			・自力で安全に荷下ろし可能な大きさ ・アスベスト含有廃棄物は受入不可							
		処理方法	中間	中間	中間	中間	中間						
	HK6 前田道路 株式会社 横手合材工場	料金	2,600	2,300	2,800	1,500	1,300						
	(中) 横手市柳田字新藤173-11	内訳 処分費	2,600	2,300	2,800	1,500	1,300						
		内訳 産廃税	0	0	0	0	0						
	事務所 横手市柳田字新藤173-11 0182-35-5055	受入条件	・50×50×100cm以内 ・自力で荷下ろし可能な大きさ			・50×50×100cm以内 ・自力で荷下ろし可能な大きさ							
		処理方法	中間	中間	中間	中間	中間						

令和4年度建設副産物処理料金表（雄勝地区）

地区名	事業所名 処分場所在地 事務所所在地 電話番号	区分	建設副産物受入れ料金（円/t）										
			ｺﾝｸﾘｰﾄ殻			ｱｽﾌｧﾙﾄ殻		木くず		抜根		汚泥	
			有筋	無筋	2次製品	塊	切削材					有機	無機
			※中間処理を優先			※中間処理を優先		※破砕を優先		※破砕を優先			
雄勝	OG1 株式会社 羽後環境	料金	11,000	11,000	13,000	11,000	11,000	26,000		26,000			21,000
	(最)	内訳 処分費	10,000	10,000	12,000	10,000	10,000	26,000		26,000			20,000
	(中) 雄勝郡羽後町新町字大又20-1	内訳 産廃税	1,000	1,000	1,000	1,000	1,000	0		0			1,000
	事務所 横手市雄物川町沼館字高畑439 0183-62-5583	受入条件	・50cm以内	・50cm以内		・50cm以内							・分析表添付 ・85%以下に脱水したもの
		処理方法	最終	最終	最終	最終	最終	中間(焼却)		中間(焼却)			最終
	OG2 株式会社 クリーンカンパニー	料金	1,800	1,500	4,000	1,400	1,200	12,000	受入停止中	受入停止中			
	(中) 雄勝郡羽後町新町字大又29-2	内訳 処分費	1,800	1,500	4,000	1,400	1,200	12,000					
		内訳 産廃税	0	0	0	0	0	0					
	事務所 雄勝郡羽後町新町字最上山7-1 0183-62-3155	受入条件	・自力で荷下ろし ・フレコン等の荷姿は受入不可 ・土砂等の異物混入のないこと			・自力で荷下ろし ・フレコン等の荷姿は受入不可 ・土砂等の異物混入のないこと		・解体材（木くず以外の接着、付着のない木材） ・分別が必要な場合15,000円	・細かくりｻｲｸﾙできない木材				
		処理方法	中間	中間	中間	中間	中間	中間(破砕)					
	OG3 株式会社 松田	料金	1,900	1,500	2,100	1,500	1,200						
	(中) 湯沢市山田字福島尻119	内訳 処分費	1,900	1,500	2,100	1,500	1,200						
		内訳 産廃税	0	0	0	0	0						
	事務所 湯沢市字鶴舘39-4 0183-73-0188	受入条件	・50cm×50cm以下			・50cm×50cm以下							
		処理方法	中間	中間	中間	中間	中間						
	OG4 有限会社 折原建設	料金	1,900	1,500	2,100	1,500	1,200						
	(中) 湯沢市稲庭町字上川原35番	内訳 処分費	1,900	1,500	2,100	1,500	1,200						
		内訳 産廃税	0	0	0	0	0						
	事務所 湯沢市皆瀬字宮田106-2 0183-46-2136	受入条件	・異物混入の場合は、別途処理料金			・異物混入の場合は、別途処理料金							
		処理方法	中間	中間	中間	中間	中間						
	OG5 世紀東急工業 株式会社	料金	1,800	1,500	2,000	1,400	1,200						
	(中) 湯沢市関口字土樋73-1	内訳 処分費	1,800	1,500	2,000	1,400	1,200						
		内訳 産廃税	0	0	0	0	0						
	事務所 湯沢市関口字土樋73-1 0183-73-2642	受入条件	・50×50cm角以内			・50×50cm角以内							
		処理方法	中間	中間	中間	中間	中間						
	OG6 株式会社 鈴木建設工業	料金	2,100	1,700	2,350	1,700	1,350	17,000		20,000			
	(中) 雄勝郡東成瀬村椿川字ヲサハシ5,3-1	内訳 処分費	2,100	1,700	2,350	1,700	1,350	17,000		20,000			
		内訳 産廃税	0	0	0	0	0	0		0			
	事務所 雄勝郡東成瀬村椿川字立石62 0182-47-3020	受入条件	・50cm以下 ・50cm以上は別途協議			・50cm以下 ・50cm以上は別途協議		・1m以下 ・1m以上は別途協議		・土を除去したもの ・1m以下 ・1m以上は別途協議			
		処理方法	中間	中間	中間	中間	中間	中間(破砕)		中間(破砕)			

令和4年度 六価クロム溶出試験及びタンクリーチング試験費用

単位：１検体当たり

	単　　価	備　　考	掲載 刊行物
試験方法① 配合設計の段階で実施する環境庁告示４６号溶出試験	[redacted]	この段階で基準を満足させることを原則とする。	4.3号B･K
試験方法② 施工後に実施する環境庁告示４６号溶出試験	[redacted]	火山灰質粘性土の場合適用する。	4.3号B･K
試験方法③ 施工後に実施するタンクリーチング試験	[redacted]	１）改良土量が5,000m3程度以上または改良体本数が500本程度以上の改良工事の場合適用する。 ２）火山灰質粘性土の場合適用する。	4.3号B･K

適用１　火山灰質粘性土の場合は、試験方法①～③の全てを実施する。
適用２　六価クロムの溶出が見込まれる改良土の施工時においては試験方法①を実施し、基準値を超えたセメントやセメント系固化材を地盤改良に使用する場合は、試験方法②を実施する。
適用３　適用２において、試験方法③の備考１）に該当する場合は、試験方法③を実施する。

１．単価適用範囲
　１）試料持ち込みとする。
　２）サンプリング費用は含まない。

２．適用時期
　令和４年４月１日以降の設計図書の閲覧開始日の事業から適用する。

３．積算について
　１）共通仮設費の技術管理費に「六価クロム溶出試験費」として、積上げ計上するものとし、現場管理費及び一般管理費等の対象としない。
　２）六価クロム溶出試験は自社試験可能機関で実施する旨を条件明示すること。

４．その他
　１）施工後に実施する試験については、１か月または２か月の期間を要するため、工程管理には十分注意すること。
　２）試験方法等は平成１３年５月２９日付け建管 - ４６３による。

令和4年度　建設工事における無機汚泥の最終処分に必要な試験項目

		1	2	3	4	備考
会社名		エコシステム花岡株式会社	株式会社東環	秋田県環境保全センター	株式会社羽後環境	
処分場		大館市花岡町字堤沢69	秋田市金足黒川1	大仙市協和上淀川字雨池沢45	雄勝郡羽後町新町字大又20-1	
事務所		大館市花岡町字堤沢42	秋田市金足黒川1	大仙市協和上淀川字雨池沢45	横手市雄物川町沼館字高畑439	
連絡先		0186-46-2321	018-873-7301	018-892-3045	0183-62-5583	
溶出試験（1）						
1	アルキル水銀化合物	○	○	○※	○	
2	水銀及びその化合物	○	○	○	○	
3	カドミウム及びその化合物	○	○	○	○	
4	鉛及びその化合物	○	○	○	○	
5	有機リン化合物	○	○	○	○	
6	六価クロム化合物	○	○	○	○	
7	砒素及びその化合物	○	○	○	○	
8	シアン化合物	○	○	○	○	
9	PCB	○	○	○	○	
10	チウラム	○	○	○		
11	シマジン	○	○	○		
12	チオベンカルブ	○	○	○		
13	セレン	○	○	○		
14	1,4-ジオキサン	○	○	○		
15	ダイオキシン類					
溶出試験（2）						
1	トリクロロエチレン	○	○	○	○	
2	テトラクロロエチレン	○	○	○	○	
3	ジクロロメタン	○	○	○		
4	四塩化炭素	○	○	○		
5	1,2-ジクロロエタン	○	○	○		
6	1,1-ジクロロエチレン	○	○	○		
7	シス-1,2-ジクロロエチレン	○	○	○		
8	1,1,1-トリクロロエタン	○	○	○		
9	1,1,2-トリクロロエタン	○	○	○		
10	1,3-ジクロロプロペン	○	○	○		
11	ベンゼン	○	○	○		
一般性状試験						
1	含水率	○		○	○	

※水銀及びその化合物が確実に検出されないものの場合は省略できる。

＜留意事項＞

・上記は基本的な試験項目であり、性状等の条件によっては試験項目が追加又は省略される場合がある。

令和４年度　建設工事における無機汚泥の最終処分に必要な試験費

分析項目	単位	単　価		備　考	掲　載 刊行物
		4/1～			
溶出試験（１）					
溶出液作成料（前処理費）	検体	[redacted]		試験対象の検体数を計上 （分析項目数ではないことに留意）	4.3号B･K
アルキル水銀化合物	検体	[redacted]			4.3号B･K
水銀及びその化合物	検体	[redacted]			4.3号B･K
カドミウム及びその化合物	検体	[redacted]			4.3号B･K
鉛及びその化合物	検体	[redacted]			4.3号B･K
有機リン化合物	検体	[redacted]			4.3号B･K
六価クロム化合物	検体	[redacted]			4.3号B･K
砒素及びその化合物	検体	[redacted]			4.3号B･K
シアン化合物	検体	[redacted]			4.3号B･K
ＰＣＢ	検体	[redacted]			4.3号B･K
チウラム	検体	[redacted]			4.3号B･K
シマジン	検体	[redacted]			4.3号B･K
チオベンカルブ	検体	[redacted]			4.3号B･K
セレン	検体	[redacted]			4.3号B･K
1,4-ジオキサン	検体	[redacted]			4.3号K
ダイオキシン類	検体	[redacted]			4.3号B･K
溶出試験（２）					
溶出液作成料（前処理費）	検体	[redacted]		試験対象の検体数を計上 （分析項目数ではないことに留意）	4.3号B･K
トリクロロエチレン	検体	[redacted]		左記の単価は、同一検体から１項目を分析する場合の単価である。 同一検体から２項目以上を同時分析する場合は、左記の単価を１項目目とし、２項目目以降は追加項目当たりの試験費（１項目当たり5,000円）を加算して算出する。 〈計算例〉 ３項目を同時分析する場合 Ａ＋Ｂ＋Ｃ×２成分＝28,500円 ここで、 Ａ：溶出液作成料(4,250円) Ｂ：１項目目の分析単価(14,250円) Ｃ：追加項目当たりの試験費(5,000円)	4.3号B･K
テトラクロロエチレン	検体	[redacted]			4.3号B･K
ジクロロメタン	検体	[redacted]			4.3号B･K
四塩化炭素	検体	[redacted]			4.3号B･K
1,2-ジクロロエタン	検体	[redacted]			4.3号B･K
1,1-ジクロロエチレン	検体	[redacted]			4.3号B･K
1,2-ジクロロエチレン （シス-1,2-ジクロロエチレンにも適用※）	検体	[redacted]			4.3号B･K
1,1,1-トリクロロエタン	検体	[redacted]			4.3号B･K
1,1,2-トリクロロエタン	検体	[redacted]			4.3号B･K
1,3-ジクロロプロペン	検体	[redacted]			4.3号B･K
ベンゼン	検体	[redacted]			4.3号B･K
一般性状試験					
含水率	検体	[redacted]			4.3号B･K

※刊行物に掲載されているものは「1,2-ジクロロエチレン」であるが、県内の分析機関において「1,2-ジクロロエチレン」と「シス-1,2-ジクロロエチレン」の試験費用が同額であることから、「シス-1,2-ジクロロエチレン」にも適用可とする。

＜留意事項＞

①試験費用には、直接人件費＋直接経費（材料費・機械損料等）＋諸経費（間接経費・一般管理費等）が含まれている。

②試験費用は、共通仮設費の技術管理費に積み上げ計上するものとする（管理費区分「９」）。

コード 建設部 農林水産部	品名 規格	単位	単価 4／ 1～			備考	掲載刊行物
ZA70025080	平板載荷試験 50kN以内	箇所	[redacted]				4.3号B

再生ＡＳ製造プラント　位置図

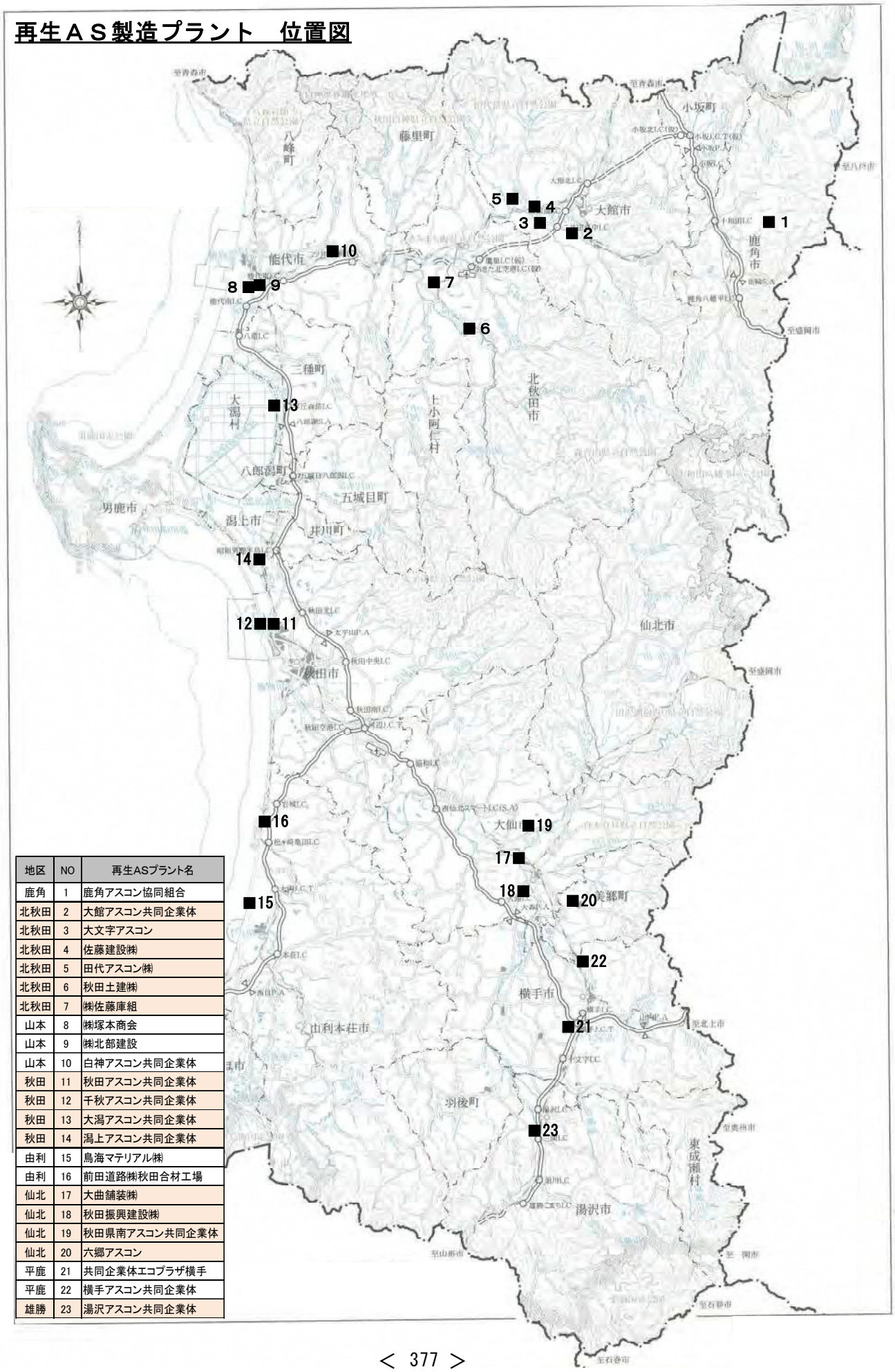

地区	NO	再生ASプラント名
鹿角	1	鹿角アスコン協同組合
北秋田	2	大館アスコン共同企業体
北秋田	3	大文字アスコン
北秋田	4	佐藤建設㈱
北秋田	5	田代アスコン㈱
北秋田	6	秋田土建㈱
北秋田	7	㈱佐藤庫組
山本	8	㈱塚本商会
山本	9	㈱北部建設
山本	10	白神アスコン共同企業体
秋田	11	秋田アスコン共同企業体
秋田	12	千秋アスコン共同企業体
秋田	13	大潟アスコン共同企業体
秋田	14	潟上アスコン共同企業体
由利	15	鳥海マテリアル㈱
由利	16	前田道路㈱秋田合材工場
仙北	17	大曲舗装㈱
仙北	18	秋田振興建設㈱
仙北	19	秋田県南アスコン共同企業体
仙北	20	六郷アスコン
平鹿	21	共同企業体エコプラザ横手
平鹿	22	横手アスコン共同企業体
雄勝	23	湯沢アスコン共同企業体

生コンプラント位置図

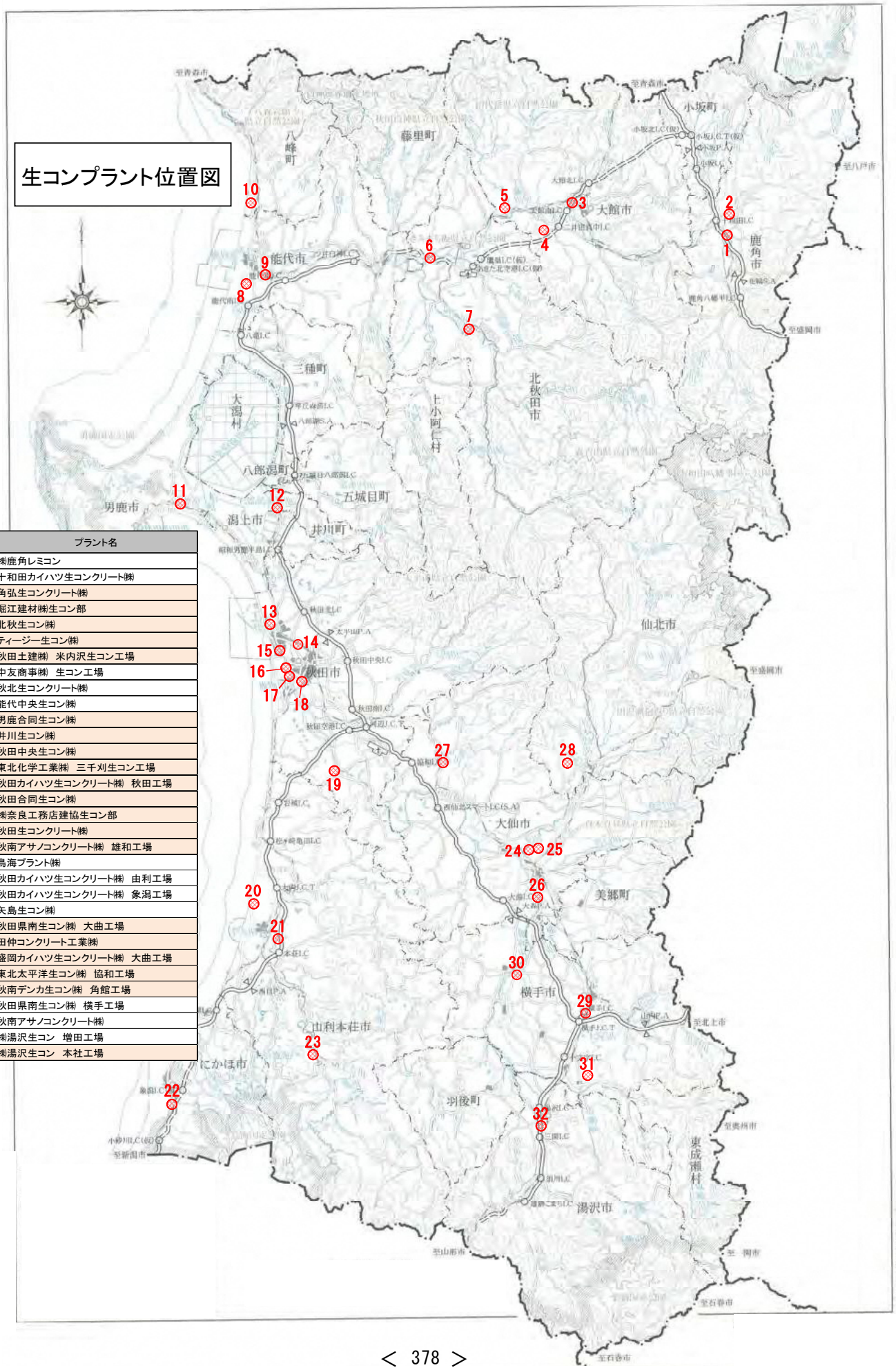

地区	NO	プラント名
鹿角	1	㈱鹿角レミコン
鹿角	2	十和田カイハツ生コンクリート㈱
北秋田	3	角弘生コンクリート㈱
北秋田	4	堀江建材㈱生コン部
北秋田	5	北秋生コン㈱
北秋田	6	ティージー生コン㈱
北秋田	7	秋田土建㈱　米内沢生コン工場
山本	8	中友商事㈱　生コン工場
山本	9	秋北生コンクリート㈱
山本	10	能代中央生コン㈱
秋田	11	男鹿合同生コン㈱
秋田	12	井川生コン㈱
秋田	13	秋田中央生コン㈱
秋田	14	東北化学工業㈱　三千刈生コン工場
秋田	15	秋田カイハツ生コンクリート㈱　秋田工場
秋田	16	秋田合同生コン㈱
秋田	17	㈱奈良工務店建協生コン部
秋田	18	秋田生コンクリート㈱
秋田	19	秋南アサノコンクリート㈱　雄和工場
由利	20	鳥海プラント㈱
由利	21	秋田カイハツ生コンクリート㈱　由利工場
由利	22	秋田カイハツ生コンクリート㈱　象潟工場
由利	23	矢島生コン㈱
仙北	24	秋田県南生コン㈱　大曲工場
仙北	25	田仲コンクリート工業㈱
仙北	26	盛岡カイハツ生コンクリート㈱　大曲工場
仙北	27	東北太平洋生コン㈱　協和工場
仙北	28	秋南デンカ生コン㈱　角館工場
平鹿	29	秋田県南生コン㈱　横手工場
平鹿	30	秋南アサノコンクリート㈱
平鹿	31	㈱湯沢生コン　増田工場
雄勝	32	㈱湯沢生コン　本社工場