

令和 2 年度

# 秋田県税務統計書

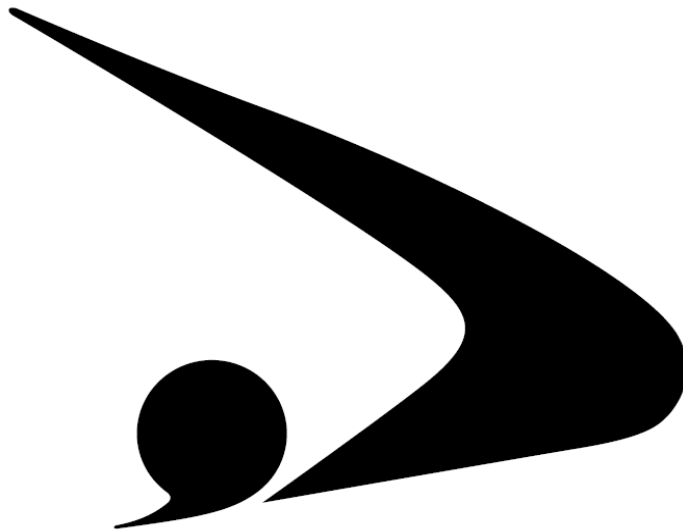

秋田県総務部税務課

No. 69



# は し が き

令和2年度は、2020年流行語大賞の「三密」、同じく流行語としてベスト10入りした「アベノマスク」、「アマビエ」、「GoTo」、「オンライン〇〇」などが示すとおり、新型コロナウイルス感染症に翻弄された1年でした。

その前年の2019年流行語大賞が「ONE TEAM」であったのだと思い出すとき、また、その言葉の元となったRWC2019（ラグビーワールドカップ）が史上初めて日本で開催され、多くの外国人が日本を訪れ、ラグビー特有の、敵味方関係なく双方のファンが混在するスタジアムで、ビール片手に、肌の色に関係なく、一体となって歓声を上げ、相手方ファンとハグしたりgive me fiveし合う光景を思い起こすとき、それがあたかも遠い昔の出来事のように、或いは別世界で体験したことのようにさえ想えてくる1年間でもありました。

さて、令和2年度の我が国経済は、新型コロナウイルス感染症の影響によりインバウンド需要が減少し、また、世界的な生産活動の停滞により国内生産や輸出も減少するなど、年度当初から、未曾有の経済停滞にさらされました。

4月には、全都道府県を対象に1回目の緊急事態宣言が発令され、外出自粛や飲食店等の営業自粛により個人消費は大幅に落ち込み、東京オリンピック・パラリンピックも翌年への延期を余儀なくされました。年央には、「GoToキャンペーン」事業の展開により、急減した消費の喚起が図られたものの、令和3年1月には2回目の緊急事態宣言が11都府県を対象に発令され、宣言は、対象区域を縮小しながらも、3月まで継続されました。

企業業績は、感染対策としての移動自粛により、鉄道・バス・空運は大幅赤字となった一方で、海外におけるコロナワクチン接種の進捗による経済活動の正常化に伴い、製造業を中心に下期において急回復しました。

県内経済は、いわゆる巣ごもり需要により飲食料品の売上は堅調に推移したものの、観光や宿泊を中心としたサービス業は大幅に落ち込みました。主力産業である電子部品製造業は、新型コロナウイルス感染症の影響による国内外での自動車の減産により自動車向け製品の出荷が低調に推移しましたが、年度後半には緩やかに回復しました。また、雇用面を見ても、新規求人数は前年を下回り、有効求人倍率は1倍を上回っているものの低下基調が続きました。

こうした中で、令和2年度の県税収入は、対前年度4億5,850万円増の919億1,744万円と2年ぶりに前年度を上回りました。その主な要因は、令和元年10月の地方消費税の税率引上げによる増収や、コロナ禍前の経済情勢を反映した給与所得の増加に伴う個人県民税の増収によるもので、この結果、6年連続で900億円台の税収を確保することができました。

一方、令和2年4月に創設された新型コロナウイルス感染症に係る徴収猶予の特例制度の適用額が5億7千万円ほどに上ったことなどから、令和2年度決算における翌年度への未納繰越額は、法人事業税を中心に前年度を3億3,711万円上回りました。未納繰越額が前年を上回るのは、税源移譲による滞納増加がピークを迎えた平成22年度決算以来、10年ぶりのこととなります。

この統計書は、令和2年度の県税決算を中心に、県税の概要と関係資料を収録したものです。本書を通じて本県における税の現状への御理解を深めていただければ幸いです。

令和3年12月

秋田県総務部税務課長 小林 伸也

# 目 次

## 第1 税務機構に関する調

1 税務機構	1
2 所在地	1
3 税務事務分掌	2
4 税務職員数調	3

## 第2 県税の調定収入等に関する調

1 令和2年度県税決算額	6
2 令和2年度県税に付随する税外収入決算額	8
3 県税年度別決算額（平成28年度～令和2年度）	10
4 令和2年度徴収金以外の県税に付随する税外収入決算額	16

## 第3 課税に関する調

1 納税義務者数又は特別徴収義務者数	17
2 個人県民税	18
ア 課税状況	18
イ 年度別調定額等の推移	18
ウ 市町村別調定状況	20
3 法人県民税	22
4 県民税利子割	24
ア 課税状況	24
イ 特別徴収義務者数	24
ウ 営業所数	24
5 県民税配当割	25
6 県民税株式等譲渡所得割	25
7 個人事業税	26
ア 課税状況	26
イ 業種別所得金額等	27
8 法人事業税	28
ア 事業税額等	28
イ 資本金又は出資金別法人数	30
ウ 業種別所得金額等	32
エ 収入金額課税法人	34
オ 非課税事業	34
9 地方消費税	35
ア 国からの払込金額	35
イ 地方消費税徴収取扱費	35
ウ 地方消費税清算金	35
エ 市町村交付金	35
オ 県の実収入額	35
10 不動産取得税	36
ア 承継取得分	36



イ 原始取得分	36
11 県たばこ税	38
ア 課税本数	38
イ 年度別調定額等の推移	38
ウ 年度別手持品課税に係る調定額等の推移	38
12 ゴルフ場利用税	40
ア 課税状況	40
イ 年度別調定額等の推移	40
ウ 市町村別施設数	40
13 軽油引取税	42
ア 課税状況	42
イ 課税対象とならない軽油の数量等	43
14 自動車税環境性能割	44
ア 課税台数等	44
イ 取得価額段階別	48
15 自動車税種別割	50
ア 課税台数、調定額等	50
イ グリーン化に係る台数、調定額	56
16 鉦区税	59
17 狩猟税	60
18 産業廃棄物税（法定外目的税）	60
19 月別調定状況	61
ア 現年課税分	61
イ 滞納繰越分	64
20 減免の状況	66
21 個別条例に基づく課税免除又は不均一課税の状況	68
ア 法人事業税	68
イ 不動産取得税	68
ウ 法人県民税均等割	68

## 第4 徴収に関する調

1 徴収状況	70
2 個人県民税収入状況	72
3 月別徴収状況	76
ア 現年課税分	76
イ 滞納繰越分	78
4 欠損状況	80
5 未納繰越状況	82
6 滞納処分の停止状況	84
7 歳出還付金及び還付加算金の状況	85
8 口座振替納税の状況	86
9 コンビニエンスストア等を利用した納付の状況	86
10 自動車税（種別割）の納期内納付率の推移	86

## 第5 徴税費等に関する調

1 年度別徴税費 .....	87
2 個人県民税徴収取扱費交付額 .....	88
3 特別徴収義務者等に対する交付金 .....	89
4 市町村に対する交付金 .....	90
5 納税貯蓄組合連合会補助金交付額 .....	90

## 第6 参考資料

1 延滞金の割合及び還付加算金の割合の推移 .....	91
2 当初予算額の推移 .....	92
3 令和2年度決算額の増減理由 .....	94
4 秋田県水と緑の森づくり税の収入額の推移 .....	95
5 法人県民税法人税割に係る超過課税分の収入額の推移 .....	95
6 法人関係税の収入額等の推移 .....	96
7 租税負担状況 .....	97
8 自動車税に係る課税台数等の推移 .....	98
9 平成15年度以降の県税の税率等の推移 .....	100

# 第1 税務機構に関する調



# 1 税務機構

(令和2年4月1日現在)

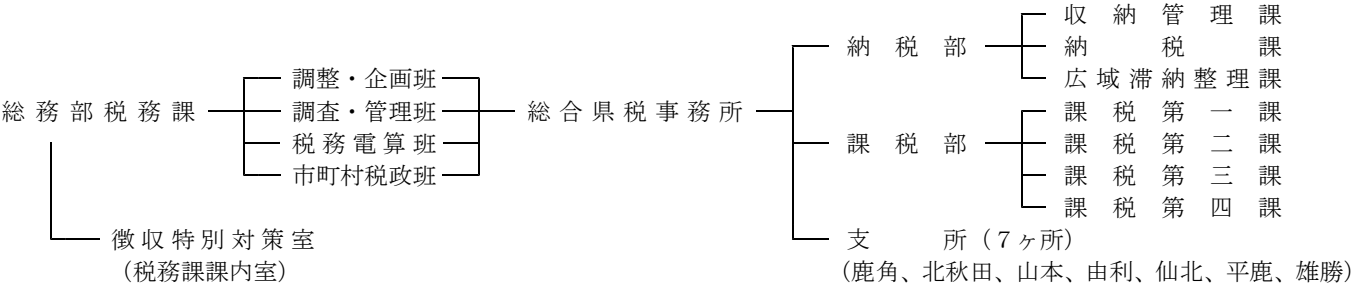

# 2 所在地

○税 務 課	〒010-8570	電話	税務課	018-860-1123
○徴収特別対策室	秋田市山王四丁目1-1 (本庁舎3階)		徴収特別対策室	018-860-1269
○総合県税事務所	〒010-0951	電話	納税部	収納管理課 018-860-3331
	秋田市山王四丁目1-2 (秋田地方総合庁舎1階)		〃	納税課 018-860-3332
			〃	広域滞納整理課 018-860-3336
			課税部	課税第一課 018-860-3338
			〃	課税第二課 018-860-3341
			〃	課税第三課 018-860-3337
			〃	課税第四課 018-860-3339
・鹿 角 支 所	〒018-5201	電話	0186-23-2328	
	鹿角市花輪字六月田1 (鹿角地域振興局庁舎1階)			
・北 秋 田 支 所	〒017-0872	電話	0186-49-2211	
	大館市片山町三丁目14-5 (大館地区総合庁舎)			
・山 本 支 所	〒016-0815	電話	0185-52-6201	
	能代市御指南町1-10 (山本地域振興局庁舎1階)			
・由 利 支 所	〒015-8515	電話	0184-23-4105	
	由利本荘市水林366 (由利地域振興局庁舎1階)			
・仙 北 支 所	〒014-0062	電話	0187-63-5222	
	大仙市大曲上栄町13-62 (仙北地域振興局庁舎1階)			
・平 鹿 支 所	〒013-8502	電話	0182-32-0595	
	横手市旭川一丁目3-41 (平鹿地域振興局庁舎1階)			
・雄 勝 支 所	〒012-0857	電話	0183-73-3181	
	湯沢市千石町二丁目1-10 (雄勝地域振興局庁舎1階)			

### 3 税務事務分掌

(令和2年4月1日現在)

#### ア 税 務 課

##### 調整・企画班

- 1 税務事務の総合企画に関すること。
- 2 条例及び規則の制定及び改廃に関すること。
- 3 不服審査及び税務訴訟に関すること。
- 4 税務協議会に関すること。
- 5 税務広報に関すること。
- 6 税務事務改善に関すること。
- 7 その他課内総務に関すること。
- 8 納貯県連事務局に関すること。

##### 調査・管理班

- 1 税務調査業務の進行管理に関すること。
- 2 税収見積、税収予算及び決算に関すること。
- 3 県税に関する指導及び調査に関すること。
- 4 犯則取締に関すること。
- 5 調定収入に関すること。
- 6 課税状況に関すること。
- 7 税務統計に関すること。
- 8 諸交付金に関すること。
- 9 地方交付税資料に関すること。
- 10 税務職員研修に関すること。

##### 税務電算班

- 1 税務総合システムの運用及び維持管理に関すること。
- 2 国税連携システムの運用及び維持管理に関すること。
- 3 電子申告システムの運用及び維持管理に関すること。
- 4 自動車保有関係手続のO S Sに関すること。
- 5 マイナンバーに関すること。
- 6 電子申請に関すること。

##### 市町村税政班

- 1 市町村税条例に関すること。
- 2 市町村税課税状況に関すること。
- 3 市町村税徴収実績に関すること。
- 4 市町村税の減収補てんに関すること。
- 5 市町村交（納）付金及び基地交付金に関すること。
- 6 地方特例交付金（市町村分）に関すること。
- 7 普通交付税基準財政収入額（市町村分）の算定及び検査に関すること。
- 8 秋田県固定資産評価審議会に関すること。
- 9 その他市町村税に関すること。

#### イ 徴収特別対策室

- 1 市町村から依頼を受けた徴収金の滞納処分に関すること。
- 2 市町村の徴収事務の相談及び指導に関すること。
- 3 徴収技術向上のための研修及び研究に関すること。

#### ウ 総合県税事務所

##### 納 税 部

##### 収納管理課

- 1 徴収金の管理に関すること。
- 2 徴収金の嘱託及び受託に関すること。
- 3 諸報告及び決算に関すること。
- 4 徴収金の過誤納還付及び充当に関すること。
- 5 県税に係る納期限延長及び徴収猶予に関すること。
- 6 納税奨励に関すること。
- 7 納税証明に関すること。

##### 納税課

- 1 徴収金の滞納処分及び欠損に関すること。
- 2 納税相談に関すること。

##### 広域滞納整理課

- 1 県外徴収金及び高額徴収金の滞納処分及び欠損に関すること。
- 2 納税相談に関すること。

##### 課 税 部

##### 課税第一課

- 1 県税（個人県民税、法人県民税、県民税利子割、県民税配当割、県民税株式等譲渡所得割、個人事業税及び法人事業税。以下本課において同じ。）の課税及び減免に関すること。
- 2 県税の更正及び決定並びに過少申告加算金、不申告加算金及び重加算金の決定に関すること。
- 3 県税に関する犯則事件の取締りに関すること。

##### 課税第二課

- 1 県税（県たばこ税、ゴルフ場利用税、軽油引取税及び産業廃棄物税。以下本課において同じ。）の課税に関すること。
- 2 県税の更正及び決定並びに過少申告加算金、不申告加算金及び重加算金の決定に関すること。
- 3 県税に関する犯則事件の取締りに関すること。

##### 課税第三課

- 1 県税（不動産取得税及び鉾区税。以下本課において同じ。）の課税及び減免に関すること。
- 2 県税に関する犯則事件の取締りに関すること。

##### 課税第四課

- 1 県税（自動車税環境性能割、自動車税種別割及び狩猟税。以下本課において同じ。）の課税及び減免に関すること。
- 2 県税の更正及び決定並びに過少申告加算金、不申告加算金及び重加算金の決定に関すること。
- 3 証紙代金収納計器の管理に関すること。
- 4 県税に関する犯則事件の取締りに関すること。

##### 支 所

- 1 徴収金の滞納処分及び欠損に関すること。
- 2 納税相談に関すること。
- 3 納税証明に関すること。
- 4 課税関係窓口に関すること。

## 4 税務職員数調

## ア 職務別人員数

(単位：人)

	税務課	総合県税事務所									計
		納税部	課税部	鹿角支所	北秋田支所	山本支所	由利支所	仙北支所	平鹿支所	雄勝支所	
総務	19	1	-	1	1	1	1	1	1	1	27
課税	-	-	39	-	-	-	-	-	-	-	39
納税	-	20	-	4	7	5	5	5	5	5	56
合計	19	21	39	5	8	6	6	6	6	6	122

注 1 令和2年4月1日現在における人員数について作成した。

2 税務課職員、総合県税事務所長及び各支所長は「総務」欄に、納税部長は「納税」欄に、課税部長は「課税」欄に掲載した。

3 徴収特別対策室職員（県職員のみ）及び再任用職員を含み、会計年度任用職員を除く。

## イ 年齢別人員数

(単位：人)

	税務課	総合県税事務所									計
		納税部	課税部	鹿角支所	北秋田支所	山本支所	由利支所	仙北支所	平鹿支所	雄勝支所	
20歳未満		1									1
20 ～ 24	1	1	4	2	3	1	1	1	1	1	16
25 ～ 29	2	3	7			1	1		1	1	16
30 ～ 34	1	1	3					1			6
35 ～ 39	1	2	2			1			1		7
40 ～ 44		3	3	1	1			1			9
45 ～ 49	6	4	8		1	1	1	1	1	1	24
50 ～ 54	5	2	5	1	1		1	1	1		17
55 ～ 59	3	4	5	1	1	1	2	1		2	20
60歳以上			2		1	1			1	1	6
計	19	21	39	5	8	6	6	6	6	6	122
平均年齢	44.8	41.4	41.3	38.0	41.0	43.5	44.0	42.5	41.3	45.8	42.2

注 1 令和2年4月1日現在における人員数について作成した。

2 60歳以上は、再任用職員の人数である。

3 総合県税事務所長は、納税部に計上している。

## ウ 職員数の推移

(単位：人)

年度	税務課	総合県税事務所									計
		納税部	課税部	鹿角支所	北秋田支所	山本支所	由利支所	仙北支所	平鹿支所	雄勝支所	
28	23	22	42	5	6	7	6	7	6	5	129
29	22	22	41	5	6	6	7	8	6	5	128
30	20	22	37	5	7	6	6	7	6	6	122
元	19	20	39	5	8	6	6	8	6	6	123
2	19	21	39	5	8	6	6	6	6	6	122

注 各年の4月1日現在における人員数について作成した。

**秋田さ、来てけれ！**

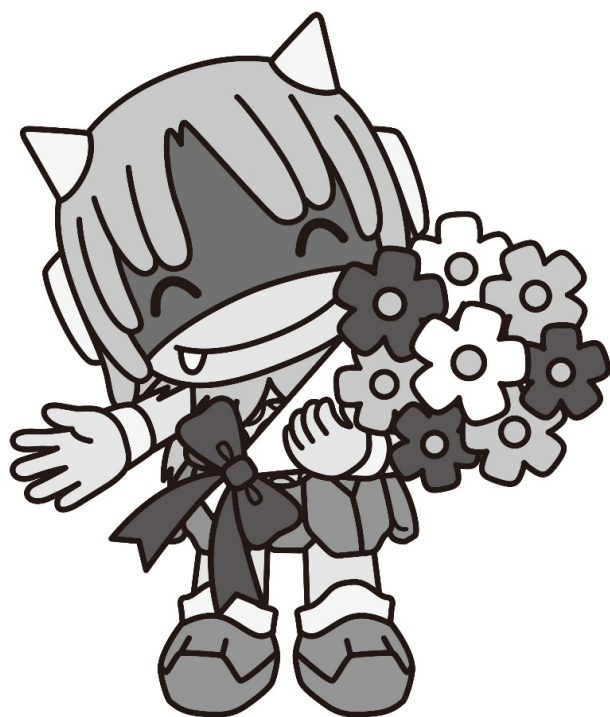

©2015秋田県んだッチ



## 第 2 県税の調定収入等に関する調





## 1 令和2年度県税決算額

	番号	予 算 額	調 定		収 入		過誤納還付未済	
			税 額	件 数	税 額	件 数	税額	件数
		円	円	件	円	件	円	件
県 税	1	90,925,695,000	93,326,931,599	3,962,470	91,917,440,754	3,874,844	-	-
現 年 課 税 分	2	90,727,110,000	92,321,640,624	3,878,113	91,650,326,651	3,848,549	-	-
滞 納 繰 越 分	3	198,585,000	1,005,290,975	84,357	267,114,103	26,295	-	-
県 民 税	4	29,198,357,000	30,276,998,760	3,499,768	29,445,094,344	3,413,479	-	-
現 年 課 税 分	5	29,021,916,000	29,429,619,940	3,416,602	29,204,186,181	3,387,492	-	-
滞 納 繰 越 分	6	176,441,000	847,378,820	83,166	240,908,163	25,987	-	-
個 人 分	7	25,877,898,000	26,852,533,300	3,464,601	26,058,606,720	3,378,705	-	-
現 年 課 税 分	8	25,703,574,000	26,012,818,908	3,381,724	25,819,928,149	3,352,793	-	-
滞 納 繰 越 分	9	174,324,000	839,714,392	82,877	238,678,571	25,912	-	-
法 人 分	10	2,397,641,000	2,504,878,628	26,106	2,466,900,792	25,713	-	-
現 年 課 税 分	11	2,395,524,000	2,497,214,200	25,817	2,464,671,200	25,638	-	-
滞 納 繰 越 分	12	2,117,000	7,664,428	289	2,229,592	75	-	-
利 子 割	13	134,860,000	140,732,433	3,131	140,732,433	3,131	-	-
現 年 課 税 分	14	134,860,000	140,732,433	3,131	140,732,433	3,131	-	-
滞 納 繰 越 分	15	-	-	-	-	-	-	-
配 当 割	16	347,273,000	331,564,557	5,704	331,564,557	5,704	-	-
現 年 課 税 分	17	347,273,000	331,564,557	5,704	331,564,557	5,704	-	-
滞 納 繰 越 分	18	-	-	-	-	-	-	-
株式等譲渡所得割	19	440,685,000	447,289,842	226	447,289,842	226	-	-
現 年 課 税 分	20	440,685,000	447,289,842	226	447,289,842	226	-	-
滞 納 繰 越 分	21	-	-	-	-	-	-	-
事 業 税	22	17,867,569,000	18,765,327,518	24,124	18,333,984,402	23,882	-	-
現 年 課 税 分	23	17,863,199,000	18,741,355,400	23,938	18,326,571,240	23,810	-	-
滞 納 繰 越 分	24	4,370,000	23,972,118	186	7,413,162	72	-	-
個 人 分	25	796,109,000	825,951,225	10,425	812,126,703	10,329	-	-
現 年 課 税 分	26	792,795,000	811,840,400	10,320	807,431,503	10,279	-	-
滞 納 繰 越 分	27	3,314,000	14,110,825	105	4,695,200	50	-	-
法 人 分	28	17,071,460,000	17,939,376,293	13,699	17,521,857,699	13,553	-	-
現 年 課 税 分	29	17,070,404,000	17,929,515,000	13,618	17,519,139,737	13,531	-	-
滞 納 繰 越 分	30	1,056,000	9,861,293	81	2,717,962	22	-	-
地 方 消 費 税	31	17,768,443,000	17,869,199,558	24	17,869,199,558	24	-	-
現年課税分 譲渡割	32	16,368,956,000	16,393,117,627	12	16,393,117,627	12	-	-
現年課税分 貨物割	33	1,399,487,000	1,476,081,931	12	1,476,081,931	12	-	-
不 動 産 取 得 税	34	1,494,427,000	1,695,177,490	12,468	1,578,038,917	12,126	-	-
現 年 課 税 分	35	1,482,609,000	1,592,019,700	12,258	1,566,439,405	12,073	-	-
滞 納 繰 越 分	36	11,818,000	103,157,790	210	11,599,512	53	-	-
県 た ば こ 税	37	1,045,852,000	1,045,071,709	731	1,045,071,709	731	-	-
現 年 課 税 分	38	1,045,852,000	1,045,071,709	731	1,045,071,709	731	-	-
滞 納 繰 越 分	39	-	-	-	-	-	-	-
ゴルフ場利用税	40	143,648,000	145,491,000	165	145,491,000	165	-	-
現 年 課 税 分	41	143,648,000	145,491,000	165	145,491,000	165	-	-
滞 納 繰 越 分	42	-	-	-	-	-	-	-
軽 油 引 取 税	43	9,203,869,000	9,245,973,052	1,723	9,245,658,980	1,720	-	-
現 年 課 税 分	44	9,203,838,000	9,245,658,980	1,720	9,245,658,980	1,720	-	-
滞 納 繰 越 分	45	31,000	314,072	3	-	-	-	-
自動車税環境性能割	46	655,308,000	683,062,400	15,196	683,062,400	15,196	-	-
現 年 課 税 分	47	655,308,000	683,062,400	15,196	683,062,400	15,196	-	-
滞 納 繰 越 分	48	-	-	-	-	-	-	-

不 納 欠 損		未 納 繰 越		収 入 率			調定額 前年比	収入額 前年比	番号
税 額	件 数	税 額	件 数	対予算	対 調 定				
					本年度	前年度			
円	件	円	件	%	%	%	%	%	
77,345,973	7,093	1,332,144,872	80,533	101.09	98.49	98.84	100.86	100.50	1
789,385	93	670,524,588	29,471	101.02	99.27	99.72	100.96	100.51	2
76,556,588	7,000	661,620,284	51,062	134.51	26.57	25.37	91.79	96.14	3
64,590,280	6,821	767,314,136	79,468	100.85	97.25	97.04	99.19	99.40	4
692,758	89	224,741,001	29,021	100.63	99.23	99.21	99.41	99.44	5
63,897,522	6,732	542,573,135	50,447	136.54	28.43	27.34	91.95	95.62	6
63,158,893	6,755	730,767,687	79,141	100.70	97.04	96.64	100.90	101.32	7
619,858	85	192,270,901	28,846	100.45	99.26	99.11	101.22	101.38	8
62,539,035	6,670	538,496,786	50,295	136.92	28.42	27.34	91.93	95.59	9
1,431,387	66	36,546,449	327	102.89	98.48	99.71	78.51	77.55	10
72,900	4	32,470,100	175	102.89	98.70	99.90	78.47	77.53	11
1,358,487	62	4,076,349	152	105.32	29.09	27.50	93.63	99.03	12
-	-	-	-	104.35	100.00	100.00	103.68	103.68	13
-	-	-	-	104.35	100.00	100.00	103.68	103.68	14
-	-	-	-	-	-	-	-	-	15
-	-	-	-	95.48	100.00	100.00	90.86	90.86	16
-	-	-	-	95.48	100.00	100.00	90.86	90.86	17
-	-	-	-	-	-	-	-	-	18
-	-	-	-	101.50	100.00	100.00	201.75	201.75	19
-	-	-	-	101.50	100.00	100.00	201.75	201.75	20
-	-	-	-	-	-	-	-	-	21
3,178,641	25	428,164,475	217	102.61	97.70	99.85	98.40	96.28	22
-	-	414,784,160	128	102.59	97.79	99.95	98.40	96.28	23
3,178,641	25	13,380,315	89	169.64	30.92	24.81	94.07	117.27	24
2,780,692	16	11,043,830	80	102.01	98.33	98.11	99.24	99.46	25
-	-	4,408,897	41	101.85	99.46	99.20	99.27	99.53	26
2,780,692	16	6,634,933	39	141.68	33.27	36.57	97.63	88.83	27
397,949	9	417,120,645	137	102.64	97.67	99.92	98.36	96.14	28
-	-	410,375,263	87	102.63	97.71	99.98	98.36	96.13	29
397,949	9	6,745,382	50	257.38	27.56	9.39	89.40	262.31	30
-	-	-	-	100.57	100.00	100.00	113.41	113.41	31
-	-	-	-	100.15	100.00	100.00	113.43	113.43	32
-	-	-	-	105.47	100.00	100.00	113.16	113.16	33
1,016,749	11	116,121,824	331	105.59	93.09	94.46	88.70	87.41	34
-	-	25,580,295	185	105.65	98.39	99.49	88.28	87.30	35
1,016,749	11	90,541,529	146	98.15	11.24	10.35	95.71	104.03	36
-	-	-	-	99.93	100.00	100.00	95.73	95.73	37
-	-	-	-	99.93	100.00	100.00	95.73	95.73	38
-	-	-	-	-	-	-	-	-	39
-	-	-	-	101.28	100.00	100.00	92.53	92.53	40
-	-	-	-	101.28	100.00	100.00	92.53	92.53	41
-	-	-	-	-	-	-	-	-	42
-	-	314,072	3	100.45	99.99	99.99	102.90	102.90	43
-	-	-	-	100.45	100.00	100.00	102.90	102.90	44
-	-	314,072	3	-	-	42.52	57.48	皆減	45
-	-	-	-	104.24	100.00	100.00	208.40	208.40	46
-	-	-	-	104.24	100.00	100.00	208.40	208.40	47
-	-	-	-	-	-	-	-	-	48

	番号	予 算 額	調 定		収 入		過誤納還付未済	
			税 額	件 数	税 額	件 数	税額	件数
自動車税種別割	49	円 13,310,734,000	円 13,330,387,700	件 407,063	円 13,325,115,141	件 406,925	円 -	件 -
現年課税分	50	13,310,734,000	13,330,387,700	407,063	13,325,115,141	406,925	-	-
滞納繰越分	51	-	-	-	-	-	-	-
鉱 区 税	52	8,266,000	9,248,000	143	8,652,800	134	-	-
現年課税分	53	8,176,000	8,706,000	135	8,462,800	132	-	-
滞納繰越分	54	90,000	542,000	8	190,000	2	-	-
狩 猟 税	55	1,102,000	1,118,700	78	1,118,700	78	-	-
現年課税分	56	1,102,000	1,118,700	78	1,118,700	78	-	-
滞納繰越分	57	-	-	-	-	-	-	-
産業廃棄物税	58	221,992,000	229,656,037	195	229,656,037	195	-	-
現年課税分	59	221,992,000	229,656,037	195	229,656,037	195	-	-
滞納繰越分	60	-	-	-	-	-	-	-
旧法による税	61	6,128,000	30,219,675	792	7,296,766	189	-	-
現年課税分	62	293,000	293,500	8	293,500	8	-	-
滞納繰越分	63	5,835,000	29,926,175	784	7,003,266	181	-	-
(軽油引取税)	64	284,000	1,411,525	9	370,000	-	-	-
現年課税分	65	-	-	-	-	-	-	-
滞納繰越分	66	284,000	1,411,525	9	370,000	-	-	-
(自動車取得税)	67	90,000	90,200	1	90,200	1	-	-
現年課税分	68	90,000	90,200	1	90,200	1	-	-
滞納繰越分	69	-	-	-	-	-	-	-
(自動車税)	70	5,754,000	28,717,950	782	6,836,566	188	-	-
現年課税分	71	203,000	203,300	7	203,300	7	-	-
滞納繰越分	72	5,551,000	28,514,650	775	6,633,266	181	-	-

## 2 令和2年度県税に付随する税外収入決算額

	番号	予 算 額	調 定		収 入		過誤納還付未済	
			税 額	件 数	税 額	件 数	税額	件数
税 外 収 入	1	円 68,028,000	円 120,114,694	件 4,572	円 60,764,213	件 3,433	円 -	件 -
現年分	2		58,367,668	3,244	56,439,093	3,073	-	-
滞納繰越分	3		61,747,026	1,328	4,325,120	360	-	-
延 滞 金	4	49,598,000	99,669,992	4,064	44,688,194	3,015	-	-
現年分	5		42,296,415	2,821	40,476,003	2,665	-	-
滞納繰越分	6		57,373,577	1,243	4,212,191	350	-	-
過少申告加算金	7	1,019,000	1,042,632	90	1,019,930	87	-	-
現年分	8		1,019,930	87	1,019,930	87	-	-
滞納繰越分	9		22,702	3	-	-	-	-
不申告加算金	10	4,713,000	5,788,835	199	4,864,054	149	-	-
現年分	11		4,927,921	159	4,819,758	144	-	-
滞納繰越分	12		860,914	40	44,296	5	-	-
重 加 算 金	13	11,077,000	13,499,235	214	10,078,035	177	-	-
現年分	14		10,009,402	172	10,009,402	172	-	-
滞納繰越分	15		3,489,833	42	68,633	5	-	-
滞納処分費	16	1,621,000	114,000	5	114,000	5	-	-
現年分	17		114,000	5	114,000	5	-	-
滞納繰越分	18		-	-	-	-	-	-

不 納 欠 損		未 納 繰 越		収 入 率			調定額 前年比	収入額 前年比	番号
税 額	件 数	税 額	件 数	対予算	対 調 定				
					本年度	前年度			
円	件	円	件	%	%	%	%	%	
96,627	4	5,175,932	134	100.11	99.96	100.00	極大	極大	49
96,627	4	5,175,932	134	100.11	99.96	100.00	極大	極大	50
-	-	-	-	-	-	-	-	-	51
124,400	4	470,800	5	104.68	93.56	94.88	87.42	86.21	52
-	-	243,200	3	103.51	97.21	98.79	85.77	84.40	53
124,400	4	227,600	2	211.11	35.06	2.33	126.40	極大	54
-	-	-	-	101.52	100.00	100.00	76.37	76.37	55
-	-	-	-	101.52	100.00	100.00	76.37	76.37	56
-	-	-	-	-	-	-	-	-	57
-	-	-	-	103.45	100.00	100.00	98.43	98.43	58
-	-	-	-	103.45	100.00	100.00	98.43	98.43	59
-	-	-	-	-	-	-	-	-	60
8,339,276	228	14,583,633	375	119.07	24.15	22.76	極大	極大	61
-	-	-	-	100.17	100.00	-	皆増	皆増	62
8,339,276	228	14,583,633	375	120.02	23.40	22.76	極大	極大	63
-	-	1,041,525	9	130.28	26.21	22.76	77.24	88.94	64
-	-	-	-	-	-	-	-	-	65
-	-	1,041,525	9	130.28	26.21	22.76	77.24	88.94	66
-	-	-	-	100.22	100.00	100.00	極小	極小	67
-	-	-	-	100.22	100.00	100.00	極小	極小	68
-	-	-	-	-	-	-	-	-	69
8,339,276	228	13,542,108	366	118.81	23.81	99.73	0.21	0.05	70
-	-	-	-	100.15	100.00	99.95	極小	極小	71
8,339,276	228	13,542,108	366	119.50	23.26	20.64	75.81	85.43	72

不 納 欠 損		未 納 繰 越		収 入 率			調定額 前年比	収入額 前年比	番 号
税 額	件 数	税 額	件 数	対予算	対 調 定				
					本年度	前年度			
円	件	円	件	%	%	%	%	%	
6,615,213	202	52,735,268	937	89.32	50.59	53.16	84.16	80.09	1
113,300	3	1,815,275	168		96.70	96.81	79.97	79.87	2
6,501,913	199	50,919,993	769		7.00	7.47	88.56	83.05	3
6,365,879	192	48,615,919	857	90.10	44.84	48.26	83.79	77.85	4
113,300	3	1,707,112	153		95.70	95.99	77.65	77.42	5
6,252,579	189	46,908,807	704		7.34	7.94	88.98	82.31	6
-	-	22,702	3	100.09	97.82	98.93	49.18	48.63	7
-	-	-	-		100.00	100.00	48.85	48.85	8
-	-	22,702	3		-	29.65	70.35	皆減	9
148,094	6	776,687	44	103.21	84.02	37.88	241.38	535.45	10
-	-	108,163	15		97.81	85.21	497.15	570.63	11
148,094	6	668,524	29		5.15	4.53	61.19	69.46	12
101,240	4	3,319,960	33	90.98	74.66	79.89	71.57	66.88	13
-	-	-	-		100.00	100.00	66.50	66.50	14
101,240	4	3,319,960	33		1.97	0.44	91.62	407.75	15
-	-	-	-	7.03	100.00	100.00	29.16	29.16	16
-	-	-	-		100.00	100.00	29.16	29.16	17
-	-	-	-		-	-	-	-	18

## 3 県税年度別決算額（平成28年度～令和2年度）

## ア 総括

	番号	年度	予 算 額	調 定		収 入		過誤納 税額
				税 額	件 数	税 額	件 数	
県 税	1	28	90,292,683,000	92,540,813,312	4,138,196	90,931,806,610	3,999,245	-
	2	29	89,739,396,000	92,034,090,079	3,985,253	90,635,763,436	3,867,500	-
	3	30	92,097,041,000	93,612,593,076	3,989,455	92,415,897,284	3,886,773	-
	4	元	90,426,382,000	92,535,031,238	3,962,773	91,458,940,438	3,871,145	-
	5	2	<b>90,925,695,000</b>	<b>93,326,931,599</b>	<b>3,962,470</b>	<b>91,917,440,754</b>	<b>3,874,844</b>	-
現 年 課 税 分	6	28	89,956,914,000	90,958,506,798	3,955,115	90,583,065,868	3,922,926	-
	7	29	89,376,891,000	90,575,602,780	3,859,324	90,251,152,281	3,831,821	-
	8	30	91,751,612,000	92,335,255,593	3,882,714	92,053,577,945	3,855,799	-
	9	元	90,208,988,000	91,439,766,973	3,868,621	91,181,114,581	3,843,036	-
	10	2	<b>90,727,110,000</b>	<b>92,321,640,624</b>	<b>3,878,113</b>	<b>91,650,326,651</b>	<b>3,848,549</b>	-
滞 納 繰 越 分	11	28	335,769,000	1,582,306,514	183,081	348,740,742	76,319	-
	12	29	362,505,000	1,458,487,299	125,929	384,611,155	35,679	-
	13	30	345,429,000	1,277,337,483	106,741	362,319,339	30,974	-
	14	元	217,394,000	1,095,264,265	94,152	277,825,857	28,109	-
	15	2	<b>198,585,000</b>	<b>1,005,290,975</b>	<b>84,357</b>	<b>267,114,103</b>	<b>26,295</b>	-

## イ 税目別

	番号	年度	予 算 額	調 定		収 入		過誤納 税額
				税 額	件 数	税 額	件 数	
県 税	1	28	90,292,683,000	92,540,813,312	4,138,196	90,931,806,610	3,999,245	-
	2	29	89,739,396,000	92,034,090,079	3,985,253	90,635,763,436	3,867,500	-
	3	30	92,097,041,000	93,612,593,076	3,989,455	92,415,897,284	3,886,773	-
	4	元	90,426,382,000	92,535,031,238	3,962,773	91,458,940,438	3,871,145	-
	5	2	<b>90,925,695,000</b>	<b>93,326,931,599</b>	<b>3,962,470</b>	<b>91,917,440,754</b>	<b>3,874,844</b>	-
個 人 県 民 税	6	28	24,863,371,000	26,190,671,198	3,600,671	24,946,026,688	3,465,933	-
	7	29	25,243,361,000	26,466,710,705	3,445,080	25,345,937,032	3,330,673	-
	8	30	25,688,315,000	26,786,173,570	3,447,142	25,801,665,698	3,346,969	-
	9	元	25,604,093,000	26,611,731,082	3,442,741	25,718,422,405	3,352,963	-
	10	2	<b>25,877,898,000</b>	<b>26,852,533,300</b>	<b>3,464,601</b>	<b>26,058,606,720</b>	<b>3,378,705</b>	-
法 人 県 民 税	11	28	3,175,486,000	3,236,413,040	26,309	3,217,209,709	25,671	-
	12	29	3,049,691,000	3,122,945,472	26,307	3,109,252,626	25,781	-
	13	30	3,231,958,000	3,280,389,127	26,396	3,269,228,254	25,957	-
	14	元	3,141,720,000	3,190,401,413	26,574	3,181,139,990	26,217	-
	15	2	<b>2,397,641,000</b>	<b>2,504,878,628</b>	<b>26,106</b>	<b>2,466,900,792</b>	<b>25,713</b>	-
県 民 税 利 子 割	16	28	256,992,000	272,469,752	4,710	272,469,752	4,710	-
	17	29	323,378,000	329,791,974	4,571	329,791,974	4,571	-
	18	30	290,275,000	277,916,998	4,213	277,916,998	4,213	-
	19	元	137,222,000	135,739,709	3,228	135,739,709	3,228	-
	20	2	<b>134,860,000</b>	<b>140,732,433</b>	<b>3,131</b>	<b>140,732,433</b>	<b>3,131</b>	-
県 民 税 配 当 割	21	28	474,949,000	307,251,071	5,889	307,251,071	5,889	-
	22	29	426,914,000	430,544,555	5,962	430,544,555	5,962	-
	23	30	307,545,000	307,140,567	5,877	307,140,567	5,877	-
	24	元	349,372,000	364,930,780	5,963	364,930,780	5,963	-
	25	2	<b>347,273,000</b>	<b>331,564,557</b>	<b>5,704</b>	<b>331,564,557</b>	<b>5,704</b>	-



還付未済	不 納 欠 損		未 納 繰 越		収 入 率		前 年 比		番 号
件数	税 額	件 数	税 額	件 数	対予算	対調定	調定	収入	
件	円	件	円	件	%	%	%	%	
-	147,988,210	13,132	1,461,018,492	125,819	100.71	98.26	100.5	100.6	1
-	117,517,789	10,995	1,280,808,854	106,758	101.00	98.48	99.5	99.7	2
-	99,728,158	8,488	1,096,967,634	94,194	100.35	98.72	101.7	102.0	3
-	81,054,838	7,242	995,035,962	84,386	101.14	98.84	98.8	99.0	4
-	<b>77,345,973</b>	<b>7,093</b>	<b>1,332,144,872</b>	<b>80,533</b>	<b>101.09</b>	<b>98.49</b>	<b>100.9</b>	<b>100.5</b>	<b>5</b>
-	469,062	60	374,971,868	32,129	100.70	99.59	100.8	100.8	6
-	356,655	41	324,093,844	27,462	100.98	99.64	99.6	99.6	7
-	1,250,863	71	280,426,785	26,844	100.33	99.69	101.9	102.0	8
-	625,741	43	258,026,651	25,542	101.08	99.72	99.0	99.1	9
-	<b>789,385</b>	<b>93</b>	<b>670,524,588</b>	<b>29,471</b>	<b>101.02</b>	<b>99.27</b>	<b>101.0</b>	<b>100.5</b>	<b>10</b>
-	147,519,148	13,072	1,086,046,624	93,690	103.86	22.04	83.9	70.2	11
-	117,161,134	10,954	956,715,010	79,296	106.10	26.37	92.2	110.3	12
-	98,477,295	8,417	816,540,849	67,350	104.89	28.37	87.6	94.2	13
-	80,429,097	7,199	737,009,311	58,844	127.80	25.37	85.7	76.7	14
-	<b>76,556,588</b>	<b>7,000</b>	<b>661,620,284</b>	<b>51,062</b>	<b>134.51</b>	<b>26.57</b>	<b>91.8</b>	<b>96.1</b>	<b>15</b>

還付未済	不 納 欠 損		未 納 繰 越		収 入 率		前 年 比		番 号
件数	税 額	件 数	税 額	件 数	対予算	対調定	調定	収入	
件	円	件	円	件	%	%	%	%	
-	147,988,210	13,132	1,461,018,492	125,819	100.71	98.26	100.5	100.6	1
-	117,517,789	10,995	1,280,808,854	106,758	101.00	98.48	99.5	99.7	2
-	99,728,158	8,488	1,096,967,634	94,194	100.35	98.72	101.7	102.0	3
-	81,054,838	7,242	995,035,962	84,386	101.14	98.84	98.8	99.0	4
-	<b>77,345,973</b>	<b>7,093</b>	<b>1,332,144,872</b>	<b>80,533</b>	<b>101.09</b>	<b>98.49</b>	<b>100.9</b>	<b>100.5</b>	<b>5</b>
-	95,778,140	12,293	1,148,866,370	122,445	100.33	95.25	101.2	101.9	6
-	86,512,146	10,344	1,034,261,527	104,063	100.41	95.77	101.1	101.6	7
-	71,354,689	7,841	913,153,183	92,332	100.44	96.32	101.2	101.8	8
-	67,195,798	6,901	826,112,879	82,877	100.45	96.64	99.3	99.7	9
-	<b>63,158,893</b>	<b>6,755</b>	<b>730,767,687</b>	<b>79,141</b>	<b>100.70</b>	<b>97.04</b>	<b>100.9</b>	<b>101.3</b>	<b>10</b>
-	6,104,059	121	13,099,272	517	101.31	99.41	84.1	84.2	11
-	2,403,819	97	11,289,027	429	101.95	99.56	96.5	96.6	12
-	2,939,160	101	8,221,713	338	101.15	99.66	105.0	105.1	13
-	1,517,395	67	7,744,028	290	101.25	99.71	97.3	97.3	14
-	<b>1,431,387</b>	<b>66</b>	<b>36,546,449</b>	<b>327</b>	<b>102.89</b>	<b>98.48</b>	<b>78.5</b>	<b>77.5</b>	<b>15</b>
-	-	-	-	-	106.02	100.00	83.4	83.4	16
-	-	-	-	-	101.98	100.00	121.0	121.0	17
-	-	-	-	-	95.74	100.00	84.3	84.3	18
-	-	-	-	-	98.92	100.00	48.8	48.8	19
-	-	-	-	-	<b>104.35</b>	<b>100.00</b>	<b>103.7</b>	<b>103.7</b>	<b>20</b>
-	-	-	-	-	64.69	100.00	48.6	48.6	21
-	-	-	-	-	100.85	100.00	140.1	140.1	22
-	-	-	-	-	99.87	100.00	71.3	71.3	23
-	-	-	-	-	104.45	100.00	118.8	118.8	24
-	-	-	-	-	<b>95.48</b>	<b>100.00</b>	<b>90.9</b>	<b>90.9</b>	<b>25</b>

	番号	年度	予 算 額	調 定		収 入		過誤納
				税 額	件 数	税 額	件 数	税額
			円	円	件	円	件	円
県 民 税 株 式 等 譲 渡 所 得 割	26	28	365,853,000	163,416,542	159	163,416,542	159	-
	27	29	357,245,000	403,258,062	196	403,258,062	196	-
	28	30	276,258,000	275,824,187	207	275,824,187	207	-
	29	元	251,346,000	221,710,135	211	221,710,135	211	-
	30	2	440,685,000	447,289,842	226	447,289,842	226	-
個 人 事 業 税	31	28	756,216,000	791,539,251	10,260	772,038,461	10,030	-
	32	29	780,941,000	799,378,347	10,425	776,491,745	10,200	-
	33	30	809,813,000	832,992,554	10,470	817,428,793	10,320	-
	34	元	813,481,000	832,243,661	10,443	816,496,731	10,310	-
	35	2	796,109,000	825,951,225	10,425	812,126,703	10,329	-
法 人 事 業 税	36	28	17,377,295,000	17,571,947,083	13,920	17,538,579,440	13,752	-
	37	29	16,618,752,000	17,016,625,247	14,135	16,994,732,810	13,984	-
	38	30	17,867,150,000	17,985,343,737	14,257	17,968,686,369	14,134	-
	39	元	18,086,323,000	18,238,766,630	14,419	18,225,070,013	14,318	-
	40	2	17,071,460,000	17,939,376,293	13,699	17,521,857,699	13,553	-
地 方 消 費 税	41	28	16,284,543,000	16,683,759,114	24	16,683,759,114	24	-
	42	29	15,657,040,000	15,715,353,781	24	15,715,353,781	24	-
	43	30	15,803,018,000	15,741,792,240	22	15,741,792,240	22	-
	44	元	15,206,187,000	15,756,580,616	22	15,756,580,616	22	-
	45	2	17,768,443,000	17,869,199,558	24	17,869,199,558	24	-
不 動 産 取 得 税	46	28	1,611,055,000	1,880,208,127	13,060	1,695,045,024	12,758	-
	47	29	1,426,429,000	1,661,796,535	12,257	1,523,920,055	11,974	-
	48	30	1,459,355,000	1,702,464,765	12,831	1,591,946,878	12,588	-
	49	元	1,727,088,000	1,911,219,818	12,858	1,805,416,257	12,615	-
	50	2	1,494,427,000	1,695,177,490	12,468	1,578,038,917	12,126	-
県 た ば こ 税	51	28	1,183,933,000	1,180,843,725	589	1,180,843,725	589	-
	52	29	1,120,060,000	1,117,817,613	695	1,117,817,613	695	-
	53	30	1,100,421,000	1,094,850,472	1,244	1,094,850,472	1,244	-
	54	元	1,080,969,000	1,091,696,464	502	1,091,696,464	502	-
	55	2	1,045,852,000	1,045,071,709	731	1,045,071,709	731	-
ゴ ル フ 場 利 用 税	56	28	170,251,000	171,474,500	173	171,474,500	173	-
	57	29	154,624,000	154,101,200	150	154,101,200	150	-
	58	30	153,828,000	155,550,800	164	155,550,800	164	-
	59	元	159,910,000	157,240,450	182	157,240,450	182	-
	60	2	143,648,000	145,491,000	165	145,491,000	165	-
軽 油 引 取 税	61	28	8,594,387,000	8,724,319,963	1,858	8,724,319,963	1,858	-
	62	29	8,962,977,000	9,124,444,391	1,831	9,124,444,391	1,831	-
	63	30	9,533,072,000	9,542,226,209	1,810	9,541,679,766	1,802	-
	64	元	8,903,991,000	8,985,587,381	1,722	8,985,273,309	1,719	-
	65	2	9,203,869,000	9,245,973,052	1,723	9,245,658,980	1,720	-
自動車税環境性能割	66	元	335,927,000	327,763,600	7,776	327,763,600	7,776	-
	67	2	655,308,000	683,062,400	15,196	683,062,400	15,196	-
自 動 車 税 種 別 割	68	元	84,079,000	87,064,400	10,945	87,064,400	10,945	-
	69	2	13,310,734,000	13,330,387,700	407,063	13,325,115,141	406,925	-

還付未済	不 納 欠 損		未 納 繰 越		収 入 率		前 年 比		番 号
件数	税 額	件 数	税 額	件 数	対予算	対調定	調定	収入	
件	円	件	円	件	%	%	%	%	
-	-	-	-	-	44.67	100.00	37.6	37.6	26
-	-	-	-	-	112.88	100.00	246.8	246.8	27
-	-	-	-	-	99.84	100.00	68.4	68.4	28
-	-	-	-	-	88.21	100.00	80.4	80.4	29
-	-	-	-	-	101.50	100.00	201.7	201.7	30
-	2,657,443	27	16,843,347	203	102.09	97.54	101.3	101.5	31
-	1,909,748	38	20,976,854	187	99.43	97.14	101.0	100.6	32
-	1,110,800	20	14,452,961	130	100.94	98.13	104.2	105.3	33
-	1,636,105	28	14,110,825	105	100.37	98.11	99.9	99.9	34
-	2,780,692	16	11,043,830	80	102.01	98.33	99.2	99.5	35
-	17,477,496	34	15,890,147	134	100.93	99.81	115.8	115.9	36
-	1,328,100	12	20,564,337	139	102.26	99.87	96.8	96.9	37
-	5,325,510	24	11,331,858	99	100.57	99.91	105.7	105.7	38
-	2,748,824	16	10,947,793	85	100.77	99.92	101.4	101.4	39
-	397,949	9	417,120,645	137	102.64	97.67	98.4	96.1	40
-	-	-	-	-	102.45	100.00	94.9	94.9	41
-	-	-	-	-	100.37	100.00	94.2	94.2	42
-	-	-	-	-	99.61	100.00	100.2	100.2	43
-	-	-	-	-	103.62	100.00	100.1	100.1	44
-	-	-	-	-	100.57	100.00	113.4	113.4	45
-	2,878,408	20	182,284,695	282	105.21	90.15	106.4	104.3	46
-	7,536,215	17	130,340,265	266	106.83	91.70	88.4	89.9	47
-	1,126,679	13	109,391,208	230	109.09	93.51	102.4	104.5	48
-	465,371	9	105,338,190	234	104.54	94.46	112.3	113.4	49
-	1,016,749	11	116,121,824	331	105.59	93.09	88.7	87.4	50
-	-	-	-	-	99.74	100.00	96.9	96.9	51
-	-	-	-	-	99.80	100.00	94.7	94.7	52
-	-	-	-	-	99.49	100.00	97.9	97.9	53
-	-	-	-	-	100.99	100.00	99.7	99.7	54
-	-	-	-	-	99.93	100.00	95.7	95.7	55
-	-	-	-	-	100.72	100.00	94.7	94.7	56
-	-	-	-	-	99.66	100.00	89.9	89.9	57
-	-	-	-	-	101.12	100.00	100.9	100.9	58
-	-	-	-	-	98.33	100.00	101.1	101.1	59
-	-	-	-	-	101.28	100.00	92.5	92.5	60
-	-	-	-	-	101.51	100.00	99.0	99.0	61
-	-	-	-	-	101.80	100.00	104.6	104.6	62
-	-	-	546,443	8	100.09	99.99	104.6	104.6	63
-	-	-	314,072	3	100.91	99.99	94.2	94.2	64
-	-	-	314,072	3	100.45	99.99	102.9	102.9	65
-	-	-	-	-	97.57	100.00	皆増	皆増	66
-	-	-	-	-	104.24	100.00	208.4	208.4	67
-	-	-	-	-	103.55	100.00	皆増	皆増	68
-	96,627	4	5,175,932	134	100.11	99.96	極大	極大	69

	番号	年度	予 算 額	調 定		収 入		過誤納
				税 額	件 数	税 額	件 数	税額
			円	円	件	円	件	円
鉾 区 税	70	28	15,346,000	15,946,000	271	15,214,000	263	-
	71	29	15,273,000	15,805,700	277	14,983,500	264	-
	72	30	13,675,000	13,903,600	267	13,474,800	260	-
	73	元	10,095,000	10,579,000	192	10,037,000	184	-
	74	2	8,266,000	9,248,000	143	8,652,800	134	-
狩 猟 税	75	28	4,214,000	4,272,200	426	4,272,200	426	-
	76	29	3,830,000	3,937,900	387	3,937,900	387	-
	77	30	1,346,000	1,445,500	102	1,445,500	102	-
	78	元	1,506,000	1,464,800	105	1,464,800	105	-
	79	2	1,102,000	1,118,700	78	1,118,700	78	-
産 業 廃 棄 物 税	80	28	189,900,000	199,132,061	214	199,132,061	214	-
	81	29	197,047,000	206,511,294	214	206,511,294	214	-
	82	30	181,732,000	180,662,806	209	180,662,806	209	-
	83	元	212,222,000	233,327,031	202	233,327,031	202	-
	84	2	221,992,000	229,656,037	195	229,656,037	195	-
旧 法 に よ る 税 ( 軽 油 引 取 税 )	85	28	332,000	2,934,225	9	340,000	-	-
	86	29	382,000	2,594,225	9	358,700	-	-
	87	30	283,000	2,235,525	9	408,000	-	-
	88	元	384,000	1,827,525	9	416,000	-	-
	89	2	284,000	1,411,525	9	370,000	-	-
旧 法 に よ る 税 ( 自 動 車 取 得 税 )	90	28	1,310,154,000	1,368,733,300	39,727	1,368,733,300	39,727	-
	91	29	1,740,935,000	1,722,961,400	44,197	1,722,961,400	44,197	-
	92	30	1,746,289,000	1,734,013,500	47,157	1,734,013,500	47,157	-
	93	元	920,208,000	920,182,900	22,890	920,182,900	22,890	-
	94	2	90,000	90,200	1	90,200	1	-
旧 法 に よ る 税 ( 自 動 車 税 )	95	28	13,658,406,000	13,775,482,160	419,927	13,671,681,060	417,069	-
	96	29	13,660,517,000	13,739,511,678	418,536	13,661,364,798	416,397	-
	97	30	13,632,708,000	13,697,666,919	417,078	13,642,181,656	415,548	-
	98	元	13,400,259,000	13,454,973,843	401,789	13,418,967,848	400,793	-
	99	2	5,754,000	28,717,950	782	6,836,566	188	-

還付未済	不 納 欠 損		未 納 繰 越		収 入 率		前 年 比		番 号
件数	税 額	件 数	税 額	件 数	対予算	対調定	調定	収入	
件	円	件	円	件	%	%	%	%	
-	132,000	1	600,000	7	99.14	95.41	97.9	96.2	70
-	243,000	4	579,200	9	98.10	94.80	99.1	98.5	71
-	-	-	428,800	7	98.54	96.92	88.0	89.9	72
-	-	-	542,000	8	99.43	94.88	76.1	74.5	73
-	124,400	4	470,800	5	104.68	93.56	87.4	86.2	74
-	-	-	-	-	101.38	100.00	93.1	93.1	75
-	-	-	-	-	102.82	100.00	92.2	92.2	76
-	-	-	-	-	107.39	100.00	36.7	36.7	77
-	-	-	-	-	97.26	100.00	101.3	101.3	78
-	-	-	-	-	101.52	100.00	76.4	76.4	79
-	-	-	-	-	104.86	100.00	78.4	78.4	80
-	-	-	-	-	104.80	100.00	103.7	103.7	81
-	-	-	-	-	99.41	100.00	87.5	87.5	82
-	-	-	-	-	109.94	100.00	129.2	129.2	83
-	-	-	-	-	103.45	100.00	98.4	98.4	84
-	-	-	2,594,225	9	102.41	11.59	89.0	94.2	85
-	-	-	2,235,525	9	93.90	13.83	88.4	105.5	86
-	-	-	1,827,525	9	144.17	18.25	86.2	113.7	87
-	-	-	1,411,525	9	108.33	22.76	81.7	102.0	88
-	-	-	1,041,525	9	130.28	26.21	77.2	88.9	89
-	-	-	-	-	104.47	100.00	110.3	110.3	90
-	-	-	-	-	98.97	100.00	125.9	125.9	91
-	-	-	-	-	99.30	100.00	100.6	100.6	92
-	-	-	-	-	99.99	100.00	53.1	53.1	93
-	-	-	-	-	100.22	100.00	極小	極小	94
-	22,960,664	636	80,840,436	2,222	100.10	99.25	98.7	98.9	95
-	17,584,761	483	60,562,119	1,656	100.01	99.43	99.7	99.9	96
-	17,871,320	489	37,613,943	1,041	100.07	99.59	99.7	99.9	97
-	7,491,345	221	28,514,650	775	100.14	99.73	98.2	98.4	98
-	8,339,276	228	13,542,108	366	118.81	23.81	0.2	0.1	99

## 4 令和2年度徴収金以外の県税に付随する税外収入決算額

	番号	予 算 額	調 定		収 入		過誤納還付未済	
			金 額	件 数	金 額	件 数	金 額	件 数
税 外 収 入	1	円 6,694,000	円 6,748,800	件 16,872	円 6,748,800	件 16,872	円 -	件 -
県税関係証明手数料	2	6,693,000	6,748,800	16,872	6,748,800	16,872	-	-
過 料	3	-	-	-	-	-	-	-
犯 則 者 納 付 金	4	1,000	-	-	-	-	-	-

	番号	不納欠損		未納繰越		収入率	
		金 額	件 数	金 額	件数	対予算	対調定
税 外 収 入	1	円 -	件 -	円 -	件 -	% 100.82	% 100.00
県税関係証明手数料	2	-	-	-	-	100.83	100.00
過 料	3	-	-	-	-	-	-
犯 則 者 納 付 金	4	-	-	-	-	-	-

# 第3 課 税 に 関 す る 調





## 1 納税義務者数又は特別徴収義務者数

(単位：人)

	県 民 税					事 業 税		不 動 産 税 取 得 税	県たばこ税
	個 人 分	法 人 分	利子割	配当割	株式等譲渡 所得割	個 人 分	法 人 分		
平成28年度	470,643	19,549	161	2,947	76	5,090	7,444	8,455	522
平成29年度	473,097	19,522	69	2,973	83	5,134	7,683	7,910	618
平成30年度	474,474	19,535	68	2,977	88	5,131	8,052	8,081	1,151
令和元年度	473,378	19,749	68	2,972	91	5,195	8,147	8,134	413
令和2年度	473,497	19,798	68	2,890	96	5,312	7,992	7,893	636

	ゴルフ場 利 用 税	自 動 車 取 得 税	軽油引取税	自動車税	自動車税 種別割	自動車税 環境性能割	鉾 区 税	狩 猟 税	産 業 廃 棄 物 税
平成28年度	15	39,704	138	291,514			19	425	12
平成29年度	16	43,498	137	289,224			19	387	12
平成30年度	16	47,138	130	287,318			20	102	12
令和元年度	16	22,880	129	282,260	8,460	7,773	18	105	12
令和2年度	16	1	130	7	282,105	15,178	16	78	11

注 1 この調は、現年課税分について作成した。ただし、県民税及び事業税の法人分は、現事業年度分のみ、事業税の個人分は、現年所得課税分のみ数である。

2 県民税の個人分については、退職所得の分離課税に係るものは除いている。

3 県たばこ税は、税率引上げに伴う小売販売業者等への手持品課税により増加したものである。

4 軽油引取税及び産業廃棄物税は、申告納入の実績があった者の数である。

## 2 個人県民税

## ア 課税状況

区分 年度	番号	課 税 額				
		退職所得の分離課税以外のもの			退職所得の 分離課税に 係る所得割額	計
		均等割額	所得割額	小計		
		円	円	円	円	円
28年度	1	1,082,049,100	23,740,897,377	24,822,946,477	184,417,640	25,007,364,117
29年度	2	1,087,745,500	24,060,858,729	25,148,604,229	221,372,778	25,369,977,007
30年度	3	1,090,949,900	24,509,214,888	25,600,164,788	218,565,860	25,818,730,648
元年度	4	1,088,394,480	24,475,765,292	25,564,159,772	187,719,600	25,751,879,372
2年度	5	1,110,929,900	24,696,341,704	25,807,271,604	239,526,720	26,046,798,324

## イ 年度別調定額等の推移

区分 年度	番号	普通徴収に 係るもの	特別徴収に係るもの			
			本年度課税分	翌年度収入と なるべき額	前年度課税分の うち本年度収入 となるべき額	差引額
		円	円	円	円	円
28年度	1	4,131,082,391	20,691,864,086	3,143,320,309	3,066,699,304	20,615,243,081
29年度	2	4,287,901,938	20,860,702,291	3,183,799,390	3,132,557,804	20,809,460,705
30年度	3	4,322,031,067	21,278,133,721	3,245,185,605	3,177,560,271	21,210,508,387
元年度	4	4,150,637,993	21,413,521,779	3,285,830,502	3,232,283,870	21,359,975,147
2年度	5	4,190,809,913	21,616,461,691	3,291,317,018	3,257,337,602	21,582,482,275

納 税 者 数						番 号
退職所得の分離課税以外のもの				退職所得の 分離課税に 係るもの	計	
均等割のみのもの	所得割のみのもの	均等割と所得割を 併課したもの	小計			
人	人	人	人	人	人	
62,426	－	408,217	470,643	2,093	472,736	1
61,205	1	411,891	473,097	2,150	475,247	2
59,710	－	414,764	474,474	2,179	476,653	3
59,920	－	413,458	473,378	2,046	475,424	4
58,476	－	415,021	473,497	2,499	475,996	5

退職所得の分離 課税に係るもの	本年度調定分	調定件数	番号
円	円	件	
184,417,640	24,930,743,112	3,422,226	1
221,372,778	25,318,735,421	3,322,509	2
218,565,860	25,751,105,314	3,343,079	3
187,719,600	25,698,332,740	3,350,409	4
239,526,720	26,012,818,908	3,381,724	5

## ウ 市町村別調定状況

	番  号	分 離 課 税 以 外 の も の				退職所得の 分離課税
		普通徴収額	特 別 徴 収 額			
			本年度課税分	翌年度収入と なるべき額	前年度課税分の うち本年度収入 となるべき額	
		円	円	円	円	円
鹿 角 市	1	116,876,700	540,135,200	84,784,700	83,100,200	2,452,300
小 坂 町	2	10,457,200	103,452,300	15,741,400	15,601,000	12,493,000
鹿角支所管内計	3	127,333,900	643,587,500	100,526,100	98,701,200	14,945,300
大 館 市	4	295,299,617	1,531,893,717	242,036,842	238,036,047	12,312,800
北 秋 田 市	5	108,534,700	555,726,400	84,450,200	83,914,200	3,438,620
上 小 阿 仁 村	6	6,226,200	29,179,300	4,188,700	4,053,000	44,700
北秋田支所管内計	7	410,060,517	2,116,799,417	330,675,742	326,003,247	15,796,120
能 代 市	8	257,102,900	1,036,033,000	161,236,952	157,928,858	10,001,600
藤 里 町	9	9,907,700	38,971,200	5,672,500	5,712,500	1,205,200
三 種 町	10	70,977,600	259,039,400	37,686,500	37,617,700	2,536,000
八 峰 町	11	27,759,300	102,728,600	15,687,300	15,144,600	659,200
山本支所管内計	12	365,747,500	1,436,772,200	220,283,252	216,403,658	14,402,000
秋 田 市	13	1,564,183,200	8,718,100,400	1,337,827,889	1,319,535,682	109,224,300
男 鹿 市	14	104,646,800	433,506,700	66,784,000	65,597,900	2,973,800
潟 上 市	15	124,028,900	632,740,800	97,509,800	95,749,100	7,077,400
五 城 目 町	16	29,692,400	141,488,200	21,551,700	22,020,000	896,600
八 郎 潟 町	17	15,225,200	102,377,100	14,867,800	15,041,400	2,481,700
井 川 町	18	12,970,100	78,426,800	11,881,300	11,797,300	2,295,200
大 潟 村	19	123,921,600	44,122,500	3,220,600	2,943,400	1,055,500
納税部(秋田)管内計	20	1,974,668,200	10,150,762,500	1,553,643,089	1,532,684,782	126,004,500
由 利 本 荘 市	21	284,863,400	1,610,031,400	243,339,794	243,257,625	9,972,900
に か ほ 市	22	103,067,800	555,848,800	82,728,600	84,535,600	5,002,100
由利支所管内計	23	387,931,200	2,165,880,200	326,068,394	327,793,225	14,975,000
大 仙 市	24	323,789,822	1,533,745,474	238,546,156	235,841,111	15,101,000
仙 北 市	25	64,152,874	440,455,000	63,355,385	62,928,972	6,183,700
美 郷 町	26	75,332,400	303,762,100	46,954,300	47,405,700	3,669,500
仙北支所管内計	27	463,275,096	2,277,962,574	348,855,841	346,175,783	24,954,200
横 手 市	28	257,184,700	1,839,327,200	256,908,400	257,546,500	15,251,600
平鹿支所管内計	29	257,184,700	1,839,327,200	256,908,400	257,546,500	15,251,600
湯 沢 市	30	149,722,700	733,390,100	114,742,800	113,067,100	9,947,100
羽 後 町	31	49,975,000	216,265,000	34,102,400	33,900,607	3,225,400
東 成 瀬 村	32	4,911,100	35,715,000	5,511,000	5,061,500	25,500
雄勝支所管内計	33	204,608,800	985,370,100	154,356,200	152,029,207	13,198,000
県 計	34	4,190,809,913	21,616,461,691	3,291,317,018	3,257,337,602	239,526,720

本年度調定額	納 税 者 数				左の前年比		番号
	普通徴収に係る者	特別徴収に係る者	退職所得の 分離課税に 係 る 者	計	納税者数 (計)	本年度調定額	
円	人	人	人	人	%	%	
657,779,700	2,350	12,730	35	15,115	99.1	99.8	1
126,262,100	400	1,898	8	2,306	101.0	111.0	2
<b>784,041,800</b>	<b>2,750</b>	<b>14,628</b>	<b>43</b>	<b>17,421</b>	<b>99.3</b>	<b>101.4</b>	<b>3</b>
1,835,505,339	5,085	29,812	100	34,997	99.9	100.4	4
667,163,720	2,781	11,657	58	14,496	100.4	101.4	5
35,314,500	217	761	2	980	97.4	97.4	6
<b>2,537,983,559</b>	<b>8,083</b>	<b>42,230</b>	<b>160</b>	<b>50,473</b>	<b>99.9</b>	<b>100.6</b>	<b>7</b>
1,299,829,406	5,023	19,539	92	24,654	99.8	101.6	8
50,124,100	333	1,049	9	1,391	100.1	102.9	9
332,484,200	1,908	5,540	26	7,474	99.7	103.0	10
130,604,400	854	2,279	13	3,146	100.8	104.9	11
<b>1,813,042,106</b>	<b>8,118</b>	<b>28,407</b>	<b>140</b>	<b>36,665</b>	<b>99.9</b>	<b>102.2</b>	<b>12</b>
10,373,215,693	21,490	131,497	1,253	154,240	100.4	101.3	13
539,941,200	2,759	9,062	48	11,869	99.0	99.8	14
762,086,400	2,519	12,993	84	15,596	100.6	102.1	15
172,545,500	830	3,153	20	4,003	99.2	100.4	16
120,257,600	518	2,166	21	2,705	100.1	99.5	17
93,608,100	396	1,717	13	2,126	99.1	102.1	18
168,822,400	1,214	620	10	1,844	100.9	110.5	19
<b>12,230,476,893</b>	<b>29,726</b>	<b>161,208</b>	<b>1,449</b>	<b>192,383</b>	<b>100.3</b>	<b>101.4</b>	<b>20</b>
1,904,785,531	7,675	29,494	133	37,302	100.1	99.9	21
665,725,700	2,645	9,341	37	12,023	99.9	97.6	22
<b>2,570,511,231</b>	<b>10,320</b>	<b>38,835</b>	<b>170</b>	<b>49,325</b>	<b>99.9</b>	<b>99.3</b>	<b>23</b>
1,869,931,251	8,033	30,222	189	38,444	100.9	101.7	24
510,365,161	1,955	9,714	48	11,717	99.7	100.8	25
383,215,400	2,178	6,973	36	9,187	100.9	102.4	26
<b>2,763,511,812</b>	<b>12,166</b>	<b>46,909</b>	<b>273</b>	<b>59,348</b>	<b>100.6</b>	<b>101.6</b>	<b>27</b>
2,112,401,600	7,234	34,749	164	42,147	99.8	102.2	28
<b>2,112,401,600</b>	<b>7,234</b>	<b>34,749</b>	<b>164</b>	<b>42,147</b>	<b>99.8</b>	<b>102.2</b>	<b>29</b>
891,384,200	4,422	15,930	78	20,430	100.1	100.6	30
269,263,607	1,526	5,088	21	6,635	98.5	101.5	31
40,202,100	244	924	1	1,169	101.7	99.9	32
<b>1,200,849,907</b>	<b>6,192</b>	<b>21,942</b>	<b>100</b>	<b>28,234</b>	<b>99.8</b>	<b>100.8</b>	<b>33</b>
<b>26,012,818,908</b>	<b>84,589</b>	<b>388,908</b>	<b>2,499</b>	<b>475,996</b>	<b>100.1</b>	<b>101.2</b>	<b>34</b>

## 3 法人県民税

			番  号	法 人						
				確定法人税割額		確定法人税割額に対応する 前年度分の中間申告額		確定申告が翌年度に なる中間申告額		確定申 とな
				事業 年度数	税 額 ①	事業 年度数	税 額 ②	事 業 年度数	税 額 ③	事 業 年度数
普 通 法 人	分 割 法 人	本県本店分	1	485	183,557,200	170	94,452,600	157	24,583,700	-
		他県本店分	2	2,686	790,843,600	1,329	364,951,100	1,283	113,824,700	28
	県 内 法 人		3	13,885	597,240,600	2,104	212,346,100	2,066	82,074,500	1
	計 A		4	17,056	1,571,641,400	3,603	671,749,800	3,506	220,482,900	29
特別法人 B			5	587	70,728,100	-	-	3	281,700	1
公益法人等 C			6	458	6,463,200	-	-	-	-	-
寮等のみ有する法人 D			7	-	-	-	-	-	-	-
人格なき社団等 E			8	165	472,200	-	-	-	-	-
清算法人 F			9	404	103,600	4	55,400	1	6,700	-
合 計 A+B+C+D+E+F			10	18,670	1,649,408,500	3,607	671,805,200	3,510	220,771,300	30

(単位：円、件)

			番 号	均 等 割							合 計 ⑨＋⑩
				納 税 義 務 者 数						調定額 ⑩	
				5号 法人	4号 法人	3号 法人	2号 法人	1号 法人	計		
普通法人	分割法人	本県本店分	1	3	5	34	201	237	480	25,652,700	148,458,100
		他県本店分	2	468	247	512	865	564	2,656	695,226,800	1,303,140,500
	県 内 法 人		3	4	11	120	1,943	11,747	13,825	387,800,100	904,305,100
	計 A		4	475	263	666	3,009	12,548	16,961	1,108,679,600	2,355,903,700
特別法人 B			5	11	16	22	88	447	584	37,039,500	108,223,000
公益法人等 C			6	－	－	－	－	1,825	1,825	14,387,400	21,489,800
寮等のみ有する法人 D			7	－	－	2	4	8	14	657,900	657,900
人格なき社団等 E			8	－	－	－	－	165	165	4,080,600	4,571,600
清算法人 F			9	－	－	－	22	227	249	6,240,600	6,368,200
合 計 A＋B＋C＋D＋E＋F			10	486	279	690	3,123	15,220	19,798	1,171,085,600	2,497,214,200

(単位：円)

当該年度に発生した歳出還付額	8,528,741	歳出還付額のうち利子割還付額	41
----------------	-----------	----------------	----

(単位：円、件)

税 割					
告期限が翌年度 の見込納付額	既還付請求利 子割額が過大 である場合の 納付額 ⑤	中間納付額の 歳出還付額 ⑥	現事業年度分 調定額 ⑦ ①－②＋③ ＋④＋⑤＋⑥	過事業年分 調定額 ⑧	調定額 ⑨ ⑦＋⑧
税額 ④					
－	－	8,009,200	121,697,500	1,107,900	122,805,400
4,622,800	－	48,552,100	592,892,100	15,021,600	607,913,700
17,600	－	39,990,900	506,977,500	9,527,500	516,505,000
<b>4,640,400</b>	－	<b>96,552,200</b>	<b>1,221,567,100</b>	<b>25,657,000</b>	<b>1,247,224,100</b>
7, 500	－	－	71, 017, 300	166, 200	71, 183, 500
－	－	－	6, 463, 200	639, 200	7, 102, 400
－	－	－	－	－	－
－	－	－	472, 200	18, 800	491, 000
－	－	53, 000	107, 900	19, 700	127, 600
<b>4,647,900</b>	－	<b>96,605,200</b>	<b>1,299,627,700</b>	<b>26,500,900</b>	<b>1,326,128,600</b>

- 注 1 この調は、当該年度において調定したものについて①から⑦までは現事業年度分、⑧については過事業年度分、⑨については現事業年度分及び過事業年度分の合計額について作成した。
- 2 「確定法人税割額」は、現事業年度分（令和2年2月1日から令和3年1月31日までの間に終了する事業年度分及び同日後に終了する事業年度分で令和3年3月31日までに申告書の提出があったもの）に係る確定申告額の総額（修正申告、更正又は決定を含む。）である。なお、「確定法人税割額」のうち「事業年度数」については決定分を、「税額」については確定申告も決定もない中間申告を含む。
- 3 「確定法人税割額」の事業年度において、確定申告、修正申告、更正又は決定の処理がなされたものについては、その最終の段階で1件とした。この場合において、納付すべき税額がないものについても計上した。
- 4 「中間納付額の歳出還付額」は、現実に還付したか否かを問わず、還付が確定した額である。
- 5 「納税義務者数」は、当該年度中に確定申告したもの及び決定したものの合計である。
- なお、5号法人とは、法第52条第1項第5号に規定する資本金等の額（保険業法に規定する相互会社にあつては純資産額。以下同じ。）が50億円を超えるものを、4号法人とは、同項第4号に規定する資本金等の額が10億円を超え50億円以下の法人を、3号法人とは、同項第3号に規定する資本金等の額が1億円を超え10億円以下の法人を、2号法人とは、同項第2号に規定する資本金等の額が1,000万円を超え1億円以下の法人を、1号法人とは、同項第1号に規定する資本金等の額が1,000万円以下の法人及び公益法人等をいうものである。
- 6 「当該年度に発生した歳出還付額」及び「当該年度に発生した利子割還付額」は、現実に還付したか否かを問わず、当該年度中に還付が確定した額であり、⑤を含まない。
- 7 特別法人とは、法人税法別表第3に掲げる協同組合等をいうものである。

## 4 県民税利子割

## ア 課税状況

(単位：円)

		番号	平成28年度	平成29年度	平成30年度	令和元年度	令和2年度
公社債利子等	公社債利子	1	130,848	26,218	8,713	88,351	109,958
	銀行預金利子	2	111,721,923	127,605,565	202,745,440	61,454,744	75,283,068
	銀行以外の金融機関の預貯金利子	3	65,305,635	55,808,637	47,457,143	45,431,583	33,374,022
	勤務先預金等の利子	4	17,411,500	16,383,728	16,391,209	16,254,157	16,349,352
	合同運用信託の収益の分配	5	-	-	-	-	-
	公募公社債投資信託の収益の分配	6	2,950	965	184	-	-
	郵便貯金利子	7	67,402,208	122,573,131	2,261	2,696	476
	公募公社債投資信託の収益の分配	8	-	-	-	-	-
	国外公社債等の利子等	9	11,432	-	-	-	-
	生命保険等の差益	10	770,774	856,669	524,967	906,260	615,164
	小 計	11	262,757,270	323,254,913	267,129,917	124,137,791	125,732,040
証券投資信託の収益の分配等	公募証券投資信託の収益の分配	12	-	-	-	-	-
	私募公社債投資信託の収益の分配	13	414,000	310,500	207,000	207,000	207,000
	社債的受益証券の収益の分配	14	-	-	-	-	-
	国外私募投資信託の収益の分配	15	-	-	-	-	-
	特定証券投資法人の投資口の配当等	16	-	-	-	-	-
	小 計	17	414,000	310,500	207,000	207,000	207,000
金融類似商品	懸賞金付預貯金等	18	1,386,418	1,562,078	1,614,164	1,718,450	1,883,010
	定期積金給付補てん金	19	3,366,865	938,605	844,411	711,091	814,471
	掛金給付補てん金	20	-	-	-	-	-
	抵当証券の利息	21	-	-	-	-	-
	貴金属売買の利益	22	-	-	-	-	-
	外貨建預金等為替の差益	23	-	-	-	-	-
	一時払保険等の差益	24	4,545,199	3,725,878	8,121,506	8,965,377	12,095,912
	小 計	25	9,298,482	6,226,561	10,580,081	11,394,918	14,793,393
合 計		26	272,469,752	329,791,974	277,916,998	135,739,709	140,732,433

## イ 特別徴収義務者数

(単位：人)

銀行等	信用金庫等	農業協同組合等	証券会社	保険会社等	社内預金実施企業	その他の金融機関等	合 計
13	7	14	5	17	11	1	68

## ウ 営業所数

(単位：件)

銀行等	信用金庫等	農業協同組合等	証券会社	保険会社等	社内預金実施企業	その他の金融機関等	合 計
598	77	92	5	17	15	1	805



## 5 県民税配当割

(単位：円、人)

	平成26年度	平成27年度 4月～12月	平成27年度 1月～3月	平成28年度
上場株式等の配当等	117,359,580	110,421,316	1,289,110	118,300,804
公募証券投資信託の分配に係る配当等	40,265,188	20,895,413	1,287,485	7,383,893
特定投資法人の投資口の配当等	－	－	－	－
特定目的信託の剰余金配当	－	－	－	－
特定公社債の利子・償還金	－	－	1,180,930	9,051,733
源泉徴収選択口座内配当等	678,509,524	496,705,897	27,694	172,514,641
調定額計	836,134,292	628,022,626	3,785,219	307,251,071
特別徴収義務者数	2,851	2,857	205	2,947

	平成29年度	平成30年度	令和元年度	令和2年度
上場株式等の配当等	122,766,885	126,536,505	134,069,879	127,942,517
公募証券投資信託の収益の分配に係る配当等	10,131,458	3,957,225	6,753,804	4,036,207
特定投資法人の投資口の配当等	－	－	－	－
特定目的信託の剰余金配当	－	－	－	－
特定公社債の利子・償還金	7,106,758	4,983,222	3,805,864	3,023,627
源泉徴収口座内配当等	290,539,454	171,663,615	220,301,233	196,562,206
調定額計	430,544,555	307,140,567	364,930,780	331,564,557
特別徴収義務者数	2,973	2,977	2,972	2,890

## 6 県民税株式等譲渡所得割

(単位：円、人)

	平成28年度	平成29年度	平成30年度	令和元年度	令和2年度
調定額計	163,416,542	403,258,062	275,824,187	221,710,135	447,289,842
特別徴収義務者数	76	83	88	91	96

## 7 個人事業税

## ア 課税状況

## (ア) 業種別

(単位：件、円)

	番号	課税標準 千円	調 定 額		減 免 額 等		差 引 調 定 額	
			件数	税額	件数	税額	件数	税額
第 一 種 事 業	1	12,696,796	8,518	634,713,600	-	-	( 99.3 ) 8,518	( 98.8 ) 634,713,600
第 二 種 事 業	2	6,869	7	278,400	-	-	( 100.0 ) 7	( 26.9 ) 278,400
第三種事業	あん摩業等以外	3,524,106	1,764	176,183,200	-	-	( 103.7 ) 1,764	( 101.3 ) 176,183,200
	あ ん 摩 業 等	22,202	31	665,200	-	-	( 129.2 ) 31	( 135.1 ) 665,200
	計	3,546,308	1,795	176,848,400	-	-	( 104.1 ) 1,795	( 101.4 ) 176,848,400
合 計	6	16,249,973	10,320	811,840,400	-	-	( 100.1 ) 10,320	( 99.3 ) 811,840,400

注 1 当該年度において課税したものについて作成した。(分割個人、過年分(修正・更正・決定)を含む。)

2 ( ) 内の数値は、前年対比を示した百分比である。

## (イ) 年度別調定額等の推移

(単位：件、円)

	番号	課税標準 千円	調 定 額		減 免 額 等		差 引 調 定 額	
			件数	税額	件数	税額	件数	税額
23年度	1	13,416,143	9,113	669,749,500	-	-	9,113	669,749,500
24年度	2	13,370,788	8,928	667,721,200	-	-	8,928	667,721,200
25年度	3	14,223,804	9,450	709,877,100	-	-	9,450	709,877,100
26年度	4	14,983,897	9,898	747,881,100	-	-	9,898	747,881,100
27年度	5	15,241,470	10,068	761,101,900	-	-	10,068	761,101,900
28年度	6	15,503,601	10,015	772,596,700	-	-	10,015	772,596,700
29年度	7	15,665,003	10,222	782,535,000	-	-	10,222	782,535,000
30年度	8	16,257,343	10,283	812,015,700	-	-	10,283	812,015,700
元年度	9	16,370,549	10,313	817,790,700	-	-	10,313	817,790,700

## イ 業種別所得金額等

(単位：人、千円)

		番号	課 税 人 員			所 得 金 額			事業主 控 除 額 ②	差引課税 所得金額 ①－②
			所得税 課税者	所得税 失格者	計	所得税 課税者	所得税 失格者	計 ①		
第一種事業	物 品 販 売 業	1	459	19	478	2,377,894	56,170	2,434,064	1,360,105	1,073,959
	金 銭 貸 付 業	2	1	－	1	8,069	－	8,069	2,900	5,169
	不動産貸付業	3	1,274	11	1,285	8,632,286	66,261	8,698,547	3,688,568	5,009,979
	製 造 業	4	355	12	367	1,737,247	35,518	1,772,765	1,043,279	729,486
	運 送 業	5	67	3	70	289,920	9,315	299,235	202,275	96,960
	請 負 業	6	1,720	47	1,767	9,317,945	161,604	9,479,549	5,063,178	4,416,371
	印 刷 業	7	3	－	3	12,252	－	12,252	8,700	3,552
	旅 館 業	8	15	－	15	104,673	－	104,673	43,500	61,173
	料 理 店 業	9	111	2	113	580,205	6,507	586,712	323,109	263,603
	飲 食 店 業	10	142	5	147	674,212	17,901	692,113	422,193	269,920
	代 理 業	11	53	－	53	237,430	－	237,430	153,700	83,730
	その他の事業	12	75	3	78	406,454	11,988	418,442	225,717	192,725
計		13	4,275	102	4,377	24,378,587	365,264	24,743,851	12,537,224	12,206,627
第二種事業	畜 産 業	14	1	－	1	4,330	－	4,330	2,900	1,430
	水 産 業	15	2	－	2	9,308	－	9,308	5,800	3,508
	薪 炭 製 造 業	16	－	－	－	－	－	－	－	－
	計	17	3	－	3	13,638	－	13,638	8,700	4,938
第三種事業	医 業 等	18	183	4	187	1,245,798	13,926	1,259,724	534,809	724,915
	法 務 業 等	19	435	12	447	3,615,197	44,128	3,659,325	1,289,777	2,369,548
	環 境 衛 生 業	20	158	4	162	633,739	12,437	646,176	462,310	183,866
	その他の事業	21	117	3	120	541,714	5,135	546,849	325,527	221,322
	あ ん 摩 業 等	22	15	1	16	64,108	3,528	67,636	45,434	22,202
	計	23	908	24	932	6,100,556	79,154	6,179,710	2,657,857	3,521,853
合 計		24	5,186	126	5,312	30,492,781	444,418	30,937,199	15,203,781	15,733,418

## 8 法人事業税

## ア 事業税額等

				番 号	現 事 業 年						
					確 定 額			左に対応する前年 度分の中間申告額		確定申告が翌年度 になる中間申告額	
					事業 年度数	所得（収入） 金額	税 額 ①	事業 年度数	税 額 ②	事業 年度数	税 額 ③
所得課税分  （外形対象法人分を除く）	普通法人	分割法人	本県本店分	1	455	11,752,730,000	771,299,500	149	255,159,400	139	290,551,600
		分割法人	他県本店分	2	1,812	30,409,979,000	2,052,735,800	765	565,018,100	748	687,370,900
		県内法人		3	13,453	62,614,451,344	3,734,171,200	1,984	1,277,269,500	1,941	1,284,474,600
		計 a		4	15,720	104,777,160,344	6,558,206,500	2,898	2,097,447,000	2,828	2,262,397,100
	特別法人 b		5	932	11,617,760,632	527,687,200	-	-	2	503,900	
	公益法人等 c		6	458	1,001,767,604	56,850,200	-	-	-	-	
	人格なき社団等 d		7	165	96,132,070	4,430,200	-	-	-	-	
	清算法人 e		8	404	34,410,587	1,688,300	4	463,300	1	29,800	
	特定信託 f		9	-	-	-	-	-	-	-	
	法人課税信託 g		10	-	-	-	-	-	-	-	
	計 A a+b+c+d+e+f+g		11	17,679	117,527,231,237	7,148,862,400	2,902	2,097,910,300	2,831	2,262,930,800	
収入金額課税分 B				12	175	329,713,863,888	2,974,816,500	98	921,414,800	108	975,811,300
課税標準の特例による 課税 C				13	-	-	-	-	-	-	-
外形対象法人分	所得割分			14	899	98,760,399,373	716,659,800	742	346,326,900	767	335,888,200
	付加価値割分			15		350,098,659,950	4,216,244,900		2,077,307,300		2,094,823,100
	資本割分			16		380,996,594,532	1,909,693,800		909,076,800		972,951,700
	計 D			17	899		6,842,598,500	742	3,332,711,000	767	3,403,663,000
合計 A+B+C+D				18	18,753		16,966,277,400	3,742	6,352,036,100	3,706	6,642,405,100

- 注 1 「現事業年度分」とは、令和2年2月1日から令和3年1月31日までの間に終了する事業年度分（同日後に終了する事業年度分で令和3年3月31日までに申告書の提出があったものを含む。）について確定申告書の提出のあったものである。
- 2 ①及び⑦又は「所得（収入）金額」欄は、令和2年度において確定申告、修正申告、更正又は決定によって確定した事業税額（過事業年度分で令和元年度以前に申告等があり、令和2年度に修正申告、更正増があったものについては、当該増差税額をいう。）又はこれに対応する所得（収入）金額である。なお、「確定額」のうち「事業年度数」については決定分を、「税額」については確定申告も決定もない中間申告を含んだ。

(単位：円、件)

度 分				過 事 業 年 度 分		合 計	番 号
確定申告期限が翌年度 となる見込納付額		中間納付額の 歳出還付額 ⑤	調定額 ⑥ ①－②＋③＋④ ＋⑤	所得（収入）金 額	調定額 ⑦	合計 ⑥＋⑦	
事業 年度数	税額 ④						
-	-	29,662,000	836,353,700	124,939,999	8,156,400	844,510,100	1
11	15,486,100	72,706,000	2,263,280,700	479,926,564	31,729,100	2,295,009,800	2
-	-	281,976,200	4,023,352,500	2,933,075,479	60,623,700	4,083,976,200	3
11	15,486,100	384,344,200	7,122,986,900	3,537,942,042	100,509,200	7,223,496,100	4
1	192,200	-	528,383,300	30,124,895	1,139,400	529,522,700	5
-	-	-	56,850,200	131,050,154	4,627,100	61,477,300	6
-	-	-	4,430,200	4,057,731	135,500	4,565,700	7
-	-	446,000	1,700,800	4,762,131	157,300	1,858,100	8
-	-	-	-	-	-	-	9
-	-	-	-	-	-	-	10
12	15,678,300	384,790,200	7,714,351,400	3,707,936,953	106,568,500	7,820,919,900	11
1	357,700	530,900	3,030,101,600	71,860,270	644,300	3,030,745,900	12
-	-	-	-	-	-	-	13
21	15,145,700	2,224,300	723,591,100	1,392,719,351	9,467,800	733,058,900	14
	34,911,300	39,871,600	4,308,543,600	3,085,707,080	30,859,300	4,339,402,900	15
	11,418,800	3,521,200	1,988,508,700	3,490,612,355	16,878,700	2,005,387,400	16
21	61,475,800	45,617,100	7,020,643,400		57,205,800	7,077,849,200	17
34	77,511,800	430,938,200	17,765,096,400		164,418,600	17,929,515,000	18
				当該年度において発生した 歳出還付額		469,451,561	

3 「確定額」の事業年度において、確定申告、修正申告、更正又は決定の処理がなされたものについては、その最終の段階で1件とした。なお、欠損法人等納付すべき税額がないものについても計上した。

4 「中間納付額の歳出還付額」は、現実に還付したか否かを問わず、還付が確定した額である。

5 「当該年度において発生した歳出還付額」は、現実に還付したか否かを問わず、当該年度中に還付が確定した額である。

## イ 資本金又は出資金別法人数

所得階層 資本金別	番号	県内法人 (A)								県内本店分割			
		普通法人			特別法人			収入金 課税 法人	合計	普通法人			利益 法人
		利益 法人	欠損 法人	小計	利益 法人	欠損 法人	小計			利益 法人	欠損 法人	小計	
300万円未満	1	734	1,488	2,222	213	184	397	31	2,650	13	19	32	1
300万円以上 1,000万円未満	2	2,358	4,511	6,869	92	94	186	21	7,076	37	60	97	1
1,000万円	3	873	1,502	2,375	53	81	134	18	2,527	48	60	108	1
1,000万円超 5,000万円未満	4	759	781	1,540	51	60	111	19	1,670	99	46	145	1
5,000万円以上 1億円未満	5	139	150	289	13	10	23	6	318	39	24	63	0
1億円	6	20	21	41	1	0	1	3	45	2	3	5	0
1億円超 10億円未満	7	21	14	35	18	8	26	4	65	11	2	13	0
10億円	8	1	0	1	0	0	0	0	1	0	0	0	0
10億円超 50億円未満	9	4	0	4	11	3	14	1	19	3	0	3	0
50億円	10	0	1	1	0	0	0	0	1	0	0	0	0
50億円超 100億円未満	11	0	0	0	3	0	3	0	3	0	0	0	0
100億円以上	12	0	0	0	0	0	0	0	0	2	0	2	0
合 計	13	4,909	8,468	13,377	455	440	895	103	14,375	254	214	468	4
(内数)外形対象法人	14	26	15	41						16	2	18	

所得階層  資本金別	番号	県外本店分割法人（C）											
		普通法人			特別法人			収入金 課税法人	その他				合計
		利益法人	欠損法人	小計	利益法人	欠損法人	小計		不申告法人	休業中の法人	清算中の法人	所在不明法人	
300万円未満	1	25	39	64	3	1	4	4	4	6	1	0	83
300万円以上 1,000万円未満	2	75	104	179	0	0	0	0	14	2	5	5	205
1,000万円	3	208	161	369	0	1	1	0	16	3	13	3	405
1,000万円超 5,000万円未満	4	328	171	499	4	1	5	2	12	2	17	2	539
5,000万円以上 1億円未満	5	297	134	431	0	0	0	2	12	1	6	0	452
1億円	6	182	71	253	0	0	0	0	7	0	4	0	264
1億円超 10億円未満	7	264	49	313	1	0	1	7	10	1	6	0	338
10億円	8	23	1	24	0	0	0	1	2	0	0	0	27
10億円超 50億円未満	9	188	22	210	2	0	2	2	4	0	1	0	219
50億円	10	6	0	6	0	0	0	0	0	0	0	0	6
50億円超 100億円未満	11	60	11	71	2	0	2	1	2	1	0	0	77
100億円以上	12	167	35	202	4	1	5	40	5	0	0	0	252
合 計	13	1,823	798	2,621	16	4	20	59	88	16	53	10	2,867
(内数)外形対象法人	14	708	118	826									826

注 1 この調は、令和2年2月1日から令和3年1月31日までの間に事業年度が終了し、かつ当該年度末までに申告納付期限の到来した法人について当該年度における最終処理の段階で作成したものである。

2 収入金課税法人については、主たる事業が収入金課税対象事業のものを記載した。

法人 (B)				県内本店法人計 (A) + (B)											
特別法人		収入金 課税 法人	合計	普通法人			特別法人			収入金 課税 法人	その他				合計
欠損 法人	小計			利益 法人	欠損 法人	小計	利益 法人	欠損 法人	小計		不申告 法人	休業中 の法人	清算中 の法人	所在不 明法人	
2	3	0	35	747	1,507	2,254	214	186	400	31	160	178	95	11	3,129
3	4	1	102	2,395	4,571	6,966	93	97	190	22	205	421	215	14	8,033
0	1	1	110	921	1,562	2,483	54	81	135	19	54	93	96	2	2,882
1	2	3	150	858	827	1,685	52	61	113	22	29	33	44	1	1,927
0	0	0	63	178	174	352	13	10	23	6	5	3	8	0	397
0	0	0	5	22	24	46	1	0	1	3	2	0	1	0	53
0	0	0	13	32	16	48	18	8	26	4	0	1	2	0	81
0	0	0	0	1	0	1	0	0	0	0	0	0	0	0	1
0	0	0	3	7	0	7	11	3	14	1	0	0	0	0	22
0	0	0	0	0	1	1	0	0	0	0	0	0	0	0	1
0	0	0	0	0	0	0	3	0	3	0	0	0	0	0	3
0	0	0	2	2	0	2	0	0	0	0	0	0	0	0	2
6	10	5	483	5,163	8,682	13,845	459	446	905	108	455	729	461	28	16,531
				42	17	59									59

合 計 (A) + (B) + (C)											
普通法人			特別法人			収入金 課税 法人	その他				合計
利益 法人	欠損 法人	小計	利益 法人	欠損 法人	小計		不申告 法人	休業中 の法人	清算中 の法人	所在不 明法人	
772	1,546	2,318	217	187	404	35	164	184	96	11	3,212
2,470	4,675	7,145	93	97	190	22	219	423	220	19	8,238
1,129	1,723	2,852	54	82	136	19	70	96	109	5	3,287
1,186	998	2,184	56	62	118	24	41	35	61	3	2,466
475	308	783	13	10	23	8	17	4	14	0	849
204	95	299	1	0	1	3	9	0	5	0	317
296	65	361	19	8	27	11	10	2	8	0	419
24	1	25	0	0	0	1	2	0	0	0	28
195	22	217	13	3	16	3	4	0	1	0	241
6	1	7	0	0	0	0	0	0	0	0	7
60	11	71	5	0	5	1	2	1	0	0	80
169	35	204	4	1	5	40	5	0	0	0	254
6,986	9,480	16,466	475	450	925	167	543	745	514	38	19,398
750	135	885									885

3 清算中の法人については、解散後、清算終了までに至っていないもののほか、清算終了のものを記載した。

4 公益法人、人格なき社団等の資本金等の額を有しない法人は含まれていない。

## ウ 業種別所得金額等

		番号	県 内 法 人				分 割 法 人 (本県本店)		
			法人数	利 益 法人数	所得金額 (千円)	税 額 (円)	法人数	利 益 法人数	所得金額 (千円)
農 業		1	621	221	1,046,221	57,057,200	5	2	62,143
林 業、狩 猟 業		2	104	46	706,149	41,543,900	-	-	-
漁 業、水 産 養 殖 業		3	25	5	120,122	7,482,800	-	-	-
鉱 業		4	65	22	396,275	23,167,700	2	1	11,256
建設業		5	2,864	1,322	22,839,509	1,395,833,000	79	47	2,950,309
製 造 業	食 料 品、た ば こ 製 造 業	6	357	97	2,118,795	144,695,200	9	6	195,326
	織 維 工 業	7	22	5	12,483	442,700	-	-	-
	衣服、その他の繊維製品製造業	8	169	56	225,558	11,045,300	4	2	193,356
	木 材、木 製 品 製 造 業	9	173	41	976,075	59,552,600	8	5	1,948,682
	家 具、装 備 品 製 造 業	10	70	15	45,375	1,839,800	2	1	56,615
	パルプ、紙、紙加工品製造業	11	11	1	10,316	514,100	-	-	-
	出版、印刷、同関連産業	12	82	14	108,672	6,434,800	4	2	17,850
	化 学 工 業	13	29	7	845,987	92,633,700	3	2	103,966
	石油製品、石炭製品製造業	14	24	9	121,104	6,919,700	7	3	228,652
	窯 業、土 石 製 品 製 造 業	15	62	13	768,156	49,752,900	5	1	110,015
	一 般 機 械 器 具 製 造 業	16	137	49	1,291,813	98,379,800	9	6	868,393
	電 気 機 械 器 具 製 造 業	17	52	16	845,120	85,196,000	3	3	471,960
	輸 送 用 機 械 器 具 製 造 業	18	29	11	143,016	8,566,300	2	-	-
	精 密 機 械 器 具 製 造 業	19	137	46	1,085,220	102,669,300	8	6	892,100
	そ の 他 の 製 造 業	20	272	108	8,549,328	349,528,600	13	8	1,401,808
小 計		21	1,626	488	17,147,018	1,018,170,800	77	45	6,488,723
卸 売 業、 小 売 業	卸 売 業	22	828	294	3,323,510	197,579,300	39	21	1,130,709
	各 種 商 品 小 売 業	23	82	29	656,927	41,902,100	4	2	1,071,175
	織物、衣服、身の回り品小売業	24	257	41	201,791	10,252,100	11	2	24,982
	飲 食 料 品 小 売 業	25	945	264	3,591,252	218,648,800	17	6	300,433
	飲 食 業	26	461	87	303,246	14,993,500	23	4	68,205
	家 具、建 具、什 器 小 売 業	27	291	107	980,613	56,391,300	12	10	424,795
	そ の 他 の 小 売 業	28	1,195	409	3,717,441	213,878,000	40	19	835,027
小 計		29	4,059	1,231	12,774,780	753,645,100	146	64	3,855,326
金 融 ・ 保 険 業		30	240	96	692,281	30,380,500	4	4	3,638,532
不 動 産 業		31	776	302	2,255,384	128,480,900	16	6	91,686
運 輸 ・ 通 信 業	道 路 旅 客 運 送 業	32	92	19	91,869	16,329,500	6	2	10,192
	道 路 貨 物 運 送 業	33	216	87	1,380,774	83,186,700	17	10	333,595
	倉 庫 業	34	13	7	337,517	22,092,900	-	-	-
	通 信 業	35	10	6	12,911	453,000	-	-	-
	そ の 他 の 運 送 業	36	42	13	263,148	22,090,800	2	2	45,541
小 計		37	373	132	2,086,219	144,152,900	25	14	389,328
電 気、ガ ス、水 道、熱 供 給 業		38	85	5	12,420	291,989,100	3	-	-
サ ー ビ ス 業	旅 館、そ の 他 の 宿 泊 業	39	190	20	253,756	22,658,900	4	-	-
	対 個 人 サ ー ビ ス 業	40	279	74	592,199	33,356,600	11	4	38,093
	映 画 業、娛 楽 業	41	122	18	615,887	47,021,400	7	3	177,947
	放 送 業	42	9	5	251,589	16,506,600	4	3	255,668
	修 理 業	43	58	29	363,859	21,278,000	1	1	581
	対 事 務 所 サ ー ビ ス 業	44	283	112	1,578,035	94,669,000	21	12	214,816
	医 療、保 健 業	45	580	254	2,209,173	115,652,100	19	12	528,327
	そ の 他 の サ ー ビ ス 業	46	1,439	526	5,344,592	326,205,400	54	35	1,559,605
小 計		47	2,960	1,038	11,209,090	677,348,000	121	70	2,775,037
分 類 不 能 の 産 業		48	22	8	55,984	6,011,000	1	1	27,928
合 計		49	13,820	4,916	71,341,452	4,575,262,900	479	254	20,290,268

注 1 この調は、普通法人の現事業年度分の確定申告額について作成した。

2 税額は、課税標準が所得金額以外のものも含まれている。



分)	分割法人(他県本店分)				合 計				番号
税 額 (円)	法人数	利 益 法人数	所得金額 (千円)	税 額 (円)	法人数	利 益 法人数	所得金額 (千円)	税 額 (円)	
4,437,600	12	10	130,505	8,918,100	638	233	1,238,869	70,412,900	1
-	3	2	30,045	2,044,800	107	48	736,194	43,588,700	2
-	-	-	-	-	25	5	120,122	7,482,800	3
1,280,900	8	7	2,672,973	160,469,000	75	30	3,080,504	184,917,600	4
194,676,600	257	214	15,042,738	740,161,400	3,200	1,583	40,832,556	2,330,671,000	5
12,517,800	47	29	729,078	50,963,300	413	132	3,043,199	208,176,300	6
-	9	4	220,192	14,361,700	31	9	232,675	14,804,400	7
12,765,200	31	12	79,208	8,196,300	204	70	498,122	32,006,800	8
52,379,100	9	4	713,345	49,517,600	190	50	3,638,102	161,449,300	9
3,615,900	2	2	16,891	2,824,300	74	18	118,881	8,280,000	10
-	12	5	18,068	58,323,500	23	6	28,384	58,837,600	11
999,000	22	9	41,518	2,477,300	108	25	168,040	9,911,100	12
6,796,200	42	35	3,567,084	223,337,500	74	44	4,517,037	322,767,400	13
14,791,200	18	9	155,973	9,175,800	49	21	505,729	30,886,700	14
11,588,700	21	18	892,616	79,696,700	88	32	1,770,787	141,038,300	15
58,222,300	88	68	1,908,891	376,993,700	234	123	4,069,097	533,595,800	16
182,377,200	50	32	841,385	122,725,100	105	51	2,158,465	390,298,300	17
-	22	16	849,807	171,340,300	53	27	992,823	179,906,600	18
70,261,500	36	21	1,325,588	130,684,600	181	73	3,302,908	303,615,400	19
46,546,400	124	79	3,605,088	232,154,400	409	195	13,556,224	628,229,400	20
<b>472,860,500</b>	<b>533</b>	<b>343</b>	<b>14,964,732</b>	<b>1,532,772,100</b>	<b>2,236</b>	<b>876</b>	<b>38,600,473</b>	<b>3,023,803,400</b>	<b>21</b>
74,409,500	336	261	15,010,507	794,370,600	1,203	576	19,464,726	1,066,359,400	22
125,988,100	30	20	1,895,771	162,806,600	116	51	3,623,873	330,696,800	23
2,249,200	95	35	1,103,390	81,877,400	363	78	1,330,163	94,378,700	24
19,797,500	115	68	3,427,996	261,200,500	1,077	338	7,319,681	499,646,800	25
4,330,100	107	43	552,227	64,837,000	591	134	923,678	84,160,600	26
27,631,200	35	29	2,553,502	116,803,000	338	146	3,958,910	200,825,500	27
54,583,700	251	169	7,431,100	440,125,000	1,486	597	11,983,568	708,586,700	28
<b>308,989,300</b>	<b>969</b>	<b>625</b>	<b>31,974,493</b>	<b>1,922,020,100</b>	<b>5,174</b>	<b>1,920</b>	<b>48,604,599</b>	<b>2,984,654,500</b>	<b>29</b>
427,487,300	93	54	7,882,312	1,163,437,300	337	154	12,213,125	1,621,305,100	30
5,702,500	46	37	3,100,104	120,388,100	838	345	5,447,174	254,571,500	31
533,700	3	2	18,268	1,197,300	101	23	120,329	18,060,500	32
21,437,800	98	80	2,435,498	214,879,500	331	177	4,149,867	319,504,000	33
-	3	3	9,462	901,100	16	10	346,979	22,994,000	34
-	18	13	6,274,717	231,284,400	28	19	6,287,628	231,737,400	35
2,805,200	39	22	10,954,735	752,020,600	83	37	11,263,424	776,916,600	36
<b>24,776,700</b>	<b>161</b>	<b>120</b>	<b>19,692,680</b>	<b>1,200,282,900</b>	<b>559</b>	<b>266</b>	<b>22,168,227</b>	<b>1,369,212,500</b>	<b>37</b>
1,246,500	7	4	300,403	1,988,340,300	95	9	312,823	2,281,575,900	38
-	28	7	711,921	59,119,800	222	27	965,677	81,778,700	39
2,186,300	53	24	264,538	21,443,500	343	102	894,830	56,986,400	40
12,080,100	44	19	1,653,769	102,391,600	173	40	2,447,603	161,493,100	41
32,756,500	2	-	-	2,546,600	15	8	507,257	51,809,700	42
19,700	22	18	1,144,498	62,719,800	81	48	1,508,938	84,017,500	43
13,743,600	104	90	3,235,703	213,955,200	408	214	5,028,554	322,367,800	44
34,533,200	49	28	872,905	56,990,700	648	294	3,610,405	207,176,000	45
106,122,500	295	228	7,648,966	694,762,800	1,788	789	14,553,163	1,127,090,700	46
<b>201,441,900</b>	<b>597</b>	<b>414</b>	<b>15,532,300</b>	<b>1,213,930,000</b>	<b>3,678</b>	<b>1,522</b>	<b>29,516,427</b>	<b>2,092,719,900</b>	<b>47</b>
1,708,700	6	6	589,488	61,695,400	29	15	673,400	69,415,100	48
<b>1,644,608,500</b>	<b>2,692</b>	<b>1,836</b>	<b>111,912,773</b>	<b>10,114,459,500</b>	<b>16,991</b>	<b>7,006</b>	<b>203,544,493</b>	<b>16,334,330,900</b>	<b>49</b>

## エ 収入金額課税法人

	本県本店分割法人		他県本店分割法人		県内法人		合 計	
	法人数	収入金額 (千円)	法人数	分割基準による 本県分収入 金額 (千円)	法人数	収入金額 (千円)	法人数	収入金額 (千円)
電気供給業	5	305,088	28	220,947,705	101	32,627,139	134	253,879,932
ガス供給業	-	-	3	3,627,832	2	58,405	5	3,686,237
生命保険業	-	-	20	37,696,826	-	-	20	37,696,826
損害保険業	-	-	8	33,950,861	-	-	8	33,950,861
計	5	305,088	59	296,223,224	103	32,685,544	167	329,213,856

注 この調は、当該年度において課税したもののうち、現事業年度分について作成した。

## オ 非課税事業

	平成29年度		平成30年度		令和元年度		令和2年度	
	法人数	所得金額 (千円)	法人数	所得金額 (千円)	法人数	所得金額 (千円)	法人数	所得金額 (千円)
林 業	28	4,023	28	7,178	28	7,254	30	3,230
鉱物の採取事業	2	430	2	1,420	2	497	2	2,546
農 業	163	424,161	196	289,710	215	401,723	255	468,984
計	193	428,614	226	298,308	245	409,474	287	474,760

注 1 この調は、各年度の確定申告分について作成した。

2 「所得金額」は、非課税事業のみを行うものについては、法人税の課税標準であり、課税事業と非課税事業とを併せて行うものについては、非課税事業に係る所得である。

## 9 地方消費税

### ア 国からの払込金額

	平成28年度	平成29年度	平成30年度	令和元年度	令和2年度
	円	円	円	円	円
譲渡割	15,331,239,732	14,647,958,700	14,745,213,207	14,452,136,671	16,393,117,627
貨物割	1,352,519,382	1,067,395,081	996,579,033	1,304,443,945	1,476,081,931
計	16,683,759,114	15,715,353,781	15,741,792,240	15,756,580,616	17,869,199,558
(一般財源分)	(9,813,975,949)	(9,244,325,754)	(9,259,877,788)	(9,268,576,833)	(8,509,142,647)
(社会保障財源分)	(6,869,783,165)	(6,471,028,027)	(6,481,914,452)	(6,488,003,783)	(9,360,056,911)

注) ( ) 書きは、一般財源分と社会保障財源分の内訳(内数)である。(下記ウ～オにおいて同じ。)

なお、平成28年度から令和元年度までの一般財源分と社会保障財源分の割合は、それぞれ10/17と7/17である  
令和2年度の一般財源分と社会保障財源分の割合は、それぞれ10/21と11/21である。

### イ 地方消費税徴収取扱費

	平成28年度	平成29年度	平成30年度	令和元年度	令和2年度
	円	円	円	円	円
譲渡割	45,944,434	50,151,617	51,798,583	49,022,298	47,268,194
貨物割	4,396,366	4,145,309	3,951,737	4,859,273	5,405,126
計	50,340,800	54,296,926	55,750,320	53,881,571	52,673,320

注) 社会保障財源分に係る払込額については、地方消費税徴収取扱費の算定基礎から除かれる。

### ウ 地方消費税清算金

	平成28年度	平成29年度	平成30年度	令和元年度	令和2年度
	円	円	円	円	円
収入①	36,839,339,965	38,737,957,326	39,631,815,251	37,121,644,465	45,263,104,171
(一般財源分)	(21,624,341,967)	(22,733,912,335)	(23,255,638,955)	(21,782,324,478)	(21,480,310,241)
(社会保障財源分)	(15,214,997,998)	(16,004,044,991)	(16,376,176,296)	(15,339,319,987)	(23,782,793,930)
支出②	16,172,200,965	15,549,108,326	15,607,533,251	15,089,444,465	17,940,829,171
(一般財源分)	(9,493,399,967)	(9,124,986,335)	(9,157,549,955)	(8,854,678,478)	(8,514,480,241)
(社会保障財源分)	(6,678,800,998)	(6,424,121,991)	(6,449,983,296)	(6,234,765,987)	(9,426,348,930)
差引①－②	20,667,139,000	23,188,849,000	24,024,282,000	22,032,200,000	27,322,275,000

### エ 市町村交付金

	平成28年度	平成29年度	平成30年度	令和元年度	令和2年度
	円	円	円	円	円
交付額	18,486,287,000	19,433,978,000	19,881,512,000	18,623,041,000	22,705,528,000
(一般財源分)	(10,851,277,000)	(11,405,101,000)	(11,666,312,000)	(10,927,674,000)	(10,775,262,000)
(社会保障財源分)	(7,635,010,000)	(8,028,877,000)	(8,215,200,000)	(7,695,367,000)	(11,930,266,000)

### オ 県の実収入額(国からの払込額－徴収取扱費＋清算金収入－清算金支出－市町村交付金)

	平成28年度	平成29年度	平成30年度	令和元年度	令和2年度
	円	円	円	円	円
ア－イ＋ウ① －ウ②－エ	19,415,927,855	19,828,811,920	19,828,811,920	19,111,858,045	22,433,273,238
(一般財源分)	(11,393,853,828)	(11,635,904,468)	(11,635,904,468)	(11,214,667,262)	(10,647,037,327)
(社会保障財源分)	(8,022,074,027)	(8,192,907,452)	(8,192,907,452)	(7,897,190,783)	(11,786,235,911)

## 10 不動産取得税

## ア 承継取得分

		番 号	平成28年度		平成29年度		平成30年度	
			調定件数	調定額	調定件数	調定額	調定件数	調定額
土 地	住宅用宅地	1	2,042	117,676,100	1,985	106,842,600	1,987	102,278,900
	上記以外の 宅地	2	4,391	328,533,200	3,990	277,817,900	4,183	286,177,600
	農地	3	969	14,265,700	982	14,453,140	1,011	14,437,500
	山林	4	263	4,404,200	209	3,066,200	251	4,123,500
	その他	5	44	1,208,600	79	1,325,700	61	1,250,400
	小計	6	7,709	466,087,800	7,245	403,505,540	7,493	408,267,900
家 屋	木造	7	2,400	143,625,200	2,191	135,574,500	2,397	140,348,000
	非木造	8	646	484,252,900	562	322,247,900	633	357,570,800
	小計	9	3,046	627,878,100	2,753	457,822,400	3,030	497,918,800
計		10	10,755	1,093,965,900	9,998	861,327,940	10,523	906,186,700

## イ 原始取得分

		番 号	平成28年度		平成29年度		平成30年度	
			調定件数	調定額	調定件数	調定額	調定件数	調定額
木 造 家 屋	専用住宅	1	1,017	94,429,000	1,081	109,047,900	1,042	108,256,300
	併用住宅	2	72	27,640,000	70	25,150,900	61	20,086,600
	店舗	3	61	17,512,400	73	22,639,200	69	19,584,400
	その他	4	371	100,178,200	368	95,580,300	377	107,076,500
	小計	5	1,521	239,759,600	1,592	252,418,300	1,549	255,003,800
非 木 造 家 屋	専用住宅	6	114	14,920,800	138	13,294,100	164	15,058,700
	併用住宅	7	6	10,684,900	6	11,641,000	6	13,276,600
	店舗	8	88	162,534,400	60	103,425,000	75	131,304,800
	その他	9	260	228,070,900	196	238,784,700	262	252,303,700
	小計	10	468	416,211,000	400	367,144,800	507	411,943,800
計		11	1,989	655,970,600	1,992	619,563,100	2,056	666,947,600

合計(ア+イ)			12,744	1,749,936,500	11,990	1,480,891,040	12,579	1,573,134,300
---------	--	--	--------	---------------	--------	---------------	--------	---------------

令和元年度		令和2年度				番号
調定件数	調定額	調定件数	前年比	調定額	前年比	
	円	件	%	円	%	
2,021	106,348,400	1,985	98.2	97,484,000	91.7	1
4,293	305,090,900	4,024	93.7	282,660,200	92.6	2
931	16,779,610	1,124	120.7	20,263,000	120.8	3
266	4,533,900	290	109.0	3,779,600	83.4	4
39	497,200	57	146.2	1,846,700	371.4	5
7,550	433,250,010	7,480	99.1	406,033,500	93.7	6
2,290	147,747,800	2,274	99.3	145,233,400	98.3	7
746	468,523,500	500	67.0	241,075,200	51.5	8
3,036	616,271,300	2,774	91.4	386,308,600	62.7	9
<b>10,586</b>	<b>1,049,521,310</b>	<b>10,254</b>	<b>96.9</b>	<b>792,342,100</b>	<b>75.5</b>	<b>10</b>

令和元年度		令和2年度				番号
調定件数	調定額	調定件数	前年比	調定額	前年比	
	円	件	%	円	%	
1,106	114,321,200	1,132	102.4	119,651,900	104.7	1
50	22,473,400	53	106.0	14,965,500	66.6	2
62	18,417,200	43	69.4	11,163,200	60.6	3
392	132,778,300	350	89.3	103,383,900	77.9	4
1,610	287,990,100	1,578	98.0	249,164,500	86.5	5
173	20,370,900	138	79.8	20,531,900	100.8	6
5	21,233,700	6	120.0	21,294,100	100.3	7
67	106,395,000	43	64.2	94,186,300	88.5	8
226	317,929,200	239	105.8	414,500,800	130.4	9
471	465,928,800	426	90.4	550,513,100	118.2	10
<b>2,081</b>	<b>753,918,900</b>	<b>2,004</b>	<b>96.3</b>	<b>799,677,600</b>	<b>106.1</b>	<b>11</b>

<b>12,667</b>	<b>1,803,440,210</b>	<b>12,258</b>	<b>96.8</b>	<b>1,592,019,700</b>	<b>88.3</b>	
---------------	----------------------	---------------	-------------	----------------------	-------------	--

## 11 県たばこ税

## ア 課税本数

実績月	売渡等の本数 ①	課税免除 ②	返還控除 ③	課税本数 ①－②－③	前年比
令和2年	本	本	本	本	%
3月	91,749,909	－	683,407	91,066,502	93.9
4月	88,108,689	－	711,076	87,397,613	85.2
5月	90,650,330	－	308,108	90,342,222	87.5
6月	96,362,739	－	766,157	95,596,582	97.8
7月	98,156,577	－	637,571	97,519,006	91.0
8月	94,666,666	－	532,245	94,134,421	86.7
9月	118,363,295	－	578,804	117,784,491	114.8
10月	77,324,069	－	749,688	76,574,381	81.7
11月	82,443,158	－	532,174	81,910,984	88.4
12月	96,229,359	－	536,127	95,693,232	95.1
1月	82,236,968	－	312,357	81,924,611	92.7
2月	79,053,985	－	524,960	78,529,025	90.9
小計	1,095,345,744	－	6,872,674	1,088,473,070	92.2
手持品課税分	53,781,662	－	－	53,781,662	極大
合計	1,149,127,406	0	6,872,674	1,142,254,732	96.7
平成28年度	1,415,688,632	202,400	6,012,220	1,409,474,012	97.9
平成29年度	1,330,687,099	560,200	6,039,731	1,324,087,168	93.9
平成30年度	1,315,860,202	559,800	5,933,673	1,309,366,729	98.9
令和元年度	1,187,377,246	188,400	6,087,022	1,181,101,824	90.2

注 売渡等の本数は、返還控除前の本数で課税免除本数を含む。

## イ 年度別調定額等の推移

	算出税額 ①	課税免除額 ②	返還控除額 ③	手持品課税額 ④	調定額 ①－②－③＋④	前年比
	円	円	円	円	円	%
平成28年度	1,186,162,097	174,064	5,144,308	151,702	1,180,995,427	96.9
平成29年度	1,123,468,157	481,772	5,168,772	123,238	1,117,940,851	94.7
平成30年度	1,100,599,379	511,696	5,237,211	4,703,451	1,099,553,923	98.4
令和元年度	1,097,361,257	175,212	5,636,069	146,488	1,091,696,464	99.3
令和2年度	1,047,881,601	－	6,574,306	3,764,414	1,045,071,709	95.7

## ウ 年度別手持品課税に係る調定額等の推移

	課税時期	課税対象	売渡本数	調定額	前年比
			本	円	%
平成28年度	4月1日	旧3級品	2,170,150	151,702	皆増
平成29年度	4月1日	旧3級品	1,764,145	123,238	81.2
平成30年度	4月1日	旧3級品	1,598,505	167,629	－
	10月1日	製造たばこ (旧3級品除く)	64,801,791	4,535,822	－
		合計	66,400,296	4,703,451	極大
令和元年度	10月1日	旧3級品	535,339	146,488	3.2
令和2年度	10月1日	製造たばこ	53,781,662	3,764,414	極大

**秋田はいいとこだ！**



©2015秋田県んだッチ

## 12 ゴルフ場利用税

## ア 課税状況

	施設数	特別徴収義務者数	利 用 人 員	非課税利用人員			
				18歳未満	70歳以上	身体障害者	国体参加選手
				人	人	人	人
18ホールを超えるもの	3	3	103,435	204	22,191	211	-
18 ホール	11	10	205,800	182	43,141	595	-
18 ホール 未 満	-	-	-	-	-	-	-
9 ホールを超えるもの	3	3	30,590	57	11,226	167	-
9 ホール							
計	17	16	339,825	443	76,558	973	-

- 注 1 この調は、令和2年度において課税したものについて作成した。
- 2 「施設数」及び「特別徴収義務者数」は令和3年2月末日現在の数である。
- 3 「利用人員」は、令和2年4月1日から令和3年2月末日までの間の延べ数である。
- 4 「非課税利用人員」及び「課税利用人員」は、「利用人員」の内数である。
- 5 「特例適用人員」とは、条例に規定されている特例により税率が2分の1となった利用人員である。

## イ 年度別調定額等の推移

	施設数	特別徴収義務者数	利 用 人 員	非課税利用人員			
				18歳未満	70歳以上	身体障害者	国体参加選手
				人	人	人	人
平成28年度	17	15	357,857	1,131	55,839	1,231	52
平成29年度	17	16	328,109	824	58,105	933	46
平成30年度	17	16	335,188	541	66,320	823	-
令和元年度	17	16	347,965	632	73,523	808	20

注 各年度の「計」の数値である。

## ウ 市町村別施設数

市 町 村 名	施 設 数
大 館 市	1
北 秋 田 市	2
八 峰 町	1
三 種 町	1
秋 田 市	7
男 鹿 市	1
大 仙 市	3
横 手 市	1
計	17

注 令和2年4月1日現在のゴルフ場所在市町村とゴルフ場数である。



							調 定 額
		課税利用人員					
		特例適用人員				通常利用人員	
教育活動	小計	65歳以上 70歳未満	早朝・薄暮	競技会参加選手	小計		
人	人	人	人	人	人	人	円
-	22,606	2,759	-	-	2,759	78,070	51,186,200
-	43,918	13,880	998	-	14,878	147,004	86,685,600
-	-	-	-	-	-	-	-
-	11,450	184	-	-	184	18,956	7,619,200
-	77,974	16,823	998	-	17,821	244,030	145,491,000

							調 定 額
		課税利用人員					
		特例適用人員				通常利用人員	
教育活動	小計	65歳以上 70歳未満	早朝・薄暮	競技会参加選手	小計		
人	人	人	人	人	人	人	円
30	58,283	24,063	693	1,661	26,417	273,157	171,474,500
4	59,912	23,340	899	439	24,678	243,519	154,101,200
－	67,684	21,468	427	874	22,769	244,735	155,550,800
－	74,983	17,854	543	508	18,905	254,077	157,240,450

## 13 軽油引取税

## ア 課税状況

		平成28年度	平成29年度	平成30年度	令和元年度	令和2年度
申告納入分	引 取 数 量 ① ( ℓ )	(97.4) 342,252,460	(102.9) 352,114,502	(104.3) 367,258,639	(100.1) 367,657,840	(96.2) 353,570,501
	課税対象とならない数量 ② ( ℓ )	(91.6) 69,349,045	(96.6) 66,958,967	(103.6) 69,356,891	(124.7) 86,472,480	(74.8) 64,646,777
	差 引 ①－② ③ ( ℓ )	(99.0) 272,903,415	(104.5) 285,155,535	(104.5) 297,901,748	(94.4) 281,185,359	(102.8) 288,923,725
	欠 減 量	(98.3)	(104.0)	(104.0)	(92.9)	(98.6)
		特約業者分 1/100 ④ ( ℓ )	2,446,517	2,543,678	2,644,680	2,457,094
		(105.4)	(109.0)	(108.6)	(106.1)	(131.4)
	元売業者分 0.3/100 ⑤ ( ℓ )	84,755	92,363	100,301	106,428	139,830
		(98.5)	(104.1)	(104.1)	(93.4)	(99.9)
	計 ④＋⑤ ⑥ ( ℓ )	2,531,272	2,636,042	2,744,981	2,563,522	2,562,967
	課 税 標 準 量 ③－⑥ ⑦ ( ℓ )	(99.0) 270,372,143	(104.5) 282,519,494	(104.5) 295,156,767	(94.4) 278,621,837	(102.8) 286,360,757
	特義 別務 徴収 数	特 約 業 者 ( 人 )	121	122	115	116
		元 売 業 者 ( 人 )	17	15	15	13
		計 ( 人 )	138	137	130	129
申告 付 告 分	課 税 標 準 量 ⑧ ( ℓ )	(102.4) 1,415,351	(122.3) 1,730,555	(121.8) 2,108,571	(60.8) 1,283,005	(129.3) 1,659,124
普徴 収 通 分	課 税 標 準 量 ⑨ ( ℓ )	180	580	300	2,500	6,900
計	課 税 標 準 量 ⑦＋⑧＋⑨ ( ℓ )	(99.0) 271,787,674	(104.6) 284,250,628	(104.6) 297,265,638	(94.2) 279,907,342	(102.9) 288,026,781
	調 定 額 ( 円 )	8,724,319,963	9,124,444,391	9,542,226,209	8,985,040,938	9,245,658,980
	同 上 前 年 比 ( % )	99.0	104.6	104.6	94.2	102.9
	調 定 件 数 ( 件 )	1,858	1,831	1,810	1,722	1,723

注 1 この調は、当該年度において課税したものについて作成した。

2 「引取数量」及び「課税対象とならない数量」には、次のものは非課税であるため含めていない。

(1) 特約業者が元売業者から引き取った数量。

(2) 元売業者が他の元売業者から引き取った数量。

3 「特別徴収義務者数」は各年度の2月末日現在のものである。

4 軽油数量上部の ( ) 書きは前年比 (%) である。

5 軽油数量は小数点以下を四捨五入しているため、表の内容と計が一致しない場合がある。

## イ 課税対象とならない軽油の数量等 (単位:人, ㏔)

		使用者数等	数 量		
法 第 百 五 四 関 係 条	輸 出	-	-	使用者1人 あたりの数量	業種別割合
	課 税 済	33	31,439,383		
	小 計	33	31,439,383		
	前 年 比 ( % )	106.5	94.5		
法 第 百 四 関 係 条 の 六 及 び 法 附 則 第 十 二 条 の 二 の 七 関 係	石 油 化 学 製 品 製 造 業	1	168,000	168,000	0.51%
	船 舶	447	1,642,823	3,675	4.95%
	自 衛 隊	2	84,000	42,000	0.25%
	鉄 道 用 又 は 軌 道 用 車 両	3	3,158,780	1,052,927	9.51%
	農 業 等	10,333	10,569,736	1,023	31.83%
	林 業 等	87	6,014,520	69,132	18.11%
	セ メ ン ト 製 品 製 造 業	14	208,240	14,874	0.63%
	生 コ ン ク リ ー ト 製 造 業	1	8,930	8,930	0.03%
	電 気 供 給 業	2	2,538,000	1,269,000	7.64%
	鉱 物 の 掘 採 事 業	43	5,870,575	136,525	17.68%
	と び ・ 土 工 工 事 業	7	200,360	28,623	0.60%
	鉱 さい バ ラ ス 製 造 業	-	-	-	-
	港 湾 運 送 業	3	405,880	135,293	1.22%
	倉 庫 業	4	23,720	5,930	0.07%
	貨 物 利 用 運 送 事 業 等	2	13,450	6,725	0.04%
	航 空 運 送 サ ー ビ ス 業	3	2,490	830	0.01%
	廃 棄 物 処 理 業	6	399,450	66,575	1.20%
	木 材 加 工 業	49	1,428,330	29,150	4.30%
	木 材 市 場 業	7	48,150	6,879	0.14%
	た い 肥 製 造 業	1	145,130	145,130	0.44%
	索 道 事 業	14	276,830	19,774	0.83%
合 衆 国 軍 隊 関 係 等	小 計	11,029	33,207,394		
	前 年 比 ( % )	95.2	62.4		
合 計		11,062	64,646,777		
前年比(%)		95.2	74.8		

注 1 「使用者数等」は、法144条の5は特約業者数、法第144条の6及び法附則第12条の2の7は、令和3年2月末日現在において免税軽油使用者証の交付を受けている者の数である。

2 「数量」は、小数点以下を四捨五入しているため、表の内容と計が一致しない場合がある。

3 電気供給業に係る使用者数等及び数量は、令和2年3月実績分である。

## 14 自動車税環境性能割

## ア 課税台数等

## (ア) 新車

		番号	新規登録、 新規検査台数 ①	非課税、減免 及び免税点以 下台数 ②	②のうち身体 障害者等に係 る減免台数	課税台数 ①－②	取 得 価 額 ③
			台	台	台	台	千円
乗用車	普通車	1	8,934	4,735	57	4,199	13,543,594
	小型車	2	9,709	3,279	137	6,430	12,168,518
	計	3	18,643	8,014	194	10,629	25,712,112
トラック	けん引車・被けん引車・貨客 兼用車を除いたもの	4	1,772	925	－	847	8,431,627
	けん引車	5	35	3	－	32	538,584
	被けん引車	6	31	4	－	27	221,439
	貨客兼用車	7	1,252	542	－	710	1,381,396
	計	8	3,090	1,474	－	1,616	10,573,046
バス	営業用	9	－	－	－	－	－
	一般乗合用	10	10	2	－	8	66,238
	一般乗合用以外	11	72	42	－	30	178,002
	計	12	82	44	－	38	244,240
三輪の小型自動車		13	－	－	－	－	－
特種用途車		14	733	316	62	417	3,528,778
合 計		15	22,548	9,848	256	12,700	40,058,176

## (イ) 中古車

		番号	新規登録、 新規検査台数 ①	移転登録台数 ②	自動車検査証の 記入に係るもの ③	計 ①+②+③ ④	非課税、課税 免除、減免、 及び免税点以 下台数 ⑤
			台	台	台	台	台
乗用車	普通車	1	4,071	12,671	635	17,377	15,932
	小型車	2	4,520	12,000	654	17,174	16,329
	計	3	8,591	24,671	1,289	34,551	32,261
トラック	けん引車・被けん引車・貨客 兼用車を除いたもの	4	446	1,694	15	2,155	2,037
	けん引車	5	6	30	－	36	32
	被けん引車	6	11	37	－	48	47
	貨客兼用車	7	552	766	11	1,329	1,301
	計	8	1,015	2,527	26	3,568	3,417
バス	営業用	9	36	9	－	45	44
	一般乗合用以外	10	7	20	－	27	25
	自家用	11	14	50	1	65	57
	計	12	57	79	1	137	126
三輪の小型自動車		13	－	－	－	－	－
特種用途車		14	127	451	4	582	556
合 計		15	9,790	27,728	1,320	38,838	36,360

注 この調は、当該年度の申告実績により作成した。

バリアフリー特例 に係る控除額 ④	A S V特例 に係る控除額 ⑤	課税標準額 ③－(④＋⑤)	税 額 ⑥	番号
千円	千円	千円	円	
－	31,500	13,512,094	258,923,400	1
－	－	12,168,518	216,441,800	2
－	<b>31,500</b>	<b>25,680,612</b>	<b>475,365,200</b>	<b>3</b>
－	1,050,000	7,381,627	69,195,000	4
－	－	538,584	6,585,700	5
－	－	221,439	4,817,100	6
－	31,500	1,349,896	34,241,100	7
－	<b>1,081,500</b>	<b>9,491,546</b>	<b>114,838,900</b>	<b>8</b>
－	－	－	－	9
－	21,000	45,238	763,400	10
－	70,000	108,002	2,560,500	11
－	<b>91,000</b>	<b>153,240</b>	<b>3,323,900</b>	<b>12</b>
－	－	－	－	13
－	516,250	3,012,528	41,592,400	14
－	<b>1,720,250</b>	<b>38,337,926</b>	<b>635,120,400</b>	<b>15</b>

⑤のうち身体 障害者等に係 る減免台数	課税台数 ④－⑤	取 得 価 額 ⑥	課税標準額 ⑥	税 額 ⑦	番号
台	台	千円	千円	円	
12	1,445	1,732,184	1,732,184	33,187,300	1
13	845	682,211	682,211	10,954,500	2
<b>25</b>	<b>2,290</b>	<b>2,414,395</b>	<b>2,414,395</b>	<b>44,141,800</b>	<b>3</b>
－	118	228,398	228,398	2,407,300	4
－	4	4,988	4,988	58,900	5
－	1	600	600	12,000	6
1	28	22,881	22,881	521,800	7
<b>1</b>	<b>151</b>	<b>256,867</b>	<b>256,867</b>	<b>3,000,000</b>	<b>8</b>
－	1	815	815	4,000	9
－	2	1,644	1,644	32,800	10
－	8	10,682	10,682	289,600	11
－	<b>11</b>	<b>13,141</b>	<b>13,141</b>	<b>326,400</b>	<b>12</b>
－	－	－	－	－	13
－	26	36,344	36,344	473,800	14
<b>26</b>	<b>2,478</b>	<b>2,720,747</b>	<b>2,720,747</b>	<b>47,942,000</b>	<b>15</b>

## (ウ) 新車・中古車 計

	番号	新規登録、新規検査、移転登録又は自動車検査証の記入に係る台数 ①	非課税、減免及び免税点以下台数 ②	②のうち身体障害者等に係る減免台数	課税台数 ①－②
		台	台	台	台
乗用車	1	26,311	20,667	69	5,644
普通車	2	26,883	19,608	150	7,275
小型車	3	53,194	40,275	219	12,919
ト	4	3,927	2,962	－	965
ラ	5	71	35	－	36
ッ	6	79	51	－	28
ク	7	2,581	1,843	1	738
けん引車・被けん引車・貨客兼用車を除いたもの	8	6,658	4,891	1	1,767
けん引車	9	45	44	－	1
被けん引車	10	37	27	－	10
貨客兼用車	11	137	99	－	38
計	12	219	170	－	49
バス	13	－	－	－	－
営業用	14	1,315	872	62	443
一般乗合用	15	61,386	46,208	282	15,178
一般乗合用以外					
自家用					
計					
三輪の小型自動車					
特種用途車					
合 計					

注 この調は、当該年度の実績により作成した。

取 得 価 額 ③	バリアフリー特例 に係る控除額 ④	A S V 特例 に係る控除額 ⑤	課税標準額 ③－(④＋⑤)	税 額	番 号
千円	千円	千円	千円	円	
15,275,778	－	31,500	15,244,278	292,110,700	1
12,850,729	－	－	12,850,729	227,396,300	2
<b>28,126,507</b>	－	<b>31,500</b>	<b>28,095,007</b>	<b>519,507,000</b>	<b>3</b>
8,660,025	－	1,050,000	7,610,025	71,602,300	4
543,572	－	－	543,572	6,644,600	5
222,039	－	－	222,039	4,829,100	6
1,404,277	－	31,500	1,372,777	34,762,900	7
<b>10,829,913</b>	－	<b>1,081,500</b>	<b>9,748,413</b>	<b>117,838,900</b>	<b>8</b>
815	－	－	815	4,000	9
67,882	－	21,000	46,882	796,200	10
188,684	－	70,000	118,684	2,850,100	11
<b>257,381</b>	－	<b>91,000</b>	<b>166,381</b>	<b>3,650,300</b>	<b>12</b>
－	－	－	－	－	13
3,565,122	－	516,250	3,048,872	42,066,200	14
<b>42,778,923</b>	－	<b>1,720,250</b>	<b>41,058,673</b>	<b>683,062,400</b>	<b>15</b>

## イ 取得価額段階別

## (ア) 新車

	番号	50万円以下 の台数	50万円を超え 100万円以下のもの		100万円を超え 150万円以下のもの		150万円を超え 200万円以下のもの	
		台数	台数	取得価額	台数	取得価額	台数	取得価額
乗用車 { 普通車 小型車 計	1	11	1	千円 730	1	千円 1,325	244	452,008
	2	4	3	2,781	891	1,218,224	3,263	5,797,910
	3	15	4	3,511	892	1,219,549	3,507	6,249,918
トラック { けん引車・被けん引車・貨客兼用車を除いたもの けん引車 被けん引車 貨客兼用車 計	4	-	1	952	5	7,390	18	32,439
	5	-	-	-	-	-	-	-
	6	3	-	-	1	1,242	1	1,717
	7	3	-	-	149	215,508	369	583,253
	8	6	1	952	155	224,140	388	617,409
バス { 営業用 { 一般乗合用 一般乗合用以外 計 自家用 計	9	-	-	-	-	-	-	-
	10	-	-	-	-	-	-	-
	11	3	-	-	-	-	-	-
	12	3	-	-	-	-	-	-
三輪の小型自動車	13	-	-	-	-	-	-	-
特種用途車	14	6	1	702	4	5,565	21	34,153
合 計	15	30	6	5,165	1,051	1,449,254	3,916	6,901,480

## (イ) 中古車

	番号	50万円以下 の台数	50万円を超え 70万円以下のもの		70万円を超え 90万円以下のもの		90万円を超え 110万円以下のもの	
		台数	台数	取得価額	台数	取得価額	台数	取得価額
乗用車 { 普通車 小型車 計	1	11,809	425	252,075	259	206,386	182	181,130
	2	13,383	359	212,644	234	186,300	132	131,454
	3	25,192	784	464,719	493	392,686	314	312,584
トラック { けん引車・被けん引車・貨客兼用車を除いたもの けん引車 被けん引車 貨客兼用車 計	4	1,920	31	18,792	18	14,277	12	11,827
	5	31	2	1,296	-	-	-	-
	6	47	1	600	-	-	-	-
	7	1,200	11	6,324	8	6,231	5	5,107
	8	3,198	45	27,012	26	20,508	17	16,934
バス { 営業用 { 一般乗合用 一般乗合用以外 計 自家用 計	9	42	-	-	1	815	-	-
	10	22	-	-	2	1,644	-	-
	11	53	1	670	2	1,610	-	-
	12	117	1	670	5	4,069	-	-
三輪の小型自動車	13	-	-	-	-	-	-	-
特種用途車	14	543	9	5,313	3	2,451	4	3,898
合 計	15	29,050	839	497,714	527	419,714	335	333,416

注 1 この調は、当該年度の実績により作成した。

2 「取得価額」は、バリアフリー特例及びASV特例に係る控除前の取得価額である。



200万円を超え 250万円以下のもの		250万円を超え 300万円以下のもの		300万円を超えるもの		合 計		番号
台 数	取得価額	台 数	取得価額	台 数	取得価額	課税台数	取得価額	
台	千円	台	千円	台	千円	台	千円	
804	1,819,819	1,146	3,172,186	2,003	8,097,526	4,199	13,543,594	1
1,950	4,220,832	213	573,376	110	355,395	6,430	12,168,518	2
<b>2,754</b>	<b>6,040,651</b>	<b>1,359</b>	<b>3,745,562</b>	<b>2,113</b>	<b>8,452,921</b>	<b>10,629</b>	<b>25,712,112</b>	<b>3</b>
33	70,848	88	242,514	702	8,077,484	847	8,431,627	4
-	-	-	-	32	538,584	32	538,584	5
-	-	1	2,880	24	215,600	27	221,439	6
44	96,367	74	208,046	74	278,222	710	1,381,396	7
<b>77</b>	<b>167,215</b>	<b>163</b>	<b>453,440</b>	<b>832</b>	<b>9,109,890</b>	<b>1,616</b>	<b>10,573,046</b>	<b>8</b>
-	-	-	-	-	-	-	-	9
-	-	-	-	8	66,238	8	66,238	10
-	-	2	5,647	28	172,355	30	178,002	11
-	-	<b>2</b>	<b>5,647</b>	<b>36</b>	<b>238,593</b>	<b>38</b>	<b>244,240</b>	<b>12</b>
-	-	-	-	-	-	-	-	13
8	17,460	14	38,552	369	3,432,346	417	3,528,778	14
<b>2,839</b>	<b>6,225,326</b>	<b>1,538</b>	<b>4,243,201</b>	<b>3,350</b>	<b>21,233,750</b>	<b>12,700</b>	<b>40,058,176</b>	<b>15</b>

110万円を超え 130万円以下のもの		130万円を超え 150万円以下のもの		150万円を超えるもの		合 計		番号
台 数	取得価額	台 数	取得価額	台 数	取得価額	課税台数	取得価額	
台	千円	台	千円	台	千円	台	千円	
161	191,935	120	167,678	298	732,980	1,445	1,732,184	1
90	106,945	25	35,916	5	8,952	845	682,211	2
<b>251</b>	<b>298,880</b>	<b>145</b>	<b>203,594</b>	<b>303</b>	<b>741,932</b>	<b>2,290</b>	<b>2,414,395</b>	<b>3</b>
11	13,210	7	10,229	39	160,063	118	228,398	4
-	-	-	-	2	3,692	4	4,988	5
-	-	-	-	-	-	1	600	6
3	3,453	-	-	1	1,766	28	22,881	7
<b>14</b>	<b>16,663</b>	<b>7</b>	<b>10,229</b>	<b>42</b>	<b>165,521</b>	<b>151</b>	<b>256,867</b>	<b>8</b>
-	-	-	-	-	-	1	815	9
-	-	-	-	-	-	2	1,644	10
2	2,340	-	-	3	6,062	8	10,682	11
<b>2</b>	<b>2,340</b>	-	-	<b>3</b>	<b>6,062</b>	<b>11</b>	<b>13,141</b>	<b>12</b>
-	-	-	-	-	-	-	-	13
2	2,303	-	-	8	22,379	26	36,344	14
<b>269</b>	<b>320,186</b>	<b>152</b>	<b>213,823</b>	<b>356</b>	<b>935,894</b>	<b>2,478</b>	<b>2,720,747</b>	<b>15</b>

[illegible]

3 「貨客兼用車」の区分は、乗車装置を最大に利用した場合の積載トン数によった。

左 の 対 前 年 比較増減	賦課期日現在 調 定 額	年度末現在調定額		左 の 前年比
		⑤	うち証紙徴収分	
台	円	円	円	%
皆増	7,500	7,500	-	皆増
皆増	1,283,900	1,283,100	55,300	極大
皆増	9,093,800	8,799,300	140,800	極大
皆増	685,000	665,000	-	皆増
皆増	1,929,300	1,875,500	71,700	極大
皆増	17,900	4,400	-	皆増
-	-	-	-	-
-	-	-	-	-
皆増	27,200	27,200	-	皆増
-	-	-	-	-
皆増	30,000	30,000		皆増
<b>皆増</b>	<b>13,074,600</b>	<b>12,692,000</b>	<b>267,800</b>	<b>極大</b>
皆増	595,081,800	614,251,700	35,600,300	極大
皆増	5,163,215,400	5,063,533,300	139,699,300	極大
皆増	3,927,474,600	3,850,284,500	101,357,400	極大
皆増	1,732,533,000	1,690,862,300	43,409,900	極大
皆増	423,787,200	406,224,100	10,300,300	極大
皆増	275,557,900	262,803,400	5,249,400	極大
皆増	94,245,600	93,201,500	3,512,600	極大
皆増	54,497,900	51,478,000	1,475,000	極大
皆増	83,859,800	82,871,500	2,340,600	極大
皆増	4,606,000	4,423,900	73,300	皆増
皆増	34,242,000	34,080,000	900,500	極大
<b>皆増</b>	<b>12,389,101,200</b>	<b>12,154,014,200</b>	<b>343,918,600</b>	<b>極大</b>
<b>皆増</b>	<b>12,402,175,800</b>	<b>12,166,706,200</b>	<b>344,186,400</b>	<b>極大</b>
皆増	837,500	868,200	62,100	極大
皆増	7,667,100	7,521,100	183,500	極大
皆増	12,457,200	12,407,100	403,000	極大
皆増	7,983,000	7,767,200	143,300	極大
皆増	1,098,200	1,170,200	72,000	極大
皆増	811,800	780,900	40,200	皆増
皆増	2,314,000	2,364,100	173,800	極大
皆増	3,871,700	3,923,800	107,600	極大
皆増	29,595,500	29,697,000	667,600	極大
皆増	23,235,400	23,167,200	564,300	極大
皆増	118,438,700	119,599,200	5,377,600	極大
<b>皆増</b>	<b>208,310,100</b>	<b>209,266,000</b>	<b>7,795,000</b>	<b>極大</b>

## ア 課税台数、調定額等（その2）

			番 号	賦課期日 現在登録 台数	賦課期日 現在台数	①のうち 非課税 台数	①のうち 課税免除 及び減免 台数	差 引 課税台数 ①-(②+③)	
					①	②	③	④	
ト	自家用	1 t 以下	38	3,655	3,572	25	5	3,542	
		1 t 超 ～ 2 t 以下	39	13,405	13,204	190	19	12,995	
		2 t " ～ 3 t "	40	3,572	3,538	31	-	3,507	
		3 t " ～ 4 t "	41	3,087	3,032	54	1	2,977	
		4 t " ～ 5 t "	42	251	244	1	-	243	
		5 t " ～ 6 t "	43	120	119	3	-	116	
		6 t " ～ 7 t "	44	221	220	9	-	211	
		7 t " ～ 8 t "	45	211	208	-	-	208	
		8 t " ～ 10 t "	46	768	759	-	1	758	
		10 t " ～ 12 t "	47	320	318	-	-	318	
		12 t "	48	219	219	-	-	219	
		小 計	d	49	25,829	25,433	313	26	25,094
		計 c+d		50	31,950	31,526	313	26	31,187
ラ	けん引車	営業用	51	-	-	-	-	-	
		普通車	52	436	435	-	-	435	
	自家用	小型車	53	-	-	-	-	-	
		普通車	54	41	41	-	-	41	
	被けん引車	営業用	55	-	-	-	-	-	
		普通車 8 t 以下	56	6	6	-	-	6	
		普通車 8 t 超	57	519	517	-	-	517	
		小型車	58	10	9	-	-	9	
		自家用	59	25	25	1	-	24	
		普通車 8 t 以下	60	55	55	-	-	55	
普通車 8 t 超	61	1,092	1,088	1	-	1,087			
ク	貨客兼用車	1 t 以下	営業用	62	-	-	-	-	-
			1,000 cc 超 ～ 1,500 cc 以下	63	30	30	-	-	30
			1,500 cc "	64	75	73	-	-	73
			自家用	65	1	1	-	-	1
			1,000 cc 超 ～ 1,500 cc 以下	66	5,409	5,378	89	10	5,279
			1,500 cc "	67	10,863	10,575	456	57	10,062
			電気自動車等	68	7	7	-	-	7
		1 t 超	営業用	69	-	-	-	-	-
			1,000 cc 超 ～ 1,500 cc 以下	70	-	-	-	-	-
			1,500 cc "	71	5	5	-	-	5
			自家用	72	-	-	-	-	-
			1,000 cc 以下	73	-	-	-	-	-
			1,000 cc 超 ～ 1,500 cc 以下	74	1,148	1,130	34	3	1,093
			1,500 cc "	75	17,538	17,199	579	70	16,550
小 計	f	76	50,580	49,813	893	96	48,824		
計 c+d+e+f	B								
小型三輪車	営業用	77	-	-	-	-	-		
	自家用	78	7	7	-	-	7		
	計	C	79	7	7	-	-	7	

左 の 対 前 年 比較増減	賦課期日現在 調 定 額	年度末現在調定額		左 の 前年比
		⑤	証紙徴収分	
台	円	円	円	%
皆増	29,488,000	29,165,500	1,042,000	極大
皆増	157,842,100	156,809,500	4,178,400	極大
皆増	58,649,600	59,104,900	2,525,800	極大
皆増	63,562,500	63,481,200	1,645,300	極大
皆増	6,469,000	6,537,200	279,500	極大
皆増	3,672,000	3,760,600	187,700	皆増
皆増	7,756,000	7,809,900	95,800	極大
皆増	8,792,000	8,926,600	383,700	極大
皆増	39,925,100	39,358,800	690,700	極大
皆増	20,937,100	21,043,600	607,700	極大
皆増	17,203,100	17,239,900	567,600	極大
皆増	414,296,500	413,237,700	12,204,200	極大
皆増	622,606,600	622,503,700	19,999,200	極大
-	-	-	-	-
皆増	6,723,000	6,687,200	230,900	極大
-	-	-	-	-
皆増	882,600	906,100	46,200	極大
-	-	-	-	-
皆増	45,000	46,800	1,800	皆増
皆増	35,379,500	35,328,500	746,100	極大
皆増	47,700	47,700	-	皆増
皆増	244,800	246,500	6,800	皆増
皆増	4,712,400	4,769,200	76,000	皆増
皆増	48,035,000	48,032,000	1,107,800	極大
-	-	-	-	-
皆増	348,100	365,700	19,500	極大
皆増	971,600	949,500	38,800	極大
皆増	13,200	19,800	6,600	皆増
皆増	76,293,300	75,984,200	3,869,400	極大
皆増	166,169,600	165,342,800	6,790,400	極大
皆増	82,500	93,500	11,000	極大
-	-	-	-	-
-	-	-	-	-
皆増	82,500	82,500	-	皆増
-	-	-	-	-
-	-	-	-	-
皆増	22,222,300	22,149,500	739,000	極大
皆増	266,183,100	264,987,500	11,474,700	極大
皆増	936,824,700	935,523,200	32,581,700	極大
-	-	-	-	-
皆増	47,400	47,400	-	皆増
皆増	47,400	47,400	-	皆増

## ア 課税台数、調定額等（その3）

				番 号	賦課期日 現在登録 台数	賦課期日 現在台数	①のうち 非課税 数	①のうち 課税免除 及び減免 数	差 引 課税台数 ①- (②+③)	
						①	②	③	④	
バ	一般乗合用	30 人 以下		80	台	40	台	-	-	40
		30 人 超 40 人 以下		81	55	55	-	-	55	
		40 人 " 50 人 "		82	73	73	-	-	73	
		50 人 " 60 人 "		83	270	270	-	-	270	
		60 人 " 70 人 "		84	58	58	-	-	58	
		70 人 " 80 人 "		85	70	70	-	-	70	
		80 人 "		86	-	-	-	-	-	
		小 計		g	87	566	566	-	-	566
	その他	30 人 以下		88	127	127	-	-	127	
		30 人 超 40 人 以下		89	8	8	-	-	8	
		40 人 " 50 人 "		90	21	21	-	-	21	
		50 人 " 60 人 "		91	126	126	-	-	126	
		60 人 " 70 人 "		92	21	21	-	-	21	
		70 人 " 80 人 "		93	1	1	-	-	1	
		80 人 "		94	-	-	-	-	-	
		小 計		h	95	304	304	-	-	304
ス	自家用	30 人 以下		96	1,153	1,146	269	166	711	
		30 人 超 40 人 以下		97	61	61	29	23	9	
		40 人 " 50 人 "		98	122	121	84	3	34	
		50 人 " 60 人 "		99	33	33	23	-	10	
		60 人 " 70 人 "		100	7	7	2	-	5	
		70 人 " 80 人 "		101	1	1	1	-	-	
		80 人 "		102	1	1	-	-	1	
		トレーラー		103	-	-	-	-	-	
		小 計		i	104	1,378	1,370	408	192	770
	計		g+h+i	D	105	2,248	2,240	408	1,640	
特種用途車	営業用 自家用 計			106	1,892	1,890	-	41	1,849	
				107	10,217	10,109	1,792	1,981	6,336	
				E	108	12,109	11,999	1,792	2,022	8,185
合 計		A+B+C+D+E		109	407,234	399,324	4,794	11,760	382,770	
前 年 比		(%)		110	-	-	-	-	-	

左 の 対 前 年 比較増減	賦課期日現在 調 定 額	年度末現在調定額		左 の 前年比
		⑤	証紙徴収分	
台	円	円	円	%
皆増	480,000	391,000	30,000	極大
皆増	797,500	560,400	22,800	極大
皆増	1,277,500	868,800	47,900	極大
皆増	5,400,000	3,254,100	167,800	極大
皆増	1,305,000	768,700	5,600	極大
皆増	1,785,000	873,100	14,800	極大
-	-	19,300	19,300	皆増
皆増	11,045,000	6,735,400	308,200	極大
皆増	3,583,900	3,546,500	64,700	極大
皆増	275,200	237,000	-	皆増
皆増	858,800	942,000	20,900	皆増
皆増	5,843,200	5,402,500	3,600	皆増
皆増	1,110,500	1,114,600	50,400	皆増
皆増	62,700	62,700	-	皆増
-	-	-	-	-
皆増	11,734,300	11,305,300	139,600	極大
皆増	24,373,800	23,738,700	816,700	極大
皆増	397,700	314,900	-	皆増
皆増	1,778,700	1,670,700	-	極大
皆増	621,300	720,400	99,100	皆増
皆増	347,000	347,000	-	皆増
-	-	-	-	-
皆増	91,300	91,300	-	皆増
-	-	-	-	-
皆増	27,609,800	26,883,000	915,800	極大
皆増	50,389,100	44,923,700	1,363,600	極大
皆増	53,216,900	53,758,400	2,357,000	極大
皆増	133,681,800	129,428,800	4,001,300	極大
皆増	186,898,700	183,187,200	6,358,300	極大
-	-	-	-	-
皆増	13,576,335,700	13,330,387,700	384,490,000	極大
-	-	-	-	-

## イ グリーン化に係る台数、調定額（その１）

			軽課に係るもの				重課に係るもの			
			75%軽課のもの		50%軽課のもの		ガソリン又はLPGを 燃料とするもの		左以外のもの	
			台数	調定額	台数	調定額	台数	調定額	台数	調定額
乗 用 車	営業用	1,000 cc 以下	台	千円	台	千円	台	千円	台	千円
		1,000 cc 超 ～ 1,500 cc 以下	7	18	-	-	7	68	-	-
		1,500 cc " ～ 2,000 cc "	2	5	-	-	317	3,455	-	-
		2,000 cc " ～ 2,500 cc "	-	-	-	-	9	142	23	364
		2,500 cc " ～ 3,000 cc "	-	-	-	-	7	126	40	720
		3,000 cc " ～ 3,500 cc "	-	-	-	-	-	-	-	-
		3,500 cc " ～ 4,000 cc "	-	-	-	-	-	-	-	-
		4,000 cc " ～ 4,500 cc "	-	-	-	-	-	-	-	-
		4,500 cc " ～ 6,000 cc "	-	-	-	-	-	-	-	-
		6,000 cc "	-	-	-	-	-	-	-	-
		うち電気自動車	-	-	-	-	-	-	-	-
		うちプラグインハイブリッド自動車	-	-	-	-	-	-	-	-
		うちクリーンディーゼル乗用車	-	-	-	-	-	-	-	-
		小 計 a	9	23	-	-	340	3,791	63	1,084
	自家用	1,000 cc 以下	189	1,305	138	1,887	1,807	61,257	-	-
		1,000 cc 超 ～ 1,500 cc 以下	3,329	28,462	398	6,681	21,278	842,609	1	40
		1,500 cc " ～ 2,000 cc "	2,377	22,570	340	6,484	18,983	861,828	81	3,677
		2,000 cc " ～ 2,500 cc "	1,181	13,336	-	-	9,456	488,875	194	10,030
		2,500 cc " ～ 3,000 cc "	133	1,696	-	-	3,667	214,886	890	52,154
		3,000 cc " ～ 3,500 cc "	37	537	4	115	1,656	110,455	71	4,736
		3,500 cc " ～ 4,000 cc "	-	-	-	-	339	25,900	-	-
		4,000 cc " ～ 4,500 cc "	-	-	-	-	500	43,950	6	527
		4,500 cc " ～ 6,000 cc "	-	-	1	44	264	26,717	-	-
		6,000 cc "	-	-	-	-	10	1,276	-	-
		うち電気自動車	187	1,291	-	-	-	-	-	-
		うちプラグインハイブリッド自動車	110	1,097	-	-	-	-	-	-
		うちクリーンディーゼル乗用車	942	9,978	-	-	-	-	22	999
		小 計 b	7,246	67,906	881	15,211	57,960	2,677,753	1,243	71,164
		計 a+b A	7,255	67,929	881	15,211	58,300	2,681,544	1,306	72,248
ト ラ ック	営業用	1 t 以下	-	-	-	-	4	28	16	114
		1 t 超 ～ 2 t 以下	-	-	-	-	1	10	298	2,950
		2 t " ～ 3 t "	-	-	-	-	-	-	211	2,785
		3 t " ～ 4 t "	-	-	-	-	-	-	182	3,003
		4 t " ～ 5 t "	-	-	-	-	-	-	14	284
		5 t " ～ 6 t "	-	-	-	-	-	-	9	218
		6 t " ～ 7 t "	-	-	-	-	-	-	28	784
		7 t " ～ 8 t "	-	-	-	-	-	-	33	1,069
		8 t " ～ 10 t "	-	-	-	-	-	-	263	10,755
		10 t " ～ 12 t "	-	-	-	-	-	-	149	7,495
		12 t "	-	-	-	-	-	-	249	15,805
		うち電気自動車	-	-	-	-	-	-	-	-
		小 計 c	-	-	-	-	5	38	1,452	45,262



## イ グリーン化に係る台数、調定額（その2）

			軽課に係るもの				重課に係るもの				
			75%軽課のもの		50%軽課のもの		ガソリン又はLPGを 燃料とするもの		左以外のもの		
			台数	調定額	台数	調定額	台数	調定額	台数	調定額	
			台	千円	台	千円	台	千円	台	千円	
ト	自家用	1 t 以下	-	-	-	-	548	4,822	892	7,850	
		1 t 超 ～ 2 t 以下	-	-	-	-	74	932	7,562	95,281	
		2 t " ～ 3 t "	-	-	-	-	3	53	1,583	27,861	
		3 t " ～ 4 t "	-	-	-	-	-	-	1,267	28,508	
		4 t " ～ 5 t "	-	-	-	-	-	-	109	3,052	
		5 t " ～ 6 t "	-	-	-	-	-	-	64	2,112	
		6 t " ～ 7 t "	-	-	-	-	-	-	106	4,081	
		7 t " ～ 8 t "	-	-	-	-	-	-	92	4,094	
		8 t " ～ 10 t "	-	-	-	-	-	-	350	19,577	
		10 t " ～ 12 t "	-	-	-	-	-	-	148	10,215	
		12 t "	-	-	-	-	-	-	119	9,732	
		うち電気自動車	-	-	-	-	-	-	-	-	
		小 計	d	-	-	-	625	5,807	12,292	212,363	
		計	c+d	-	-	-	630	5,845	13,744	257,625	
ラ	けん引車	営業用	小 型 車	-	-	-	-	-	-	-	
		普 通 車	-	-	-	-	-	-	103	1,710	
	自家用	小 型 車	-	-	-	-	-	-	-	-	
		普 通 車	-	-	-	-	-	-	19	429	
	被けん引車	営業用	小 型 車	-	-	-	-	-	-	-	
		普 通 車	8 t 以下	-	-	-	-	-	-	-	
		普 通 車	8 t 超	-	-	-	-	-	-	-	
		小 型 車	-	-	-	-	-	-	-	-	
	自家用	普 通 車	8 t 以下	-	-	-	-	-	-	-	
		普 通 車	8 t 超	-	-	-	-	-	-	-	
小 計		e	-	-	-	-	-	122	2,139		
ク	貨客用車	1 t 以下	営業用	1,000 cc 以下	-	-	-	-	-	-	
			1,000 cc 超 ～ 1,500 cc 以下	-	-	-	-	10	123	1	12
			1,500 cc "	-	-	-	-	7	98	24	336
		自家用	1,000 cc 以下	1	3	-	-	-	-	-	-
			1,000 cc 超 ～ 1,500 cc 以下	-	-	-	-	526	8,258	48	754
			1,500 cc "	-	-	-	-	738	12,989	2,498	43,965
	1 t 超	営業用	1,000 cc 以下	-	-	-	-	-	-	-	
		1,000 cc 超 ～ 1,500 cc 以下	-	-	-	-	-	-	-	-	
		1,500 cc "	-	-	-	-	1	17	1	16	
		自家用	1,000 cc 以下	-	-	-	-	-	-	-	
		1,000 cc 超 ～ 1,500 cc 以下	-	-	-	-	-	-	-	-	
		1,500 cc "	-	-	-	-	10	214	401	8,642	
	小 計	f	1	3	-	-	1,292	21,699	2,973	53,725	
	計	c+d+e+f	B	1	3	-	-	1,922	27,544	16,839	313,489
	小型三輪車	営業用	自家用	-	-	-	-	-	-	-	-
			計	-	-	-	-	6	41	-	-
			計	C	-	-	-	6	41	-	-

## イ グリーン化に係る台数、調定額（その3）

			軽課に係るもの				重課に係るもの			
			50%軽課のもの		25%軽課のもの		ガソリン又はLPGを 燃料とするもの		左以外のもの	
			台数	調定額	台数	調定額	台数	調定額	台数	調定額
			台	千円	台	千円	台	千円	台	千円
バ	一般乗合用	30人以下	-	-	-	-	-	-	-	-
		30人超 40人以下	-	-	-	-	-	-	-	-
		40人" 50人"	-	-	-	-	-	-	-	-
		50人" 60人"	-	-	-	-	-	-	-	-
		60人" 70人"	-	-	-	-	-	-	-	-
		70人" 80人"	-	-	-	-	-	-	-	-
		80人"	-	-	-	-	-	-	-	-
		小計 g	-	-	-	-	-	-	-	-
	その他	30人以下	-	-	-	-	-	-	84	2,444
		30人超 40人以下	-	-	-	-	-	-	6	211
		40人" 50人"	-	-	-	-	-	-	16	669
		50人" 60人"	-	-	-	-	-	-	68	3,291
		60人" 70人"	-	-	-	-	-	-	10	555
		70人" 80人"	-	-	-	-	-	-	1	63
		80人"	-	-	-	-	-	-	-	-
		小計 h	-	-	-	-	-	-	185	7,233
ス	自家用	30人以下	-	-	-	-	4	145	272	9,874
		30人超 40人以下	-	-	-	-	-	-	7	316
		40人" 50人"	-	-	-	-	-	-	23	1,240
		50人" 60人"	-	-	-	-	-	-	9	564
		60人" 70人"	-	-	-	-	-	-	3	216
		70人" 80人"	-	-	-	-	-	-	-	-
		80人"	-	-	-	-	-	-	1	91
		トレーラー	-	-	-	-	-	-	-	-
		小計 i	-	-	-	-	4	145	315	12,301
		計 g+h+i D	-	-	-	-	4	145	500	19,534
特種用途車	営業用		1	4	-	-	91	1,593	300	10,091
	自家用		6	30	-	-	235	9,303	2,369	58,213
	計 E		7	34	-	-	326	10,896	2,669	68,304
合計 A+B+C+D+E			7,263	67,966	881	15,211	60,558	2,720,170	21,314	473,575

## 16 鉾 区 税

(単位：件、百アール（千メートル）)

区 分			総鉱区		非課税鉱区		課税保留鉱区	
			件数	面積・延長	件数	面積・延長	件数	面積・延長
砂鉱を目的とし ない 鉱業権の鉱区	試掘 鉱区	石油又は天然ガス鉱区	14	3,694	－	－	－	－
		その他の鉱区	－	－	－	－	－	－
	採掘 鉱区	石油又は天然ガス鉱区	67	15,758	7	552	－	－
		その他の鉱区	54	10,048	－	－	－	－
砂鉱を目的 とする 鉱業 権の 鉱区			河床鉱区	－	－	－	－	－
			非河床鉱区	－	－	－	－	－
合 計			135	29,500	7	552	－	－

(単位：件、百アール（千メートル）、円)

区 分			課税鉱区		課税標準	調定件数	調定額	前年比（％）
			件数	面積・延長				
砂鉱を目的としない 鉱業権の鉱区	試掘鉱区	石油又は天然ガス鉱区	17	4,271	4,271	17	517,800	98.1
		その他の鉱区	－	－	－	－	－	－
	採掘鉱区	石油又は天然ガス鉱区	64	15,698	15,698	64	4,097,800	74.9
		その他の鉱区	55	10,382	10,380	54	4,090,400	98.5
砂鉱を目的とする 鉱業権の鉱区	河床鉱区		－	－	－	－	－	－
	非河床鉱区		－	－	－	－	－	－
合 計			136	30,351	30,349	135	8,706,000	85.8

注 1 この調は、当該年度において課税したものについて作成した。

2 「総鉾区」、「非課税鉾区」及び「課税保留鉾区」欄は、令和3年3月末現在で存在する鉾区に係る数値であり、「課税鉾区」欄は、令和2年度において課税した鉾区に係る数値である。

3 砂鉾を目的とする鉾業権の鉾区のうち、河床の延長により課税するものの単位はメートルである。

## 17 狩 猟 税

(単位：円)

区 分		平成28年度		平成29年度		平成30年度		令和元年度		令和2年度	
		登録者数	調定額	登録者数	調定額	登録者数	調定額	登録者数	調定額	登録者数	調定額
第一種銃猟免許	所得割額の納付を要する者 (16,500円)	98	1,617,000	89	1,468,500	75	1,237,500	73	1,204,500	59	973,500
	許可捕獲者である者 (8,200円)	284	2,328,800	241	1,976,200	10	82,000	7	57,400	-	-
	所得割額の納付を要しない者 (11,000円)	2	22,000	6	66,000	1	11,000	6	66,000	2	22,000
	許可捕獲者である者 (5,500円)	28	154,000	22	121,000	-	-	-	-	-	-
	対象鳥獣捕獲員等である者 (課税免除)	1,035	-	1,127	-	1,382	-	1,355	-	1,351	-
網猟免許	所得割額の納付を要する者 (8,200円)	1	8,200	3	24,600	1	8,200	1	8,200	-	-
	許可捕獲者である者 (4,100円)	1	4,100	-	-	-	-	-	-	-	-
	所得割額の納付を要しない者 (5,500円)	-	-	-	-	-	-	-	-	-	-
	許可捕獲者である者 (2,700円)	-	-	-	-	-	-	-	-	-	-
	対象鳥獣捕獲員等である者 (課税免除)	8	-	17	-	21	-	24	-	27	-
わな猟免許	所得割額の納付を要する者 (8,200円)	6	49,200	22	180,400	9	73,800	11	90,200	11	90,200
	対象鳥獣捕獲員である者 (4,100円)	7	28,700	10	41,000	-	-	-	-	-	-
	所得割額の納付を要しない者 (5,500円)	-	-	1	5,500	-	-	1	5,500	-	-
	対象鳥獣捕獲員である者 (2,700円)	6	16,200	6	16,200	-	-	-	-	-	-
	対象鳥獣捕獲員等である者 (課税免除)	110	-	134	-	187	-	197	-	230	-
第二種銃猟免許	所得割額の納付を要する者 (5,500円)	8	44,000	7	38,500	6	33,000	6	33,000	6	33,000
	許可捕獲者である者 (2,700円)	-	-	-	-	-	-	-	-	-	-
	対象鳥獣捕獲員等である者 (課税免除)	6	-	4	-	7	-	7	-	8	-
合 計		1,600	4,272,200	1,689	3,937,900	1,699	1,445,500	1,688	1,464,800	1,694	1,118,700
前 年 比		95.6	93.1	105.6	92.2	100.6	36.7	99.4	101.3	100.4	76.4

注 令和3年3月末現在、放鳥獣猟区は県内にはない（放鳥獣猟区のみに係る狩猟者の登録についての税率は4分の1である）。

## 18 産業廃棄物税（法定外目的税）

	特別徴収義務者数	申告納入者数	申告納付者数	施設数	重量	調定額
				箇所	トン	円
平成28年度	15	12	9	19	212,082.072	199,074,819
平成29年度	15	12	10	19	238,386.580	206,511,294
平成30年度	14	12	9	18	210,338.510	180,662,806
令和元年度	13	12	9	17	338,188.389	233,327,031
令和2年度	13	11	7	16	332,220.407	229,656,037

注 1 「特別徴収義務者数」及び「施設数」は各年度の2月末日現在のものである。

2 「申告納入者数」及び「申告納付者数」は各年度において、申告実績があった者の数である。

3 「申告納付者」とは、特別徴収義務者又は事業者で、自ら管理する最終処分場に搬入した者である。

## 19 月別調定状況

## ア 現年課税分

	番号	令和2年4月		5月		6月		7月	
		調定額	前年比	調定額	前年比	調定額	前年比	調定額	前年比
		円	%	円	%	円	%	円	%
個人県民税	1	3,285,830,502	101.3	25,543,020	82.2	22,347,526,448	101.2	1,063,396	5.2
	2	3,285,830,502	101.3	3,311,373,522	101.1	25,658,899,970	101.2	25,659,963,366	101.1
法人県民税	3	77,672,300	101.6	281,223,600	63.2	911,616,100	103.3	187,609,900	130.7
	4	77,672,300	101.6	358,895,900	68.8	1,270,512,000	90.5	1,458,121,900	94.2
県民税利子割	5	21,989,438	88.1	13,536,267	116.9	11,621,201	105.6	12,115,599	121.4
	6	21,989,438	88.1	35,525,705	97.3	47,146,906	99.2	59,262,505	103.0
県民税配当割	7	7,301,835	107.5	1,437,600	96.1	4,195,960	70.2	58,648,392	97.0
	8	7,301,835	107.5	8,739,435	105.5	12,935,395	90.7	71,583,787	95.8
県民税株式等譲渡所得割	9	659,591	793.9	438,025	64.6	1,189,798	804.1	659,889	550.9
	10	659,591	793.9	1,097,616	144.2	2,287,414	251.6	2,947,303	286.5
個人事業税	11	2,596,800	56.5	-	皆減	3,199,500	皆増	777,785,900	101.6
	12	2,596,800	56.5	2,596,800	55.6	5,796,300	124.0	783,582,200	101.7
法人事業税	13	337,620,400	100.1	1,513,066,600	56.2	5,893,647,119	110.5	813,154,200	120.2
	14	337,620,400	100.1	1,850,687,000	61.1	7,744,334,119	92.6	8,557,488,319	94.7
地方消費税(合計)	15	1,762,431,207	86.7	1,234,696,630	205.5	1,034,517,104	71.3	3,688,699,446	130.4
	16	1,762,431,207	86.7	2,997,127,837	113.8	4,031,644,941	98.7	7,720,344,387	111.6
地方消費税(譲渡割)	17	1,632,818,896	84.3	1,052,439,630	201.5	966,628,704	67.9	3,622,095,446	133.7
	18	1,632,818,896	84.3	2,685,258,526	109.2	3,651,887,230	94.1	7,273,982,676	110.4
地方消費税(貨物割)	19	129,612,311	132.3	182,257,000	232.0	67,888,400	233.9	66,604,000	55.3
	20	129,612,311	132.3	311,869,311	176.7	379,757,711	184.8	446,361,711	136.9
不動産取得税	21	302,796,000	171.4	69,879,300	30.8	132,382,900	84.2	165,516,200	72.5
	22	302,796,000	171.4	372,675,300	92.3	505,058,200	90.0	670,574,400	85.0
県たばこ税	23	84,691,845	94.9	81,279,777	86.1	84,018,264	88.4	88,904,819	98.8
	24	84,691,845	94.9	165,971,622	90.4	249,989,886	89.7	338,894,705	91.9
ゴルフ場利用税	25	7,928,250	142.2	9,949,700	67.1	16,152,550	81.2	16,382,050	76.5
	26	7,928,250	142.2	17,877,950	87.6	34,030,500	84.5	50,412,550	81.7
軽油引取税	27	954,577,384	107.1	639,752,216	84.5	708,295,490	105.3	720,075,089	93.9
	28	954,577,384	107.1	1,594,329,600	96.7	2,302,625,090	99.2	3,022,700,179	97.9
自動車税	29	-	皆減	185,400	-	57,500	-	-	-
	30	-	皆減	185,400	極小	242,900	極小	242,900	極小
自動車税環境性能割	31	48,472,900	皆増	39,693,200	皆増	58,733,000	皆増	57,188,100	皆増
	32	48,472,900	皆増	88,166,100	皆増	146,899,100	皆増	204,087,200	皆増
自動車税種別割	33	13,572,344,700	皆増	△ 59,359,600	-	△ 40,173,300	-	△ 38,057,900	-
	34	13,572,344,700	皆増	13,512,985,100	皆増	13,472,811,800	皆増	13,434,753,900	皆増
鉱区税	35	8,858,800	76.0	-	-	△ 41,100	-	-	-
	36	8,858,800	76.0	8,858,800	76.7	8,817,700	80.3	8,817,700	80.3
狩猟税	37	-	-	-	-	-	-	-	-
	38	-	-	-	-	-	-	-	-
産業廃棄物税	39	22,351,937	105.6	19,201,210	110.0	18,143,487	153.9	20,443,100	92.2
	40	22,351,937	105.6	41,553,147	107.6	59,696,634	118.4	80,139,734	110.4
旧法による自動車取得税	41	-	皆減	90,200	極小	-	皆減	-	皆減
	42	-	皆減	90,200	極小	90,200	極小	90,200	極小
旧法による軽油引取税	43	-	-	-	-	-	-	-	-
	44	-	-	-	-	-	-	-	-
計	45	20,498,123,889	98.5	3,870,613,145	77.5	31,185,082,021	101.2	6,570,188,180	113.9
	46	20,498,123,889	98.5	24,368,737,034	94.4	55,553,819,055	98.1	62,124,007,235	99.6

注 上段…当月 下段…累計

	番号	8月		9月		10月		11月		12月	
		調定額	前年比	調定額	前年比	調定額	前年比	調定額	前年比	調定額	前年比
		円	%	円	%	円	%	円	%	円	
個人県民税	1	44,851,339	96.5	33,550,988	126.3	45,290,982	97.2	70,478,616	185.6	△ 2,973,668	
	2	25,704,814,705	101.1	25,738,365,693	101.1	25,783,656,675	101.1	25,854,135,291	101.3	25,851,161,623	
法人県民税	3	149,069,900	91.9	84,225,800	79.5	70,743,700	73.8	376,839,400	56.9	120,821,200	
	4	1,607,191,800	94.0	1,691,417,600	93.2	1,762,161,300	92.2	2,139,000,700	83.1	2,259,821,900	
県民税利子割	5	12,366,224	103.8	11,602,876	92.3	8,694,630	90.8	8,322,866	91.5	8,483,101	
	6	71,628,729	103.2	83,231,605	101.5	91,926,235	100.4	100,249,101	99.6	108,732,202	
県民税配当割	7	1,372,219	77.6	1,965,942	81.1	5,074,485	92.7	1,676,597	79.7	14,160,931	
	8	72,956,006	95.4	74,921,948	94.9	79,996,433	94.8	81,673,030	94.4	95,833,961	
県民税株式等譲渡所得割	9	829,090	87.6	194,917	34.3	576,308	81.4	317,073	121.4	1,267,126	
	10	3,776,393	191.2	3,971,310	156.2	4,547,618	139.9	4,864,691	138.5	6,131,817	
個人事業税	11	5,467,000	166.3	2,361,700	40.9	1,682,900	26.9	731,200	6.1	2,493,200	
	12	789,049,200	102.0	791,410,900	101.5	793,093,800	100.9	793,825,000	99.5	796,318,200	
法人事業税	13	986,340,581	119.6	406,559,700	89.0	464,533,100	105.6	4,652,281,300	113.2	1,462,309,600	
	14	9,543,828,900	96.7	9,950,388,600	96.4	10,414,921,700	96.8	15,067,203,000	101.3	16,529,512,600	
地方消費税(合計)	15	312,082,039	皆増	1,220,412,373	129.5	2,235,019,636	140.3	899,347,510	60.0	943,513,243	
	16	8,032,426,426	116.1	9,252,838,799	117.8	11,487,858,435	121.6	12,387,205,945	113.1	13,330,719,188	
地方消費税(譲渡割)	17	204,443,339	皆増	1,105,052,876	139.2	2,099,691,313	144.5	793,015,410	57.9	789,470,643	
	18	7,478,426,015	113.5	8,583,478,891	116.3	10,683,170,204	120.9	11,476,185,614	112.4	12,265,656,257	
地方消費税(貨物割)	19	107,638,700	皆増	115,359,497	77.8	135,328,323	97.1	106,332,100	81.5	154,042,600	
	20	554,000,411	169.9	669,359,908	141.1	804,688,231	131.1	911,020,331	122.4	1,065,062,931	
不動産取得税	21	131,607,500	46.3	133,370,000	61.0	248,836,300	184.2	126,832,500	170.8	56,133,500	
	22	802,181,900	74.7	935,551,900	72.4	1,184,388,200	83.0	1,311,220,700	87.3	1,367,354,200	
県たばこ税	23	90,692,674	92.0	87,545,010	87.6	109,539,574	115.5	80,300,023	92.0	81,921,590	
	24	429,587,379	91.9	517,132,389	91.2	626,671,963	94.6	706,971,986	94.3	788,893,576	
ゴルフ場利用税	25	16,404,850	91.7	18,248,350	103.8	19,684,750	95.5	22,092,000	104.5	15,386,800	
	26	66,817,400	84.0	85,065,750	87.6	104,750,500	88.9	126,842,500	91.3	142,229,300	
軽油引取税	27	864,732,549	115.9	698,870,033	82.3	721,412,022	98.0	850,978,943	111.8	536,534,795	
	28	3,887,432,728	101.4	4,586,302,761	97.9	5,307,714,783	97.9	6,158,693,726	99.7	6,695,228,521	
自動車税	29	△ 39,600	-	-	-	-	-	-	-	-	
	30	203,300	極小	203,300	極小	203,300	極小	203,300	極小	203,300	
自動車税環境性能割	31	49,753,000	皆増	69,049,500	皆増	56,117,100	149.3	56,664,400	112.1	48,556,400	
	32	253,840,200	皆増	322,889,700	皆増	379,006,800	極大	435,671,200	494.4	484,227,600	
自動車税種別割	33	△ 21,914,700	-	△ 11,153,100	-	△ 16,711,000	-	△ 17,460,100	-	△ 17,134,600	
	34	13,412,839,200	皆増	13,401,686,100	皆増	13,384,975,100	極大	13,367,515,000	極大	13,350,380,400	
鉱区税	35	△ 7,000	-	△ 40,700	-	-	-	△ 61,600	-	2,800	
	36	8,810,700	84.6	8,770,000	84.3	8,770,000	84.3	8,708,400	84.1	8,711,200	
狩猟税	37	-	-	-	-	739,300	58.0	230,900	174.9	132,000	
	38	-	-	-	-	739,300	58.0	970,200	69.0	1,102,200	
産業廃棄物税	39	21,286,972	118.6	20,667,042	112.2	16,270,621	74.0	19,786,384	123.7	18,837,277	
	40	101,426,706	112.0	122,093,748	112.1	138,364,369	105.7	158,150,753	107.6	176,988,030	
旧法による自動車取得税	41	-	皆減	-	皆減	-	皆減	-	-	-	
	42	90,200	極小	90,200	極小	90,200	極小	90,200	極小	90,200	
旧法による軽油引取税	43	-	-	-	-	-	-	-	-	-	
	44	-	-	-	-	-	-	-	-	-	
計	45	2,664,894,637	115.0	2,777,430,431	94.4	3,987,504,408	124.0	7,149,358,012	97.7	3,290,445,295	
	46	64,788,901,872	100.1	67,566,332,303	99.9	71,553,836,711	101.0	78,703,194,723	100.6	81,993,640,018	

注 上段…当月 下段…累計

3年1月		2月			3月		4月		5月		番号
前年比	調 定 額	前年比	調 定 額	前年比	調 定 額	前年比	調 定 額	前年比	調 定 額	前年比	
%	円	%	円	%	円	%	円	%	円	%	
△ 7.8	55,783,592	175.2	36,028,383	113.5	30,262,904	100.6	39,582,406	119.3	-	-	1
101.1	25,906,945,215	101.2	25,942,973,598	101.2	25,973,236,502	101.2	26,012,818,908	101.2	26,012,818,908	101.2	2
48.5	40,502,600	48.4	89,035,100	76.7	107,854,600	67.8	-	-	-	-	3
80.0	2,300,324,500	79.1	2,389,359,600	79.0	2,497,214,200	78.5	2,497,214,200	78.5	2,497,214,200	78.5	4
107.6	14,429,383	112.7	9,741,891	116.4	7,828,957	130.3	-	-	-	-	5
100.2	123,161,585	101.5	132,903,476	102.4	140,732,433	103.7	140,732,433	103.7	140,732,433	103.7	6
87.7	232,339,842	89.7	1,823,010	97.5	1,567,744	115.2	-	-	-	-	7
93.4	328,173,803	90.7	329,996,813	90.8	331,564,557	90.9	331,564,557	90.9	331,564,557	90.9	8
189.4	439,958,180	203.4	481,326	131.0	718,519	80.1	-	-	-	-	9
146.7	446,089,997	202.4	446,571,323	202.2	447,289,842	201.7	447,289,842	201.7	447,289,842	201.7	10
41.3	13,117,700	皆増	2,404,500	17.3	-	-	-	-	-	-	11
99.1	809,435,900	100.7	811,840,400	99.3	811,840,400	99.3	811,840,400	99.3	811,840,400	99.3	12
78.4	338,730,700	86.9	501,740,900	116.1	559,530,800	83.7	-	-	-	-	13
98.8	16,868,243,300	98.5	17,369,984,200	98.9	17,929,515,000	98.4	17,929,515,000	98.4	17,929,515,000	98.4	14
99.1	2,683,208,299	155.7	608,635,134	61.6	1,246,636,937	109.2	-	-	-	-	15
112.0	16,013,927,487	117.5	16,622,562,621	113.7	17,869,199,558	113.4	17,869,199,558	113.4	17,869,199,558	113.4	16
94.5	2,569,818,199	160.0	415,576,334	50.6	1,142,066,837	116.2	-	-	-	-	17
111.1	14,835,474,456	117.3	15,251,050,790	113.2	16,393,117,627	113.4	16,393,117,627	113.4	16,393,117,627	113.4	18
131.7	113,390,100	96.8	193,058,800	115.1	104,570,100	66.0	-	-	-	-	19
123.7	1,178,453,031	120.5	1,371,511,831	119.7	1,476,081,931	113.2	1,476,081,931	113.2	1,476,081,931	113.2	20
34.6	128,249,600	87.4	90,755,800	極大	8,965,900	-	△ 3,305,800	-	-	-	21
82.2	1,495,603,800	82.6	1,586,359,600	87.4	1,595,325,500	88.2	1,592,019,700	88.3	1,592,019,700	88.3	22
95.1	95,697,816	102.3	81,930,736	99.7	78,549,581	97.7	-	-	-	-	23
94.4	884,591,392	95.2	966,522,128	95.6	1,045,071,709	95.7	1,045,071,709	95.7	1,045,071,709	95.7	24
110.0	3,261,200	133.2	500	極小	-	皆減	-	-	-	-	25
93.0	145,490,500	93.6	145,491,000	93.0	145,491,000	92.5	145,491,000	92.5	145,491,000	92.5	26
80.5	1,056,270,453	107.0	693,686,053	109.7	800,473,953	154.1	-	-	-	-	27
97.8	7,751,498,974	99.0	8,445,185,027	99.8	9,245,658,980	102.9	9,245,658,980	102.9	9,245,658,980	102.9	28
-	-	-	-	-	-	-	-	-	-	-	29
極小	203,300	極小	203,300	極小	203,300	極小	203,300	極小	203,300	極小	30
99.9	46,264,700	114.0	48,563,600	96.5	104,006,500	103.9	-	-	-	-	31
354.1	530,492,300	299.2	579,055,900	254.4	683,062,400	208.4	683,062,400	208.4	683,062,400	208.4	32
-	△ 7,944,500	-	△ 5,926,000	-	△ 5,358,000	-	△ 223,600	-	△ 540,600	-	33
極大	13,342,435,900	極大	13,336,509,900	極大	13,331,151,900	極大	13,330,928,300	極大	13,330,387,700	極大	34
皆増	△ 5,200	-	-	-	-	皆減	-	-	-	-	35
84.1	8,706,000	85.7	8,706,000	85.8	8,706,000	85.8	8,706,000	85.8	8,706,000	85.8	36
320.4	16,500	100.0	-	-	-	-	-	-	-	-	37
76.1	1,118,700	76.4	1,118,700	76.4	1,118,700	76.4	1,118,700	76.4	1,118,700	76.4	38
74.8	16,572,786	67.4	16,839,441	90.3	19,255,780	107.3	-	-	-	-	39
102.8	193,560,816	98.4	210,400,257	97.7	229,656,037	98.4	229,656,037	98.4	229,656,037	98.4	40
-	-	-	-	-	-	-	-	-	-	-	41
極小	90,200	極小	90,200	極小	90,200	極小	90,200	極小	90,200	極小	42
-	-	-	-	-	-	-	-	-	-	-	43
-	-	-	-	-	-	-	-	-	-	-	44
79.8	5,156,453,651	128.8	2,175,740,374	91.6	2,960,294,175	109.1	36,053,006	130.9	△ 540,600	-	45
99.6	87,150,093,669	101.0	89,325,834,043	100.7	92,286,128,218	101.0	92,322,181,224	101.0	92,321,640,624	101.0	46

## イ 滞納繰越分

	番号	令和2年4月	5月	6月	7月	8月	9月
		調 定 額	調 定 額	調 定 額	調 定 額	調 定 額	調 定 額
		円	円	円	円	円	円
個 人 県 民 税	1	596,824,736	-	229,288,143	-	2	-
	2	596,824,736	596,824,736	826,112,879	826,112,879	826,112,881	826,112,881
法 人 県 民 税	3	4,479,345	-	3,190,283	-	-	△ 5,200
	4	4,479,345	4,479,345	7,669,628	7,669,628	7,669,628	7,664,428
県 民 税 利 子 割	5	-	-	-	-	-	-
	6	-	-	-	-	-	-
県 民 税 配 当 割	7	-	-	-	-	-	-
	8	-	-	-	-	-	-
県 民 税 株 式 等 譲 渡 所 得 割	9	-	-	-	-	-	-
	10	-	-	-	-	-	-
個 人 事 業 税	11	7,624,292	-	6,486,533	-	-	-
	12	7,624,292	7,624,292	14,110,825	14,110,825	14,110,825	14,110,825
法 人 事 業 税	13	7,352,241	-	3,167,352	△ 561,500	-	△ 36,800
	14	7,352,241	7,352,241	10,519,593	9,958,093	9,958,093	9,921,293
地 方 消 費 税 ( 合 計 )	15	-	-	-	-	-	-
	16	-	-	-	-	-	-
地 方 消 費 税 ( 譲 渡 割 )	17	-	-	-	-	-	-
	18	-	-	-	-	-	-
地 方 消 費 税 ( 貨 物 割 )	19	-	-	-	-	-	-
	20	-	-	-	-	-	-
不 動 産 取 得 税	21	96,164,178	-	9,028,512	-	△ 111,100	△ 86,900
	22	96,164,178	96,164,178	105,192,690	105,192,690	105,081,590	104,994,690
県 た ば こ 税	23	-	-	-	-	-	-
	24	-	-	-	-	-	-
ゴ ル フ 場 利 用 税	25	-	-	-	-	-	-
	26	-	-	-	-	-	-
軽 油 引 取 税	27	314,072	-	-	-	-	-
	28	314,072	314,072	314,072	314,072	314,072	314,072
自 動 車 税	29	22,420,122	-	6,094,528	-	-	-
	30	22,420,122	22,420,122	28,514,650	28,514,650	28,514,650	28,514,650
自 動 車 税 割 環 境 性 能	31	-	-	-	-	-	-
	32	-	-	-	-	-	-
自 動 車 税 割 種 別	33	-	-	-	-	-	-
	34	-	-	-	-	-	-
鉦 区 税	35	418,800	-	123,200	-	-	-
	36	418,800	418,800	542,000	542,000	542,000	542,000
狩 猟 税	37	-	-	-	-	-	-
	38	-	-	-	-	-	-
産 業 廃 棄 物 税	39	-	-	-	-	-	-
	40	-	-	-	-	-	-
旧 法 に よ る 自 動 車 取 得 税	41	-	-	-	-	-	-
	42	-	-	-	-	-	-
旧 法 に よ る 軽 油 引 取 税	43	1,411,525	-	-	-	-	-
	44	1,411,525	1,411,525	1,411,525	1,411,525	1,411,525	1,411,525
県 税 計	45	737,009,311	-	257,378,551	△ 561,500	△ 111,098	△ 128,900
	46	737,009,311	737,009,311	994,387,862	993,826,362	993,715,264	993,586,364

注 上段…当月 下段…累計



1 0 月	1 1 月	1 2 月	3 年 1 月	2 月	3 月	4 月	5 月	番 号
調 定 額	調 定 額	調 定 額	調 定 額	調 定 額	調 定 額	調 定 額	調 定 額	
円	円	円	円	円	円	円	円	
-	-	29	-	-	-	13,601,482	-	1
826,112,881	826,112,881	826,112,910	826,112,910	826,112,910	826,112,910	839,714,392	839,714,392	2
-	-	-	-	-	-	-	-	3
7,664,428	7,664,428	7,664,428	7,664,428	7,664,428	7,664,428	7,664,428	7,664,428	4
-	-	-	-	-	-	-	-	5
-	-	-	-	-	-	-	-	6
-	-	-	-	-	-	-	-	7
-	-	-	-	-	-	-	-	8
-	-	-	-	-	-	-	-	9
-	-	-	-	-	-	-	-	10
-	-	-	-	-	-	-	-	11
14,110,825	14,110,825	14,110,825	14,110,825	14,110,825	14,110,825	14,110,825	14,110,825	12
-	-	-	△ 60,000	-	-	-	-	13
9,921,293	9,921,293	9,921,293	9,861,293	9,861,293	9,861,293	9,861,293	9,861,293	14
-	-	-	-	-	-	-	-	15
-	-	-	-	-	-	-	-	16
-	-	-	-	-	-	-	-	17
-	-	-	-	-	-	-	-	18
-	-	-	-	-	-	-	-	19
-	-	-	-	-	-	-	-	20
△ 1,053,400	-	-	-	-	△ 783,500	-	-	21
103,941,290	103,941,290	103,941,290	103,941,290	103,941,290	103,157,790	103,157,790	103,157,790	22
-	-	-	-	-	-	-	-	23
-	-	-	-	-	-	-	-	24
-	-	-	-	-	-	-	-	25
-	-	-	-	-	-	-	-	26
-	-	-	-	-	-	-	-	27
314,072	314,072	314,072	314,072	314,072	314,072	314,072	314,072	28
-	-	-	-	-	-	-	-	29
28,514,650	28,514,650	28,514,650	28,514,650	28,514,650	28,514,650	28,514,650	28,514,650	30
-	-	-	-	-	-	-	-	31
-	-	-	-	-	-	-	-	32
-	-	-	-	-	-	-	-	33
-	-	-	-	-	-	-	-	34
-	-	-	-	-	-	-	-	35
542,000	542,000	542,000	542,000	542,000	542,000	542,000	542,000	36
-	-	-	-	-	-	-	-	37
-	-	-	-	-	-	-	-	38
-	-	-	-	-	-	-	-	39
-	-	-	-	-	-	-	-	40
-	-	-	-	-	-	-	-	41
-	-	-	-	-	-	-	-	42
-	-	-	-	-	-	-	-	43
1,411,525	1,411,525	1,411,525	1,411,525	1,411,525	1,411,525	1,411,525	1,411,525	44
△ 1,053,400	-	29	△ 60,000	-	△ 783,500	13,601,482	-	45
992,532,964	992,532,964	992,532,993	992,472,993	992,472,993	991,689,493	1,005,290,975	1,005,290,975	46

## 20 減免の状況

(単位：円、件)

税目	区 分	減 免 の 理 由	減 免	
			税 額	件 数
法 人 県 民 税	条 4 7 ① I 該 当	一般社団法人又は一般財団法人	525,600	27
	条 4 7 ① II 該 当	公益社団法人又は公益財団法人	1,360,800	63
	条 4 7 ① III 該 当	地方自治法第二百六十条の二第七項に規定する認可地縁団体	19,897,200	935
	計		21,783,600	1,025
個 人 事 業 税	条 62 ① I 該 当	生活保護法の規定により生活扶助を受けている者	—	—
	条 62 ① II 該 当	災害により自己所有に係る資産につき、損害の金額が資産の価額の総額の10分の 3以上であり、所得金額が千万円以下である者	—	—
	条 62 ① III 該 当	災害により自己又は控除対象配偶者若しくは扶養親族の所有に係る住宅又は家財について、損害の金額が資産の価額の総額の10分の 3以上であり、所得金額が千万円以下である者	—	—
	計		—	—
不 動 産 取 得 税	条 79 ① I 該 当	天災その他の災害により滅失し、又は損壊した不動産に代わるものの取得	153,396	3
	条 79 ① II 該 当	取得した不動産がその取得の日から一年以内に天災その他の災害により滅失し、又は損壊した場合における不動産の取得	97,320	2
	条 79 ① III 該 当	(以下の規則で定めるもの)		
	規 27 ① I	幼稚園を設置する者の直接保育又は教育の用に供するための不動産の取得	—	—
	規 27 ① II	農業近代化資金、株式会社日本政策金融公庫資金又は農業改良資金の貸付けを受けた者の共同利用に係る保管、生産又は加工の用に供する家屋の取得	1,030,914	2
	規 27 ① II の II	地方公共団体の補助金又は交付金の交付を受けた者が農林漁業経営の近代化又は合理化のため、共同利用に係る保管、生産又は加工の用に供する家屋の取得	—	—
	規 27 ① III	一般社団法人若しくは一般財団法人又は公益社団法人若しくは公益財団法人が国又は地方公共団体から補助金の交付を受けて行った不動産の取得	—	—
	規 27 ① IV	一般財団法人国民休暇村協会が直接本来の事業の用に供するための不動産の取得	—	—
	規 27 ① V	公益財団法人日本体育協会が設置する青少年スポーツセンターに係る不動産の取得	—	—
	規 27 ① VI	信用保証協会が保証の債務を履行した場合における求債権の行使に伴う不動産の取得	—	—
	規 27 ① VII	知事が入浴料金を定める公衆浴場の事業の用に供する家屋の取得	—	—
	規 27 ① VIII	集団移転促進事業又は災害危険住宅移転事業により、住宅を移転した者が移転前に自己の居住の用に供していた住宅及び当該住宅に係る宅地に代わる不動産の取得	—	—
	規 27 ① IX	医療保健業を行う法人がその事業の用に供する不動産の取得	—	—
	規 27 ① X	土地区画整理事業の施行による家屋の移転又は除却に伴う損失補償金を受けた者の従前の家屋に代わる家屋の取得	76,694	5

(単位：円、件)

税目	区 分	減 免 の 理 由	減 免	
			税 額	件 数
不動産取得税	規 27 ① XII	都市再開発法による市街地再開発事業の施行に伴い宅地、借地権又は建築物に対応して与えられる不動産の取得	—	—
	規 27 ① XIII	国又は地方公共団体に無償で譲渡され、又は帰属されることが確実で、国又は地方公共団体が公用又は公共の用に供する不動産の取得	1,910,607	15
	規 27 ① XIV	地方自治法第 260条の 2第 7項に規定する認可地縁団体が集会所その他専ら地域的な共同活動の用に供する不動産の取得 (H20. 11. 30以前は同条の 2第 1項に規定する地縁による団体が集会所その他専ら地域的な共同活動の用に供する不動産の取得)	2,007,350	21
	計		5,276,281	48
自動車税 環境 性能 割	条 124の13 ① I 該 当	日本赤十字社の巡回診療の用に供する自動車又は血液事業の用に供する自動車	—	—
	条 124の13 ① II 該 当	秋田県厚生農業協同組合連合会の救急自動車又は巡回診療の用に供する自動車	—	—
	条 124の13 ① III 該 当	身体障害者が自ら運転する自家用自動車又は身体障害者等のために生計を一にする者が運転する自家用自動車に係る自動車	8,251,000	214
	条 124の13 ① IV 該 当	身体障害者等のみで構成される世帯に属する身体障害者等を常時介護する者が運転する自家用自動車	29,300	1
	条 124の13 ① V 該 当	取得の日から一月以内に災害により滅失又は損壊した自動車	—	—
	条 124の13 ① VI 該 当	災害により滅失又は損壊した自動車に代わるものと認められる自動車を当該滅失又は損壊の日から三月以内に取得した場合の自動車	—	—
	条 124の13 ① VII 該 当	構造上身体障害者等の利用に専ら供するためと認められた自動車	4,956,600	78
	条 124の13 ① VIII 該 当	構造上身体障害者等の利用に供するためと認めれた自動車又は専ら身体障害者等が運転するために構造の変更がなされた営業用自動車	77,200	11
	計		13,314,100	304
自動車税 種 別 割	条 134 ①, ② 該 当	身体障害者等が自ら運転する自家用自動車	235,601,400	6,378
		身体障害者等のために身体障害者等と生計を一にする者が運転する自家用自動車（常時介護する者が運転するものを含む。）	141,057,100	3,800
		精神障害者が所有する自家用自動車又は当該世帯に属するものが所有する自家用自動車	47,417,200	1,278
	条 135 該 当	天災その他の災害により損害を受けた場合で、修繕に要した費用の額が自動車税種別割の年税額に相当する金額を超える自動車	—	—
	条 136 該 当	生活路線を運行する一般乗合用バスと指定された自動車	3,686,800	183
	条 136 の 2 該 当	代替路線を運行する一般乗合用バス又は一般貸切用バスと指定された自動車	529,400	31
	条 136 の 3 該 当	構造上身体障害者等の利用に専ら供するための自動車	73,418,000	1,637
	計		501,709,900	13,307

## 21 個別条例に基づく課税免除又は不均一課税の状況

## ア 法人事業税

年度	条例に対応する 根拠法律	地域経済牽引事業の促進による地域の成長発展の基盤強化に関する法律		過疎地域自立促進特別措置法		半島振興法		地域再生法		合 計	
		件数	税額（千円）	件数	税額（千円）	件数	税額（千円）	件数	税額（千円）	件数	税額（千円）
平成 28 年 度	対象外			17	12,936	-	-	-	-	17	12,936
平成 29 年 度				6	3,726	-	-	-	-	6	3,726
平成 30 年 度				16	17,352	-	-	-	-	16	17,352
令和 元 年 度				17	29,231	-	-	-	-	17	29,231
令和 2 年 度				37	12,243	-	-	-	-	37	12,243
合 計				93	75,488	-	-	-	-	93	75,488

## イ 不動産取得税

年度	条例に対応する 根拠法律	地域経済牽引事業の促進による地域の成長発展の基盤強化に関する法律	過疎地域自立促進特別措置法		半島振興法		地域再生法		合 計		
		件数	税額（千円）	件数	税額（千円）	件数	税額（千円）	件数	税額（千円）	件数	税額（千円）
平成28年度		5	67,643	17	173,538	-	-	-	-	22	241,181
平成29年度		11	363,587	3	42,140	-	-	-	-	14	405,727
平成30年度		5	34,896	20	68,304	-	-	-	-	25	103,200
令和元年度		1	34,307	20	102,768	-	-	1	2,305	22	139,380
令和2年度		1	2,024	14	26,095	-	-	2	656	17	28,775
合 計		23	502,457	74	412,845	-	-	3	2,961	100	918,263

## ウ 法人県民税均等割

年度 条例に対応する 根拠法律	特定非営利活動促進法	
	件数	税額（千円）
平成28年度	243	5,087
平成29年度	241	5,083
平成30年度	240	4,981
令和元年度	239	4,955
令和2年度	246	5,173
合 計	1,209	25,279

注 この調は、決定日が4月1日から3月31日である課税免除又は不均一課税（以降、「課税免除等とする。」）のものについて作成した。  
 件数は、課税免除等を決定した件数であり、事業税、不動産取得税それぞれにおいて計上した（同一法人に2税目の適用があった場合は2法人として計上）。  
 なお、個人事業税については平成28年度以降、課税免除等の実績はない。  
 上表に記載した法律に対応する条例は、次のとおりである。  
 ・地域経済牽引事業の促進に関する基本的な計画の対象となる区域における県税の課税免除に関する条例  
 ・過疎地域における県税の課税免除に関する条例  
 ・半島振興対策実施地域における県税の不均一課税に関する条例  
 ・地方活力向上地域における県税の課税免除及び不均一課税に関する条例  
 ・特定非営利活動法人に対する県税の課税免除に関する条例

## 第4 徴 収 に 関 す る 調





## 1 徴収状況

区 分 税 目		調 定 ①		納 期 内 収 入 ②		滞 納 (① - ②)		納 期 後 収 入			
								任意収入 ③		差押収入額のうち 任意納税額 ④	
		件数	税 額	件数	税 額	件数	税 額	件数	税 額	件数	税 額
法 人 県 民 税	現	25,817	2,497,214,200	22,908	2,378,889,900	2,909	118,324,300	2,701	84,968,421	-	-
	繰	289	7,664,428	-	-	289	7,664,428	63	1,784,294	1	47,000
	計	26,106	2,504,878,628	22,908	2,378,889,900	3,198	125,988,728	2,764	86,752,715	1	47,000
県 民 税 利 子 割	現	3,131	140,732,433	3,110	140,603,948	21	128,485	21	128,485	-	-
	繰	-	-	-	-	-	-	-	-	-	-
	計	3,131	140,732,433	3,110	140,603,948	21	128,485	21	128,485	-	-
県 民 税 配 当 割	現	5,704	331,564,557	5,612	331,440,001	92	124,556	92	124,556	-	-
	繰	-	-	-	-	-	-	-	-	-	-
	計	5,704	331,564,557	5,612	331,440,001	92	124,556	92	124,556	-	-
県 民 税 株 式 等 譲 渡 所 得 割	現	226	447,289,842	225	447,288,563	1	1,279	1	1,279	-	-
	繰	-	-	-	-	-	-	-	-	-	-
	計	226	447,289,842	225	447,288,563	1	1,279	1	1,279	-	-
個 人 事 業 税	現	10,320	811,840,400	9,047	727,667,450	1,273	84,172,950	1,213	78,179,372	2	108,700
	繰	105	14,110,825	-	-	105	14,110,825	43	3,494,070	-	30,000
	計	10,425	825,951,225	9,047	727,667,450	1,378	98,283,775	1,256	81,673,442	2	138,700
法 人 事 業 税	現	13,618	17,929,515,000	12,051	17,212,750,908	1,567	716,764,092	1,472	304,402,353	-	-
	繰	81	9,861,293	-	-	81	9,861,293	19	1,694,903	2	572,517
	計	13,699	17,939,376,293	12,051	17,212,750,908	1,648	726,625,385	1,491	306,097,256	2	572,517
不 動 産 取 得 税	現	-	-	-	-	2	96,400	-	-	-	-
		12,258	1,592,019,700	10,699	1,475,649,200	1,559	116,370,500	1,357	89,814,337	-	-
	繰	-	-	-	-	4	112,600	-	-	-	-
		210	103,157,790	-	-	210	103,157,790	44	11,281,600	-	45,000
	計	-	-	-	-	6	209,000	-	-	-	-
		12,468	1,695,177,490	10,699	1,475,649,200	1,769	219,528,290	1,401	101,095,937	-	45,000
県 た ば こ 税	現	731	1,045,071,709	726	1,045,050,930	5	20,779	5	20,779	-	-
	繰	-	-	-	-	-	-	-	-	-	-
	計	731	1,045,071,709	726	1,045,050,930	5	20,779	5	20,779	-	-
ゴ ル フ 場 税	現	165	145,491,000	164	145,490,700	1	300	1	300	-	-
	繰	-	-	-	-	-	-	-	-	-	-
	計	165	145,491,000	164	145,490,700	1	300	1	300	-	-
軽 油 引 取 税	現	-	-	-	-	191	3,247,928,549	-	-	-	-
		1,720	9,245,658,980	1,497	5,992,556,860	223	3,253,102,120	222	3,253,096,920	-	-
	繰	-	-	-	-	-	-	-	-	-	-
		3	314,072	-	-	3	314,072	-	-	-	-
	計	-	-	-	-	191	3,247,928,549	-	-	-	-
		1,723	9,245,973,052	1,497	5,992,556,860	226	3,253,416,192	222	3,253,096,920	-	-
自動車税環境性能割	現	15,196	683,062,400	15,194	682,994,500	2	67,900	2	67,900	-	-
	繰	-	-	-	-	-	-	-	-	-	-
	計	15,196	683,062,400	15,194	682,994,500	2	67,900	2	67,900	-	-
自動車税種別割	現	407,063	13,330,387,700	372,064	12,056,590,460	34,999	1,273,797,240	34,545	1,257,373,935	16	776,899
	繰	-	-	-	-	-	-	-	-	-	-
	計	407,063	13,330,387,700	372,064	12,056,590,460	34,999	1,273,797,240	34,545	1,257,373,935	16	776,899
鉾 区 税	現	135	8,706,000	132	8,462,800	3	243,200	-	-	-	-
	繰	8	542,000	-	-	8	542,000	1	48,000	1	142,000
	計	143	9,248,000	132	8,462,800	11	785,200	1	48,000	1	142,000
狩 猟 税	現	78	1,118,700	78	1,118,700	-	-	-	-	-	-
	繰	-	-	-	-	-	-	-	-	-	-
	計	78	1,118,700	78	1,118,700	-	-	-	-	-	-
産 業 廃 棄 物 税	現	195	229,656,037	188	228,324,247	7	1,331,790	7	1,331,790	-	-
	繰	-	-	-	-	-	-	-	-	-	-
	計	195	229,656,037	188	228,324,247	7	1,331,790	7	1,331,790	-	-
旧法による軽油引取税	繰	9	1,411,525	-	-	9	1,411,525	-	370,000	-	-
旧 法 に よ る 自 動 車 取 得 税	現	1	90,200	1	90,200	-	-	-	-	-	-
	繰	-	-	-	-	-	-	-	-	-	-
	計	1	90,200	1	90,200	-	-	-	-	-	-
旧 法 に よ る 自 動 車 税	現	7	203,300	4	105,600	3	97,700	3	97,700	-	-
	繰	775	28,514,650	-	-	775	28,514,650	146	5,186,051	9	454,902
	計	782	28,717,950	4	105,600	778	28,612,350	149	5,283,751	9	454,902
小 計	現	-	-	-	-	193	3,248,024,949	-	-	-	-
		496,365	48,439,622,158	453,700	42,875,074,967	42,665	5,564,547,191	41,642	5,069,608,127	18	885,599
	繰	-	-	-	-	4	112,600	-	-	-	-
		1,480	165,576,583	-	-	1,480	165,576,583	316	23,858,918	13	1,291,419
	計	-	-	-	-	197	3,248,137,549	-	-	-	-
個 人 県 民 税	現	3,381,724	26,012,818,908	-	-	-	-	-	-	-	-
	繰	82,877	839,714,392	-	-	-	-	-	-	-	-
	計	3,464,601	26,852,533,300	-	-	-	-	-	-	-	-
地 方 消 費 税	現	13	17,869,199,558	-	-	-	-	-	-	-	-
合 計	現	3,878,102	92,321,640,624	453,700	42,875,074,967	42,665	5,564,547,191	41,642	5,069,608,127	18	885,599
	繰	84,357	1,005,290,975	-	-	1,480	165,576,583	316	23,858,918	13	1,291,419
	計	3,962,459	93,326,931,599	453,700	42,875,074,967	44,145	5,730,123,774	41,958	5,093,467,045	31	2,177,018

## 【作成上の注意】

注 1 納期限内に納付又は納入にならなかった次の徴収猶予に係るものは、「滞納」の項目に計上し( )内書きとした。

(1) 地方税法第73条の25等の規定により徴収猶予をした不動産取得税

(2) 地方税法第144条の29の規定により徴収猶予をした軽油引取税

2 完納となっていない場合は、収入額の件数に含めていない。



令和2年度 秋田県税務統計書

(単位：件、円)

入 差押収入額のうち 処分徴収額 ⑤		収 入 計 ⑥ ( ②+③+④+⑤ )		過誤納還付未済 ⑦		不 納 欠 損 ⑧		未 納 繰 越 (①-⑥+⑦-⑧)		収入率(%)			
										対 調 定 (⑥/①)		納 期 内 納 入 (②/①)	
件数	税 額	件数	税 額	件数	税 額	件数	税 額	件数	税 額	本年	前年	本年	前年
29	812,879	25,638	2,464,671,200	-	-	4	72,900	175	32,470,100	98.70	99.90	95.26	97.01
11	398,298	75	2,229,592	-	-	62	1,358,487	152	4,076,349	29.09	27.50	-	-
40	1,211,177	25,713	2,466,900,792	-	-	66	1,431,387	327	36,546,449	98.48	99.71	94.97	96.76
-	-	3,131	140,732,433	-	-	-	-	-	-	100.00	100.00	99.91	99.93
-	-	-	-	-	-	-	-	-	-	-	-	-	-
-	-	3,131	140,732,433	-	-	-	-	-	-	100.00	100.00	99.91	99.93
-	-	5,704	331,564,557	-	-	-	-	-	-	100.00	100.00	99.96	99.98
-	-	-	-	-	-	-	-	-	-	-	-	-	-
-	-	5,704	331,564,557	-	-	-	-	-	-	100.00	100.00	99.96	99.98
-	-	226	447,289,842	-	-	-	-	-	-	100.00	100.00	100.00	100.00
-	-	-	-	-	-	-	-	-	-	-	-	-	-
-	-	226	447,289,842	-	-	-	-	-	-	100.00	100.00	100.00	100.00
17	1,475,981	10,279	807,431,503	-	-	-	-	41	4,408,897	99.46	99.20	89.63	87.18
7	1,171,130	50	4,695,200	-	-	16	2,780,692	39	6,634,933	33.27	36.57	-	-
24	2,647,111	10,329	812,126,703	-	-	16	2,780,692	80	11,043,830	98.33	98.11	88.10	85.67
8	1,986,476	13,531	17,519,139,737	-	-	-	-	87	410,375,263	97.71	99.98	96.00	98.33
1	450,542	22	2,717,962	-	-	9	397,949	50	6,745,382	27.56	9.39	-	-
9	2,437,018	13,553	17,521,857,699	-	-	9	397,949	137	417,120,645	97.67	99.92	95.95	98.27
-	-	-	-	-	-	-	-	-	-	-	-	-	-
17	975,868	12,073	1,566,439,405	-	-	-	-	185	25,580,295	98.39	99.49	92.69	90.28
-	-	-	-	-	-	-	-	-	-	-	-	-	-
9	272,912	53	11,599,512	-	-	11	1,016,749	146	90,541,529	11.24	10.35	-	-
-	-	-	-	-	-	-	-	-	-	-	-	-	-
26	1,248,780	12,126	1,578,038,917	-	-	11	1,016,749	331	116,121,824	93.09	94.46	87.05	85.18
-	-	731	1,045,071,709	-	-	-	-	-	-	100.00	100.00	99.99	99.99
-	-	-	-	-	-	-	-	-	-	-	-	-	-
-	-	731	1,045,071,709	-	-	-	-	-	-	100.00	100.00	99.99	99.99
-	-	165	145,491,000	-	-	-	-	-	-	100.00	100.00	99.99	97.42
-	-	-	-	-	-	-	-	-	-	-	-	-	-
-	-	165	145,491,000	-	-	-	-	-	-	100.00	100.00	99.99	97.42
-	-	-	-	-	-	-	-	-	-	-	-	-	-
1	5,200	1,720	9,245,658,980	-	-	-	-	-	-	100.00	100.00	64.81	62.47
-	-	-	-	-	-	-	-	-	-	-	-	-	-
-	-	-	-	-	-	-	-	3	314,072	-	42.52	-	-
-	-	-	-	-	-	-	-	-	-	-	-	-	-
1	5,200	1,720	9,245,658,980	-	-	-	-	3	314,072	99.99	99.99	64.81	62.47
-	-	15,196	683,062,400	-	-	-	-	-	-	100.00	100.00	99.99	100.00
-	-	-	-	-	-	-	-	-	-	-	-	-	-
-	-	15,196	683,062,400	-	-	-	-	-	-	100.00	100.00	99.99	100.00
300	10,373,847	406,925	13,325,115,141	-	-	4	96,627	134	5,175,932	99.96	100.00	90.44	99.99
-	-	-	-	-	-	-	-	-	-	-	-	-	-
300	10,373,847	406,925	13,325,115,141	-	-	4	96,627	134	5,175,932	99.96	100.00	90.44	99.99
-	-	132	8,462,800	-	-	-	-	3	243,200	97.21	98.79	97.21	98.76
-	-	2	190,000	-	-	4	124,400	2	227,600	35.06	2.33	-	-
-	-	134	8,652,800	-	-	4	124,400	5	470,800	93.56	94.88	91.51	94.76
-	-	78	1,118,700	-	-	-	-	-	-	100.00	100.00	100.00	100.00
-	-	-	-	-	-	-	-	-	-	-	-	-	-
-	-	78	1,118,700	-	-	-	-	-	-	100.00	100.00	100.00	100.00
-	-	195	229,656,037	-	-	-	-	-	-	100.00	100.00	99.42	99.67
-	-	-	-	-	-	-	-	-	-	-	-	-	-
-	-	195	229,656,037	-	-	-	-	-	-	100.00	100.00	99.42	99.67
-	-	-	370,000	-	-	-	-	9	1,041,525	26.21	22.76	-	-
-	-	1	90,200	-	-	-	-	-	-	100.00	100.00	100.00	100.00
-	-	-	-	-	-	-	-	-	-	-	-	-	-
-	-	1	90,200	-	-	-	-	-	-	100.00	100.00	100.00	100.00
-	-	7	203,300	-	-	-	-	-	-	100.00	99.95	51.94	87.49
26	992,313	181	6,633,266	-	-	228	8,339,276	366	13,542,108	23.26	20.64	-	-
26	992,313	188	6,836,566	-	-	228	8,339,276	366	13,542,108	23.81	99.73	0.37	87.25
-	-	-	-	-	-	-	-	-	-	-	-	-	-
372	15,630,251	495,732	47,961,198,944	-	-	8	169,527	625	478,253,687	99.01	99.94	88.51	88.53
-	-	-	-	-	-	-	-	-	-	-	-	-	-
54	3,285,195	383	28,435,532	-	-	330	14,017,553	767	123,123,498	17.17	15.48	-	-
-	-	-	-	-	-	-	-	-	-	-	-	-	-
426	18,915,446	496,115	47,989,634,476	-	-	338	14,187,080	1,392	601,377,185	98.73	99.64	88.21	88.20
-	-	3,352,793	25,819,928,149	-	-	85	619,858	28,846	192,270,901	99.26	99.11	-	-
-	-	25,912	238,678,571	-	-	6,670	62,539,035	50,295	538,496,786	28.42	27.34	-	-
-	-	3,378,705	26,058,606,720	-	-	6,755	63,158,893	79,141	730,767,687	97.04	96.64	-	-
-	-	13	17,869,199,558	-	-	-	-	-	-	100.00	100.00	-	-
372	15,630,251	3,848,538	91,650,326,651	-	-	93	789,385	29,471	670,524,588	99.27	99.72	-	-
54	3,285,195	26,295	267,114,103	-	-	7,000	76,556,588	51,062	661,620,284	26.57	25.37	-	-
426	18,915,446	3,874,833	91,917,440,754	-	-	7,093	77,345,973	80,533	1,332,144,872	98.49	98.84	-	-

## 2 個人県民税収入状況（その1）

市町村名	区分	調 定		収 入		還付未済	
		件 数	税 額	件 数	税 額	件 数	税 額
鹿角市	現	( 10,396 )	( 116,876,700 )	( 9,886 )	( 110,763,868 )	( )	( )
	繰	38,807	657,779,700	38,164	650,591,173		
	上	3,024	32,779,321	744	9,121,217		
	計	41,831	690,559,021	38,908	659,712,390	-	-
小坂町	現	( 1,374 )	( 10,457,200 )	( 1,346 )	( 9,667,429 )	( )	( )
	繰	5,836	126,262,100	5,807	125,456,739		
	上	225	2,628,137	65	825,772		
	計	6,061	128,890,237	5,872	126,282,511	-	-
大館市	現	( 24,332 )	( 295,299,617 )	( 24,027 )	( 288,827,538 )	( )	( )
	繰	327,229	1,835,505,339	326,818	1,827,744,832		
	上	3,760	45,197,535	1,021	14,170,675		
	計	330,989	1,880,702,874	327,839	1,841,915,507	-	-
北秋田市	現	( 10,413 )	( 108,534,700 )	( 10,068 )	( 104,502,700 )	( )	( )
	繰	129,451	667,163,720	128,975	662,871,800		
	上	1,771	16,747,995	626	5,716,645		
	計	131,222	683,911,715	129,601	668,588,445	-	-
上小阿仁村	現	( 915 )	( 6,226,200 )	( 893 )	( 6,013,461 )	( )	( )
	繰	4,389	35,314,500	4,363	35,101,320		
	上	159	1,326,327	33	296,717		
	計	4,548	36,640,827	4,396	35,398,037	-	-
能代市	現	( 19,154 )	( 257,102,900 )	( 18,430 )	( 245,836,841 )	( )	( )
	繰	68,631	1,299,829,406	68,172	1,286,710,024		
	上	9,458	84,868,719	2,479	16,177,389		
	計	78,089	1,384,698,125	70,651	1,302,887,413	-	-
藤里町	現	( 1,222 )	( 9,907,700 )	( 1,185 )	( 9,402,649 )	( )	( )
	繰	6,023	50,124,100	5,986	49,619,049		
	上	189	1,813,775	82	597,106		
	計	6,212	51,937,875	6,068	50,216,155	-	-
三種町	現	( 7,178 )	( 70,977,600 )	( 6,883 )	( 66,749,745 )	( )	( )
	繰	27,191	332,484,200	26,869	328,023,271		
	上	1,392	15,752,161	128	3,778,820		
	計	28,583	348,236,361	26,997	331,802,091	-	-
八峰町	現	( 3,086 )	( 27,759,300 )	( 2,948 )	( 26,355,272 )	( )	( )
	繰	26,921	130,604,400	26,721	128,935,093		
	上	740	6,316,339	185	1,096,691		
	計	27,661	136,920,739	26,906	130,031,784	-	-
秋田市	現	( 98,957 )	( 1,564,183,200 )	( 94,373 )	( 1,504,822,286 )	( )	( )
	繰	1,351,473	10,373,215,693	1,345,255	10,304,308,981		
	上	23,336	290,411,247	7,451	83,527,028		
	計	1,374,809	10,663,626,940	1,352,706	10,387,836,009	-	-
男鹿市	現	( 10,120 )	( 104,646,800 )	( 9,883 )	( 101,214,234 )	( )	( )
	繰	42,040	539,941,200	31,138	535,112,938		
	上	2,163	23,498,195	536	4,714,644		
	計	44,203	563,439,395	31,674	539,827,582	-	-
潟上市	現	( 11,117 )	( 124,028,900 )	( 10,354 )	( 116,688,297 )	( )	( )
	繰	146,410	762,086,400	145,479	754,244,411		
	上	4,803	41,957,688	1,425	13,218,127		
	計	151,213	804,044,088	146,904	767,462,538	-	-
五城目町	現	( 3,228 )	( 29,692,400 )	( 2,993 )	( 27,730,600 )	( )	( )
	繰	17,626	172,545,500	17,388	170,575,068		
	上	875	7,536,350	281	2,498,972		
	計	18,501	180,081,850	17,669	173,074,040	-	-

注 現年度課税分の上段（ ）書きは、普通徴収に係るもの（内数）である。

(単位：件、円、%)

不納欠損		未 納		収入率	あん分率	市町村名
件 数	税 額	件 数	税 額			
( 11 )	( 77,384 )	( 499 )	( 6,035,448 )	( 94.77 )	39.971207450	鹿角市
11	77,384	632	7,111,143	98.91		
443	3,955,620	1,837	19,702,484	27.83		
454	4,033,004	2,469	26,813,627	95.53		
( )	( )	( 28 )	( 789,771 )	( 92.45 )	39.971755000	小坂町
		29	805,361	99.36		
46	521,827	114	1,280,538	31.42		
46	521,827	143	2,085,899	97.98		
( )	( )	( 305 )	( 6,472,079 )	( 97.81 )	39.977264740	大館市
		411	7,760,507	99.58		
306	2,994,957	2,433	28,031,903	31.35		
306	2,994,957	2,844	35,792,410	97.94		
( 2 )	( 4,637 )	( 343 )	( 4,027,363 )	( 96.29 )	39.975148400	北秋田市
2	4,637	474	4,287,283	99.36		
157	929,018	988	10,102,332	34.13		
159	933,655	1,462	14,389,615	97.76		
( )	( )	( 22 )	( 212,739 )	( 96.58 )	39.973672000	上小阿仁村
		26	213,180	99.40		
16	131,279	110	898,331	22.37		
16	131,279	136	1,111,511	96.61		
( )	( )	( 724 )	( 11,266,059 )	( 95.62 )	39.977090930	能代市
		459	13,119,382	98.99		
1,409	1,400,624	5,570	67,290,706	19.06		
1,409	1,400,624	6,029	80,410,088	94.09		
( )	( )	( 37 )	( 505,051 )	( 94.90 )	39.967897600	藤里町
		37	505,051	98.99		
		107	1,216,669	32.92		
-	-	144	1,721,720	96.69		
( )	( )	( 295 )	( 4,227,855 )	( 94.04 )	39.973915400	三種町
		322	4,460,929	98.66		
115	1,066,410	1,149	10,906,931	23.99		
115	1,066,410	1,471	15,367,860	95.28		
( )	( )	( 138 )	( 1,404,028 )	( 94.94 )	39.969726900	八峰町
		200	1,669,307	98.72		
66	617,170	489	4,602,478	17.36		
66	617,170	689	6,271,785	94.97		
( 32 )	( 233,346 )	( 4,552 )	( 59,127,568 )	( 96.20 )	39.977071169	秋田市
32	233,346	6,186	68,673,366	99.34		
1,676	20,618,623	14,209	186,265,596	28.76		
1,708	20,851,969	20,395	254,938,962	97.41		
( )	( )	( 237 )	( 3,432,566 )	( 96.72 )	39.975020300	男鹿市
		10,902	4,828,262	99.11		
187	4,978,399	1,440	13,805,152	20.06		
187	4,978,399	12,342	18,633,414	95.81		
( )	( )	( 763 )	( 7,340,603 )	( 94.08 )	39.976438610	潟上市
		931	7,841,989	98.97		
450	3,264,383	2,928	25,475,178	31.50		
450	3,264,383	3,859	33,317,167	95.45		
( 4 )	( 24,735 )	( 231 )	( 1,937,065 )	( 93.39 )	39.960448500	五城目町
4	24,735	234	1,945,697	98.86		
113	909,637	481	4,127,741	33.16		
117	934,372	715	6,073,438	96.11		

## 2 個人県民税収入状況（その2）

市町村名	区分	調 定		収 入		還付未済	
		件数	税額	件数	税額	件数	税額
八郎潟町	現	( 2,171 )	( 15,225,200 )	( 2,044 )	( 14,186,531 )	( )	( )
		12,508	120,257,600	12,356	118,936,358		
	繰	432	3,651,868	95	1,401,001		
	計	12,940	123,909,468	12,451	120,337,359	-	-
井川町	現	( 1,579 )	( 12,970,100 )	( 1,524 )	( 12,344,683 )	( )	( )
		10,538	93,608,100	10,476	92,953,074		
	繰	335	3,170,631	60	758,346		
	計	10,873	96,778,731	10,536	93,711,420	-	-
大潟村	現	( 5,907 )	( 123,921,600 )	( 5,897 )	( 122,151,584 )	( )	( )
		9,311	168,822,400	9,300	167,048,788		
	繰	130	2,268,517	15	1,309,695		
	計	9,441	171,090,917	9,315	168,358,483	-	-
由利本荘市	現	( 29,701 )	( 284,863,400 )	( 28,466 )	( 273,016,097 )	( )	( )
		312,149	1,904,785,531	310,191	1,888,816,395		
	繰	5,624	43,835,618	3,229	19,472,933		
	計	317,773	1,948,621,149	313,420	1,908,289,328	-	-
にかほ市	現	( 9,532 )	( 103,067,800 )	( 9,352 )	( 98,492,937 )	( )	( )
		106,453	665,725,700	106,037	660,602,918		
	繰	1,440	16,586,673	551	6,556,807		
	計	107,893	682,312,373	106,588	667,159,725	-	-
大仙市	現	( 29,126 )	( 323,789,822 )	( 27,601 )	( 308,746,704 )	( )	( )
		95,096	1,869,931,251	93,388	1,853,652,607		
	繰	6,709	63,971,662	1,209	16,137,429		
	計	101,805	1,933,902,913	94,597	1,869,790,036	-	-
仙北市	現	( 8,317 )	( 64,152,874 )	( 7,874 )	( 61,365,989 )	( )	( )
		23,902	510,365,161	23,399	506,494,712		
	繰	2,506	19,269,674	1,060	9,171,126		
	計	26,408	529,634,835	24,459	515,665,838	-	-
美郷町	現	( 7,805 )	( 75,332,400 )	( 7,579 )	( 72,438,553 )	( )	( )
		25,539	383,215,400	25,297	380,977,432		
	繰	1,671	12,031,964	386	2,343,606		
	計	27,210	395,247,364	25,683	383,321,038	-	-
横手市	現	( 33,486 )	( 257,184,700 )	( 32,053 )	( 246,177,195 )	( )	( )
		384,945	2,112,401,600	382,790	2,097,612,925		
	繰	7,444	61,780,503	2,707	13,595,896		
	計	392,389	2,174,182,103	385,497	2,111,208,821	-	-
湯沢市	現	( 16,494 )	( 149,722,700 )	( 16,446 )	( 144,761,182 )	( )	( )
		178,168	891,384,200	178,072	885,412,589		
	繰	3,821	34,692,915	1,280	10,810,268		
	計	181,989	926,077,115	179,352	896,222,857	-	-
羽後町	現	( 5,148 )	( 49,975,000 )	( 5,007 )	( 48,874,530 )	( )	( )
		19,891	269,263,607	19,702	268,151,717		
	繰	769	6,868,019	219	1,113,363		
	計	20,660	276,131,626	19,921	269,265,080	-	-
東成瀬村	現	( 855 )	( 4,911,100 )	( 829 )	( 4,766,686 )	( )	( )
		11,197	40,202,100	11,155	39,973,935		
	繰	101	752,559	48	268,298		
	計	11,298	40,954,659	11,203	40,242,233	-	-
合計	現	( 351,613 )	( 4,190,809,913 )	( 337,941 )	( 4,025,897,591 )	( - )	( - )
		3,381,724	26,012,818,908	3,353,298	25,819,928,149	-	-
	繰	82,877	839,714,392	25,915	238,678,571	-	-
	計	3,464,601	26,852,533,300	3,379,213	26,058,606,720	-	-

注 現年度課税分の上段（ ）書きは、普通徴収に係るもの（内数）である。

(単位：件、円、%)

不納欠損		未 納		収入率	あん分率	市町村名
件数	税額	件数	税額			
( )	( )	( 127 )	( 1,038,669 )	( 93.18 )	39.973394900	八郎潟町
		152	1,321,242	98.90		
63	328,341	274	1,922,526	38.36		
63	328,341	426	3,243,768	97.12		
( )	( )	( 55 )	( 625,417 )	( 95.18 )	39.957664000	井川町
		62	655,026	99.30		
36	213,853	239	2,198,432	23.92		
36	213,853	301	2,853,458	96.83		
( )	( )	( 10 )	( 1,770,016 )	( 98.57 )	39.984008600	大潟村
		11	1,773,612	98.95		
		115	958,822	57.73		
-	-	126	2,732,434	98.40		
( 22 )	( 189,221 )	( 1,213 )	( 11,658,082 )	( 95.84 )	39.970607930	由利本荘市
24	191,619	1,934	15,777,517	99.16		
550	4,222,830	1,845	20,139,855	44.42		
574	4,414,449	3,779	35,917,372	97.93		
( )	( )	( 180 )	( 4,574,863 )	( 95.56 )	39.977069170	にかほ市
		416	5,122,782	99.23		
95	776,484	794	9,253,382	39.53		
95	776,484	1,210	14,376,164	97.78		
( )	( )	( 1,525 )	( 15,043,118 )	( 95.35 )	39.975818040	大仙市
		1,708	16,278,644	99.13		
1,070	8,496,812	4,430	39,337,421	25.23		
1,070	8,496,812	6,138	55,616,065	96.68		
( 8 )	( 55,840 )	( 435 )	( 2,731,045 )	( 95.66 )	39.972064720	仙北市
8	55,840	495	3,814,609	99.24		
257	1,481,241	1,189	8,617,307	47.59		
265	1,537,081	1,684	12,431,916	97.36		
( )	( )	( 226 )	( 2,893,847 )	( 96.16 )	39.974485000	美郷町
		242	2,237,968	99.42		
100	593,497	1,185	9,094,861	19.48		
100	593,497	1,427	11,332,829	96.98		
( )	( )	( 1,433 )	( 11,007,505 )	( 95.72 )	39.975817720	横手市
		2,155	14,788,675	99.30		
501	3,658,446	4,236	44,526,161	22.01		
501	3,658,446	6,391	59,314,836	97.10		
( )	( )	( 48 )	( 4,961,518 )	( 96.69 )	39.973586660	湯沢市
		96	5,971,611	99.33		
136	1,020,152	2,405	22,862,495	31.16		
136	1,020,152	2,501	28,834,106	96.78		
( 4 )	( 32,297 )	( 137 )	( 1,068,173 )	( 97.80 )	39.972697800	羽後町
4	32,297	185	1,079,593	99.59		
74	359,432	476	5,395,224	16.21		
78	391,729	661	6,474,817	97.51		
( )	( )	( 26 )	( 144,414 )	( 97.06 )	39.995125300	東成瀬村
		42	228,165	99.43		
		53	484,261	35.65		
-	-	95	712,426	98.26		
( 83 )	( 617,460 )	( 13,589 )	( 164,294,862 )	( 96.06 )		合計
85	619,858	28,341	192,270,901	99.26		
7,866	62,539,035	49,096	538,496,786	28.42		
7,951	63,158,893	77,437	730,767,687	97.04		

## 3 月別徴収状況

## ア 現年課税分

	番号	令和2年4月	5月	6月	7月	8月	9月	10月
個人県民税	1	-	298,167,959	1,932,332,627	2,604,115,811	2,899,157,605	1,928,287,012	2,399,339,698
	2	-	298,167,959	2,230,500,586	4,834,616,397	7,733,774,002	9,662,061,014	12,061,400,712
法人県民税	3	52,894,300	196,494,600	979,549,210	154,441,700	137,357,590	113,402,100	64,776,479
	4	52,894,300	249,388,900	1,228,938,110	1,383,379,810	1,520,737,400	1,634,139,500	1,698,915,979
県民税 利子割	5	21,989,439	13,536,266	11,621,201	12,115,604	12,366,219	11,602,878	8,694,874
	6	21,989,439	35,525,705	47,146,906	59,262,510	71,628,729	83,231,607	91,926,481
県民税 配当割	7	7,301,835	1,437,600	4,195,960	58,648,392	1,372,219	1,965,942	5,074,485
	8	7,301,835	8,739,435	12,935,395	71,583,787	72,956,006	74,921,948	79,996,433
県民税株式等 譲渡所得割	9	659,591	438,025	1,189,798	659,889	829,090	194,917	576,308
	10	659,591	1,097,616	2,287,414	2,947,303	3,776,393	3,971,310	4,547,618
個人事業税	11	-	96,300	-	1,743,300	158,816,628	229,560,850	10,838,800
	12	-	96,300	96,300	1,839,600	160,656,228	390,217,078	401,055,878
法人事業税	13	153,437,894	1,070,741,465	6,354,275,792	616,393,047	786,240,862	703,969,910	341,585,617
	14	153,437,894	1,224,179,359	7,578,455,151	8,194,848,198	8,981,089,060	9,685,058,970	10,026,644,587
地方消費税	15	1,762,431,207	1,234,696,630	1,034,517,104	3,688,699,446	312,082,039	1,220,412,373	2,235,019,636
	16	1,762,431,207	2,997,127,837	4,031,644,941	7,720,344,387	8,032,426,426	9,252,838,799	11,487,858,435
不動産 取得税	17	5,658,600	99,513,800	214,205,000	130,830,000	135,599,400	119,326,800	157,423,800
	18	5,658,600	105,172,400	319,377,400	450,207,400	585,806,800	705,133,600	862,557,400
県たばこ税	19	-	84,691,845	81,279,777	84,018,264	88,904,819	90,694,293	87,972,265
	20	-	84,691,845	165,971,622	249,989,886	338,894,705	429,588,998	517,561,263
ゴルフ場 利用税	21	3,904,750	7,597,350	12,261,000	18,700,400	13,601,800	18,181,750	18,293,600
	22	3,904,750	11,502,100	23,763,100	42,463,500	56,065,300	74,247,050	92,540,650
軽油引取税	23	127,673,258	427,240,247	708,732,832	740,850,920	726,874,963	715,546,404	721,355,449
	24	127,673,258	554,913,505	1,263,646,337	2,004,497,257	2,731,372,220	3,446,918,624	4,168,274,073
自動車税	25	-	97,100	114,200	△42,500	34,500	-	-
	26	-	97,100	211,300	168,800	203,300	203,300	203,300
自動車税 環境性能割	27	4,284,400	47,440,100	42,269,000	60,612,700	55,129,100	53,863,700	66,919,400
	28	4,284,400	51,724,500	93,993,500	154,606,200	209,735,300	263,599,000	330,518,400
自動車税 種別割	29	14,185,800	334,813,900	6,079,838,470	6,345,482,420	339,731,869	129,979,590	47,398,631
	30	14,185,800	348,999,700	6,428,838,170	12,774,320,590	13,114,052,459	13,244,032,049	13,291,430,680
鉱区税	31	-	266,600	8,287,400	△41,100	-	△7,000	△40,700
	32	-	266,600	8,554,000	8,512,900	8,512,900	8,505,900	8,465,200
狩猟税	33	-	-	-	-	-	-	-
	34	-	-	-	-	-	-	-
産業廃棄物税	35	6,546,070	27,010,237	16,032,480	18,804,297	23,159,992	21,265,712	11,391,180
	36	6,546,070	33,556,307	49,588,787	68,393,084	91,553,076	112,818,788	124,209,968
旧法による 自動車取得税	37	-	-	-	90,200	-	-	-
	38	-	-	-	90,200	90,200	90,200	90,200
旧法による 軽油引取税	39	-	-	-	-	-	-	-
	40	-	-	-	-	-	-	-
県税計	41	2,160,967,144	3,844,280,024	17,480,701,851	14,536,122,790	5,691,258,695	5,358,247,231	6,176,619,522
	42	2,160,967,144	6,005,247,168	23,485,949,019	38,022,071,809	43,713,330,504	49,071,577,735	55,248,197,257

注 上段…当月 下段…累計

(単位：円)

1 1 月	1 2 月	3 年 1 月	2 月	3 月	4 月	5 月	番号
1,911,082,087 13,972,482,799	2,435,295,211 16,407,778,010	1,905,477,791 18,313,255,801	2,074,570,717 20,387,826,518	2,023,147,894 22,410,974,412	1,927,801,009 24,338,775,421	1,481,152,728 25,819,928,149	1 2
113,341,341 1,812,257,320	388,022,980 2,200,280,300	40,860,100 2,241,140,400	56,708,200 2,297,848,600	157,901,900 2,455,750,500	1,484,100 2,457,234,600	7,436,600 2,464,671,200	3 4
8,322,634 100,249,115	8,483,115 108,732,230	14,433,967 123,166,197	9,737,281 132,903,478	7,828,960 140,732,438	△5 140,732,433	- 140,732,433	5 6
1,676,597 81,673,030	14,160,931 95,833,961	232,339,842 328,173,803	1,823,010 329,996,813	1,567,948 331,564,761	△204 331,564,557	- 331,564,557	7 8
317,073 4,864,691	1,267,126 6,131,817	439,958,180 446,089,997	481,326 446,571,323	718,519 447,289,842	- 447,289,842	- 447,289,842	9 10
135,896,600 536,952,478	240,968,800 777,921,278	14,926,700 792,847,978	10,837,722 803,685,700	1,822,500 805,508,200	1,522,203 807,030,403	401,100 807,431,503	11 12
1,026,623,553 11,053,268,140	4,830,299,544 15,883,567,684	383,969,118 16,267,536,802	339,100,220 16,606,637,022	916,109,208 17,522,746,230	△38,007,785 17,484,738,445	34,401,292 17,519,139,737	13 14
899,347,510 12,387,205,945	- 12,387,205,945	3,626,721,542 16,013,927,487	- 16,013,927,487	1,645,231,861 17,659,159,348	210,040,210 17,869,199,558	- 17,869,199,558	15 16
160,800,116 1,023,357,516	234,714,316 1,258,071,832	48,521,174 1,306,593,006	95,269,647 1,401,862,653	59,807,754 1,461,670,407	105,620,125 1,567,290,532	△851,127 1,566,439,405	17 18
110,618,705 628,179,968	76,783,332 704,963,300	82,018,184 786,981,484	96,727,655 883,709,139	82,231,301 965,940,440	79,121,629 1,045,062,069	9,640 1,045,071,709	19 20
20,868,950 113,409,600	28,323,450 141,733,050	2,970,350 144,703,400	787,600 145,491,000	- 145,491,000	- 145,491,000	- 145,491,000	21 22
761,320,500 4,929,594,573	788,152,315 5,717,746,888	752,575,301 6,470,322,189	883,256,611 7,353,578,800	896,122,236 8,249,701,036	743,330,135 8,993,031,171	252,627,809 9,245,658,980	23 24
- 203,300	- 203,300	- 203,300	- 203,300	- 203,300	- 203,300	- 203,300	25 26
59,845,200 390,363,600	57,800,000 448,163,600	45,666,800 493,830,400	46,084,900 539,915,300	64,676,900 604,592,200	78,470,200 683,062,400	- 683,062,400	27 28
16,372,924 13,307,803,604	11,532,385 13,319,335,989	△1,949,815 13,317,386,174	2,072,013 13,319,458,187	2,026,819 13,321,485,006	2,413,101 13,323,898,107	1,217,034 13,325,115,141	29 30
- 8,465,200	- 8,465,200	2,800 8,468,000	△5,200 8,462,800	- 8,462,800	- 8,462,800	- 8,462,800	31 32
739,300 739,300	230,900 970,200	132,000 1,102,200	16,500 1,118,700	- 1,118,700	- 1,118,700	- 1,118,700	33 34
24,920,491 149,130,459	21,138,821 170,269,280	14,356,792 184,626,072	19,014,044 203,640,116	18,415,121 222,055,237	7,600,800 229,656,037	- 229,656,037	35 36
- 90,200	- 90,200	- 90,200	- 90,200	- 90,200	- 90,200	- 90,200	37 38
- -	- -	- -	- -	- -	- -	- -	39 40
5,252,093,581 60,500,290,838	9,137,173,226 69,637,464,064	7,602,980,826 77,240,444,890	3,636,482,246 80,876,927,136	5,877,608,921 86,754,536,057	3,119,395,518 89,873,931,575	1,776,395,076 91,650,326,651	41 42

## イ 滞納繰越分

	番号	令和2年4月	5月	6月	7月	8月	9月	10月
個人県民税	1	-	11,573,732	42,900,370	31,841,975	24,362,598	18,851,872	19,048,152
	2	-	11,573,732	54,474,102	86,316,077	110,678,675	129,530,547	148,578,699
法人県民税	3	3,000	13,000	591,600	247,533	266,800	123,713	486,011
	4	3,000	16,000	607,600	855,133	1,121,933	1,245,646	1,731,657
県民税 利子割	5	-	-	-	-	-	-	-
	6	-	-	-	-	-	-	-
県民税 配当割	7	-	-	-	-	-	-	-
	8	-	-	-	-	-	-	-
県民税株式等 譲渡所得割	9	-	-	-	-	-	-	-
	10	-	-	-	-	-	-	-
個人事業税	11	82,700	30,000	712,500	490,400	646,700	441,700	470,600
	12	82,700	112,700	825,200	1,315,600	1,962,300	2,404,000	2,874,600
法人事業税	13	70,309	69,309	131,744	69,853	232,682	562,024	139,424
	14	70,309	139,618	271,362	341,215	573,897	1,135,921	1,275,345
地方消費税	15	-	-	-	-	-	-	-
	16	-	-	-	-	-	-	-
不動産 取得税	17	328,300	397,700	5,754,612	1,528,900	708,200	717,000	728,600
	18	328,300	726,000	6,480,612	8,009,512	8,717,712	9,434,712	10,163,312
県たばこ税	19	-	-	-	-	-	-	-
	20	-	-	-	-	-	-	-
ゴルフ場 利用税	21	-	-	-	-	-	-	-
	22	-	-	-	-	-	-	-
軽油引取税	23	-	-	-	-	-	-	-
	24	-	-	-	-	-	-	-
自動車税 環境性能割	25	-	-	-	-	-	-	-
	26	-	-	-	-	-	-	-
自動車税 種別割	27	-	-	-	-	-	-	-
	28	-	-	-	-	-	-	-
鉱区税	29	-	-	10,000	20,000	20,000	20,000	20,000
	30	-	-	10,000	30,000	50,000	70,000	90,000
狩猟税	31	-	-	-	-	-	-	-
	32	-	-	-	-	-	-	-
産業廃棄物税	33	-	-	-	-	-	-	-
	34	-	-	-	-	-	-	-
旧法による 自動車税	35	212,564	251,557	1,473,700	813,542	647,200	485,055	772,410
	36	212,564	464,121	1,937,821	2,751,363	3,398,563	3,883,618	4,656,028
旧法による 軽油引取税	37	-	-	-	96,000	-	-	-
	38	-	-	-	96,000	96,000	96,000	96,000
県税計	39	696,873	12,335,298	51,574,526	35,108,203	26,884,180	21,201,364	21,665,197
	40	696,873	13,032,171	64,606,697	99,714,900	126,599,080	147,800,444	169,465,641

注 上段…当月 下段…累計



(単位：円)

1 1 月	1 2 月	3 年 1 月	2 月	3 月	4 月	5 月	番号
18,834,089	14,916,625	16,668,748	12,965,143	11,775,523	14,939,744	-	1
167,412,788	182,329,413	198,998,161	211,963,304	223,738,827	238,678,571	238,678,571	2
193,163	87,487	96,077	61,587	59,621	-	-	3
1,924,820	2,012,307	2,108,384	2,169,971	2,229,592	2,229,592	2,229,592	4
-	-	-	-	-	-	-	5
-	-	-	-	-	-	-	6
-	-	-	-	-	-	-	7
-	-	-	-	-	-	-	8
-	-	-	-	-	-	-	9
-	-	-	-	-	-	-	10
161,300	197,300	129,000	1,122,708	210,292	-	-	11
3,035,900	3,233,200	3,362,200	4,484,908	4,695,200	4,695,200	4,695,200	12
355,573	726,507	138,488	165,555	56,494	-	-	13
1,630,918	2,357,425	2,495,913	2,661,468	2,717,962	2,717,962	2,717,962	14
-	-	-	-	-	-	-	15
-	-	-	-	-	-	-	16
492,100	265,900	330,600	148,900	198,700	-	-	17
10,655,412	10,921,312	11,251,912	11,400,812	11,599,512	11,599,512	11,599,512	18
-	-	-	-	-	-	-	19
-	-	-	-	-	-	-	20
-	-	-	-	-	-	-	21
-	-	-	-	-	-	-	22
-	-	-	-	-	-	-	23
-	-	-	-	-	-	-	24
-	-	-	-	-	-	-	25
-	-	-	-	-	-	-	26
-	-	-	-	-	-	-	27
-	-	-	-	-	-	-	28
20,000	20,000	-	-	60,000	-	-	29
110,000	130,000	130,000	130,000	190,000	190,000	190,000	30
-	-	-	-	-	-	-	31
-	-	-	-	-	-	-	32
-	-	-	-	-	-	-	33
-	-	-	-	-	-	-	34
618,009	154,643	213,748	370,673	620,165	-	-	35
5,274,037	5,428,680	5,642,428	6,013,101	6,633,266	6,633,266	6,633,266	36
128,000	-	-	-	146,000	-	-	37
224,000	224,000	224,000	224,000	370,000	370,000	370,000	38
20,802,234	16,368,462	17,576,661	14,834,566	13,126,795	14,939,744	-	39
190,267,875	206,636,337	224,212,998	239,047,564	252,174,359	267,114,103	267,114,103	40

## 4 欠損状況

区 分 税 目	番 号	不納欠損計		不 納 欠 損			
				消 滅 時 効 完 成 に よ る も の		滞 納 処 分 停 止 後 3年を経過したもの	
		件数	金 額	件数	金 額	件数	金 額
個 人 県 民 税	1	6,755	63,158,893	3,452	30,532,668	2,649	27,268,811
法 人 県 民 税	2	66	1,431,387	17	345,675	25	537,441
個 人 事 業 税	3	16	2,780,692	-	-	14	2,682,392
法 人 事 業 税	4	9	397,949	6	137,368	2	251,881
不 動 産 取 得 税	5	11	1,016,749	3	306,094	4	174,000
県 た ば こ 税	6	-	-	-	-	-	-
ゴルフ場利用税	7	-	-	-	-	-	-
軽 油 引 取 税	8	-	-	-	-	-	-
自 動 車 税 種 別 割	9	4	96,627	-	-	-	-
鉦 区 税	10	-	-	-	-	-	-
狩 猟 税	11	-	-	-	-	-	-
産 業 廃 棄 物 税	12	-	-	-	-	-	-
(旧)自 動 車 税	13	228	8,339,276	68	2,575,068	158	5,673,808
計	14	7,093	77,345,973	3,546	33,896,873	2,852	36,588,333
(事由別構成比)							
個人県民税			100.0%		48.3%		43.2%
個人県民税以外			100.0%		23.7%		65.7%
計			100.0%		43.8%		47.3%
延 滞 金	15	192	6,365,879	131	4,078,006	57	1,840,173
過 少 申 告 加 算 金	16	-	-	-	-	-	-
不 申 告 加 算 金	17	6	148,094	5	88,994	1	59,100
重 加 算 金	18	4	101,240	2	33,640	2	67,600
滞 納 処 分 費	19	-	-	-	-	-	-
税 外 計	20	202	6,615,213	138	4,200,640	60	1,966,873

(単位：件、円)

の 内 訳 ( 事 由 別 )						番 号	区 分 <div>税 目</div>
限 定 承 認 の		法 人 が 解 散 等		そ の 他 の も の			
件数	金 額	件数	金 額	件数	金 額		
10	83,980	118	1,250,956	526	4,022,478	1	個 人 県 民 税
-	-	21	450,877	3	97,394	2	法 人 県 民 税
-	-	-	-	2	98,300	3	個 人 事 業 税
-	-	1	8,700	-	-	4	法 人 事 業 税
-	-	3	513,055	1	23,600	5	不 動 産 取 得 税
-	-	-	-	-	-	6	県 た ば こ 税
-	-	-	-	-	-	7	ゴ ル フ 場 利 用 税
-	-	-	-	-	-	8	軽 油 引 取 税
-	-	-	-	4	96,627	9	自 動 車 税 種 別 割
-	-	4	124,400	-	-	10	鉦 区 税
-	-	-	-	-	-	11	狩 猟 税
-	-	-	-	-	-	12	産 業 廃 棄 物 税
-	-	-	-	2	90,400	13	( 旧 ) 自 動 車 税
10	83,980	147	2,347,988	538	4,428,799	14	計
	0.1%		2.0%		6.4%		
	0.0%		7.7%		2.9%		
	0.1%		3.0%		5.7%		
-	-	1	58,400	3	389,300	15	延 滞 金
-	-	-	-	-	-	16	過 少 申 告 加 算 金
-	-	-	-	-	-	17	不 申 告 加 算 金
-	-	-	-	-	-	18	重 加 算 金
-	-	-	-	-	-	19	滞 納 処 分 費
-	-	1	58,400	3	389,300	20	計

## 5 未納繰越状況

区 分 税 目		滞 納 処 分 中 の も の						納 税 猶 予			
		財 産 差 押		交 付 要 求		参 加 差 押		滞納処分の停止		換 価 猶 予	
		件数	税 額	件数	税 額	件数	税 額	件数	税 額	件数	税 額
法 人 県 民 税	現	-	-	5	270,000	-	-	2	48,300	-	-
	繰	22	551,574	5	334,628	-	-	90	2,332,043	-	-
	計	22	551,574	10	604,628	-	-	92	2,380,343	-	-
個 人 事 業 税	現	-	-	-	-	-	-	8	1,480,497	-	-
	繰	9	2,076,400	-	-	1	1,038,800	9	374,333	5	989,300
	計	9	2,076,400	-	-	1	1,038,800	17	1,854,830	5	989,300
法 人 事 業 税	現	-	-	-	-	-	-	1	119,300	-	-
	繰	6	1,219,356	1	36,100	-	-	26	4,213,877	-	-
	計	6	1,219,356	1	36,100	-	-	27	4,333,177	-	-
不 動 産 取 得 税	現	2	45,079	2	127,300	-	-	4	102,000	8	218,900
	繰	7	2,162,900	-	-	-	-	52	72,366,929	1	310,800
	計	9	2,207,979	2	127,300	-	-	56	72,468,929	9	529,700
軽 油 引 取 税	現	-	-	-	-	-	-	-	-	-	-
	繰	-	-	-	-	-	-	3	314,072	-	-
	計	-	-	-	-	-	-	3	314,072	-	-
自 動 車 税 種 別 割	現	12	514,350	5	151,900	-	-	8	304,415	-	-
	繰	-	-	-	-	-	-	-	-	-	-
	計	12	514,350	5	151,900	-	-	8	304,415	-	-
鉾 区 税	現	1	61,600	-	-	-	-	-	-	-	-
	繰	2	227,600	-	-	-	-	-	-	-	-
	計	3	289,200	-	-	-	-	-	-	-	-
(旧)軽油引取税	現	-	-	-	-	-	-	-	-	-	-
	繰	-	-	-	-	-	-	-	-	-	-
	計	-	-	-	-	-	-	-	-	-	-
(旧)自動車税	現	-	-	-	-	-	-	-	-	-	-
	繰	11	424,735	1	25,400	1	45,400	293	10,998,860	-	-
	計	11	424,735	1	25,400	1	45,400	293	10,998,860	-	-
計	現	15	621,029	12	549,200	-	-	23	2,054,512	8	218,900
	繰	57	6,662,565	7	396,128	2	1,084,200	473	90,600,114	6	1,300,100
	計	72	7,283,594	19	945,328	2	1,084,200	496	92,654,626	14	1,519,000

個 人 県 民 税	
-----------	--

合 計	
-----	--

注 個人県民税は、市町村で賦課徴収しているため、内訳を記載していない。

(単位：件、円)

中 の も の				徴 収 託 嘱 託		そ の 他		合 計		区 分 税 目	
徴 収 猶 予		延 納 誓 約									
件数	税 額	件数	税 額	件数	税 額	件数	税 額	件数	税 額		
74	30,080,000	7	225,800	-	-	87	1,846,000	175	32,470,100	現	法 人 県 民 税
1	54,000	1	13,600	-	-	33	790,504	152	4,076,349	繰	
75	30,134,000	8	239,400	-	-	120	2,636,504	327	36,546,449	計	
10	1,250,400	1	43,100	-	-	22	1,634,900	41	4,408,897	現	個 人 事 業 税
-	-	2	161,400	-	-	13	1,994,700	39	6,634,933	繰	
10	1,250,400	3	204,500	-	-	35	3,629,600	80	11,043,830	計	
59	404,852,536	4	1,179,416	-	-	23	4,224,011	87	410,375,263	現	法 人 事 業 税
-	-	2	368,753	-	-	15	907,296	50	6,745,382	繰	
59	404,852,536	6	1,548,169	-	-	38	5,131,307	137	417,120,645	計	
127	19,446,700	3	274,300	-	-	39	5,366,016	185	25,580,295	現	不 動 産 取 得 税
76	5,433,000	-	-	-	-	10	10,267,900	146	90,541,529	繰	
203	24,879,700	3	274,300	-	-	49	15,633,916	331	116,121,824	計	
-	-	-	-	-	-	-	-	0	-	現	軽 油 引 取 税
-	-	-	-	-	-	-	-	3	314,072	繰	
-	-	-	-	-	-	-	-	3	314,072	計	
20	806,100	2	78,200	-	-	87	3,320,967	134	5,175,932	現	自 動 車 税
-	-	-	-	-	-	-	-	0	0	繰	
20	806,100	2	78,200	-	-	87	3,320,967	134	5,175,932	計	
2	181,600	-	-	-	-	-	-	3	243,200	現	鉦 区 税
-	-	-	-	-	-	-	-	2	227,600	繰	
2	181,600	-	-	-	-	-	-	5	470,800	計	
-	-	-	-	-	-	-	-	0	0	現	(旧)軽油引取税
-	-	9	1,041,525	-	-	-	-	9	1,041,525	繰	
-	-	9	1,041,525	-	-	-	-	9	1,041,525	計	
-	-	-	-	-	-	-	-	0	0	現	(旧)自動車税
-	-	2	68,400	-	-	58	1,979,313	366	13,542,108	繰	
-	-	2	68,400	-	-	58	1,979,313	366	13,542,108	計	
292	456,617,336	17	1,800,816	-	-	258	16,391,894	625	478,253,687	現	計
77	5,487,000	16	1,653,678	-	-	129	15,939,713	767	123,123,498	繰	
369	462,104,336	33	3,454,494	-	-	387	32,331,607	1,392	601,377,185	計	

	28,846	192,270,901	現	個 人 県 民 税
	50,295	538,496,786	繰	
	79,141	730,767,687	計	

	29,471	670,524,588	現	合 計
	51,062	661,620,284	繰	
	80,533	1,332,144,872	計	

## 6 滞納処分の停止状況

区 分 税 目	法第15条の7第1項 第1号該当のもの		法第15条の7第1項 第2号該当のもの		法第15条の7第1項 第3号該当のもの		計	
	件数	金 額	件数	金 額	件数	金 額	件数	金 額
	件	円	件	円	件	円	件	円
法 人 県 民 税	90	2,338,943	－	－	2	41,400	92	2,380,343
個 人 事 業 税	12	1,648,230	5	206,600	－	－	17	1,854,830
法 人 事 業 税	27	4,333,177	－	－	－	－	27	4,333,177
不 動 産 取 得 税	52	72,395,129	4	73,800	－	－	56	72,468,929
軽 油 引 取 税	3	314,072	－	－	－	－	3	314,072
自動車税種別割	6	214,116	1	34,500	1	55,799	8	304,415
(旧) 自動車税	268	10,020,780	12	355,380	13	622,700	293	10,998,860
計	458	91,264,447	22	670,280	16	719,899	496	92,654,626
延 滞 金	157	24,696,513	16	485,900	－	－	173	25,182,413
過少申告加算金	1	3,093	－	－	－	－	1	3,093
不 申 告 加 算 金	4	87,573	－	－	－	－	4	87,573
重 加 算 金	12	496,336	－	－	－	－	12	496,336
滞 納 処 分 費	－	－	－	－	－	－	－	－
計	174	25,283,515	16	485,900	－	－	190	25,769,415

注 1 個人県民税は、市町村で賦課徴収しているため、内訳を記載していない。

2 「法第15条の7第1項第1号該当のもの」とは、滞納者につき滞納処分をすることができる財産がないもの。

3 「法第15条の7第1項第2号該当のもの」とは、滞納者につき滞納処分をすることによってその生活を著しく窮迫させるおそれがあるもの。

4 「法第15条の7第1項第3号該当のもの」とは、滞納者の所在及び滞納処分をすることができる財産がともに不明であるもの。

## 7 歳出還付金及び還付加算金の状況

(単位：円)

年 度 税 目	平成23年度	平成24年度	平成25年度	令和26年度	令和27年度
法 人 県 民 税	152,128,818	141,557,211	124,483,097	112,029,693	164,882,890
法 人 事 業 税	291,087,170	301,032,028	331,900,229	221,317,619	456,737,245
個 人 事 業 税	1,373,000	1,144,929	2,964,800	1,651,400	3,026,700
不 動 産 取 得 税	50,310,150	35,114,975	41,825,616	47,137,891	31,884,310
軽 油 引 取 税	6,177,533	-	939,557	-	60,094
そ の 他	2,537,716	3,108,539	767,505	2,867,593	155,854
計	503,614,387	481,957,682	502,880,804	385,004,196	656,747,093

年 度 税 目	平成28年度	平成29年度	平成30年度	令和元年度	令和2年度
法 人 県 民 税	101,185,783	84,878,040	88,262,761	72,319,757	105,830,841
法 人 事 業 税	459,901,936	741,434,505	300,057,039	459,168,446	479,102,053
個 人 事 業 税	1,112,100	591,200	2,601,400	2,179,000	481,000
不 動 産 取 得 税	45,400,465	31,927,500	40,704,200	35,401,100	47,145,300
軽 油 引 取 税	13,954,137	591,663	-	1,461,834	17,703
そ の 他	201,687	293,841	16,817	253,049	563,674
計	621,756,108	859,716,749	431,642,217	570,783,186	633,140,571

注 歳出還付金と還付加算金を合計した金額を記載している。

## 8 口座振替納税の状況

	件数	税 額 ①	当該年度の 収入件数 (現年課税分) ②	当該年度の 税収入額 (現年課税分) ③	比 率 ①／③	参考	
						前年度 口座振替納税額 ④	伸長率 ①／④
	件	円	件	円	%	円	%
個人事業税	3,317	326,637,900	10,279	807,431,503	40.45	316,933,700	103.06
自動車税種別割	36,975	1,244,634,700	406,925	13,325,115,141	9.34	1,250,479,200	99.53

## 9 コンビニエンスストア等を利用した納付の状況

(単位：件、円、%)

自動車税 種別割		コンビニ納付	モバイルレジ (クレジット納 付)	モバイルレジ (インターネット バンキング)	口座振替	その他	合計
納付件数		173,981	2,540	651	36,975	222,686	436,833
納付金額		6,461,785,300	97,633,500	25,041,700	1,244,634,700	5,496,019,941	13,325,115,141
利用率		48.49%	0.73%	0.19%	9.34%	41.25%	100.00%
利 用 率 の 推 移	令和元年度	45.72%	0.49%	0.11%	9.26%	44.42%	100.00%
	平成30年度	43.68%	—	0.14%	9.27%	46.91%	100.00%
	平成29年度	41.47%	—	0.11%	9.40%	49.02%	100.00%
	平成28年度	38.73%	—	0.09%	9.48%	51.70%	100.00%

注 1 現年分の自動車税種別割について作成した。

2 各納付手段の導入時期については次のとおりである。

- ・コンビニ納付 平成18年度
- ・モバイルレジ (クレジット納付) 令和元年度
- ・モバイルレジ (インターネットバンキング) 平成26年度

## 10 自動車税(種別割)の納期内納付率の推移

(単位：円、%)

	調定額	収入額	収入率
令和2年度	13,330,387,700	12,056,590,460	90.44%
令和元年度	13,417,359,900	11,739,406,815	87.49%
平成30年度	13,637,150,200	11,819,019,241	86.67%
平成29年度	13,658,753,949	11,617,604,449	85.06%
平成28年度	13,660,064,000	11,508,827,966	84.25%



## 第5 徴 税 費 等 に 関 す る 調



## 1 年度別徴税費

	番号	平成28年度		平成29年度		平成30年度		令和元年度		令和2年度	
		金額	比率	金額	比率	金額	比率	金額	比率	金額	比率
		千円	%	千円	%	千円	%	千円	%	千円	%
① 徴税費（A + B + C + D）	1	3,259,345	100.0	3,157,303	100.0	3,042,396	100.0	3,144,725	100.0	3,073,855	100.0
人件費（A）	2	930,344	28.5	916,194	29.0	882,413	29.0	898,651	28.6	879,648	28.6
職員給	3	471,673	-	463,498	-	449,940	-	458,026	-	451,886	-
諸手当	4	269,990	-	264,988	-	252,445	-	261,315	-	254,328	-
時間外勤務手当	5	27,710	-	26,009	-	20,888	-	21,212	-	17,890	-
特殊勤務手当	6	1,670	-	1,568	-	1,939	-	1,734	-	1,385	-
その他の手当	7	240,610	-	237,411	-	229,618	-	238,369	-	235,053	-
その他の人件費	8	188,681	-	187,708	-	180,028	-	179,310	-	173,434	-
旅費（B）	9	2,195	0.1	2,391	0.1	2,092	0.1	2,139	0.1	1,474	0.0
需用費等（C）	10	606,639	18.6	501,813	15.9	400,429	13.2	484,174	15.4	440,978	14.3
需用費	11	37,512	-	43,877	-	37,208	-	41,612	-	40,325	-
通信運搬費	12	38,562	-	41,524	-	40,314	-	39,076	-	37,048	-
備品費	13	-	-	-	-	88	-	983	-	-	-
委託料	14	464,864	-	324,154	-	177,050	-	253,727	-	213,626	-
使用料及び賃借料	15	41,653	-	73,251	-	125,943	-	125,850	-	125,046	-
その他	16	24,048	-	19,007	-	19,826	-	22,926	-	24,933	-
徴収取扱費等（D）	17	1,720,167	52.8	1,736,905	55.0	1,757,462	57.8	1,759,761	56.0	1,751,755	57.1
個人県民税徴収取扱費	18	1,441,262	-	1,453,219	-	1,462,541	-	1,461,505	-	1,463,803	-
地方消費税徴収取扱費	19	50,341	-	54,297	-	55,750	-	53,881	-	52,673	-
納税貯蓄組合連合会補助金	20	1,895	-	1,626	-	1,642	-	1,516	-	1,129	-
特別徴収義務者交付金等	21	226,669	-	227,763	-	237,529	-	242,859	-	234,150	-
② 税収入（決算額）	22	90,931,807	-	90,635,763	-	92,415,897	-	91,458,940	-	91,917,441	-
③ 税収入に対する徴税費の割合 ①/②	23	-	3.6	-	3.5	-	3.3	-	3.4	-	3.3
④ 徴税職員数	24	144	-	144	-	138	-	139	-	138	-
事務吏員数	25	128	-	128	-	122	-	124	-	122	-
その他の職員数	26	16	-	16	-	16	-	15	-	16	-
⑤ 徴税職員1人当りの税収入額 ②/④	27	631,471	-	629,415	-	669,680	-	657,978	-	666,068	-
⑥ 徴税職員1人当りの徴税費 ①/④	28	22,634	-	21,926	-	22,046	-	22,624	-	22,274	-
人件費（含旅費）	29	6,476	-	6,379	-	6,409	-	6,481	-	6,385	-
（A+B）/④											
物件費（含徴収取扱費等）	30	16,158	-	15,547	-	15,637	-	16,143	-	15,889	-
（C+D）/④											

注 1 「事務吏員数」は、派遣職員を除いた実人員数である。

2 「徴税職員数」の「その他の職員」とは、会計年度任用職員である。

## 2 個人県民税徴収取扱費交付額

	平成28年度	平成29年度	平成30年度	令和元年度	令和2年度
	円	円	円	円	円
納税義務者数によるもの (納税者数(人))	1,407,831,750 (470,624)	1,417,554,750 (473,071)	1,422,423,750 (474,452)	1,420,938,000 (473,353)	1,420,319,250 (473,475)
県に払い込まれた金額によるもの (払込金額(円))	513,860 (7,341,240)	388,527 (5,550,759)	453,256 (6,475,392)	286,954 (4,099,634)	154,529 (2,207,802)
過誤納金及び還付加算金によるもの	26,578,791	28,901,706	30,704,402	30,240,357	35,386,113
納期前納付による報奨金によるもの	-	-	-	-	-
配当割額又は株式等譲渡 所得割額の還付(充当)によるもの	6,337,924	6,374,229	8,959,852	10,039,364	7,942,568
交 付 額 計	1,441,262,325	1,453,219,212	1,462,541,260	1,461,504,675	1,463,802,460

注 交付額の算定基礎は次による。

- 1 「納税義務者数によるもの」は、納税義務者一人につき3,000円。
- 2 「県に払い込まれた金額によるもの」は、平成18年度以前の課税分に係る払込金額の100分の7に相当する額。
- 3 「過誤納金及び還付加算金によるもの」、「納期前納付による報奨金によるもの」及び「配当割額又は株式等譲渡所得割額の還付(充当)によるもの」は、それぞれ相当する額。

## 3 特別徴収義務者等に対する交付金

交付 年度	対象税目	特別徴収義務者交付金			特別徴収指導交付金		交付額計
		対象人員	対象税額	交付額	対象団体	交付額	交付額
28		人	円	円		円	円
	ゴルフ場利用税	15	177,546,600	887,000	1	300,000	1,187,000
	軽油引取税	109	8,645,474,947	216,130,400	1	4,000,000	220,130,400
	産業廃棄物税	11	214,068,247	5,351,300	-	-	5,351,300
	計	135	9,037,089,794	222,368,700	2	4,300,000	226,668,700
29		人	円	円		円	円
	ゴルフ場利用税	15	164,914,300	823,800	1	300,000	1,123,800
	軽油引取税	108	8,725,853,880	217,794,900	1	4,000,000	221,794,900
	産業廃棄物税	11	193,803,417	4,844,600	-	-	4,844,600
	計	134	9,084,571,597	223,463,300	2	4,300,000	227,763,300
30		人	円	円		円	円
	ゴルフ場利用税	16	148,816,000	743,200	1	300,000	1,043,200
	軽油引取税	107	9,099,102,112	227,432,100	1	4,000,000	231,432,100
	産業廃棄物税	12	202,168,244	5,053,600	-	-	5,053,600
	計	135	9,450,086,356	233,228,900	2	4,300,000	237,528,900
元		人	円	円		円	円
	ゴルフ場利用税	16	150,645,250	752,300	1	300,000	1,052,300
	軽油引取税	105	9,349,954,630	233,320,000	1	4,000,000	237,320,000
	産業廃棄物税	11	179,502,316	4,486,700	-	-	4,486,700
	計	132	9,680,102,196	238,559,000	2	4,300,000	242,859,000
2		人	円	円		円	円
	ゴルフ場利用税	16	153,126,200	764,800	1	300,000	1,064,800
	軽油引取税	103	8,960,562,269	223,477,300	1	4,000,000	227,477,300
	産業廃棄物税	10	224,351,822	5,607,500	-	-	5,607,500
	計	129	9,338,040,291	229,849,600	2	4,300,000	234,149,600

注 1 特別徴収義務者交付金の算定基礎は次による。

- ・ゴルフ場利用税に係るものは、交付年度の前年度において納期内納入した額の100分の0.5。
- ・軽油引取税及び産業廃棄物税に係るものは、交付年度の前年度において納期内納入（徴収猶予期間内納入を含む。）した額の100分の2.5

2 特別徴収指導交付金は、特別徴収義務者を構成員とする団体に対して予算の範囲内で交付する。

## 4 市町村に対する交付金

	個人県民税 徴収取扱費 交 付 金	ゴルフ場 利 用 税 交 付 金	自動車税 環境性能割 交付金	県民税利子割 交 付 金	県民税配当割 交 付 金	県民税株式等 譲渡所得割 交 付 金	法人事業税 交 付 金	地方消費税 交 付 金
	円	円	円	円	円	円	円	円
鹿 角 市	47,499,016	-	12,820,000	2,060,000	4,959,000	6,715,000	15,788,000	698,491,000
小 坂 町	6,872,109	-	2,221,000	356,000	856,000	1,155,000	10,127,000	123,465,000
大 館 市	106,750,071	4,633,440	17,143,000	5,770,000	13,854,000	18,714,000	71,423,000	1,660,415,000
北 秋 田 市	43,923,391	6,786,675	12,837,000	2,105,000	5,052,000	6,821,000	14,443,000	726,536,000
上小阿仁村	2,981,213	-	1,196,000	115,000	277,000	375,000	78,000	49,169,000
能 代 市	74,635,125	-	13,524,000	4,123,000	9,883,000	13,328,000	45,447,000	1,226,331,000
藤 里 町	4,209,265	-	2,116,000	153,000	370,000	499,000	406,000	67,877,000
三 種 町	22,964,431	11,209,450	6,300,000	1,044,000	2,509,000	3,392,000	3,607,000	350,633,000
八 峰 町	9,415,953	5,142,270	2,602,000	413,000	989,000	1,332,000	3,028,000	150,708,000
秋 田 市	476,763,721	49,249,760	47,995,000	32,839,000	78,735,000	106,222,000	435,873,000	7,244,010,000
男 鹿 市	36,276,047	6,452,600	9,703,000	1,762,000	4,223,000	5,696,000	13,286,000	602,731,000
潟 上 市	47,711,245	-	7,404,000	2,336,000	5,625,000	7,615,000	8,584,000	676,910,000
五 城 目 町	11,903,095	-	3,144,000	561,000	1,343,000	1,808,000	2,027,000	201,435,000
八 郎 潟 町	8,141,031	-	1,357,000	396,000	943,000	1,266,000	699,000	124,567,000
井 川 町	6,400,268	-	2,014,000	297,000	712,000	963,000	1,186,000	106,350,000
大 潟 村	5,690,735	-	5,055,000	550,000	1,308,000	1,752,000	1,203,000	72,811,000
由利本荘市	117,451,073	-	28,572,000	5,999,000	14,435,000	19,537,000	41,882,000	1,758,795,000
にかほ市	38,291,221	-	10,655,000	2,163,000	5,199,000	7,029,000	12,441,000	545,820,000
大 仙 市	116,872,794	13,211,310	42,221,000	5,838,000	14,027,000	18,958,000	50,451,000	1,830,508,000
仙 北 市	35,947,962	-	11,840,000	1,636,000	3,940,000	5,337,000	8,281,000	601,512,000
美 郷 町	27,825,119	-	13,973,000	1,192,000	2,868,000	3,886,000	3,596,000	424,108,000
横 手 市	128,835,636	6,181,875	30,234,000	6,475,000	15,568,000	21,054,000	57,086,000	2,049,369,000
湯 沢 市	62,560,266	-	14,953,000	2,850,000	6,822,000	9,191,000	15,348,000	1,039,258,000
羽 後 町	20,396,482	-	5,616,000	843,000	2,028,000	2,743,000	3,444,000	320,349,000
東 成 瀬 村	3,485,191	-	1,667,000	124,000	301,000	409,000	1,365,000	53,370,000
合 計	1,463,802,460	102,867,380	307,162,000	82,000,000	196,826,000	265,797,000	821,099,000	22,705,528,000

注 算定基礎は次による。

- 個人県民税徴収取扱費交付金は、納税義務者数×3,000円等である。（第6 2「個人県民税徴収取扱費交付額」の注記参照）
- ゴルフ場利用税交付金は、ゴルフ場利用税の収入額の10分の7である。
- 自動車税環境性能割交付金は、自動車税環境性能割の収入額の100分の44.65相当額を道路の延長及び面積であん分したものである。
- 県民税利子割交付金は、県民税利子割の収入額の100分の59.4相当額を過去3年間の個人県民税の収入額によりあん分したものである。
- 県民税配当割交付金は、県民税配当割の収入額の100分の59.4相当額を過去3年間の個人県民税の収入額によりあん分したものである。
- 県民税株式等譲渡所得割交付金は、県民税株式等譲渡所得割の収入額の100分の59.4相当額を過去3年間の個人県民税の収入額によりあん分したものである。
- 法人事業税交付金は、法人事業税の収入額の100分の3.4相当額を市町村民税の法人税割額であん分したものである。
- 地方消費税交付金は、清算後の地方消費税収入額の2分の1に相当する額について、市町村の人口及び従業者数（社会保障財源分については市町村の人口）であん分したものである。

## 5 納税貯蓄組合連合会補助金交付額

県連合会の事務に要する経費				対象事業（※）に要する経費					補助金 返納額 ③	補助金 の 額 (①+②-③)
構成員数 a	(a×15,000)A	定額分 B	計 (A+B) ①	市町村数 c	(c×30,000)C	中学校数 d	(d×10,000)D	計 (C+D) ②		
8	円 120,000	円 620,000	円 740,000	9	円 270,000	41	円 410,000	円 680,000	円 290,989	円 1,129,011

注 この調は、秋田県納税貯蓄組合連合会に対する補助金交付額について作成したものであり、交付基準は次による。

- 県連合会の事務に要する経費  
県連合会の構成員（地区連合会（地区連合会がない地域にあっては市町村連合会））の数に15,000円を乗じた額に620,000円を加算した額
- 対象事業（※）に要する経費  
対象事業において地区連合会又は市町村連合会が分担する市町村数に30,000円を乗じた額と、当該市町村に所在する中学校の数に10,000円を乗じた額との合算額

※対象事業とは、全国納税貯蓄組合連合会が国税庁との共催により実施する中学生の「税についての作文」募集事業のうち、県連合会及びその構成員が分担して行う事業

## 第 6 参 考 资 料





## 1 延滞金の割合及び還付加算金の割合の推移

## ア 延滞金の割合

期間	納期限の翌日から1月を経過する日までの割合	納期限の翌日から1月を経過する日の翌日以後の割合
平成11年12月31日以前	年7.3%	年14.6%
平成12年1月1日～平成13年12月31日	年4.5%	
平成14年1月1日～平成18年12月31日	年4.1%	
平成19年1月1日～平成19年12月31日	年4.4%	
平成20年1月1日～平成20年12月31日	年4.7%	
平成21年1月1日～平成21年12月31日	年4.5%	
平成22年1月1日～平成25年12月31日	年4.3%	
平成26年1月1日～平成26年12月31日	年2.9%	年9.2%
平成27年1月1日～平成28年12月31日	年2.8%	年9.1%
平成29年1月1日～平成29年12月31日	年2.7%	年9.0%
平成30年1月1日～令和2年12月31日	年2.6%	年8.9%
令和3年1月1日～令和3年12月31日	年2.5%	年8.8%

- 注 1 平成12年1月1日から平成25年12月31日までの「納期限の翌日から1月を経過する日までの割合」については、「年7.3%」と「特例基準割合（※1）」のいずれか低い割合の適用となる。
- 2 平成26年1月1日から令和2年12月31日までの「納期限の翌日から1月を経過する日までの割合」については、「年7.3%」と「特例基準割合（※2）+1%」のいずれか低い割合の適用となる。
- 3 平成26年1月1日から令和2年12月31日までの「納期限の翌日から1月を経過する日の翌日以後の割合」については、「年14.6%」と「特例基準割合（※2）+7.3%」のいずれか低い割合の適用となる。
- 4 令和3年1月1日以後の「納期限の翌日から1月を経過する日までの割合」については、「年7.3%」と「延滞金特例基準割合（※3）+1%」のいずれか低い割合の適用となる。
- 5 令和3年1月1日以後の「納期限の翌日から1月を経過する日の翌日以後の割合」については、「年14.6%」と「延滞金特例基準割合（※3）+7.3%」のいずれか低い割合の適用となる。
- ※1 前年の11月30日の日本銀行が定める商業手形の基準割引率に4%を加算した割合をいうものである。
- ※2 各年の前々年の10月から前年の9月までの各月における銀行の新規の短期貸出約定平均金利の合計を12で除して得た割合として各年の前年の12月15日までに財務大臣が告示する割合に、1%を加算した割合をいうものである。
- ※3 各年の前々年の9月から前年の8月までの各月における銀行の新規の短期貸出約定平均金利の合計を12で除して得た割合として各年の前年の11月30日までに財務大臣が告示する割合（平均貸付割合）に、1%を加算した割合をいうものである。

## イ 還付加算金の割合

期間	割合
平成11年12月31日以前	年7.3%
平成12年1月1日～平成13年12月31日	年4.5%
平成14年1月1日～平成18年12月31日	年4.1%
平成19年1月1日～平成19年12月31日	年4.4%
平成20年1月1日～平成20年12月31日	年4.7%
平成21年1月1日～平成21年12月31日	年4.5%
平成22年1月1日～平成25年12月31日	年4.3%
平成26年1月1日～平成26年12月31日	年1.9%
平成27年1月1日～平成28年12月31日	年1.8%
平成29年1月1日～平成29年12月31日	年1.7%
平成30年1月1日～令和2年12月31日	年1.6%
令和3年1月1日～令和3年12月31日	年1.0%

- 注 平成12年1月1日以後の還付加算金の割合については、「年7.3%」と「特例基準割合」のいずれか低い割合の適用となる。

## 2 当初予算額の推移

		平成20年度	平成21年度	平成22年度	平成23年度	平成24年度	平成25年度
個 人 県 民 税	現	25,921,000	24,931,000	23,470,000	22,323,000	23,287,000	23,847,000
	繰	223,000	282,000	380,000	376,000	376,000	344,000
	計	26,144,000	25,213,000	23,850,000	22,699,000	23,663,000	24,191,000
法 人 県 民 税	現	4,927,000	3,325,000	3,488,000	3,931,000	3,511,000	3,595,000
	繰	3,000	5,000	5,000	5,000	6,000	8,000
	計	4,930,000	3,330,000	3,493,000	3,936,000	3,517,000	3,603,000
県 民 税 利 子 割	現	942,000	507,000	852,000	507,000	514,000	366,000
県 民 税 配 当 割	現	629,000	129,000	121,000	108,000	162,000	165,000
株 式 等 譲 渡 所 得 割	現	197,000	40,000	100,000	36,000	38,000	41,000
個 人 事 業 税	現	818,000	749,000	686,000	578,000	653,000	641,000
	繰	13,000	9,000	7,000	7,000	8,000	7,000
	計	831,000	758,000	693,000	585,000	661,000	648,000
法 人 事 業 税	現	23,251,000	12,572,000	10,961,000	11,116,000	9,336,000	11,022,000
	繰	8,000	12,000	13,000	5,000	5,000	8,000
	計	23,259,000	12,584,000	10,974,000	11,121,000	9,341,000	11,030,000
地 方 消 費 税	譲 渡 割 現	9,481,000	8,017,000	7,788,000	8,329,000	8,444,000	7,866,000
	貨 物 割 現	872,000	524,000	221,000	321,000	674,000	1,168,000
	計	10,353,000	8,541,000	8,009,000	8,650,000	9,118,000	9,034,000
不 動 産 取 得 税	現	2,589,000	1,928,000	2,201,000	1,895,000	1,510,000	1,724,000
	繰	33,000	16,000	24,000	22,000	25,000	33,000
	計	2,622,000	1,944,000	2,225,000	1,917,000	1,535,000	1,757,000
県 た ば こ 税	現	2,069,000	1,992,000	1,967,000	1,987,000	2,225,000	1,332,000
	繰	0	0	0	0	0	0
	計	2,069,000	1,992,000	1,967,000	1,987,000	2,225,000	1,332,000
ゴ ル フ 場 利 用 税	現	221,000	220,000	217,000	201,000	196,000	169,000
	繰	0	0	0	0	0	0
	計	221,000	220,000	217,000	201,000	196,000	169,000
自 動 車 取 得 税	現	3,070,000	1,756,000	1,947,000	1,634,000	1,566,000	1,662,000
軽 油 引 取 税	現	10,604,000	9,287,000	9,199,900	9,062,000	9,564,000	9,415,000
	繰	164,000	2,000	100	600	400	200
	計	10,768,000	9,289,000	9,200,000	9,062,600	9,564,400	9,415,200
自 動 車 税	現	15,556,000	15,237,000	14,739,000	14,551,000	14,404,000	14,214,000
	繰	77,000	50,000	53,000	50,000	51,000	51,000
	計	15,633,000	15,287,000	14,792,000	14,601,000	14,455,000	14,265,000
自 動 車 税 割 環 境 性 能 割	現	0	0	0	0	0	0
	繰	0	0	0	0	0	0
	計	0	0	0	0	0	0
自 動 車 税 割 種 別	現	0	0	0	0	0	0
	繰	0	0	0	0	0	0
	計	0	0	0	0	0	0
鉾 区 税	現	15,000	14,000	14,000	14,000	15,000	16,000
	繰	0	0	0	0	0	0
	計	15,000	14,000	14,000	14,000	15,000	16,000
狩 猟 税	現	37,000	37,000	35,000	30,000	28,000	27,000
産 業 廃 棄 物 税	現	307,000	255,000	137,000	153,000	270,000	249,000
	繰	0	0	0	247	0	0
	計	307,000	255,000	137,000	153,247	270,000	249,000
県 税 計	現	101,506,000	81,520,000	78,143,900	76,776,000	76,397,000	77,519,000
	繰	521,000	376,000	482,100	465,847	471,400	451,200
	計	102,027,000	81,896,000	78,626,000	77,241,847	76,868,400	77,970,200

(単位：千円)

平成26年度	平成27年度	平成28年度	平成29年度	平成30年度	令和元年度	令和2年度
24,204,000	24,608,000	23,847,000	25,232,000	25,467,000	25,694,000	25,030,000
306,000	339,000	295,000	266,000	265,000	267,000	199,000
24,510,000	24,947,000	24,142,000	25,498,000	25,732,000	25,961,000	25,229,000
3,796,000	3,614,000	3,148,000	3,234,000	3,218,000	3,369,000	2,299,000
10,000	7,000	3,000	5,000	2,000	2,000	1,000
3,806,000	3,621,000	3,151,000	3,239,000	3,220,000	3,371,000	2,300,000
506,000	308,000	184,000	256,000	323,000	271,000	137,000
750,000	806,000	614,000	474,000	376,000	430,000	349,000
131,000	353,000	389,000	365,000	297,000	403,000	251,000
725,000	731,000	764,000	764,000	764,000	814,000	791,000
4,000	5,000	6,000	4,000	4,000	11,000	2,000
729,000	736,000	770,000	768,000	768,000	825,000	793,000
11,903,000	14,808,000	17,717,000	17,809,000	17,310,000	18,040,000	18,237,000
10,000	6,000	3,000	2,000	2,000	5,000	3,000
11,913,000	14,814,000	17,720,000	17,811,000	17,312,000	18,045,000	18,240,000
10,039,000	13,350,000	15,542,000	14,977,000	15,230,000	15,547,000	16,484,000
1,112,000	1,979,000	1,678,000	1,287,000	1,223,000	1,235,000	1,422,000
11,151,000	15,329,000	17,220,000	16,264,000	16,453,000	16,782,000	17,906,000
1,771,000	1,567,000	1,587,000	1,647,000	1,512,000	1,456,000	1,614,000
28,000	19,000	19,000	22,000	16,000	18,000	7,000
1,799,000	1,586,000	1,606,000	1,669,000	1,528,000	1,474,000	1,621,000
1,176,000	1,165,000	1,161,000	1,152,000	1,095,000	1,090,000	1,059,000
0	0	0	0	0	0	0
1,176,000	1,165,000	1,161,000	1,152,000	1,095,000	1,090,000	1,059,000
168,000	169,000	164,000	162,000	148,000	139,000	159,000
0	0	0	0	0	0	0
168,000	169,000	164,000	162,000	148,000	139,000	159,000
1,034,000	1,126,000	1,071,000	1,510,000	1,588,000	796,000	0
9,762,000	9,669,000	9,004,000	8,565,000	8,893,000	9,586,000	8,929,000
1,000	1,000	300	300	300	200	300
9,763,000	9,670,000	9,004,300	8,565,000	8,893,300	9,586,200	8,929,300
14,001,000	13,635,000	13,556,000	13,578,000	13,640,000	13,489,000	0
42,000	37,000	38,000	14,000	12,000	9,000	5,000
14,043,000	13,672,000	13,594,000	13,592,000	13,652,000	13,498,000	5,000
0	0	0	0	0	392,000	942,000
0	0	0	0	0	0	0
0	0	0	0	0	392,000	942,000
0	0	0	0	0	97,000	13,280,000
0	0	0	0	0	0	0
0	0	0	0	0	97,000	13,280,000
15,000	16,000	15,000	15,000	15,000	11,000	8,000
0	0	0	0	0	0	0
15,000	16,000	15,000	15,000	15,000	11,000	8,000
21,000	8,000	4,000	4,000	3,000	1,000	1,000
218,000	215,000	199,000	189,000	197,000	181,000	213,000
0	0	0	0	0	0	0
218,000	215,000	199,000	189,000	197,000	181,000	213,000
81,332,000	88,127,000	90,644,000	91,220,000	91,299,000	93,041,000	91,205,000
401,000	414,000	364,300	313,300	301,300	312,200	217,300
81,733,000	88,541,000	91,008,300	91,533,300	91,600,300	93,353,200	91,422,300

## 3 令和2年度決算額の増減理由

(単位：百万円)

	番号	令和元年度	令和2年度	増減額	主 な 税 目 の 増 減 理 由
個人県民税	1	25,469	25,820	351	コロナ禍前の経済情勢を反映した給与所得及び事業所得の増
法人県民税	2	3,179	2,465	△ 714	税率の引下げ及び企業業績の悪化による減
県民税利子割	3	136	141	5	コロナ禍（給付金受給及び消費抑制）における預金残高の増
県民税配当割	4	365	332	△ 33	コロナ等による業績悪化に伴う企業配当の減
県民税株式等譲渡所得割	5	222	447	226	株価上昇に伴う売買益の増
個人事業税	6	811	807	△ 4	コロナ禍における税務調査の減少による過年度分更正額の減
法人事業税	7	18,224	17,519	△ 705	景気後退に伴う企業業績の悪化及び特例徴収猶予の適用による減
地方消費税	8	15,757	17,869	2,113	
譲渡割	9	14,452	16,393	1,941	税率の引上げによる増
貨物割	10	1,304	1,476	172	税率の引上げによる増(火力発電用石炭等の減少により輸入額は減少)
不動産取得税	11	1,794	1,566	△ 228	大口課税（商業施設等に係る承継取得）の減
県たばこ税	12	1,092	1,045	△ 47	喫煙人口の減少に伴う売渡本数の減
ゴルフ場利用税	13	157	145	△ 12	コロナによる利用者数の減
軽油引取税	14	8,985	9,246	261	電気供給業に係る免税軽油の特例措置の廃止及び降雪期における軽油燃料車両の稼働増
自動車税環境性能割	15	1,248	683	△ 565	自動車取得税の廃止及び環境性能割の導入に伴う減
自動車税種別割	16	13,498	13,325	△ 173	登録（課税）台数の減少及び新車新規登録車に係る税率の引下げによる減
鉾区税	17	10	8	△ 2	鉾業権の放棄による減
狩猟税	18	1	1	0	—
産業廃棄物税	19	233	230	△ 4	能代火力発電所における焼却灰の処分減等
現年計	20	91,181	91,650	469	
滞納繰越計	21	278	267	△ 11	
合 計	22	91,459	91,917	458	

注 1 各税目の金額は、現年分の収入額である。

2 自動車税環境性能割には、令和元年9月30日以前の自動車取得税を含めている。

3 自動車税種別割には、令和元年9月30日以前の自動車税を含めている。

## 4 秋田県水と緑の森づくり税の収入額の推移

(単位：千円)

区 分 \ 年 度	平成28年度	平成29年度	平成30年度	令和元年度	令和2年度
個 人 県 民 税 均等割超過課税分	371,223	374,369	382,348	380,832	387,998
法 人 県 民 税 均等割超過課税分	89,247	87,269	87,841	88,476	85,916
合 計	460,470	461,638	470,189	469,308	473,914

注 1 この調は、現年課税分と滞納繰越分の合計額について作成している。

2 個人県民税均等割超過課税分については、均等割が課税される個人で、1月1日に県内に住所がある個人及び県内に家屋敷を持っている個人に対して、年額800円で課税している。

法人県民税均等割超過課税分については、県内に事務所等を持っている法人に対して、資本金等の額に応じてその均等割額の8%相当額で課税している（一事業年度当たり1,600円、4,000円、10,400円、43,200円、64,000円のいずれかの額）。

3 水と緑の森づくり税は、地球温暖化の防止、県土の保全、水源のかん養等の公益的機能を有し、すべての県民がその恩恵を受けている森林を健全に守り育て、次代に引き継いでいくことを目的として、県民の理解及び協力の下、森林環境の保全に関する施策に要する費用に充てる。

## 5 法人県民税法人税割に係る超過課税分の収入額の推移

(単位：千円)

区 分 \ 年 度	平成28年度	平成29年度	平成30年度	令和元年度	令和2年度
法 人 県 民 税 法人税割超過課税分	334,379	328,395	349,814	358,947	324,805

注 1 この調は、現年課税分と滞納繰越分の合計額について作成している。

2 法人県民税法人税割超過課税分については、令和8年3月31日までに終了する各事業年度分の法人税額に、1.8%を乗じて課税している。

3 対象法人は、次のとおりである。

- ・資本金の額及び出資金の額が1億円を超える法人
- ・保険業法に規定する相互会社
- ・法人税額が年1千万円を超える法人
- ・資産の流動化に関する法律に規定する特定目的会社
- ・投資信託及び投資法人に関する法律に規定する投資法人
- ・法人税法に規定する受託法人

4 法人県民税法人税割超過課税分は、社会福祉施設の整備及び医療の充実のための施策の費用に充てる。

## 6 法人関係税の収入額等の推移

(単位:千円、%)

年度	法人 県民税	法人 事業税	計 ①＋②		地方法人特別 税・特別 法人事業税 (納付額) ④	計 ③＋④		地方法人特別 税・特別 法人事業税 (払込額) ⑥	地方法人特別 譲与税・ 特別法人事 業譲与税 ⑦	差引 ⑦－⑥ ⑧
	①	②	③	前年比		⑤	前年比			
21	3,050,068	12,191,403	15,241,471	57.6	3,265,464	18,506,935	70.0	2,842,954	5,535,251	2,692,297
22	3,541,317	10,338,644	13,879,961	91.1	7,450,066	21,330,027	115.3	7,052,153	12,237,225	5,185,072
23	3,436,785	9,495,791	12,932,576	93.2	7,090,313	20,022,889	93.9	6,727,725	12,700,251	5,972,526
24	3,606,668	10,098,629	13,705,297	106.0	7,789,770	21,495,067	107.4	7,516,421	13,020,225	5,503,804
25	3,755,027	12,155,848	15,910,875	116.1	9,796,766	25,707,641	119.6	9,511,129	15,740,308	6,229,179
26	4,140,429	13,755,118	17,895,547	112.5	11,361,056	29,256,603	113.8	10,884,027	18,995,188	8,111,161
27	3,821,697	15,132,455	18,954,152	105.9	9,485,389	28,439,541	97.2	9,422,615	17,087,908	7,665,293
28	3,217,210	17,538,579	20,755,789	109.5	7,841,898	28,597,687	100.6	7,588,895	13,937,971	6,349,076
29	3,109,253	16,994,733	20,103,986	96.9	7,696,505	27,800,491	97.2	7,379,340	14,373,310	6,993,970
30	3,269,228	17,968,686	21,237,914	105.6	8,241,823	29,479,737	106.0	7,914,431	16,253,189	8,338,758
元	3,181,140	18,225,070	21,406,210	100.8	7,972,192	29,378,402	99.7	7,705,032	15,911,840	8,206,808
2	2,466,901	17,521,858	19,988,759	93.4	7,108,593	27,097,352	92.2	6,830,790	14,560,807	7,730,017

注 1 地方法人特別税と特別法人事業税を合算している。

2 地方法人特別税は、平成20年10月1日以降から令和元年9月30日までに開始した事業年度まで適用。

3 特別法人事業税は、令和元年10月1日以降に開始する事業年度から適用。

4 地方法人特別税及び特別法人事業税は、法人事業税と併せて都道府県に申告納付。都道府県は、納付月の翌々月までに、国に払い込む。

5 地方法人特別税及び特別法人事業税(納付額)④は、県が法人事業税と併せて還付した地方法人特別税及び特別法人事業税のうち、歳入から支出(下戻し)した還付額を控除した後、予算から支出した還付額を控除する前の額。

6 地方法人特別税は、平成26年10月1日以後に開始する事業年度から一部が法人事業税に復元し、併せて法人県民税の一部が地方法人税として国税化。

7 特別法人事業税は、復元後の法人事業税の一部を国税化。

## 7 租税負担状況

		番号	平成 28 年 度			平成 29 年 度			平成 30 年 度			令和 元 年 度			
			全 国	秋田県	対全国比	全 国	秋田県	対全国比	全 国	秋田県	対全国比	全 国	秋田県	対全国比	
分 配 国 民 所 得 県 民 所 得		1	百万円	百万円	%	百万円	百万円	%	百万円	百万円	%	百万円	百万円	%	
	納 税 額	国 税	2	391,715,600	2,572,334	0.7	404,197,700	2,691,278	0.7	404,262,200	2,645,958	0.7	401,287,000	-	-
		都 道 府 県 税	3	62,242,241	175,453	0.3	65,453,105	181,350	0.3	67,147,902	179,606	0.3	66,347,765	182,342	0.3
		市 町 村 税	4	18,114,031	111,599	0.6	18,396,655	113,825	0.6	18,327,990	116,440	0.6	18,343,655	113,491	0.6
		計	5	21,278,361	111,200	0.5	21,507,747	112,159	0.5	22,423,452	112,439	0.5	22,867,795	112,775	0.5
人 口		6	101,634,633	398,252	0.4	105,357,507	407,334	0.4	107,899,344	408,485	0.4	107,559,215	408,608	0.4	
	世 帯 数		人	人		人	人		人	人		人	人		
			7	125,583,658	1,025,559	0.8	125,209,603	1,011,297	0.8	124,776,364	996,292	0.8	124,271,318	981,114	0.8
			7	世帯	世帯		世帯	世帯		世帯	世帯		世帯	世帯	
			7	55,767,195	422,838	0.8	56,153,341	422,629	0.8	56,529,345	422,297	0.8	56,905,671	421,703	0.7
国 民 所 得 に 対 す る 率		8	%	%		%	%		%	%		%	%		
	国 民 所 得 に 対 す る 率	国 税	8	15.9	6.8	-	16.2	-	-	16.6	-	-	16.5	-	-
		都 道 府 県 税	9	4.6	4.3	-	4.6	-	-	4.5	-	-	4.6	-	-
		市 町 村 税	10	5.4	4.3	-	5.3	-	-	5.5	-	-	5.7	-	-
		計	11	25.9	15.5	-	26.1	-	-	26.7	-	-	26.8	-	-
一 人 当 り 負 担 額		12	円	円		円	円		円	円		円	円		
	一 人 当 り 負 担 額	国 税	12	495,624	171,080	34.3	522,748	179,324	34.3	538,146	180,274	33.5	533,894	185,852	34.8
		都 道 府 県 税	13	144,239	108,818	76.7	146,927	112,553	76.6	146,887	116,873	79.6	147,610	115,676	78.4
		市 町 村 税	14	169,436	108,429	63.8	171,774	110,906	64.6	179,709	112,857	62.8	184,015	114,946	62.5
		計	15	809,298	388,327	48.0	841,449	402,784	47.9	864,742	410,005	47.4	865,519	416,474	48.1
一 世 帯 当 り 負 担 額		16	1,116,109	414,941	37.4	1,165,614	429,100	36.8	1,187,842	425,307	35.8	1,165,925	432,394	37.1	
	一 世 帯 当 り 負 担 額	国 税	16	1,116,109	414,941	37.4	1,165,614	429,100	36.8	1,187,842	425,307	35.8	1,165,925	432,394	37.1
		都 道 府 県 税	17	324,815	263,929	83.6	327,615	269,326	82.2	324,221	275,730	85.0	322,352	269,125	83.5
		市 町 村 税	18	381,557	262,985	69.5	383,018	265,384	69.3	396,669	266,256	67.1	401,854	267,428	66.5
		計	19	1,822,481	941,855	52.2	1,876,246	963,810	51.4	1,908,732	967,293	50.7	1,890,132	968,947	51.3

- 注 1 分配国民所得は、内閣府「2019（令和元）年度 国民経済計算年次推計」による。  
 なお、値は、過去に遡及して随時改定されるため、過去に公表された数値と一致しないことがある。
- 2 分配県民所得は、秋田県企画振興部調査統計課「秋田県県民経済計算」による。  
 （令和元年度は本書作成日現在未発表）
- 3 納税額は、国税庁「統計情報」及び総務省自治税務局「地方税に関する参考係数資料」を参考としたものであり、  
 都道府県税は都道府県間における地方消費税清算後の額である。
- 4 人口及び世帯数は、総務省自治行政局「【日本人住民】住民基本台帳に基づく人口、人口動態及び世帯数」による。  
 なお、当該年度の1月1日現在の数字となっている。
- 5 各項目毎に四捨五入しており、合計が一致しないことがある。

## 8 自動車税に係る課税台数等の推移

### ア 登録・届出台数と課税台数(自動車取得税・自動車税環境性能割)等の推移【新車】

		番号	2 8 年度	対前年 増 減	2 9 年度	対前年 増 減	3 0 年度	対前年 増 減	元年度	対前年 増 減	2 年度	対前年 増 減
登録・届 出台数	登録自動車	1	26,346	1,654	26,465	119	26,628	163	24,986	△ 1,642	22,744	△ 2,242
	軽自動車	2	21,332	△ 2,990	23,497	2,165	24,101	604	22,084	△ 2,017	20,421	△ 1,663
	計	3	47,678	△ 1,336	49,962	2,284	50,729	767	47,070	△ 3,659	43,165	△ 3,905
	前年比(%)	4	97.3	—	104.8	—	101.5	—	92.8	—	91.7	—
課税 台数	登録自動車	5	17,600	1,527	17,680	80	17,700	20	15,419	△ 2,281	12,700	△ 2,719
	軽自動車	6	16,761	△ 2,636	20,313	3,552	23,504	3,191	13,531	△ 9,973	8,990	△ 4,541
	計	7	34,361	△ 1,109	37,993	3,632	41,204	3,211	28,950	△ 12,254	21,690	△ 7,260
	前年比(%)	8	96.9	—	110.6	—	108.5	—	70.3	—	74.9	—

- 注 1 「登録・届出台数」は、国土交通省東北運輸局ホームページに掲載の「管内新車新規登録台数」による。(登録自動車には大型特殊を含む。44及び46頁の①は申告書の集計値であるため、この表の登録・届出台数とは一致しない。)
- 2 「課税台数」には、非課税、減免及び免税点以下に係る台数は含まれない。

### イ 登録自動車と軽自動車の保有台数の推移

	28年度	対前年 増 減	29年度	対前年 増 減	30年度	対前年 増 減	元年度	対前年 増 減	2年度	対前年 増 減
登録自動車	台	台	台	台	台	台	台	台	台	台
	423,712	△ 909	422,440	△ 1,272	419,450	△ 2,990	416,345	△ 3,105	413,868	△ 2,477
軽自動車	382,197	△ 915	382,452	255	382,426	△ 26	369,936	△ 12,490	370,540	604
(参考) 上記のうち ディーゼル車	67,886	△ 340	67,679	△ 207	68,126	447	68,091	△ 35	68,421	330

- 注 1 「登録自動車」及び「軽自動車」の台数は、国土交通省東北運輸局のホームページに掲載の「管内自動車保有車両数」(各年度3月末)による。ただし、ディーゼル車の台数(内数)は東北運輸局秋田運輸支局による。
- 2 「登録自動車」とは、道路運送車両法の規定により自動車の登録ファイルへの登録が義務づけられた自動車で、小型自動車や普通自動車等をいい、大型特殊を含み、軽自動車を除く。
- 3 「軽自動車」には、軽二輪が含まれる。
- 4 ディーゼル車は、登録自動車の内数(東北運輸局秋田運輸支局より)。



## ウ 乗用車(自家用)の排気量別課税台数(自動車税・自動車税種別割)の推移

自動車の 排気量	番号	28年度	対前年 増 減	29年度	対前年 増 減	30年度	対前年 増 減	元年度	対前年 増 減	2年度	対前年 増 減	番号
		台	台	台	台	台	台	台	台	台	台	
1,000CC以下	1	13,934	△ 388	14,574	640	16,238	1,664	18,359	2,121	20,832	2,473	1
1,000CC超 1,500CC以下	2	156,433	745	157,480	1,047	157,397	△ 83	156,318	△ 1,079	153,916	△ 2,402	2
1,500CC超 2,000CC以下	3	103,837	△ 1,383	103,893	56	103,572	△ 321	101,886	△ 1,686	101,162	△ 724	3
2,000CC超 2,500CC以下	4	43,445	△ 1,314	42,025	△ 1,420	40,816	△ 1,209	39,952	△ 864	38,998	△ 954	4
2,500CC超 3,000CC以下	5	11,157	△ 1,029	10,282	△ 875	9,413	△ 869	8,572	△ 841	7,966	△ 606	5
3,000CC超 3,500CC以下	6	5,799	△ 268	5,584	△ 215	5,276	△ 308	4,977	△ 299	4,673	△ 304	6
3,500CC超 4,000CC以下	7	1,504	△ 69	1,482	△ 22	1,484	2	1,435	△ 49	1,398	△ 37	7
4,000CC超 4,500CC以下	8	1,099	△ 68	1,020	△ 79	929	△ 91	799	△ 130	663	△ 136	8
4,500CC超 6,000CC以下	9	916	△ 26	934	18	944	10	938	△ 6	948	10	9
6,000CC超	10	36	8	40	4	46	6	43	△ 3	42	△ 1	10
電気自動車等	11	653	75	790	137	1,018	228	1,183	165	1,320	137	11
計	12	338,813	△ 3,717	338,104	△ 709	337,133	△ 971	334,462	△ 2,671	331,918	△ 2,544	12
前年比(%)	13	98.9	—	99.8	—	99.7	—	99.2	—	99.2	—	13
(参考) 総課税台数	14	401,851	△ 4,499	400,704	△ 1,147	399,239	△ 1,465	396,347	△ 2,892	393,329	△ 3,018	14

注 1 各台数は、各年度の賦課期日現在の台数。非課税及び課税免除を含まず、身障減免を含む。

2 番号11の「電気自動車等」は、電気自動車及び天然ガス自動車を指す。

3 番号14の「総課税台数」は、この表に掲げた自動車(自家用乗用車)以外の車種・用途の自動車を含んだ自動車税又は自動車税種別割の課税台数の総数。非課税及び課税免除を含まず、身障減免を含むため、50～58頁の「課税台数」と一致しないことがある。

## 9 平成15年度以降の県税の税率等の推移

税 目	課税客体・課税標準等	平 成 1 5 年 度 現 在
個 人 県 民 税	均等割＝定額 所得割＝総所得金額、退職所得金額及び山林所得金額	税率 均等割 1,000円 所得割 700万円以下 2% 700万円超 3%（総所得金額等が35万円に本人、控除対象配偶者及び扶養親族の合計数を乗じて得た金額（控除対象配偶者等を有する者は36万円加算）以下の者は非課税） 所得控除 雑損控除、医療費控除、社会保険料控除及び小規模企業共済等掛金控除 所得税と同じ 生命保険料控除 最大35,000円 個人年金保険料控除 最大35,000円 損害保険料控除 最大10,000円 寄附金控除 寄附金額の10万円を超える部分（所得金額の合計額の25%上限） 配偶者控除 33万円 老人配偶者控除 38万円 同居特別障害者配偶者（扶養）控除 56万円 同居老人特別障害者配偶者（扶養）控除 61万円 配偶者特別控除 最高33万円 扶養控除 33万円 特定扶養親族扶養控除 45万円 同居特別障害者特定扶養親族扶養控除 68万円 老人扶養控除 38万円 同居老親等扶養控除 45万円 同居老親等特別障害者扶養控除 68万円 基礎控除 33万円 障害者控除 26万円 老年者控除 48万円 特別障害者控除 30万円 寡婦（夫）控除 26万円（30万円） 勤労学生控除 26万円 定率減税 所得割の15%相当（市町村民税と併せて最高4万円）
法 人 県 民 税	均等割＝資本等の金額 法人税割＝法人税額	税率 均等割 (1) 資本等の金額50億円超 80万円 (2) 資本等の金額10億円超50億円以下 54万円 (3) 資本等の金額1億円超10億円以下 13万円 (4) 資本等の金額千万円超1億円以下 5万円 (5) (1)～(4)以外 2万円 法人税割 5.8%（資本等の金額が1億円以下、かつ、法人税額が年1,000万円以下の法人（特定目的会社、投資法人及び保険業法に規定する相互会社除く。）については5%。3.4.1～18.3.31間に終了する事業年度について適用）
県 民 税 利 子 割	支払を受けるべき利子等の額	税率 5%
県 民 税 配 当 割	支払を受けるべき特定配当等の額	税率 5% (16.1.1～20.3.31間の税率 3%)
県 民 税 株 式 等 譲 渡 所 得 割	源泉徴収口座(所得税において源泉徴収を選択した特定口座)内の特定株式等譲渡所得金額	税率 5% (16.1.1～19.12.31間の税率 3%)
個 人 事 業 税	個人が行う第1種事業、第2種事業及び第3種事業に係る所得金額	税率 第1種 5% 第2種 4% 第3種 5% 第3種のうち医業類似業、助産師業、装蹄師業 3% 事業主控除 290万円 白色申告者の事業専従者控除限度額 配偶者 86万円 その他 50万円
法 人 事 業 税	法人が行う事業に係る所得金額、収入金額、清算所得金額等	税率 普通法人 所得割 所得のうち年400万円以下 5% 年400万円超800万円以下 7.3% 年800万円超及び清算所得 9.6% 特別法人 年400万円以下 5% 年400万円超及び清算所得 6.6% 3都道府県以上の分割法人で資本等の金額が1,000万円以上 9.6%（特別法人は6.6%） 収入金課税法人 収入割 1.3%
地 方 消 費 税	事業者の行う課税資産の譲渡等、保稅地域からの課税貨物の引取りに係る消費税額	税率 消費税額の25%（9.4.1以後の譲渡等及び引取り等に適用）
不 動 産 取 得 税	不動産の取得価格	税率 3%（15.4.1～18.3.31間の取得） ～15.3.31間に取得した土地・住宅以外の家屋 4% ～15.3.31間に取得した住宅 3% 免税点 土地 10万円 新築（増改築）家屋 23万円 その他 12万円 宅地評価土地に係る課税標準の特例 15.1.1～17.12.31間の取得 1/2
県 た ば こ 税	卸売販売業者、輸入業者等から売り渡される製造たばこの本数	税率 1,000本につき 969円（旧3級品は、1,000本につき461円）（15.7.1以降の売渡し等分） 1,000本につき868円（旧3級品は、1,000本につき413円）（11.5.1～15.6.30間の売渡し等分）
ゴルフ場利用税	ゴルフ場の利用	税率（1人1日） 1級 1,200円 2級 1,100円 3級 1,000円 4級 900円 5級 800円 6級 700円 7級 600円 8級 500円 9級 400円 非課税 創設 18歳未満の者、70歳以上の者、障害者、国民体育大会でのゴルフ競技選手、学校教育での学生等及び教員
自 動 車 取 得 税	自動車の取得価額	税率 3%（～20.3.31に取得する軽自動車以外の家用自動車に限り5%） 免税点 15万円（2.4.1～20.3.31間の取得に限り50万円） 電気自動車、天然ガス自動車、メタノール自動車に係る控除税率 15.4.1～17.3.31取得 2.7% ハイブリッド自動車（バス・トラック）に係る控除税率 15.4.1～17.3.31取得 2.7% ハイブリッド自動車（バス・トラック以外）に係る控除税率 15.4.1～17.3.31取得 2.2% 低PM認定車 15.4.1～17.3.31取得 1.5% 平成15年排出ガス規制適合車（低公害車）に係る控除税率 15.4.1～15.9.30取得 1% 15.10.1～16.2.29取得0.1% 平成16年 ” 15.4.1～16.9.30取得 1% NOx・PM要件達成車に係る控除税率 15.4.1～17.3.31取得（買替） 1.9% 優良低燃費車に係る課税標準控除額 30万円
軽 油 引 取 税	元売業者、特約業者からの軽油の引取数量等	税率 1kg当たり15,000円 5.12.1～20.3.31間の引取り等に限り32,100円
自 動 車 税	自動車の車種及び排気量並びに用途（トラック、バス等については積載量、乗車定員等）	税率 乗用車 営業用 7,500～ 40,700円（10段階） 自家用 29,500～ 111,000円（10段階） トラック 営業用 最大積載量 4～5 t 18,500円 自家用 最大積載量 4～5 t 25,500円 グリーン化 環境負荷の小さい自動車 50%、25%、13%軽課 環境負荷の大きい自動車 10%重課
鉱 区 税	鉱区等の面積又は延長	税率 砂鉱目的外 試掘鉱区 1haごとに200円 採掘鉱区 1haごとに400円 砂鉱目的 河 床 1kmごとに600円 非河床 1haごとに200円 石油・可燃性天然ガス鉱区 試掘鉱区 1haごとに400/3円 採掘鉱区 1haごとに800/3円
狩 猟 者 登 録 税	狩猟者の登録を受ける者	税率 網・わな猟免許、第1種銃猟免許 所得割額の納付を要する者 10,000円 所得割額の納付を要しない者 4,500円 第2種銃猟免許 3,300円
入 猟 税	狩猟者の登録を受ける者	税率 網・わな猟免許、第1種銃猟免許 所得割額の納付を要する者 6,500円 所得割額の納付を要しない者 6,500円 第2種銃猟免許 2,200円
産 業 廃 棄 物 税	産業廃棄物の最終処分場への搬入重量	創設（16.1.1～） 税率 1トンにつき1,000円

※ 特定非営利活動法人に対する県税の課税免除に関する条例（15.4.1施行） 一定の条件のもと、法人県民税の均等割・不動産取得税・自動車取得税を課さない。

税 目	平成16年度現在	平成17年度現在
個 人 県 民 税	<p>○総所得金額等が35万円に本人、控除対象配偶者及び扶養親族の合計数を乗じて得た金額（控除対象配偶者等を有する者は35万円加算）以下の者には所得割を課さない。</p> <p>○所得割</p> <p>(1) 上場株式等に係る譲渡所得等に対する税率（15.1～）</p> <p>（イ） 上場株式等に係る申告分離課税の税率 1.6%</p> <p>（ロ） 長期（1年超）保有上場株式等に係る特例（15.1.1～17.12.31） 1%</p> <p>※（イ）について、税率1%の特例を創設（～20年度） （平成15年度改正）</p> <p>※（ロ）について、廃止 （平成15年度改正）</p> <p>(2) 先物取引に係る雑所得等に対する税率 1.6%</p>	<p>○所得割</p> <p>(1) 土地の譲渡等に係る事業所得等に対する税率 特例不適用（～21年度）</p> <p>(2) 土地建物等の譲渡所得に対する税率</p> <p>（イ）長期譲渡所得のうち優良住宅地等以外の譲渡所得 1.6%</p> <p>（ロ）長期譲渡所得のうち優良住宅地等のための譲渡所得に対する税率（～21年度）</p> <p>ア 課税長期譲渡所得金額が2,000万円以下である場合 1.3%</p> <p>イ 課税長期譲渡所得金額が2,000万円を超える場合 26万円と課税長期譲渡所得金額から2,000万円を控除した金額の1.6%に相当する金額との合計額</p> <p>（ハ）短期譲渡所得に対する税率 3%</p> <p>（国等に対する譲渡については1.6%）</p> <p>(3) 株式等に係る譲渡所得等に対する税率 1.6%</p>
法 人 県 民 税		
県 民 税 利 子 割		
県 民 税 配 当 割		
県 民 税 株 式 等 譲 渡 所 得 割		
個 人 事 業 税		
法 人 事 業 税	<p>外形標準課税（資本又は出資の金額が1億円超の法人）</p> <p>付加価値割 0.48%</p> <p>資本割 0.2%</p> <p>所得割 { 所得のうち年400万円以下 3.8% 年400万円超800万円以下 5.5% 年800万円超及び清算所得 7.2% 3都道府県以上の分割法人 7.2%</p>	
地 方 消 費 税		
不 動 産 取 得 税		<p>宅地評価土地に係る課税標準の特例</p> <p>18.1.1～21.3.31間の取得 1/2</p>
県 た ば こ 税		
ゴルフ場利用税		
自 動 車 取 得 税	<p>○平成17年排出ガス規制適合車（低公害車）に係る控除税率 16.4.1～17.9.30取得 { 一定のバス・トラック等 2% 一定のディーゼル乗用車 1%</p> <p>○優良低燃費車に係る課税標準控除額 30万円 20万円</p>	<p>○電気自動車、天然ガス自動車、メタノール自動車に係る控除税率 17.4.1～19.3.31取得 2.7%</p> <p>○ハイブリッド自動車（バス・トラック）に係る控除税率 17.4.1～19.3.31取得 2.7%</p> <p>○ハイブリッド自動車（バス・トラック以外）に係る控除税率 17.4.1～19.3.31取得 2.2%</p> <p>○平成17年排出ガス規制適合車（低公害車）に係る控除税率 一定のバス・トラック等 17.10.1～18.3.31取得 1%</p> <p>○NOx・PM要件達成車に係る控除税率 17.4.1～19.3.31取得（買替） 1.5%</p>
軽 油 引 取 税		
自 動 車 税	<p>グリーン化） 環境負荷の小さい自動車 50%軽課</p>	<p>グリーン化 環境負荷の小さい自動車 50%、25%軽課</p>
鉦 区 税		
狩 猟 税	<p>創設（16.4.1～） 狩猟税（狩猟者登録税・入猟税廃止）</p> <p>{ 網・わな猟免許 第1種銃猟免許 { 所得割額の納付を要する者 16,500円 所得割額の納付を要しない者 11,000円 第2種銃猟免許 5,500円</p>	
狩 猟 者 登 録 税	狩猟者登録税廃止→狩猟税創設	
入 猟 税	入猟税廃止→狩猟税創設	
産 業 廃 棄 物 税		

税 目	平成18年度現在	平成19年度現在
個 人 県 民 税	<p>○老年者控除廃止（17.1.1施行）</p> <p>○総所得金額等が35万円に本人、控除対象配偶者及び扶養親族の合計数を乗じて得た金額（控除対象配偶者等を有する者は32万円加算）以下の者には所得割を課さない。</p> <p>○定率減税 所得割の7.5%相当（市町村民税と併せて最高2万円）</p> <p>○17.1.1現在で65歳以上に達している者</p> <ul style="list-style-type: none"> <li>均等割 300円</li> <li>所得割 3分の1の額で課税</li> </ul>	<p>【国から地方への税源移譲】</p> <p>○平成19年度以後の年度分の所得割（退職所得の分離課税に係る所得割については平成19年1月1日以後の支払いに係るもの）の税率一律4%</p> <p>○17.1.1現在で65歳以上に達している者</p> <ul style="list-style-type: none"> <li>均等割 600円</li> <li>所得割 3分の2の額で課税</li> </ul> <p>○定率減税 廃止</p> <p>○所得割</p> <p>(1)土地等の長期譲渡所得に対する税率</p> <p>(イ)長期譲渡所得 2%</p> <p>(ロ)長期譲渡所得のうち優良住宅地等の譲渡所得（～21年度）</p> <ul style="list-style-type: none"> <li>ア 課税長期譲渡所得金額が2,000万円以下である場合 1.6%</li> <li>イ 課税長期譲渡所得金額が2,000万円を超える場合 32万円と課税長期譲渡所得金額から2,000万円を控除した金額の2%に相当する金額との合計額</li> </ul> <p>(ハ)長期譲渡所得のうち居住用財産の譲渡所得</p> <ul style="list-style-type: none"> <li>ア 課税長期譲渡所得金額が6,000万円以下である場合 1.6%</li> <li>イ 課税長期譲渡所得金額が6,000万円を超える場合 96万円と課税長期譲渡所得金額から6,000万円を控除した金額の2%に相当する金額との合計額</li> </ul> <p>(2)短期譲渡所得に対する税率 3.6%</p> <p>(国等に対する譲渡については2%)</p> <p>(3)株式等に係る譲渡所得等に対する税率 2%</p> <p>(～20年度に上場株式等を譲渡した場合の譲渡所得等に対する税率 1.2%)</p> <p>(4)先物取引等に係る雑所得等に対する税率 2%</p> <p>(5)土地の譲渡等に係る事業所得等に対する税率</p> <ul style="list-style-type: none"> <li>ア又はイのいずれか多い金額</li> <li>ア 4.8%</li> <li>イ 総合課税で計算した場合の課税事業所得等の金額に対する税額の110%相当額（ただし、平成21年度まで特例不適用）</li> </ul>
法 人 県 民 税	<p>○均等割＝資本金等の額</p> <p>○法人税割 5.8%（資本金等の額が1億円以下、かつ、法人税額が年1,000万円以下の法人（特定目的会社、投資法人及び保険業法に規定する相互会社除く。）については5%。3.4.1～23.3.31間に終了する事業年度について適用）</p>	<p>○均等割及び法人税割の納税義務者に法人課税信託の引受けを行う人格のない社団等を加える（19.9.30施行）。</p> <p>○法人税割の納税義務者に法人課税信託の引受けを行う個人を加える（19.9.30施行）。</p>
県 民 税 利 子 割		
県 民 税 配 当 割		
県 民 税 株 式 等 譲 渡 所 得 割		<p>○源泉徴収口座（所得税において源泉徴収を選択した特定口座）内の株式等の譲渡による所得に係る税率 5%</p> <p>(20.1.1～20.12.31間の税率 3%)</p>
個 人 事 業 税		○助産師業を課税対象事業から除外
法 人 事 業 税	<p>○資本割＝資本金等の額</p> <p>○収入金課税法人に少額短期保険業者を加える。</p>	<p>○所得割の納税義務者に法人課税信託の引受けを行う人格のない社団等（個人を含む）を加える（19.9.30施行）。</p> <p>○特定信託所得割を廃止（19.9.30施行）</p>
地 方 消 費 税		
不 動 産 取 得 税	<p>○18.4.1～21.3.31間の取得 3%</p> <p>○18.4.1～20.3.31間の取得 3.5%（住宅以外の家屋）</p>	
県 た ば こ 税	<p>○1,000本につき1,074円（旧3級品は、1,000本につき511円）（18.7.1以降の売渡し等分）</p> <p>○1,000本につき 969円（旧3級品は、1,000本につき461円）（15.7.1～18.6.30間の売渡し等分）</p>	
ゴ ル フ 場 利 用 税		
自 動 車 取 得 税	<p>○平成17年排出ガス規制適合車（低公害車）に係る控除税率 一定のバス・トラック等</p> <p>18.4.1～20.3.31取得 1%（NOx・PM要件達成車 2%）</p> <p>○優良低燃費車に係る課税標準控除額 30万円 15万円</p>	<p>○電気自動車、一定の天然ガス自動車に係る控除税率 19.4.1～21.3.31取得 2.7%</p> <p>（平成17年排出ガス規制適合かつNOx要件達成車に限る）</p> <p>○ハイブリッド自動車（バス・トラック）に係る控除税率（平成17年排出ガス規制適合かつNOx要件を達成した低燃費車に限る（3.5t以上の場合はPM要件も））</p> <p>19.4.1～21.3.31取得 2.7%</p> <p>○ハイブリッド自動車（バス・トラック以外）に係る控除税率 19.4.1～20.3.31取得 2%</p> <p>20.4.1～21.3.31取得 1.8%</p> <p>（平成17年排出ガス規制適合かつNOx要件を達成した低燃費車に限る（3.5t以上の場合はPM要件も））</p> <p>○NOx・PM要件達成車に係る控除税率 19.4.1～21.3.31取得（買替）1.2%</p> <p>○メタノール自動車に係る控除税率 廃止</p>
軽 油 引 取 税		
自 動 車 税		
鉱 区 税		
狩 猟 税		<p>網・わな猟免許→網猟免許又はわな猟免許（19.4.16～）</p> <p>所得割の納付を要する者 8,200円</p> <p>所得割の納付を要しない者 5,500円</p>
産 業 廃 棄 物 税		

税 目	平成20年度現在	平成21年度現在
個 人 県 民 税	○秋田県水と緑の森づくり税 800円（均等割の超過課税）	○所得割 (1) 上場株式等を譲渡した場合の譲渡所得等に係る県民税（～21年度） 1.2% (2) 寄附金税額控除 寄附金額の5,000円を超える分の100分の4 都道府県・市町村への寄附金に係る特例控除 (所得税の限界税率により、50%～90%) 条例で指定する団体への寄附金に係る控除 } 20.1.1以降の 寄附金から適用
法 人 県 民 税	○秋田県水と緑の森づくり税 均等割の8%相当額（超過課税） ○法人でない社団・財団で収益事業を行わないもの 非課税 ○法人でない社団・財団で収益事業を行うもの 資本金等の額を有しない法人（相互会社除く） } 2万円 一般社団・財団法人、公益社団・財団法人（20.12.1以降）	
県 民 税 利 子 割		
県 民 税 配 当 割	○上場株式等の配当等に係る税率 5% (20.4.1～22.12.31間の税率 3%)	
県 民 税 株 式 等 譲 渡 所 得 割	○源泉徴収口座（所得税において源泉徴収を選択した特定口座）内 の株式等の譲渡による所得に係る税率 5% (21.1.1～22.12.31間の税率 3%)	
個 人 事 業 税		
法 人 事 業 税	【地方法人特別税の創設】（20.10.1開始の事業年度から） ○所得のうち 外形法人 特別法人 普通法人 年400万円以下 1.5% 2.7% 2.7% 年400万円超800万円以下 2.2% 3.6% 4% 年800万円超及び清算所得 2.9% 3.6% 5.3% 3都道府県以上の分割法人 2.9% 3.6%※ 5.3%※ ※資本金等の額が1,000万円以上の法人にのみ適用 電気・ガス供給業、保険業を行う法人 収入金額の0.7%  ※地方法人特別税（国税） 外形標準課税対象法人 事業税の所得割額の148/100 外形対象以外の所得課税法人 事業税の所得割額の 81/100 電気・ガス供給業、保険業を行う法人 収入割額の 81/100	
地 方 消 費 税		
不 動 産 取 得 税	○20.4.1以降の取得 4%（住宅以外の家屋）	○21.4.1～24.3.31間の取得（住宅又は土地） 3% ○宅地評価土地に係る課税標準の特例 21.4.1～24.3.31間の取得 1/2
県 た ば こ 税		
ゴルフ場利用税		
自 動 車 取 得 税	○税率 20.4.1～20.4.30取得 3% 20.5.1～30.3.31取得 5%（軽自動車以外の自家用自動車） ○免税点20.4.1～30.3.31取得 50万円 ○平成17年排出ガス規制適合車（低公害車）に係る控除税率 一定のバス・トラック等 18.4.1～20.4.30取得 1%（NOx・PM要件達成車 2%） ○平成21年排出ガス規制適合車（低公害車）に係る控除税率 一定のバス・トラック等 20.5.1～22.3.31取得 2% (12t超 20.5.1～21.9.30取得2%、21.10.1～22.3.31取得1%) 一定のディーゼル乗用車 1% 20.5.1～21.9.30取得 1%、21.10.1～22.3.31取得 0.5% ○優良低燃費車に係る課税標準控除額 30万円 15万円	【目的税→普通税へ】 ○非課税（すべて新車に限る） 電気自動車、天然ガス自動車（平成17年排出ガス規制適合かつNOx要件達成車に限る、以下同。）、プラグインハイブリッド自動車、ハイブリッド自動車（平成17年排出ガス規制適合かつNOx要件を達成した低燃費車（3.5t以上の場合はPM要件も）かつ燃費要件達成車に限る、以下同。）、平成21年排出ガス規制適合のディーゼル乗用車 ○軽減税率（すべて新車に限る） 平成21年排出ガス規制適合かつ燃費要件達成の一定のバス・トラック等 21.4.1～24.3.31 75% 平成17年排出ガス規制適合かつNOx・PM・燃費要件達成の一定のバス・トラック等 21.4.1～24.3.31 50% ○控除税率（中古車） 電気自動車、天然ガス自動車、ハイブリッド自動車（バス・トラック） 21.4.1～24.3.31取得 2.7% ハイブリッド自動車（バス・トラック以外） 21.4.1～24.3.31取得 1.6% プラグインハイブリッド自動車 21.4.1～24.3.31取得 2.4% ○平成21年排出ガス規制適合車（低公害車）に係る控除税率（中古車） 一定のバス・トラック等（ディーゼル） 21.4.1～22.3.31取得 2% (12t超 21.4.1～21.9.30取得2%、21.10.1～22.3.31取得1%) 一定のディーゼル乗用車 1% 21.4.1～21.9.30取得 1%、21.10.1～22.3.31取得 0.5% ○優良低燃費車 税率75%又は50%軽減（21.4.1～24.3.31取得新車に限る）、課税標準30万円又は15万円控除（21.4.1～22.3.31取得中古車）
軽 油 引 取 税	○1kℓ当たり15,000円（20.4.1～20.4.30間の引取り等に限る。） ○1kℓ当たり32,100円（20.5.1～30.3.31間の引取り等に限る。）	【目的税→普通税へ】 ○課税免除 石油化学製品の原料等の用に供する引取り （一定の機械、車両又は装置の電源又は動力源に供する引取りについては、21.4.1～24.3.31の引取り）
自 動 車 税		
鉱 区 税		
狩 猟 税	対象鳥獣捕獲員に係る税率の特例 (20.4.1～25.3.31に受ける狩猟者の登録 1/2)	
産 業 廃 棄 物 税		

税 目	平成22年度現在	平成23年度現在
個 人 県 民 税	<p>○所得割</p> <p>(1) 土地建物等の譲渡所得に対する税率 長期譲渡所得のうち優良住宅地等の譲渡所得（～26年度） （イ）課税長期譲渡所得金額が2,000万円以下である場合 1.6% （ロ）課税長期譲渡所得金額が2,000万円を超える場合 32万円と課税長期譲渡所得金額から2,000万円を控除した金額の2%に相当する金額との合計額</p> <p>(2) 土地の譲渡等に係る事業所得等に対する税率 特例不適用（～26年度）</p> <p>(3) 上場株式等に係る譲渡所得等に対する税率 （22～24年度） 1.2%</p> <p>(4) 申告分離選択課税に係る上場株式等の配当所得に対する税率 （22～24年度） 1.2%</p>	
法 人 県 民 税		法人税割 5.8%（資本金等の額が1億円以下、かつ、法人税額が年1,000万円以下の法人（特定目的会社、投資法人及び保険業法に規定する相互会社除く。）については5%。3.4.1～28.3.31間に終了する事業年度について適用）
県 民 税 利 子 割		
県 民 税 配 当 割	<p>○上場株式等の配当等に係る税率 5% （23.1.1～23.12.31間の税率 3%）</p>	<p>○上場株式等の配当等に係る税率 5% （24.1.1～25.12.31間の税率 3%）</p>
県 民 税 株 式 等 譲 渡 所 得 割	<p>○源泉徴収口座（所得税において源泉徴収を選択した特定口座）内の株式等の譲渡による所得に係る税率 5% （23.1.1～23.12.31間の税率 3%）</p>	<p>○源泉徴収口座（所得税において源泉徴収を選択した特定口座）内の株式等の譲渡による所得に係る税率 5% （24.1.1～25.12.31間の税率 3%）</p>
個 人 事 業 税		
法 人 事 業 税	<p>○清算所得課税 廃止 （22.10.1以降の解散又は破産手続開始の決定）</p>	
地 方 消 費 税		
不 動 産 取 得 税		○東日本大震災による被災家屋の代替家屋等の取得（～33.3.31取得等）に係る課税標準の特例
県 た ば こ 税	<p>○1,000本につき1,504円（旧3級品は、1,000本につき716円） （22.10.1以降の売渡し等分）</p> <p>○1,000本につき1,074円（旧3級品は、1,000本につき511円） （18.7.1～22.9.30間の売渡し等分）</p>	
ゴルフ場利用税		
自 動 車 取 得 税	<p>○軽自動車以外の自家用自動車 5%（当分の間）</p> <p>○軽減措置</p> <p>(1) 軽減税率（新車に限る） 2.5t超3.5t以下のバス・トラック等で次に掲げるものについて、税率をア及びイについてはその75%、ウについてはその50%を軽減（24.3.31までの取得に限る） ア ディーゼル自動車で平成21年排出ガス基準に適合し、かつ、基準燃費性能を満たすもの イ 平成17年排出ガス基準より75%以上窒素酸化物の排出量が少なく、かつ、基準燃費性能を満たすもの ウ 平成17年排出ガス基準より50%以上窒素酸化物の排出量が少なく、かつ、基準燃費性能を満たすもの</p> <p>(2) 控除税率（新車以外） ディーゼル自動車の取得に係る税率の特例措置について、次のとおり対象の拡充及び適用期限の延長 ア 2.5t超3.5t以下のバス・トラック等で(1)アに掲げるものの税率を1%控除（22.8.31までの取得に限る） イ 12tを超えるディーゼル自動車又は車両総重量が3.5トン以下の乗用のディーゼル自動車に係る税率を1%又は0.5%控除する特例措置の適用期限を22.8.31まで延長 ウ 3.5t超12t以下のディーゼル自動車に係る税率を2%控除する特例措置の適用期限を23.8.31まで延長（22.10.1～23.8.31の取得の場合は1%控除）</p> <p>(3) 優良低燃費車（新車以外） 排出ガス性能及び燃費性能の優れた自動車の取得に係る課税標準の特例措置について、次のとおり対象を拡大し、その適用期限を24.3.31まで延長 ア 2.5t超3.5t以下のバス・トラック等で(1)イに掲げるものについて、取得価額から30万円を控除 イ 2.5t超3.5t以下のバス・トラック等で(1)ウに掲げるものについて、取得価額から15万円を控除</p>	<p>○地域住民の生活に必要な路線で維持が困難となっているものとして条例で定めるものの運行の用に供する一般乗合用バス（24.3.31までの取得）：非課税</p> <p>○東日本大震災による被災自動車の代替自動車の取得（23.3.11～26.3.31取得）に係る非課税</p>
軽 油 引 取 税	<p>○1kg当たり32,100円（当分の間）</p> <p>○揮発油価格高騰時（揮発油税及び地方揮発油税の税率の特例の適用が停止される場合）における税率の特例規定の適用停止（トリガー条項）</p>	<p>○揮発油価格高騰時における税率の特例規定の適用停止措置（トリガー条項）の適用停止（東日本大震災からの復旧状況等を勘案して別に法律で定める日までの間）</p>
自 動 車 税		<p>○グリーン化 環境負荷の小さい自動車 50%軽減</p> <p>○東日本大震災による被災自動車の代替自動車に係る非課税（23年度～25年度）</p>
鉦 区 税		
狩 猟 税		
産 業 廃 棄 物 税		

税 目	平成24年度現在	平成25年度現在
個 人 県 民 税	○年少扶養控除 廃止 (24. 1. 1施行) ○16歳以上19歳未満の者に係る特定扶養親族扶養控除 33万円 (24. 1. 1施行) ○同居特別障害者控除 53万円 (24. 1. 1施行) ○同居特別障害者扶養(配偶者)控除 廃止 (24. 1. 1施行) ○退職所得に係る10%税額控除 廃止 (25. 1. 1以後に支払を受けるべき退職手当等) ○寄附金税額控除 適用下限額を寄付金額2,000円(改正前5,000円) に引下げ。	○所得控除 <新契約> 生命保険料控除 個人年金保険料控除 介護医療保険料控除 最大28,000円 <旧契約> 生命保険料控除 個人年金保険料控除 最大35,000円 ○上場株式等に係る譲渡所得等に対する税率 (25～26年度) 1. 2% ○申告分離選択課税に係る上場株式等の配当所得に係る県民税 (25～26年度) 1. 2%
法 人 県 民 税		
県 民 税 利 子 割		
県 民 税 配 当 割		
県 民 税 株 式 等 譲 渡 所 得 割		
個 人 事 業 税		
法 人 事 業 税		
地 方 消 費 税		
不 動 産 取 得 税	○24. 4. 1～27. 3. 31間の取得(住宅又は土地) 3% ○宅地評価土地に係る課税標準の特例 24. 4. 1～27. 3. 31間の取得 1/2	
県 た ば こ 税		○1,000本につき860円(旧3級品は、1,000本につき411円) (25. 4. 1以降の売渡し等分) ○1,000本につき1,504円(旧3級品は、1,000本につき716円) (22. 10. 1～25. 3. 31間の売渡し等分)
ゴルフ場利用税		
自 動 車 取 得 税	○非課税(すべて新車に限る。24. 4. 1～27. 3. 31の取得) 電気自動車、一定の天然ガス自動車、プラグインハイブリッド自動車、クリーンディーゼル乗用車、一定の中・軽量ガソリン車・ディーゼル車 ○地域住民の生活に必要な路線で維持が困難となっているものとして条例で定めるものの運行の用に供する一般乗合用バス(26. 3. 31までの取得): 非課税 ○75%軽減税率及び50%軽減税率(すべて新車に限る。24. 4. 1～27. 3. 31の取得) ○環境対応車に係る課税標準控除額(新車以外) 45万円、30万円又は15万円(24. 4. 1～27. 3. 31の取得) ○ノンステップバス、リフト付きバス、ユニバーサルデザインタクシー及びASV車に係る課税標準控除額 1,000万円、650万円、350万円、200万円又は100万円(24. 4. 1～27. 3. 31の取得)	○衝突被害軽減ブレーキを装備した車両総重量5tを超えるバス等(新車、立席のないものに限る。)に係る課税標準控除額 5t超12t以下のバス等(～27. 3. 31の取得) 12tを超えるバス等(～26. 10. 31の取得) } 350万円
軽 油 引 取 税	○課税免除 石油化学製品の原料等の用に供する引取り (一定の機械、車両又は装置の電源又は動力源に供する引取りについては、24. 4. 1～27. 3. 31の引取り)	
自 動 車 税		○グリーン化 環境負荷の小さい自動車 50%、25%軽減
鉱 区 税		
狩 猟 税		対象鳥獣捕獲員に係る税率の特例 (25. 4. 1～28. 3. 31に受ける狩猟者の登録 1/2)
産 業 廃 棄 物 税		

税 目	平成26年度現在	平成27年度現在
個 人 県 民 税	<p>○均等割 (26年度～5年度) 年額2,300円 [年額1,800円に年額500円を加算した額]</p> <p>○所得割 (1)土地建物等の譲渡所得に対する税率 長期譲渡所得のうち優良住宅地等の譲渡所得(～29年度) (イ)課税長期譲渡所得金額が2,000万円以下である場合 1.6% (ロ)課税長期譲渡所得金額が2,000万円を超える場合 32万円と課税長期譲渡所得金額から2,000万円を控除した 金額の2%に相当する金額との合計額 (2)土地の譲渡等に係る事業所得等に対する税率 特例不適用(～29.3.31までの譲渡)</p>	<p>○所得割 (1)上場株式等に係る譲渡所得等に対する税率 2% (2)申告分離選択課税に係る上場株式等の配当所得に係る県民税 2%</p>
法 人 県 民 税	<p>○マンション敷地売却組合について収益事業課税とする(26.12.24 開始の事業年度から)。 ○法人税割 4.0%(資本金等の額が1億円以下、かつ、法人税額が 年1,000万円以下の法人(特定目的会社、投資法人及び保険業法に 規定する相互会社除く。)については3.2%。) (26.10.1開始の事業年度から)</p>	<p>○均等割 資本金等の額 (1) 法人税法に規定する資本金等の額又は連結個別資本金等の 額に、資本金又は資本準備金を欠損の填補又は損失の填補に 充てた金額を控除するとともに、剰余金又は利益準備金を資 本金とした金額を加算した額 (2) 資本金と資本準備金の合算額を下回る場合は資本金と資本 準備金の合算額</p>
県 民 税 利 子 割		○28.1.1以後に支払いを受けるべき利子等に係る法人の利子割につ いて廃止
県 民 税 配 当 割	<p>○上場株式等の配当所得に係る税率 5% (26.1.1以後に支払を受けるべき上場株式等の配当等)</p>	<p>○上場株式等の配当所得等に係る税率 5% (28.1.1以後に支払を受けるべき上場株式等の配当等)</p>
県 民 税 株 式 等 譲 渡 所 得 割	<p>○源泉徴収口座(所得税において源泉徴収を選択した特定口座)内 の上場株式等の譲渡による所得に係る税率 5% (26.1.1以後に支払を受ける源泉徴収口座内の上場株式等の譲渡 所得等)</p>	
個 人 事 業 税		
法 人 事 業 税	<p>【地方法人特別税からの復元】(26.10.1開始の事業年度から) ○所得のうち 外形法人 特別法人 普通法人 年400万円以下 2.2% 3.4% 3.4% 年400万円超800万円以下 3.2% 4.6% 5.1% 年800万円超 4.3% 4.6% 6.7% 3都道府県以上の分割法人 4.3% 4.6%※ 6.7%※ ※資本金等の額が1,000万円以上の法人にのみ適用 電気・ガス供給業、保険業を行う法人 収入金額の0.9% ※地方法人特別税(国税) 外形標準課税対象法人 事業税の所得割額の67.4/100 外形対象以外の所得課税法人 事業税の所得割額の43.2/100 電気・ガス供給業、保険業を行う法人 収入割額の43.2/100</p>	<p>○外形標準課税(資本金の額又は出資金の額が1億円超の法人) 付加価値割 0.72% 資本割 0.3% 所得割 { 所得のうち年400万円以下 1.6% 年400万円超800万円以下 2.3% 年800万円超 3.1% 3都道府県以上の分割法人 3.1% ○地方法人特別税(国税) 外形標準課税対象法人 事業税の所得割額の93.5/100 ○資本割 資本金等の額が資本金と資本準備金の合算額を下回る場 合は資本金と資本準備金の合算額を課税標準とする。</p>
地 方 消 費 税	<p>○税率 一定税率 消費税額の17/63 ○市町村交付基準 従来分 2分の1を人口、2分の1を従業者数で按分 引上げ分 人口のみで按分 ○用途 引上げ分の地方消費税収(市町村交付金を含む。)については、 全額社会保障財源化</p>	<p>○課税客体・課税標準等 事業者の行う課税資産の譲渡等・特定課税仕入れ、保税地域から の課税貨物の引取りに係る消費税額(27.10.1～)</p>
不 動 産 取 得 税		<p>○27.4.1～30.3.31間の取得(住宅又は土地) 3% ○宅地評価土地に係る課税標準の特例 27.4.1～30.3.31間の取得 1/2</p>
県 た ば こ 税		
ゴ ル フ 場 利 用 税		
自 動 車 取 得 税	<p>○税率 自家用自動車(軽自動車を除く) 3% 営業用自動車・軽自動車 2% ○80%軽減税率及び60%軽減税率(すべて新車に限る。26.4.1～27. 3.31の取得) ○地域住民の生活に必要な路線で維持が困難となっているものとし て条例で定めるものの運行の用に供する一般乗合用バス(28.3.31 までの取得):非課税 ○東日本大震災による被災自動車の代替自動車の取得(26.4.1～28. 3.31取得)に係る非課税</p>	<p>○非課税(すべて新車に限る。27.4.1～29.3.31の取得) 電気自 動車、一定の天然ガス自動車、プラグインハイブリッド自動車、クリーン 乗用車、一定の中・軽量ガソリン車・ディーゼル車 ○80%軽減税率、60%軽減税率、40%軽減税率及び20%軽減税率(す べて新車に限る。27.4.1～29.3.31の取得) ○環境対応車に係る課税標準控除額(新車以外) 45万円、35万円 25万円、15万円又は5万円(27.4.1～29.3.31の取得) ○ノンステップバス、リフト付きバス、ユニバーサルデザインタクシー及びASV車に係る課 税標準控除額 1,000万円、650万円、525万円、350万円、 200万円又は100万円(27.4.1～29.3.31の取得)</p>
軽 油 引 取 税		<p>○課税免除 石油化学製品の原料等の用に供する引取り (一定の機械、車両又は装置の電源又は動力源に供する引取りに ついては、27.4.1～30.3.31の引取り)</p>
自 動 車 税	<p>○東日本大震災による被災自動車の代替自動車に係る非課税(26年 度、26年度及び27年度)</p>	<p>○グリーン化 環境負荷の小さい自動車 75%、50%軽減 環境負荷の大きい自動車 15%重課(バス及びトラックは10%) ○東日本大震災による被災自動車の代替自動車に係る非課税(27 年度及び28年度)</p>
鉱 区 税	<p>○鉱業法の規定により特定区域における試掘権のみなし存続期間に 試掘できる者を納税義務者である鉱業権者の範囲に含める。</p>	
狩 猟 税		<p>○対象鳥獣捕獲員が受ける狩猟者の登録 非課税 ○認定鳥獣捕獲等事業者の従事者が受ける狩猟者の登録 非課税 ○狩猟者の登録をする日前1年以内に、鳥獣による農林水産業等に 係る被害の防止等の目的で鳥獣保護法第9条第1項の許可を受け てその許可に係る捕獲に従事した者が受ける狩猟者の登録 税率2分の1 (27.4.1～31.3.31に受ける狩猟者の登録)</p>
産 業 廃 棄 物 税		



税 目	平成28年度現在	平成29年度現在
個 人 県 民 税		○所得割 (1)土地建物等の譲渡所得に対する税率 長期譲渡所得のうち優良住宅地等の譲渡所得（～2年度） (イ)課税長期譲渡所得金額が2,000万円以下である場合 1.6% (ロ)課税長期譲渡所得金額が2,000万円を超える場合 32万円と課税長期譲渡所得金額から2,000万円を控除した金額の2%に相当する金額との合計額 (2)土地の譲渡等に係る事業所得等に対する税率 特例不適用（～2.3.31までの譲渡）
法 人 県 民 税		
県 民 税 利 子 割		
県 民 税 配 当 割		
県 民 税 株 式 等 譲 渡 所 得 割		
個 人 事 業 税		
法 人 事 業 税	○外形標準課税（資本金の額又は出資金の額が1億円超の法人） 付加価値割 1.2% 資本割 0.5% 所得割 { 所得のうち年400万円以下 0.3% 年400万円超800万円以下 0.5% 年800万円超 0.7% 3都道府県以上の分割法人 0.7%  ○地方法人特別税（国税） 外形標準課税対象法人 事業税の所得割額の414.2/100	
地 方 消 費 税		
不 動 産 取 得 税	○27.4.1～30.3.31間の取得（住宅又は土地） 3% ○宅地評価土地に係る課税標準の特例 27.4.1～30.3.31間の取得 1/2	
県 た ば こ 税	○平成28年4月1日以降の売渡し等分 紙巻たばこ等 1,000本につき860円 旧3級品 1,000本につき481円	○平成29年4月1日以降の売渡し等分 紙巻たばこ等 1,000本につき860円 旧3級品 1,000本につき551円
ゴルフ場利用税		
自 動 車 取 得 税	○非課税、80%軽減税率、60%軽減税率及び40%軽減税率（すべて新車に限る。29.3.31までの取得） 一定の重量ディーゼル車 ○地域住民の生活に必要な路線で維持が困難となっているものとして条例で定めるものの運行の用に供する一般乗合用バスに係る非課税（29.3.31までの取得） ○東日本大震災による被災自動車の代替自動車の取得に係る非課税（29.3.31までの取得）	○非課税（すべて新車に限る。29.4.1～30.3.31の取得） 電気自動車、一定の天然ガス自動車、プラグインハイブリッド自動車、クリーンディーゼル乗用車、一定の中・軽量カーリン車・ディーゼル車 ○80%軽減税率、75%軽減税率、60%軽減税率、50%軽減税率、40%軽減税率、25%軽減税率及び20%軽減税率（すべて新車に限る。29.4.1～30.3.31の取得） ○環境対応車に係る課税標準控除額（新車以外） 45万円、35万円、25万円、15万円又は5万円（29.4.1～30.3.31の取得） ○ノンステップバス、リフト付きバス、ユニバーサルデザインタクシー及びASV車に係る課税標準控除額 1,000万円、650万円、525万円、350万円、175万円又は100万円（29.4.1～30.3.31の取得） ○地域住民の生活に必要な路線で維持が困難となっているものとして条例で定めるものの運行の用に供する一般乗合用バスに係る非課税（30.3.31までの取得） ○東日本大震災による被災自動車の代替自動車の取得に係る非課税（30.3.31までの取得）
軽 油 引 取 税		
自 動 車 税		
鉱 区 税		
狩 猟 税		
産 業 廃 棄 物 税		

令和2年度 秋田県税務統計書

税 目	平成30年度現在	令和元年度現在
個 人 県 民 税	○給与所得控除額 1,000万円超の収入金額の給与所得控除額 220万円	
法 人 県 民 税		令和元年10月1日以後に開始する事業年度から適用 ○法人税割 1.8% (資本金等の額が1億円以下、かつ、法人税額が年1,000万円以下の法人(特定目的会社、投資法人及び保険業法に規定する相互会社除く。)については1.0%)
県 民 税 利 子 割		
県 民 税 配 当 割		
県 民 税 株 式 等 譲 渡 所 得 割		
個 人 事 業 税		
法 人 事 業 税		令和元年10月1日以後に開始する事業年度から適用 ○所得のうち 外形法人 特別法人 普通法人 年400万円以下 0.4% 3.5% 3.5% 年400万円超800万円以下 0.7% 4.9% 5.3% 年800万円超 1.0% 4.9% 7.0% 3都道府県以上の分割法人 1.0% 4.9%※ 7.0%※ ※資本金等の額が1,000万円以上の法人にのみ適用 電気・ガス供給業、保険業を行う法人 収入金額の1.0% 【地方法人特別税(国税)の廃止】(元.9.30開始の事業年度まで) 【特別法人事業税(国税)の創設】(元.10.1開始の事業年度から) 外形標準課税法人 所得割額の260/100 普通法人 所得割額の37/100 特別法人 所得割額の34.5/100 電気(小売・発電事業を除く)・ガス供給業、保険業を行う法人 収入割額の30/100 電気供給業(小売・発電事業に限る)を行う法人 収入割額の40/100
地 方 消 費 税		○税率 令和元年10月1日以後 消費税額の22/78
不 動 産 取 得 税	○30.4.1～3.3.31間の取得(住宅又は土地) 3% ○宅地評価土地に係る課税標準の特例 30.4.1～3.3.31間の取得 1/2	
県 た ば こ 税	○平成30年4月1日以降の売渡し等分 旧3級品 1,000本につき656円 ○平成30年10月1日以降の売渡し等分 紙巻きたばこ等 1,000本につき930円 ○加熱式たばこの課税方式の見直し(平成30年度～令和4年度) 経過期間中は新課税方式による紙巻きたばこへの換算を1/5ずつ増やす 重量0.4gごと、紙巻きたばこ1本当たりの平均価格で換算	○令和元年10月1日以降の売渡し等分 旧3級品 1,000本につき930円
ゴルフ場利用税		
自 動 車 取 得 税 (～R1.9.30)  自 動 車 税 環 境 性 能 割 (R1.10.1～)	○非課税(すべて新車に限る。30.4.1～31.3.31の取得) 電気自動車、一定の天然ガス自動車、プラグインハイブリッド自動車、クリーンディーゼル乗用車、一定の中・軽量ガソリン車・ディーゼル車 ○80%軽減税率、75%軽減税率、60%軽減税率、50%軽減税率、40%軽減税率、25%軽減税率及び20%軽減税率(すべて新車に限る。30.4.1～31.3.31の取得) ○環境対応車に係る課税標準控除額(新車以外) 45万円、35万円25万円、15万円又は5万円(30.4.1～31.3.31の取得) ○ノンステップバス、リフト付きバス、ユニバーサルデザインタクシー及びASV車に係る課税標準控除額 1,000万円、650万円、525万円、350万円、175万円又は100万円(31.3.31までの取得) ○地域住民の生活に必要な路線で維持が困難となっているものとして条例で定めるものの運行の用に供する一般乗合用バスに係る非課税(31.3.31までの取得) ○東日本大震災による被災自動車の代替自動車の取得に係る非課税(31.3.31までの取得)	○非課税(自動車取得税は新車に限る。) 電気自動車、一定の天然ガス自動車、プラグインハイブリッド自動車、クリーンディーゼル乗用車、一定の中・軽量ガソリン車・ディーゼル車 ○80%軽減税率、75%軽減税率、60%軽減税率、50%軽減税率、40%軽減税率、25%軽減税率及び20%軽減税率(自動車取得税(新車)) ○環境対応車に係る課税標準控除額(自動車取得税(新車以外)) 45万円、35万円 25万円、15万円又は5万円 ○環境性能に応じ0.5～3%の税率を適用(自動車税環境性能割) 自家用乗用車については臨時的軽減措置により1%軽減(3.3.31までの取得) ○ノンステップバス、リフト付きバス、ユニバーサルデザインタクシー及びASV車に係る課税標準控除額 1,000万円、650万円、525万円、350万円、175万円又は100万円(3.3.31までの取得) (ASV車の525万円控除は1.10.31までの取得に限る) ○地域住民の生活に必要な路線で維持が困難となっているものとして条例で定めるものの運行の用に供する一般乗合用バスに係る非課税(3.3.31までの取得) ○東日本大震災による被災自動車の代替自動車の取得に係る非課税(3.3.31までの取得)
軽 油 引 取 税	○課税免除 石油化学製品の原料等の用に供する引取り (一定の機械、車両又は装置の電源又は動力源に供する引取りについては、30.4.1～3.3.31の引取り)	
自 動 車 税 (～R1.9.30)  自 動 車 税 種 別 割 (R1.10.1～)		○自家用乗用車の税率の引き下げ 令和元年10月1日以降に新規登録された自動車に適用
鉦 区 税		
狩 猟 税		
産 業 廃 棄 物 税		

税 目	令和2年度現在	
個 人 県 民 税		
法 人 県 民 税		
県 民 税 利 子 割		
県 民 税 配 当 割		
県 民 税 株 式 等 譲 渡 所 得 割		
個 人 事 業 税		
法 人 事 業 税	令和2年4月1日以後に開始する事業年度から適用（電気供給業（小売・発電事業に限る）を行う法人） ○外形標準課税（資本金の額又は出資金の額が1億円超の法人） 収入割          0.75% 付加価値割    0.37% 資本割          0.15% ○非外形標準課税（資本金の額又は出資金の額が1億円以下の法人） 収入割          0.75% 所得割          1.85%  ○特別法人事業税（国税） 収入割          0.4%	
地 方 消 費 税		
不 動 産 取 得 税		
県 た ば こ 税	○令和2年10月1日以降の売渡し等分 紙巻きたばこ等  1,000本につき1,000円 ○軽量な葉巻たばこの課税方式の見直し（令和2年度～令和3年度） 令和2年10月1日以降、0.7グラム未満の葉巻たばこを0.7本の紙巻たばことみなす（令和3年10月以降、1グラム未満の葉巻たばこを1本の紙巻たばことみなす）	
ゴルフ場利用税	○非課税 国民体育大会（予選会及び公式練習を含む）に参加するゴルフ競技選手 国際競技大会（公式練習を含む）に参加するゴルフ競技選手	
自 動 車 税 環 境 性 能 割	○非課税  電気自動車、一定の天然ガス自動車、プラグインハイブリッド自動車、クリーンディーゼル乗用車、一定の中・軽量ガソリン車・ディーゼル車 ○環境性能に応じ0.5～3%の税率を適用 自家用乗用車については臨時的軽減措置により1%軽減（3.12.31までの取得） ○ノステップバス、リフト付きバス、ユニバーサルデザインタクシー及びASV車に係る課税標準控除額  1,000万円、650万円、525万円、350万円、200万円、175万円又は100万円（5.3.31までの取得） （ASV車の525万円控除は3.10.31までの取得に限る） ○地域住民の生活に必要な路線で維持が困難となっているものとして条例で定めるものの運行の用に供する一般乗合用バスに係る非課税（5.3.31までの取得）	
軽 油 引 取 税		
自動車税種別割		
鉦 区 税		
狩 猟 税		
産業廃棄物税		



令和3年12月発行

令和2年度

# 秋 田 県 税 務 統 計 書

編集発行 秋田県総務部税務課