AKITA VISION

あきたびじょん

特集

未来につなぐ秋田のSDGs

2021 11・12月号

令和3年11月1日発行［第250号］

今号の表紙

ワカサギの甘露煮（潟上市）

甘露煮の製造工程で味付けを均等にするため、網の上に放射状に並べられたワカサギの写真です。
八郎湖周辺では、取れたての新鮮な魚を生のまま炊き上げる「生炊き製法」という、昔ながらのつくだ煮作りが受け継がれています。
伝統技術やおいしさを多くの人に知ってもらおうと、つくだ煮業者の若手経営者グループ「smelt（スメルト）」が、SNSで魅力を発信中。
つくだ煮で地域活性化を目指しています。

あきたイチバン星

秋田県の日本一を知っていますか

「全国学力・学習状況調査」公立小学校6年国語［平均正答率71%］

文部科学省が小学6年と中学3年を対象に実施した2021年度全国学力・学習状況調査（全国学力テスト）では、小学6年国語で県の平均正答率が全国1位。全教科※1で全国平均を上回り、2007年度の調査開始以来、全国トップクラスを維持しています。

県の特徴的な教育の一つに「探究型授業」があります。課題に対して自ら考え、クラス全体やグループで話し合いながら理解を深め、問題を解決していき、最後に発表などによる「振り返り」を行うというものです。県内の小学校教諭は「6年間で考えを人に伝える力、理由や根拠を明確にして話す力、書く力がぐんと向上します」と手応えを語ります。

調査結果について、県教育委員会は本県の優れた教育環境によるものと分析。「秋田わか杉七つの“はぐくみ”※2」では、「生活リズムは全ての基本」「“問い”を発する思考力」など、学校、家庭、地域が一体となったオール秋田で成し遂げる質の高い教育を目指しています。

※1 小学校は国語と算数、中学校は国語と数学で実施
※2 本県の教育レベルを高めるための7つのスローガン

あなたも今すぐ始められる!

未来につなぐ秋田のSDGs

多くの場面で目にするようになった「SDGs（エスディージーズ）」。
取り組みを進めることで、多様性に満ちた社会づくりや女性活躍の推進、脱炭素社会の実現への貢献など、豊かな秋田を未来につなぐさまざまな可能性が広がります。
SDGs 推進の主役は、県民一人ひとりです。今から、あなたも取り組んでみませんか？

SDGsとは？

「Sustainable Development Goals（持続可能な開発目標）」の略称。2030年までの達成を目指して、国連が定めた国際社会全体の目標です。

始めてみよう!

達成に向けた取り組みは、決して難しいものではありません。誰でも簡単に始められます。

例えばこんなこと

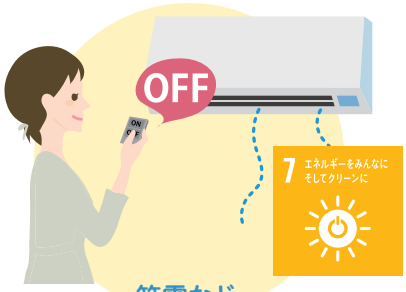

節電など
省エネへの配慮

家庭内での
育児・介護や家事の分担

地産地消による
地元経済の活性化

小さな行動の積み重ねが、未来を変える大きな動きにつながります!

秋田県SDGsパートナー登録制度スタート

登録証

SDGs の達成に意欲的に取り組む企業や団体、お店、自治体、学校などを「SDGs パートナー」として登録し、PR する県独自の制度を創設しました。
パートナーには、登録証をお渡しします。
ぜひパートナーとなって、秋田の未来のために、一緒に取り組みましょう。

詳しくは
こちらから

秋田県　SDGs

お問い合わせ先　あきた未来戦略課　☎018-860-1232

「減塩音頭」40年ぶりにリニューアル!

県民の皆さまに減塩を呼びかけようと、昭和55年に県が民謡「秋田音頭」の替え歌として作った「減塩音頭」。このたび、40年ぶりに歌詞をリニューアルした「新・減塩音頭」が完成しました。音頭に合わせて、「減塩」と「プラス野菜・果物」にトライしましょう。

新・減塩音頭 〈歌詞（1～2番抜粋）〉

1番

コラ　父(とっ)ちゃも母(かっ)ちゃも白米(まま)さ合うどて　**おかずコ塩(しょ)っぺぐすな**
（アーソレソレ）
スパイス効かせで　ひと味違えば　これまだええもんだ
（ハイ　キタカサッサ　コイサッサ　コイナー）
（ハイ　まだまだこれから　コイサッサ　コイナー）

2番

コラ　**野菜を毎食一皿プラス　果物もう少し**（アーソレソレ）
ビタミン　カリウム　食物繊維　体調整うぞ
（ハイ　野菜に果物　しったげ身体にぃー　よいなぁ！）
（ハイ　栄養バランス　しったげ身体にぃー　よいなぁ！）

動画（全編）はこちらから

※歌詞は、1番「減塩」、2番「野菜・果物摂取」、3番「健康寿命延伸」で構成。公募による入賞作品に「新・減塩音頭」歌詞募集事務局が補作したものです。

家庭でも お店でも はじめよう「秋田スタイル健康な食事」

県民が目指す食事は「減塩」と「プラス野菜・果物」

例えば

歌詞1番「減塩」♪
みそ汁でイメージすると
塩分濃度0.8%＋野菜等の具材をたっぷり

★塩分濃度は、県の保健所や県栄養士会で無料で測定できます。

例えば

歌詞2番「野菜・果物摂取」♪
1食でイメージすると
主菜（メインのおかず）に野菜を添えて、果物をプラス

飲食店・弁当製造等の事業主の方へ

「秋田スタイル健康な食事」認証制度　認証メニュー募集

「減塩」と「プラス野菜・果物」に配慮したメニュー・弁当を、県が認証する制度です。提供店には認証書を交付し、認証したメニュー・弁当をウェブサイト「秋田健」で紹介します。

詳しくはこちらから
「秋田健」秋田スタイル健康な食事

お問い合わせ先　健康づくり推進課　☎018-860-1426

リコールに関する重要なお知らせ

一酸化炭素（無臭）が室内に漏れ出し　死亡事故に至るおそれ

ナショナル FF式石油暖房機

リコール対象製品にお心当たりがある場合は直ちにご使用を中止いただきご連絡をお願いします

0120-872-773
【受付時間】9:00～17:00（土・日・祝日・弊社休日を除く）

広告　パナソニック株式会社（旧社名:松下電器産業株式会社）FF市場対策本部

リコール対象製品をお引取りの際は
1台あたり 50,000円をお支払いいたします

<リコール対象製品の特徴> 屋外に給排気筒もしくは煙突があります

リコール対象製品（25機種）の品番は「OK-」から始まります
パナソニックホームページにてご確認願います
panasonic.co.jp/ap/info/important/heating/

人事行政の運営の状況について

県職員の職員数と給与についてお知らせします。

県職員の部門ごとの人数や給与の支給状況など、人事行政の運営状況を毎年度公表しています。
この情報は、秋田県公式ウェブサイト「美の国あきたネット」でも公開しています。

職員数について

県では事務の効率化や統廃合、民間委託の活用などにより職員数の縮減に努めてきました。今後も行政サービスの維持・向上に十分配慮しながら、効率的な組織づくりに取り組んでいきます。

[職員数の推移]

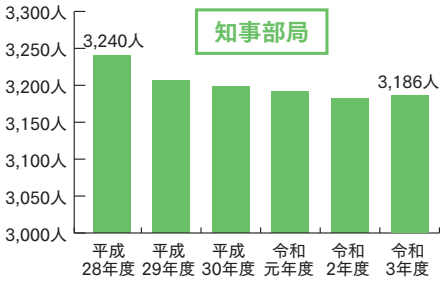

※知事部局とは、知事の事務部局を指し、行政委員会事務局などを除きます。

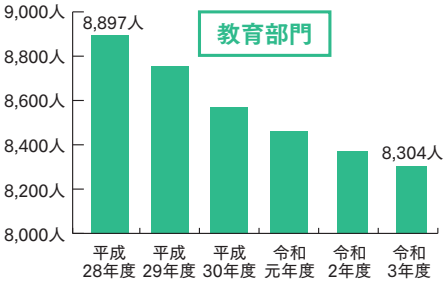

※教育部門とは、市町村立小中学校、県立学校などの教育機関や教育庁などを指します。

[職員数の内訳]

部門	令和3年度
一般行政	3,385人
教育	8,304人
警察	2,374人
公営企業	130人
合計	14,193人
（うち知事部局）	（3,186人）

※うち知事部局の職員数は、行政委員会事務局の職員や再任用職員、任期付職員などを除きます。

職員の給与について（令和3年4月1日現在）

県職員の給与は生計費や民間企業の賃金、国や他の地方公共団体の職員との均衡を考慮した上で、条例により定められています。職種別の平均給与月額などの現状は次のとおりです。

[平均給与（給料）月額の状況]

職種	■平均給料月額 ■平均諸手当月額	平均給与月額	平均年齢
行政職	327,100円 66,244円	393,344円	43歳2月
警察職	319,000円 98,069円	417,069円	38歳7月
教育職（高等学校等）	398,465円 44,802円	443,267円	47歳5月
教育職（小・中学校）	385,000円 33,418円	418,418円	48歳2月
技能労務職	325,700円 41,777円	367,477円	53歳3月

[初任給の状況]

区分		初任給
行政職	大学卒	181,928円
	高校卒	149,610円
警察職	大学卒	211,830円
	高校卒	172,364円
教育職（高等学校等）	大学卒	203,675円
教育職（小・中学校）	大学卒	203,675円

[特別職の給料・議員報酬の状況]

区分	知事	副知事	議長	副議長	議員
給料・議員報酬	968,000円	790,500円	910,000円	810,000円	780,000円

※この給料・議員報酬は、知事は20%、副知事は15%減額措置後の金額です。

[人件費の推移]

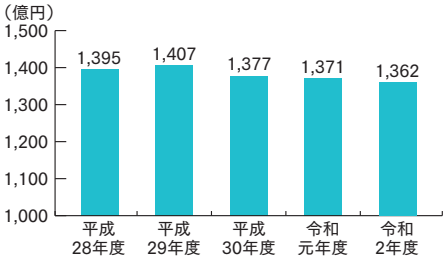

※職員には、給料表に定められた「給料」に、扶養手当、住居手当、通勤手当などの諸手当を加えた「給与」が支給されます。

お問い合わせ先　県人事課　☎018-860-1046

下記2つとも当てはまる皆さまへ

☑ B型肝炎ウイルスに感染している　☑ 昭和16年7月2日～昭和63年1月27日生まれ

ご存じですか？

B型肝炎給付金

国から給付金を受けられる可能性があります。

ご本人だけでなく、対象者から母子感染した方やご遺族（相続人）も対象となります。すでに給付金を請求した方は全国で8万5千人以上（令和3年1月31日現在）。対象者になりそうかの確認は**無料電話相談**でできます。お気軽にお電話ください。

給付金の例 ※下記の他、症状に応じて支給されます		
死亡・肝がん・肝硬変（重度）3600万円	肝硬変（軽度）2500万円	慢性B型肝炎 1250万円

広告　無料電話相談　マイタウン法律事務所　0120-918-862（受付：平日9時～17時30分）

東京弁護士会所属／弁護士法人マイタウン法律事務所【マイタウン法律事務所東京事務所】東京都千代田区丸の内2-2-1 岸本ビルヂング6階

お知らせ

秋田の道路は歩行者ファースト ～信号機のない横断歩道を渡るときの「三つの約束」

1　手を上げるなどし、車の運転者に横断したいことを知らせましょう。
※手上げをためらう場合は、車の運転者を見て、手のひらを返しながら前に差し出し、意思表示をしてください。
2　車が止まったことをしっかり確認してから、横断しましょう。
3　横断中も、車が来ないか、左右の安全確認をしましょう。

動画「横断歩道の安全な渡り方」をご覧ください。

◀県警公式YouTubeチャンネルはこちら

問 県警察本部交通企画課 ☎018-863-1111

自転車を安全で適正に利用しましょう！

自転車は車の仲間です。交通ルールを守って安全運転を心がけましょう。また、「県自転車条例」により、令和4年4月1日から自転車損害賠償責任保険等（自転車の利用によって、他人の生命・身体に損害を与えた場合に補償する保険・共済）への加入が義務化されます。万が一の事故に備え、必ず保険等へ加入してください。詳しくは、美の国あきたネットをご確認ください。

コンテンツ番号　58212
問 県県民生活課　☎018-860-1523

特殊詐欺にご注意ください！

高齢者世帯を対象に、特殊詐欺の被害防止に効果的な「自動通話録音警告機」を、無料で貸し出しています。

「犯人の電話」から始まることの多い特殊詐欺。不審な電話はまず詐欺を疑い、一人で悩まず、必ず家族や警察、最寄りの消費生活センターなどに相談してください。

貸出元　住所地管轄の警察署生活安全課
貸出期間　原則3カ月間
コンテンツ番号　26459
問 県県民生活課　☎018-860-1517

11月1日は「県民読書の日」です

県民の皆さまが読書を通じて心豊かな人生を送れるよう、読書活動を推進しています。

美の国あきたネットおよびツイッター「あきたブックネット」では、著名な方がおすすめする本の紹介や読書に関する話題提供を行っております。この機会にぜひご覧いただき、読書に親しんでみませんか。

コンテンツ番号　31730
問 県総合政策課　☎018-860-1216

2022年版「あきた県民手帳」発売

通常の手帳機能に加えて、県の主要統計や、暮らしに役立つ生活情報などを掲載している県オリジナルの手帳です。ぜひお買い求めください。

発売日　10月29日（金）
取扱店　書店、コンビニ、県庁売店など
価　格　通常版　605円（税込）
　　限定カラー版　770円（税込）
コンテンツ番号　60061
問 県調査統計課　☎018-860-1251

（全飲食店対象）アンケート調査にご協力を

飲食店における受動喫煙対策の状況を把握するため、アンケート調査を実施しています。今後の受動喫煙対策につながる重要な調査ですので、回答へのご協力をお願いします。

対　象　県内全ての飲食店事業者
回答方法　返信用封筒による郵送（切手不要）
回答期限　11月26日（金）
コンテンツ番号　59374
問 県健康づくり推進課　☎018-860-1429

地方税の申告はeLTAXをご利用ください

eLTAX（エルタックス）は、県税（個人県民税や法人事業税など）や市町村税の申告・納税を、自宅やオフィスのパソコンから行うことができるシステムです。複数の県や市町村へ、一度に申告することもできます。事前に届け出を行う必要がありますので、初めて利用される方は、eLTAXウェブサイトで登録方法をご確認ください。

また、国税の申告・納税システムe-TAX（イータックス）もご利用ください。

コンテンツ番号　29563
問 県税務課　☎018-860-1123

（就職氷河期世代対象）正規雇用のための県の奨励金をご活用ください

就職氷河期世代の非正規雇用の方を正社員とした事業主を対象に、奨励金を支給しています。詳しくは、美の国あきたネットをご確認ください。

※就職氷河期世代－令和3年4月1日時点で35歳以上55歳未満の方

支給対象　国の助成金制度（キャリアアップ助成金）を活用していること
支給金額　有期→正規：1人あたり10万円
　　無期→正規：1人あたり5万円
申請受付期限　令和4年2月28日（月）
コンテンツ番号　59397
問 県雇用労働政策課　☎018-860-2334

デジタル化の出張相談会を開催します

業界団体や企業（複数社）を対象とした、デジタル技術の導入に関する出張相談会（セミナーと個別相談）を開催します。

詳しくは、美の国あきたネットをご確認ください。

※新型コロナウイルス感染拡大防止のため、オンラインで開催する場合があります。

費　用　無料（セミナー講師および個別相談員派遣費用）
コンテンツ番号　60115
問 県デジタルイノベーション戦略室 ☎018-860-2245

断捨離・生前整理等のお悩みを、当社にご相談ください。
生前整理、故人の遺品整理、家の解体前や引っ越し前に、古い物、昔の物、リサイクル品など、ジャンル問わず出張無料で買い取り査定にお伺いします。

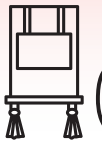
コレクションしていた美術品を売りたい

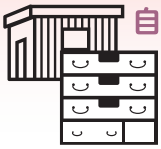
自宅や倉庫に色々あり過ぎて困っている

不用品処理にかかる費用を安く抑えたい

秋田県全域出張無料査定 適正買取!!

【取扱い品目】古道具類全般（茶道具・書道具など色々）、書籍類全般、衣類全般、地元出身作家全般、美術品類全般、時計宝飾品類全般、写真機類全般、家具全般、皮革・ゴム製品類全般、機械工具類全般、事務機器類全般、不用になった日用品生活用品全般

広告

本荘美術
秋田県由利本荘市石脇字田尻野10-264　秋田県公安委員会 第231140000721号

お申し込み・ご相談は下記電話番号またはホームページからお気軽にお問い合わせください。
TEL 0184-74-9216
営業時間 8時～20時 【不定休】
本荘美術

県政広報のご案内

テレビ「あきたびじょんNEXT」
第1土曜日 17:25 秋田放送
第2土曜日 13:55 秋田テレビ
第2土曜日 15:30 秋田朝日放送

ラジオ「秋田県からのお知らせ」
第2・4金曜日 7:50 エフエム秋田

新聞「あきた県広報」
4・8・12・2月の
第2土曜日 秋田魁新報・北羽新報
第2日曜日 北鹿新聞

Twitter Facebook note

「秋田県認定健康経営優良法人」募集！

従業員の健康づくりに積極的に取り組む法人を「秋田県版健康経営優良法人」として認定しています。

認定要件など、詳しくは、美の国あきたネットをご確認ください。

対　象 県内で事業活動する企業、団体など
認定期間 令和4年3月1日(火)から1年間
申請方法 郵送、メール、持参
申請期間 12月1日(水)～31日(金)（当日消印有効）
※持参の場合は28日(火)まで

コンテンツ番号　44563
問 県健康づくり推進課 ☎018-860-1426

催　し

特別展「没後50年　勝平得之（かつひらとくし）」

秋田市出身の勝平得之は、独学で多色摺（ずり）版画技法を習得した創作木版画家です。彼が生涯描き続けたのは、ふるさと秋田の自然とそこに生きる人々の姿でした。作品約130点と関連資料により、勝平の全貌をご紹介します。

月　日 11月20日(土)～令和4年2月6日(日)
会　場 県立近代美術館(横手市)
料　金 一般500円、大学生以下無料
問 県立近代美術館　☎0182-33-8855

秋田ICTフェア2021開催

ICT(情報通信技術)、IoT(モノのインターネット)などに関するイベントを開催します。参加企業が先進技術を使った製品やサービスを紹介するほか、ICTを身近に感じる体験コーナーやキッズプログラミング教室、eスポーツイベントを予定していますので、お気軽にご来場ください。

日　時 11月28日(日)13:00～18:00
11月29日(月)10:00～17:00
会　場 秋田拠点センターALVE（アルヴェ）
料　金 無料
コンテンツ番号　60042
問 県デジタル政策推進課 ☎018-860-4271

協会設立30周年記念式典と多文化共生セミナーを開催します！

県国際交流協会の設立30周年を記念し、式典と多文化共生セミナーを開催します。スリランカ出身の社会学者、にしゃんた氏を講師に、「ちがい」を楽しむ社会についてお話を伺います。詳しくは、美の国あきたネットまたは協会ウェブサイトをご覧ください。

日　時 11月14日(日)10:00～12:30
会　場 ホテルメトロポリタン秋田
料　金 無料　　定　員 100人
コンテンツ番号　60053
問 (公財)秋田県国際交流協会 ☎018-893-5499
問 県国際課 ☎018-860-1218

アーツアーツ2021展

秋田のアーティストの「今」を紹介する展覧会を開催します。新進気鋭のアーティスト7人が一堂に会し、工芸、映像、絵画、彫刻作品を展示します。繊細で迫力ある作品群をお楽しみください。

日　時 11月19日(金)～24日(水)
会　場 アトリオン2階 美術展示ホール
観覧料 無料
コンテンツ番号　60039
問 県文化振興課　☎018-860-1530

事業者応援！あきた省エネセミナー開催！

「経営に直結する省エネ情報」をお知らせするオンラインセミナーを開催します。省エネに関する基調講演や専門家による実例紹介などを行います。申込方法など、詳しくは、美の国あきたネットをご覧ください。

月　日 11月22日(月)～12月5日(日)
対　象 県内の中小規模の事業者
コンテンツ番号　60608

◀オンラインセミナーはこちら

問 県温暖化対策課　☎018-860-1573

情報のひろばの内容は、新型コロナウイルス感染症などの影響により、変更になる可能性があります。お問い合わせいただくか、美の国あきたネットなどでご確認ください。

考えてみよう！　新型コロナワクチン接種

若年層の感染が増えています！皆さんのワクチン接種が、感染収束の鍵を握っています。

○ 正しい知識、情報を

ワクチン接種の副反応として、接種した部分の痛み、頭痛、筋肉痛、発熱などがありますが、ほとんどの場合、数日以内に回復します。

○ ワクチン接種の効果

ワクチン2回接種により獲得した免疫で、感染や発症の確率を減らすことができます。仮に、感染・発症したとしても、症状のある期間の短縮や重症化を防ぐ効果も期待されます。

問 県医務薬事課 ☎018-860-1411

厳選白魚のカリカリ揚げ
ヒマラヤピンク岩塩使用

※パッケージデザインが変更になる場合がございます

若い方にも人気です！
八郎潟でとれた美しい白魚とわかさぎをカリっと揚げました。サラダの具材や、お酒のつまみにもどうぞ。

カリカリわかさぎ

お歳暮や大切な方への贈り物にいかがですか

株式会社 菅英佃煮本舗
〒018-1402 潟上市昭和乱橋字古開119
Tel. 018-877-2024 Fax. 018-877-6368
菅英佃煮本舗
広告

知事コラム 佐竹びじょん

秋の味覚をお店で楽しもう

秋の訪れとともに、新米をはじめ、舞茸（まいたけ）、松茸（まつたけ）などの豊富なキノコ類、ブドウ、リンゴなどフレッシュな果物が出回り、そして秋田の美酒がさえる時期になりました。

しかし、昨年来の新型コロナウイルス感染症の拡散は、特に飲食業・宿泊業をはじめ、生産者、食材販売業など多くの産業分野に深刻なダメージを与えています。

この間、酒好きの方は家族の目を気にしながらの家飲みで済ますしかなく、市販のつまみを口にしながらジッと我慢の日々ではなかったかと察します。

ワクチン接種が進み、幾つかの治療方法も取り入れられ、ようやく9月末で全国的に警戒レベルが下がり、本県でも下げることができました。

しかし、依然としてウイルスは存在し、油断はできず基本的な感染防止対策は、これまでと同様にしっかり行う必要はあります。

そのような中でも、換気など基本的な感染対策が行き届いたお店で、普段一緒の仲間同士、静かにプロの手による秋の味覚を楽しむことはできるようになりました。

久々に秋の味覚と秋田の美酒を行きつけのお店で楽しみながら、飲食業を応援してくださるよう願っています。

新時代への架け橋 ～150年の軌跡～

世紀の大事業で生まれた、挑戦の大地
［ 八郎潟干拓 ］

かつては琵琶湖に次ぐ日本第二の広さを誇った八郎潟。戦後の食糧不足を解消するため、昭和32年、国の一大プロジェクトとして、オランダの技術協力を得て干拓工事が始まりました。超軟弱地盤の上に堤防を築くという難題に対して試行錯誤を重ねながら20年の歳月をかけて、湖から豊かな大地へと変わりました。

干拓により誕生した大潟村では、全国から選ばれた入植者たちが、大規模農業や農産物の加工など近代的な営農に挑み続けてきました。大潟村は昨年、国の関係府省が共同で推進する「バイオマス産業都市」に選定されたほか、今年7月には年間3600万食の生産が可能なパックご飯の製造工場が完成しました。未来へと続く、さらなる挑戦から目が離せません。

干拓堤防工事の様子（昭和34年）

干拓前

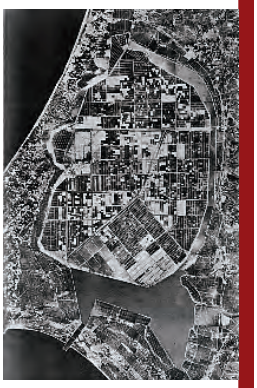

干拓後

秋田県全戸配布広報紙
［編集・発行］秋田県広報広聴課
〒010-8570秋田市山王四丁目1番1号
☎018(860)1076 FAX018(860)1072
joukai@pref.akita.lg.jp
［秋田県データ］県人口◎938,347人（-920）男◎441,633人 女◎496,714人 世帯数◎390,527世帯（-115）※令和3年9月1日現在の推計値。（　）内は対前月比。
奇数月1日発行（年6回）。点字版、音声CD版をご希望の方はお知らせください。
広報紙は41.3万部作成し、経費（デザイン、印刷、配布）は1部当たり約15.85円です。

何からはじめてイイのか分からない方、必見！
新築&リフォーム 秋の家づくりフェア 開催中！
家づくりのことがすべてわかる♪ 安心の見学型ショールームへ！
住宅ローン 土地探し 間取り
HOMENET GROUP サンコーホーム
詳しくはHPをご覧ください サンコーホーム 検索 二次元コードで簡単検索▶
STUDIO PIA 秋田支店 秋田県秋田市東通8-1-15 tel.018-836-4777
Housinglia 横手支店 秋田県横手市赤坂字館ノ下155 tel.0182-35-4779
住まいの専門館 大曲 大曲支店 秋田県大仙市戸蒔字鍋126 tel.0187-86-3777
お問い合わせ・ご予約はお近くの支店へお気軽にご連絡ください。 広告

横手市横手町 平屋シリーズ
地震にも強く、省エネな平屋。積雪3mでも大丈夫！
雪下ろしがいらない家 楽~da〈ラク~ダ〉®
クリエイトホームズ 新モデルハウス誕生
完全予約制 お問い合わせ予約受付先
OPEN 10:00▶17:00 横手市横手町字大関越103番13
見学ご希望の方は、お電話にてお気軽にご連絡ください。
TEL.018-823-6143
スマートフォンからの見学予約フォームはこちらから▶
株式会社クリエイトホームズ 宅建業／秋田県知事(2)第2133号 建設業／秋田県知事許可(般-18)第80285号
FAX.018-823-6115 秋田市山王三丁目1-16
クリエイトホームズ 検索 広告