

# 令和3年 秋田県の人口

秋田県年齢別人口流動調査報告書  
(令和2年10月～令和3年9月)

秋 田 県



# 目 次

利用者の方へ	1
<b>I 結果の概要</b>	<b>3 ~ 26</b>
1 総人口	3
2 県人口の年齢構成	8
(1) 15歳未満人口	10
(2) 15~64歳人口	11
(3) 65歳以上人口	12
3 人口性比	13
4 人口動態	16
(1) 自然動態	17
(2) 社会動態	18
5 市町村の人口	21
(1) 市町村別人口増減	21
(2) 市町村別自然動態及び社会動態	21
(3) 市町村別年齢3区分別人口割合	24
6 世帯数	26
<b>II 統計表</b>	<b>27 ~ 106</b>
第1表 市町村別男女別人口	27
第2表 市町村別年齢5歳階級別人口	28
第3表 年齢別人口及び人口動態	34
第4表 市町村別世帯数	96
第5表 月別人口動態	97
第6表 市町村別年齢3区分別人口	98
第7表 市町村別人口動態	101
第8表 年齢5歳階級別、月別社会動態	102
第9表 市町村間移動表	106
<b>《 参考資料 》</b>	<b>107 ~ 137</b>
秋田県年齢別人口流動調査報告要綱	138 ~ 141



# 利 用 者 の 方 へ

## 1 調査の目的

本調査は、秋田県の人口及び世帯の移動の状況を明らかにするとともに、国勢調査年次間における県内各市町村別の人口及び世帯数を推計して、秋田県の人口に関する基礎資料を得ることを目的とする。

## 2 調査の時期及び期間

人口及び世帯数は、令和3年10月1日現在における数値であり、人口及び世帯の移動数は、令和2年10月1日から令和3年9月30日までの1年間の届出数をまとめたものである。

なお、本調査における出生、死亡、転入及び転出の時期は、その事実が生じた時ではなく、市町村の住民基本台帳に記載又は消除された時によっている。

## 3 人口及び世帯数の算出方法

本調査における年齢別人口及び世帯数は、令和2年国勢調査による人口及び世帯数を基準とし、人口については、これに国勢調査以後に住民基本台帳法に基づいて市町村に届け出された出生数、死亡数、転入者数及び転出者数を加減して算出し、世帯数については、同様に転入、転出、発生及び消滅した世帯数を加減して算出した。

なお、秋田県及び各市町村別の人口はそれぞれ以下のとおり算出し、秋田県の人口算出においては、市町村別の人口を合計する方法によらず算出した。

- 秋田県の人口 = 国勢調査による秋田県の人口  
+ (他都道府県からの転入者数 - 他都道府県への転出者数)  
+ (出生数 - 死亡数)
- 各市町村の人口 = 国勢調査による各市町村の人口  
+ (他都道府県からの転入者数 - 他都道府県への転出者数)  
+ (県内他市町村からの転入者数 - 県内他市町村への転出者数)  
+ (出生数 - 死亡数)

また、県内市町村間における転入・転出については、転入の届出と転出の届出との間に時間的ずれが生ずるなどするため、県内市町村間における転入者総数と転出者総数とは一致しない。

## 4 県の人口と市町村別人口の合計との差

上記3にあるとおり、秋田県の人口を算出する際は、県内市町村間における転入者数及び転出者数を除外しているため、秋田県の人口と各市町村の人口の合計（市郡計）とは一致しない。

## 5 年齢

年齢別人口における年齢は、令和3年9月30日現在の満年齢である。

## 6 「年齢不詳」の取扱

この報告書の年齢別人口及び人口割合は、令和2年国勢調査における「年齢不詳」をあん分等により補完した「不詳補完値」を基準として算出している。

## 7 II統計表「第3表 年齢別人口及び人口動態」の市町村個別表における「令和3年10月1日現在人口」欄の「-」（マイナス）表記

国勢調査においては、住民基本台帳への登録の有無にかかわらず「常住者」を調査対象としており、本調査における人口動態は住民基本台帳に記載または削除された者を調査対象としている。

これにより、年齢別人口においては、住民基本台帳法による転出手続をとらずに他市区町村で居住している者が国勢調査後に転出または死亡した場合、その件数が、国勢調査によって把握された同年齢の人口よりも多くなると「-」（マイナス）表記となる。

## 8 用語の説明

(1) 自然動態 …… 出生及び死亡による人口動態

出生者 …… 戸籍法の規定に基づく出生届により住民票に記載された者

死亡者 …… 戸籍法の規定に基づく死亡届により住民票から削除された者

自然増減数 …… 出生数から死亡数を減じた数値

自然増減率 …… 前年10月1日現在の人口に対する当年自然増減数の百分比

(2) 社会動態 …… 転入及び転出による人口動態

転入者 …… 住民基本台帳法の規定に基づく転入届により住民票に記載された者及び職権により住民票に記載された者

転出者 …… 住民基本台帳法の規定に基づく転出届により住民票から削除された者及び職権により住民票から削除された者

社会増減数 …… 転入者数から転出者数を減じた数値

社会増減率 …… 前年10月1日現在の人口に対する当年社会増減数の百分比

## 9 記号及び注記

(1) 各表中の記号は、次のとおりである。

空白 …… 皆無または該当数値なし。

「△」又は「-」 …… 負数であることを示す。

「0.0」又は「0.00」 …… 該当数値が掲載単位未満であることを示す。

(2) 報告書内の各構成比については、端数の四捨五入処理の関係上、全体とその内訳の合計が一致しない場合がある。

# I 結果の概要





## 1 総人口

令和2年国勢調査人口を基準として算出した令和3年10月1日現在における秋田県の総人口（以下「県人口」という。）は、**944,874**人（男性 445,824人、女性 499,050人）で前年に比べ**14,628**人（1.52%）減少した。

戦後最初の国勢調査が行われた昭和22(1947)年以降、各年10月1日現在における県人口の推移をみると、昭和22年に1,257,398人であった県人口は、その後増加傾向を示し、昭和31(1956)年には過去最多の1,349,936人となり、この9年間で92,538人増加した。しかし、昭和32(1957)年から昭和48(1973)年まで減り続け、昭和48年の県人口は1,226,793人まで落ち込み、この17年間で123,143人減少することとなった。

その後、昭和49(1974)年から再び増加に転じ、昭和56(1981)年には1,257,280人まで回復したものの、昭和57(1982)年から再び減少し始め、令和3(2021)年まで40年連続で減少している。

また、県の人口増減率は昭和57(1982)年以降0%を下回っていて、さらに平成18(2006)年以降は、平成22(2010)年を除き人口減少率が1%以上となっている。

なお、令和3年の人口減少率は1.52%で、昭和56(1981)年の調査開始以来最大となった。

図1 総人口及び人口増減率の推移（各年10月1日現在）

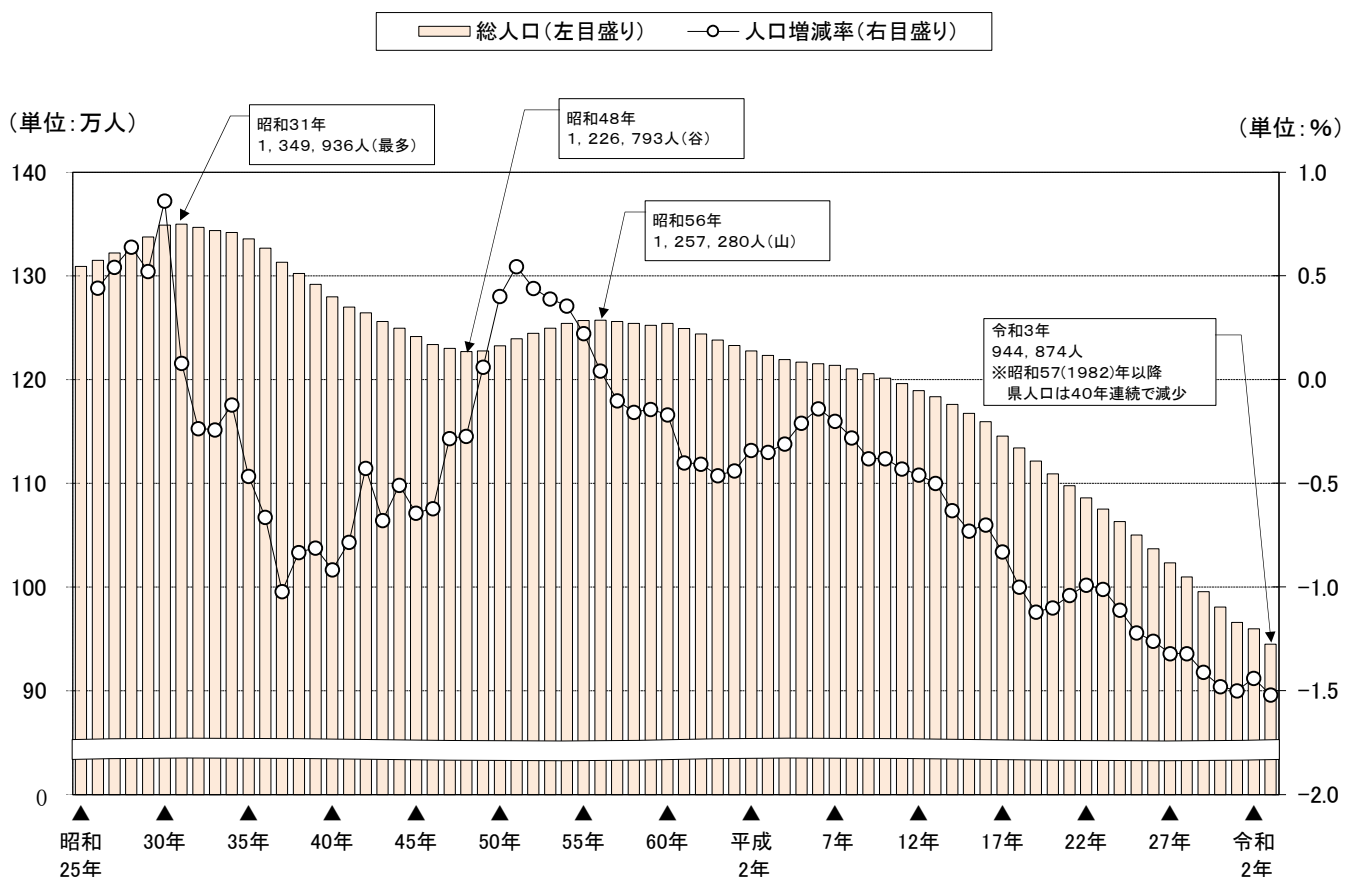

注) 昭和25年から55年までは総務省統計局「人口推計」、昭和56年以降は秋田県年齢別人口流動調査による。  
ただし、▲の年は国勢調査による。

表1 総人口、自然動態、社会動態の推移

年次	総人口			自然動態			
	男女計	男	女	*出生数	*死亡数	自然増減数	増減率
昭和15年	※ 1,035,000	※ 506,800	※ 528,200	35,879	19,690	16,189	-
16年	1,026,400	493,700	532,700	39,565	20,024	19,541	1.89
17年	1,037,400	496,500	540,900	36,140	19,788	16,352	1.59
18年	1,047,300	497,400	549,900	16,227	8,634	7,593	0.73
19年	1,048,241	494,538	553,703	-	-	-	-
20年	1,211,962	574,793	637,169	-	-	-	-
21年	1,195,813	574,937	620,876	-	-	-	-
22年	※ 1,257,398	※ 616,269	※ 641,129	43,968	19,179	24,789	2.07
23年	1,271,300	624,700	646,600	46,637	17,224	29,413	2.34
24年	1,291,100	636,000	655,100	44,732	16,601	28,131	2.21
25年	※ 1,309,031	※ 646,445	※ 662,586	-	-	-	-
26年	1,314,816	648,028	666,788	38,764	15,453	23,370	1.79
27年	1,321,940	650,575	671,365	36,921	13,498	23,476	1.79
28年	1,330,396	653,588	676,808	34,632	12,479	22,201	1.68
29年	1,337,339	655,625	681,714	32,055	11,777	20,323	1.53
30年	※ 1,348,871	※ 660,066	※ 688,805	31,196	11,606	19,633	1.47
31年	1,349,936	660,584	689,352	28,245	11,209	17,071	1.27
32年	1,346,745	656,086	690,659	27,039	11,076	15,995	1.18
33年	1,343,478	651,610	691,868	25,636	10,429	15,238	1.13
34年	1,341,838	649,612	692,226	25,018	10,406	14,641	1.09
35年	※ 1,335,580	※ 644,671	※ 690,909	23,917	10,433	13,509	1.01
36年	1,326,728	638,823	687,905	22,639	10,551	12,089	0.91
37年	1,313,178	631,171	682,007	21,599	10,429	11,170	0.84
38年	1,302,235	625,557	676,678	20,903	9,769	11,141	0.85
39年	1,291,663	620,266	671,397	20,461	9,586	10,877	0.84
40年	※ 1,279,835	※ 614,429	※ 665,406	19,838	9,917	9,927	0.77
41年	1,269,810	609,368	660,442	15,277	9,317	5,961	0.47
42年	1,264,381	606,375	658,006	19,314	9,206	10,117	0.80
43年	1,255,808	601,395	654,413	18,620	9,480	9,150	0.72
44年	1,249,419	597,907	651,512	18,299	9,253	9,053	0.72
45年	※ 1,241,376	※ 593,232	※ 648,144	17,909	9,685	8,241	0.66
46年	1,233,652	589,488	644,164	17,484	9,240	8,263	0.67
47年	1,230,148	587,732	642,416	17,699	9,027	8,645	0.70
48年	1,226,793	586,466	640,327	17,951	9,544	8,425	0.68
49年	1,227,542	587,292	640,250	17,932	9,582	8,367	0.68
50年	※ 1,232,481	※ 590,492	※ 641,989	17,594	9,381	8,228	0.67
51年	1,239,209	594,509	644,700	17,698	9,148	8,564	0.69
52年	1,244,665	597,468	647,197	17,209	9,095	8,128	0.66
53年	1,249,517	599,965	649,552	17,208	9,134	8,088	0.65
54年	1,253,958	602,207	651,751	16,895	8,724	8,184	0.65
55年	※ 1,256,745	※ 603,403	※ 653,342	16,576	9,318	7,271	0.58

(単位：人、%)

社会動態				補 間 補正数	人 口 増減数	人 口 増減率	年 次
*転入者数	*転出者数	社会増減数	増 減 率				
-	-	-	-	-	-	-	昭和15年
-	-	-	-	-	△ 8,600	△ 0.83	16年
-	-	-	-	-	11,000	1.07	17年
-	-	-	-	-	9,900	0.95	18年
-	-	-	-	-	941	0.09	19年
-	-	-	-	-	163,721	15.62	20年
-	-	-	-	-	△ 16,149	△ 1.33	21年
-	-	-	-	-	61,585	5.15	22年
-	-	-	-	-	13,902	1.11	23年
-	-	-	-	-	19,800	1.56	24年
-	-	-	-	-	17,931	1.39	25年
33,349	52,876	△ 19,516	△ 1.49	1,931	5,785	0.44	26年
31,564	50,380	△ 18,186	△ 1.38	1,834	7,124	0.54	27年
30,301	45,972	△ 15,536	△ 1.18	1,791	8,456	0.64	28年
38,186	52,938	△ 15,358	△ 1.15	1,978	6,943	0.52	29年
32,665	41,459	△ 9,443	△ 0.71	1,342	11,532	0.86	30年
12,788	27,468	△ 14,793	△ 1.10	△ 1,213	1,065	0.08	31年
12,697	30,943	△ 18,348	△ 1.36	△ 838	△ 3,191	△ 0.24	32年
13,854	31,496	△ 17,702	△ 1.31	△ 803	△ 3,267	△ 0.24	33年
14,969	30,333	△ 15,426	△ 1.15	△ 855	△ 1,640	△ 0.12	34年
15,142	34,403	△ 19,456	△ 1.45	△ 311	△ 6,258	△ 0.47	35年
15,451	38,024	△ 22,642	△ 1.70	1,701	△ 8,852	△ 0.66	36年
17,454	43,780	△ 26,360	△ 1.99	1,640	△ 13,550	△ 1.02	37年
20,166	43,670	△ 23,451	△ 1.79	1,367	△ 10,943	△ 0.83	38年
22,679	45,001	△ 22,452	△ 1.72	1,003	△ 10,572	△ 0.81	39年
23,376	45,856	△ 22,470	△ 1.74	715	△ 11,828	△ 0.92	40年
24,479	41,490	△ 16,958	△ 1.33	972	△ 10,025	△ 0.78	41年
24,167	40,474	△ 16,199	△ 1.28	653	△ 5,429	△ 0.43	42年
25,556	44,330	△ 18,680	△ 1.48	957	△ 8,573	△ 0.68	43年
27,246	43,884	△ 16,461	△ 1.31	1,019	△ 6,389	△ 0.51	44年
26,590	44,391	△ 17,619	△ 1.41	1,335	△ 8,043	△ 0.64	45年
27,661	44,916	△ 17,549	△ 1.41	1,562	△ 7,724	△ 0.62	46年
27,359	40,866	△ 13,711	△ 1.11	1,562	△ 3,504	△ 0.28	47年
27,733	41,231	△ 13,341	△ 1.08	1,561	△ 3,355	△ 0.27	48年
27,568	36,722	△ 9,179	△ 0.75	1,561	749	0.06	49年
28,291	33,037	△ 4,850	△ 0.40	1,561	4,939	0.40	50年
27,105	29,476	△ 2,580	△ 0.21	744	6,728	0.55	51年
25,803	29,066	△ 3,416	△ 0.28	744	5,456	0.44	52年
25,095	28,771	△ 3,980	△ 0.32	744	4,852	0.39	53年
23,850	27,897	△ 4,487	△ 0.36	744	4,441	0.36	54年
22,979	27,969	△ 5,228	△ 0.42	744	2,787	0.22	55年

年次	総人口			自然動態			
	男女計	男	女	出生数	死亡数	自然増減数	増減率
昭和56年	1,257,280	603,187	654,093	15,440	8,830	6,610	0.53
57年	1,256,013	602,001	654,012	15,255	9,073	6,182	0.49
58年	1,254,040	600,353	653,687	15,025	9,348	5,677	0.45
59年	1,252,252	599,009	653,243	14,828	9,359	5,469	0.44
60年※	1,254,032※	599,591※	654,441	13,997	9,290	4,707	0.38
61年	1,249,014	596,395	652,619	13,263	9,603	3,660	0.29
62年	1,243,939	593,212	650,727	12,979	9,619	3,360	0.27
63年	1,238,177	590,009	648,168	12,164	10,151	2,013	0.16
平成元年	1,232,789	587,230	645,559	11,627	9,771	1,856	0.15
2年※	1,227,478※	584,678※	642,800	11,347	9,955	1,392	0.11
3年	1,223,138	582,073	641,065	10,781	10,252	529	0.04
4年	1,219,357	579,841	639,516	10,789	10,517	272	0.02
5年	1,216,839	578,296	638,543	10,396	10,843	△ 447	△ 0.04
6年	1,215,075	577,191	637,884	10,604	10,893	△ 289	△ 0.02
7年※	1,213,667※	577,535※	636,132	10,265	11,074	△ 809	△ 0.07
8年	1,210,320	575,885	634,435	9,752	10,933	△ 1,181	△ 0.10
9年	1,205,759	573,256	632,503	9,698	11,573	△ 1,875	△ 0.15
10年	1,201,178	570,348	630,830	9,506	11,528	△ 2,022	△ 0.17
11年	1,196,054	567,717	628,337	9,263	11,929	△ 2,666	△ 0.22
12年※	1,189,279※	564,556※	624,723	9,095	12,011	△ 2,916	△ 0.24
13年	1,183,380	561,250	622,130	8,778	11,948	△ 3,170	△ 0.27
14年	1,175,910	557,117	618,793	8,619	12,131	△ 3,512	△ 0.30
15年	1,167,365	552,477	614,888	8,307	12,503	△ 4,196	△ 0.36
16年	1,159,229	548,007	611,222	7,962	12,723	△ 4,761	△ 0.41
17年※	1,145,501※	540,539※	604,962	7,851	13,027	△ 5,176	△ 0.45
18年	1,134,036	534,576	599,460	7,655	13,580	△ 5,925	△ 0.52
19年	1,121,300	527,775	593,525	7,617	13,532	△ 5,915	△ 0.52
20年	1,109,007	521,377	587,630	7,528	13,604	△ 6,076	△ 0.54
21年	1,097,483	515,476	582,007	7,044	13,982	△ 6,938	△ 0.63
22年※	1,085,997※	509,926※	576,071	6,871	14,125	△ 7,254	△ 0.66
23年	1,075,058	504,448	570,610	6,715	14,583	△ 7,868	△ 0.72
24年	1,063,143	498,584	564,559	6,505	14,798	△ 8,293	△ 0.77
25年	1,050,132	492,230	557,902	6,248	15,016	△ 8,768	△ 0.82
26年	1,036,861	486,009	550,852	6,077	14,862	△ 8,785	△ 0.84
27年※	1,023,119※	480,336※	542,783	5,988	14,909	△ 8,921	△ 0.86
28年	1,009,659	474,215	535,444	5,739	15,099	△ 9,360	△ 0.91
29年	995,374	467,657	527,717	5,461	15,493	△ 10,032	△ 0.99
30年	980,684	460,913	519,771	5,116	15,396	△ 10,280	△ 1.03
令和元年	965,927	454,251	511,676	4,863	15,703	△ 10,840	△ 1.11
2年※	959,502※	452,439※	507,063	4,508	15,520	△ 11,012	△ 1.14
3年	944,874	445,824	499,050	4,383	16,019	△ 11,636	△ 1.21

注)1 昭和15年から55年までの数値について

(1) 各数値は、総務省統計局の「人口推計(各年10月1日現在)」による。ただし、斜体数値(昭和15年から24年)は参考データ。

なお、※の総人口は国勢調査によるが、昭和15年は国勢調査人口から外地にいた軍人・軍属等の推計数を差し引いた補正人口。

(2) 昭和19年(2月22日現在)、昭和20年(11月1日現在)、昭和21年(4月26日現在)の総人口は人口調査による。

(3) \*印の各欄(出生数、死亡数、転入者数及び転出者数)は、前年10月から当該年9月までの日本人のみの数である。

ただし、昭和18年は昭和18年10月1日から昭和19年2月29日までの数である。

(4) 国勢調査実施年以外の各年の総人口については、補間補正を行っている。

(単位：人、%)

社会動態				人 口	人 口	年 次
転入者数	転出者数	社会増減数	増 減 率	増 減 数	増 減 率	
23,116	29,060	△ 5,944	△ 0.47	535	0.04	昭和56年
22,298	29,920	△ 7,622	△ 0.61	△ 1,267	△ 0.10	57年
21,936	29,602	△ 7,666	△ 0.61	△ 1,973	△ 0.16	58年
21,279	28,452	△ 7,173	△ 0.57	△ 1,788	△ 0.14	59年
21,025	27,861	△ 6,836	△ 0.55	△ 2,129	△ 0.17	60年
20,481	29,159	△ 8,678	△ 0.69	△ 5,018	△ 0.40	61年
20,554	28,989	△ 8,435	△ 0.68	△ 5,075	△ 0.41	62年
19,458	27,233	△ 7,775	△ 0.63	△ 5,762	△ 0.46	63年
19,466	26,710	△ 7,244	△ 0.59	△ 5,388	△ 0.44	平成元年
19,965	25,521	△ 5,556	△ 0.45	△ 4,164	△ 0.34	2年
20,574	25,443	△ 4,869	△ 0.40	△ 4,340	△ 0.35	3年
20,738	24,791	△ 4,053	△ 0.33	△ 3,781	△ 0.31	4年
20,334	22,405	△ 2,071	△ 0.17	△ 2,518	△ 0.21	5年
20,662	22,137	△ 1,475	△ 0.12	△ 1,764	△ 0.14	6年
20,387	22,014	△ 1,627	△ 0.13	△ 2,436	△ 0.20	7年
19,645	21,811	△ 2,166	△ 0.18	△ 3,347	△ 0.28	8年
19,623	22,309	△ 2,686	△ 0.22	△ 4,561	△ 0.38	9年
19,711	22,270	△ 2,559	△ 0.21	△ 4,581	△ 0.38	10年
19,184	21,642	△ 2,458	△ 0.20	△ 5,124	△ 0.43	11年
18,837	21,379	△ 2,542	△ 0.21	△ 5,458	△ 0.46	12年
18,817	21,546	△ 2,729	△ 0.23	△ 5,899	△ 0.50	13年
17,944	21,902	△ 3,958	△ 0.33	△ 7,470	△ 0.63	14年
17,562	21,911	△ 4,349	△ 0.37	△ 8,545	△ 0.73	15年
17,715	21,090	△ 3,375	△ 0.29	△ 8,136	△ 0.70	16年
16,987	21,438	△ 4,451	△ 0.38	△ 9,627	△ 0.83	17年
15,561	21,101	△ 5,540	△ 0.48	△ 11,465	△ 1.00	18年
15,001	21,822	△ 6,821	△ 0.60	△ 12,736	△ 1.12	19年
15,010	21,227	△ 6,217	△ 0.55	△ 12,293	△ 1.10	20年
15,469	20,055	△ 4,586	△ 0.41	△ 11,524	△ 1.04	21年
14,401	18,059	△ 3,658	△ 0.33	△ 10,912	△ 0.99	22年
14,444	17,515	△ 3,071	△ 0.28	△ 10,939	△ 1.01	23年
13,956	17,578	△ 3,622	△ 0.34	△ 11,915	△ 1.11	24年
13,797	18,040	△ 4,243	△ 0.40	△ 13,011	△ 1.22	25年
13,440	17,926	△ 4,486	△ 0.43	△ 13,271	△ 1.26	26年
12,959	17,748	△ 4,789	△ 0.46	△ 13,710	△ 1.32	27年
13,323	17,423	△ 4,100	△ 0.40	△ 13,460	△ 1.32	28年
12,498	16,751	△ 4,253	△ 0.42	△ 14,285	△ 1.41	29年
12,122	16,532	△ 4,410	△ 0.44	△ 14,690	△ 1.48	30年
12,618	16,535	△ 3,917	△ 0.40	△ 14,757	△ 1.50	令和元年
11,899	14,809	△ 2,910	△ 0.30	△ 13,922	△ 1.44	2年
11,447	14,439	△ 2,992	△ 0.31	△ 14,628	△ 1.52	3年

## 2. 昭和56年以降の数値について

- (1) 各数値は、「秋田県年齢別人口流動調査(各年10月1日現在)」による。ただし、※印の総人口は国勢調査による。
- (2) 昭和56年から59年までの人口増減数は、県内移動者数を含む数値である。
- (3) 人口増減数は住民基本台帳人口登録者数及び消除者数を集計した数値であるため、国勢調査年の人口増減数にその前年の総人口(男女計)を加えても、国勢調査年の総人口(男女計)とは一致しない。

## 2 県人口の年齢構成

令和3年10月1日現在の総人口を年齢3区分別にみると、15歳未満人口は**89,904**人で前年に比べ**2,951**人(3.2%)減少、15～64歳人口は**495,364**人で前年に比べ**11,596**人(2.3%)減少、65歳以上人口は**359,606**人で前年に比べ**81**人(0.0%)減少した。

県人口は、調査開始翌年の昭和57(1982)年から15歳未満人口が減少を続ける一方で、65歳以上人口が増加する傾向にある。さらに、生産活動の中核を担っている15～64歳人口が、平成26(2014)年に50万人台となった後も減少し、令和3(2021)年までの7年間で約90千人の減少となり、今回の調査で初めて40万人台となった。

なお、65歳以上人口が前年に比べ減少しているが、これは終戦期(昭和20(1945)～21(1946)年)における出生減世代が65歳に達した平成23(2011)年以來10年ぶりのことである。

また、総人口に対する年齢3区分別人口割合をみると、15歳未満人口割合は**9.5%**で前年に比べ0.2ポイントの低下、15～64歳人口割合は**52.4%**で前年に比べ0.4ポイントの低下、65歳以上人口割合は**38.1%**で前年に比べ0.6ポイントの上昇となっている。

15歳未満人口割合は、令和元(2019)年に10%を割ってから減少が続いており、昭和57年以降40年連続で前年を下回っているほか、15～64歳人口割合は平成19(2007)年に50%台となってからも減少傾向が続いている。

また、65歳以上人口割合は、第一次ベビーブーム世代(昭和22(1947)～24(1949)年生まれ)が65歳に達した平成24(2012)年に初めて30%を超え、その後も令和元年までほぼ毎年1ポイント近く割合が上昇するなど、40%台が目前に迫っている。

図2 年齢3区分別人口割合の推移(各年10月1日現在)

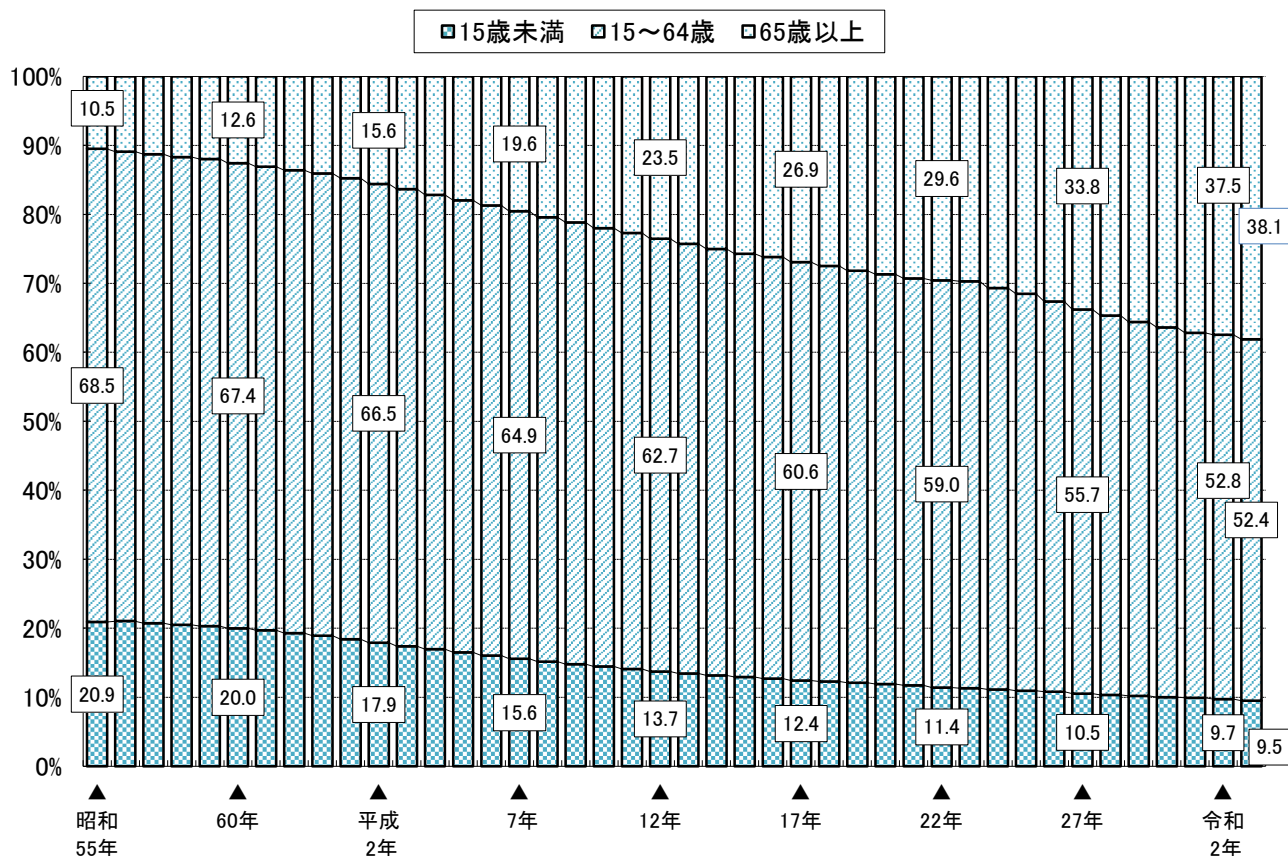

注)秋田県年齢別人口流動調査による。ただし、▲の年は国勢調査による。

表2 年齢3区分別人口と人口割合の推移(各年10月1日現在)

年次	人 口 (人)					人 口 割 合 (%)			
	総数	15歳未満	15～64歳	65歳以上	うち 75歳以上	15歳未満	15～64歳	65歳以上	うち 75歳以上
* 昭和55年	1,256,745	263,277	861,312	132,075	42,974	20.9	68.5	10.5	3.4
56年	1,257,280	264,097	855,435	137,667	44,728	21.0	68.0	10.9	3.6
57年	1,256,013	260,437	853,222	142,273	47,335	20.7	67.9	11.3	3.8
58年	1,254,040	257,143	850,264	146,552	49,972	20.5	67.8	11.7	4.0
59年	1,252,252	253,985	847,433	150,753	53,016	20.3	67.7	12.0	4.2
* 60年	1,254,032	250,402	845,473	158,086	56,185	20.0	67.4	12.6	4.5
61年	1,249,014	245,679	839,802	163,462	59,442	19.7	67.2	13.1	4.8
62年	1,243,939	240,276	834,167	169,425	62,964	19.3	67.1	13.6	5.1
63年	1,238,177	233,748	829,643	174,715	65,641	18.9	67.0	14.1	5.3
平成元年	1,232,789	226,599	824,257	181,862	68,739	18.4	66.9	14.8	5.6
* 2年	1,227,478	219,637	815,840	191,573	72,082	17.9	66.5	15.6	5.9
3年	1,223,138	212,638	809,872	200,200	76,054	17.4	66.2	16.4	6.2
4年	1,219,357	206,562	802,763	209,604	79,041	16.9	65.8	17.2	6.5
5年	1,216,839	200,438	796,984	218,989	82,042	16.5	65.5	18.0	6.7
6年	1,215,075	194,913	792,340	227,394	84,838	16.0	65.2	18.7	7.0
* 7年	1,213,667	188,844	786,983	237,682	89,600	15.6	64.9	19.6	7.4
8年	1,210,320	183,518	779,280	247,364	93,760	15.2	64.4	20.4	7.7
9年	1,205,759	178,411	771,564	255,626	97,803	14.8	64.0	21.2	8.1
10年	1,201,178	173,509	763,044	264,467	102,069	14.4	63.5	22.0	8.5
11年	1,196,054	168,207	756,086	271,603	107,035	14.1	63.2	22.7	8.9
* 12年	1,189,279	163,095	746,252	279,764	113,751	13.7	62.7	23.5	9.6
13年	1,183,380	159,047	736,658	287,507	120,043	13.4	62.3	24.3	10.1
14年	1,175,910	154,729	726,438	294,575	127,275	13.2	61.8	25.1	10.8
15年	1,167,365	150,691	716,057	300,449	134,409	12.9	61.3	25.7	11.5
16年	1,159,229	146,803	708,848	303,410	140,561	12.7	61.1	26.2	12.1
* 17年	1,145,501	142,507	694,288	308,193	147,870	12.4	60.6	26.9	12.9
18年	1,134,036	139,040	682,973	311,510	154,237	12.3	60.2	27.5	13.6
19年	1,121,300	135,276	669,904	315,607	159,852	12.1	59.7	28.1	14.3
20年	1,109,007	131,949	657,970	318,575	165,734	11.9	59.3	28.7	14.9
21年	1,097,483	128,267	647,429	321,274	170,500	11.7	59.0	29.3	15.5
* 22年	1,085,997	124,061	639,633	320,450	175,018	11.4	59.0	29.6	16.1
23年	1,075,058	121,221	633,130	318,854	179,862	11.3	59.0	29.7	16.8
24年	1,063,143	118,079	617,868	325,343	183,656	11.1	58.2	30.7	17.3
25年	1,050,132	114,769	602,794	330,716	186,468	10.9	57.5	31.5	17.8
26年	1,036,861	111,631	585,373	338,004	187,053	10.8	56.6	32.7	18.1
* 27年	1,023,119	106,041	565,237	343,301	187,148	10.5	55.7	33.8	18.4
28年	1,009,659	103,338	550,243	347,538	188,453	10.3	55.0	34.7	18.8
29年	995,374	100,402	535,356	351,076	190,246	10.2	54.2	35.6	19.3
30年	980,684	97,400	520,829	353,915	191,032	10.0	53.6	36.4	19.7
令和元年	965,927	94,669	506,896	355,822	191,474	9.9	52.9	37.2	20.0
* 2年	959,502	92,855	506,960	359,687	190,577	9.7	52.8	37.5	19.9
3年	944,874	89,904	495,364	359,606	187,579	9.5	52.4	38.1	19.9

注)1 「\*」の年は国勢調査、その他は秋田県年齢別人口流動調査による。

2 総数には「年齢不詳」を含む。

3 平成22年から令和元年までの人口割合は「年齢不詳」を除いて算出している。

4 令和2年以降は「年齢不詳」をあん分等により補完した「不詳補完値」を用いて算出している。

## (1) 15歳未満人口

令和3年10月1日現在の15歳未満人口について、5歳以下(乳幼児)、6～11歳(概ね小学生の年代)、12～14歳(概ね中学生の年代)の3区分に分類してみると、5歳以下は29,868人で前年から1,354人(4.3%)の減少、6～11歳は38,240人で前年から1,148人(2.9%)の減少、12～14歳は21,796人で前年から449人(2.0%)の減少となっている。

表3 15歳未満人口(年齢3区分別)及び人口割合の推移(各年10月1日現在)

年次	人口(人)				人口割合(%)		
	総数	5歳以下	6～11歳	12～14歳	5歳以下	6～11歳	12～14歳
* 昭和55年	263,277	103,642	107,887	51,748	39.4	41.0	19.7
* 60年	250,402	90,850	105,822	53,730	36.3	42.3	21.5
* 平成2年	219,637	74,399	93,144	52,094	33.9	42.4	23.7
3年	212,638	71,493	90,341	50,804	33.6	42.5	23.9
4年	206,562	69,402	86,978	50,182	33.6	42.1	24.3
5年	200,438	67,348	84,645	48,445	33.6	42.2	24.2
6年	194,913	66,171	81,834	46,908	33.9	42.0	24.1
* 7年	188,844	64,367	79,014	45,463	34.1	41.8	24.1
8年	183,518	62,870	75,846	44,802	34.3	41.3	24.4
9年	178,411	61,760	73,115	43,536	34.6	41.0	24.4
10年	173,509	60,730	70,967	41,812	35.0	40.9	24.1
11年	168,207	59,474	68,719	40,014	35.4	40.9	23.8
* 12年	163,095	57,499	67,055	38,541	35.3	41.1	23.6
13年	159,047	56,083	65,589	37,375	35.3	41.2	23.5
14年	154,729	54,909	63,864	35,956	35.5	41.3	23.2
15年	150,691	53,523	62,586	34,582	35.5	41.5	22.9
16年	146,803	51,994	61,134	33,675	35.4	41.6	22.9
* 17年	142,507	50,088	59,688	32,731	35.1	41.9	23.0
18年	139,040	48,501	58,177	32,362	34.9	41.8	23.3
19年	135,276	47,358	56,166	31,752	35.0	41.5	23.5
20年	131,949	46,394	54,660	30,895	35.2	41.4	23.4
21年	128,267	45,278	53,070	29,919	35.3	41.4	23.3
* 22年	124,061	43,521	51,414	29,126	35.1	41.4	23.5
23年	121,221	42,767	49,959	28,495	35.3	41.2	23.5
24年	118,079	41,883	48,331	27,865	35.5	40.9	23.6
25年	114,769	40,731	47,154	26,884	35.5	41.1	23.4
26年	111,631	39,510	46,024	26,097	35.4	41.2	23.4
* 27年	106,041	36,896	44,288	24,857	34.8	41.8	23.4
28年	103,338	36,004	43,330	24,004	34.8	41.9	23.2
29年	100,402	34,886	42,234	23,282	34.7	42.1	23.2
30年	97,400	33,645	41,161	22,594	34.5	42.3	23.2
令和元年	94,669	32,649	39,759	22,261	34.5	42.0	23.5
* 2年	92,855	31,222	39,388	22,245	33.6	42.4	24.0
3年	89,904	29,868	38,240	21,796	33.2	42.5	24.2

注) 秋田県年齢別人口流動調査による。ただし、「\*」の年は国勢調査による。



## (2) 15～64 歳人口

令和3年10月1日現在の15～64歳人口について、15～29歳、30～49歳、50～64歳の3区分に分類してみると、15～29歳は97,700人で前年から2,471人(2.5%)の減少、30～49歳は204,144人で前年から5,739人(2.7%)の減少、50～64歳は193,520人で前年から3,386人(1.7%)の減少となっている。

表4 15～64歳人口(年齢3区分別)及び人口割合の推移(各年10月1日現在)

年次	人 口 (人)			人 口 割 合 (%)			
	総 数	15～29歳	30～49歳	50～64歳	15～29歳	30～49歳	50～64歳
* 昭和55年	861,312	254,682	375,308	231,322	29.6	43.6	26.9
* 60年	845,473	217,389	366,225	261,859	25.7	43.3	31.0
* 平成2年	815,840	197,916	349,692	268,232	24.3	42.9	32.9
3年	809,872	196,812	347,036	266,024	24.3	42.9	32.8
4年	802,763	195,857	343,007	263,899	24.4	42.7	32.9
5年	796,984	196,642	340,185	260,157	24.7	42.7	32.6
6年	792,340	197,752	337,305	257,283	25.0	42.6	32.5
* 7年	786,983	196,221	338,648	252,114	24.9	43.0	32.0
8年	779,280	198,618	336,321	244,341	25.5	43.2	31.4
9年	771,564	197,437	327,988	246,139	25.6	42.5	31.9
10年	763,044	195,973	320,227	246,844	25.7	42.0	32.3
11年	756,086	195,155	310,179	250,752	25.8	41.0	33.2
* 12年	746,252	190,226	301,216	254,810	25.5	40.4	34.1
13年	736,658	187,477	294,148	255,033	25.4	39.9	34.6
14年	726,438	183,391	287,748	255,299	25.2	39.6	35.1
15年	716,057	178,186	282,022	255,849	24.9	39.4	35.7
16年	708,848	173,133	277,380	258,335	24.4	39.1	36.4
* 17年	694,288	163,075	270,859	260,354	23.5	39.0	37.5
18年	682,973	156,521	266,763	259,689	22.9	39.1	38.0
19年	669,904	150,217	261,779	257,908	22.4	39.1	38.5
20年	657,970	144,076	257,300	256,594	21.9	39.1	39.0
21年	647,429	139,266	252,594	255,569	21.5	39.0	39.5
* 22年	639,633	133,224	248,956	257,453	20.8	38.9	40.3
23年	633,130	129,435	244,888	258,807	20.4	38.7	40.9
24年	617,868	125,816	240,691	251,361	20.4	39.0	40.7
25年	602,794	121,482	236,850	244,462	20.2	39.3	40.6
26年	585,373	117,269	232,732	235,372	20.0	39.8	40.2
* 27年	565,237	112,388	226,611	226,238	19.9	40.1	40.0
28年	550,243	108,705	224,783	216,755	19.8	40.9	39.4
29年	535,356	105,290	219,532	210,534	19.7	41.0	39.3
30年	520,829	101,706	214,459	204,664	19.5	41.2	39.3
令和元年	506,896	98,709	209,002	199,185	19.5	41.2	39.3
* 2年	506,960	100,171	209,883	196,906	19.8	41.4	38.8
3年	495,364	97,700	204,144	193,520	19.7	41.2	39.1

注)秋田県年齢別人口流動調査による。ただし、「\*」の年は国勢調査による。

### (3) 65歳以上人口

本県の65歳以上人口割合は、昭和56(1981)年の調査開始以降一貫して上昇している。特に、平成以降急速に進んだ高齢化により、平成8(1996)年に全国より9年早く20%を超え、それから16年後の平成24(2012)年には、第一次ベビーブーム世代(昭和22(1947)～24(1949)年生まれ)が65歳に達し、初めて30%を超えている。

なお、平成24年から令和元(2019)年までの8年間にわたって毎年1ポイント前後割合が上昇したことにより、40%台が目前に迫っている。

表5 65歳以上人口割合の推移(各年10月1日現在)

年次	秋田県(%)		全国(%)	
	うち 75歳以上(%)		うち 75歳以上(%)	
* 昭和55年	10.5	3.4	9.1	3.1
* 60年	12.6	4.5	10.3	3.9
* 平成2年	15.6	5.9	12.1	4.8
3年	16.4	6.2	12.6	5.0
4年	17.2	6.5	13.1	5.2
5年	18.0	6.7	13.5	5.4
6年	18.7	7.0	14.1	5.5
* 7年	19.6	7.4	14.6	5.7
8年	20.4	7.7	15.1	5.9
9年	21.2	8.1	15.7	6.2
10年	22.0	8.5	16.2	6.4
11年	22.7	8.9	16.7	6.7
* 12年	23.5	9.6	17.4	7.1
13年	24.3	10.1	18.0	7.5
14年	25.1	10.8	18.5	7.9
15年	25.7	11.5	19.0	8.3
16年	26.2	12.1	19.5	8.7
* 17年	26.9	12.9	20.2	9.1
18年	27.5	13.6	20.8	9.5
19年	28.1	14.3	21.5	9.9
20年	28.7	14.9	22.1	10.4
21年	29.3	15.5	22.7	10.8
* 22年	29.6	16.1	23.0	11.1
23年	29.7	16.8	23.3	11.5
24年	30.7	17.3	24.1	11.9
25年	31.5	17.8	25.1	12.3
26年	32.7	18.1	26.0	12.5
* 27年	33.8	18.4	26.6	12.8
28年	34.7	18.8	27.3	13.3
29年	35.6	19.3	27.7	13.8
30年	36.4	19.7	28.1	14.2
令和元年	37.2	20.0	28.5	14.7
* 2年	37.5	19.9	28.6	14.7
3年	38.1	19.9	29.1	15.0

注)秋田県年齢別人口流動調査及び総務省統計局「人口推計」による。

ただし、「\*」の年は国勢調査による。(令和3年の全国は概算値)

### 3 人口性比

令和3年10月1日現在の人口性比(女性100人に対する男性の数)は89.3で、前年に比べ0.1ポイント上昇した。

人口性比を年齢5歳階級別にみると、0～49歳までの各年齢階級では人口性比が100を超え男性が多く、20～24歳の階級で男性比率が最も高くなっている。一方、50～54歳以上の各年齢階級では人口性比が100未満で女性が多く、年齢階級が高くなるにつれて女性比率が高くなっている。

また、人口性比を年齢3区分別にみると、15歳未満及び15～64歳では男性比率が高いものの男女比は拮抗しているが、65歳以上では女性比率が高く、男性人口は女性人口の約7割程度となっている。

表6 年齢5歳階級別人口、人口性比及び人口構成比(令和3年10月1日現在)

年 齢	人 口 (人)			人 口 性 比	人口構成比 (男女計:%)
	男女計	男	女		
総 数	944,874	445,824	499,050	89.3	100.0
0～4歳	24,136	12,306	11,830	104.0	2.6
5～9歳	30,386	15,492	14,894	104.0	3.2
10～14歳	35,382	18,135	17,247	105.1	3.7
15～19歳	36,623	18,844	17,779	106.0	3.9
20～24歳	29,239	15,772	13,467	117.1	3.1
25～29歳	31,838	16,808	15,030	111.8	3.4
30～34歳	37,236	19,076	18,160	105.0	3.9
35～39歳	47,260	24,122	23,138	104.3	5.0
40～44歳	56,171	28,927	27,244	106.2	5.9
45～49歳	63,477	32,272	31,205	103.4	6.7
50～54歳	61,010	30,156	30,854	97.7	6.5
55～59歳	60,807	29,739	31,068	95.7	6.4
60～64歳	71,703	34,887	36,816	94.8	7.6
65～69歳	81,294	39,096	42,198	92.6	8.6
70～74歳	90,733	42,874	47,859	89.6	9.6
75～79歳	57,583	24,501	33,082	74.1	6.1
80～84歳	54,884	20,838	34,046	61.2	5.8
85～89歳	44,901	14,949	29,952	49.9	4.8
90歳以上	30,211	7,030	23,181	30.3	3.2
【年齢3区分別】					
15歳未満	89,904	45,933	43,971	104.5	9.5
15～64歳	495,364	250,603	244,761	102.4	52.4
65歳以上	359,606	149,288	210,318	71.0	38.1

注)秋田県年齢別人口流動調査による。

図3 年齢5歳階級別人口性比（令和3年10月1日現在）

（人口性比：女性100人に対する男性の数）



図4 年齢5歳階級男女別人口（令和3年10月1日現在）

（単位：万人）



図5 秋田県人口ピラミッド（令和3年10月1日現在）

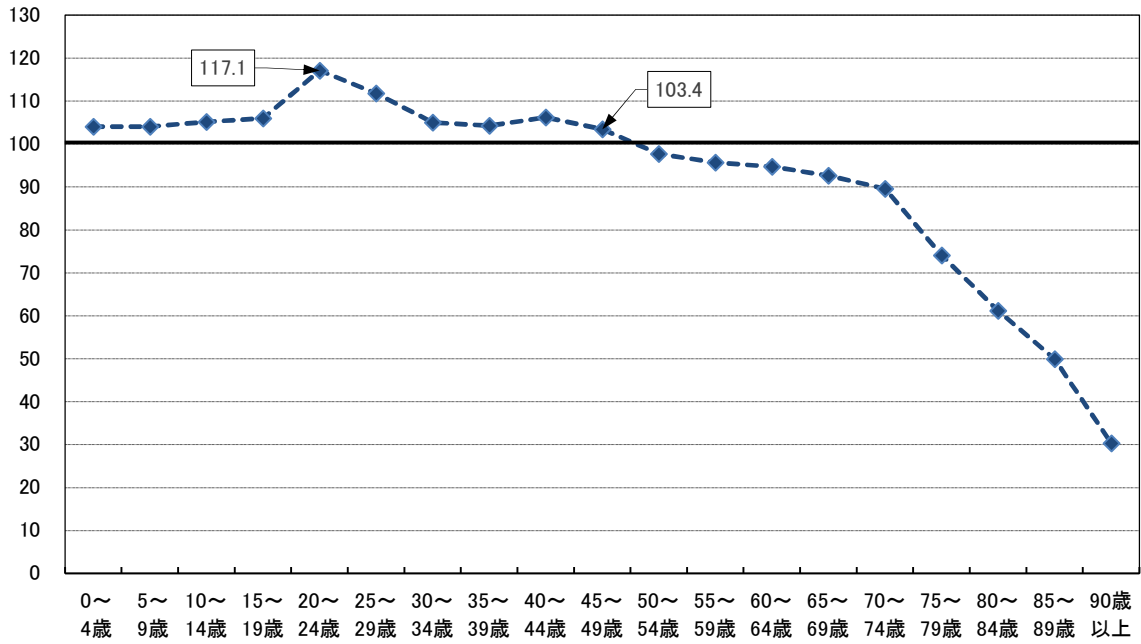

## 4 人口動態

令和3年1年間(令和2年10月～令和3年9月)の人口減少数は**14,628**人(男性 6,615人、女性 8,013人)で、前年1年間(令和元年10月～令和2年9月)に比べ減少数は706人拡大し、人口減少率は**1.52%**で前年に比べ0.08ポイント拡大した。

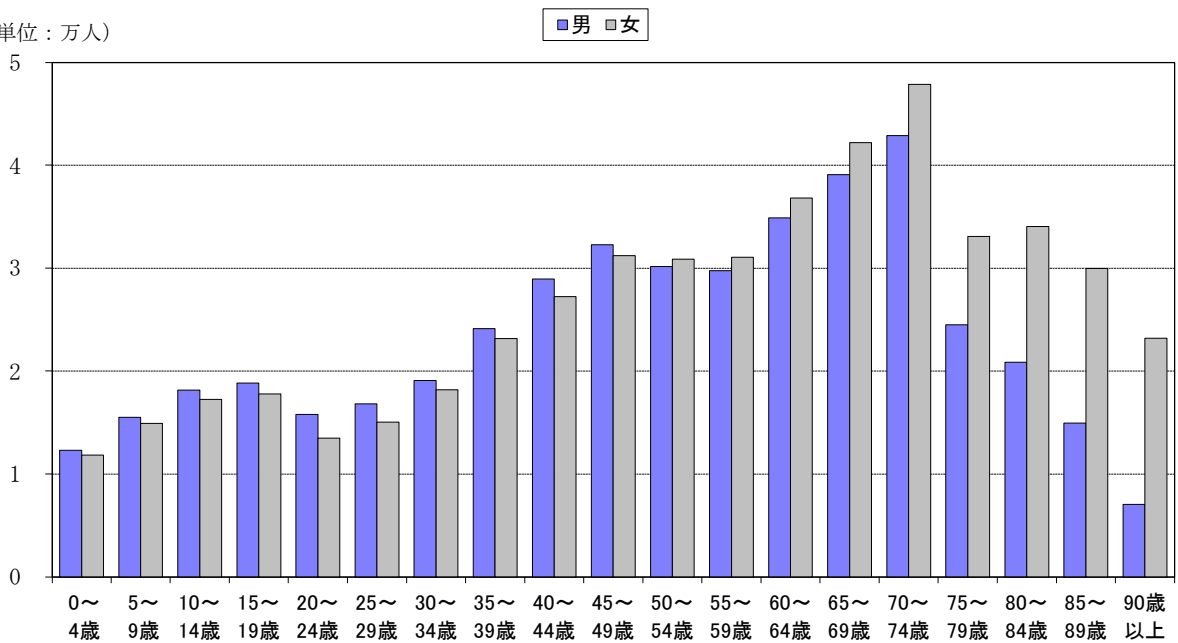
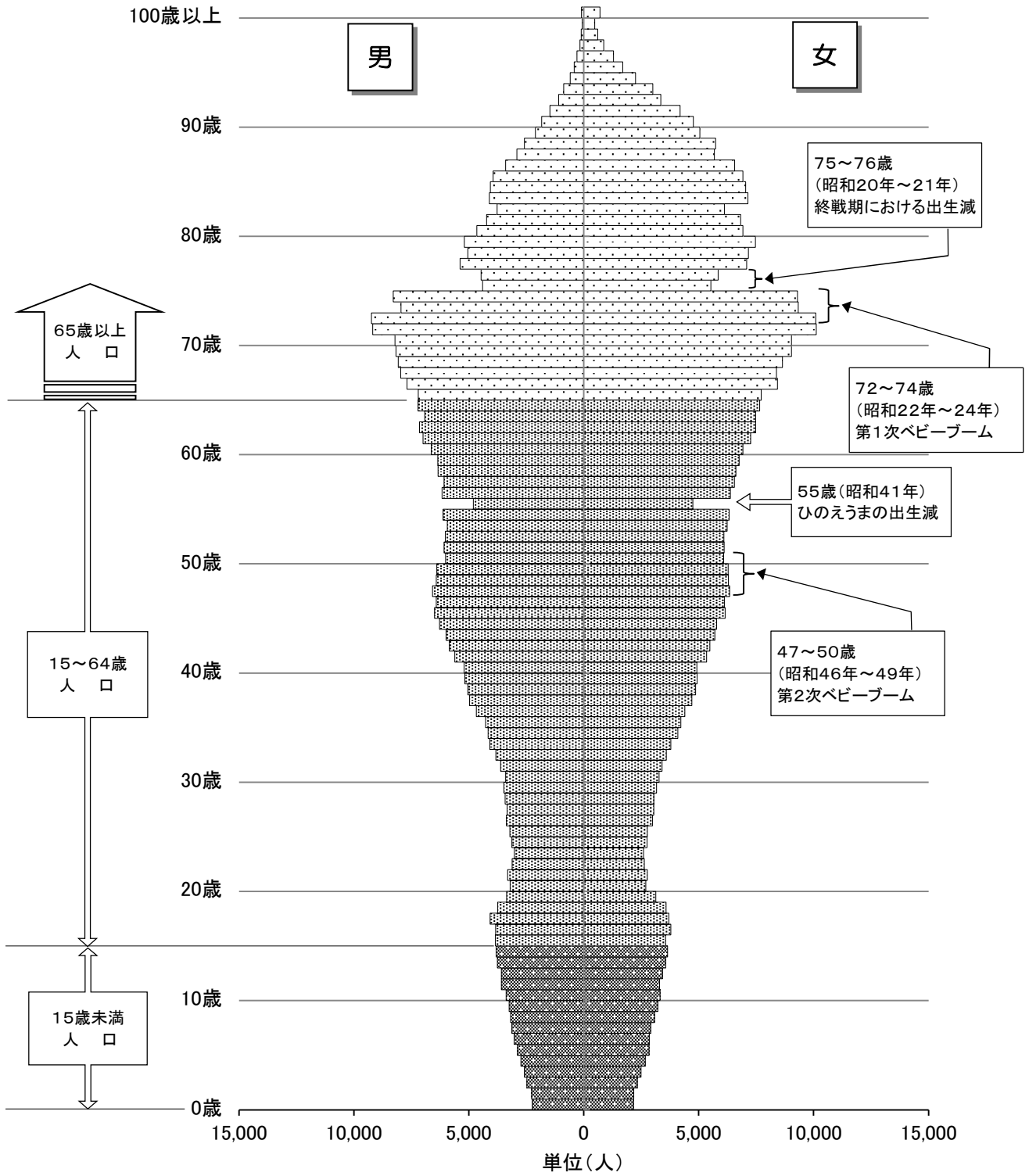
本県の人口減少数は平成7(1995)年以降概ね拡大傾向にあり、平成18(2006)年に初めて1万人を超え、それ以降令和3(2021)年まで16年連続で1万人を超えている。令和2(2020)年は4年ぶりに減少数が1万3千人台となったが、令和3年は2年ぶりに減少数が拡大し再び1万4千人台となった。

また、人口減少率は平成23(2011)年から拡大傾向にある中で、令和2年に平成22(2010)年以来10年ぶりに前年に比べ縮小したものの、令和3年は2年ぶりに減少率が拡大するとともに、令和元(2019)年の1.50%を上回り過去最大を更新した。

図6 自然増減数・社会増減数・人口増減数の推移

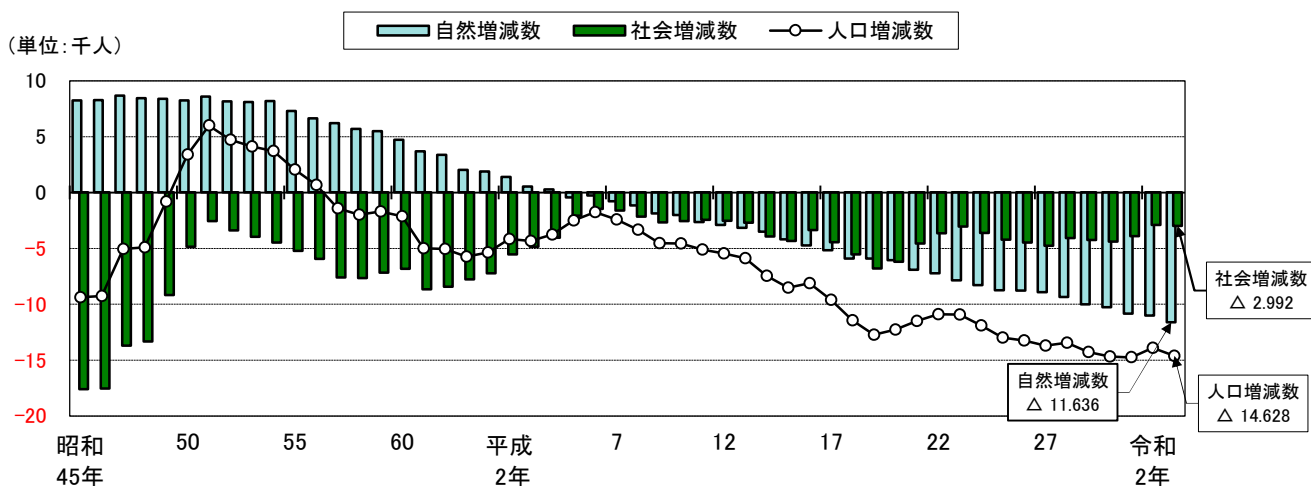

注)昭和55年以前は総務省統計局「人口推計」、昭和56年以降は秋田県年齢別人口流動調査による。

図7 自然増減率・社会増減率・人口増減率の推移

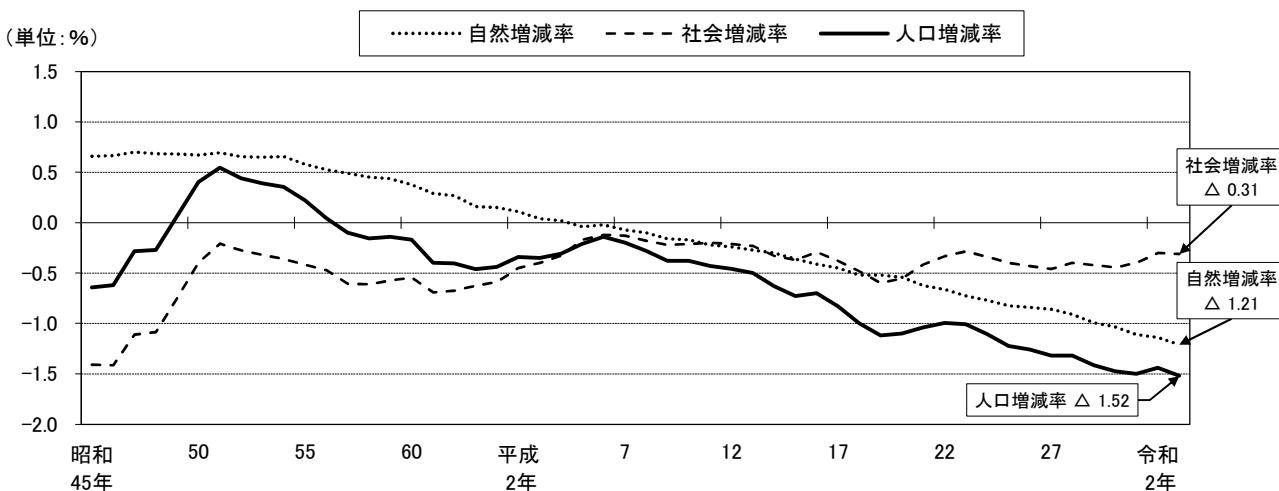

注)昭和55年以前は総務省統計局「人口推計」、昭和56年以降は秋田県年齢別人口流動調査による。

## (1) 自然動態

令和3年1年間の出生数は**4,383**人(男性 2,232人、女性 2,151人)、死亡数は**16,019**人(男性 7,794人、女性 8,225人)で、出生数から死亡数を差し引いた自然減少数は**11,636**人(男性 5,562人、女性 6,074人)となり、自然減少率は**1.21%**であった。

これを令和2年1年間と比べると、出生数は125人(2.8%)の減少、死亡数は499人(3.2%)の増加となり、自然減少数は624人、自然減少率は0.07ポイントそれぞれ拡大し、いずれも調査開始以来最大となった。

本県の自然動態についてみると、出生数が戦後は減少傾向にあったものの1万人を上回り、その一方で死亡数は昭和40年代から50年代までは概ね9千人台で推移していたため、自然増加の状態が続いていた。

しかし、出生数は第二次ベビーブーム期(昭和46(1971)～49(1974)年)以降に減少傾向がより一層顕著になり、平成8(1996)年に1万人を割りその後も減少し続け、令和の時代に入っても少子化傾向は変わらず、令和3(2021)年の出生数は20年前の平成13(2001)年の約半数となっている。また、死亡数が昭和60(1985)年頃から増加傾向を示すようになり、平成3(1991)年以降は毎年1万人を超えてなお増加傾向が続いており、令和3年は調査を開始してから初めて1万6千人台となった。

このため、平成5(1993)年に初めて死亡数が出生数を上回って自然減少の状態に陥り、その後も自然減少数は年々拡大傾向にあって、平成29(2017)年以降は1万人を超えているほか、平成30(2018)年以降の自然減少率は1%を超える状態が続いている。

図8 自然動態の推移

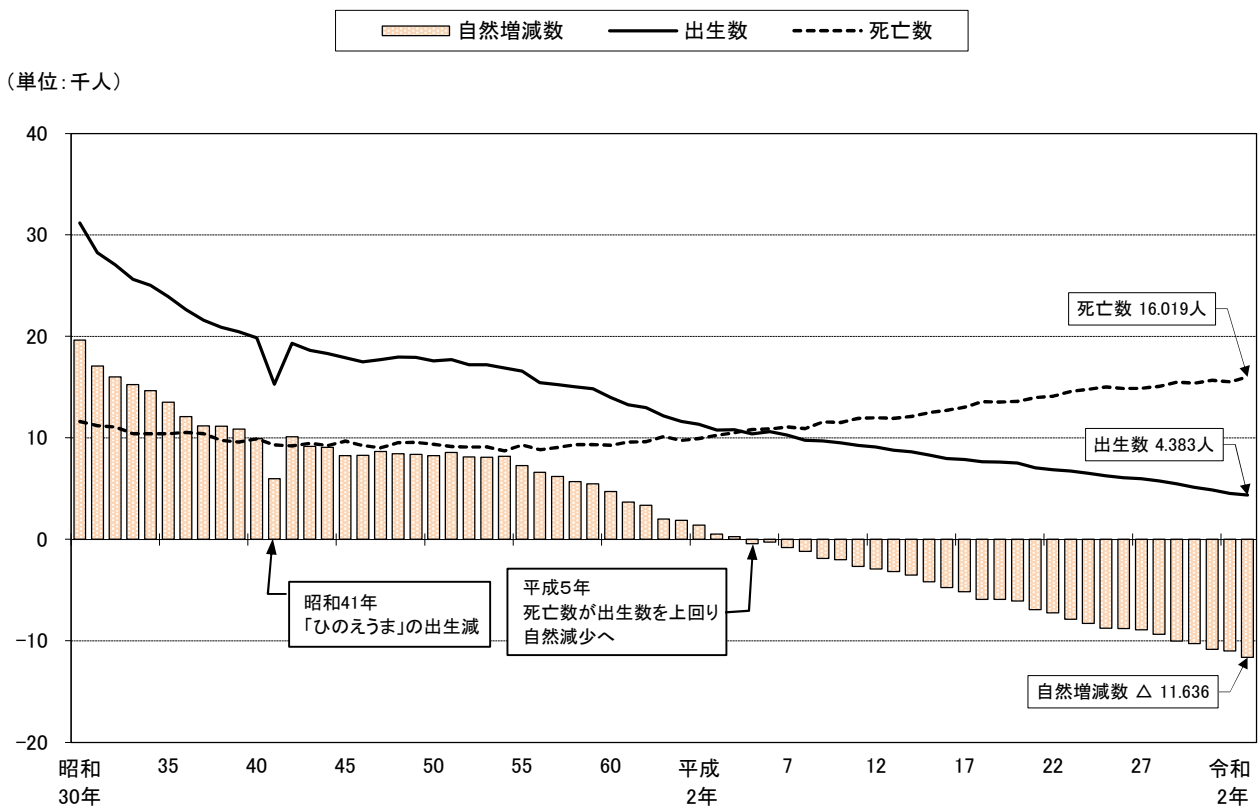

注)昭和55年以前は総務省統計局「人口推計」、昭和56年以降は秋田県年齢別人口流動調査による。

## (2) 社会動態

令和3年1年間の秋田県と他の都道府県との間における転入・転出の状況を見ると、他の都道府県から秋田県に転入してきた者(転入者)が**11,447**人(男性 6,594人、女性 4,853人)、秋田県から他の都道府県へ転出した者(転出者)が**14,439**人(男性 7,647人、女性 6,792人)で、転入者から転出者を差し引いた社会減少数は**2,992**人(男性 1,053人、女性 1,939人)となり、社会減少率は**0.31%**であった。

これを令和2年1年間と比べると、転入者は452人(3.8%)の減少、転出者は370人(2.5%)の減少となり、社会減少数は82人拡大し、社会減少率は0.01ポイント拡大した。

本県は、戦前から農村部を主体として大都市圏への労働力の供給源となっており、社会動態は一貫して転出が転入を上回る「転出超過(=社会減少)」の状態が続いている。

このため、昭和30年代から40年代にかけての高度経済成長期における年間の転出超過数は1万人を超え、特に、昭和39(1964)年の東京オリンピック前後は年間2万人超の転出超過となり、多くの人が大都市圏へ流出した。しかし、昭和48(1973)年の石油ショック以降は、人口流出に歯止めがかかり1万人超の転出超過となることはなくなっている。

また、昭和末期から平成以降の社会動態は、バブル景気やバブル景気の崩壊による不況、リーマンショックによる世界同時不況や東日本大震災などの影響で転出超過数は拡大と縮小を繰り返し、その後、平成25(2013)年から30(2018)年まで4千人台で推移していた。

そして、令和元(2019)年に転出超過数は3千人台となり、さらに、令和2(2020)年に発生した新型コロナウイルス感染症やそれに伴う緊急事態宣言の発令などの影響もあり、直近2年間は転入者数・転出者数ともに減少し、転出超過数は2年連続で2千人台となった。

図9 社会動態の推移

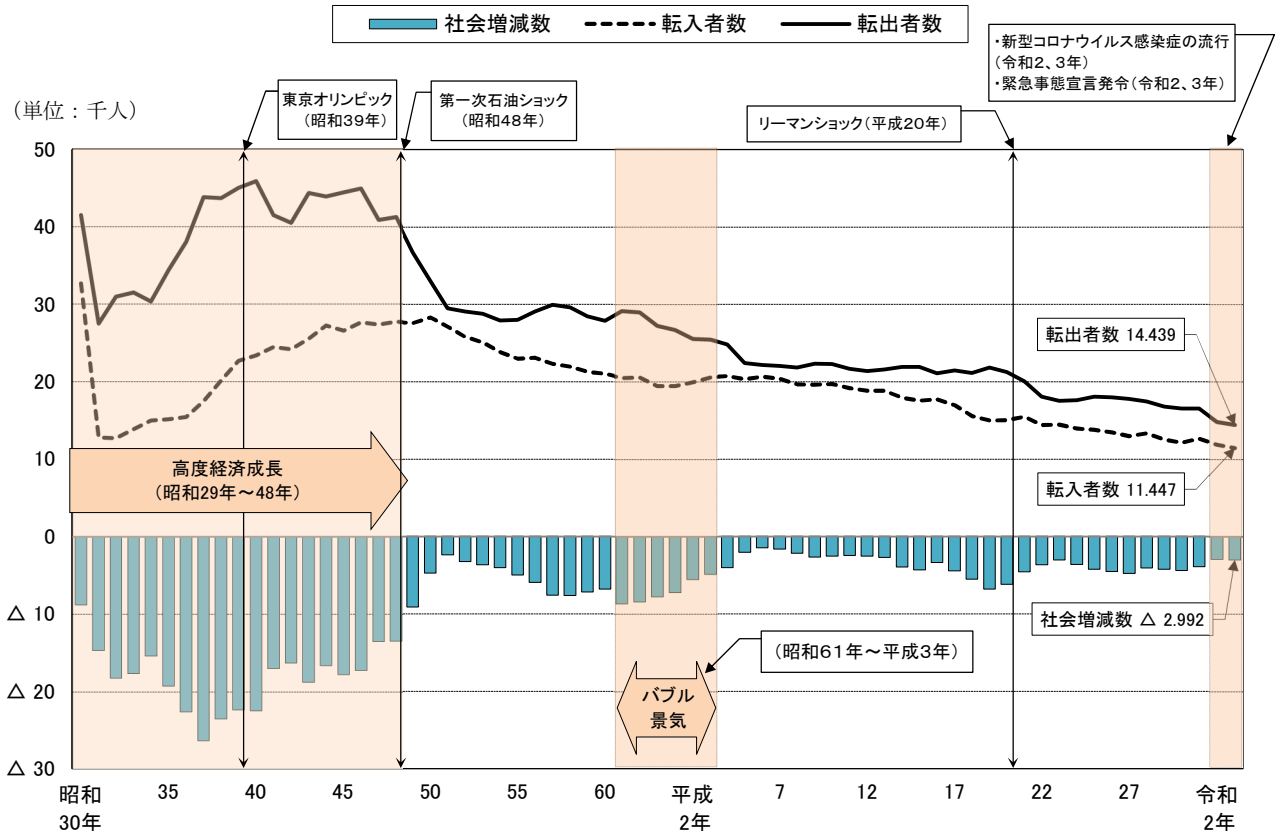

注)昭和55年以前は総務省統計局「人口推計」、昭和56年以降は秋田県年齢別人口流動調査による。



### ①年齢階級別の転入・転出

令和3年1年間の転入と転出を年齢5歳階級別にみると、転入者数が最も多いのは20～24歳の2,272人で転入者全体の19.8%、次いで25～29歳が1,926人で同じく16.8%などとなっている。転入者の上位を20代と30代が占めており、この20～39歳の合計は6,334人で転入者全体の55.3%を占めている。

また、転出者数が最も多いのも20～24歳の3,966人で転出者全体の27.5%、次いで15～19歳が2,173人で同じく15.0%などとなっている。転出者は転入者に比べより若い年齢層で多くなっており、転出者の上位3階級(15～29歳)の合計は8,146人で、転出者全体の56.4%を占めている。

表7 年齢5歳階級別転入・転出者数とその割合（令和3年）

年齢階級	転入者数(人)				転出者数(人)			
	男女計	割合(%)	男	女	男女計	割合(%)	男	女
県 計	11,447	100.0	6,594	4,853	14,439	100.0	7,647	6,792
0～4歳	612	5.3	309	303	458	3.2	248	210
5～9歳	329	2.9	163	166	330	2.3	176	154
10～14歳	165	1.4	87	78	207	1.4	96	111
15～19歳	757	6.6	446	311	2,173	15.0	1,111	1,062
(18及び19歳)	(705)	(6.2)	(421)	(284)	(2,073)	(14.4)	(1,064)	(1,009)
20～24歳	2,272	19.8	1,279	993	3,966	27.5	1,923	2,043
25～29歳	1,926	16.8	1,063	863	2,007	13.9	1,150	857
30～34歳	1,258	11.0	715	543	1,230	8.5	705	525
35～39歳	878	7.7	500	378	910	6.3	506	404
40～44歳	722	6.3	437	285	750	5.2	436	314
45～49歳	623	5.4	398	225	640	4.4	360	280
50～54歳	549	4.8	353	196	516	3.6	321	195
55～59歳	410	3.6	278	132	366	2.5	239	127
60～64歳	383	3.3	239	144	217	1.5	131	86
65歳以上	563	4.9	327	236	669	4.6	245	424

図10 年齢5歳階級別転入・転出者数（令和3年）

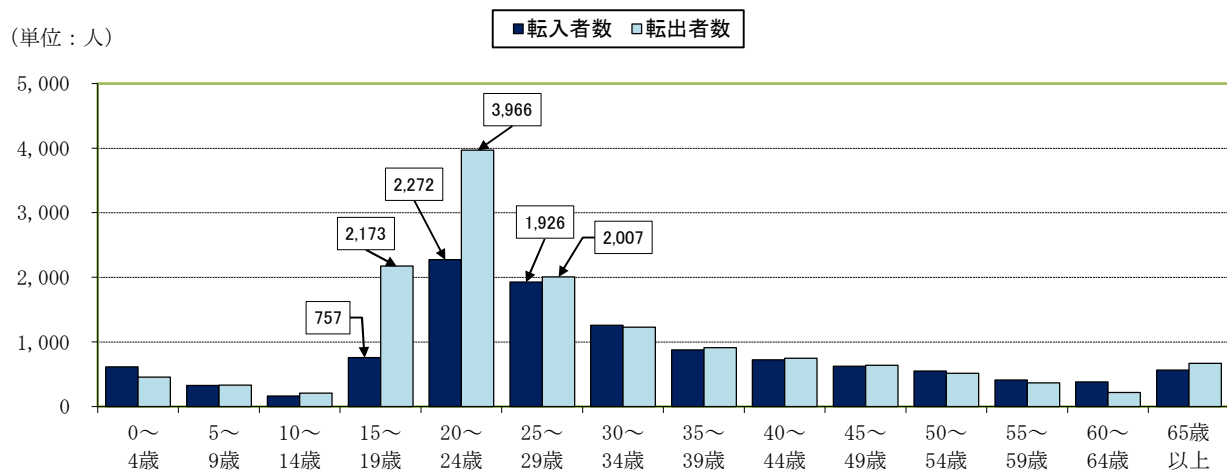

## ②年齢 5 歳階級別社会増減数の年次推移

令和 3 年 1 年間の社会減少数（転入者数－転出者数）は 2,992 人で、前年に比べ 82 人拡大し、3 年ぶりに前年を上回った。

社会増減数を年齢 5 歳階級別にみると、社会減少（転出超過）となったのは 20～24 歳など 9 階級で、このうち 5 階級では社会増加（転入超過）から社会減少へ転じている。また、社会増加となったのは 5 階級で、このうち 60～64 歳では、社会増加数が前年に比べ 40%以上増加している。

なお、社会減少数が大きい 15～29 歳までの 3 階級のうち、15～19 歳では減少数が前年に比べ拡大したが、20～24 歳及び 25～29 歳では減少数が前年に比べ縮小している。

表 8 直近 5 年間(平成 29 年～令和 3 年)の年齢 5 歳階級別社会増減数(単位：人)

年次 年齢階級	平成29年	平成30年	令和元年	令和2年	令和3年
県 計	△ 4,253	△ 4,410	△ 3,917	△ 2,910	△ 2,992
0～4歳	22	30	161	141	154
5～9歳	△ 36	△ 51	8	71	△ 1
10～14歳	△ 42	△ 79	△ 70	42	△ 42
15～19歳	△ 1,526	△ 1,497	△ 1,446	△ 1,266	△ 1,416
(18及び19歳)	(△1,462)	(△1,443)	(△1,375)	(△1,214)	(△1,368)
20～24歳	△ 1,954	△ 2,041	△ 1,765	△ 2,026	△ 1,694
25～29歳	△ 246	△ 351	△ 374	△ 256	△ 81
30～34歳	△ 92	△ 58	△ 81	81	28
35～39歳	△ 85	△ 128	△ 33	111	△ 32
40～44歳	△ 129	△ 71	△ 69	30	△ 28
45～49歳	△ 97	△ 94	△ 123	54	△ 17
50～54歳	△ 42	△ 60	△ 41	20	33
55～59歳	24	40	32	36	44
60～64歳	103	66	42	118	166
65歳以上	△ 153	△ 116	△ 158	△ 66	△ 106

注)各年の数値は、前年 10 月から当年 9 月までの合計。なお、△は転出超過を表す。

## ③月別転入者数・転出者数

令和 3 年における月別の転入者数及び転出者数をみると、転入者数、転出者数ともに 3 月が最も多く、転入者数は 2,481 人(前年比 12 人減)、転出者数は 5,255 人(前年比 190 人減)となっている。

図 11 月別転入・転出者数(令和 2 年 10 月～令和 3 年 9 月)

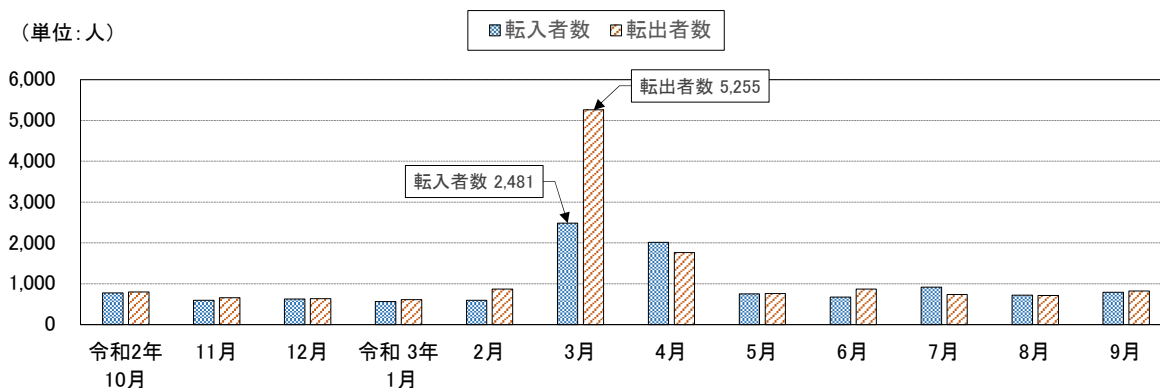

## 5 市町村の人口

### (1) 市町村別人口増減

県内 25 市町村の令和 3 年 1 年間の人口増減をみると、全ての市町村で人口が減少しており、平成 24(2012)年から 10 年連続県内 25 市町村で人口減少となっている。

人口減少率が最も低かったのは潟上市で 0.50%（前年比 0.45 ポイント縮小）、次いで秋田市 0.68%（同 0.02 ポイント縮小）、由利本荘市 1.45%（同 0.12 ポイント縮小）、大館市 1.67%（同 0.16 ポイント拡大）などとなっていて、人口減少率 1%未満は潟上市と秋田市の 2 市のみであった。

一方、人口減少率が最も高かったのは、上小阿仁村で 3.93%（前年比 1.36 ポイント拡大）、次いで東成瀬村 3.29%（同 2.81 ポイント拡大）、藤里町 3.11%（同 0.12 ポイント縮小）などとなっていて、3 町村で人口減少率が 3%を超えているほか、11 市町で人口減少率が 2%台となっている。

また、前年に比べ人口減少率が拡大したのは 16 市町村で、減少幅が大きかったのは東成瀬村（2.81 ポイント拡大）、上小阿仁村（1.36 ポイント拡大）などとなっている。一方、人口減少率が縮小したのは潟上市（0.45 ポイント縮小）、小坂町と八郎潟町（ともに 0.32 ポイント縮小）など 9 市町であった。

表 9 県内市町村の人口増減率（直近 2 か年）

増減率 順位	市町村	人口増減率(%)		増減率 順位	市町村	人口増減率(%)	
		令和3年	令和2年			令和3年	令和2年
—	秋 田 県	-1.52	-1.44	13	湯 沢 市	-2.15	-2.27
1	潟 上 市	-0.50	-0.95	14	美 郷 町	-2.27	-1.89
2	秋 田 市	-0.68	-0.70	15	八 郎 潟 町	-2.31	-2.63
3	由 利 本 荘 市	-1.45	-1.57	16	仙 北 市	-2.33	-2.17
4	大 館 市	-1.67	-1.51	17	北 秋 田 市	-2.38	-1.90
5	大 仙 市	-1.74	-1.56	18	五 城 目 町	-2.46	-2.56
6	に か ほ 市	-1.84	-1.75	19	八 峰 町	-2.75	-2.25
7	横 手 市	-1.85	-1.53	20	羽 後 町	-2.76	-2.11
8	井 川 町	-1.91	-1.95	21	男 鹿 市	-2.84	-2.63
9	能 代 市	-1.93	-1.75	22	三 種 町	-2.99	-2.59
10	大 潟 村	-1.96	-0.76	23	藤 里 町	-3.11	-3.23
11	小 坂 町	-1.97	-2.29	24	東 成 瀬 村	-3.29	-0.48
12	鹿 角 市	-2.10	-2.08	25	上 小 阿 仁 村	-3.93	-2.57

### (2) 市町村別自然動態及び社会動態

令和 3 年 1 年間における県内市町村の自然動態をみると、全ての市町村で自然減少となっていて、自然減少率が最も低かったのは秋田市と大潟村で 0.73%（前年比 秋田市 0.05 ポイント拡大、大潟村 0.06 ポイント縮小）、次いで潟上市 0.94%（同 0.01 ポイント縮小）などとなっていて、この 3 市村が自然減少率 1%未満であった。

一方、自然減少率が最も高かったのは上小阿仁村で 3.34%（同 1.00 ポイント拡大）、次いで藤里町 2.94%（同 0.81 ポイント拡大）、男鹿市と三種町で 1.94%（同 男鹿市 0.05 ポイント拡大、三種町 0.20 ポイント拡大）などとなっている。

また、令和 3 年 1 年間の社会動態をみると、社会増加となったのは潟上市 0.44%（同 0.44 ポイント増）、秋田市 0.05%（同 0.07 ポイント増）の 2 市だけであった。

一方、それ以外の 22 市町村では社会減少となっていて、社会減少率が最も高かったのは東成瀬村で 1.59%（同 2.79 ポイント減）、次いで大潟村 1.23%（同 1.26 ポイント減）となっており、このほか三種町（1.05%）、八郎潟町（1.02%）及び羽後町（1.01%）の合計 5 町村で社会減少率が 1%超であった。

表 10 県内市町村の自然増減率（直近 2 か年）

増減率 順位	市町村	自然増減率(%)		増減率 順位	市町村	自然増減率(%)	
		令和3年	令和2年			令和3年	令和2年
—	秋 田 県	-1.21	-1.14	13	湯 沢 市	-1.51	-1.59
1	秋 田 市	-0.73	-0.68	14	美 郷 町	-1.58	-1.25
1	大 湯 村	-0.73	-0.79	15	東 成 瀬 村	-1.70	-1.68
3	湯 上 市	-0.94	-0.95	16	仙 北 市	-1.71	-1.52
4	由 利 本 荘 市	-1.09	-1.16	17	羽 後 町	-1.74	-1.50
5	井 川 町	-1.16	-1.41	18	北 秋 田 市	-1.78	-1.53
6	八 郎 湯 町	-1.29	-1.38	19	五 城 目 町	-1.89	-1.71
7	横 手 市	-1.32	-1.19	20	小 坂 町	-1.92	-1.88
7	に か ほ 市	-1.32	-1.26	20	八 峰 町	-1.92	-1.73
9	大 仙 市	-1.34	-1.35	22	男 鹿 市	-1.94	-1.89
10	大 館 市	-1.44	-1.27	22	三 種 町	-1.94	-1.74
11	鹿 角 市	-1.46	-1.39	24	藤 里 町	-2.94	-2.13
12	能 代 市	-1.48	-1.29	25	上 小 阿 仁 村	-3.34	-2.34

表 11 県内市町村の社会増減率（直近 2 か年）

増減率 順位	市町村	社会増減率(%)		増減率 順位	市町村	社会増減率(%)	
		令和3年	令和2年			令和3年	令和2年
—	秋 田 県	-0.31	-0.30	13	北 秋 田 市	-0.61	-0.38
1	湯 上 市	0.44	0.00	14	仙 北 市	-0.62	-0.65
2	秋 田 市	0.05	-0.02	15	湯 沢 市	-0.64	-0.68
3	小 坂 町	-0.04	-0.41	15	鹿 角 市	-0.64	-0.69
4	藤 里 町	-0.17	-1.10	17	美 郷 町	-0.69	-0.65
5	大 館 市	-0.22	-0.25	18	井 川 町	-0.74	-0.54
6	由 利 本 荘 市	-0.35	-0.42	19	八 峰 町	-0.84	-0.53
7	大 仙 市	-0.39	-0.21	20	男 鹿 市	-0.90	-0.74
8	能 代 市	-0.44	-0.46	21	羽 後 町	-1.01	-0.61
9	横 手 市	-0.52	-0.34	22	八 郎 湯 町	-1.02	-1.24
9	に か ほ 市	-0.52	-0.49	23	三 種 町	-1.05	-0.86
11	五 城 目 町	-0.57	-0.84	24	大 湯 村	-1.23	0.03
12	上 小 阿 仁 村	-0.58	-0.24	25	東 成 瀬 村	-1.59	1.20

図 12 市町村別人口（令和 3 年 10 月 1 日現在）

（単位：人）

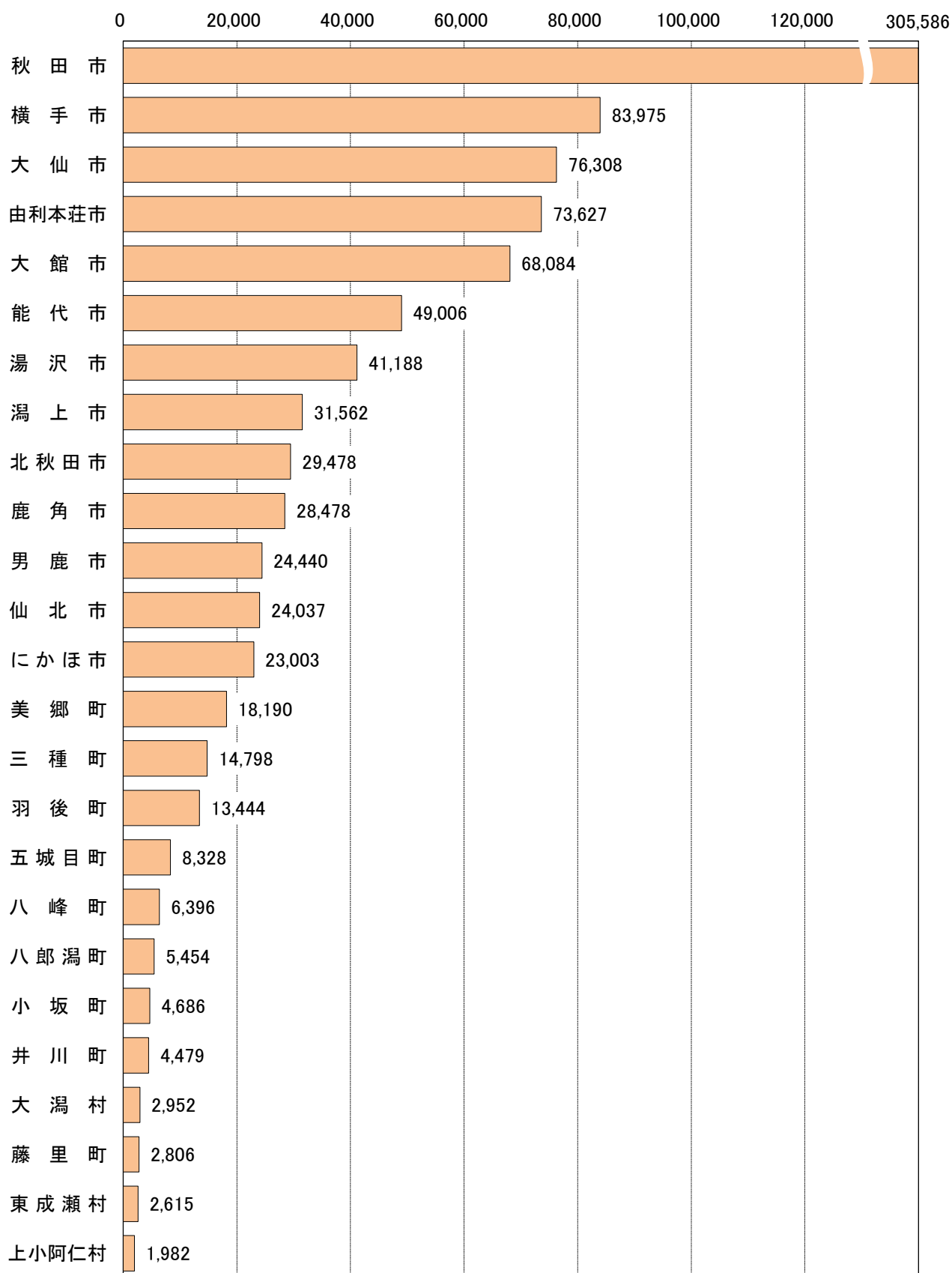

### (3) 市町村別年齢3区分別人口割合

#### ①15歳未満人口割合

県内の市町村で15歳未満人口割合が最も高いのは、大潟村で11.5%、次いで秋田市10.5%、潟上市10.3%などとなっている。一方、最も低いのは上小阿仁村で5.3%、次いで八峰町6.4%、男鹿市6.7%などとなっている。

なお、15歳未満人口割合が10%を割っているのは22市町村となり、前年から2市（横手市、由利本荘市）増加している。

表12 県内市町村の15歳未満人口割合（直近2か年）

順位	市町村	15歳未満人口割合(%)		順位	市町村	15歳未満人口割合(%)	
		令和3年	令和2年			令和3年	令和2年
—	秋 田 県	9.5	9.7	12	仙 北 市	8.5	8.7
1	大 潟 村	11.5	11.7	14	能 代 市	8.3	8.5
2	秋 田 市	10.5	10.7	15	北 秋 田 市	7.9	8.1
3	潟 上 市	10.3	10.3	16	小 坂 町	7.5	7.4
4	由 利 本 荘 市	9.8	10.0	16	三 種 町	7.5	7.7
5	横 手 市	9.7	10.0	16	八 郎 潟 町	7.5	7.6
5	鹿 角 市	9.7	9.9	16	東 成 瀬 村	7.5	7.6
5	大 仙 市	9.7	9.8	20	井 川 町	7.2	7.3
8	に か ほ 市	9.3	9.6	21	藤 里 町	7.1	6.9
9	大 館 市	9.2	9.4	22	五 城 目 町	6.9	7.0
9	美 郷 町	9.2	9.5	23	男 鹿 市	6.7	6.9
11	羽 後 町	9.1	9.3	24	八 峰 町	6.4	6.7
12	湯 沢 市	8.5	8.6	25	上 小 阿 仁 村	5.3	5.7

#### ②15～64歳人口割合

県内の市町村で15～64歳人口割合が最も高いのは、秋田市で57.3%、次いで大潟村55.7%、東成瀬村54.1%などとなっている。一方、最も低いのは上小阿仁村で40.6%、次いで藤里町43.9%、五城目町44.8%などとなっている。

なお、15～64歳人口割合が50%未満なのは、13市町村となっている。

表13 県内市町村の15～64歳人口割合（直近2か年）

順位	市町村	15～64歳人口割合(%)		順位	市町村	15～64歳人口割合(%)	
		令和3年	令和2年			令和3年	令和2年
—	秋 田 県	52.4	52.8	13	能 代 市	49.7	50.0
1	秋 田 市	57.3	57.6	14	鹿 角 市	48.8	49.2
2	大 潟 村	55.7	56.5	14	井 川 町	48.8	49.2
3	東 成 瀬 村	54.1	55.1	16	仙 北 市	47.8	48.4
4	潟 上 市	53.9	54.2	17	小 坂 町	47.0	47.7
5	由 利 本 荘 市	52.1	52.7	17	八 郎 潟 町	47.0	48.0
6	大 館 市	51.4	51.4	19	北 秋 田 市	46.8	47.4
7	大 仙 市	51.1	51.5	20	八 峰 町	46.4	47.1
8	に か ほ 市	50.9	51.4	21	三 種 町	45.9	46.9
9	横 手 市	50.5	51.0	22	男 鹿 市	45.0	46.0
10	湯 沢 市	50.4	51.2	23	五 城 目 町	44.8	45.7
11	美 郷 町	50.3	50.9	24	藤 里 町	43.9	44.3
11	羽 後 町	50.3	51.3	25	上 小 阿 仁 村	40.6	40.7

③65歳以上人口割合

県内の市町村で65歳以上人口割合が最も高いのは、上小阿仁村で54.0%、次いで藤里町49.0%、五城目町48.4%などとなっている。一方、最も低いのは秋田市で32.1%、次いで大潟村32.8%、潟上市35.9%などとなっている。

なお、全ての市町村で65歳以上人口割合が30%を超えており、このうち16市町村で40%を超えている。

表14 県内市町村の65歳以上人口割合（直近2か年）

順位	市町村	65歳以上人口割合(%)		順位	市町村	65歳以上人口割合(%)	
		令和3年	令和2年			令和3年	令和2年
—	秋 田 県	38.1	37.5	13	鹿 角 市	41.5	40.9
1	上 小 阿 仁 村	54.0	53.7	14	湯 沢 市	41.1	40.3
2	藤 里 町	49.0	48.8	15	美 郷 町	40.5	39.6
3	五 城 目 町	48.4	47.3	15	羽 後 町	40.5	39.4
4	男 鹿 市	48.3	47.2	17	横 手 市	39.8	39.1
5	八 峰 町	47.2	46.2	18	に か ほ 市	39.7	39.0
6	三 種 町	46.6	45.5	19	大 館 市	39.4	39.2
7	小 坂 町	45.5	44.9	20	大 仙 市	39.2	38.6
7	八 郎 潟 町	45.5	44.4	21	東 成 瀬 村	38.4	37.3
9	北 秋 田 市	45.3	44.5	22	由 利 本 荘 市	38.1	37.3
10	井 川 町	44.0	43.5	23	潟 上 市	35.9	35.5
11	仙 北 市	43.7	42.9	24	大 潟 村	32.8	31.9
12	能 代 市	42.0	41.6	25	秋 田 市	32.1	31.7

## 6 世帯数

令和3年10月1日現在の世帯数は**385,720**世帯で、前年に比べて533世帯(0.14%)増加した。

これを1世帯当たりの人員で見ると2.45人となり、前年に比べて0.04人減少している。

表15 世帯数の推移(各年10月1日現在)

年次	世帯数	増減数	増減率(%)	1世帯当たり 人員(人/世帯)
昭和45年	307,739	—	—	4.03
50年	326,291	18,552	6.03	3.78
55年	343,418	17,127	5.25	3.66
60年	350,976	7,558	2.20	3.57
平成2年	358,562	7,586	2.16	3.42
7年	374,821	16,259	4.53	3.24
12年	389,190	14,369	3.83	3.06
17年	393,038	3,848	0.99	2.91
22年	390,136	△ 2,902	△ 0.74	2.78
27年	388,560	△ 1,576	△ 0.40	2.63
令和2年	385,187	△ 3,373	△ 0.87	2.49
令和3年	385,720	533	0.14	2.45

注)1 表中二重線から上の数値は国勢調査による。

なお、増減数及び増減率は、前回国勢調査との比較による。

2 表中二重線から下の数値は秋田県年齢別人口流動調査による。

なお、増減数は、1年間に住民基本台帳に登録・抹消された数である。

図13 世帯数及び1世帯当たり人員の推移(各年10月1日現在)

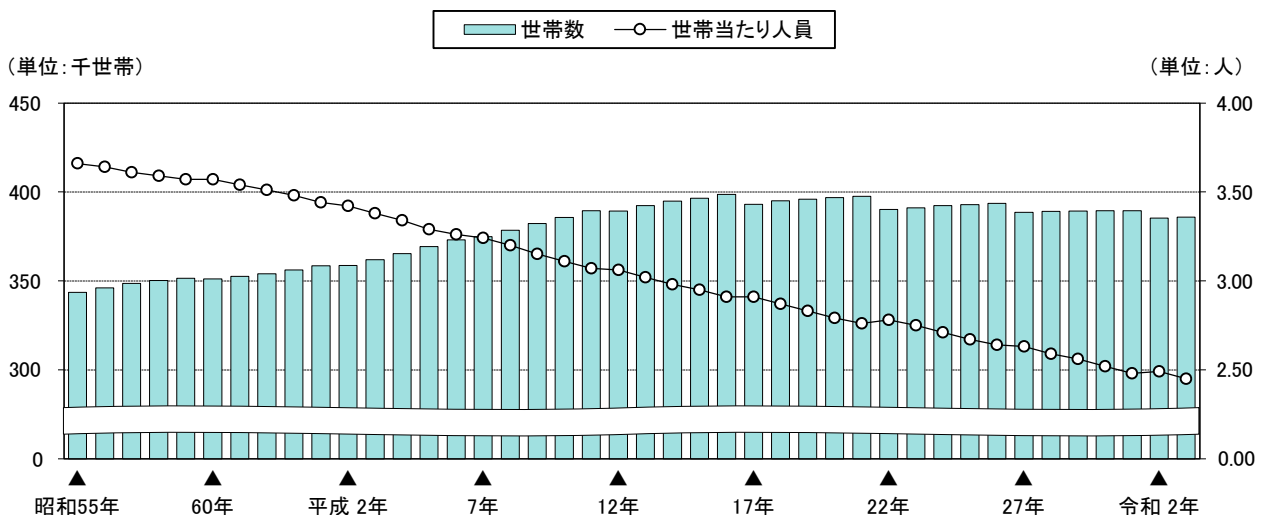

注)秋田県年齢別人口流動調査による。ただし、▲の年は国勢調査による。



## II 統計表



第1表 市町村別男女別人口

令和3年10月1日現在

区 分	総人口(人)	構成比(%)	男(人)	女(人)
県 計	944,874	*****	445,824	499,050
市 郡 計	944,902	100.0	445,840	499,062
市 部 計	858,772	90.9	405,226	453,546
郡 部 計	86,130	9.1	40,614	45,516
秋 田 市	305,586	32.3	144,398	161,188
能 代 市	49,006	5.2	22,535	26,471
横 手 市	83,975	8.9	39,585	44,390
大 館 市	68,084	7.2	32,015	36,069
男 鹿 市	24,440	2.6	11,526	12,914
湯 沢 市	41,188	4.4	19,721	21,467
鹿 角 市	28,478	3.0	13,431	15,047
由利本荘市	73,627	7.8	35,403	38,224
潟 上 市	31,562	3.3	14,905	16,657
大 仙 市	76,308	8.1	35,724	40,584
北 秋 田 市	29,478	3.1	13,818	15,660
にかほ市	23,003	2.4	11,041	11,962
仙 北 市	24,037	2.5	11,124	12,913
鹿 角 郡	4,686	0.5	2,194	2,492
小 坂 町	4,686	0.5	2,194	2,492
北 秋 田 郡	1,982	0.2	946	1,036
上小阿仁村	1,982	0.2	946	1,036
山 本 郡	24,000	2.5	11,146	12,854
藤 里 町	2,806	0.3	1,339	1,467
三 種 町	14,798	1.6	6,807	7,991
八 峰 町	6,396	0.7	3,000	3,396
南 秋 田 郡	21,213	2.2	9,900	11,313
五 城 目 町	8,328	0.9	3,884	4,444
八 郎 潟 町	5,454	0.6	2,467	2,987
井 川 町	4,479	0.5	2,088	2,391
大 潟 村	2,952	0.3	1,461	1,491
仙 北 郡	18,190	1.9	8,521	9,669
美 郷 町	18,190	1.9	8,521	9,669
雄 勝 郡	16,059	1.7	7,907	8,152
羽 後 町	13,444	1.4	6,460	6,984
東 成 瀬 村	2,615	0.3	1,447	1,168

注) 県計は、県内市町村間の移動数を除いて算出しているため、市町村の合計(市郡計)とは一致しない。

第2表 市町村別年齢5歳階級別人口 その1 (男女計)

令和3年10月1日現在

区分	0～4歳	5～9歳	10～14歳	15～19歳	20～24歳	25～29歳	30～34歳	35～39歳	40～44歳
県計	24,136	30,386	35,382	36,623	29,239	31,838	37,236	47,260	56,171
市郡計	24,138	30,390	35,379	36,624	29,253	31,826	37,249	47,266	56,181
市部計	22,407	28,088	32,495	33,647	27,458	29,561	34,383	43,489	51,736
郡部計	1,731	2,302	2,884	2,977	1,795	2,265	2,866	3,777	4,445
秋田市	9,217	11,022	11,960	12,898	13,936	12,575	14,156	16,637	19,733
能代市	1,071	1,289	1,702	1,874	1,079	1,397	1,650	2,186	2,761
横手市	2,116	2,777	3,287	3,207	1,668	2,493	3,174	4,399	5,072
大館市	1,665	2,084	2,497	2,640	1,918	2,295	2,620	3,339	3,892
男鹿市	396	556	682	751	453	549	649	1,006	1,266
湯沢市	887	1,187	1,417	1,459	791	1,138	1,397	1,924	2,251
鹿角市	689	907	1,165	1,046	555	872	942	1,290	1,659
由利本荘市	1,874	2,390	2,974	2,853	2,653	2,443	2,984	3,819	4,342
潟上市	904	1,149	1,195	1,325	1,022	1,105	1,287	1,632	1,982
大仙市	2,014	2,513	2,884	2,823	1,744	2,521	3,048	3,890	4,614
北秋田市	548	818	964	927	581	803	921	1,207	1,459
にかほ市	549	728	873	968	562	734	789	1,067	1,340
仙北市	477	668	895	876	496	636	766	1,093	1,365
鹿角郡	96	105	150	161	92	152	132	172	224
小坂町	96	105	150	161	92	152	132	172	224
北秋田郡	26	37	43	44	32	52	45	57	74
上小阿仁村	26	37	43	44	32	52	45	57	74
山本郡	396	577	742	719	357	541	734	984	1,124
藤里町	39	79	82	74	20	64	76	118	139
三種町	253	380	472	443	238	335	459	614	702
八峰町	104	118	188	202	99	142	199	252	283
南秋田郡	422	529	690	831	589	548	642	838	1,067
五城目町	143	203	225	259	162	203	245	338	402
八郎潟町	104	124	181	193	109	122	164	253	282
井川町	84	100	137	183	122	130	136	148	228
大潟村	91	102	147	196	196	93	97	99	155
仙北郡	416	592	671	677	434	498	685	892	1,065
美郷町	416	592	671	677	434	498	685	892	1,065
雄勝郡	375	462	588	545	291	474	628	834	891
羽後町	319	405	505	448	227	391	521	687	732
東成瀬村	56	57	83	97	64	83	107	147	159

注) 令和2年国勢調査の「年齢不詳」をあん分等により補完した「不詳補完値」を用いて算出している。

(単位：人)

45～49歳	50～54歳	55～59歳	60～64歳	65～69歳	70～74歳	75～79歳	80歳以上	計	区 分
63,477	61,010	60,807	71,703	81,294	90,733	57,583	129,996	944,874	県 計
63,475	61,009	60,811	71,698	81,294	90,731	57,582	129,996	944,902	市 郡 計
58,442	55,730	55,106	64,384	72,831	81,598	51,751	115,666	858,772	市 部 計
5,033	5,279	5,705	7,314	8,463	9,133	5,831	14,330	86,130	郡 部 計
23,147	21,294	19,593	21,272	22,973	26,080	16,421	32,672	305,586	秋 田 市
3,230	3,344	3,135	3,691	4,193	5,171	3,449	7,784	49,006	能 代 市
5,323	5,069	5,243	6,750	7,757	8,078	5,053	12,509	83,975	横 手 市
4,495	4,248	4,363	5,170	5,590	6,656	4,426	10,186	68,084	大 館 市
1,364	1,391	1,576	1,995	2,522	3,088	1,956	4,240	24,440	男 鹿 市
2,610	2,711	2,873	3,602	4,009	4,010	2,703	6,219	41,188	湯 沢 市
1,827	1,682	1,819	2,215	2,512	2,892	1,929	4,477	28,478	鹿 角 市
4,725	4,466	4,593	5,451	6,660	7,131	4,073	10,196	73,627	由利本荘市
2,243	2,122	2,100	2,179	2,592	3,014	1,961	3,750	31,562	潟 上 市
4,805	4,702	4,862	5,968	6,960	7,213	4,512	11,235	76,308	大 仙 市
1,705	1,789	1,962	2,438	2,754	3,206	2,191	5,205	29,478	北 秋 田 市
1,477	1,544	1,522	1,717	2,070	2,320	1,499	3,244	23,003	に か ほ 市
1,491	1,368	1,465	1,936	2,239	2,739	1,578	3,949	24,037	仙 北 市
252	320	352	344	416	509	363	846	4,686	鹿 角 郡
252	320	352	344	416	509	363	846	4,686	小 坂 町
91	130	132	148	212	217	184	458	1,982	北 秋 田 郡
91	130	132	148	212	217	184	458	1,982	上小阿仁村
1,357	1,424	1,612	2,144	2,416	2,810	1,777	4,286	24,000	山 本 郡
146	194	159	242	295	340	223	516	2,806	藤 里 町
835	843	1,018	1,311	1,498	1,687	1,079	2,631	14,798	三 種 町
376	387	435	591	623	783	475	1,139	6,396	八 峰 町
1,297	1,368	1,372	1,572	1,997	2,287	1,536	3,628	21,213	南 秋 田 郡
477	487	507	647	847	971	635	1,577	8,328	五 城 目 町
317	340	364	422	571	590	387	931	5,454	八 郎 潟 町
297	291	305	346	436	473	311	752	4,479	井 川 町
206	250	196	157	143	253	203	368	2,952	大 潟 村
1,100	1,086	1,104	1,609	1,742	1,764	1,109	2,746	18,190	仙 北 郡
1,100	1,086	1,104	1,609	1,742	1,764	1,109	2,746	18,190	美 郷 町
936	951	1,133	1,497	1,680	1,546	862	2,366	16,059	雄 勝 郡
765	785	952	1,257	1,432	1,313	721	1,984	13,444	羽 後 町
171	166	181	240	248	233	141	382	2,615	東 成 瀬 村

第2表 市町村別年齢5歳階級別人口 その2 (男)

令和3年10月1日現在

区分	0歳～4歳	5歳～9歳	10歳～14歳	15歳～19歳	20歳～24歳	25歳～29歳	30歳～34歳	35歳～39歳	40歳～44歳
県計	12,306	15,492	18,135	18,844	15,772	16,808	19,076	24,122	28,927
市郡計	12,306	15,491	18,134	18,847	15,780	16,803	19,086	24,126	28,933
市部計	11,427	14,301	16,671	17,335	14,800	15,481	17,560	22,131	26,593
郡部計	879	1,190	1,463	1,512	980	1,322	1,526	1,995	2,340
秋田市	4,755	5,605	6,114	6,557	7,248	6,360	6,972	8,232	9,852
能代市	542	669	872	980	588	723	867	1,134	1,430
横手市	1,064	1,351	1,761	1,630	823	1,298	1,643	2,233	2,666
大館市	831	1,095	1,297	1,381	943	1,237	1,378	1,778	2,021
男鹿市	213	284	351	403	272	282	322	515	681
湯沢市	435	615	746	773	454	611	742	1,006	1,181
鹿角市	341	459	580	540	352	500	521	646	888
由利本荘市	958	1,239	1,510	1,500	1,682	1,343	1,558	2,024	2,286
潟上市	461	577	645	685	532	566	642	835	1,036
大仙市	1,033	1,309	1,447	1,473	984	1,309	1,549	1,962	2,391
北秋田市	286	412	481	463	316	447	520	656	765
にかほ市	278	358	428	511	351	476	431	570	685
仙北市	230	328	439	439	255	329	415	540	711
鹿角郡	57	57	65	89	53	87	72	93	114
小坂町	57	57	65	89	53	87	72	93	114
北秋田郡	12	19	23	19	21	31	27	41	36
上小阿仁村	12	19	23	19	21	31	27	41	36
山本郡	190	272	361	351	198	322	370	517	635
藤里町	23	44	37	32	11	46	39	61	90
三種町	126	168	228	221	134	194	226	316	388
八峰町	41	60	96	98	53	82	105	140	157
南秋田郡	212	279	354	418	320	320	351	429	538
五城目町	72	104	104	143	87	122	131	172	202
八郎潟町	46	59	88	98	55	68	90	122	159
井川町	45	53	78	84	65	73	76	85	107
大潟村	49	63	84	93	113	57	54	50	70
仙北郡	218	312	344	345	230	273	348	459	553
美郷町	218	312	344	345	230	273	348	459	553
雄勝郡	190	251	316	290	158	289	358	456	464
羽後町	169	210	267	236	119	221	280	363	360
東成瀬村	21	41	49	54	39	68	78	93	104

注) 令和2年国勢調査の「年齢不詳」をあん分等により補完した「不詳補完値」を用いて算出している。

(単位：人)

45歳～49歳	50歳～54歳	55歳～59歳	60歳～64歳	65歳～69歳	70歳～74歳	75歳～79歳	80歳以上	計	区 分
32,272	30,156	29,739	34,887	39,096	42,874	24,501	42,817	445,824	県 計
32,268	30,153	29,743	34,884	39,096	42,875	24,498	42,817	445,840	市 郡 計
29,649	27,540	26,938	31,207	34,945	38,411	22,004	38,233	405,226	市 部 計
2,619	2,613	2,805	3,677	4,151	4,464	2,494	4,584	40,614	郡 部 計
11,643	10,470	9,367	10,135	10,916	11,995	7,077	11,100	144,398	秋 田 市
1,611	1,640	1,552	1,772	1,971	2,384	1,348	2,452	22,535	能 代 市
2,682	2,519	2,572	3,299	3,706	3,885	2,238	4,215	39,585	横 手 市
2,317	2,111	2,149	2,523	2,717	3,105	1,824	3,308	32,015	大 館 市
728	695	784	967	1,249	1,490	877	1,413	11,526	男 鹿 市
1,320	1,359	1,449	1,814	2,009	1,874	1,161	2,172	19,721	湯 沢 市
958	840	939	1,092	1,221	1,414	766	1,374	13,431	鹿 角 市
2,445	2,213	2,254	2,667	3,196	3,495	1,715	3,318	35,403	由利本荘市
1,115	981	1,033	1,081	1,251	1,370	841	1,254	14,905	潟 上 市
2,398	2,316	2,341	2,907	3,289	3,482	1,882	3,652	35,724	大 仙 市
910	913	1,016	1,183	1,351	1,522	940	1,637	13,818	北 秋 田 市
754	793	749	834	1,003	1,110	644	1,066	11,041	に か ほ 市
768	690	733	933	1,066	1,285	691	1,272	11,124	仙 北 市
126	166	184	181	192	254	144	260	2,194	鹿 角 郡
126	166	184	181	192	254	144	260	2,194	小 坂 町
51	64	73	78	116	103	81	151	946	北 秋 田 郡
51	64	73	78	116	103	81	151	946	上小阿仁村
696	723	764	1,097	1,192	1,369	742	1,347	11,146	山 本 郡
82	95	74	129	143	166	94	173	1,339	藤 里 町
412	441	482	652	733	823	449	814	6,807	三 種 町
202	187	208	316	316	380	199	360	3,000	八 峰 町
671	665	690	755	969	1,090	638	1,201	9,900	南 秋 田 郡
244	251	264	314	406	484	269	515	3,884	五 城 目 町
158	157	176	192	274	280	153	292	2,467	八 郎 潟 町
157	141	150	170	220	223	124	237	2,088	井 川 町
112	116	100	79	69	103	92	157	1,461	大 潟 村
565	513	538	776	845	848	485	869	8,521	仙 北 郡
565	513	538	776	845	848	485	869	8,521	美 郷 町
510	482	556	790	837	800	404	756	7,907	雄 勝 郡
395	377	441	652	708	686	333	643	6,460	羽 後 町
115	105	115	138	129	114	71	113	1,447	東 成 瀬 村

第2表 市町村別年齢5歳階級別人口 その3 (女)

令和3年10月1日現在

区分	0歳～4歳	5歳～9歳	10歳～14歳	15歳～19歳	20歳～24歳	25歳～29歳	30歳～34歳	35歳～39歳	40歳～44歳
県計	11,830	14,894	17,247	17,779	13,467	15,030	18,160	23,138	27,244
市郡計	11,832	14,899	17,245	17,777	13,473	15,023	18,163	23,140	27,248
市部計	10,980	13,787	15,824	16,312	12,658	14,080	16,823	21,358	25,143
郡部計	852	1,112	1,421	1,465	815	943	1,340	1,782	2,105
秋田市	4,462	5,417	5,846	6,341	6,688	6,215	7,184	8,405	9,881
能代市	529	620	830	894	491	674	783	1,052	1,331
横手市	1,052	1,426	1,526	1,577	845	1,195	1,531	2,166	2,406
大館市	834	989	1,200	1,259	975	1,058	1,242	1,561	1,871
男鹿市	183	272	331	348	181	267	327	491	585
湯沢市	452	572	671	686	337	527	655	918	1,070
鹿角市	348	448	585	506	203	372	421	644	771
由利本荘市	916	1,151	1,464	1,353	971	1,100	1,426	1,795	2,056
潟上市	443	572	550	640	490	539	645	797	946
大仙市	981	1,204	1,437	1,350	760	1,212	1,499	1,928	2,223
北秋田市	262	406	483	464	265	356	401	551	694
にかほ市	271	370	445	457	211	258	358	497	655
仙北市	247	340	456	437	241	307	351	553	654
鹿角郡	39	48	85	72	39	65	60	79	110
小坂町	39	48	85	72	39	65	60	79	110
北秋田郡	14	18	20	25	11	21	18	16	38
上小阿仁村	14	18	20	25	11	21	18	16	38
山本郡	206	305	381	368	159	219	364	467	489
藤里町	16	35	45	42	9	18	37	57	49
三種町	127	212	244	222	104	141	233	298	314
八峰町	63	58	92	104	46	60	94	112	126
南秋田郡	210	250	336	413	269	228	291	409	529
五城目町	71	99	121	116	75	81	114	166	200
八郎潟町	58	65	93	95	54	54	74	131	123
井川町	39	47	59	99	57	57	60	63	121
大潟村	42	39	63	103	83	36	43	49	85
仙北郡	198	280	327	332	204	225	337	433	512
美郷町	198	280	327	332	204	225	337	433	512
雄勝郡	185	211	272	255	133	185	270	378	427
羽後町	150	195	238	212	108	170	241	324	372
東成瀬村	35	16	34	43	25	15	29	54	55

注) 令和2年国勢調査の「年齢不詳」をあん分等により補完した「不詳補完値」を用いて算出している。



(単位：人)

45歳～49歳	50歳～54歳	55歳～59歳	60歳～64歳	65歳～69歳	70歳～74歳	75歳～79歳	80歳以上	計	区 分
31,205	30,854	31,068	36,816	42,198	47,859	33,082	87,179	499,050	県 計
31,207	30,856	31,068	36,814	42,198	47,856	33,084	87,179	499,062	市 郡 計
28,793	28,190	28,168	33,177	37,886	43,187	29,747	77,433	453,546	市 部 計
2,414	2,666	2,900	3,637	4,312	4,669	3,337	9,746	45,516	郡 部 計
11,504	10,824	10,226	11,137	12,057	14,085	9,344	21,572	161,188	秋 田 市
1,619	1,704	1,583	1,919	2,222	2,787	2,101	5,332	26,471	能 代 市
2,641	2,550	2,671	3,451	4,051	4,193	2,815	8,294	44,390	横 手 市
2,178	2,137	2,214	2,647	2,873	3,551	2,602	6,878	36,069	大 館 市
636	696	792	1,028	1,273	1,598	1,079	2,827	12,914	男 鹿 市
1,290	1,352	1,424	1,788	2,000	2,136	1,542	4,047	21,467	湯 沢 市
869	842	880	1,123	1,291	1,478	1,163	3,103	15,047	鹿 角 市
2,280	2,253	2,339	2,784	3,464	3,636	2,358	6,878	38,224	由利本荘市
1,128	1,141	1,067	1,098	1,341	1,644	1,120	2,496	16,657	潟 上 市
2,407	2,386	2,521	3,061	3,671	3,731	2,630	7,583	40,584	大 仙 市
795	876	946	1,255	1,403	1,684	1,251	3,568	15,660	北 秋 田 市
723	751	773	883	1,067	1,210	855	2,178	11,962	に か ほ 市
723	678	732	1,003	1,173	1,454	887	2,677	12,913	仙 北 市
126	154	168	163	224	255	219	586	2,492	鹿 角 郡
126	154	168	163	224	255	219	586	2,492	小 坂 町
40	66	59	70	96	114	103	307	1,036	北 秋 田 郡
40	66	59	70	96	114	103	307	1,036	上小阿仁村
661	701	848	1,047	1,224	1,441	1,035	2,939	12,854	山 本 郡
64	99	85	113	152	174	129	343	1,467	藤 里 町
423	402	536	659	765	864	630	1,817	7,991	三 種 町
174	200	227	275	307	403	276	779	3,396	八 峰 町
626	703	682	817	1,028	1,197	898	2,427	11,313	南 秋 田 郡
233	236	243	333	441	487	366	1,062	4,444	五 城 目 町
159	183	188	230	297	310	234	639	2,987	八 郎 潟 町
140	150	155	176	216	250	187	515	2,391	井 川 町
94	134	96	78	74	150	111	211	1,491	大 潟 村
535	573	566	833	897	916	624	1,877	9,669	仙 北 郡
535	573	566	833	897	916	624	1,877	9,669	美 郷 町
426	469	577	707	843	746	458	1,610	8,152	雄 勝 郡
370	408	511	605	724	627	388	1,341	6,984	羽 後 町
56	61	66	102	119	119	70	269	1,168	東 成 瀬 村





【市部計】

年 齢	令和3年10月1日現在人口			令和2年10月～令和3年9月の人口動態											
				入				出				死 亡		差引増減	
	総数	男	女	(県内)		県外		(県内)		県外		男	女	男	女
男				女	男	女	男	女	男	女					
総 数	858,772	405,226	453,546	4,346	3,958	6,251	4,541	4,151	3,711	7,157	6,318	6,913	7,278	-5,532	-6,788
0～4	22,407	11,427	10,980	249	228	296	282	242	230	239	201	2	3	2,154	2,096
0	4,108	2,090	2,018	38	31	33	37	44	42	29	26		2	2,090	2,018
1	4,130	2,113	2,017	65	66	105	73	59	66	58	47	1		52	26
2	4,474	2,324	2,150	55	46	69	63	51	45	56	45	1		16	19
3	4,694	2,368	2,326	44	48	52	59	45	46	45	48			6	13
4	5,001	2,532	2,469	47	37	37	50	43	31	51	35		1	-10	20
5～9	28,088	14,301	13,787	123	120	154	161	114	108	167	151		1	-4	21
5	5,308	2,670	2,638	39	41	37	34	38	37	46	32			-8	6
6	5,442	2,819	2,623	34	19	37	41	29	19	40	34			2	7
7	5,592	2,880	2,712	24	27	35	42	22	23	34	35		1	3	10
8	5,770	2,923	2,847	16	17	24	23	14	11	23	25			3	4
9	5,976	3,009	2,967	10	16	21	21	11	18	24	25			-4	-6
10～14	32,495	16,671	15,824	71	52	83	76	65	56	92	105		2	-3	-35
10	6,166	3,115	3,051	12	16	26	25	12	17	33	29			-7	-5
11	6,313	3,289	3,024	17	10	15	20	13	10	18	16			1	4
12	6,431	3,293	3,138	20	10	18	12	21	12	18	24			-1	-14
13	6,739	3,487	3,252	16	11	17	15	12	11	15	18		1	6	-4
14	6,846	3,487	3,359	6	5	7	4	7	6	8	18		1	-2	-16
15～19	33,647	17,335	16,312	227	169	421	276	200	144	1,012	974	6	3	-570	-676
15	6,831	3,540	3,291	12	12	9	14	10	11	19	19	1	1	-9	-5
16	6,977	3,511	3,466	15	12	9	5	9	14	15	19				-16
17	7,121	3,726	3,395	13	12	6	7	11	7	9	9	3	2	-4	1
18	6,698	3,437	3,261	82	55	160	91	65	52	469	441			-292	-347
19	6,020	3,121	2,899	105	78	237	159	105	60	500	486	2		-265	-309
20～24	27,458	14,800	12,658	654	731	1,219	926	620	646	1,774	1,864	9	2	-530	-855
20	5,545	3,009	2,536	78	86	193	153	78	75	315	327	2		-124	-163
21	5,682	3,107	2,575	101	125	178	147	96	116	240	330	2	1	-59	-175
22	5,406	2,913	2,493	179	173	252	226	166	150	434	511	1		-170	-262
23	5,325	2,851	2,474	168	200	319	208	153	174	466	429	1	1	-133	-196
24	5,500	2,920	2,580	128	147	277	192	127	131	319	267	3		-44	-59
25～29	29,561	15,481	14,080	786	770	1,003	806	767	743	1,083	802	15	6	-76	25
25	5,597	2,999	2,598	178	159	244	204	169	153	302	184	1	2	-50	24
26	5,909	3,078	2,831	161	168	217	167	159	159	254	174	3	1	-38	1
27	5,920	3,071	2,849	152	151	202	151	146	158	213	162	6	1	-11	-19
28	5,943	3,115	2,828	154	159	163	145	162	146	150	146	2	2	3	10
29	6,192	3,218	2,974	141	133	177	139	131	127	164	136	3		20	9
30～34	34,383	17,560	16,823	523	495	682	508	501	485	657	499	16	6	31	13
30	6,186	3,141	3,045	106	127	140	129	108	124	149	114	2	3	-13	15
31	6,509	3,334	3,175	98	97	149	96	98	93	125	101	2	1	22	-2
32	6,812	3,513	3,299	115	92	143	116	101	92	145	106	5		7	10
33	7,269	3,746	3,523	105	76	128	84	96	80	123	92	5	1	9	-13
34	7,607	3,826	3,781	99	103	122	83	98	96	115	86	2	1	6	3
35～39	43,489	22,131	21,358	429	298	476	354	401	287	480	381	24	15		-31
35	7,803	3,899	3,904	104	64	110	77	103	63	126	74	2	2	-17	2
36	8,339	4,292	4,047	99	72	105	79	83	70	102	103	5		14	-22
37	8,942	4,573	4,369	80	57	94	73	75	52	88	62	4	4	7	12
38	9,098	4,631	4,467	83	53	73	59	79	49	86	69	1	4	-10	-10
39	9,307	4,736	4,571	63	52	94	66	61	53	78	73	12	5	6	-13
40～44	51,736	26,593	25,143	310	243	413	271	296	217	415	294	40	26	-28	-23
40	9,290	4,759	4,531	60	56	91	54	61	48	92	71	4	6	-6	-15
41	10,122	5,174	4,948	73	47	82	68	65	45	93	65	13	5	-16	
42	10,461	5,401	5,060	56	53	67	55	49	45	78	52	5	4	-9	7
43	10,757	5,498	5,259	60	43	95	56	64	40	88	48	5	3	-2	8
44	11,106	5,761	5,345	61	44	78	38	57	39	64	58	13	8	5	-23
45～49	58,442	29,649	28,793	265	181	382	218	252	162	344	262	55	24	-4	-49
45	11,596	5,944	5,652	63	44	79	48	55	35	78	57	10	6	-1	-6
46	11,568	5,884	5,684	55	34	65	48	54	35	74	56	7	3	-15	-12
47	11,865	6,019	5,846	59	35	83	36	56	29	78	53	15	3	-7	-14
48	11,733	5,927	5,806	50	40	83	46	50	40	67	59	16	6		-19
49	11,680	5,875	5,805	38	28	72	40	37	23	47	37	7	6	19	2

注1) 0歳の「差引増減」は、出生数を含めて算出している。

注2) 年齢別人口は、令和2年国勢調査の「年齢不詳」をあん分等により補完した「不詳補完値」を用いて算出している。

(単位：人)

年 齢	令和3年10月1日現在人口			令和2年10月～令和3年9月の人口動態											
				入				出				死 亡		差引増減	
	総 数	男	女	(県 内)		県 外		(県 内)		県 外		男	女	男	女
				男	女	男	女	男	女	男	女				
50～54	55,730	27,540	28,190	199	130	337	184	195	125	310	181	98	44	-67	-36
50	11,097	5,521	5,576	39	38	54	44	36	36	73	42	15	8	-31	-4
51	11,184	5,566	5,618	42	32	67	28	39	33	66	53	19	11	-15	-37
52	11,046	5,496	5,550	32	16	79	47	36	14	71	29	17	4	-13	16
53	11,078	5,394	5,684	50	26	77	38	48	26	44	32	27	11	8	-5
54	11,325	5,563	5,762	36	18	60	27	36	16	56	25	20	10	-16	-6
55～59	55,106	26,938	28,168	174	99	257	125	167	90	229	122	121	65	-86	-53
55	8,676	4,339	4,337	37	20	39	30	40	22	49	19	10	6	-23	3
56	11,404	5,593	5,811	41	22	66	33	34	14	55	37	23	12	-5	-8
57	11,473	5,525	5,948	30	23	59	21	30	20	54	27	27	14	-22	-17
58	11,724	5,750	5,974	31	22	50	22	30	21	37	17	32	16	-18	-10
59	11,829	5,731	6,098	35	12	43	19	33	13	34	22	29	17	-18	-21
60～64	64,384	31,207	33,177	111	69	228	139	113	73	128	82	242	115	-144	-62
60	12,236	5,958	6,278	40	18	68	31	37	18	44	15	34	18	-7	-2
61	12,809	6,266	6,543	30	17	58	43	31	19	35	19	38	21	-16	1
62	13,149	6,386	6,763	16	16	39	24	15	14	15	19	46	20	-21	-13
63	12,923	6,190	6,733	13	8	34	22	13	12	15	14	57	25	-38	-21
64	13,267	6,407	6,860	12	10	29	19	17	10	19	15	67	31	-62	-27
65～69	72,831	34,945	37,886	68	66	150	81	60	58	76	81	494	202	-412	-194
65	13,323	6,440	6,883	17	20	49	18	17	18	24	20	72	41	-47	-41
66	14,356	6,850	7,506	18	11	36	19	15	11	14	23	97	27	-72	-31
67	14,727	7,128	7,599	10	13	26	13	9	10	15	8	102	38	-90	-30
68	14,997	7,225	7,772	14	10	20	14	11	10	13	17	114	47	-104	-50
69	15,428	7,302	8,126	9	12	19	17	8	9	10	13	109	49	-99	-42
70～74	81,598	38,411	43,187	49	59	84	59	46	60	49	72	828	332	-790	-346
70	15,585	7,388	8,197	9	9	17	12	9	11	15	15	127	52	-125	-57
71	17,279	8,171	9,108	8	14	20	15	11	12	6	16	170	58	-159	-57
72	17,360	8,275	9,085	14	10	22	13	16	11	10	17	184	58	-174	-63
73	15,504	7,116	8,388	9	15	10	9	3	13	8	11	170	86	-162	-86
74	15,870	7,461	8,409	9	11	15	10	7	13	10	13	177	78	-170	-83
75～79	51,751	22,004	29,747	28	40	27	27	29	40	22	49	822	419	-818	-441
75	8,984	3,967	5,017	4	10	7	4	4	10	5	5	127	50	-125	-51
76	9,301	4,019	5,282	8	7	8	6	6	7	3	11	145	63	-138	-68
77	11,213	4,837	6,376	2	5	6	7	2	5	3	11	172	108	-169	-112
78	10,986	4,543	6,443	9	12	3	4	8	10	5	16	171	87	-172	-97
79	11,267	4,638	6,629	5	6	3	6	9	8	6	6	207	111	-214	-113
80～84	49,087	18,688	30,399	32	59	26	21	31	57	28	66	1,160	840	-1,161	-883
80	10,357	4,134	6,223	4	5	7	2	3	5	7	14	213	118	-212	-130
81	9,961	3,841	6,120	5	7	5	8	5	6	13	12	210	113	-218	-116
82	8,826	3,372	5,454	9	16	3	4	7	17	3	10	201	178	-199	-185
83	10,010	3,679	6,331	7	13	4	3	8	12	2	16	261	217	-260	-229
84	9,933	3,662	6,271	7	18	7	4	8	17	3	14	275	214	-272	-223
85～89	39,857	13,301	26,556	25	84	9	17	26	66	24	86	1,483	1,635	-1,499	-1,686
85	9,708	3,516	6,192	3	17	2	4	5	15	5	20	285	257	-290	-271
86	8,825	3,034	5,791	7	15	2	3	8	14	11	14	284	267	-294	-277
87	7,632	2,584	5,048	6	13	1	4	5	7	2	17	290	338	-290	-345
88	7,359	2,302	5,057		23	2	2	3	21	4	18	306	375	-311	-389
89	6,333	1,865	4,468	9	16	2	4	5	9	2	17	318	398	-314	-404
90～94	20,707	5,191	15,516	17	51	3	10	20	45	20	42	1,091	2,067	-1,111	-2,093
90	5,819	1,610	4,209	2	9	2	1	3	7	10	10	300	449	-309	-456
91	5,002	1,296	3,706	3	14		2	5	11	3	12	256	441	-261	-448
92	3,944	982	2,962	5	10		2	3	13	3	10	191	423	-192	-434
93	3,414	773	2,641	3	10	1	4	4	6	4	7	191	414	-195	-413
94	2,528	530	1,998	4	8		1	5	8		3	153	340	-154	-342
95～99	5,305	961	4,344	5	12	1		5	19	7	4	360	1,170	-366	-1,181
95	1,867	374	1,493	1	1	1		1	4	3	1	130	322	-132	-326
96	1,395	275	1,120	1	6			1	9	1	2	91	308	-92	-313
97	931	146	785	1	2			1	5	2	1	72	221	-74	-225
98	620	100	520		3			1	1	1		43	192	-45	-190
99	492	66	426	2				1				24	127	-23	-127
100以上	710	92	618	1	2			1		1		47	301	-48	-299
								出生数	男	2,092	女	2,020	計	4,112	

【郡部計】

年 齢	令和3年10月1日現在人口			令和2年10月～令和3年9月の人口動態											
				入				出				死 亡		差引増減	
	総数	男	女	(県内)		県外		(県内)		県外		男	女	男	女
総 数	86,130	40,614	45,516	399	392	343	312	578	627	490	474	881	947	-1,067	-1,213
0～4	1,731	879	852	23	26	13	21	30	22	9	9		1	137	146
0	282	143	139	7	8		4	4	1		2		1	143	139
1	314	158	156	5	8	4	5	11	5	5	5			-7	3
2	330	149	181	3	4	2	6	7	5	1	1			-3	4
3	380	217	163	4	5	5	2	4	9	3	1			2	-3
4	425	212	213	4	1	2	4	4	2					2	3
5～9	2,302	1,190	1,112	10	11	9	5	20	18	9	3			-10	-5
5	422	221	201	2	5	2	1	7	7	3	1			-6	-2
6	442	217	225	4	1	2		4	4	1				1	-3
7	457	253	204	2		2	3	6	2	4				-6	1
8	493	258	235		2	3	1	1	2	1	2			1	-1
9	488	241	247	2	3			2	3						
10～14	2,884	1,463	1,421	6	9	4	2	13	7	4	6			-7	-2
10	528	264	264	1	4	1	1	3	3	2				-3	2
11	578	303	275	1		1	1	3	1	1	2			-2	-2
12	576	291	285	1	4	1		1	2		1			1	1
13	591	275	316		1	1		3	1	1	2			-3	-2
14	611	330	281	3				3			1				-1
15～19	2,977	1,512	1,465	9	12	25	35	33	39	99	88			-98	-80
15	585	308	277	2	1			4	1	3	1			-5	-1
16	646	323	323		1	1	1	4	1	1	3			-4	-2
17	650	341	309					4	2		2			-4	-4
18	632	315	317		5	8	14	10	11	43	37			-45	-29
19	464	225	239	7	5	16	20	11	24	52	45			-40	-44
20～24	1,795	980	815	48	35	60	67	74	114	149	179	1		-116	-191
20	371	200	171	11	6	12	8	7	13	19	33			-3	-32
21	391	205	186	10	9	7	17	15	20	16	37	1		-15	-31
22	352	208	144	11	1	14	13	20	26	40	52			-35	-64
23	302	169	133	7	9	13	14	20	34	50	37			-50	-48
24	379	198	181	9	10	14	15	12	21	24	20			-13	-16
25～29	2,265	1,322	943	63	60	60	57	87	94	67	55		1	-31	-33
25	385	222	163	12	9	11	20	16	24	15	15			-8	-10
26	451	278	173	14	11	18	10	19	14	16	11			-3	-4
27	458	267	191	15	20	15	7	20	20	14	13			-4	-6
28	514	290	224	12	13	5	15	17	20	11	10		1	-11	-3
29	457	265	192	10	7	11	5	15	16	11	6			-5	-10
30～34	2,866	1,526	1,340	52	56	33	35	64	63	48	26	3		-30	2
30	492	263	229	15	13	3	10	7	17	10	4			1	2
31	511	276	235	11	11	5	3	14	12	6	5	2		-6	-3
32	603	311	292	6	12	12	7	15	11	11	6			-8	2
33	596	336	260	8	8	8	6	17	8	11	5			-12	1
34	664	340	324	12	12	5	9	11	15	10	6	1		-5	
35～39	3,777	1,995	1,782	32	38	24	24	56	47	26	23	1		-27	-8
35	691	370	321	12	9	1	5	14	11	4	4			-5	-1
36	738	387	351	4	9	5	7	12	10	6	6			-9	
37	729	385	344	6	8	9	3	15	9	4	4	1		-5	-2
38	817	413	404	4	5	5	8	9	8	5	3			-5	2
39	802	440	362	6	7	4	1	6	9	7	6			-3	-7
40～44	4,445	2,340	2,105	28	21	24	14	36	43	21	20	1		-6	-28
40	834	444	390	5	1	11	6	8	7	10	5			-2	-5
41	841	445	396	8	6	8	3	9	11	4	5			3	-7
42	882	446	436	2	3	1	1	8	9	1	3			-6	-8
43	937	492	445	8	5	3	1	6	9	3	3			2	-6
44	951	513	438	5	6	1	3	5	7	3	4	1		-3	-2
45～49	5,033	2,619	2,414	21	10	16	7	38	27	16	18	6	3	-23	-31
45	1,046	540	506	2		2	1	12	6	3	2			-11	-7
46	966	529	437	6	3	4		7	5	2	7	1			-9
47	1,070	557	513	5	3	3	3	5	5	2	4	1	1		-4
48	967	484	483	3	3	3	1	5	5	5	4	3	1		-7
49	984	509	475	5	1	4	2	9	6	4	1	1	1		-5

注1) 0歳の「差引増減」は、出生数を含めて算出している。

注2) 年齢別人口は、令和2年国勢調査の「年齢不詳」をあん分等により補完した「不詳補完値」を用いて算出している。

(単位：人)

年 齢	令和3年10月1日現在人口			令和2年10月～令和3年9月の人口動態												
				入				出				死 亡		差引増減		
	総 数	男	女	(県 内)		県 外		(県 内)		県 外		男	女	男	女	
				男	女	男	女	男	女	男	女					
50～54	5,279	2,613	2,666	20	19	16	12	27	22	11	14	12	5	-14	-10	
50	1,002	486	516	3	5	5		6	6	4	4	1	1	-3	-6	
51	997	510	487	5	6	2	4	5	6	3	2	2		-3	2	
52	1,071	522	549	6	3	4	4	4	4		2	3	1	3		
53	1,091	540	551	3	2	3	2	5	3	3	2	5	1	-7	-2	
54	1,118	555	563	3	3	2	2	7	3	1	4	1	2	-4	-4	
55～59	5,705	2,805	2,900	16	8	21	7	19	17	10	5	15	6	-7	-13	
55	871	465	406	5	1	4	1	2	3	3	1	3	1	1	-3	
56	1,154	577	577	2	1	6	1	7	4	1	1	1	1	-1	-4	
57	1,169	557	612	4	1	4	5	3	4	4	1	6		-5	1	
58	1,233	588	645	2	2	4		4	2	1	2	3		-2	-2	
59	1,278	618	660	3	3	3		3	4	1		2	4		-5	
60～64	7,314	3,677	3,637	13	14	11	5	14	12	3	4	23	9	-16	-6	
60	1,326	674	652	3	3	4	2	6	2	1		6	1	-6	2	
61	1,438	723	715	2	1	4		3	1	1	2		1	2	-3	
62	1,475	752	723	1	4	1	2	2	6	1		7	5	-8	-5	
63	1,478	728	750	2	4	1		2	1		2	5	2	-4	-1	
64	1,597	800	797	5	2	1	1	1	2			5			1	
65～69	8,463	4,151	4,312	9	8	14	9	17	16	9	6	64	35	-67	-40	
65	1,593	757	836	4	4	3	5	5	5	3	1	8	7	-9	-4	
66	1,752	839	913	1	1	2	1	5	4	1	1	14	1	-17	-4	
67	1,626	839	787	2	1	2	1	1	2	3		11	3	-11	-3	
68	1,722	851	871	1		2	1	3	1	1	2	15	11	-16	-13	
69	1,770	865	905	1	2	5	1	3	4	1	2	16	13	-14	-16	
70～74	9,133	4,464	4,669	11	8	7	5	13	10	5	2	96	37	-96	-36	
70	1,668	828	840	3	2	2		3	2	1		24	6	-23	-6	
71	2,012	1,011	1,001	5	2	1	3	2	3	1		18	6	-15	-4	
72	1,963	962	1,001	2	2	2	1	1	2		1	14	5	-11	-5	
73	1,771	834	937		1	1	1	5	3	1	1	21	8	-26	-10	
74	1,719	829	890	1	1	1		2		2		19	12	-21	-11	
75～79	5,831	2,494	3,337	6	10	4	2	8	8	1	5	94	47	-93	-48	
75	944	431	513	1	2	2		2	2		1	10	7	-9	-8	
76	1,019	453	566		1	1		2	1			13	6	-14	-6	
77	1,260	553	707	2	1		1	1		1		19	11	-19	-9	
78	1,216	499	717	1	3	1	1	3	5		3	28	8	-29	-12	
79	1,392	558	834	2	3						1	24	15	-22	-13	
80～84	5,795	2,150	3,645	7	9	2	2	8	13	2	4	141	102	-142	-108	
80	1,230	526	704	2	1			2	1		2	14	11	-14	-13	
81	1,093	391	702	1	1	2		1	2			25	18	-23	-19	
82	1,067	403	664	1	2		1	3	2	2		26	16	-30	-15	
83	1,230	426	804	2	2			2	3		1	43	20	-43	-22	
84	1,175	404	771	1	3		1		5		1	33	37	-32	-39	
85～89	5,047	1,647	3,400	12	12		2	12	26		5	203	205	-203	-222	
85	1,164	428	736	2	3		2		4		1	47	42	-45	-42	
86	1,139	363	776	5	2			4	3		1	43	36	-42	-38	
87	959	328	631	2	3			3	7		1	37	37	-38	-42	
88	962	286	676	3	1			1	6			40	49	-38	-54	
89	823	242	581		3			4	6		2	36	41	-40	-46	
90～94	2,713	678	2,035	12	12			8	19	1	2	175	284	-172	-293	
90	779	226	553	3	2			1	5		1	48	57	-46	-61	
91	656	173	483	2	3				4		1	39	53	-37	-55	
92	492	108	384	1	5			3	4			26	67	-28	-66	
93	467	107	360	4	2			3	5	1		32	61	-32	-64	
94	319	64	255	2				1	1			30	46	-29	-47	
95～99	678	97	581	1	14		1	1	8			41	169	-41	-162	
95	246	44	202		5				2			11	50	-11	-47	
96	192	22	170		4		1		2			15	42	-15	-39	
97	98	19	79		4				1			9	31	-9	-28	
98	92	8	84		1				3			4	24	-4	-26	
99	50	4	46	1				1				2	22	-2	-22	
100以上	97	12	85						2			5	43	-5	-45	
										出生数	男	140	女	131	計	271

市町村名：秋田市

年 齢	令和3年10月1日現在人口			令和2年10月～令和3年9月の人口動態											
				入				出				死 亡		差引増減	
	総数	男	女	(県 内)		県 外		(県 内)		県 外		男	女	男	女
男				女	男	女	男	女	男	女					
総 数	305,586	144,398	161,188	1,590	1,498	3,191	2,247	1,189	981	3,504	2,704	1,982	1,982	-1,013	-1,073
0～4	9,217	4,755	4,462	81	76	149	150	58	64	135	112			918	899
0	1,740	892	848	14	8	19	16	7	9	15	16			892	848
1	1,736	912	824	21	23	52	32	20	17	33	26			20	12
2	1,842	946	896	15	11	34	38	12	16	29	23			8	10
3	1,866	969	897	15	17	22	36	11	13	27	27			-1	13
4	2,033	1,036	997	16	17	22	28	8	9	31	20			-1	16
5～9	11,022	5,605	5,417	48	32	85	97	38	30	107	92		1	-12	6
5	2,058	1,029	1,029	17	7	19	18	13	14	33	19			-10	-8
6	2,201	1,151	1,050	13	6	19	26	9	3	24	22			-1	7
7	2,215	1,163	1,052	9	8	25	23	6	5	18	24		1	10	1
8	2,302	1,135	1,167	8	6	12	15	6	3	14	12				6
9	2,246	1,127	1,119	1	5	10	15	4	5	18	15			-11	
10～14	11,960	6,114	5,846	25	20	43	43	13	15	58	66			-3	-18
10	2,312	1,164	1,148	5	4	14	15	3	7	24	18			-8	-6
11	2,330	1,197	1,133	6	7	10	10	2	2	8	11			6	4
12	2,440	1,241	1,199	9	3	9	8	3	2	8	15			7	-6
13	2,470	1,269	1,201	5	3	8	8	2	3	12	11			-1	-3
14	2,408	1,243	1,165		3	2	2	3	1	6	11			-7	-7
15～19	12,898	6,557	6,341	100	93	267	177	42	17	362	332	4	1	-41	-80
15	2,514	1,285	1,229	4	5	2	12	1	1	8	14			-3	2
16	2,475	1,246	1,229	4	6	5	1	4		8	9			-3	-2
17	2,619	1,354	1,265	6	3	4	4	3		5	6	2	1		
18	2,611	1,325	1,286	32	31	96	62	6	4	137	133			-15	-44
19	2,679	1,347	1,332	54	48	160	98	28	12	204	170	2		-20	-36
20～24	13,936	7,248	6,688	248	322	629	420	194	182	808	698	4	1	-129	-139
20	2,891	1,495	1,396	31	48	101	61	20	19	140	106	1		-29	-16
21	3,026	1,577	1,449	33	60	91	69	27	27	86	97	1	1	10	4
22	2,873	1,489	1,384	68	67	134	106	62	43	197	183			-57	-53
23	2,652	1,406	1,246	76	103	175	98	46	43	218	190			-13	-32
24	2,494	1,281	1,213	40	44	128	86	39	50	167	122	2		-40	-42
25～29	12,575	6,360	6,215	283	283	475	383	215	209	544	368	10	2	-11	87
25	2,476	1,289	1,187	65	58	102	94	51	44	162	86	1		-47	22
26	2,508	1,268	1,240	63	64	104	76	39	48	119	79	2		7	13
27	2,554	1,284	1,270	58	55	110	72	44	45	110	76	4	1	10	5
28	2,439	1,217	1,222	50	52	78	76	46	42	69	67	1	1	12	18
29	2,598	1,302	1,296	47	54	81	65	35	30	84	60	2		7	29
30～34	14,156	6,972	7,184	201	171	368	249	130	154	350	249	6	1	83	16
30	2,700	1,321	1,379	46	48	72	62	23	43	77	60			18	7
31	2,719	1,355	1,364	42	33	81	46	19	31	75	44	1		28	4
32	2,794	1,361	1,433	42	24	87	56	35	33	65	54	2		27	-7
33	2,961	1,497	1,464	38	31	69	41	25	21	71	41	2		9	10
34	2,982	1,438	1,544	33	35	59	44	28	26	62	50	1	1	1	2
35～39	16,637	8,232	8,405	150	114	246	185	122	65	281	188	9	9	-16	37
35	3,006	1,483	1,523	42	22	64	37	30	14	78	37	1	2	-3	6
36	3,182	1,623	1,559	25	28	48	42	31	16	57	53	2		-17	1
37	3,431	1,702	1,729	28	18	52	38	25	14	45	27	3	3	7	12
38	3,474	1,688	1,786	27	22	34	28	21	10	45	33		1	-5	6
39	3,544	1,736	1,808	28	24	48	40	15	11	56	38	3	3	2	12
40～44	19,733	9,852	9,881	108	91	216	133	101	57	219	149	14	10	-10	8
40	3,496	1,743	1,753	28	19	45	26	16	8	44	34	1	1	12	2
41	3,887	1,933	1,954	13	14	43	34	26	16	49	32	3	2	-22	-2
42	4,047	2,009	2,038	27	13	35	28	14	15	42	23	2	1	4	2
43	4,078	2,036	2,042	19	22	48	29	23	10	46	28	1	1	-3	12
44	4,225	2,131	2,094	21	23	45	16	22	8	38	32	7	5	-1	-6
45～49	23,147	11,643	11,504	85	63	205	106	66	38	191	121	21	8	12	2
45	4,517	2,280	2,237	20	15	45	26	15	7	36	26	2	2	12	6
46	4,519	2,319	2,200	19	9	32	25	13	11	41	30	2	1	-5	-8
47	4,697	2,372	2,325	15	12	46	15	18	6	45	27	4	1	-6	-7
48	4,720	2,305	2,415	17	14	39	22	9	9	45	26	9	1	-7	
49	4,694	2,367	2,327	14	13	43	18	11	5	24	12	4	3	18	11

注1) 0歳の「差引増減」は、出生数を含めて算出している。

注2) 年齢別人口は、令和2年国勢調査の「年齢不詳」をあん分等により補完した「不詳補完値」を用いて算出している。



(単位：人)

年 齢	令和3年10月1日現在人口			令和2年10月～令和3年9月の人口動態													
				入				出				死 亡		差引増減			
	総 数	男	女	(県 内)		県 外		(県 内)		県 外		男	女	男	女		
				男	女	男	女	男	女	男	女						
50～54	21,294	10,470	10,824	75	44	188	92	68	34	183	94	33	12	-21	-4		
50	4,319	2,142	2,177	13	11	29	16	15	9	38	22	5	1	-16	-5		
51	4,315	2,114	2,201	15	9	35	15	11	12	45	27	9	3	-15	-18		
52	4,231	2,116	2,115	14	7	39	27	12	4	40	15	7	2	-6	13		
53	4,227	2,046	2,181	18	12	47	23	18	3	27	14	5	4	15	14		
54	4,202	2,052	2,150	15	5	38	11	12	6	33	16	7	2	1	-8		
55～59	19,593	9,367	10,226	71	38	136	71	51	22	121	61	35	24		2		
55	3,192	1,564	1,628	14	8	23	17	14	4	22	11	2	2	-1	8		
56	4,012	1,884	2,128	15	10	31	23	7	2	33	19	3	5	3	7		
57	4,141	1,972	2,169	6	10	33	12	10	6	31	15	10	4	-12	-3		
58	4,083	1,960	2,123	17	7	28	11	12	6	18	6	11	5	4	1		
59	4,165	1,987	2,178	19	3	21	8	8	4	17	10	9	8	6	-11		
60～64	21,272	10,135	11,137	42	21	96	56	43	24	56	36	70	35	-31	-18		
60	4,175	1,981	2,194	18	5	30	12	13	6	21	7	11	6	3	-2		
61	4,281	2,029	2,252	9	3	27	14	15	7	17	11	9	7	-5	-8		
62	4,357	2,052	2,305	4	6	15	10	7	4	5	7	14	6	-7	-1		
63	4,216	2,018	2,198	6	2	14	11	2	4	4	4	16	8	-2	-3		
64	4,243	2,055	2,188	5	5	10	9	6	3	9	7	20	8	-20	-4		
65～69	22,973	10,916	12,057	24	15	56	30	19	19	35	40	140	55	-114	-69		
65	4,289	2,026	2,263	9	3	17	11	5	8	11	12	21	14	-11	-20		
66	4,486	2,097	2,389	5	3	15	6	6	2	6	9	30	6	-22	-8		
67	4,622	2,237	2,385	5	2	6	4	4	4	8	4	24	8	-25	-10		
68	4,694	2,228	2,466	2	3	12	6	3	1	5	10	32	12	-26	-14		
69	4,882	2,328	2,554	3	4	6	3	1	4	5	5	33	15	-30	-17		
70～74	26,080	11,995	14,085	17	20	18	26	14	17	16	19	269	115	-264	-105		
70	4,888	2,328	2,560	1	4	5	3	5	3	7	4	37	21	-43	-21		
71	5,450	2,448	3,002	4	3	7	8	4	4	2	1	49	13	-44	-7		
72	5,621	2,624	2,997	7	3	2	6	3	3	2	7	67	21	-63	-22		
73	4,893	2,170	2,723	3	7	2	4	1	5	4	4	47	30	-47	-28		
74	5,228	2,425	2,803	2	3	2	5	1	2	1	3	69	30	-67	-27		
75～79	16,421	7,077	9,344	14	20	7	16	5	4	8	18	247	130	-239	-116		
75	2,921	1,272	1,649	1	2	3	2		2	3		41	17	-40	-15		
76	2,967	1,290	1,677	6	5	3	3			1	6	37	19	-29	-17		
77	3,534	1,562	1,972		3	1	5	1	1	1	4	50	40	-51	-37		
78	3,515	1,483	2,032	5	6		3	1		1	6	50	24	-47	-21		
79	3,484	1,470	2,014	2	4		3	3	1	2	2	69	30	-72	-26		
80～84	14,287	5,563	8,724	7	23	6	5	3	10	10	22	331	217	-331	-221		
80	3,140	1,274	1,866	1			1	1	2	2	6	49	35	-51	-42		
81	2,919	1,226	1,693	2	3	1	3	1		5	4	69	38	-72	-36		
82	2,585	965	1,620	2	7		1	1	3	1	2	65	43	-65	-40		
83	2,798	1,070	1,728	1	6	3		2	1	5	71	52	52	-68	-53		
84	2,845	1,028	1,817	1	7	2		3	1	5	77	49	49	-75	-50		
85～89	11,067	3,785	7,282	6	31	1	6	1	14	8	30	386	418	-388	-425		
85	2,807	1,052	1,755		7	1	3		2	1	7	80	64	-80	-63		
86	2,404	853	1,551	1	7		1	1	4	3	7	75	69	-78	-72		
87	2,106	724	1,382	3	4		1		1	1	4	73	85	-71	-85		
88	1,953	620	1,333		7				5	3	6	78	108	-81	-112		
89	1,797	536	1,261	2	6		1		2		6	80	92	-78	-93		
90～94	5,676	1,443	4,233	3	17		2	5	4	10	7	306	545	-318	-537		
90	1,558	404	1,154		2				1	6		69	120	-75	-119		
91	1,401	369	1,032		5			3	2	2	3	70	92	-75	-92		
92	1,119	299	820	1	5		1		1	2	2	62	126	-63	-123		
93	911	226	685				1	1			1	62	115	-63	-115		
94	687	145	542	2	5			1			1	43	92	-42	-88		
95～99	1,443	283	1,160	1	3			1	2	2	2	89	319	-91	-320		
95	509	111	398	1					1		1	25	89	-24	-91		
96	399	81	318		2							28	88	-28	-86		
97	247	44	203					1		1	1	16	51	-18	-52		
98	176	31	145		1				1	1		13	62	-14	-62		
99	112	16	96									7	29	-7	-29		
100以上	199	26	173	1	1							8	79	-7	-78		
											出生数	男	881	女	849	計	1,730

市町村名： 能代市

年 齢	令和3年10月1日現在人口			令和2年10月 ～ 令和3年9月の人口動態											
				入				出				死 亡		差引増減	
	総数	男	女	(県 内)		県 外		(県 内)		県 外		男	女	男	女
男				女	男	女	男	女	男	女					
総 数	49,006	22,535	26,471	263	215	325	251	283	272	361	359	460	511	-397	-565
0～4	1,071	542	529	19	8	19	12	17	12	7	7			133	112
0	225	116	109	1		3		6	2	1				116	109
1	192	89	103	9	2	6	3	8	3	2	3			5	-1
2	204	100	104	5	2	5	4	1	3	3	1			6	2
3	231	120	111	2	4	5	3		2		3			7	2
4	219	117	102	2			2	2	2	1				-1	
5～9	1,289	669	620	6	6	11	8	10	12	8	10			-1	-8
5	262	142	120	4	2	3	1	3	4	2	2			2	-3
6	214	121	93	1	1	2	1	3	1	1	2			-1	-1
7	256	131	125		3		4	2	4	2	1			-4	2
8	278	141	137	1		2	1	2	1	3	3			-2	-3
9	279	134	145			4	1		2		2			4	-3
10～14	1,702	872	830	3	5	3	6	5	6	6	1		1	-5	3
10	280	143	137	1	3			1	1		1				1
11	343	173	170				4		1		3			-3	3
12	348	174	174	1	1	3	1	4	1	3				-3	1
13	349	180	169		1		1		3				1		-2
14	382	202	180	1										1	
15～19	1,874	980	894	20	8	9	8	11	11	82	68			-64	-63
15	407	227	180	4										4	
16	382	186	196	2		2			1	1	3			3	-4
17	431	219	212	3	1		1	1		1				1	2
18	384	217	167	4	2	3	2	6	4	26	25			-25	-25
19	270	131	139	7	5	4	5	4	6	54	40			-47	-36
20～24	1,079	588	491	43	34	52	51	41	48	93	105	2		-41	-68
20	208	115	93	4	4	11	6	5	3	19	17			-9	-10
21	190	96	94	9	5	9	12	6	8	19	21			-7	-12
22	188	101	87	13	4	6	7	5	7	20	29	1		-7	-25
23	215	118	97	7	14	14	13	18	23	22	26	1		-20	-22
24	278	158	120	10	7	12	13	7	7	13	12			2	1
25～29	1,397	723	674	52	48	51	38	43	52	55	35	1		4	-1
25	264	140	124	10	11	13	7	14	11	15	7			-6	
26	280	144	136	10	8	11	9	7	9	13	9			1	-1
27	251	129	122	4	12	12	8	5	23	12	8			-1	-11
28	309	163	146	19	10	5	7	10	7	6	7			8	3
29	293	147	146	9	7	10	7	7	2	9	4	1		2	8
30～34	1,650	867	783	27	22	23	29	35	36	20	24		1	-5	-10
30	292	154	138	4	5	5	7	7	8	4	7		1	-2	-4
31	305	153	152	4	6	5	4	7	5	3	4			-1	1
32	308	156	152	8	5	5	10	8	10	8	4			-3	1
33	346	187	159	6	3	3	5	7	5	2	7				-4
34	399	217	182	5	3	5	3	6	8	3	2			1	-4
35～39	2,186	1,134	1,052	20	16	31	19	32	22	18	16	1	1		-4
35	370	185	185	2	3	3	5	9	6	5	3			-9	-1
36	442	236	206	4	3	8	4	11	6	6	2			-5	-1
37	474	260	214	6	6	9	2	4	2	3	1			8	5
38	426	213	213	5	3	5	2	3	3	4	4	1	1	2	-3
39	474	240	234	3	1	6	6	5	5		6			4	-4
40～44	2,761	1,430	1,331	12	23	17	17	22	16	18	24	2	2	-13	-2
40	464	239	225	1	8	2	3	3	5	3	9		1	-3	-4
41	507	251	256	2	4	5	6	4	4	7	2	1	1	-5	3
42	566	290	276	1	6	4	4	8	4	4	5			-7	1
43	587	310	277	2	4	1		3	1	3	2			-3	1
44	637	340	297	6	1	5	4	4	2	1	6	1		5	-3
45～49	3,230	1,611	1,619	19	8	25	17	13	7	11	17	3		17	1
45	621	304	317	5		5	3	3	3	3	6	2		2	-6
46	651	304	347	4		2	2	3	2	4	1			-1	-1
47	665	365	300	3	1	7	3	2	1	2	4	1		5	-1
48	659	344	315	4	4	9	5	4	1	1	3			8	5
49	634	294	340	3	3	2	4	1		1	3			3	4

注1) 0歳の「差引増減」は、出生数を含めて算出している。

注2) 年齢別人口は、令和2年国勢調査の「年齢不詳」をあん分等により補完した「不詳補完値」を用いて算出している。

(単位：人)

年 齢	令和3年10月1日現在人口			令和2年10月～令和3年9月の人口動態													
				転 入				転 出				死 亡		差引増減			
	総 数	男	女	(県 内)		県 外		(県 内)		県 外		男	女	男	女		
				男	女	男	女	男	女	男	女						
50～54	3,344	1,640	1,704	10	9	26	13	21	7	16	16	4	2	-5	-3		
50	634	306	328	1	2	6	3	2	3	4	2			1			
51	656	350	306	2	2	7	4	4	1	4	6			1	-1		
52	663	339	324	2	2	8	2	4		5	4	1					
53	673	319	354	4	2	2	2	6	2	2	2	2	1	-4	-1		
54	718	326	392	1	1	3	2	5	1	1	2	1	1	-3	-1		
55～59	3,135	1,552	1,583	9	4	12	7	11	6	10	8	5	5	-5	-8		
55	509	257	252	1		4	2	1	2	2	1			2	-1		
56	608	311	297	3		4	2	4	3	3	5	3	1	-3	-7		
57	673	337	336	3		2	1	3	1	3	1			-1	-1		
58	659	315	344		3	1	1	2		2	1	2	2	-5	1		
59	686	332	354	2	1	1	1	1					2	2			
60～64	3,691	1,772	1,919	8	7	18	12	5	8	8		15	8	-2	3		
60	692	324	368	4	1	5	3	1	3	2		3	1	3			
61	745	357	388	1	2	3	5	2	1	1		2	2	-1	4		
62	762	377	385	1	2	5	3		2			4	1	2	2		
63	744	361	383		1	3		1	2	4		3	2	-5	-3		
64	748	353	395	2	1	2	1	1		1		3	2	-1			
65～69	4,193	1,971	2,222	5	6	10	4	5	1	4	5	39	18	-33	-14		
65	745	350	395	1	1	3	1	1		2		4	3	-3	-1		
66	807	372	435	2	2	1		1		2	2	6	4	-6	-4		
67	889	408	481	1		1		3	1			12	5	-13	-6		
68	881	440	441			2	2					9	3	-7	-4		
69	871	401	470	1	3	3	1					8	3	-4	1		
70～74	5,171	2,384	2,787	5	3	10	5	3	1	2	4	58	27	-48	-24		
70	1,001	444	557	2	1	4	1					15	3	-9	-1		
71	1,088	527	561		1	1		1			1	13	6	-13	-6		
72	1,087	505	582	1		4	1	2				15	4	-12	-4		
73	990	449	541	1	1		3					3	6	-2	-3		
74	1,005	459	546	1		1			1	2	1	12	8	-12	-10		
75～79	3,449	1,348	2,101	3	1	4	1		2		2	59	33	-52	-35		
75	558	228	330									4	3	-4	-3		
76	600	227	373			2						12	4	-10	-4		
77	798	319	479								2	14	8	-14	-10		
78	697	272	425	2	1	1			1			14	7	-11	-7		
79	796	302	494	1		1	1		1			15	11	-13	-11		
80～84	3,240	1,170	2,070	1	1	4	3	1	5	1	7	74	56	-71	-64		
80	680	261	419			2					3	13	3	-11	-6		
81	629	211	418	1			1	1		1		16	9	-17	-8		
82	560	207	353			1	1				3	11	16	-10	-18		
83	660	230	430						4			16	15	-16	-19		
84	711	261	450		1	1	1		1		1	18	13	-17	-13		
85～89	2,690	898	1,792		4		1	3	12		5	99	106	-102	-118		
85	640	223	417						3		1	19	18	-19	-22		
86	618	200	418		2			1	3		1	22	25	-23	-27		
87	515	175	340				1	1	1		2	18	18	-19	-20		
88	487	164	323					1	3			20	16	-21	-19		
89	430	136	294		2				2		1	20	29	-20	-30		
90～94	1,459	332	1,127	1	1			5	5		5	70	144	-74	-153		
90	443	109	334					1			2	30	33	-31	-35		
91	354	88	266		1			1	4		1	11	38	-12	-42		
92	238	44	194	1				1				8	20	-8	-20		
93	249	52	197					2	1		2	14	30	-16	-33		
94	175	39	136									7	23	-7	-23		
95～99	347	51	296		1				3	2		24	81	-26	-83		
95	130	18	112							1		9	21	-10	-21		
96	80	10	70						2	1		4	19	-5	-21		
97	67	10	57						1			8	19	-8	-20		
98	43	11	32		1							2	15	-2	-14		
99	27	2	25									1	7	-1	-7		
100以上	48	1	47									4	26	-4	-26		
											出生数	男	119	女	111	計	230

市町村名： 横手市

年 齢	令和3年10月1日現在人口			令和2年10月 ～ 令和3年9月の人口動態											
				入				出				死 亡		差引増減	
	総数	男	女	(県 内)		県 外		(県 内)		県 外		男	女	男	女
総 数	83,975	39,585	44,390	371	376	390	322	391	370	585	561	713	766	-741	-839
0～4	2,116	1,064	1,052	27	28	20	24	30	23	17	18			187	171
0	348	182	166	2	4	1	3	6		2	1			182	166
1	401	200	201	7	8	9	7	4	10	3	3			9	2
2	431	221	210	6	6	3	6	7	4	5	5			-3	3
3	471	226	245	6	8	4	5	7	6	5	5			-2	2
4	465	235	230	6	2	3	3	6	3	2	4			1	-2
5～9	2,777	1,351	1,426	11	13	8	5	7	10	5	8			7	
5	533	259	274	4	4	3		3	2	3	4			1	-2
6	520	258	262	6	1	1	4	2	2	1	1			4	2
7	560	281	279	1	3	3		1	2		1			3	
8	537	247	290		3	1					1			1	2
9	627	306	321		2		1	1	4	1	1			-2	-2
10～14	3,287	1,761	1,526	6	5	4	4	8	5	5	10		1	-3	-7
10	660	369	291	1	2	2	1			1	2			2	1
11	622	334	288		1	1	1	2	1	3	1			-4	
12	629	325	304	1	1	1	1	2	2		3				-3
13	674	380	294	3	1			2	2		4			1	-5
14	702	353	349	1			1	2		1			1	-2	
15～19	3,207	1,630	1,577	9	10	9	9	29	15	101	86		1	-112	-83
15	703	372	331	1	2	1	1	2	1	3	2		1	-3	-1
16	738	379	359	2	2	1	1	2	1	1	2				
17	688	346	342		1			1		1	1			-2	
18	642	314	328	3	1	5	5	9	7	46	37			-47	-38
19	436	219	217	3	4	2	2	15	6	50	44			-60	-44
20～24	1,668	823	845	59	55	73	74	40	71	158	188			-66	-130
20	302	156	146	4	3	10	9	5	10	23	31			-14	-29
21	304	154	150	10	9	14	11	12	18	24	42			-12	-40
22	298	145	153	17	18	8	20	11	15	34	54			-20	-31
23	346	157	189	13	14	19	19	7	22	50	36			-25	-25
24	418	211	207	15	11	22	15	5	6	27	25			5	-5
25～29	2,493	1,298	1,195	73	82	65	73	68	70	95	67	1	1	-26	17
25	464	235	229	13	20	17	18	14	11	28	16		1	-12	10
26	486	239	247	17	13	14	20	14	18	21	18			-4	-3
27	477	240	237	12	13	8	17	12	11	16	8	1		-9	11
28	518	281	237	16	20	12	10	16	14	16	13			-4	3
29	548	303	245	15	16	14	8	12	16	14	12			3	-4
30～34	3,174	1,643	1,531	49	52	58	36	49	42	62	41	1	1	-5	4
30	528	277	251	9	11	12	14	10	8	16	9			-5	8
31	548	282	266	7	8	12	5	7	10	12	11		1		-9
32	642	315	327	10	11	11	7	5	6	16	7				5
33	705	382	323	14	6	14	5	12	7	6	6			10	-2
34	751	387	364	9	16	9	5	15	11	12	8	1		-10	2
35～39	4,399	2,233	2,166	39	24	27	23	43	35	29	32	4	1	-10	-21
35	818	391	427	8	6	7	8	9	8	6	4				2
36	819	407	412	5	7	6	4	11	6	9	6	1		-10	-1
37	867	460	407	11	3	3	4	9	10	3	7			2	-10
38	938	484	454	7	5	3	4	11	4	5	8		1	-6	-4
39	957	491	466	8	3	8	3	3	7	6	7	3		4	-8
40～44	5,072	2,666	2,406	27	29	29	17	29	23	29	23	5	1	-7	-1
40	952	497	455	6	6	6	2	5	5	5	4			2	-1
41	1,005	531	474	9	6	5	5	8	4	4	5	2			2
42	1,040	581	459	3	9	8	1	3	5	5	4		1	3	
43	1,015	520	495	5	3	7	6	8	5	11	5	1		-8	-1
44	1,060	537	523	4	5	3	3	5	4	4	5	2		-4	-1
45～49	5,323	2,682	2,641	23	17	18	15	32	14	21	21	5	2	-17	-5
45	1,086	552	534	6	3	3	4	10	2	2	5	1		-4	
46	1,010	527	483	3	3	3	1	8	2	8	2	1		-11	
47	1,085	531	554	6	3	3	3	7	4	4	4	2		-4	-2
48	1,034	500	534	5	6	4	4	5	4	3	6	1			
49	1,108	572	536	3	2	5	3	2	2	4	4	2	2	2	-3

注1) 0歳の「差引増減」は、出生数を含めて算出している。

注2) 年齢別人口は、令和2年国勢調査の「年齢不詳」をあん分等により補完した「不詳補完値」を用いて算出している。

(単位：人)

年 齢	令和3年10月1日現在人口			令和2年10月～令和3年9月の人口動態													
				転 入				転 出				死 亡		差引増減			
	総 数	男	女	(県 内)		県 外		(県 内)		県 外		男	女	男	女		
				男	女	男	女	男	女	男	女						
50～54	5,069	2,519	2,550	16	14	18	10	10	13	17	9	6	2	1			
50	976	476	500	3	5	1	5	1	4	4	3	1		-2	3		
51	1,020	516	504	1	4	2	1	2	1	5	1	2		-6	3		
52	1,033	523	510	5	8	3	3	1	1	4	2		1	8	-1		
53	976	478	498	3	2	2	1	2	4	2	2	2		-1	-3		
54	1,064	526	538	4	3	5		4	3	2	1	1	1	2	-2		
55～59	5,243	2,572	2,671	10	8	16	3	17	10	18	11	16	4	-25	-14		
55	838	419	419		2	3	2	4		4		1	2	-6	2		
56	1,073	520	553	5	2	4		4	3	5	1	2	1	-2	-3		
57	1,079	518	561		2	3		3	4	3	4	4	1	-7	-7		
58	1,127	583	544		2	3	1	2	2	4	4	3		-6	-3		
59	1,126	532	594	5		3		4	1	2	2	6		-4	-3		
60～64	6,750	3,299	3,451	9	6	16	13	10	15	9	5	24	12	-18	-13		
60	1,191	584	607	1	1	3	4	3	4	3		1	1	-3			
61	1,352	650	702	3	2	3	5	1	6	3		3		-1	-1		
62	1,392	693	699	3	1	2	2	2			1	6	2	-3			
63	1,391	680	711	2		5	1	1	3	1		5	4		-6		
64	1,424	692	732		2	3	1	3	2	2	2	9	5	-11	-6		
65～69	7,757	3,706	4,051	5	8	14	5	7	4	2	8	43	24	-33	-23		
65	1,367	667	700	1	3	5	1	2	2		3	6	2	-2	-3		
66	1,578	748	830	1	2	1	2	1	1			9	6	-8	-3		
67	1,565	738	827		2	5		1	1	1	1	9	5	-6	-5		
68	1,574	748	826	2		1	1	2		1	1	10	4	-10	-4		
69	1,673	805	868	1	1	2	1	1			3	9	7	-7	-8		
70～74	8,078	3,885	4,193	2	6	8	4	2	4	5	10	76	29	-73	-33		
70	1,588	770	818				1		1	1	4	9	5	-10	-9		
71	1,764	895	869	1	2	2	1			2	1	23	5	-22	-3		
72	1,694	771	923			2		1		1	1	20	5	-20	-6		
73	1,548	742	806		2	1	1				2	13	7	-12	-6		
74	1,484	707	777	1	2	3	1	1	3	1	2	11	7	-9	-9		
75～79	5,053	2,238	2,815	1	4	4	3	4	3	3	6	66	37	-68	-39		
75	901	391	510		1	1		1	1	1	3	7	3	-8	-6		
76	908	415	493	1	1			2			1	14	6	-15	-6		
77	1,076	467	609				2	1	1			11	8	-12	-6		
78	1,068	485	583		1	2	1		1	1	2	15	9	-14	-10		
79	1,100	480	620			1					1	19	11	-19	-11		
80～84	5,140	2,064	3,076	3	5	2	3	3	5	2	3	106	64	-106	-64		
80	1,074	464	610			1	1		1	1		26	8	-26	-8		
81	1,024	414	610			1	2		1	1		18	6	-18	-7		
82	924	367	557	2	3						1	13	15	-11	-13		
83	1,059	411	648		2			2	2			26	18	-28	-18		
84	1,059	408	651	1				1	1			23	17	-23	-18		
85～89	4,383	1,460	2,923	2	4			1	4	3	11	162	177	-164	-188		
85	1,051	387	664	1	1				1		1	29	27	-28	-28		
86	1,002	329	673						1		3	30	22	-30	-26		
87	808	278	530		2					1	2	31	31	-32	-31		
88	804	249	555		1			1	1	1	2	27	42	-29	-44		
89	718	217	501	1					1	1	3	45	55	-45	-59		
90～94	2,295	568	1,727		6	1	1	2	2	2	4	149	240	-152	-239		
90	626	204	422								2	33	51	-33	-53		
91	534	131	403		2				1		1	40	57	-40	-57		
92	456	101	355		2			1	1	1	1	24	47	-26	-47		
93	378	81	297		1	1				1		25	51	-25	-50		
94	301	51	250		1		1	1				27	34	-28	-32		
95～99	615	108	507						2	2		43	143	-45	-145		
95	221	46	175							1		11	41	-12	-41		
96	160	30	130						2			10	43	-10	-45		
97	110	14	96							1		13	24	-14	-24		
98	71	9	62									7	23	-7	-23		
99	53	9	44									2	12	-2	-12		
100以上	76	15	61									6	26	-6	-26		
											出生数	男	187	女	160	計	347

市町村名：大館市

年 齢	令和3年10月1日現在人口			令和2年10月～令和3年9月の人口動態											
				入				出				死 亡		差引増減	
	総数	男	女	(県内)		県外		(県内)		県外		男	女	男	女
男				女	男	女	男	女	男	女					
総 数	68,084	32,015	36,069	346	255	483	395	285	224	547	576	682	617	-536	-617
0～4	1,665	831	834	16	12	19	24	21	19	19	16			144	151
0	293	145	148	3	2	2	8	4	8	5	4			145	148
1	292	147	145	2	3	8	5	5	4	6	5			-1	-1
2	362	181	181	3	3	3	4	6	2	3	4			-3	1
3	343	178	165	5	1	5	4	4	3	1	2			5	
4	375	180	195	3	3	1	3	2	2	4	1			-2	3
5～9	2,084	1,095	989	7	8	16	10	7	4	13	5			3	9
5	386	198	188	1	3		3	5	2	3	1			-7	3
6	422	236	186	1	2	4	1	1	1	4	2				
7	388	187	201	3		4	3	1	1	4				2	2
8	429	232	197		3	4	2			1	1			3	4
9	459	242	217	2		4	1			1	1			5	
10～14	2,497	1,297	1,200	3	2	6	4	5		8	5			-4	1
10	457	228	229	1	2	1	1	1		1	3				
11	479	254	225	1		3	1			3				1	1
12	516	292	224			2	1	3		3				-4	1
13	530	275	255	1			1	1		1	1			-1	
14	515	248	267								1				-1
15～19	2,640	1,381	1,259	36	13	23	27	17	11	86	91		1	-44	-63
15	548	281	267		2	1		1							2
16	594	310	284	1					1	1					-1
17	527	295	232		3			1			1		1	-1	1
18	474	255	219	29	6	18	13	10	5	71	73			-34	-59
19	497	240	257	6	2	4	14	5	5	14	17			-9	-6
20～24	1,918	943	975	58	58	101	96	46	35	122	170		1	-9	-52
20	351	168	183	7	7	16	23	16	3	39	36			-32	-9
21	410	215	195	11	7	14	13	8	5	13	30			4	-15
22	349	162	187	19	19	26	27	13	14	39	55			-7	-23
23	416	194	222	10	11	18	12	1	8	14	20		1	13	-6
24	392	204	188	11	14	27	21	8	5	17	29			13	1
25～29	2,295	1,237	1,058	53	56	85	66	46	47	82	74			10	1
25	413	231	182	15	13	22	17	8	10	18	11			11	9
26	458	244	214	8	14	21	14	8	7	22	22			-1	-1
27	466	260	206	15	11	16	10	8	9	18	16			5	-4
28	465	233	232	7	13	12	15	10	12	11	9			-2	7
29	493	269	224	8	5	14	10	12	9	13	16			-3	-10
30～34	2,620	1,378	1,242	43	34	50	50	35	22	44	47	2		12	15
30	498	268	230	5	7	10	15	6	4	12	6	1		-4	12
31	492	252	240	9	8	8	9	9	7	7	12			1	-2
32	503	283	220	8	7	11	12	6	1	14	12	1		-2	6
33	535	281	254	11	4	7	6	7	5	4	10			7	-5
34	592	294	298	10	8	14	8	7	5	7	7			10	4
35～39	3,339	1,778	1,561	29	20	46	21	26	27	39	39	3		7	-25
35	606	315	291	6	2	13	7	8	5	8	7			3	-3
36	630	323	307	10	4	9	6	5	5	5	13			9	-8
37	664	364	300	4	6	4	1	2	6	11	7			-5	-6
38	715	390	325	6	4	12	4	5	5	11	8			2	-5
39	724	386	338	3	4	8	3	6	6	4	4	3		-2	-3
40～44	3,892	2,021	1,871	31	7	28	22	19	12	41	30	8		-9	-13
40	703	363	340	1	4	8	4	5	5	4	5	1		-1	-2
41	740	383	357	11	1	6	7	6	2	8	13	2		1	-7
42	764	403	361	6	1	5	6	2	1	11	6	2		-4	
43	809	407	402	7		4	4	5	3	9	4	2		-5	-3
44	876	465	411	6	1	5	1	1	1	9	2	1			-1
45～49	4,495	2,317	2,178	22	16	28	20	24	12	29	24	5	1	-8	-1
45	882	476	406	3	3	3	5	4	5	10	7		1	-8	-5
46	887	451	436	8	3	6	6	7	2	5	6	2			1
47	935	456	479	4	6	9	1	5	1	7	2	1			4
48	881	471	410	3	2	4	3	5	1	5	7	2		-5	-3
49	910	463	447	4	2	6	5	3	3	2	2			5	2

注1) 0歳の「差引増減」は、出生数を含めて算出している。

注2) 年齢別人口は、令和2年国勢調査の「年齢不詳」をあん分等により補完した「不詳補完値」を用いて算出している。

(単位：人)

年 齢	令和3年10月1日現在人口			令和2年10月～令和3年9月の人口動態													
				入				出				死 亡		差引増減			
	総 数	男	女	(県 内)		県 外		(県 内)		県 外		男	女	男	女		
				男	女	男	女	男	女	男	女						
50～54	4,248	2,111	2,137	21	9	22	18	13	8	22	11	12	5	-4	3		
50	869	435	434	3	5	7	4	2	1	7	1	2	1	-1	6		
51	829	425	404	6	1	6	3	4	3	2	5		1	6	-5		
52	841	406	435	4		2	2	2	1	7	3	4		-7	-2		
53	860	418	442	8	1	4	5	1	3	3	2	4	2	4	-1		
54	849	427	422		2	3	4	4		3		2	1	-6	5		
55～59	4,363	2,149	2,214	11	10	20	6	12	6	13	10	9	7	-3	-7		
55	717	353	364	2	1	4	1	5	4	6			2	-5	-4		
56	939	494	445	3	2	7		2	1	4	6		1	4	-6		
57	876	404	472	2	1	3		2		2		2	1	-1			
58	912	446	466	3	3	5	2	1		1	1	5	1	1	3		
59	919	452	467	1	3	1	3	2	1		3	2	2	-2			
60～64	5,170	2,523	2,647	8	3	19	12	4	3	11	6	26	4	-14	2		
60	1,071	516	555	3	1	5	4	1		6		5		-4	5		
61	979	478	501	2	1	5	4	2		3		5	1	-3	3		
62	1,037	508	529	2		2			1	1	1	3	1		-3		
63	1,056	527	529		1	4	4		1	1	3	5		-2	1		
64	1,027	494	533	1		3		1	1		1	8	2	-5	-4		
65～69	5,590	2,717	2,873	3	1	10	8	3	5	9	6	50	21	-49	-23		
65	949	492	457	1		2		1	1	3	2	6	3	-7	-6		
66	1,045	522	523			2	3	1	1	3	2	15	2	-17	-2		
67	1,164	570	594		1	3	1			1		5	6	-3	-4		
68	1,262	602	660	2		1	1		2	1		12	5	-10	-6		
69	1,170	531	639			2	3	1	1	1	2	12	5	-12	-5		
70～74	6,656	3,105	3,551		1	6	7	1	4	4	10	92	25	-91	-31		
70	1,236	576	660			2	2			1		14	5	-13	-3		
71	1,414	674	740			1	1				3	18	2	-17	-4		
72	1,409	669	740			3	2	1	2	1	3	14	2	-13	-5		
73	1,282	587	695			1			1	1	1	29	9	-30	-10		
74	1,315	599	716		1		1		1	1	3	17	7	-18	-9		
75～79	4,426	1,824	2,602	1		4		1	1		5	92	32	-88	-38		
75	718	333	385								1	11	2	-11	-3		
76	798	335	463			1					1	20	6	-19	-7		
77	976	407	569	1		3					1	25	8	-21	-9		
78	973	367	606					1	1		2	13	5	-14	-8		
79	961	382	579									23	11	-23	-11		
80～84	4,356	1,611	2,745	3	1		1	1	4	1	9	122	75	-121	-86		
80	906	352	554								1	22	14	-22	-15		
81	890	298	592	1						1	1	20	9	-20	-10		
82	755	308	447	1				1	2		1	22	14	-22	-17		
83	904	343	561	1	1		1				6	29	17	-28	-21		
84	901	310	591						2			29	21	-29	-23		
85～89	3,503	1,147	2,356	1	3		2	3	2	1	10	129	158	-132	-165		
85	865	298	567		1				1		3	22	28	-22	-31		
86	782	279	503						1		1	19	25	-19	-27		
87	672	222	450		1		1	1				25	33	-26	-31		
88	707	218	489		1		1	1			4	30	31	-31	-33		
89	477	130	347	1				1		1	2	33	41	-34	-43		
90～94	1,803	469	1,334				1		2	2	7	96	167	-98	-175		
90	512	148	364						1	1	1	37	39	-38	-41		
91	418	105	313				1				1	18	35	-18	-35		
92	331	100	231						1		2	16	36	-16	-39		
93	293	69	224							1	2	14	35	-15	-37		
94	249	47	202								1	11	22	-11	-23		
95～99	457	75	382		1			1		1	1	35	98	-37	-98		
95	147	27	120							1		16	34	-17	-34		
96	129	26	103		1						1	5	21	-5	-21		
97	78	12	66									10	19	-10	-19		
98	59	5	54					1				2	12	-3	-12		
99	44	5	39									2	12	-2	-12		
100以上	67	6	61									1	22	-1	-22		
											出生数	男	149	女	150	計	299

市町村名： 男鹿市

年 齢	令和3年10月1日現在人口			令和2年10月 ～ 令和3年9月の人口動態											
				入				出				死 亡		差引増減	
	総数	男	女	(県内)		県外		(県内)		県外		男	女	男	女
総 数	24,440	11,526	12,914	116	105	116	79	189	196	141	117	279	280	-334	-380
0～4	396	213	183	10	6	7	3	11	5	5	1			44	32
0	69	42	27	1				2	2					42	27
1	75	39	36	3	2	1	1	1	1	1				2	2
2	76	37	39	2	3	2	1	2	1	2					3
3	79	40	39	1		3		3	1		1			1	-2
4	97	55	42	3	1	1	1	3		2				-1	2
5～9	556	284	272	3	2	4	2	2	9	2	2			3	-7
5	100	56	44		1	2		2	4						-3
6	112	60	52	1		2			1	1	1			2	-2
7	109	61	48	1	1		1		1	1	1				
8	103	52	51				1		2						-1
9	132	55	77	1					1					1	-1
10～14	682	351	331	2		1	1	4	3					-1	-2
10	126	65	61					1						-1	
11	115	51	64			1		1	1						-1
12	148	83	65	1				1							
13	139	75	64	1			1	1	1						
14	154	77	77						1						-1
15～19	751	403	348	6	1	8	4	11	9	19	20			-16	-24
15	163	88	75			1		1	1						-1
16	148	79	69	1					2	1	1				-3
17	164	82	82	1				2	1		1			-1	-2
18	148	73	75			3	1		3	9	6			-6	-8
19	128	81	47	4	1	4	3	8	2	9	12			-9	-10
20～24	453	272	181	12	10	21	9	28	32	31	38	1		-27	-51
20	95	48	47		2	2	1	5	7	5	9			-8	-13
21	92	55	37	2	1	5	1	2	8	7	5	1		-3	-11
22	76	38	38	4	2	5	2	6	5	7	11			-4	-12
23	86	62	24	3	4	5	3	9	5	9	10			-10	-8
24	104	69	35	3	1	4	2	6	7	3	3			-2	-7
25～29	549	282	267	11	21	11	17	27	31	16	15			-21	-8
25	108	52	56	4	5	4	3	3	6	5	4				-2
26	119	58	61	3	4	1	6	10	7	4	3			-10	
27	118	68	50	1	7	3	2	8	9	3	2			-7	-2
28	99	50	49	1	2	1	2	2	6	1	2			-1	-4
29	105	54	51	2	3	2	4	4	3	3	4			-3	
30～34	649	322	327	8	16	18	4	25	19	17	7			-16	-6
30	121	53	68	2	3	5	1	8	5	3	1			-4	-2
31	135	74	61	1	3	2	1	6	5	2	1			-5	-2
32	116	57	59	3	4	3		4	4	3	3			-1	-3
33	137	65	72	2	3	2	1	4	2	2	1			-2	1
34	140	73	67		3	6	1	3	3	7	1			-4	
35～39	1,006	515	491	15	9	7	6	13	12	12	8	1		-4	-5
35	172	86	86	3	3	2		2	1	4	4			-1	-2
36	189	94	95	6	2	2	4	1	3	1	1			6	2
37	199	104	95	2	2	3	1	5	5	4		1		-5	-2
38	220	109	111	4			1	2	1	1	2			1	-2
39	226	122	104		2			3	2	2	1			-5	-1
40～44	1,266	681	585	5	4	8	7	12	9	8	3		1	-7	-2
40	224	107	117	1	2	2	2	4	2	4				-5	2
41	229	116	113		1		1	1	3	1	2			-2	-3
42	265	148	117		1			3						-3	1
43	293	168	125	2		4	3		3	2			1	4	-1
44	255	142	113	2		2	1	4	1	1	1			-1	-1
45～49	1,364	728	636	13	6	4	3	12	18	6	5	3	2	-4	-16
45	257	143	114	4	1		1	6	6	3	2	1	1	-6	-7
46	281	145	136	2	2	2		1	3	2		1			-1
47	271	147	124	4	1			3		1					1
48	271	150	121	3	1	2	1	1	7		2		1	4	-8
49	284	143	141		1		1	1	2		1	1		-2	-1

注1) 0歳の「差引増減」は、出生数を含めて算出している。

注2) 年齢別人口は、令和2年国勢調査の「年齢不詳」をあん分等により補完した「不詳補完値」を用いて算出している。



(単位：人)

年 齢	令和3年10月1日現在人口			令和2年10月～令和3年9月の人口動態													
				転 入				転 出				死 亡		差引増減			
	総 数	男	女	(県 内)		県 外		(県 内)		県 外		男	女	男	女		
				男	女	男	女	男	女	男	女						
50～54	1,391	695	696	6	3	2	4	11	7	4	4	3	1	-10	-5		
50	244	125	119	2	1		1	1	1		2			1	-1		
51	269	133	136		2			4	2	1		1		-6			
52	297	139	158			1	2	2	2	2		1		-4			
53	289	147	142	2			1	2	1			1		-1			
54	292	151	141	2		1		2	1	1	2		1		-4		
55～59	1,576	784	792	7	3	6	3	5	7	10	3	6	2	-8	-6		
55	241	132	109	1	1	1			1	6		1		-5			
56	318	165	153	1	1	2		1	1	1		2		-1			
57	337	160	177	1	1	1	1	2	1	1		2	1	-3			
58	337	163	174	2		1	1	1	4		2	1	1	1	-6		
59	343	164	179	2		1	1	1		2	1						
60～64	1,995	967	1,028	2	1	5	5	6	4	1	2	10	1	-10	-1		
60	331	164	167	1	1	3	1	1	1			3	1	1			
61	397	192	205			1	2	2	1			3		-4	1		
62	418	195	223					1	1			2		-2	-1		
63	422	216	206				1	3			2	1		-4	-1		
64	427	200	227	1		1	1	1	1	1		1		-1			
65～69	2,522	1,249	1,273	3	5	5	6	3	2	3		20	8	-18	1		
65	478	246	232		2	3	2	2		1			2	2	2		
66	477	235	242		1	1	1	1		1		6		-7	2		
67	480	236	244	1			1					3		-2	1		
68	558	276	282	2	2		1					6	3	-4			
69	529	256	273			1	1		2	1		5	3	-5	-4		
70～74	3,088	1,490	1,598	3	2	6	3	4	4	1		26	6	-22	-5		
70	594	298	296	1		1	2	1				1			2		
71	643	310	333	1	2			1	2			4	3	-4	-3		
72	671	336	335	1		1		2	1			5	1	-5	-2		
73	569	251	318			2				1		10	1	-9	-1		
74	611	295	316			2	1		1			6	1	-4	-1		
75～79	1,956	877	1,079	1	1			2	5	1	2	45	27	-47	-33		
75	372	173	199						2			7	3	-7	-5		
76	370	170	200					1				5	5	-6	-5		
77	404	179	225		1				1		1	6	9	-6	-10		
78	399	175	224	1					2			14	6	-13	-8		
79	411	180	231					1		1	1	13	4	-15	-5		
80～84	1,765	655	1,110	2	2	3		1	7	4	2	48	36	-48	-43		
80	391	140	251	1		2				3	1	9	4	-9	-5		
81	349	134	215		1				2			10	6	-10	-7		
82	298	120	178					1	3	1		8	6	-10	-9		
83	378	139	239									12	8	-12	-8		
84	349	122	227	1	1	1			2		1	9	12	-7	-14		
85～89	1,473	508	965	4	6		1	5	7	1	4	51	65	-53	-69		
85	360	142	218				1	1	2	1		8	12	-10	-13		
86	340	124	216	1	2			2	1			15	11	-16	-10		
87	294	98	196	1	1			1	1		3	12	14	-12	-17		
88	247	87	160		1				2		1	10	14	-10	-16		
89	232	57	175	2	2			1	1			6	14	-5	-13		
90～94	793	218	575	3	4		1	5	4		1	42	64	-44	-64		
90	257	81	176					1	1			11	13	-12	-14		
91	183	51	132	1			1	1	1		1	10	15	-9	-15		
92	137	32	105	1				1	1			11	8	-11	-9		
93	123	35	88	1	3			1	1			7	10	-7	-8		
94	93	19	74		1			2	1			3	18	-5	-18		
95～99	180	27	153		3			2	2			21	49	-23	-48		
95	62	8	54					1	1			9	7	-10	-8		
96	45	8	37		2			1	1			5	20	-6	-19		
97	38	5	33		1							4	10	-4	-9		
98	19	6	13									2	9	-2	-9		
99	16		16									1	3	-1	-3		
100以上	29	5	24									2	18	-2	-18		
											出生数	男	43	女	29	計	72

市町村名：湯沢市

年 齢	令和3年10月1日現在人口			令和2年10月～令和3年9月の人口動態											
				入				出				死 亡		差引増減	
	総数	男	女	(県内)		県外		(県内)		県外		男	女	男	女
男				女	男	女	男	女	男	女					
総 数	41,188	19,721	21,467	183	156	221	150	241	240	251	246	378	423	-394	-509
0～4	887	435	452	14	9	6	10	20	20	5	8		1	67	84
0	162	70	92	4	4	2	2	7	6	1	2			70	92
1	156	75	81	2	1	2	2	3	4	1	1				-2
2	173	88	85	3	1	1	3	4	6	1	3			-1	-5
3	188	93	95	2	2	1	1	4	3					-1	
4	208	109	99	3	1		2	2	1	2	2		1	-1	-1
5～9	1,187	615	572	5	11	6	1	5	5	5	4			1	3
5	219	113	106		4	2	1		2		2			2	1
6	214	114	100	3	2	3		1	3	1				4	-1
7	264	134	130	1		1		3			1			-1	-1
8	242	134	108	1	2					3				-2	2
9	248	120	128		3			1		1	1			-2	2
10～14	1,417	746	671	3	1			4	1		5			-1	-5
10	272	148	124		1			2			1			-2	
11	283	153	130								1				-1
12	252	126	126	2				2			1				-1
13	316	165	151												
14	294	154	140	1					1		2			1	-3
15～19	1,459	773	686	8	6	6	8	12	14	51	51			-49	-51
15	271	145	126	1		1		1		2				-1	
16	326	160	166	1	1		1		2					1	
17	344	186	158		1		1	1						-1	2
18	257	128	129	2	3	1	1	7	10	41	40			-45	-46
19	261	154	107	4	1	4	5	3	2	8	11			-3	-7
20～24	791	454	337	22	21	61	37	40	39	71	95	1		-29	-76
20	148	102	46	3	2	13	8	3	3	7	24			6	-17
21	132	79	53		4	9	8	4	7	11	16			-6	-11
22	129	73	56	12	6	14	13	15	12	25	34			-14	-27
23	175	97	78	4	3	11	4	10	7	13	17			-8	-17
24	207	103	104	3	6	14	4	8	10	15	4	1		-7	-4
25～29	1,138	611	527	25	30	42	29	41	46	34	27	1		-9	-14
25	194	116	78	6		11	9	11	16	10	9			-4	-16
26	223	109	114	7	8	7	5	9	7	10	3			-5	3
27	225	116	109	7	8	11	6	6	11	10	7	1		1	-4
28	248	137	111	2	9	7	4	10	8	2	4			-3	1
29	248	133	115	3	5	6	5	5	4	2	4			2	2
30～34	1,397	742	655	23	26	22	24	23	40	18	12	2		2	-2
30	233	117	116	5	6	5	2	6	7	6	2			-2	-1
31	262	136	126	5	7	1	4	3	10	2	2			1	-1
32	288	160	128	5	5	1	7	3	5	3					7
33	306	157	149	6	3	10	8	6	7	5	4	2		3	
34	308	172	136	2	5	5	3	5	11	2	4				-7
35～39	1,924	1,006	918	16	9	10	6	25	12	13	6	1		-13	-3
35	339	163	176	6	2	2		7	4	5	3			-4	-5
36	367	189	178	5	1	2		4	4	2		1			-3
37	392	212	180	1	3	2	2	5	1	2	1			-4	3
38	410	220	190	1	1	1	2	5		2	1			-5	2
39	416	222	194	3	2	3	2	4	3	2	1				
40～44	2,251	1,181	1,070	19	8	11	10	17	9	11	9	2	2		-2
40	387	210	177	3	4	4	2	5	2	4	2		1	-2	1
41	442	240	202	6	1	4	3	2	3	2	1			6	
42	418	225	193	2	1	1	2	1	1	2	1	1		-1	1
43	481	243	238	6		2	1	6	3	2	3	1	1	-1	-6
44	523	263	260	2	2		2	3		1	2			-2	2
45～49	2,610	1,320	1,290	15	8	16	3	16	12	11	7	3	2	1	-10
45	467	238	229	4	2	3	1	2	1	4	1			1	1
46	559	283	276	2		2		1	1	2				1	-1
47	535	269	266	2	2	3	1	1	4	4	3	1	1	-1	-5
48	528	286	242	4	3	4		6	4		3	2	1		-5
49	521	244	277	3	1	4	1	6	2	1					

注1) 0歳の「差引増減」は、出生数を含めて算出している。

注2) 年齢別人口は、令和2年国勢調査の「年齢不詳」をあん分等により補完した「不詳補完値」を用いて算出している。

(単位：人)

年 齢	令和3年10月1日現在人口			令和2年10月～令和3年9月の人口動態													
				入				出				死 亡		差引増減			
	総 数	男	女	(県 内)		県 外		(県 内)		県 外		男	女	男	女		
				男	女	男	女	男	女	男	女						
50～54	2,711	1,359	1,352	11	5	14	2	8	6	9	5	6	3	2	-7		
50	528	271	257	1	2	4	1	1	1	1	2	1	1	2	-1		
51	521	268	253	2	1	4		2	1	3	1	1			-1		
52	565	285	280	1		2		2	1	2	1	1			-2		
53	526	257	269	4	2	1		1	3	1	1	2	1	1	-3		
54	571	278	293	3		3	1	2		2		1	1	1			
55～59	2,873	1,449	1,424	11	6	10	6	10	9	9	1	6	4	-4	-2		
55	426	215	211	4	1		2	3	3	1		3			-3		
56	597	315	282	2	1	4	2	2	1	2		1	1	1	1		
57	569	275	294	2	1	1		1	1	2	1				-1		
58	645	325	320	1	2	4	1	2	1	1		1	2	1			
59	636	319	317	2	1	1	1	2	3	3		1	1	-3	-2		
60～64	3,602	1,814	1,788	6	4	12	7	5	2	7	4	14	5	-8			
60	645	331	314		1	1	3	3	1	1	1	1		-4	2		
61	715	386	329	3	2	3	3	1		1		4	1		4		
62	756	368	388	1		4		1		2	2	3		-1	-2		
63	724	367	357	2		4			1	2		3	3	1	-4		
64	762	362	400		1		1			1	1	3	1	-4			
65～69	4,009	2,009	2,000	3	3	4	3	3	3	1	1	24	10	-21	-8		
65	768	392	376		1	1		1	1		1	4	2	-4	-3		
66	836	409	427	3	1	1	1		1			8		-4	1		
67	780	386	394			1	1			1		6	2	-6	-1		
68	771	410	361		1	1		1	1			5	4	-5	-4		
69	854	412	442				1	1				1	2	-2	-1		
70～74	4,010	1,874	2,136	1	2		2	2	5		3	34	17	-35	-21		
70	799	368	431						1		2	5	2	-5	-5		
71	869	424	445				2	1				9	1	-10	1		
72	796	375	421		2				1			7	5	-7	-4		
73	803	354	449	1					2		1	8	4	-7	-7		
74	743	353	390					1	1			5	5	-6	-6		
75～79	2,703	1,161	1,542		3			2	6	2	2	46	30	-50	-35		
75	403	160	243		1			1	1			4	4	-5	-4		
76	530	234	296		1				2			5	2	-5	-3		
77	620	278	342							2	1	12	5	-14	-6		
78	594	246	348		1				2		1	9	7	-9	-9		
79	556	243	313					1	1			16	12	-17	-13		
80～84	2,540	997	1,543		1	1		5	2		1	64	63	-68	-65		
80	503	200	303		1							16	9	-16	-8		
81	571	217	354					1				15	7	-16	-7		
82	435	185	250			1			1		1	9	14	-8	-16		
83	526	199	327					2	1			12	13	-14	-14		
84	505	196	309					2				12	20	-14	-20		
85～89	2,221	746	1,475	1	2		2	3	6	2	4	84	94	-88	-100		
85	486	182	304						2	1	2	17	14	-18	-18		
86	500	172	328	1	1		1	1	1	1		16	19	-17	-18		
87	450	153	297				1	1			1	17	17	-18	-17		
88	429	128	301						2			16	19	-16	-21		
89	356	111	245		1			1	1		1	18	25	-19	-26		
90～94	1,085	345	740		1				3	2	1	62	120	-64	-123		
90	313	104	209						2	1		20	26	-21	-28		
91	276	80	196		1						1	10	24	-10	-24		
92	195	62	133									9	25	-9	-25		
93	167	52	115							1		12	21	-13	-21		
94	134	47	87						1			11	24	-11	-25		
95～99	339	79	260									25	61	-25	-61		
95	117	29	88									13	16	-13	-16		
96	77	23	54									8	14	-8	-14		
97	55	12	43									2	14	-2	-14		
98	48	8	40									2	8	-2	-8		
99	42	7	35										9		-9		
100以上	34	5	29									3	11	-3	-11		
											出生数	男	72	女	94	計	166

市町村名：鹿角市

年 齢	令和3年10月1日現在人口			令和2年10月～令和3年9月の人口動態											
				入				出				死 亡		差引増減	
	総数	男	女	(県内)		県外		(県内)		県外		男	女	男	女
総 数	28,478	13,431	15,047	106	75	168	153	134	115	206	232	254	299	-253	-357
0～4	689	341	348	2	7	5	8	9	10	6	3			59	63
0	131	67	64	1	3		2	1	2					67	64
1	123	65	58			2	4	2	2	1				1	2
2	148	76	72		3	1		2	1	2	3			-3	-1
3	132	57	75	1	1	1		2	3	3				-3	-2
4	155	76	79			1	2	4	2					-3	
5～9	907	459	448	3		5	7	4	5	4	5				-3
5	156	86	70	1				1		2	1			-2	-1
6	167	80	87	1		1	4	2	2	1	1			-1	1
7	192	101	91	1			2	1	2		1				-1
8	182	91	91			1	1							1	1
9	210	101	109			3			1	1	2			2	-3
10～14	1,165	580	585	2		6	3	4	4	2	1			2	-2
10	229	97	132				3	2	2	1	1			2	-1
11	215	112	103	1			1	2						-1	1
12	239	117	122	1		1			2					2	-2
13	224	110	114			1								1	
14	258	144	114			1		2		1				-2	
15～19	1,046	540	506		1	6	7	5	2	33	53			-32	-47
15	233	111	122					2	1		2			-2	-3
16	222	109	113			1				1	2				-2
17	234	139	95			1		1							
18	209	102	107			2	1	1		14	15			-13	-14
19	148	79	69		1	2	6	1	1	18	34			-17	-28
20～24	555	352	203	16	17	33	23	17	13	58	66			-26	-39
20	100	72	28	1	2	4	2			8	10			-3	-6
21	94	74	20	4		5	1	4	5	6	24			-1	-28
22	99	59	40	2	7	7	9	5	5	21	19			-17	-8
23	116	58	58	3	5	11	7	3	2	18	10			-7	
24	146	89	57	6	3	6	4	5	1	5	3			2	3
25～29	872	500	372	24	11	27	33	24	13	24	25			3	6
25	160	93	67	4	3	8	7	3	2	6	4			3	4
26	182	96	86	6	5	7	8	6	3	5	4			2	6
27	163	99	64	1		4	7	6	2	6	7			-7	-2
28	170	95	75	8	2		4	4	5	4	4				-3
29	197	117	80	5	1	8	7	5	1	3	6			5	1
30～34	942	521	421	10	10	14	10	16	18	23	11	1		-16	-9
30	182	98	84	1	2	5	5	1	7	2	4			3	-4
31	172	89	83	2	1	3	4	5	2	5	3			-5	
32	192	117	75	3	2		1	7	3	4	2			-8	-2
33	199	107	92	3	1	3		2	2	9	2	1		-6	-3
34	197	110	87	1	4	3		1	4	3					
35～39	1,290	646	644	9	5	11	19	13	14	11	9	1	1	-5	
35	235	113	122	6	4	1	3	6	3	5	1			-4	3
36	229	113	116	1	1	1	2	3	1		2			-1	
37	262	126	136			3	3	3	4	2	2			-2	-3
38	269	137	132	1		3	8	1	3	4	3		1	-1	1
39	295	157	138	1		3	3		3		1	1		3	-1
40～44	1,659	888	771	8	6	12	12	11	7	9	5	1		-1	6
40	303	159	144	2	1	1	4	1	2	2		1		-1	3
41	327	169	158	3	2	2	3	2		3	1				4
42	326	185	141	2	1	1	2	3	1	3	2			-3	
43	372	195	177		1	5	3	3	1		2			2	1
44	331	180	151	1	1	3		2	3	1				1	-2
45～49	1,827	958	869	10	4	13	7	7	3	7	12	2	1	7	-5
45	378	201	177	1		6	1			1	4	1		5	-3
46	387	205	182	1		3	4	1	1		4	1		2	-1
47	363	188	175	1	1	1		3	1	1	1			-2	-1
48	366	192	174	3	2	2	2	1	1	3	3		1	1	-1
49	333	172	161	4	1	1		2		2				1	1

注1) 0歳の「差引増減」は、出生数を含めて算出している。

注2) 年齢別人口は、令和2年国勢調査の「年齢不詳」をあん分等により補完した「不詳補完値」を用いて算出している。

(単位：人)

年 齢	令和3年10月1日現在人口			令和2年10月～令和3年9月の人口動態												
				転 入				転 出				死 亡		差引増減		
	総 数	男	女	(県 内)		県 外		(県 内)		県 外		男	女	男	女	
				男	女	男	女	男	女	男	女					
50～54	1,682	840	842	6	5	8	8	6	8	2	3	4	1	2	1	
50	318	162	156		1		2	2	4	1	2	2		-5	-3	
51	368	189	179	1	1	2	1	1	1				1	2		
52	324	152	172		1		1	1	1		1				-1	
53	345	183	162	1	1	4	1	2		1		2			2	
54	327	154	173	4	2	1	3		2					5	3	
55～59	1,819	939	880	7	1	6	7	8	6	8	2	6	2	-9	-2	
55	263	143	120	1		1	2	1		2				-1	2	
56	361	190	171	3	1	2	1	3		1	1			1	1	
57	416	206	210	2		2	1		3	3		2		-1	-2	
58	403	203	200			1	2	2	3	1		1	2	-3	-3	
59	376	197	179	1			1	2		1	1	3		-5		
60～64	2,215	1,092	1,123	4	1	5	4	4	1	5	5	15	8	-15	-9	
60	441	222	219	2		2		3		1		2	2		-2	
61	432	201	231	2	1		1		1	2	2	1	2	-1	-3	
62	430	218	212			2				2	2	5	2	-5	-4	
63	456	219	237				2	1			1	6	1	-7		
64	456	232	224			1	1					3	1	-2		
65～69	2,512	1,221	1,291	2	1	8	2	1	2	3	3	20	12	-14	-14	
65	462	225	237		1	1				1	1	2	2	-2	-2	
66	522	256	266	1		4					1	3	1	2	-2	
67	527	257	270			2			1		1	6	2	-4	-4	
68	483	242	241					1	1	1		4	5	-6	-6	
69	518	241	277	1		1	2			1		5	2	-4		
70～74	2,892	1,414	1,478	2	2	6	1	2	2	5	6	28	12	-27	-17	
70	542	256	286		1	1				2	1	4	2	-5	-2	
71	621	331	290	1		1					1	4	2	-2	-3	
72	639	319	320	1		1	1	1	1	1	2	8	5	-8	-7	
73	548	253	295		1	2				2		6	2	-6	-1	
74	542	255	287			1		1	1		2	6	1	-6	-4	
75～79	1,929	766	1,163					1	2	1	1	32	20	-34	-23	
75	315	134	181						2	1		4	2	-5	-4	
76	324	125	199									7	2	-7	-2	
77	422	167	255									7	4	-7	-4	
78	441	170	271					1			1	9	8	-10	-9	
79	427	170	257									5	4	-5	-4	
80～84	1,942	711	1,231	1	3		1	2	2	2	8	34	43	-37	-49	
80	409	155	254	1							1	7	3	-6	-4	
81	387	130	257						1	1		4	3	-5	-4	
82	348	130	218		1			1				4	9	-5	-8	
83	392	128	264		1		1	1			2	7	14	-8	-14	
84	406	168	238		1				1	1	5	12	14	-13	-19	
85～89	1,529	466	1,063			1				1	5	51	60	-51	-65	
85	380	109	271									10	10	-10	-10	
86	332	102	230							1	1	6	13	-7	-14	
87	307	99	208								2	18	12	-18	-14	
88	277	89	188			1						7	15	-6	-15	
89	233	67	166								2	10	10	-10	-12	
90～94	793	165	628		1	1	1		2	1	9	38	71	-38	-80	
90	230	48	182				1			1	4	9	13	-9	-17	
91	190	51	139								2	8	24	-8	-26	
92	139	26	113						1		2	10	10	-10	-13	
93	127	19	108		1		1		1		1	4	14	-4	-14	
94	107	21	86									7	10	-7	-10	
95～99	181	25	156			1			1			18	55	-17	-56	
95	62	10	52			1						4	18	-3	-18	
96	39	7	32						1			5	16	-5	-17	
97	41	3	38									2	8	-2	-8	
98	21	4	17									5	3	-5	-3	
99	18	1	17									2	10	-2	-10	
100以上	32	7	25							1		3	13	-4	-13	
										出生数	男	67	女	61	計	128

市町村名： 由利本荘市

年 齢	令和3年10月1日現在人口			令和2年10月 ～ 令和3年9月の人口動態											
				入				出				死 亡		差引増減	
	総数	男	女	(県 内)		県 外		(県 内)		県 外		男	女	男	女
男				女	男	女	男	女	男	女					
総 数	73,627	35,403	38,224	345	280	444	294	363	299	494	472	540	618	-439	-641
0～4	1,874	958	916	11	11	18	16	24	15	14	11	1		159	175
0	343	169	174	2	3	2	2	3	3	1	2			169	174
1	364	196	168	1	4	9	8	6	4	3	3	1			5
2	367	202	165	4		2	1	5	4	6	2			-5	-5
3	404	189	215	2	4	2	3	5	1	1	3			-2	3
4	396	202	194	2		3	2	5	3	3	1			-3	-2
5～9	2,390	1,239	1,151	6	11	2	7	7	8	7	7			-6	3
5	464	237	227	1	5	1	1		1	1	1			1	4
6	442	226	216	2	1	1	2	1	3	3				-1	
7	478	241	237		3		2	3	1	3	1			-6	3
8	509	253	256	1			1	3			3			-2	-2
9	497	282	215	2	2		1		3		2			2	-2
10～14	2,974	1,510	1,464	4	5	10	5	7	6	3	3			4	1
10	566	282	284		3	4		2	2	2	1				
11	582	305	277	2			1	1	1		2			1	-2
12	587	304	283		1	1		3	2	1				-3	-1
13	629	323	306	2		3	3	1						4	3
14	610	296	314		1	2	1		1					2	1
15～19	2,853	1,500	1,353	14	9	63	14	19	15	98	91			-40	-83
15	567	286	281		1	2			3	1				1	-2
16	593	295	298	1					2	1	1				-3
17	573	295	278	1	1		1		1	1					1
18	586	294	292	4	3	21	3	9	2	47	40			-31	-36
19	534	330	204	8	4	40	10	10	7	48	50			-10	-43
20～24	2,653	1,682	971	53	61	93	68	60	50	140	165			-54	-86
20	563	368	195	11	8	19	12	2	7	24	28			4	-15
21	591	388	203	8	14	21	10	8	4	27	30			-6	-10
22	549	348	201	11	15	13	15	17	16	30	41			-23	-27
23	482	304	178	12	14	20	12	16	15	36	42			-20	-31
24	468	274	194	11	10	20	19	17	8	23	24			-9	-3
25～29	2,443	1,343	1,100	96	66	66	60	65	73	77	55	1		19	-2
25	467	279	188	19	14	16	24	12	16	22	15			1	7
26	507	270	237	17	19	18	10	18	9	18	11	1		-2	9
27	467	255	212	19	11	8	13	16	15	9	14			2	-5
28	506	276	230	21	14	12	8	10	13	15	7			8	2
29	496	263	233	20	8	12	5	9	20	13	8			10	-15
30～34	2,984	1,558	1,426	40	34	35	38	43	38	46	29	1	1	-15	4
30	499	266	233	11	8	6	11	9	12	9	7	1		-2	
31	576	300	276	8	7	9	11	9	4	6	9			2	5
32	612	336	276	6	8	10	10	7	8	15	5			-6	5
33	643	316	327	4	7	7	3	7	5	9	5		1	-5	-1
34	654	340	314	11	4	3	3	11	9	7	3			-4	-5
35～39	3,819	2,024	1,795	32	20	31	23	43	21	22	29	2	1	-4	-8
35	692	373	319	10	3	7	6	8	5	3	3			6	1
36	734	382	352	8	5	8	7	10	5	6	8	1		-1	-1
37	793	409	384	5	6	2	4	8	3	4	6			-5	1
38	792	418	374	5	4	8	3	10	4	5	5			-2	-2
39	808	442	366	4	2	6	3	7	4	4	7	1	1	-2	-7
40～44	4,342	2,286	2,056	20	16	28	17	21	24	22	21	1	1	4	-13
40	822	433	389	2	4	8	5	3	3	9	7			-2	-1
41	822	424	398	5	3	4	2	4	7	2	2			3	-4
42	853	453	400	3	4	3	2	6	4	3	5		1	-3	-4
43	895	483	412	4	3	7	3	4	3	6	2			1	1
44	950	493	457	6	2	6	5	4	7	2	5	1		5	-5
45～49	4,725	2,445	2,280	26	13	23	8	24	11	20	17	1	2	4	-9
45	927	486	441	8	4	2	1		3	7	2		1	3	-1
46	995	511	484	5	3	7		4	5	5	2		1	3	-5
47	952	495	457	7	2	5	2	8		4	5	1		-1	-1
48	975	502	473	4	3	4	3	7	2	1	1				3
49	876	451	425	2	1	5	2	5	1	3	7			-1	-5

注1) 0歳の「差引増減」は、出生数を含めて算出している。

注2) 年齢別人口は、令和2年国勢調査の「年齢不詳」をあん分等により補完した「不詳補完値」を用いて算出している。

(単位：人)

年 齢	令和3年10月1日現在人口			令和2年10月～令和3年9月の人口動態											
				転 入				転 出				死 亡		差引増減	
	総 数	男	女	(県 内)		県 外		(県 内)		県 外		男	女	男	女
				男	女	男	女	男	女	男	女				
50～54	4,466	2,213	2,253	13	7	18	10	10	8	14	7	8	6	-1	-4
50	913	460	453	4	3	2	2	1	5	6			3	-1	-3
51	865	427	438	5	1	4	1		2		4		2	7	-6
52	861	439	422	1	2	6	1	4		4		1	1	-2	2
53	908	433	475	2		4	2	4	1	2	2	1		-1	-1
54	919	454	465	1	1	2	4	1		2	1	4		-4	4
55～59	4,593	2,254	2,339	10	4	17	6	12	3	11	7	7	2	-3	-2
55	692	357	335	2		2		2	1		1			2	-2
56	998	494	504	3	1	5	2	2		3	3	1		2	
57	877	416	461	3	1	5	2	2	1	2	2	2	1	2	-1
58	1,022	506	516	2	1	2	1	2	1	1		2	1	-1	
59	1,004	481	523		1	3	1	4		5	1	2		-8	1
60～64	5,451	2,667	2,784	11	5	15	7	9	4	4	7	13	11		-10
60	971	488	483	7	1	3		5	1	2	2	1	2	2	-4
61	1,107	547	560	2	2	4	3	1					2	5	3
62	1,073	524	549	1	2	4	2	1	2	1	1	3	1		
63	1,101	515	586	1		2		1	1		1	5	1	-3	-3
64	1,199	593	606			2	2	1		1	3	4	5	-4	-6
65～69	6,660	3,196	3,464	1	2	12	6	6	3	7	4	45	17	-45	-16
65	1,290	641	649			4	1	2		2		6	6	-6	-5
66	1,341	635	706			4	1	1	1		3	7	1	-4	-4
67	1,288	640	648	1	1	3	2		1	1		10	2	-7	
68	1,310	612	698		1			3	1	3		16	6	-22	-6
69	1,431	668	763			1	2			1	1	6	2	-6	-1
70～74	7,131	3,495	3,636		5	9	5	2	4	3	6	62	30	-58	-30
70	1,346	663	683			1	1	1		1	2	9	6	-10	-7
71	1,555	753	802		3	2	1	1			2	18	8	-17	-7
72	1,517	729	788		1	4	1		2	1	1	9	4	-6	-5
73	1,331	663	668		1				1		1	14	7	-13	-9
74	1,382	687	695		1	1	2			1		12	5	-12	-2
75～79	4,073	1,715	2,358		3	1		5	4	1	2	62	27	-67	-30
75	668	307	361		1	1						12	4	-11	-3
76	716	310	406					2	1	1		14	5	-17	-6
77	880	377	503						1			11	8	-11	-9
78	830	333	497		1			1			2	9	2	-10	-3
79	979	388	591		1			2	2			16	8	-18	-9
80～84	4,300	1,632	2,668	3	2	1	2	3	5	1	4	98	78	-98	-83
80	900	371	529									18	11	-18	-11
81	884	324	560	1			1			1	2	20	9	-20	-10
82	742	281	461	1	1			1	3		1	15	20	-15	-23
83	919	328	591	1	1	1			1		1	20	16	-18	-17
84	855	328	527				1	2	1			25	22	-27	-22
85～89	3,432	1,093	2,339	2	6	2	1	1	2	3	5	112	139	-112	-139
85	811	300	511		2						3	24	26	-24	-27
86	753	247	506			1	1	1	1	3		20	16	-23	-16
87	708	221	487	1								17	31	-16	-31
88	584	164	420		1						2	33	31	-33	-32
89	576	161	415	1	3	1			1			18	35	-16	-33
90～94	1,916	487	1,429	2			1	1	4	1	2	90	185	-90	-190
90	510	149	361				1					31	38	-31	-37
91	469	118	351	1					2	1		25	44	-25	-46
92	366	97	269						2			15	37	-15	-40
93	325	67	258	1							1	6	33	-5	-34
94	246	56	190					1				13	33	-14	-33
95～99	477	94	383	1					1			32	92	-31	-93
95	168	35	133									11	25	-11	-25
96	117	20	97									6	24	-6	-24
97	91	20	71	1					1			7	15	-6	-16
98	57	12	45									4	17	-4	-17
99	44	7	37									4	11	-4	-11
100以上	71	12	59					1				4	26	-5	-26
								出生数	男	169	女	174	計	343	

市町村名： 湯上市

年 齢	令和3年10月1日現在人口			令和2年10月 ～ 令和3年9月の人口動態											
				入				出				死 亡		差引増減	
	総数	男	女	(県内)		県外		(県内)		県外		男	女	男	女
総 数	31,562	14,905	16,657	319	308	139	107	198	219	176	139	220	229	-62	-96
0～4	904	461	443	30	26	9	2	13	10	3	7			97	87
0	154	77	77	5	2	2		4	1					77	77
1	164	85	79	9	7	1	1	3	5		3			7	
2	194	105	89	9	9	1		2		1	1			7	8
3	170	82	88	4	4	2	1	2	2	2	1			2	2
4	222	112	110	3	4	3		2	2		2			4	
5～9	1,149	577	572	13	17	4	2	3	6	1				13	13
5	219	108	111	6	10	1		1	3					6	7
6	232	110	122	1	1	1		2	1						
7	216	110	106	2	2	2	2		2					4	2
8	244	131	113	3	1					1				2	1
9	238	118	120	1	3									1	3
10～14	1,195	645	550	7	3	1	2	5		1				2	5
10	211	107	104	2		1	1	1		1				1	1
11	242	142	100	1										1	
12	218	111	107	2	1			2							1
13	264	139	125	1	1		1	2						-1	2
14	260	146	114	1	1									1	1
15～19	1,325	685	640	9	10	7	9	13	8	36	25			-33	-14
15	242	138	104	1	1			1							1
16	285	146	139	2	2			2	1						1
17	288	151	137	1	1				1					1	
18	255	127	128	1	4	4	1	5	3	17	8			-17	-6
19	255	123	132	4	2	3	8	5	3	19	17			-17	-10
20～24	1,022	532	490	34	41	20	32	31	44	53	48			-30	-19
20	212	105	107	2	2	1	9	1	8	7	9			-5	-6
21	224	112	112	6	4	2	7	5	8	12	7			-9	-4
22	213	113	100	5	10	6	8	6	10	16	15			-11	-7
23	182	96	86	8	12	5	5	9	10	12	11			-8	-4
24	191	106	85	13	13	6	3	10	8	6	6			3	2
25～29	1,105	566	539	54	46	23	12	32	40	24	24			21	-6
25	191	93	98	14	8	4	2	10	9	3	5			5	-4
26	204	108	96	9	7	2	2	6	10	4	7			1	-8
27	247	133	114	13	14	6	2	5	8	6	7			8	1
28	232	121	111	10	8	4	3	6	8	6	3			2	
29	231	111	120	8	9	7	3	5	5	5	2			5	5
30～34	1,287	642	645	46	53	15	12	30	29	11	12	1	1	19	23
30	238	118	120	11	17	3	3	6	4	1	5		1	7	10
31	231	123	108	7	5	5	3	7	1	1	1			4	6
32	240	115	125	8	10	2		7	9	5	2	1		-3	-1
33	280	146	134	7	10	1	1	7	10	1	3				-2
34	298	140	158	13	11	4	5	3	5	3	1			11	10
35～39	1,632	835	797	40	21	10	6	18	21	7	7	1		24	-1
35	299	146	153	6	7	1	3	5	4		2			2	4
36	299	163	136	13	3	5	1	3	6	2	3			13	-5
37	365	179	186	8	3	3	2	2	2	2	1			7	2
38	325	177	148	9	4	1		4	7	1	1			5	-4
39	344	170	174	4	4			4	2	2		1		-3	2
40～44	1,982	1,036	946	28	14	14	6	8	10	14	4			20	6
40	346	188	158	6	1	2	1	2	3	5	2			1	-3
41	383	187	196	7	5	2	1		2	8	1			1	3
42	423	216	207	2	3	3	3		2					5	4
43	405	212	193	7	3	4	1	5	2	1	1			5	1
44	425	233	192	6	2	3		1	1					8	1
45～49	2,243	1,115	1,128	12	16	7	6	15	8	6	3	3		-5	11
45	461	236	225	2	7	2		5	2	1	1			-2	4
46	434	222	212	2	3	3	1	4	1	1					3
47	457	216	241	6	1	1	3	3	2		1	1		3	1
48	444	217	227		5			2	3	2	1	2		-6	1
49	447	224	223	2		1	2	1		2					2

注1) 0歳の「差引増減」は、出生数を含めて算出している。

注2) 年齢別人口は、令和2年国勢調査の「年齢不詳」をあん分等により補完した「不詳補完値」を用いて算出している。



(単位：人)

年 齢	令和3年10月1日現在人口			令和2年10月～令和3年9月の人口動態											
				転 入				転 出				死 亡		差引増減	
	総 数	男	女	(県 内)		県 外		(県 内)		県 外		男	女	男	女
				男	女	男	女	男	女	男	女				
50～54	2,122	981	1,141	14	13	5	3	10	9	5	3	7	1	-3	3
50	431	209	222	3	4	1		3	2		1	1			1
51	450	196	254	4	7	1	1	2	2					3	6
52	382	179	203	2	1	2	2	2	1	1	1			1	1
53	425	196	229	2	1	1		2	4	2		4		-5	-3
54	434	201	233	3				1		2	1	2	1	-2	-2
55～59	2,100	1,033	1,067	8	6	6	2	4	5	6	1	3	1	1	1
55	366	171	195	3	2				3					3	-1
56	468	233	235	1	1		1	1		1		1	1	-2	1
57	426	213	213	1	1	1			1		1	1		1	-1
58	453	227	226	1	2	1		1	1	4				-3	1
59	387	189	198	2		4	1	2		1		1		2	1
60～64	2,179	1,081	1,098	3	5	8	2	5	3	3		7	6	-4	-2
60	391	197	194	1	2	4		1		1		1	1	2	1
61	404	218	186		1	2	1	1	1	1		2		-2	1
62	473	241	232	2			1			1			2	1	-1
63	458	216	242		2	1		2				1	2	-2	
64	453	209	244			1		1	2			3	1	-3	-3
65～69	2,592	1,251	1,341	4	6	4	6	1	4	2	1	10	7	-5	
65	450	208	242	2	2	1			1	1		1	3	1	-2
66	524	247	277				2					1		-1	2
67	528	270	258	1	2		2		1	1	1	2	1	-2	1
68	538	268	270	1		2	1		2			2	2	1	-3
69	552	258	294		2	1	1	1				4	1	-4	2
70～74	3,014	1,370	1,644	4	6	2	1	3	5	3	1	34	13	-34	-12
70	613	292	321	4	1	1	1	1	1			6		-2	1
71	624	273	351		1			1	2	1		9	5	-11	-6
72	632	294	338					1		1		6		-8	1
73	567	252	315		1				2			8	6	-8	-7
74	578	259	319		2	1				1	1	5	2	-5	-1
75～79	1,961	841	1,120	1	4	1	1	1	1		3	29	13	-28	-12
75	391	177	214		3						1	9	2	-9	
76	335	150	185								1	5	5	-5	-6
77	429	187	242									7	2	-7	-2
78	388	171	217		1			1	1		1	3	3	-4	-4
79	418	156	262	1		1	1					5	1	-3	
80～84	1,693	669	1,024	3	5	3	2	1	1			37	25	-32	-19
80	383	139	244		2	1						11	5	-10	-3
81	329	145	184		2	2		1	1			3	3	-2	-2
82	327	122	205	1								2	3	-1	-3
83	346	137	209	1								8	7	-7	-7
84	308	126	182	1	1		2					13	7	-12	-4
85～89	1,242	415	827	5	12		1	4	3			50	49	-49	-39
85	279	98	181	1	2			1				10	7	-10	-5
86	271	90	181	2	2			2				11	8	-11	-6
87	250	85	165	1	1			1	3			9	15	-9	-17
88	245	76	169		5		1					8	10	-8	-4
89	197	66	131	1	2							12	9	-11	-7
90～94	614	133	481	2	4				6	1		27	62	-26	-64
90	157	41	116	1	1							4	9	-3	-8
91	153	35	118									11	9	-11	-9
92	107	20	87	1					2			4	13	-3	-15
93	112	27	85		2				2	1		5	17	-6	-17
94	85	10	75		1				2			3	14	-3	-15
95～99	179	35	144	2				1	6			11	36	-10	-42
95	62	9	53						1			6	12	-6	-13
96	49	10	39	1					3			4	6	-3	-9
97	29	4	25						2			1	9	-1	-11
98	19	5	14									6			-6
99	20	7	13	1				1				3			-3
100以上	22	2	20										15		-15
								出生数	男	74	女	76	計	150	

市町村名：大仙市

年 齢	令和3年10月1日現在人口			令和2年10月～令和3年9月の人口動態											
				入				出				死 亡		差引増減	
	総数	男	女	(県内)		県外		(県内)		県外		男	女	男	女
男				女	男	女	男	女	男	女					
総 数	76,308	35,724	40,584	400	390	359	264	425	425	425	444	670	757	-563	-786
0～4	2,014	1,033	981	29	19	19	15	25	31	18	12		1	203	176
0	384	200	184	4	3	1	2	2	6	1			1	200	184
1	350	169	181	8	4	9	6	5	15	7	1			5	-6
2	372	200	172	6	4	6	3	6	3	3	2			3	2
3	440	229	211	5	2	3	4	6	5	4	4			-2	-3
4	468	235	233	6	6			6	2	3	5			-3	-1
5～9	2,513	1,309	1,204	13	10	8	14	15	10	8	11			-2	3
5	473	235	238	2	2	3	5	4	2	1	2				3
6	491	256	235	4	3	2	3	5	1	2	2			-1	3
7	508	268	240	4	4		3	2	2	4	2			-2	3
8	524	292	232	1		3	2	2	4		4			2	-6
9	517	258	259	2	1		1	2	1	1	1			-1	
10～14	2,884	1,447	1,437	8	3	4	4	5	8	6	9			1	-10
10	514	248	266	2	1		3	1	2	2	1			-1	1
11	596	304	292	1			1	2	3	1	1			-2	-3
12	535	270	265	2	1			1	1	1	3				-3
13	581	300	281	3	1	3		1	1	2	1			3	-1
14	658	325	333			1			1		3			1	-4
15～19	2,823	1,473	1,350	14	10	9	9	21	14	67	75	1		-66	-70
15	595	306	289	1	1	1		1	1	1	1	1		-1	-1
16	607	302	305	1	1		2	1	1	1	1			-1	1
17	643	347	296	1										1	
18	559	302	257	3	4	4		9	6	32	26			-34	-28
19	419	216	203	8	4	4	7	10	6	33	47			-31	-42
20～24	1,744	984	760	59	58	55	53	52	73	106	152	1		-45	-114
20	332	188	144	10	5	10	10	12	7	20	26	1		-13	-18
21	325	192	133	12	10	6	8	8	14	16	31			-6	-27
22	331	203	128	12	15	14	6	13	13	17	34			-4	-26
23	333	193	140	21	8	18	15	9	21	35	40			-5	-38
24	423	208	215	4	20	7	14	10	18	18	21			-17	-5
25～29	2,521	1,309	1,212	73	81	61	42	101	94	55	48		2	-22	-21
25	470	252	218	18	20	14	10	20	17	12	15				-2
26	504	265	239	7	16	13	8	23	19	14	6		1	-17	-2
27	502	237	265	13	12	12	9	15	15	13	11			-3	-5
28	501	270	231	16	14	11	6	29	19	9	12		1	-11	-12
29	544	285	259	19	19	11	9	14	24	7	4			9	
30～34	3,048	1,549	1,499	42	46	49	24	58	47	35	34	1	1	-3	-12
30	500	232	268	7	12	9	4	16	10	11	5		1	-11	
31	597	316	281	10	13	16	5	10	11	8	5	1		7	2
32	576	304	272	9	7	8	5	11	8	2	12			4	-8
33	663	342	321	8	5	9	6	13	8	9	8			-5	-5
34	712	355	357	8	9	7	4	8	10	5	4			2	-1
35～39	3,890	1,962	1,928	45	42	31	26	33	31	28	15	1		14	22
35	683	347	336	11	10		4	8	5	6	5	1		-4	4
36	807	404	403	12	11	11	3	2	11	10	4			11	-1
37	779	394	385	8	7	11	9	6	2	8	2			5	12
38	844	426	418	9	6	3	5	9	6	2				1	5
39	777	391	386	5	8	6	5	8	7	2	4			1	2
40～44	4,614	2,391	2,223	28	23	25	17	32	27	25	11	3	3	-7	-1
40	863	440	423	4	3	7	3	13	9	6	5			-8	-8
41	965	518	447	9	5	7	4	9	9	8	2	2	1	-3	6
42	898	452	446	4	6	2	3	3	9	4	2			-1	-2
43	948	477	471	6	5	6	5	2	3	3				7	7
44	940	504	436	5	4	3	2	5	6	4	2	1	2	-2	-4
45～49	4,805	2,398	2,407	15	17	20	18	19	17	21	16	3	4	-8	-2
45	1,014	527	487	3	4	4	3	4	2	6	1		1	-3	3
46	947	473	474	5	8	2	6	7	3	1	7		1	-1	3
47	983	479	504	5	3	5	3	4	5	5	2	2		-1	-1
48	927	457	470	1		8	5	2	2	6	2		2	1	-1
49	934	462	472	1	2	1	1	2	5	3	4	1		-4	-6

注1) 0歳の「差引増減」は、出生数を含めて算出している。

注2) 年齢別人口は、令和2年国勢調査の「年齢不詳」をあん分等により補完した「不詳補完値」を用いて算出している。

(単位：人)

年 齢	令和3年10月1日現在人口			令和2年10月～令和3年9月の人口動態													
				転 入				転 出				死 亡		差引増減			
	総 数	男	女	(県 内)		県 外		(県 内)		県 外		男	女	男	女		
				男	女	男	女	男	女	男	女						
50～54	4,702	2,316	2,386	15	9	20	11	15	12	21	18	7	5	-8	-15		
50	919	448	471	7	2	3	5	2	1	6	3		2	2	1		
51	908	437	471	3	2	2		5	5	3	5	3	1	-6	-9		
52	933	453	480		1	5	3	1	2	6	2	2		-4			
53	973	488	485	4	2	7	3	5	2	2	6	1	2	3	-5		
54	969	490	479	1	2	3		2	2	4	2	1		-3	-2		
55～59	4,862	2,341	2,521	18	14	16	8	14	6	6	8	14	4		4		
55	672	339	333	3	5	1	3	4	3	2	4	1		-3	1		
56	1,039	493	546	4	1	5	2	2				3	1	4	2		
57	1,017	485	532	7	4	4	1	3		1	1	3	1	4	3		
58	1,057	510	547	3	1	3	1	3	1	2	1	3	1	-2	-1		
59	1,077	514	563	1	3	3	1	2	2	1	2	4	1	-3	-1		
60～64	5,968	2,907	3,061	6	8	21	13	14	5	14	10	24	13	-25	-7		
60	1,127	567	560	1	4	8	3	4		7	3	2	2	-4	2		
61	1,191	609	582	2	2	8	4	5	1	4	2	6	3	-5			
62	1,249	614	635	1	1	2	3	2	3	1	2	2	1	-2	-2		
63	1,121	510	611	1	1	1	2	1		1	3	4	2	-4	-2		
64	1,280	607	673	1		2	1	2	1	1		10	5	-10	-5		
65～69	6,960	3,289	3,671	8	7	7	2	5	10	5	4	51	17	-46	-22		
65	1,251	592	659	1	2	2	1	2	3	1		8	4	-8	-4		
66	1,401	655	746	2	1	4		2	4		3	8	3	-4	-9		
67	1,435	655	780		1	1				2	1	13	3	-14	-3		
68	1,401	662	739	3	1				1	1		9	1	-7	-1		
69	1,472	725	747	2	2		1	1	2	1		13	6	-13	-5		
70～74	7,213	3,482	3,731	7	6	10	1	9	9	2	5	62	34	-56	-41		
70	1,390	675	715		1			1	3		1	10	4	-11	-7		
71	1,566	755	811		1	2	1	1	1		2	10	6	-9	-7		
72	1,526	777	749	1	2	4		3	1			17	5	-15	-4		
73	1,326	617	709	4	2	1		2	1		1	12	10	-9	-10		
74	1,405	658	747	2		3		2	3	2	1	13	9	-12	-13		
75～79	4,512	1,882	2,630	6	1	2	1	3	9	3	3	72	36	-70	-46		
75	809	384	425	2	1			2	1			17	3	-17	-3		
76	802	355	447	1		1	1	1	4	1	1	11	7	-11	-11		
77	932	391	541	1		1						13	7	-11	-8		
78	974	375	599	1					2	2		19	9	-20	-11		
79	995	377	618	1					2			12	10	-11	-13		
80～84	4,599	1,694	2,905	6	9	1	2	2	8	4	5	111	77	-110	-79		
80	906	342	564	1	1			1	1	1	1	16	9	-17	-10		
81	938	353	585		1					1	2	16	9	-17	-10		
82	862	319	543		2	1	1	1	3			23	17	-23	-17		
83	937	329	608	3	1		1		1	1	1	28	26	-26	-26		
84	956	351	605	2	4				3	1	1	28	16	-27	-16		
85～89	4,018	1,368	2,650	4	15	1	2	1	5	1	3	177	181	-174	-172		
85	968	363	605	1	4			1	1		2	30	24	-30	-23		
86	882	301	581	2	1	1			1	1		37	38	-35	-38		
87	749	268	481		3							37	37	-37	-34		
88	786	249	537		7				3		1	35	39	-35	-36		
89	633	187	446	1			2					38	43	-37	-41		
90～94	2,049	501	1,548	3	9		2	1	8		4	102	239	-100	-240		
90	567	158	409		3				1			26	59	-26	-57		
91	507	135	372	1	3			1	1		1	27	53	-27	-52		
92	414	91	323	1	1		1				2	14	54	-13	-55		
93	342	58	284		2		1		1			23	36	-23	-34		
94	219	59	160	1					4		1	12	37	-11	-42		
95～99	506	84	422	1	2				1		1	33	108	-32	-108		
95	180	35	145		1				1			13	22	-13	-22		
96	150	32	118		1						1	10	30	-10	-30		
97	75	6	69									6	24	-6	-24		
98	43	3	40									2	20	-2	-20		
99	58	8	50	1								2	12	-1	-12		
100以上	63	5	58		1							7	32	-7	-31		
											出生数	男	198	女	186	計	384

市町村名：北秋田市

年 齢	令和3年10月1日現在人口			令和2年10月～令和3年9月の人口動態											
				入				出				死 亡		差引増減	
	総数	男	女	(県内)		県外		(県内)		県外		男	女	男	女
総 数	29,478	13,818	15,660	124	148	127	80	173	148	170	171	294	332	-339	-381
0～4	548	286	262	5	14	6	2	5	8	4	3		1	49	46
0	88	48	40	1					1				1	48	40
1	97	43	54	1	7	1	1				2			2	6
2	90	48	42	1	2	4		2	2					3	
3	152	78	74	1	4	1	1	1	3	2	1			-1	1
4	121	69	52	1	1			2	2	2				-3	-1
5～9	818	412	406	4	5	1	1	6	3	1	2			-2	1
5	173	86	87	2	2	1		2	2					1	
6	139	64	75	1				1	1	1	1			-1	-2
7	149	77	72		2		1	1			1			-1	2
8	161	84	77		1			1						-1	1
9	196	101	95	1				1							
10～14	964	481	483	6	7		2	2		1	1			3	8
10	171	91	80												
11	200	109	91	3	1		1	1						2	2
12	180	88	92	1	2		1			1	1				2
13	204	96	108		4			1						-1	4
14	209	97	112	2										2	
15～19	927	463	464	3	3	6	1	7	13	33	32	1		-32	-41
15	211	104	107				1		1	2				-2	
16	212	103	109						1						-1
17	204	107	97		1				3			1		-1	-2
18	192	100	92	1		2		1	4	9	15			-7	-19
19	108	49	59	2	2	4		6	4	22	17			-22	-19
20～24	581	316	265	16	28	21	21	25	25	41	50			-29	-26
20	105	58	47		1	4	1			8	16			-4	-14
21	103	58	45	4	1	1	4	5	4	6	8			-6	-7
22	121	65	56	6	9	5	7	7	6	6	10			-2	
23	119	64	55	5	8	5	5	9	11	13	8			-12	-6
24	133	71	62	1	9	6	4	4	4	8	8			-5	1
25～29	803	447	356	13	24	22	17	31	31	20	23	1	1	-17	-14
25	121	64	57	1	5	4	5	10	6	8	8		1	-13	-5
26	159	100	59	3	6	7	2	6	10	6	4			-2	-6
27	178	98	80	4	2	6	1	3	3	2	2			5	-2
28	164	92	72	2	8	4	3	6	5	3	5	1		-4	1
29	181	93	88	3	3	1	6	6	7	1	4			-3	-2
30～34	921	520	401	15	14	7	11	24	21	15	13			-17	-9
30	139	97	42	3	5	1	1	6	8	1	6			-3	-8
31	177	98	79	1	2	2	2	3	5	1	3			-1	-4
32	211	115	96	8	5	2	2	6	2	7	2			-3	3
33	193	109	84	3	1	1	2	4	4	2	1			-2	-2
34	201	101	100		1	1	4	5	2	4	1			-8	2
35～39	1,207	656	551	8	8	11	6	12	6	8	14		1	-1	-7
35	214	113	101	1	1	4	1	4	2	2	2			-1	-2
36	229	136	93	2	1	2	2	1	1	3	4				-2
37	263	131	132	2	3	1	2	4	1	1	4			-2	
38	243	136	107	2	1			2	1	2	2			-2	-2
39	258	140	118	1	2	4	1	1	1		2		1	4	-1
40～44	1,459	765	694	6	8	8	1	10	7	9	3	1	4	-6	-5
40	244	130	114	1	2	1		1	1	2			2	-1	-1
41	249	136	113	3	1	3		1	1	1	1	1		3	-1
42	295	158	137	1	1	2	1	3	1	1	1		1	-1	-1
43	318	159	159	1	1	2		2	2	4				-3	-1
44	353	182	171		3			3	2	1	1		1	-4	-1
45～49	1,705	910	795	16	9	9	4	5	8	7	5	3	1	10	-1
45	381	197	184	2	3	2	1	2	1	3	1	1		-2	2
46	334	169	165	3	1	2	1		2	1				4	
47	324	186	138	4	3	2	2		3	2	1	1		3	1
48	328	177	151	6		1		2	1		3			5	-4
49	338	181	157	1	2		2	1	1	1		1	1		

注1) 0歳の「差引増減」は、出生数を含めて算出している。

注2) 年齢別人口は、令和2年国勢調査の「年齢不詳」をあん分等により補完した「不詳補完値」を用いて算出している。

(単位：人)

年 齢	令和3年10月1日現在人口			令和2年10月～令和3年9月の人口動態													
				転 入				転 出				死 亡		差引増減			
	総 数	男	女	(県 内)		県 外		(県 内)		県 外		男	女	男	女		
				男	女	男	女	男	女	男	女						
50～54	1,789	913	876	7	7	9	3	16	4	6	1	3	3	-9	2		
50	350	185	165	1	1		1	2	2	2				-3			
51	395	203	192		1	4		4	1	3	1		1	-3	-2		
52	361	185	176	3	2	2	1	3						2	3		
53	321	154	167	1	1	3		4	1	1		2		-3			
54	362	186	176	2	2		1	3				1	2	-2	1		
55～59	1,962	1,016	946	8	2	4	3	11	3	8	4	7	7	-14	-9		
55	289	160	129	4				3		3		2		-4			
56	399	206	193	1	2	1		3	1	1	1	3	1	-5	-1		
57	433	226	207	2		1	2	3		2	1		2	-2	-1		
58	395	201	194	1				1		2	1	1	1	-3	-2		
59	446	223	223			2	1	1	2		1	1	3		-5		
60～64	2,438	1,183	1,255	2	2	6	3	3	2	5	4	8	5	-8	-6		
60	489	248	241	1		1	1	1	2			3	1	-2	-2		
61	483	243	240			1				2	1	1	1	-2	-2		
62	511	245	266		1	2	1				2		2	2	-2		
63	465	219	246		1		1	1		1		3	1	-5	1		
64	490	228	262	1		2		1		2	1	1		-1	-1		
65～69	2,754	1,351	1,403	8	7	10	2	4	1	2	4	16	6	-4	-2		
65	492	248	244	2	2	5		1	1		1	6					
66	526	266	260	3		1				2	1			2	-1		
67	549	264	285	1	3	3						7	2	-3	1		
68	598	299	299	1	2		1	1			1	2	2	-2			
69	589	274	315	1		1	1	2			1	1	2	-1	-2		
70～74	3,206	1,522	1,684	3	1	3	1	1	1	5	3	38	11	-38	-13		
70	644	295	349		1					1	1	9	2	-10	-2		
71	642	307	335	1		2					1	7	3	-4	-4		
72	669	335	334	1			1	1		3	1	4	3	-7	-3		
73	646	305	341						1			10	2	-10	-3		
74	605	280	325	1		1				1		8	1	-7	-1		
75～79	2,191	940	1,251		2	1	1	3	2	1	1	30	18	-33	-18		
75	368	153	215		1		1		1			3	4	-3	-3		
76	384	166	218									7		-7			
77	478	207	271			1			1			8	6	-7	-7		
78	461	188	273					1			1	8	2	-9	-3		
79	500	226	274		1			2		1		4	6	-7	-5		
80～84	2,153	779	1,374	2	3	1		4	2	2	2	53	48	-56	-49		
80	421	166	255		1				1			9	5	-9	-5		
81	412	149	263			1		1	1	1	1	5	7	-6	-9		
82	422	155	267	2	1					1		13	9	-12	-8		
83	466	156	310					1				13	14	-14	-14		
84	432	153	279		1			2			1	13	13	-15	-13		
85～89	1,810	574	1,236		1	1	1	3	7	1	4	77	69	-80	-78		
85	443	146	297					2	3	1	1	17	10	-20	-14		
86	402	141	261									16	8	-16	-8		
87	342	113	229		1	1					2	13	13	-12	-14		
88	337	94	243						3			18	24	-18	-27		
89	286	80	206				1	1	1		1	13	14	-14	-15		
90～94	947	236	711	2	2	1		1	3	1	2	39	88	-38	-91		
90	278	75	203	1	1	1		1	1	1	1	11	21	-11	-22		
91	229	58	171									10	19	-10	-20		
92	177	48	129						2			9	19	-9	-21		
93	163	38	125	1	1							5	19	-4	-18		
94	100	17	83									4	10	-4	-10		
95～99	267	46	221		1				1			13	59	-13	-59		
95	98	19	79									6	16	-6	-16		
96	67	14	53									3	12	-3	-12		
97	52	10	42						1			1	12	-1	-13		
98	26	2	24		1							2	7	-2	-6		
99	24	1	23									1	12	-1	-12		
100以上	28	2	26									4	10	-4	-10		
											出生数	男	47	女	42	計	89

市町村名：にかほ市

年 齢	令和3年10月1日現在人口			令和2年10月～令和3年9月の人口動態											
				入				出				死 亡		差引増減	
	総数	男	女	(県内)		県外		(県内)		県外		男	女	男	女
総 数	23,003	11,041	11,962	92	74	177	101	165	106	144	151	191	213	-177	-255
0～4	549	278	271	3	8	11	9	4	5	3	1			61	51
0	94	51	43		2		2	2	1	1				51	43
1	87	48	39	1	2	3	1	1		1				2	3
2	122	65	57	1	1	4	1	1	1					4	1
3	127	69	58		1	3				2			1	3	-2
4	119	45	74	1	2	1	5		1	1				1	6
5～9	728	358	370	2	3	3	2	7	2	2	3				-4
5	143	61	82	1	1	2	1	2	1					1	1
6	141	62	79		1	1		2		1	1			-2	
7	134	64	70		1		1	2	1		2			-2	-1
8	141	82	59	1							1				
9	169	89	80					1						-1	
10～14	873	428	445	1		1	1	3	4	1				-2	-3
10	196	88	108				1		2	1				-1	-1
11	151	77	74	1				2						-1	
12	151	74	77						1						-1
13	177	86	91			1		1							
14	198	103	95						1						-1
15～19	968	511	457	8	3	5	1	7	8	18	33			-12	-37
15	196	104	92						1						-1
16	208	108	100						1						-1
17	211	110	101					1	1					-1	-1
18	201	101	100	3	1	1		1	2	8	16			-5	-17
19	152	88	64	5	2	4	1	5	3	10	17			-6	-17
20～24	562	351	211	18	8	40	25	21	19	47	50			-10	-36
20	123	75	48	1		1	7	4	7	9	10			-11	-10
21	109	62	47	1	4		2	2	3	5	11			-6	-8
22	100	69	31	5		9	3	3	2	12	10			-1	-9
23	95	52	43	6	2	9	8	7	3	12	14			-4	-7
24	135	93	42	5	2	21	5	5	4	9	5			12	-2
25～29	734	476	258	11	12	55	17	58	17	33	20			-25	-8
25	147	93	54	4	2	24	2	10	3	10	3			8	-2
26	157	106	51	5	2	8	2	7	6	10	3			-4	-5
27	151	98	53	1	3	3	3	15	3	5	1			-16	2
28	147	101	46		4	14	3	10	3	2	7			2	-3
29	132	78	54	1	1	6	7	16	2	6	6			-15	
30～34	789	431	358	12	11	12	10	16	9	7	10			1	2
30	124	68	56			3	1	8	2	3	1			-8	-2
31	148	79	69	2	2	2		4	1		4				-3
32	181	106	75	4	3	2	4	1	2	1	2			4	3
33	155	87	68	2	2	1	4		3	3	2				1
34	181	91	90	4	4	4	1	3	1		1			5	3
35～39	1,067	570	497	14	6	8	6	10	6	6	8			6	-2
35	183	101	82	3		2	2	4	1	1	2				-1
36	187	97	90	1	3	1	2	1	1	1	2				2
37	239	126	113	4			1		2	1	1			3	-2
38	214	121	93	4	3	3	1	3	1	3	2			1	1
39	244	125	119	2		2		2	1		1			2	-2
40～44	1,340	685	655	9	9	10	8	4	8	5	5	2	2	8	2
40	247	125	122	3	1	2	1		2	3	2	1	1	1	-3
41	266	130	136	2	4		1	1	1	1	1	1	1		2
42	300	149	151	4	4	2	2	1	2	1	1			4	3
43	256	137	119			3	1	1	2	1				1	-1
44	271	144	127			3	3	1	1		1			2	1
45～49	1,477	754	723	4	3	7	5	14	6	10	2	2	1	-15	-1
45	309	144	165	2	1	1	1	3	2	2		2		-4	
46	271	139	132		2			2	1	3	1			-5	
47	324	172	152	2		1	1	2		3			1	-2	
48	308	173	135			4	1	5	2	1	1			-2	-2
49	265	126	139			1	2	2	1	1				-2	1

注1) 0歳の「差引増減」は、出生数を含めて算出している。

注2) 年齢別人口は、令和2年国勢調査の「年齢不詳」をあん分等により補完した「不詳補完値」を用いて算出している。

(単位：人)

年 齢	令和3年10月1日現在人口			令和2年10月～令和3年9月の人口動態											
				転 入				転 出				死 亡		差引増減	
	総 数	男	女	(県 内)		県 外		(県 内)		県 外		男	女	男	女
				男	女	男	女	男	女	男	女				
50～54	1,544	793	751	4	1	2	2	3	6	4	1	1		-2	-4
50	296	157	139			1		2	3	1		1		-3	-3
51	307	156	151	3	1		1		1					3	1
52	293	144	149			1			1					1	-1
53	303	156	147	1				1			1				-1
54	345	180	165				1		1	3				-3	
55～59	1,522	749	773	2		6	2	5	5	5	4	4		-6	-7
55	267	131	136	2				1		1					
56	326	155	171			1		2	2		1	2		-3	-3
57	307	157	150			2	1		1	2	1				-1
58	312	158	154			1	1	1	2	1	1	2		-3	-2
59	310	148	162			2		1		1	1				-1
60～64	1,717	834	883	1	1	5	4	4	2			9	3	-7	
60	350	172	178				3	2				3	1	-2	-1
61	340	170	170	1		1	1		1			1	1	1	-1
62	335	182	153				2	2	1			2	1	-4	
63	349	153	196									3		-3	
64	343	157	186		1	1	1							1	2
65～69	2,070	1,003	1,067	1	1	6	5	3	2	1	5	14	4	-11	-5
65	373	173	200				3					5		-2	
66	405	200	205		1	1	2	2	1		2	1	1	-2	-1
67	424	227	197			1	2	1	1			3	2	-3	-1
68	427	212	215	1		1	1			1	2	1		-1	-1
69	441	191	250								1	4	1	-4	-2
70～74	2,320	1,110	1,210		2	3	1	1	3	2	4	20	6	-20	-10
70	435	191	244			1			1	1	1	4	1	-4	-2
71	481	221	260		1	1	1	1	2	1	3	4	2	-5	-5
72	503	248	255		1	1					1	6	1	-5	-1
73	446	224	222									2	1	-2	-1
74	455	226	229									4	1	-4	-1
75～79	1,499	644	855			1	2	1			2	13	6	-13	-6
75	273	125	148									2	1	-2	-1
76	269	109	160			1	1					2		-1	1
77	337	145	192									4	2	-4	-2
78	313	134	179					1				1	2	-2	-2
79	307	131	176				1				2	4	1	-4	-2
80～84	1,436	532	904	1	2	1		3	2		1	43	27	-44	-28
80	313	131	182									11	6	-11	-6
81	274	112	162									7	4	-7	-4
82	261	97	164		1			1	1			8	8	-9	-8
83	273	81	192		1			2	1		1	9	7	-11	-8
84	315	111	204	1		1						8	2	-6	-2
85～89	1,126	392	734			1		1	1		2	44	50	-44	-53
85	271	94	177									9	8	-9	-8
86	239	91	148						1			12	4	-12	-5
87	202	70	132							1		7	12	-7	-13
88	239	85	154			1						10	12	-9	-12
89	175	52	123					1			1	6	14	-7	-15
90～94	537	123	414	1	3		1		1			30	77	-29	-74
90	151	33	118		1							6	15	-6	-14
91	128	34	94		1				1			7	19	-7	-19
92	100	24	76		1							3	12	-3	-11
93	98	26	72				1					5	20	-5	-19
94	60	6	54	1								9	11	-8	-11
95～99	129	16	113		1							7	29	-7	-28
95	48	10	38									3	10	-3	-10
96	32	4	28									1	6	-1	-6
97	22		22		1							1	5	-1	-4
98	15	1	14									2	6	-2	-6
99	12	1	11										2		-2
100以上	16	3	13									2	8	-2	-8
								出生数	男	54	女	40	計		94

市町村名：仙北市

年 齢	令和3年10月1日現在人口			令和2年10月～令和3年9月の人口動態											
				入				出				死 亡		差引増減	
	総数	男	女	(県内)		県外		(県内)		県外		男	女	男	女
総 数	24,037	11,124	12,913	91	78	111	98	115	116	153	146	250	251	-284	-289
0～4	477	230	247	2	4	8	7	5	8	3	2	1		33	49
0	77	31	46			1	1		1	2	1			31	46
1	93	45	48	1	3	2	2	3	1	1					4
2	93	55	38		1	3	2	1	2	1	1	1			
3	91	38	53				1		2						-1
4	123	61	62	1		2	2	1	2					2	
5～9	668	328	340	2	2	1	5	3	4	4	2			-4	1
5	122	60	62				4	2		1				-3	4
6	147	81	66		1						1				
7	123	62	61	2					2	2					-2
8	118	49	69		1	1			1		1			1	-1
9	158	76	82				1	1	1	1				-2	
10～14	895	439	456	1	1	4	1		4	1	4			4	-6
10	172	85	87			1	1		1		1			1	-1
11	155	78	77	1	1				1					1	
12	188	88	100			1			1	1	1				-2
13	182	89	93			1			1		1			1	-2
14	198	99	99			1					1			1	-1
15～19	876	439	437		2	3	2	6	7	26	17			-29	-20
15	181	93	88						1	2				-2	-1
16	187	88	99						1						-1
17	195	95	100			1				1					
18	180	99	81				2	1	2	12	7			-13	-7
19	133	64	69		2	2		5	3	11	10			-14	-11
20～24	496	255	241	16	18	20	17	25	15	46	39			-35	-19
20	115	59	56	4	2	1	4	5	1	6	5			-6	
21	82	45	37	1	6	1	1	5	5	8	8			-11	-6
22	80	48	32	5	1	5	3	3	2	10	16			-3	-14
23	108	50	58		2	9	7	9	4	14	5			-14	
24	111	53	58	6	7	4	2	3	3	8	5			-1	1
25～29	636	329	307	18	10	20	19	16	20	24	21			-2	-12
25	122	62	60	5		5	6	3	2	3	1			4	3
26	122	71	51	6	2	4	5	6	6	8	5			-4	-4
27	121	54	67	4	3	3	1	3	4	3	3			1	-3
28	145	79	66	2	3	3	4	3	4	6	6			-4	-3
29	126	63	63	1	2	5	3	1	4	4	6			1	-5
30～34	766	415	351	7	6	11	11	17	10	9	10	1		-9	-3
30	132	72	60	2	3	4	3	2	6	4	1				-1
31	147	77	70		2	3	2	9	1	3	2			-9	1
32	149	88	61	1	1	1	2	1	1	2	1	1		-2	1
33	146	70	76	1		1	2	2	1		2				-1
34	192	108	84	3	2	2		3	1		4			2	-3
35～39	1,093	540	553	12	4	7	8	11	15	6	10		1	2	-14
35	186	83	103		1	4	1	3	5	3	1			-2	-4
36	225	125	100	7	3	2	2		5		5			9	-5
37	214	106	108	1		1	4	2		2	3		1	-2	
38	228	112	116	3			1	3	4	1				-1	-3
39	240	114	126	1				3	1		1			-2	-2
40～44	1,365	711	654	9	5	7	4	10	8	5	7	1			-6
40	239	125	114	2	1	3	1	3	1	1	1			1	
41	300	156	144	3		1	1	1	2		2	1		2	-3
42	266	132	134	1	3	1	1	2		2	2			-2	2
43	300	151	149	1	1	2		2	2		1			1	-2
44	260	147	113	2			1	2	3	2	1			-2	-3
45～49	1,491	768	723	5	1	7	6	5	8	4	12	1		2	-13
45	296	160	136	3	1	3	1	1	1		1			5	
46	293	136	157	1		1	2	3	1	1	3			-2	-2
47	274	143	131				2		2		3	1		-1	-3
48	292	153	139			2		1	3		1			1	-4
49	336	176	160	1		1		1		3	4			-1	-4

注1) 0歳の「差引増減」は、出生数を含めて算出している。

注2) 年齢別人口は、令和2年国勢調査の「年齢不詳」をあん分等により補完した「不詳補完値」を用いて算出している。



(単位：人)

年 齢	令和3年10月1日現在人口			令和2年10月～令和3年9月の人口動態											
				転 入				転 出				死 亡		差引増減	
	総 数	男	女	(県 内)		県 外		(県 内)		県 外		男	女	男	女
				男	女	男	女	男	女	男	女				
50～54	1,368	690	678	1	4	5	8	4	3	7	9	4	3	-9	-3
50	300	145	155	1	1		4	2		3	4	2		-6	1
51	281	152	129				1		1		3	1	2	-1	-5
52	262	136	126		1	2	3	2							4
53	252	119	133		2	2			2	1	2	1	1		-3
54	273	138	135			1				3				-2	
55～59	1,465	733	732	2	3	2	1	7	2	4	2	3	3	-10	-3
55	204	98	106				1	2	1		2			-2	-2
56	266	133	133					1		1		2		-4	
57	322	156	166	1	2	1		1	1	2		1	3	-2	-2
58	319	153	166	1	1									1	1
59	354	193	161			1		3		1				-3	
60～64	1,936	933	1,003	9	5	2	1	1		5	3	7	4	-2	-1
60	362	164	198	1	1						2			1	-1
61	383	186	197	5	1			1		1		1	1	2	
62	356	169	187	1	3	1				2	1	2	1	-2	1
63	420	189	231	1						1		2	1	-2	-1
64	415	225	190	1		1	1			1		2	1	-1	
65～69	2,239	1,066	1,173	1	4	4	2		2	2		22	3	-19	1
65	409	180	229		3	2	1		1	2		3		-3	3
66	408	208	200	1		1	1					3	3	-1	-2
67	476	240	236		1							2		-2	1
68	500	226	274						1			6		-6	-1
69	446	212	234			1						8		-7	
70～74	2,739	1,285	1,454	5	3	3	2	2	1	1	1	29	7	-24	-4
70	509	232	277	1		1	1		1	1		4	1	-3	-1
71	562	253	309			1					1	2	2	-1	-3
72	596	293	303	2			1	1				6	2	-5	-1
73	555	249	306		1	1						8	1	-7	
74	517	258	259	2	2			1				9	1	-8	1
75～79	1,578	691	887	1	1	2	2	1	1	2	2	29	10	-29	-10
75	287	130	157	1		2	1					6	2	-3	-1
76	298	133	165				1					6	2	-6	-2
77	327	151	176								1	4	1	-4	-2
78	333	144	189		1			1		1		7	3	-9	-2
79	333	133	200						1	1		6	2	-7	-3
80～84	1,636	611	1,025		2	3	2	2	4	1	2	39	31	-39	-33
80	331	139	192			1		1			1	6	6	-6	-7
81	355	128	227				1			1		7	3	-8	-2
82	307	116	191				1				1	8	4	-8	-5
83	352	128	224									10	10	-10	-10
84	291	100	191		2	2		1	3			8	8	-7	-9
85～89	1,363	449	914			2			3	3	3	61	69	-62	-75
85	347	122	225			1				1		10	9	-10	-9
86	300	105	195							2	1	5	9	-7	-10
87	229	78	151						1			13	20	-13	-21
88	264	79	185						2		2	14	14	-14	-18
89	223	65	158			1						19	17	-18	-17
90～94	740	171	569		3				1			40	65	-40	-63
90	217	56	161		1							13	12	-13	-11
91	160	41	119		1							9	12	-9	-11
92	165	38	127		1				1			6	16	-6	-16
93	126	23	103									9	13	-9	-13
94	72	13	59									3	12	-3	-12
95～99	185	38	147									9	40	-9	-40
95	63	17	46									4	11	-4	-11
96	51	10	41									2	9	-2	-9
97	26	6	20									1	11	-1	-11
98	23	3	20										4		-4
99	22	2	20									2	5	-2	-5
100以上	25	3	22									3	15	-3	-15
								出生数	男	32	女	48	計	80	

市町村名：鹿角郡(小坂町)

年 齢	令和3年10月1日現在人口			令和2年10月 ～ 令和3年9月の人口動態											
				入				出				死 亡		差引増減	
	総数	男	女	(県内)		県外		(県内)		県外		男	女	男	女
総 数	4,686	2,194	2,492	21	22	35	29	26	30	24	29	53	54	-38	-56
0～4	96	57	39	2	5		4	1	2					10	13
0	17	9	8	1	2			1						9	8
1	19	10	9		1		2								3
2	16	9	7		1		1		1						1
3	25	18	7	1	1		1		1					1	1
4	19	11	8												
5～9	105	57	48	1		1	1	1			1			1	
5	25	16	9	1		1								2	
6	13	3	10												
7	27	18	9					1						-1	
8	16	9	7				1				1				
9	24	11	13												
10～14	150	65	85		1			1		1	1			-2	
10	26	8	18		1										1
11	30	12	18					1		1				-2	
12	27	13	14												
13	34	15	19								1				-1
14	33	17	16												
15～19	161	89	72	1		1	1			7	10			-5	-9
15	26	15	11	1										1	
16	35	14	21				1								1
17	37	26	11												
18	40	22	18							2	8			-2	-8
19	23	12	11			1				5	2			-4	-2
20～24	92	53	39	2	1	6	3	3	5	5	10				-11
20	17	8	9							1	1			-1	-1
21	19	12	7			2	1	1	1	1	2			-2	-2
22	11	9	2	1		1	1	1	2	1	3			-4	-4
23	22	10	12		1			1	2		3			-1	-4
24	23	14	9	1		3	1			2	1			2	
25～29	152	87	65	5	7	10	8	2	4	5	2			8	9
25	31	16	15	1		4	4	1			1			4	3
26	31	23	8	2	2	2				1				3	2
27	38	17	21		5	1			1	2				-1	4
28	34	20	14	2		1	3		1		1			3	1
29	18	11	7			2	1	1	2	2				-1	-1
30～34	132	72	60	3	1	5	2	2	1	3	1	1		2	1
30	30	17	13			1	1		1		1			1	-1
31	19	10	9	1	1	1		1		1		1		-1	1
32	26	12	14			2		1						1	
33	23	13	10	2		1	1			2				1	1
34	34	20	14												
35～39	172	93	79	1	2	1		1	2	1	1				-1
35	29	14	15	1	1			1	2						-1
36	30	15	15		1					1				-1	1
37	35	20	15			1					1			1	-1
38	39	23	16												
39	39	21	18												
40～44	224	114	110		1	2	3				1			2	3
40	39	19	20			1	1							1	1
41	40	24	16			1	1							1	1
42	54	22	32								1				-1
43	53	28	25												
44	38	21	17		1		1								2
45～49	252	126	126	1		1		5	3	1	1			-4	-4
45	37	18	19					1						-1	
46	40	20	20					1			1			-1	-1
47	61	31	30					1	1					-1	-1
48	58	27	31			1		1	1	1				-1	-1
49	56	30	26	1				1	1					-1	-1

注1) 0歳の「差引増減」は、出生数を含めて算出している。

注2) 年齢別人口は、令和2年国勢調査の「年齢不詳」をあん分等により補完した「不詳補完値」を用いて算出している。

(単位：人)

年 齢	令和3年10月1日現在人口			令和2年10月～令和3年9月の人口動態											
				入				出				死 亡		差引増減	
	総 数	男	女	(県 内)		県 外		(県 内)		県 外		男	女	男	女
				男	女	男	女	男	女	男	女				
50～54	320	166	154	1	1	2	1	3	2	1	1	2		-3	-1
50	57	31	26		1										1
51	57	32	25					1	1			1		-2	-1
52	73	41	32	1		1		2							
53	69	31	38			1	1					1			1
54	64	31	33						1	1	1			-1	-2
55～59	352	184	168	1		1	1	2	2			1	1	-1	-2
55	60	32	28						1						-1
56	85	47	38					2	1				1	-2	-2
57	73	34	39				1								1
58	67	36	31												
59	67	35	32	1		1						1		1	
60～64	344	181	163	2			1	2	1			1	1	-1	-1
60	69	37	32					2						-2	
61	68	35	33	1					1					1	-1
62	64	38	26	1			1					1			1
63	77	42	35										1		-1
64	66	29	37												
65～69	416	192	224			3	1	1				6	1	-4	
65	88	35	53				1								1
66	95	43	52			1						2		-1	
67	70	34	36									1		-1	
68	83	40	43									2		-2	
69	80	40	40			2		1				1	1		-1
70～74	509	254	255		2				3			8	4	-8	-5
70	81	45	36						1			1	1	-1	-2
71	104	52	52									2	1	-2	-1
72	121	58	63		2				1			1	1	-1	-1
73	99	44	55						1			2	1	-2	-2
74	104	55	49									2		-2	
75～79	363	144	219	1		1	1	1				7	4	-6	-3
75	63	29	34												
76	61	33	28												
77	80	26	54									2	1	-2	-1
78	66	22	44	1		1	1	1				4		-3	1
79	93	34	59									1	3	-1	-3
80～84	371	130	241			1		1	3			6	4	-6	-7
80	67	26	41					1						-1	
81	79	31	48			1						2	1	-1	-1
82	67	24	43						1			1		-1	-1
83	72	22	50						1			1	2	-1	-3
84	86	27	59						1			2	1	-2	-2
85～89	306	95	211				2		2			9	8	-9	-8
85	75	23	52				2					3		-3	2
86	73	25	48										3		-3
87	58	16	42						1			3	3	-3	-4
88	47	16	31						1			2	1	-2	-2
89	53	15	38									1	1	-1	-1
90～94	138	34	104		1							10	12	-10	-11
90	40	9	31									2	4	-2	-4
91	38	9	29									1	2	-1	-2
92	26	7	19									4	2	-4	-2
93	19	7	12			1							1		
94	15	2	13									3	3	-3	-3
95～99	23		23									2	13	-2	-13
95	9	1	8									1	5	-1	-5
96	7		7										6		-6
97	2		2												
98	4		4										1		-1
99	1	-1	2									1	1	-1	-1
100以上	8	1	7										6		-6
								出生数	男	9	女	6	計		15

市町村名：北秋田郡(上小阿仁村)

年 齢	令和3年10月1日現在人口			令和2年10月～令和3年9月の人口動態											
				転 入				転 出				死 亡		差引増減	
	総数	男	女	(県内)		県外		(県内)		県外		男	女	男	女
総 数	1,982	946	1,036	12	8	5	4	14	12	8	7	36	36	-40	-41
0～4	26	12	14					1							2
0	3	1	2												2
1	6	3	3					1						-1	
2	7	2	5												
3	4	2	2												
4	6	4	2												
5～9	37	19	18												
5	7	3	4												
6	3	3													
7	9	3	6												
8	12	6	6												
9	6	4	2												
10～14	43	23	20												
10	8	5	3												
11	10	5	5												
12	8	2	6												
13	8	6	2												
14	9	5	4												
15～19	44	19	25		1	1				2	1			-1	
15	13	6	7												
16	12	5	7												
17	6	2	4												
18	5	2	3			1				1					
19	8	4	4		1					1	1			-1	
20～24	32	21	11			1			4	3	3			-2	-7
20	1	2	-1												-2
21	4	4							1		2				-1
22	8	5	3							1				-1	
23	7	5	2						2	2				-2	-2
24	12	5	7			1			1		1			1	-2
25～29	52	31	21		2	1	2	1	1	1	2			-1	1
25	5	2	3		1		1	1			1				1
26	9	6	3			1		1							
27	13	7	6		1					1				-1	1
28	13	11	2				1		1		1				-1
29	12	5	7												
30～34	45	27	18	1	1			4		1				-4	1
30	9	6	3					1						-1	
31	7	4	3												
32	10	8	2	1				2						-1	
33	10	4	6		1			1		1				-2	1
34	9	5	4												
35～39	57	41	16	1	1	1		1	2					1	-1
35	5	4	1												
36	13	9	4	1		1		1						1	
37	15	9	6												
38	11	9	2						1						-1
39	13	10	3		1				1						
40～44	74	36	38												
40	11	7	4												
41	21	8	13												
42	15	7	8												
43	14	8	6												
44	13	6	7												
45～49	91	51	40					1	1	1				-2	-1
45	21	10	11												
46	17	11	6												
47	19	5	14					1						-1	
48	15	11	4												
49	19	14	5						1	1				-1	-1

注1) 0歳の「差引増減」は、出生数を含めて算出している。

注2) 年齢別人口は、令和2年国勢調査の「年齢不詳」をあん分等により補完した「不詳補完値」を用いて算出している。

(単位：人)

年 齢	令和3年10月1日現在人口			令和2年10月～令和3年9月の人口動態												
				転 入				転 出				死 亡		差引増減		
	総 数	男	女	(県 内)		県 外		(県 内)		県 外		男	女	男	女	
				男	女	男	女	男	女	男	女					
50～54	130	64	66		1		2		1						2	
50	22	7	15													
51	31	17	14				1								1	
52	22	14	8						1							
53	29	13	16													
54	26	13	13		1										1	
55～59	132	73	59	1				1	1						-1	
55	24	15	9	1					1					1	-1	
56	26	11	15													
57	25	18	7													
58	26	12	14					1							-1	
59	31	17	14													
60～64	148	78	70	1			1					1		1		
60	31	19	12	1										1		
61	23	11	12													
62	34	17	17			1								1		
63	33	18	15									1			-1	
64	27	13	14													
65～69	212	116	96					1				1			-2	
65	32	14	18					1							-1	
66	57	34	23													
67	28	19	9													
68	44	22	22													
69	51	27	24									1			-1	
70～74	217	103	114	1								5			-4	
70	40	22	18									1			-1	
71	47	26	21									1			-1	
72	56	20	36	1								1				
73	32	20	12													
74	42	15	27									2			-2	
75～79	184	81	103	2				1			1	3	2		-2	-3
75	28	9	19											1		-1
76	22	13	9													
77	44	18	26					1				1			-2	
78	43	20	23										1			-1
79	47	21	26	2							1	2				-1
80～84	173	67	106	2				1				6	2		-5	-2
80	29	6	23									1			-1	
81	40	15	25											1		-1
82	35	14	21					1				1	1		-2	-1
83	36	16	20	1								1				
84	33	16	17	1								3	1		-2	-1
85～89	155	53	102	2				1	1			7	10		-6	-11
85	38	21	17	2								2	2		-2	-2
86	29	11	18									1	2		-1	-2
87	29	6	23						1			2	1		-2	-2
88	34	11	23									1	3		-1	-3
89	25	4	21					1				1	2		-2	-2
90～94	102	30	72	1	1			1	1			10	14		-10	-14
90	28	9	19	1								2	3		-1	-3
91	22	9	13									4	4		-4	-4
92	15	5	10			1							5			-4
93	19	7	12					1	1			2	2		-3	-3
94	18		18									2			-2	
95～99	27	1	26			1						3	7		-3	-6
95	11	1	10										2			-2
96	4	-1	5									3	1		-3	-1
97	6		6			1							1			
98		1	-1										3			-3
99	6		6													
100以上	1		1										1			-1
								出生数	男	1	女	2	計		3	

市町村名：山本郡(藤里町、三種町、八峰町)

年 齢	令和3年10月1日現在人口			令和2年10月～令和3年9月の人口動態											
				入				出				死 亡		差引増減	
	総数	男	女	(県内)		県外		(県内)		県外		男	女	男	女
総 数	24,000	11,146	12,854	76	83	84	73	141	145	112	138	265	299	-339	-388
0～4	396	190	206	4	5	6	6	4	5	5	4			20	40
0	59	21	38	2	1						1			21	38
1	78	45	33	2	2	3	1	2	1	3	2				
2	70	26	44		1	1	2	2	1	1				-2	2
3	86	49	37		1	2			3	1	1			1	-3
4	103	49	54				3								3
5～9	577	272	305	1	2	1	1	4	1		2			-2	
5	110	48	62		1			1			1			-1	
6	102	50	52					1						-1	
7	112	57	55			1	1	1	1						
8	120	52	68								1				-1
9	133	65	68	1	1			1							1
10～14	742	361	381	1	2	2	1	2	2	1					1
10	128	55	73			1		1	1						-1
11	160	94	66	1			1	1							1
12	133	77	56		1				1						
13	158	63	95		1	1				1					1
14	163	72	91												
15～19	719	351	368	2	1	3	3	16	5	25	20			-36	-21
15	149	80	69					4						-4	
16	158	78	80		1	1		2						-1	1
17	152	83	69					3			1			-3	-1
18	149	62	87			1	1	5	2	15	7			-19	-8
19	111	48	63	2		1	2	2	3	10	12			-9	-13
20～24	357	198	159	13	7	12	16	24	25	34	55			-33	-57
20	75	44	31	3	1	2	1	2	3	9	7			-6	-8
21	74	31	43	4	3	2	6	4	4	5	13			-3	-8
22	83	53	30	2	1	3	4	8	6	6	18			-9	-19
23	56	30	26	1	1	4	3	8	7	9	13			-12	-16
24	69	40	29	3	1	1	2	2	5	5	4			-3	-6
25～29	541	322	219	12	13	15	10	18	18	18	17			-9	-12
25	92	61	31	4	3	2	3	3	8	3	4				-6
26	122	71	51	5	4	7	3	3	3	6	4			3	
27	96	55	41		5	2	1	6	1	3	4			-7	1
28	118	67	51	1	1	1	2	5	2	3	3			-6	-2
29	113	68	45	2		3	1	1	4	3	2			1	-5
30～34	734	370	364	8	12	8	13	15	10	9	9	1		-9	6
30	138	65	73		6		3		2	4	2			-4	5
31	145	77	68	1	1	1	1	4	1	1	1	1		-3	
32	147	75	72	2		6	4	6	4	2	2				-2
33	145	79	66	2	3		2	3	1	1	1			-2	3
34	159	74	85	3	2	1	3	2	2	2	3				
35～39	984	517	467	6	7	5	5	11	15	6	7	1		-7	-10
35	186	103	83	1		1	1	3	3		2			-1	-4
36	215	115	100	1	1	1			2	2	1				-2
37	178	92	86	1	3	2	2	4	4	2	1	1		-4	
38	194	94	100	1			2	3	2	2	1			-4	-1
39	211	113	98	2	3	1		1	4		2			2	-3
40～44	1,124	635	489	5	5	5	2	4	15	4	6			2	-14
40	221	132	89	1		4		2	2	3	1				-3
41	212	124	88	2	2	1			2		2			3	-2
42	196	112	84		2				5		1				-4
43	241	129	112	2			1		3		2			2	-4
44	254	138	116		1		1	2	3	1				-3	-1
45～49	1,357	696	661	3	1	3	4	10	6	3	4	3	2	-10	-7
45	277	145	132	1			1	2	2	1				-2	-1
46	266	145	121					2	1		1	1		-3	-2
47	288	145	143				1		1	1	2	1	1	-2	-3
48	261	124	137	2	1			2	1		1	1		-1	-1
49	265	137	128			3	2	4	1	1		1		-2	

注1) 0歳の「差引増減」は、出生数を含めて算出している。

注2) 年齢別人口は、令和2年国勢調査の「年齢不詳」をあん分等により補完した「不詳補完値」を用いて算出している。

(単位：人)

年 齢	令和3年10月1日現在人口			令和2年10月～令和3年9月の人口動態											
				転 入				転 出				死 亡		差引増減	
	総 数	男	女	(県 内)		県 外		(県 内)		県 外		男	女	男	女
				男	女	男	女	男	女	男	女				
50～54	1,424	723	701	1	3	6	2	8	9	1	2	4	1	-6	-7
50	267	120	147		1	2		1	1	1					
51	291	150	141		1	1	1	1	3		1				-2
52	317	163	154	1		1	1	2	1			3		-3	
53	279	141	138		1			2	2				1	-2	-2
54	270	149	121			2		2	2		1	1		-1	-3
55～59	1,612	764	848	3	2	2	3	5	5	1	1	5	3	-6	-4
55	254	123	131				1		1		1	2	1	-2	-2
56	311	151	160			1		1	2						-2
57	312	142	170	1			2	2		1		2		-4	2
58	359	172	187	2	1			1						1	1
59	376	176	200		1	1		1	2			1	2	-1	-3
60～64	2,144	1,097	1,047	5	8	4		3	5	2	2	8	4	-4	-3
60	366	185	181	1	2	1		1	1	1		1		-1	1
61	426	213	213	1		2				1				2	
62	439	232	207		2			1	2			4	4	-5	-4
63	426	217	209	1	2				1		2	2		-1	-1
64	487	250	237	2	2	1		1	1			1		1	1
65～69	2,416	1,192	1,224	3	1	6	2	5	4	2	2	15	12	-13	-15
65	442	209	233	1		1	1	1			1	1	2		-2
66	484	242	242					2	1			4	1	-6	-2
67	479	241	238	2		2		1		1		1	2	1	-2
68	477	236	241			1				1	1	7	5	-7	-6
69	534	264	270		1	2	1	1	3			2	2	-1	-3
70～74	2,810	1,369	1,441	1	1	4	2	5	3	1		31	12	-32	-12
70	518	258	260			1		2	1			9	1	-10	-2
71	612	323	289	1	1	1		1	2	1		6	2	-6	-3
72	620	306	314			1	1					5	1	-4	
73	545	238	307				1	1				5	4	-6	-3
74	515	244	271			1		1				6	4	-6	-4
75～79	1,777	742	1,035		2	2	1	2	2			32	13	-32	-12
75	269	118	151			1						6	2	-5	-2
76	312	138	174			1		1				4	2	-4	-2
77	375	159	216				1					6	2	-6	-1
78	359	142	217		1			1	2			7	3	-8	-4
79	462	185	277		1							9	4	-9	-3
80～84	1,740	647	1,093		2		1	2	1		3	46	31	-48	-32
80	392	179	213								1	6	4	-6	-5
81	333	105	228					1				9	7	-10	-7
82	328	114	214				1					9	3	-9	-2
83	350	122	228		2			1			1	14	4	-15	-3
84	337	127	210						1		1	8	13	-8	-15
85～89	1,521	475	1,046	3	4			1	8		2	66	58	-64	-64
85	342	127	215		2				1		1	17	16	-17	-16
86	353	100	253	1					2			11	10	-10	-12
87	295	98	197		1				1			10	5	-10	-5
88	278	78	200	2				1	1			14	15	-13	-16
89	253	72	181		1				3		1	14	12	-14	-15
90～94	807	198	609	5	2			2	2		2	44	98	-41	-100
90	249	64	185	1					1		1	16	18	-15	-20
91	188	55	133	1	1				1		1	9	21	-8	-22
92	150	28	122	1				2				6	21	-7	-21
93	141	29	112	2	1							8	22	-6	-21
94	79	22	57									5	16	-5	-16
95～99	192	27	165		3		1		3			7	49	-7	-48
95	81	13	68									3	11	-3	-11
96	50	5	45		2		1		1			3	12	-3	-10
97	22	6	16		1							1	15	-1	-14
98	26	2	24						2				4		-6
99	13	1	12										7		-7
100以上	26		26						1			2	16	-2	-17
								出生数	男	19	女	38	計		57

市町村名：藤里町

年 齢	令和3年10月1日現在人口			令和2年10月～令和3年9月の人口動態										死亡		差引増減	
				入				出									
	総数	男	女	(県内)		県外		(県内)		県外		男	女	男	女		
総数	2,806	1,339	1,467	13	13	20	14	18	21	11	15	49	40	-41	-49		
0～4	39	23	16	1	1	3	3							8	4		
0	5	5		1										5			
1	6	4	2		1	1								1	1		
2	9	4	5			1								1			
3	12	6	6			1								1			
4	7	4	3				3								3		
5～9	79	44	35		1		1		1						1		
5	18	9	9														
6	16	9	7														
7	11	6	5				1		1								
8	15	10	5														
9	19	10	9		1										1		
10～14	82	37	45														
10	14	6	8														
11	14	6	8														
12	19	11	8														
13	14	6	8														
14	21	8	13														
15～19	74	32	42		1			2		2				-4	1		
15	13	7	6														
16	15	5	10		1										1		
17	16	4	12														
18	20	8	12					1						-1			
19	10	8	2					1		2				-3			
20～24	20	11	9	1	1	1		5		4	8			-7	-7		
20	4	2	2	1						3	1			-2	-1		
21	3	3	-3								4			-4	-4		
22	5	3	2					3			1			-3	-1		
23	9	3	6		1	1		1			2			-1	-1		
24	2		2					1		1				-2			
25～29	64	46	18	1	1	7	1	1	1	2				5	1		
25	13	9	4						1						-1		
26	12	11	1			5		1		2				2			
27	13	8	5		1	1								1	1		
28	11	9	2			1	1							1	1		
29	15	9	6	1										1			
30～34	76	39	37	2	1	1	1	2	1	3				-2	1		
30	12	5	7				1		1	1				-1			
31	13	7	6														
32	22	13	9	1		1		2		1				-1			
33	14	9	5							1				-1			
34	15	5	10	1	1									1	1		
35～39	118	61	57	2		1	3	1	7		2			2	-6		
35	31	18	13	1			1							1	1		
36	22	12	10						1		1				-2		
37	15	5	10				1		2						-1		
38	32	14	18	1			1				1			1			
39	18	12	6			1		1	4						-4		
40～44	139	90	49	2	2	1			3		2			3	-3		
40	32	26	6			1			1		1			1	-2		
41	23	13	10	1	1						1			1			
42	27	14	13		1				1								
43	31	18	13	1										1			
44	26	19	7						1						-1		
45～49	146	82	64			1	2	1	2		1				-1		
45	31	19	12														
46	32	15	17														
47	23	16	7				1				1						
48	27	14	13					1	1					-1	-1		
49	33	18	15			1	1		1					1			

注1) 0歳の「差引増減」は、出生数を含めて算出している。

注2) 年齢別人口は、令和2年国勢調査の「年齢不詳」をあん分等により補完した「不詳補完値」を用いて算出している。



(単位：人)

年 齢	令和3年10月1日現在人口			令和2年10月～令和3年9月の人口動態											
				転 入				転 出				死 亡		差引増減	
	総 数	男	女	(県 内)		県 外		(県 内)		県 外		男	女	男	女
				男	女	男	女	男	女	男	女				
50～54	194	95	99	1	2	2		2	2			1	1		-1
50	49	25	24			2		1	1					1	-1
51	47	24	23		1										1
52	40	14	26	1								1			
53	30	20	10		1								1		
54	28	12	16					1	1						-1
55～59	159	74	85	1			1	1	2						-1
55	30	14	16												
56	21	8	13					1	1						-1
57	35	16	19	1			1							1	1
58	43	21	22												
59	30	15	15						1						-1
60～64	242	129	113	1	1									1	
60	39	26	13												
61	44	27	17												
62	60	30	30		1										1
63	35	19	16											1	-1
64	64	27	37	1										1	
65～69	295	143	152			3	1	1				2	1		
65	47	21	26			1	1						1	1	
66	64	28	36												
67	60	34	26			1								1	
68	64	33	31									2			-2
69	60	27	33			1		1							
70～74	340	166	174		1		1					8	1	-8	1
70	62	33	29									4		-4	
71	79	40	39		1							2		-2	1
72	73	37	36									1		-1	
73	60	20	40				1					1	1	-1	
74	66	36	30												
75～79	223	94	129									8	2	-8	-2
75	36	16	20									1		-1	
76	42	20	22									2	1	-2	-1
77	48	14	34									1		-1	
78	42	18	24									2	1	-2	-1
79	55	26	29									2		-2	
80～84	227	87	140					1			1	9	3	-10	-4
80	50	21	29									1	1	-1	-1
81	47	13	34									1	1	-1	-1
82	42	16	26									1		-1	
83	39	15	24					1				4		-5	
84	49	22	27								1	2	1	-2	-2
85～89	179	51	128					1	1			6	3	-7	-4
85	44	16	28									1	1	-1	-1
86	36	9	27									2		-2	
87	40	14	26									2	1	-2	-1
88	32	9	23					1				1		-2	
89	27	3	24						1				1		-2
90～94	85	28	57	1					1			12	19	-11	-20
90	21	8	13						1			3	4	-3	-5
91	19	8	11									3	3	-3	-3
92	19	5	14	1								2	5	-1	-5
93	17	3	14									3	3	-3	-3
94	9	4	5									1	4	-1	-4
95～99	22	7	15		1							3	9	-3	-8
95	10	3	7									2	1	-2	-1
96	6	2	4		1							1	3	-1	-2
97	1	1											1		-1
98	5	1	4										1		-1
99													3		-3
100以上	3		3										1		-1
								出生数	男	4	女			計	4

市町村名：三種町

年 齢	令和3年10月1日現在人口			令和2年10月～令和3年9月の人口動態											
				入				出				死 亡		差引増減	
	総数	男	女	(県内)		県外		(県内)		県外		男	女	男	女
総 数	14,798	6,807	7,991	40	50	48	37	90	83	75	87	160	176	-227	-229
0～4	253	126	127	3	3	1		3	3	2	2			9	28
0	42	11	31	1	1									11	31
1	50	29	21	2	1			2	1	1	1			-1	-1
2	40	16	24		1			1	1					-1	
3	52	33	19			1			1	1	1				-2
4	69	37	32												
5～9	380	168	212	1		1		2			1				-1
5	71	31	40												
6	62	26	36					1						-1	
7	81	41	40			1		1							
8	81	29	52								1				-1
9	85	41	44	1										1	
10～14	472	228	244	1	2	2	1	2		1					3
10	81	34	47			1		1							
11	105	66	39	1			1	1							1
12	80	44	36		1										1
13	97	35	62		1	1				1					1
14	109	49	60												
15～19	443	221	222	1		3	2	7	3	20	12			-23	-13
15	99	50	49					2						-2	
16	97	52	45			1		1							
17	88	54	34					2			1			-2	-1
18	91	37	54			1	1	2	1	12	3			-13	-3
19	68	28	40	1		1	1		2	8	8			-6	-9
20～24	238	134	104	8	4	6	10	9	17	21	37			-16	-40
20	57	36	21	2	1	1	1		2	5	5			-2	-5
21	41	18	23	3	2	2	2	3	3	3	8			-1	-7
22	59	35	24		1	2	3	3	3	5	10			-6	-9
23	34	19	15	1			3	2	6	4	11			-5	-14
24	47	26	21	2		1	1	1	3	4	3			-2	-5
25～29	335	194	141	9	10	5	7	15	12	10	12			-11	-7
25	53	37	16	3	3	1	3	1	6	2	3			1	-3
26	71	37	34	4	3	1	2	2	1	2	3			1	1
27	63	36	27		4	1	1	6	1	1	3			-6	1
28	68	37	31	1			1	5	1	3	3			-7	-3
29	80	47	33	1		2		1	3	2					-3
30～34	459	226	233	1	7	5	8	11	6	5	8	1		-11	1
30	91	42	49		4		1		1	3	2			-3	2
31	92	56	36			1	1	4			1	1		-4	
32	78	35	43			3	3	4	4		2			-1	-3
33	94	47	47	1	2		1	2			1			-1	2
34	104	46	58		1	1	2	1	1	2	2			-2	
35～39	614	316	298	3	7	4	1	9	5	4	3	1		-7	
35	111	58	53			1		2	1		1			-1	-2
36	135	73	62	1	1	1				2					1
37	117	61	56	1	3	2		4	2	2	1	1		-4	
38	117	58	59				1	3	2					-3	-1
39	134	66	68	1	3						1			1	2
40～44	702	388	314	1	2	4	1	4	9	4	4			-3	-10
40	141	80	61	1		3		2		3				-1	
41	135	83	52			1			2		1			1	-3
42	125	74	51		1				3		1				-3
43	147	73	74						3		2				-5
44	154	78	76		1		1	2	1	1				-3	1
45～49	835	412	423	2	1	1	1	7	3	3		3	1	-10	-2
45	176	88	88				1	1	2	1				-2	-1
46	164	92	72					1	1			1		-2	-1
47	185	82	103							1		1	1	-2	-1
48	150	74	76	2	1			1				1			1
49	160	76	84			1		4		1				-4	

注1) 0歳の「差引増減」は、出生数を含めて算出している。

注2) 年齢別人口は、令和2年国勢調査の「年齢不詳」をあん分等により補完した「不詳補完値」を用いて算出している。

(単位：人)

年 齢	令和3年10月1日現在人口			令和2年10月～令和3年9月の人口動態											
				転 入				転 出				死 亡		差引増減	
	総 数	男	女	(県 内)		県 外		(県 内)		県 外		男	女	男	女
				男	女	男	女	男	女	男	女				
50～54	843	441	402			4	2	4	4	1	2	2		-3	-4
50	150	72	78							1				-1	
51	179	91	88			1	1	1	3		1				-3
52	195	114	81			1	1	1				2		-2	1
53	167	80	87					1	1					-1	-1
54	152	84	68			2		1			1			1	-1
55～59	1,018	482	536	1	1	2	1	3	3			3	3	-3	-4
55	157	76	81						1			1	1	-1	-2
56	204	105	99			1			1					1	-1
57	197	85	112				1	1				2		-3	1
58	217	107	110	1	1			1							1
59	243	109	134			1		1	1				2		-3
60～64	1,311	652	659	1	5	3		3	4	2	1	6	3	-7	-3
60	217	100	117	1	2	1		1	1	1		1		-1	1
61	259	117	142			1				1					
62	269	145	124		1			1	2			3	3	-4	-4
63	274	141	133		1				1		1	2	3	-2	-1
64	292	149	143		1	1		1							1
65～69	1,498	733	765	3	1	2	1	4	1	2	2	8	7	-9	-8
65	278	129	149	1				1			1				-1
66	309	162	147					2				2	1	-4	-1
67	295	147	148	2		1		1		1		1	2	-2	-2
68	298	142	156			1				1	1	3	3	-3	-4
69	318	153	165		1		1		1			2	1	-2	
70～74	1,687	823	864	1		3	1	3	2			19	7	-18	-8
70	325	162	163					1	1			5	1	-6	-2
71	353	193	160	1		1		1	1			3	1	-2	-2
72	378	185	193			1	1					4	1	-3	
73	322	135	187					1				3	2	-4	-2
74	309	148	161			1						4	2	-3	-2
75～79	1,079	449	630		2	2	1	2	1			18	10	-18	-8
75	166	73	93			1						4	2	-3	-2
76	178	77	101			1		1				1	1	-1	-1
77	235	108	127				1					4	2	-4	-1
78	215	79	136		1			1	1			4	2	-5	-2
79	285	112	173		1							5	3	-5	-2
80～84	1,048	383	665		2				1		2	32	18	-32	-19
80	235	105	130								1	5	2	-5	-3
81	200	72	128									6	4	-6	-4
82	200	66	134									7	1	-7	-1
83	221	75	146		2						1	9	3	-9	-2
84	192	65	127						1			5	8	-5	-9
85～89	942	301	641	1	2				5			41	34	-40	-37
85	217	85	132		1				1			10	8	-10	-8
86	205	59	146						1			6	7	-6	-8
87	176	58	118									6		-6	
88	171	41	130	1					1			7	12	-6	-13
89	173	58	115		1				2			12	7	-12	-8
90～94	514	119	395	3	1			2	1		1	22	56	-21	-57
90	158	38	120	1								11	7	-10	-7
91	120	32	88	1					1		1	2	13	-1	-15
92	93	17	76					2				3	13	-5	-13
93	88	17	71	1	1							3	17	-2	-16
94	55	15	40									3	6	-3	-6
95～99	112	11	101						3			4	25	-4	-28
95	47	4	43									1	6	-1	-6
96	28	1	27						1			2	4	-2	-5
97	15	4	11									1	11	-1	-11
98	13	1	12						2				1		-3
99	9	1	8										3		-3
100以上	15		15										12		-12
								出生数	男	10	女	30	計		40

市町村名：八峰町

年 齢	令和3年10月1日現在人口			令和2年10月～令和3年9月の人口動態											
				入				出				死 亡		差引増減	
	総数	男	女	(県内)		県外		(県内)		県外		男	女	男	女
総 数	6,396	3,000	3,396	23	20	16	22	33	41	26	36	56	83	-71	-110
0～4	104	41	63		1	2	3	1	2	3	2			3	8
0	12	5	7								1			5	7
1	22	12	10			2	1			2	1				
2	21	6	15				2	1		1				-2	2
3	22	10	12		1				2						-1
4	27	8	19												
5～9	118	60	58		1			2			1			-2	
5	21	8	13		1			1			1			-1	
6	24	15	9												
7	20	10	10												
8	24	13	11												
9	29	14	15					1						-1	
10～14	188	96	92						2						-2
10	33	15	18						1						-1
11	41	22	19												
12	34	22	12						1						-1
13	47	22	25												
14	33	15	18												
15～19	202	98	104	1			1	7	2	3	8			-9	-9
15	37	23	14					2						-2	
16	46	21	25					1						-1	
17	48	25	23					1						-1	
18	38	17	21					2	1	3	4			-5	-5
19	33	12	21	1			1	1	1		4			-4	
20～24	99	53	46	4	2	5	6	10	8	9	10			-10	-10
20	14	6	8			1		2	1	1	1			-2	-2
21	33	10	23	1	1		4	1	1	2	1			-2	3
22	19	15	4	2		1	1	2	3	1	7			-9	
23	13	8	5			3		5	1	5				-7	-1
24	20	14	6	1	1		1		2		1			1	-1
25～29	142	82	60	2	2	3	2	2	5	6	5			-3	-6
25	26	15	11	1		1		2	1	1	1			-1	-2
26	39	23	16	1	1	1	1		2	2	1			-1	
27	20	11	9							2	1			-2	-1
28	39	21	18		1				1						
29	18	12	6			1	1		1	1	2				-2
30～34	199	105	94	5	4	2	4	2	3	1	1			4	4
30	35	18	17		2		1								3
31	40	14	26	1	1				1					1	
32	47	27	20	1		2	1			1				2	1
33	37	23	14	1	1		1	1	1					1	1
34	40	23	17	2			1	1	1		1			1	-1
35～39	252	140	112	1			1	1	3	2	2			-2	-4
35	44	27	17					1	2		1			-1	-3
36	58	30	28						1						-1
37	46	26	20				1								1
38	45	22	23							2				-2	
39	59	35	24	1							1			1	-1
40～44	283	157	126	2	1		1		3					2	-1
40	48	26	22						1						-1
41	54	28	26	1	1									1	1
42	44	24	20						1						-1
43	63	38	25	1			1							1	1
44	74	41	33						1						-1
45～49	376	202	174	1		1	1	2	1		3		1		-4
45	70	38	32	1				1							
46	70	38	32					1			1			-1	-1
47	80	47	33						1		1				-2
48	84	36	48								1				-1
49	72	43	29			1	1						1	1	

注1) 0歳の「差引増減」は、出生数を含めて算出している。

注2) 年齢別人口は、令和2年国勢調査の「年齢不詳」をあん分等により補完した「不詳補完値」を用いて算出している。

(単位：人)

年 齢	令和3年10月1日現在人口			令和2年10月～令和3年9月の人口動態											
				転 入				転 出				死 亡		差引増減	
	総 数	男	女	(県 内)		県 外		(県 内)		県 外		男	女	男	女
				男	女	男	女	男	女	男	女				
50～54	387	187	200		1			2	3			1		-3	-2
50	68	23	45		1										1
51	65	35	30												
52	82	35	47					1	1					-1	-1
53	82	41	41					1	1					-1	-1
54	90	53	37						1			1		-1	-1
55～59	435	208	227	1	1		1	1		1	1	2		-3	1
55	67	33	34				1				1	1		-1	
56	86	38	48												
57	80	41	39					1		1				-2	
58	99	44	55	1								1		1	
59	103	52	51		1							1		-1	1
60～64	591	316	275	3	2	1			1			2	1	2	
60	110	59	51												
61	123	69	54	1		1								2	
62	110	57	53									1	1	-1	-1
63	117	57	60	1	1									1	1
64	131	74	57	1	1				1			1			
65～69	623	316	307			1			3			5	4	-4	-7
65	117	59	58									1	1	-1	-1
66	111	52	59						1			2		-2	-1
67	124	60	64												
68	115	61	54									2	2	-2	-2
69	156	84	72			1			2				1	1	-3
70～74	783	380	403			1		2	1	1		4	4	-6	-5
70	131	63	68			1		1							
71	180	90	90						1	1		1	1	-2	-2
72	169	84	85												
73	163	83	80									1	1	-1	-1
74	140	60	80					1				2	2	-3	-2
75～79	475	199	276						1			6	1	-6	-2
75	67	29	38									1		-1	
76	92	41	51									1		-1	
77	92	37	55									1		-1	
78	102	45	57						1			1		-1	-1
79	122	47	75									2	1	-2	-1
80～84	465	177	288				1	1				5	10	-6	-9
80	107	53	54										1		-1
81	86	20	66					1				2	2	-3	-2
82	86	32	54				1					1	2	-1	-1
83	90	32	58									1	1	-1	-1
84	96	40	56									1	4	-1	-4
85～89	400	123	277	2	2				2		2	19	21	-17	-23
85	81	26	55		1						1	6	7	-6	-7
86	112	32	80	1					1			3	3	-2	-4
87	79	26	53		1				1			2	4	-2	-4
88	75	28	47	1								6	3	-5	-3
89	53	11	42								1	2	4	-2	-5
90～94	208	51	157	1	1						1	10	23	-9	-23
90	70	18	52								1	2	7	-2	-8
91	49	15	34		1							4	5	-4	-4
92	38	6	32									1	3	-1	-3
93	36	9	27	1								2	2	-1	-2
94	15	3	12									1	6	-1	-6
95～99	58	9	49		2		1						15		-12
95	24	6	18										4		-4
96	16	2	14		1		1						5		-3
97	6	1	5		1								3		-2
98	8		8										2		-2
99	4		4										1		-1
100以上	8		8						1			2	3	-2	-4
									出生数	男	5	女	8	計	13

市町村名：南秋田郡(五城目町、八郎潟町、井川町、大潟村)

年 齢	令和3年10月1日現在人口			令和2年10月 ～ 令和3年9月の人口動態											
				入				出				死 亡		差引増減	
	総数	男	女	(県 内)		県 外		(県 内)		県 外		男	女	男	女
男				女	男	女	男	女	男	女					
総 数	21,213	9,900	11,313	153	135	84	96	192	200	135	118	200	185	-249	-236
0～4	422	212	210	8	7	4	5	9	8					44	40
0	82	42	40	2	3		1	1						42	40
1	78	32	46	3			1	2	3					1	-2
2	75	35	40		1	1	2	3	1					-2	2
3	89	53	36		2	1		1	3						-1
4	98	50	48	3	1	2	1	2	1					3	1
5～9	529	279	250	5	4	3	3	5	8					3	-1
5	92	54	38	1	2		1	2	4					-1	-1
6	101	49	52	4	1			1						3	1
7	103	52	51			1	2	1	1						1
8	131	67	64			2		1	2					1	-2
9	102	57	45		1				1						
10～14	690	354	336	5	3	2	1	5	2					2	2
10	147	71	76	1	1		1	1							2
11	131	69	62			1			1					1	-1
12	134	65	69	1	2	1		1	1					1	1
13	141	65	76												
14	137	84	53	3				3							
15～19	831	418	413	5	9	15	29	7	16	27	20			-14	2
15	151	82	69							2				-2	
16	155	78	77					1	1		1			-1	-2
17	195	95	100					1	1					-1	-1
18	165	78	87		5	6	12	1	5	12	4			-7	8
19	165	85	80	5	4	9	17	4	9	13	15			-3	-3
20～24	589	320	269	19	16	14	15	30	46	51	55	1		-49	-70
20	154	79	75	6	5	6	2	3	8	4	12			5	-13
21	148	79	69	4	3	1	1	5	8	4	7	1		-5	-11
22	107	62	45	4	4	4	2	10	10	11	20			-13	-28
23	97	56	41	3	4	2	4	5	14	25	10			-25	-16
24	83	44	39	2	4	1	6	7	6	7	6			-11	-2
25～29	548	320	228	21	18	9	14	31	27	15	17		1	-16	-13
25	89	47	42	4	2	1	6	5	6	4	7			-4	-5
26	112	69	43	2	3	3	2	9	5	3	3			-7	-3
27	100	59	41	9	4	2	2	9	9	3	4			-1	-7
28	150	85	65	4	6	2	2	4	3	3	1	1		-1	3
29	97	60	37	2	3	1	2	4	4	2	2			-3	-1
30～34	642	351	291	20	18	4	6	21	23	14	2	1		-12	-1
30	115	64	51	6	3		2	3	5	2	1			1	-1
31	108	64	44	4	3	1	1	3	4	1	1			1	-1
32	144	77	67	3	6	1		2	3	4				-2	3
33	134	76	58	2	1	1	1	5	4	1				-3	-2
34	141	70	71	5	5	1	2	8	7	6		1		-9	
35～39	838	429	409	9	11	8	6	21	14	7	4			-11	-1
35	152	78	74	4	3		2	7	3	1				-4	2
36	156	80	76	1	3	3	1	5	5	2	3			-3	-4
37	150	73	77	2	2	2		4	3	1				-1	-1
38	198	95	103	1	1	2	3	2	2	1	1				1
39	182	103	79	1	2	1		3	1	2				-3	1
40～44	1,067	538	529	10	7	8	7	14	10	6	5			-2	-1
40	216	111	105	2		4	5	3	2	3					3
41	201	105	96	4	2	4	1	4	4	1	3			3	-4
42	185	88	97					4	1	1	1			-5	-2
43	231	113	118	2	2			2	1	1				-1	1
44	234	121	113	2	3		1	1	2		1			1	1
45～49	1,297	671	626	10	3	3		9	6	4	2	2	1	-2	-6
45	280	144	136	1				6	3	1	1			-6	-4
46	242	118	124	3	2	1			1					4	1
47	271	146	125	2	1	1		2	1					1	
48	248	127	121	1		1		1		2	1	2	1	-3	-2
49	256	136	120	3					1	1				2	-1

注1) 0歳の「差引増減」は、出生数を含めて算出している。

注2) 年齢別人口は、令和2年国勢調査の「年齢不詳」をあん分等により補完した「不詳補完値」を用いて算出している。

(単位：人)

年 齢	令和3年10月1日現在人口			令和2年10月～令和3年9月の人口動態											
				入				出				死 亡		差引増減	
	総 数	男	女	(県 内)		県 外		(県 内)		県 外		男	女	男	女
				男	女	男	女	男	女	男	女				
50～54	1,368	665	703	9	7	2	3	10	7	1	4	3	1	-3	-2
50	274	132	142	2	1			1	3	1	1	1		-1	-3
51	258	130	128	1	2		2	2	2		1			-1	1
52	257	122	135	3	3	1		1	1		2			4	
53	301	149	152	1	1	1		2	1			2		-2	
54	278	132	146	2			1	5					1	-3	
55～59	1,372	690	682	8	2	8	1	7	3	3		3		3	
55	225	121	104	3	1	1		1						3	1
56	273	138	135	2		2		3						1	
57	272	137	135	2	1	2	1	1	3	3		2		-2	-1
58	300	140	160			2		2				1		-1	
59	302	154	148	1		1								2	
60～64	1,572	755	817	3	1	1	1	4	3			6	1	-6	-2
60	301	148	153			1		2	1			2		-3	-1
61	305	146	159												
62	319	156	163		1		1	1	1			1	1	-2	
63	306	127	179	1				1				2		-2	
64	341	178	163	2					1			1		1	-1
65～69	1,997	969	1,028	3	2	2	3	3	1	3	2	11	4	-12	-2
65	351	162	189	1	2	1	1	2				2	2	-2	1
66	405	193	212				1			1		1		-2	1
67	375	199	176							1		3		-4	
68	446	215	231	1			1	1			1	3	2	-3	-2
69	420	200	220	1		1			1	1	1	2		-1	-2
70～74	2,287	1,090	1,197	4	1	1	2	2	2	2		21	5	-20	-4
70	397	189	208	2				1				5		-4	
71	498	226	272	2			2					7	1	-5	1
72	466	228	238						1			2	1	-2	-2
73	470	226	244			1		1	1	1		4	2	-5	-3
74	456	221	235		1					1		3	1	-4	
75～79	1,536	638	898	1	4			1	2		4	17	11	-17	-13
75	264	117	147		1				1		1		2		-3
76	262	108	154									3	2	-3	-2
77	338	150	188	1	1							3	5	-2	-4
78	350	137	213		2			1	1		3	8	1	-9	-3
79	322	126	196									3	1	-3	-1
80～84	1,510	569	941	3	3			3	4	2	1	35	19	-37	-21
80	340	148	192	1				1			1	4	2	-4	-3
81	263	93	170	1					1			6	2	-5	-3
82	289	117	172		2			1	1	2		5	5	-8	-4
83	324	110	214	1				1	1			13	4	-13	-5
84	294	101	193		1				1			7	6	-7	-6
85～89	1,250	434	816	5	6			5	6		2	52	43	-52	-45
85	301	112	189						1			7	8	-7	-9
86	265	90	175	4	1			2				17	7	-15	-6
87	239	95	144	1	2			1	1		1	6	9	-6	-9
88	238	77	161		1				1			15	9	-15	-9
89	207	60	147		2			2	3		1	7	10	-9	-12
90～94	672	168	504	4	6			4	9			39	63	-39	-66
90	195	62	133	1	1			1	2			10	11	-10	-12
91	159	38	121		2				1			7	10	-7	-9
92	123	29	94		3			1	3			3	21	-4	-21
93	123	28	95	2				2	2			8	13	-8	-15
94	72	11	61	1					1			11	8	-10	-9
95～99	167	24	143	1	7			1	3			9	32	-9	-28
95	57	9	48		3				1			3	9	-3	-7
96	50	7	43		1							2	5	-2	-4
97	24	3	21		2				1			2	8	-2	-7
98	27	3	24		1				1			1	3	-1	-3
99	9	2	7	1				1				1	7	-1	-7
100以上	29	6	23										4		-4
								出生数	男	41	女	36	計	77	

市町村名：五城目町

年 齢	令和3年10月1日現在人口			令和2年10月～令和3年9月の人口動態												
				入				出				死 亡		差引増減		
	総数	男	女	(県内)		県外		(県内)		県外		男	女	男	女	
総 数	8,328	3,884	4,444	63	43	30	27	78	71	31	32	95	81	-101	-109	
0～4	143	72	71	1	2	2	3	2	2					11	8	
0	16	10	6				1							10	6	
1	29	10	19	1				1	1						-1	
2	31	15	16		1	1	2	1							3	
3	28	18	10		1				1							
4	39	19	20			1								1		
5～9	203	104	99	2	1	1	3	1	4					2		
5	36	23	13	1			1	1	2						-1	
6	39	16	23	1	1									1	1	
7	43	20	23			1	2							1	2	
8	39	19	20						1						-1	
9	46	26	20						1						-1	
10～14	225	104	121				1	1	1						-1	
10	53	23	30				1								1	
11	38	21	17						1						-1	
12	51	21	30					1							-1	
13	42	19	23													
14	41	20	21													
15～19	259	143	116	2	1			5	4	7	3				-10	-6
15	45	28	17													
16	53	26	27					1			1			-1	-1	
17	64	30	34					1	1					-1	-1	
18	50	28	22		1			1	1	3				-4		
19	47	31	16	2				2	2	4	2			-4	-4	
20～24	162	87	75	8	8	3	6	9	12	8	12				-6	-10
20	32	17	15	3	1		1		2	2	3			1	-3	
21	41	19	22	1	2			1	2	1	3			-1	-2	
22	23	15	8	1		1	1	4	4	1	4			-3	-7	
23	33	19	14	1	3	1	1	1	1	3	1			-2	2	
24	33	17	16	2	2	1	2	3	3	1	1			-1		
25～29	203	122	81	9	5	5	3	16	9	4	5		1		-6	-7
25	37	23	14	2		1	1	3	1	1	1			-1	-1	
26	42	27	15	2	2	2	1	6	2	1	2			-3	-1	
27	33	21	12	5	1	1		5	3	1					-2	
28	56	30	26		2	1	1		1	1			1		1	
29	35	21	14					2	2		2			-2	-4	
30～34	245	131	114	6	6	2	2	7	7	4	2	1			-4	-1
30	38	22	16	4							1			4	-1	
31	43	27	16		1	1	1	1	2	1	1			-1	-1	
32	57	27	30	1	3			1		1				-1	3	
33	48	25	23			1		2	1	1				-2	-1	
34	59	30	29	1	2		1	3	4	1		1		-4	-1	
35～39	338	172	166	5	3	6	3	9	5	1	1				1	
35	57	29	28	2			1	1	2					1	-1	
36	57	26	31		1	1		4	2		1			-3	-2	
37	58	31	27	1	1	2		1	1					2		
38	83	41	42	1	1	2	2	1		1				1	3	
39	83	45	38	1		1		2								
40～44	402	202	200	6	4	4	3	5	4	3	3				2	
40	85	46	39	1		2	3	1	1	1				1	2	
41	84	42	42	3	2	2		1	3	1	1			3	-2	
42	69	33	36					1		1	1			-2	-1	
43	75	42	33	1	1			1							1	
44	89	39	50	1	1			1			1					
45～49	477	244	233	3	1	1		5	3	1	1		1		-2	-4
45	106	57	49					2	1	1	1			-3	-2	
46	87	42	45	1		1								2		
47	98	52	46	1	1			2	1					-1		
48	95	45	50	1				1					1		-1	
49	91	48	43						1						-1	

注1) 0歳の「差引増減」は、出生数を含めて算出している。

注2) 年齢別人口は、令和2年国勢調査の「年齢不詳」をあん分等により補完した「不詳補完値」を用いて算出している。



(単位：人)

年 齢	令和3年10月1日現在人口			令和2年10月～令和3年9月の人口動態											
				入				出				死 亡		差引増減	
	総 数	男	女	(県 内)		県 外		(県 内)		県 外		男	女	男	女
				男	女	男	女	男	女	男	女				
50～54	487	251	236	6	4	1	1	6	3		2	2		-1	
50	88	48	40	2					2					2	-2
51	87	41	46	1	1		1			1				1	1
52	101	47	54	2	2				1		1			2	
53	114	63	51	1	1	1		2				2		-2	1
54	97	52	45					4						-4	
55～59	507	264	243	6	1	3	1	5	3	2		2			-1
55	85	49	36	2		1		1						2	
56	109	57	52	2		1		1						2	
57	96	53	43	1	1	1	1	1	3	2		2		-3	-1
58	106	49	57					2						-2	
59	111	56	55	1										1	
60～64	647	314	333	1	1	1		3	1			2	1	-3	-1
60	140	64	76			1		1				1		-1	
61	110	48	62										1	-1	
62	123	65	58		1			1						-1	
63	124	53	71	1				1				1		-1	
64	150	84	66						1						-1
65～69	847	406	441	2	1	1		1		1	1	4	3	-3	-3
65	162	66	96		1			1					1	-1	
66	186	89	97												
67	145	84	61									1		-1	
68	186	92	94	1							1	2	2	-1	-3
69	168	75	93	1		1				1		1		-1	
70～74	971	484	487	2	1		1	1				5	2	-4	
70	164	80	84	1								1			
71	212	97	115	1			1					1	1		
72	180	96	84									1		-1	
73	198	108	90					1				1		-2	
74	217	103	114		1							1	1	-1	
75～79	635	269	366	1					2			7	4	-6	-6
75	110	47	63						1				1	-2	
76	113	49	64									1	1	-1	-1
77	136	65	71	1								1	2	-2	-2
78	141	52	89						1			4		-4	-1
79	135	56	79									1		-1	
80～84	673	235	438	1				1	2		1	24	9	-24	-12
80	153	55	98								1	3	1	-3	-2
81	111	42	69									3	2	-3	-2
82	118	42	76					1	1			4	2	-5	-3
83	151	45	106	1					1			11	3	-10	-4
84	140	51	89									3	1	-3	-1
85～89	545	194	351	1	2			1	1		1	22	15	-22	-15
85	139	55	84									3	4	-3	-4
86	101	31	70	1				1				10	3	-10	-3
87	107	45	62		1							1	2	-1	-1
88	106	35	71		1				1			6	3	-6	-3
89	92	28	64								1	2	3	-2	-4
90～94	280	71	209	1	1				5			23	29	-22	-33
90	71	19	52		1							5	7	-5	-6
91	70	18	52						1			4	6	-4	-7
92	47	14	33						2			2	9	-2	-11
93	62	15	47	1					1			5	4	-4	-5
94	30	5	25						1			7	3	-7	-4
95～99	72	12	60		1				3			3	15	-3	-17
95	22	5	17						1			2	3	-2	-4
96	21	2	19									1	5	-1	-5
97	12	2	10						1				2	-3	
98	14	2	12		1				1				1	-1	
99	3	1	2										4	-4	
100以上	7	3	4										1		-1
								出生数	男	10	女	5	計	15	

市町村名： 八郎潟町

年 齢	令和3年10月1日現在人口			令和2年10月 ～ 令和3年9月の人口動態											
				転 入				転 出				死 亡		差引増減	
	総数	男	女	(県 内)		県 外		(県 内)		県 外		男	女	男	女
総 数	5,454	2,467	2,987	33	34	21	17	49	52	35	26	48	49	-67	-62
0～4	104	46	58	2	3		1	4	1					9	17
0	27	11	16	1	2			1						11	16
1	24	10	14						1						-1
2	13	4	9					1						-1	
3	23	13	10		1			1						-1	1
4	17	8	9	1			1	1							1
5～9	124	59	65		2	1		2	2					-1	
5	20	9	11		2			1	1					-1	1
6	26	14	12												
7	30	13	17					1						-1	
8	34	17	17			1			1					1	-1
9	14	6	8												
10～14	181	88	93	3	3	2		3	1					2	2
10	42	20	22	1	1									1	1
11	35	15	20			1								1	
12	29	13	16		2	1			1					1	1
13	34	14	20												
14	41	26	15	2				3						-1	
15～19	193	98	95		1				3	7	5			-7	-7
15	42	21	21							1				-1	
16	43	23	20						1						-1
17	46	25	21												
18	41	19	22		1				1	3	1			-3	-1
19	21	10	11						1	3	4			-3	-5
20～24	109	55	54	3	3	5	3	5	12	12	7			-9	-13
20	30	12	18			2			1	2	2				-3
21	23	15	8	1	1	1			2	2	3				-4
22	16	8	8	1		2		1	3	4	2			-2	-5
23	21	11	10	1	1		1	1	4	3				-3	-2
24	19	9	10		1		2	3	2	1				-4	1
25～29	122	68	54	6	6	2	7	7	11	3	7			-2	-5
25	18	9	9		1		2	1	4	1	3			-2	-4
26	27	13	14		1	1	1	3	2	1	1			-3	-1
27	28	15	13	3	2		2	2	3		2			1	-1
28	33	20	13	3	1		1			1	1			2	1
29	16	11	5		1	1	1	1	2						
30～34	164	90	74	6	4	1	1	7	10	1				-1	-5
30	24	11	13	1	1		1	1	2						
31	33	19	14	2	1				2					2	-1
32	41	24	17		1	1			1					1	
33	31	16	15					2	3					-2	-3
34	35	20	15	3	1			4	2	1				-2	-1
35～39	253	122	131	2	3	1	1	9	4	3	2			-9	-2
35	44	18	26	1	1			6	1	1				-6	
36	44	21	23		1	1			1	1	2				-2
37	44	23	21	1				3	1					-2	-1
38	58	27	31				1		1						
39	63	33	30		1					1				-1	1
40～44	282	159	123	4		2	2	4	2	1				1	
40	57	33	24	1		1		1		1					
41	58	29	29	1		1	1	2	1						
42	47	26	21					1							
43	65	38	27	1										1	
44	55	33	22	1			1		1					1	
45～49	317	158	159	2		1		2	2	2	1			-1	-3
45	65	27	38					2	1					-2	-1
46	62	29	33	1					1					1	-1
47	73	38	35												
48	51	26	25			1				2	1			-1	-1
49	66	38	28	1										1	

注1) 0歳の「差引増減」は、出生数を含めて算出している。

注2) 年齢別人口は、令和2年国勢調査の「年齢不詳」をあん分等により補完した「不詳補完値」を用いて算出している。

(単位：人)

年 齢	令和3年10月1日現在人口			令和2年10月～令和3年9月の人口動態											
				転 入				転 出				死 亡		差引増減	
	総 数	男	女	(県 内)		県 外		(県 内)		県 外		男	女	男	女
				男	女	男	女	男	女	男	女				
50～54	340	157	183	2	2	1	1			1		1	1	1	2
50	70	34	36		1					1		1		-2	1
51	71	39	32		1		1								2
52	55	23	32	1		1								2	
53	80	33	47												
54	64	28	36	1									1	1	-1
55～59	364	176	188			4		1		1		1		1	
55	64	32	32												
56	59	33	26			1		1							
57	68	30	38			1				1					
58	86	38	48			1					1				
59	87	43	44			1								1	
60～64	422	192	230	1					2			3		-2	-2
60	61	24	37						1			1		-1	-1
61	102	53	49							1					
62	74	39	35							1					-1
63	94	35	59									1		-1	
64	91	41	50	1								1			
65～69	571	274	297	1				2		1		3	1	-5	-1
65	92	47	45	1				1				1	1	-1	-1
66	106	49	57							1				-1	
67	107	50	57									1		-1	
68	130	64	66					1						-1	
69	136	64	72									1		-1	
70～74	590	280	310			1	1	1	1	2		10	1	-12	-1
70	111	49	62					1				2		-3	
71	129	60	69				1					5		-5	1
72	133	64	69									1	1	-1	-1
73	113	48	65			1			1	1		1		-1	-1
74	104	59	45							1		1		-2	
75～79	387	153	234		1						4	5	1	-5	-4
75	62	30	32		1						1				
76	67	23	44									2	1	-2	-1
77	96	42	54									1		-1	
78	82	31	51								3	2		-2	-3
79	80	27	53												
80～84	357	134	223		1					1		6	6	-7	-5
80	66	33	33										1		-1
81	70	20	50									2		-2	
82	72	34	38							1		1	2	-2	-2
83	83	29	54									1		-1	
84	66	18	48		1							2	3	-2	-2
85～89	318	100	218	1	1			1				15	16	-15	-15
85	78	29	49									2	2	-2	-2
86	71	22	49	1								2	4	-1	-4
87	56	19	37									5	5	-5	-5
88	61	18	43									5	2	-5	-2
89	52	12	40		1			1				1	3	-2	-2
90～94	198	48	150		2			1	1			4	16	-5	-15
90	59	23	36						1			2	3	-2	-4
91	50	8	42		1							1	1	-1	
92	42	7	35		1								5		-4
93	24	4	20					1				1	5	-2	-5
94	23	6	17										2		-2
95～99	46	9	37		2								6		-4
95	20	4	16		2								2		
96	11	1	10												
97	7	2	5										2		-2
98	5	1	4										1		-1
99	3	1	2										1		-1
100以上	12	1	11										1		-1
								出生数	男	11	女	14	計	25	

市町村名：井川町

年 齢	令和3年10月1日現在人口			令和2年10月～令和3年9月の人口動態										差引増減	
				転 入				転 出				死 亡			
	総数	男	女	(県内)		県外		(県内)		県外		男	女	男	女
総 数	4,479	2,088	2,391	30	32	7	8	34	43	17	17	41	33	-42	-45
0～4	84	45	39	3	1	1		1	3					16	6
0	23	14	9	1	1									14	9
1	11	5	6	1										1	
2	15	7	8				1		1						-1
3	17	8	9				1		2					1	-2
4	18	11	7	1				1							
5～9	100	53	47	2	1			1	1					1	
5	22	11	11						1						-1
6	17	11	6	2				1						1	
7	13	7	6												
8	29	14	15												
9	19	10	9		1										1
10～14	137	78	59	2				1						1	
10	25	16	9					1						-1	
11	30	18	12												
12	30	17	13	1										1	
13	27	12	15												
14	25	15	10	1										1	
15～19	183	84	99		2			2	1	4	2			-6	-1
15	37	19	18												
16	34	16	18												
17	45	19	26												
18	37	15	22		1				1	3				-3	
19	30	15	15		1			2		1	2			-3	-1
20～24	122	65	57	4	2	1	1	4	8	4	7			-3	-12
20	30	17	13	1	1	1			1		4			2	-4
21	26	11	15						2					-1	-2
22	29	17	12	2			1	1	1	1				-2	-4
23	23	14	9	1				1	3	2	1			-2	-4
24	14	6	8		1			1	1	1	2			-2	-2
25～29	130	73	57	3	5	2	3	7	6	3	2			-5	
25	21	8	13		1		2	1	1	1	1			-2	1
26	25	17	8						1						-1
27	22	14	8	1	1	1		2	3	1	1			-1	-3
28	34	18	16		2	1		3	1					-2	1
29	28	16	12	2	1		1	1		1					2
30～34	136	76	60	7	6		2	6	3	4				-3	5
30	28	15	13	1	1		1	2	1	1				-2	1
31	23	12	11	1	1			2						-1	1
32	28	17	11	2	1			1	1	2				-1	
33	29	20	9	2	1									2	1
34	28	12	16	1	2		1	1	1	1				-1	2
35～39	148	85	63	1	3	1		1	4		1			1	-2
35	31	20	11	1	1									1	1
36	35	22	13		1	1			2					1	-1
37	32	14	18												
38	34	18	16						1		1				-2
39	16	11	5		1			1	1					-1	
40～44	228	107	121		3	1	1	3	3	1	1			-3	
40	38	16	22			1	1	1	1	1				-1	
41	36	21	15					1			1			-1	-1
42	45	19	26					1						-1	
43	58	22	36		1				1						
44	51	29	22		2				1						1
45～49	297	157	140	2					1	1		2		-1	-1
45	70	38	32	1					1					1	-1
46	59	30	29												
47	63	36	27	1										1	
48	49	27	22									2		-2	
49	56	26	30							1				-1	

注1) 0歳の「差引増減」は、出生数を含めて算出している。

注2) 年齢別人口は、令和2年国勢調査の「年齢不詳」をあん分等により補完した「不詳補完値」を用いて算出している。

(単位：人)

年 齢	令和3年10月1日現在人口			令和2年10月～令和3年9月の人口動態											
				転 入				転 出				死 亡		差引増減	
	総 数	男	女	(県 内)		県 外		(県 内)		県 外		男	女	男	女
				男	女	男	女	男	女	男	女				
50～54	291	141	150				1	3	3		2			-3	-4
50	56	21	35					1	1		1			-1	-2
51	47	29	18					2	2					-2	-2
52	59	31	28								1				-1
53	61	31	30												
54	68	29	39				1								1
55～59	305	150	155	2	1	1		1						2	1
55	38	21	17	1	1									1	1
56	67	32	35					1						-1	
57	70	34	36	1										1	
58	65	30	35			1								1	
59	65	33	32												
60～64	346	170	176	1											1
60	66	40	26												
61	57	24	33												
62	85	39	46												
63	63	24	39												
64	75	43	32	1											1
65～69	436	220	216		1				1		1	3		-3	-1
65	63	30	33		1										1
66	85	42	43									1		-1	
67	92	50	42									1		-1	
68	109	52	57									1		-1	
69	87	46	41						1		1				-2
70～74	473	223	250						1			3	1	-3	-2
70	80	42	38									1		-1	
71	112	49	63												
72	95	44	51						1						-1
73	107	50	57									1	1	-1	-1
74	79	38	41									1		-1	
75～79	311	124	187		2							3	3	-3	-1
75	56	26	30										1		-1
76	50	21	29												
77	57	19	38			1						1	1	-1	
78	85	35	50			1						1		-1	1
79	63	23	40									1	1	-1	-1
80～84	290	116	174	1	1			1	2			5	3	-5	-4
80	79	37	42	1								1			
81	41	16	25						1			1		-1	-1
82	60	25	35			1							1		
83	50	15	35					1				1		-2	
84	60	23	37						1			2	2	-2	-3
85～89	270	89	181	1	1			1	3		1	11	6	-11	-9
85	56	18	38						1			1	2	-1	-3
86	60	21	39	1				1				3		-3	
87	60	22	38			1			1		1				-1
88	52	17	35									4	2	-4	-2
89	42	11	31						1			3	2	-3	-3
90～94	144	26	118		2			1	3			10	11	-11	-12
90	47	9	38					1	1			3	1	-4	-2
91	26	7	19									2	2	-2	-2
92	27	4	23			2			1				4		-3
93	29	6	23						1			2	3	-2	-4
94	15		15									3	1	-3	-1
95～99	40	4	36	1	1			1				4	7	-4	-6
95	12		12									1	3	-1	-3
96	15	5	10												
97	3	-1	4			1						2	3	-2	-2
98	7		7												
99	3		3	1				1				1	1	-1	-1
100以上	8	2	6										2		-2
								出生数	男	13	女	8	計		21

市町村名：大湯村

年 齢	令和3年10月1日現在人口			令和2年10月～令和3年9月の人口動態											
				入				出				死 亡		差引増減	
	総数	男	女	(県内)		県外		(県内)		県外		男	女	男	女
総 数	2,952	1,461	1,491	27	26	26	44	31	34	52	43	16	22	-39	-20
0～4	91	49	42	2	1	1	1	2	2					8	9
0	16	7	9											7	9
1	14	7	7	1			1	1	1						
2	16	9	7					1						-1	
3	21	14	7												
4	24	12	12	1	1	1			1					2	
5～9	102	63	39	1		1		1	1					1	-1
5	14	11	3												
6	19	8	11	1										1	
7	17	12	5						1						-1
8	29	17	12			1		1							
9	23	15	8												
10～14	147	84	63												
10	27	12	15												
11	28	15	13												
12	24	14	10												
13	38	20	18												
14	30	23	7												
15～19	196	93	103	3	5	15	29		8	9	10			9	16
15	27	14	13							1				-1	
16	25	13	12												
17	40	21	19												
18	37	16	21		2	6	12		2	3	3			3	9
19	67	29	38	3	3	9	17		6	5	7			7	7
20～24	196	113	83	4	3	5	5	12	14	27	29	1		-31	-35
20	62	33	29	2	3	3	1	3	4		3			2	-3
21	58	34	24	2				3	2	1	1	1		-3	-3
22	39	22	17			1		4	2	5	14			-8	-16
23	20	12	8			1	2	2	6	17	8			-18	-12
24	17	12	5				2			4	3			-4	-1
25～29	93	57	36	3	2		1	1	1	5	3			-3	-1
25	13	7	6	2			1			1	2			1	-1
26	18	12	6							1				-1	
27	17	9	8							1	1			-1	-1
28	27	17	10	1	1			1	1	1				-1	
29	18	12	6		1					1				-1	1
30～34	97	54	43	1	2	1	1	1	3	5				-4	
30	25	16	9		1				2	1				-1	-1
31	9	6	3	1										1	
32	18	9	9		1				1	1				-1	
33	26	15	11				1	1						-1	1
34	19	8	11			1				3				-2	
35～39	99	50	49	1	2		2	2	1	3				-4	3
35	20	11	9		1		1								2
36	20	11	9	1			1	1		1				-1	1
37	16	5	11		1				1	1				-1	
38	23	9	14					1						-1	
39	20	14	6							1				-1	
40～44	155	70	85			1	1	2	1	1	1			-2	-1
40	36	16	20				1								1
41	23	13	10			1					1			1	-1
42	24	10	14					1	1					-1	-1
43	33	11	22					1		1				-2	
44	39	20	19												
45～49	206	112	94	3	2	1		2						2	2
45	39	22	17					2						-2	
46	34	17	17	1	2									1	2
47	37	20	17			1								1	
48	53	29	24												
49	43	24	19	2										2	

注1) 0歳の「差引増減」は、出生数を含めて算出している。

注2) 年齢別人口は、令和2年国勢調査の「年齢不詳」をあん分等により補完した「不詳補完値」を用いて算出している。

(単位：人)

年 齢	令和3年10月1日現在人口			令和2年10月～令和3年9月の人口動態											
				転 入				転 出				死 亡		差引増減	
	総 数	男	女	(県 内)		県 外		(県 内)		県 外		男	女	男	女
				男	女	男	女	男	女	男	女				
50～54	250	116	134	1	1			1	1						
50	60	29	31												
51	53	21	32												
52	42	21	21			1									1
53	46	22	24						1						-1
54	49	23	26	1				1							
55～59	196	100	96												
55	38	19	19												
56	38	16	22												
57	38	20	18												
58	43	23	20												
59	39	22	17												
60～64	157	79	78				1	1				1		-2	1
60	34	20	14					1						-1	
61	36	21	15												
62	37	13	24				1					1		-1	1
63	25	15	10												
64	25	10	15												
65～69	143	69	74			1	3			1		1		-1	3
65	34	19	15			1	1					1			1
66	28	13	15				1								1
67	31	15	16							1				-1	
68	21	7	14				1								1
69	29	15	14												
70～74	253	103	150	2								3	1	-1	-1
70	42	18	24	1								1			
71	45	20	25	1								1			
72	58	24	34												
73	52	20	32									1	1	-1	-1
74	56	21	35												
75～79	203	92	111		1			1				2	3	-3	-2
75	36	14	22												
76	32	15	17												
77	49	24	25										2		-2
78	42	19	23		1			1				1	1	-2	
79	44	20	24									1		-1	
80～84	190	84	106	1	1			1		1			1	-1	
80	42	23	19					1						-1	
81	41	15	26	1										1	
82	39	16	23		1					1				-1	1
83	40	21	19										1		-1
84	28	9	19												
85～89	117	51	66	2	2			2	2			4	6	-4	-6
85	28	10	18									1		-1	
86	33	16	17	1	1							2		-1	1
87	16	9	7	1				1					2		-2
88	19	7	12										2		-2
89	21	9	12		1			1	2			1	2	-2	-3
90～94	50	23	27	3	1			2				2	7	-1	-6
90	18	11	7	1											1
91	13	5	8		1								1		
92	7	4	3					1				1	3	-2	-3
93	8	3	5	1				1					1		-1
94	4		4	1								1	2		-2
95～99	9	-1	10		3							2	4	-2	-1
95	3		3		1								1		
96	3	-1	4		1							1		-1	1
97	2		2		1								1		
98	1		1									1	1	-1	-1
99													1		-1
100以上	2		2												
								出生数	男	7	女	9	計	16	

市町村名：仙北郡(美郷町)

年 齢	令和3年10月1日現在人口			令和2年10月～令和3年9月の人口動態											
				入				出				死 亡		差引増減	
	総数	男	女	(県内)		県外		(県内)		県外		男	女	男	女
男				女	男	女	男	女	男	女					
総 数	18,190	8,521	9,669	84	91	58	50	107	135	97	73	157	198	-180	-243
0～4	416	218	198	8	5	2	4	8	4	1	3			40	24
0	63	39	24	1	1		1	1						39	24
1	67	33	34		3		1	3	1		2			-3	1
2	91	46	45	3			1	1	1		1			2	-1
3	94	50	44	3	1	2	1	2	1	1				2	1
4	101	50	51	1				1	1						-1
5～9	592	312	280	3	4	4		3	4	5				-1	
5	105	56	49		1	1		1	1	2				-2	
6	134	64	70			2			2	1				1	-2
7	110	67	43	2				1		1					
8	117	61	56		2	1				1					2
9	126	64	62	1	1			1	1						
10～14	671	344	327		3			3	2	2	3			-5	-2
10	113	63	50		2			1	1	2				-3	1
11	129	62	67					1						-1	
12	155	77	78		1						1				
13	118	56	62					1	1		1			-1	-2
14	156	86	70								1				-1
15～19	677	345	332	1		3	1	7	12	28	20			-31	-31
15	145	71	74	1					1	1	1				-2
16	157	78	79							1	1			-1	-1
17	143	73	70						1		1				-2
18	151	88	63				1	3	1	10	12			-13	-12
19	81	35	46			3		4	9	16	5			-17	-14
20～24	434	230	204	7	7	13	16	10	22	26	23			-16	-22
20	84	45	39	2		4	3	2	1	5	4			-1	-2
21	91	50	41		2	1	6	3	2	2	8			-4	-2
22	85	46	39	3		3	3	1	4	12	5			-7	-6
23	69	42	27	2	1	3	3	3	6	4	4			-2	-6
24	105	47	58		4	2	1	1	9	3	2			-2	-6
25～29	498	273	225	12	9	7	13	23	24	10	6			-14	-8
25	82	48	34	1		2	2	6	4	4	1			-7	-3
26	90	52	38	3			4	3	3	1	1			-1	
27	103	57	46	2	2	3	3	4	7	1	1				-3
28	117	62	55	3	3	1	3	4	5	1	3			-1	-2
29	106	54	52	3	4	1	1	6	5	3				-5	
30～34	685	348	337	12	13	4	3	8	12	7	3			1	1
30	94	53	41	5	2	1	1		5	1				5	-2
31	124	55	69	4	4	1		3	2	3				-1	2
32	140	67	73		2			3	1					-3	1
33	152	83	69	1	2	1	2	2	1	2	2			-2	1
34	175	90	85	2	3	1			3	1	1			2	-1
35～39	892	459	433	9	15	4	4	13	8	3	2			-3	9
35	164	92	72	3	5			1	3	1				1	2
36	166	83	83	1	4		2	3			1			-2	5
37	186	92	94	2	1	1	1	3	1						1
38	201	103	98	2	4	2		4	2	1				-1	2
39	175	89	86	1	1	1	1	2	2	1	1			-1	-1
40～44	1,065	553	512	10	5	3	1	10	13	2	2	1			-9
40	191	104	87	2	1			2	3		1				-3
41	204	100	104	1		1		2	3						-3
42	243	118	125	2	1		1	3	2					-1	
43	228	123	105	4	2	1		2	3					3	-1
44	199	108	91	1	1	1	1	1	2	2	1	1		-2	-2
45～49	1,100	565	535	3	4	4		3	7	5	3	1		-2	-6
45	251	125	126					1		1				-2	
46	223	120	103	1	1	2		1	1		1			2	-1
47	241	123	118	2	1	1			2	1				2	-1
48	195	100	95		1	1			2	2	1			-1	-2
49	190	97	93		1			1	2	1	1	1		-3	-2

注1) 0歳の「差引増減」は、出生数を含めて算出している。

注2) 年齢別人口は、令和2年国勢調査の「年齢不詳」をあん分等により補完した「不詳補完値」を用いて算出している。



(単位：人)

年 齢	令和3年10月1日現在人口			令和2年10月～令和3年9月の人口動態											
				転 入				転 出				死 亡		差引増減	
	総 数	男	女	(県 内)		県 外		(県 内)		県 外		男	女	男	女
				男	女	男	女	男	女	男	女				
50～54	1,086	513	573	6	3	4	2	3	2	1	2	2	2	4	-1
50	202	97	105		1	2		2	1	1	1		1	-1	-2
51	205	102	103	2	2							1		1	2
52	231	105	126	1		1	1		1				1	2	-1
53	214	104	110	2		1		1				1		1	
54	234	105	129	1			1				1			1	
55～59	1,104	538	566	1	1	2			1	2	1	3	1	-2	-2
55	163	93	70	1		1				2		1		-1	
56	210	109	101			1						1			
57	236	112	124						1						-1
58	237	103	134		1						1	1		-1	
59	258	121	137										1		-1
60～64	1,609	776	833	1	3	3	2		2		1	2	1	2	1
60	306	147	159			1	2					2	1	-1	1
61	315	158	157			2								2	-1
62	317	144	173		1				2						-1
63	306	153	153		2										2
64	365	174	191	1										1	
65～69	1,742	845	897	3	4	2	2	4	2	2	2	15	9	-16	-7
65	343	162	181	2	2	1	2	1	1	1		1	3		
66	372	164	208	1	1	1		1	1		1	4		-3	-1
67	341	171	170		1					1		5	1	-6	
68	332	175	157					1				1	1	-2	-1
69	354	173	181					1			1	4	4	-5	-5
70～74	1,764	848	916	4	3	1	1	4	1	2	2	17	10	-18	-9
70	314	152	162	1	2					1		4	2	-4	
71	408	202	206	1			1					1	1		
72	364	174	190	1		1					1	3	2	-1	-3
73	361	171	190		1			3	1			5	1	-8	-2
74	317	149	168	1				1		1		4	4	-5	-4
75～79	1,109	485	624	1	3	1		3	1	1		7	9	-9	-7
75	180	85	95	1	1	1		2	1				2		-2
76	210	89	121					1				1	1	-2	-1
77	222	112	110							1			2	-1	-2
78	236	97	139									1		-1	
79	261	102	159		2							5	4	-5	-2
80～84	1,074	403	671	1	3	1	1	1	4			27	23	-26	-23
80	215	97	118		1				1			3	1	-3	-1
81	207	78	129			1			1			6	2	-5	-3
82	184	69	115	1				1				5	4	-5	-4
83	241	82	159						1			5	5	-5	-6
84	227	77	150		2		1		1			8	11	-8	-9
85～89	972	317	655		2			3	6			31	39	-34	-43
85	208	70	138		1				1			7	4	-7	-4
86	222	76	146		1			2				6	6	-8	-5
87	184	64	120						3			8	10	-8	-13
88	203	64	139						2			4	13	-4	-15
89	155	43	112					1				6	6	-7	-6
90～94	526	120	406	2	2			1	5			41	55	-40	-58
90	142	40	102		1				2			14	13	-14	-14
91	135	28	107	1					1			11	6	-10	-7
92	96	22	74		1							6	11	-6	-10
93	80	14	66						2			6	12	-6	-14
94	73	16	57	1				1				4	13	-4	-13
95～99	154	26	128		2				2			9	37	-9	-37
95	56	14	42		2				1			1	10	-1	-9
96	51	5	46						1			3	11	-3	-12
97	22	6	16									2	4	-2	-4
98	15	1	14									3	7	-3	-7
99	10		10										5		-5
100以上	20	3	17						1			1	12	-1	-13
								出生数	男	39	女	22	計		61

市町村名：雄勝郡(羽後町、東成瀬村)

年 齢	令和3年10月1日現在人口			令和2年10月～令和3年9月の人口動態											
				入				出				死 亡		差引増減	
	総数	男	女	(県内)		県外		(県内)		県外		男	女	男	女
総 数	16,059	7,907	8,152	53	53	77	60	98	105	114	109	170	175	-221	-249
0～4	375	190	185	1	4	1	2	7	3	3	2		1	23	27
0	58	31	27	1	1		2	1	1		1		1	31	27
1	66	35	31		2	1		3		2	1			-4	1
2	71	31	40		1			1	1					-1	
3	82	45	37					1	1	1				-2	-1
4	98	48	50					1						-1	
5～9	462	251	211		1			7	5	4				-11	-4
5	83	44	39		1			3	2	1				-4	-1
6	89	48	41					2	2					-2	-2
7	96	56	40					2		3				-5	
8	97	63	34												
9	97	40	57						1						-1
10～14	588	316	272					2	1		2			-2	-3
10	106	62	44						1						-1
11	118	61	57								2				-2
12	119	57	62												
13	132	70	62					2						-2	
14	113	66	47												
15～19	545	290	255		1	2	1	3	6	10	17			-11	-21
15	101	54	47		1										1
16	129	70	59					1			1			-1	-1
17	117	62	55												
18	122	63	59					1	3	3	6			-4	-9
19	76	41	35			2	1	1	3	7	10			-6	-12
20～24	291	158	133	7	4	14	17	7	12	30	33			-16	-24
20	40	22	18				2		1		7				-6
21	55	29	26	2	1	1	3	2	4	4	7			-3	-7
22	58	33	25	1		3	3		4	9	6			-5	-7
23	51	26	25	1	2	4	4	3	3	10	7			-8	-4
24	87	48	39	3	1	6	5	2		7	6				
25～29	474	289	185	13	11	18	10	12	20	18	11			1	-10
25	86	48	38	2	3	2	4	1	6	4	1			-1	
26	87	57	30	2	2	5	1	3	3	5	3			-1	-3
27	108	72	36	4	3	7	1	1	2	4	4			6	-2
28	82	45	37	2	3		4	4	8	4	1			-6	-2
29	111	67	44	3		4		3	1	1	2			3	-3
30～34	628	358	270	8	11	12	11	14	17	14	11			-8	-6
30	106	58	48	4	2	1	3	3	4	3				-1	1
31	108	66	42	1	2	1	1	3	5	1	3			-2	-5
32	136	72	64		4	3	3	1	3	5	4			-3	
33	132	81	51	1	1	5		6	2	4	2			-4	-3
34	146	81	65	2	2	2	4	1	3	1	2			2	1
35～39	834	456	378	6	2	5	9	9	6	9	9			-7	-4
35	155	79	76	3			2	2		2	2			-1	
36	158	85	73				4	3	3	1	1			-4	
37	165	99	66	1	2	3		4	1	1	2			-1	-1
38	174	89	85			1	3		1	1	1				1
39	182	104	78	2		1		1	4	4	3			-1	-4
40～44	891	464	427	3	3	6	1	8	5	9	6			-8	-7
40	156	71	85			2		1		4	3			-3	-3
41	163	84	79	1	2	1	1	3	2	3				-4	1
42	189	99	90			1		1	1						-1
43	170	91	79		1	2		2	2	2	1			-2	-2
44	213	119	94	2				1			2			1	-2
45～49	936	510	426	4	2	5	3	10	4	2	8			-3	-7
45	180	98	82			2		2	1		1				-2
46	178	115	63	2		1		3	2	2	4			-2	-6
47	190	107	83	1	1	1	2	1			2			1	1
48	190	95	95		1			1	1		1			-1	
49	198	95	103	1		1		3						-1	

注1) 0歳の「差引増減」は、出生数を含めて算出している。

注2) 年齢別人口は、令和2年国勢調査の「年齢不詳」をあん分等により補完した「不詳補完値」を用いて算出している。

(単位：人)

年 齢	令和3年10月1日現在人口			令和2年10月～令和3年9月の人口動態											
				転 入				転 出				死 亡		差引増減	
	総 数	男	女	(県 内)		県 外		(県 内)		県 外		男	女	男	女
				男	女	男	女	男	女	男	女				
50～54	951	482	469	3	4	2	2	3	1	7	5	1	1	-6	-1
50	180	99	81	1	1	1		2	1	1	2			-1	-2
51	155	79	76	2	1	1		1		3				-1	1
52	171	77	94				1								1
53	199	102	97				1			3	2	1		-4	-1
54	246	125	121		2						1		1		
55～59	1,133	556	577	2	3	8	2	4	5	4	3	3	1	-1	-4
55	145	81	64			2		1		1					
56	249	121	128		1	2	1	1	1	1	1				
57	251	114	137	1		2	1				1	2		1	
58	244	125	119			2			2	1	1	1			-3
59	244	115	129	1	2			2	2	1			1	-2	-1
60～64	1,497	790	707	1	2	2	1	5	1	1	1	5	2	-8	-1
60	253	138	115	1	1	1		1				1			1
61	301	160	141		1			3			1		1	-3	-1
62	302	165	137						1	1		1		-2	-1
63	330	171	159			1		1					1		-1
64	311	156	155				1					3		-3	1
65～69	1,680	837	843		1	1	1	3	9	2		16	9	-20	-16
65	337	175	162						4	2		4		-6	-4
66	339	163	176					2	2			3		-5	-2
67	333	175	158				1		2			1		-1	-1
68	340	163	177			1		1	1			2	3	-2	-4
69	331	161	170		1							6	6	-6	-5
70～74	1,546	800	746	1	1	1		2	1			14	6	-14	-6
70	318	162	156			1						4	2	-3	-2
71	343	182	161	1	1			1	1			1	1	-1	-1
72	336	176	160					1				2		-3	
73	264	135	129									5		-5	
74	285	145	140									2	3	-2	-3
75～79	862	404	458	1	1				3			28	8	-27	-10
75	140	73	67									4	1	-4	-1
76	152	72	80		1				1			5		-5	
77	201	88	113	1								7	1	-6	-1
78	162	81	81						2			8	3	-8	-5
79	207	90	117									4	3	-4	-3
80～84	927	334	593	1	1				1			21	23	-20	-23
80	187	70	117	1									4	1	-4
81	171	69	102		1							2	6	-2	-5
82	164	65	99									5	3	-5	-3
83	207	74	133									9	5	-9	-5
84	198	56	142						1			5	5	-5	-6
85～89	843	273	570	2				2	3		1	38	47	-38	-51
85	200	75	125						1			11	12	-11	-13
86	197	61	136						1		1	8	8	-8	-10
87	154	49	105	1				2				8	9	-9	-9
88	162	40	122	1					1			4	8	-3	-9
89	130	48	82									7	10	-7	-10
90～94	468	128	340						2	1		31	42	-32	-44
90	125	42	83									4	8	-4	-8
91	114	34	80						1			7	10	-7	-11
92	82	17	65						1			7	7	-7	-8
93	85	22	63							1		8	11	-9	-11
94	62	13	49									5	6	-5	-6
95～99	115	19	96		1							11	31	-11	-30
95	32	6	26									3	13	-3	-13
96	30	6	24		1							4	7	-4	-6
97	22	4	18									4	3	-4	-3
98	20	1	19										6		-6
99	11	2	9										2		-2
100以上	13	2	11									2	4	-2	-4
								出生数	男	31	女	27	計		58

市町村名：羽後町

年 齢	令和3年10月1日現在人口			令和2年10月～令和3年9月の人口動態											
				入				出				死 亡		差引増減	
	総数	男	女	(県内)		県外		(県内)		県外		男	女	男	女
総 数	13,444	6,460	6,984	44	44	42	54	73	87	70	94	146	145	-177	-204
0～4	319	169	150	1	3	1	2	5	3	3	2		1	20	23
0	50	26	24	1	1		2	1	1		1		1	26	24
1	56	33	23		1	1		2		2	1			-3	
2	62	29	33		1			1	1					-1	
3	66	38	28					1	1	1				-2	-1
4	85	43	42												
5～9	405	210	195		1			6	5	3				-9	-4
5	73	39	34		1			3	2					-3	-1
6	74	38	36					2	2					-2	-2
7	90	54	36					1		3				-4	
8	82	49	33												
9	86	30	56						1						-1
10～14	505	267	238					2	1		2			-2	-3
10	90	53	37						1						-1
11	103	52	51								2				-2
12	103	48	55												
13	109	56	53					2						-2	
14	100	58	42												
15～19	448	236	212		1	1	1	2	6	10	14			-11	-18
15	86	44	42		1										1
16	113	59	54												
17	96	53	43												
18	93	50	43					1	3	3	6			-4	-9
19	60	30	30			1	1	1	3	7	8			-7	-10
20～24	227	119	108	6	4	11	15	4	10	27	28			-14	-19
20	28	15	13				2		1		7				-6
21	45	24	21	2	1	1	3	2	4	4	7			-3	-7
22	50	26	24			3	3		3	7	4			-4	-4
23	43	22	21	1	2	3	4	1	2	9	5			-6	-1
24	61	32	29	3	1	4	3	1		7	5			-1	-1
25～29	391	221	170	13	8	10	10	11	18	8	9			4	-9
25	69	33	36	2	2	1	4	1	5	2	1				
26	67	42	25	2	2	1	1	3	2	1	1			-1	
27	96	61	35	4	2	5	1	1	2	2	4			6	-3
28	66	32	34	2	2		4	3	8	2	1			-3	-3
29	93	53	40	3		3		3	1	1	2			2	-3
30～34	521	280	241	6	10	4	11	12	14	7	10			-9	-3
30	85	46	39	2	2		3	2	4	2				-2	1
31	86	47	39	1	2		1	3	5		3			-2	-5
32	112	53	59		4	1	3	1	2	2	3			-2	2
33	110	67	43	1		2		5	1	2	2			-4	-3
34	128	67	61	2	2	1	4	1	2	1	2			1	2
35～39	687	363	324	6	1	2	9	7	5	3	9			-2	-4
35	126	59	67	3			2	1		1	2			1	
36	132	69	63				4	3	2		1			-3	1
37	140	82	58	1	1	1		3	1	1	2			-2	-2
38	154	75	79			1	3		1		1			1	1
39	135	78	57	2					1	1	3			1	-4
40～44	732	360	372	3	3	2	1	5	5	1	6			-1	-7
40	133	57	76			1		1			3				-3
41	128	63	65	1	2	1	1	1	2	1					1
42	157	78	79						1						-1
43	139	68	71		1			2	2		1			-2	-2
44	175	94	81	2				1			2			1	-2
45～49	765	395	370	3	2	3	3	8	1		6			-2	-2
45	149	79	70			2		2			1				-1
46	150	93	57	1				2			3			-1	-3
47	151	80	71	1	1		2	1			2				1
48	151	70	81		1		1	1	1					-1	1
49	164	73	91	1		1		2							

注1) 0歳の「差引増減」は、出生数を含めて算出している。

注2) 年齢別人口は、令和2年国勢調査の「年齢不詳」をあん分等により補完した「不詳補完値」を用いて算出している。

(単位：人)

年 齢	令和3年10月1日現在人口			令和2年10月～令和3年9月の人口動態											
				入				出				死 亡		差引増減	
	総 数	男	女	(県 内)		県 外		(県 内)		県 外		男	女	男	女
				男	女	男	女	男	女	男	女				
50～54	785	377	408	2	3	2	2	3	1	3	4	1	1	-3	-1
50	145	78	67			1		2	1	1	2			-2	-3
51	127	62	65	2	1	1		1		2					1
52	142	55	87				1								1
53	173	90	83				1				1	1		-1	
54	198	92	106		2						1		1		
55～59	952	441	511	1	2	5		2	4	3	2	3	1	-2	-5
55	123	64	59			2		1		1					
56	208	99	109		1	1			1	1	1				-1
57	212	93	119	1		2					1	2		1	-1
58	204	97	107						2			1		-1	-2
59	205	88	117		1			1	1	1			1	-2	-1
60～64	1,257	652	605		2			2	1		1	5	2	-7	-2
60	209	113	96		1							1		-1	1
61	248	124	124		1			2			1		1	-2	-1
62	261	139	122						1			1		-1	-1
63	275	148	127										1		-1
64	264	128	136									3		-3	
65～69	1,432	708	724		1	1		1	6	1		11	6	-12	-11
65	287	152	135						3	1		2		-3	-3
66	294	135	159					1	1			3		-4	-1
67	287	149	138						1						-1
68	280	132	148			1			1			1	2		-3
69	284	140	144		1							5	4	-5	-3
70～74	1,313	686	627	1	1			1				13	6	-13	-5
70	264	140	124									4	2	-4	-2
71	290	150	140	1	1							1	1		
72	277	144	133					1				1		-2	
73	234	123	111									5		-5	
74	248	129	119									2	3	-2	-3
75～79	721	333	388		1				3			24	6	-24	-8
75	119	59	60									4		-4	
76	132	62	70		1				1			5		-5	
77	159	70	89									6	1	-6	-1
78	136	67	69						2			6	2	-6	-4
79	175	75	100									3	3	-3	-3
80～84	784	291	493	1	1				1			18	19	-17	-19
80	157	60	97	1									4	1	-4
81	141	57	84		1							1	5	-1	-4
82	138	57	81									4	3	-4	-3
83	175	66	109									9	3	-9	-3
84	173	51	122						1			4	4	-4	-5
85～89	706	222	484	1				2	2		1	33	41	-34	-44
85	174	57	117						1			9	12	-9	-13
86	160	50	110						1		1	6	5	-6	-7
87	126	38	88	1				2				8	7	-9	-7
88	138	36	102									4	8	-4	-8
89	108	41	67									6	9	-6	-9
90～94	386	111	275						1	1		28	32	-29	-33
90	110	38	72									2	7	-2	-7
91	92	29	63						1			7	8	-7	-9
92	69	15	54									7	5	-7	-5
93	65	17	48							1		8	7	-9	-7
94	50	12	38									4	5	-4	-5
95～99	95	17	78									9	27	-9	-27
95	27	5	22									3	11	-3	-11
96	24	6	18									4	7	-4	-7
97	19	4	15									2	3	-2	-3
98	16	1	15										5		-5
99	9	1	8										1		-1
100以上	13	2	11									1	3	-1	-3
								出生数	男	26	女	24	計		50

市町村名：東成瀬村

年 齢	令和3年10月1日現在人口			令和2年10月 ～ 令和3年9月の人口動態										死亡		差引増減	
				入				出									
	総数	男	女	(県内)		県外		(県内)		県外		男	女	男	女		
総数	2,615	1,447	1,168	9	9	35	6	25	18	44	15	24	30	-44	-45		
0～4	56	21	35		1			2						3	4		
0	8	5	3											5	3		
1	10	2	8		1			1						-1	1		
2	9	2	7														
3	16	7	9														
4	13	5	8					1						-1			
5～9	57	41	16					1		1				-2			
5	10	5	5							1				-1			
6	15	10	5														
7	6	2	4					1						-1			
8	15	14	1														
9	11	10	1														
10～14	83	49	34														
10	16	9	7														
11	15	9	6														
12	16	9	7														
13	23	14	9														
14	13	8	5														
15～19	97	54	43			1		1			3				-3		
15	15	10	5														
16	16	11	5					1			1			-1	-1		
17	21	9	12														
18	29	13	16														
19	16	11	5			1					2			1	-2		
20～24	64	39	25	1		3	2	3	2	3	5			-2	-5		
20	12	7	5														
21	10	5	5														
22	8	7	1	1					1	2	2			-1	-3		
23	8	4	4			1		2	1	1	2			-2	-3		
24	26	16	10			2	2	1			1			1	1		
25～29	83	68	15		3	8		1	2	10	2			-3	-1		
25	17	15	2		1	1			1	2				-1			
26	20	15	5			4			1	4	2				-3		
27	12	11	1		1	2				2					1		
28	16	13	3		1			1		2				-3	1		
29	18	14	4			1								1			
30～34	107	78	29	2	1	8		2	3	7	1			1	-3		
30	21	12	9	2		1		1		1				1			
31	22	19	3			1				1							
32	24	19	5			2			1	3	1			-1	-2		
33	22	14	8		1	3		1	1	2							
34	18	14	4			1			1					1	-1		
35～39	147	93	54		1	3		2	1	6				-5			
35	29	20	9					1		1				-2			
36	26	16	10						1	1				-1	-1		
37	25	17	8		1	2		1						1	1		
38	20	14	6							1				-1			
39	47	26	21			1				3				-2			
40～44	159	104	55			4		3		8				-7			
40	23	14	9			1				4				-3			
41	35	21	14							2				-4			
42	32	21	11			1		1									
43	31	23	8			2				2							
44	38	25	13														
45～49	171	115	56	1		2		2	3	2	2			-1	-5		
45	31	19	12						1						-1		
46	28	22	6	1		1		1	2	2	1			-1	-3		
47	39	27	12			1								1			
48	39	25	14								1				-1		
49	34	22	12					1						-1			

注1) 0歳の「差引増減」は、出生数を含めて算出している。

注2) 年齢別人口は、令和2年国勢調査の「年齢不詳」をあん分等により補完した「不詳補完値」を用いて算出している。

(単位：人)

年 齢	令和3年10月1日現在人口			令和2年10月～令和3年9月の人口動態											
				転 入				転 出				死 亡		差引増減	
	総 数	男	女	(県 内)		県 外		(県 内)		県 外		男	女	男	女
				男	女	男	女	男	女	男	女				
50～54	166	105	61	1	1					4	1			-3	
50	35	21	14	1	1									1	1
51	28	17	11						1					-1	
52	29	22	7												
53	26	12	14						3	1				-3	-1
54	48	33	15												
55～59	181	115	66	1	1	3	2	2	1	1	1			1	1
55	22	17	5												
56	41	22	19			1	1	1							1
57	39	21	18				1								1
58	40	28	12			2			1	1				1	-1
59	39	27	12	1	1			1	1						
60～64	240	138	102	1		2	1	3		1				-1	1
60	44	25	19	1		1		1						1	
61	53	36	17					1						-1	
62	41	26	15						1					-1	
63	55	23	32			1		1							
64	47	28	19				1								1
65～69	248	129	119				1	2	3	1		5	3	-8	-5
65	50	23	27						1	1		2		-3	-1
66	45	28	17					1	1					-1	-1
67	46	26	20				1		1			1		-1	
68	60	31	29					1				1	1	-2	-1
69	47	21	26									1	2	-1	-2
70～74	233	114	119			1		1	1			1		-1	-1
70	54	22	32			1								1	
71	53	32	21					1	1					-1	-1
72	59	32	27									1		-1	
73	30	12	18												
74	37	16	21												
75～79	141	71	70	1								4	2	-3	-2
75	21	14	7										1		-1
76	20	10	10												
77	42	18	24	1								1			
78	26	14	12									2	1	-2	-1
79	32	15	17									1		-1	
80～84	143	43	100									3	4	-3	-4
80	30	10	20												
81	30	12	18									1	1	-1	-1
82	26	8	18									1		-1	
83	32	8	24										2		-2
84	25	5	20									1	1	-1	-1
85～89	137	51	86	1					1			5	6	-4	-7
85	26	18	8									2		-2	
86	37	11	26									2	3	-2	-3
87	28	11	17										2		-2
88	24	4	20	1					1					1	-1
89	22	7	15									1	1	-1	-1
90～94	82	17	65						1			3	10	-3	-11
90	15	4	11									2	1	-2	-1
91	22	5	17										2		-2
92	13	2	11						1				2		-3
93	20	5	15										4		-4
94	12	1	11									1	1	-1	-1
95～99	20	2	18		1							2	4	-2	-3
95	5	1	4										2		-2
96	6		6		1										1
97	3		3									2		-2	
98	4		4										1		-1
99	2		1										1		-1
100以上												1	1	-1	-1
									出生数	男	5	女	3	計	8

第4表 市町村別世帯数

各年10月1日現在

区 分	令和3年		令和2年		世帯数 の増減 (①-②)
	世帯数…①	構成比率	世帯数…②	構成比率	
県 計	385,720	100.0%	385,187	100.0%	533
市 部 計	353,947	91.8%	353,156	91.7%	791
郡 部 計	31,773	8.2%	32,031	8.3%	-258
秋 田 市	137,935	35.8%	136,952	35.6%	983
能 代 市	21,098	5.5%	21,191	5.5%	-93
横 手 市	31,012	8.0%	31,109	8.1%	-97
大 館 市	27,986	7.3%	28,044	7.3%	-58
男 鹿 市	10,384	2.7%	10,492	2.7%	-108
湯 沢 市	15,925	4.1%	15,685	4.1%	240
鹿 角 市	10,880	2.8%	10,978	2.9%	-98
由利本荘市	28,456	7.4%	28,362	7.4%	94
潟 上 市	12,415	3.2%	12,287	3.2%	128
大 仙 市	28,368	7.4%	28,370	7.4%	-2
北 秋 田 市	11,660	3.0%	11,799	3.1%	-139
に か ほ 市	8,621	2.2%	8,635	2.2%	-14
仙 北 市	9,207	2.4%	9,252	2.4%	-45
鹿 角 郡	2,027	0.5%	2,043	0.5%	-16
小 坂 町	2,027	0.5%	2,043	0.5%	-16
北 秋 田 郡	839	0.2%	830	0.2%	9
上小阿仁村	839	0.2%	830	0.2%	9
山 本 郡	9,364	2.4%	9,481	2.5%	-117
藤 里 町	1,107	0.3%	1,126	0.3%	-19
三 種 町	5,663	1.5%	5,740	1.5%	-77
八 峰 町	2,594	0.7%	2,615	0.7%	-21
南 秋 田 郡	7,845	2.0%	7,862	2.0%	-17
五 城 目 町	3,339	0.9%	3,351	0.9%	-12
八 郎 潟 町	2,145	0.6%	2,144	0.6%	1
井 川 町	1,511	0.4%	1,528	0.4%	-17
大 潟 村	850	0.2%	839	0.2%	11
仙 北 郡	5,976	1.5%	5,999	1.6%	-23
美 郷 町	5,976	1.5%	5,999	1.6%	-23
雄 勝 郡	5,722	1.5%	5,816	1.5%	-94
羽 後 町	4,591	1.2%	4,658	1.2%	-67
東 成 瀬 村	1,131	0.3%	1,158	0.3%	-27



第5表 月別人口動態（令和2年10月～令和3年9月）

（単位：人）

年 月	性 別	増減 の計	自 然 動 態			社 会 動 態				
			自然 増減	出 生	死 亡	社会 増減	転 入		転 出	
							(県内)	県外	(県内)	県外
令和2年10月 ～ 令和3年9月	男女計	-14,628	-11,636	4,383	16,019	-2,992	9,095	11,447	9,067	14,439
	男	-6,615	-5,562	2,232	7,794	-1,053	4,745	6,594	4,729	7,647
	女	-8,013	-6,074	2,151	8,225	-1,939	4,350	4,853	4,338	6,792
令和2年10月	男女計	-922	-902	370	1,272	-20	613	773	589	793
	男	-422	-469	189	658	47	309	460	299	413
	女	-500	-433	181	614	-67	304	313	290	380
11月	男女計	-1,006	-938	367	1,305	-68	497	588	500	656
	男	-447	-444	190	634	-3	243	327	238	330
	女	-559	-494	177	671	-65	254	261	262	326
12月	男女計	-1,113	-1,108	375	1,483	-5	549	621	524	626
	男	-515	-546	196	742	31	267	348	268	317
	女	-598	-562	179	741	-36	282	273	256	309
令和3年1月	男女計	-1,303	-1,255	340	1,595	-48	396	555	443	603
	男	-624	-593	176	769	-31	204	289	222	320
	女	-679	-662	164	826	-17	192	266	221	283
2月	男女計	-1,281	-1,008	286	1,294	-273	470	594	606	867
	男	-601	-481	143	624	-120	239	321	329	441
	女	-680	-527	143	670	-153	231	273	277	426
3月	男女計	-3,866	-1,092	365	1,457	-2,774	2,519	2,481	2,770	5,255
	男	-1,851	-489	191	680	-1,362	1,397	1,366	1,537	2,728
	女	-2,015	-603	174	777	-1,412	1,122	1,115	1,233	2,527
4月	男女計	-680	-931	401	1,332	251	1,442	2,008	1,050	1,757
	男	-187	-451	202	653	264	791	1,220	557	956
	女	-493	-480	199	679	-13	651	788	493	801
5月	男女計	-950	-943	385	1,328	-7	496	744	480	751
	男	-402	-435	194	629	33	245	454	232	421
	女	-548	-508	191	699	-40	251	290	248	330
6月	男女計	-1,029	-830	349	1,179	-199	482	669	498	868
	男	-516	-408	180	588	-108	230	384	242	492
	女	-513	-422	169	591	-91	252	285	256	376
7月	男女計	-588	-767	422	1,189	179	629	911	631	732
	男	-183	-345	214	559	162	332	572	330	410
	女	-405	-422	208	630	17	297	339	301	322
8月	男女計	-920	-926	373	1,299	6	505	717	463	711
	男	-398	-455	180	635	57	246	430	223	373
	女	-522	-471	193	664	-51	259	287	240	338
9月	男女計	-970	-936	350	1,286	-34	497	786	513	820
	男	-469	-446	177	623	-23	242	423	252	446
	女	-501	-490	173	663	-11	255	363	261	374

注）「増減の計」及び「社会増減」は、社会動態の県内移動分（県内転入、県内転出）を除いて算出している。

第6表 市町村別年齢3区分別人口 その1 (男女計)

令和3年10月1日現在

区分	人口(人)					年齢別割合				従属人口 指数	年少人口 指数	老年人口 指数	老年化 指数
	総数	15歳未満	15~64歳	65歳以上	うち 75歳以上	15歳未満	15~64歳	65歳以上	うち 75歳以上				
県計	944,874	89,904	495,364	359,606	187,579	9.5%	52.4%	38.1%	19.9%	90.7	18.1	72.6	400.0
市部計	858,772	82,990	453,936	321,846	167,417	9.7%	52.9%	37.5%	19.5%	89.2	18.3	70.9	387.8
郡部計	86,130	6,917	41,456	37,757	20,161	8.0%	48.1%	43.8%	23.4%	107.8	16.7	91.1	545.9
秋田市	305,586	32,199	175,241	98,146	49,093	10.5%	57.3%	32.1%	16.1%	74.4	18.4	56.0	304.8
能代市	49,006	4,062	24,347	20,597	11,233	8.3%	49.7%	42.0%	22.9%	101.3	16.7	84.6	507.1
横手市	83,975	8,180	42,398	33,397	17,562	9.7%	50.5%	39.8%	20.9%	98.1	19.3	78.8	408.3
大館市	68,084	6,246	34,980	26,858	14,612	9.2%	51.4%	39.4%	21.5%	94.6	17.9	76.8	430.0
男鹿市	24,440	1,634	11,000	11,806	6,196	6.7%	45.0%	48.3%	25.4%	122.2	14.9	107.3	722.5
湯沢市	41,188	3,491	20,756	16,941	8,922	8.5%	50.4%	41.1%	21.7%	98.4	16.8	81.6	485.3
鹿角市	28,478	2,761	13,907	11,810	6,406	9.7%	48.8%	41.5%	22.5%	104.8	19.9	84.9	427.7
由利本荘市	73,627	7,238	38,329	28,060	14,269	9.8%	52.1%	38.1%	19.4%	92.1	18.9	73.2	387.7
潟上市	31,562	3,248	16,997	11,317	5,711	10.3%	53.9%	35.9%	18.1%	85.7	19.1	66.6	348.4
大仙市	76,308	7,411	38,977	29,920	15,747	9.7%	51.1%	39.2%	20.6%	95.8	19.0	76.8	403.7
北秋田市	29,478	2,330	13,792	13,356	7,396	7.9%	46.8%	45.3%	25.1%	113.7	16.9	96.8	573.2
にかほ市	23,003	2,150	11,720	9,133	4,743	9.3%	50.9%	39.7%	20.6%	96.3	18.3	77.9	424.8
仙北市	24,037	2,040	11,492	10,505	5,527	8.5%	47.8%	43.7%	23.0%	109.2	17.8	91.4	515.0
鹿角郡	4,686	351	2,201	2,134	1,209	7.5%	47.0%	45.5%	25.8%	112.9	15.9	97.0	608.0
小坂町	4,686	351	2,201	2,134	1,209	7.5%	47.0%	45.5%	25.8%	112.9	15.9	97.0	608.0
北秋田郡	1,982	106	805	1,071	642	5.3%	40.6%	54.0%	32.4%	146.2	13.2	133.0	1,010.4
上小阿仁村	1,982	106	805	1,071	642	5.3%	40.6%	54.0%	32.4%	146.2	13.2	133.0	1,010.4
山本郡	24,000	1,715	10,996	11,289	6,063	7.1%	45.8%	47.0%	25.3%	118.3	15.6	102.7	658.3
藤里町	2,806	200	1,232	1,374	739	7.1%	43.9%	49.0%	26.3%	127.8	16.2	111.5	687.0
三種町	14,798	1,105	6,798	6,895	3,710	7.5%	45.9%	46.6%	25.1%	117.7	16.3	101.4	624.0
八峰町	6,396	410	2,966	3,020	1,614	6.4%	46.4%	47.2%	25.2%	115.6	13.8	101.8	736.6
南秋田郡	21,213	1,641	10,124	9,448	5,164	7.7%	47.7%	44.5%	24.3%	109.5	16.2	93.3	575.7
五城目町	8,328	571	3,727	4,030	2,212	6.9%	44.8%	48.4%	26.6%	123.5	15.3	108.1	705.8
八郎潟町	5,454	409	2,566	2,479	1,318	7.5%	47.0%	45.5%	24.2%	112.5	15.9	96.6	606.1
井川町	4,479	321	2,186	1,972	1,063	7.2%	48.8%	44.0%	23.7%	104.9	14.7	90.2	614.3
大潟村	2,952	340	1,645	967	571	11.5%	55.7%	32.8%	19.3%	79.5	20.7	58.8	284.4
仙北郡	18,190	1,679	9,150	7,361	3,855	9.2%	50.3%	40.5%	21.2%	98.8	18.3	80.4	438.4
美郷町	18,190	1,679	9,150	7,361	3,855	9.2%	50.3%	40.5%	21.2%	98.8	18.3	80.4	438.4
雄勝郡	16,059	1,425	8,180	6,454	3,228	8.9%	50.9%	40.2%	20.1%	96.3	17.4	78.9	452.9
羽後町	13,444	1,229	6,765	5,450	2,705	9.1%	50.3%	40.5%	20.1%	98.7	18.2	80.6	443.4
東成瀬村	2,615	196	1,415	1,004	523	7.5%	54.1%	38.4%	20.0%	84.8	13.9	71.0	512.2

注) 令和2年国勢調査の「年齢不詳」をあん分等により補完した「不詳補完値」を用いて算出している。

なお、県計人口の算出では県内市町村間の移動(県内転入及び県内転出)を除いているので、市町村の合計(市郡計)とは一致しない。

第6表 市町村別年齢3区分別人口 その2 (男)

令和3年10月1日現在

区分	人口(人)					年齢別割合				従属人口 指数	年少人口 指数	老年人口 指数	老年化 指数
	総数	15歳未満	15~64歳	65歳以上	うち 75歳以上	15歳未満	15~64歳	65歳以上	うち 75歳以上				
県計	445,824	45,933	250,603	149,288	67,318	10.3%	56.2%	33.5%	15.1%	77.9	18.3	59.6	325.0
市部計	405,226	42,399	229,234	133,593	60,237	10.5%	56.6%	33.0%	14.9%	76.8	18.5	58.3	315.1
郡部計	40,614	3,532	21,389	15,693	7,078	8.7%	52.7%	38.6%	17.4%	89.9	16.5	73.4	444.3
秋田市	144,398	16,474	86,836	41,088	18,177	11.4%	60.1%	28.5%	12.6%	66.3	19.0	47.3	249.4
能代市	22,535	2,083	12,297	8,155	3,800	9.2%	54.6%	36.2%	16.9%	83.3	16.9	66.3	391.5
横手市	39,585	4,176	21,365	14,044	6,453	10.5%	54.0%	35.5%	16.3%	85.3	19.5	65.7	336.3
大館市	32,015	3,223	17,838	10,954	5,132	10.1%	55.7%	34.2%	16.0%	79.5	18.1	61.4	339.9
男鹿市	11,526	848	5,649	5,029	2,290	7.4%	49.0%	43.6%	19.9%	104.0	15.0	89.0	593.0
湯沢市	19,721	1,796	10,709	7,216	3,333	9.1%	54.3%	36.6%	16.9%	84.2	16.8	67.4	401.8
鹿角市	13,431	1,380	7,276	4,775	2,140	10.3%	54.2%	35.6%	15.9%	84.6	19.0	65.6	346.0
由利本荘市	35,403	3,707	19,972	11,724	5,033	10.5%	56.4%	33.1%	14.2%	77.3	18.6	58.7	316.3
潟上市	14,905	1,683	8,506	4,716	2,095	11.3%	57.1%	31.6%	14.1%	75.2	19.8	55.4	280.2
大仙市	35,724	3,789	19,630	12,305	5,534	10.6%	54.9%	34.4%	15.5%	82.0	19.3	62.7	324.8
北秋田市	13,818	1,179	7,189	5,450	2,577	8.5%	52.0%	39.4%	18.6%	92.2	16.4	75.8	462.3
にかほ市	11,041	1,064	6,154	3,823	1,710	9.6%	55.7%	34.6%	15.5%	79.4	17.3	62.1	359.3
仙北市	11,124	997	5,813	4,314	1,963	9.0%	52.3%	38.8%	17.6%	91.4	17.2	74.2	432.7
鹿角郡	2,194	179	1,165	850	404	8.2%	53.1%	38.7%	18.4%	88.3	15.4	73.0	474.9
小坂町	2,194	179	1,165	850	404	8.2%	53.1%	38.7%	18.4%	88.3	15.4	73.0	474.9
北秋田郡	946	54	441	451	232	5.7%	46.6%	47.7%	24.5%	114.5	12.2	102.3	835.2
上小阿仁村	946	54	441	451	232	5.7%	46.6%	47.7%	24.5%	114.5	12.2	102.3	835.2
山本郡	11,146	823	5,673	4,650	2,089	7.4%	50.9%	41.7%	18.7%	96.5	14.5	82.0	565.0
藤里町	1,339	104	659	576	267	7.8%	49.2%	43.0%	19.9%	103.2	15.8	87.4	553.8
三種町	6,807	522	3,466	2,819	1,263	7.7%	50.9%	41.4%	18.6%	96.4	15.1	81.3	540.0
八峰町	3,000	197	1,548	1,255	559	6.6%	51.6%	41.8%	18.6%	93.8	12.7	81.1	637.1
南秋田郡	9,900	845	5,157	3,898	1,839	8.5%	52.1%	39.4%	18.6%	92.0	16.4	75.6	461.3
五城目町	3,884	280	1,930	1,674	784	7.2%	49.7%	43.1%	20.2%	101.2	14.5	86.7	597.9
八郎潟町	2,467	193	1,275	999	445	7.8%	51.7%	40.5%	18.0%	93.5	15.1	78.4	517.6
井川町	2,088	176	1,108	804	361	8.4%	53.1%	38.5%	17.3%	88.4	15.9	72.6	456.8
大潟村	1,461	196	844	421	249	13.4%	57.8%	28.8%	17.0%	73.1	23.2	49.9	214.8
仙北郡	8,521	874	4,600	3,047	1,354	10.3%	54.0%	35.8%	15.9%	85.2	19.0	66.2	348.6
美郷町	8,521	874	4,600	3,047	1,354	10.3%	54.0%	35.8%	15.9%	85.2	19.0	66.2	348.6
雄勝郡	7,907	757	4,353	2,797	1,160	9.6%	55.1%	35.4%	14.7%	81.6	17.4	64.3	369.5
羽後町	6,460	646	3,444	2,370	976	10.0%	53.3%	36.7%	15.1%	87.6	18.8	68.8	366.9
東成瀬村	1,447	111	909	427	184	7.7%	62.8%	29.5%	12.7%	59.2	12.2	47.0	384.7

注) 令和2年国勢調査の「年齢不詳」をあん分等により補完した「不詳補完値」を用いて算出している。

なお、県計人口の算出では県内市町村間の移動(県内転入及び県内転出)を除いているので、市町村の合計(市郡計)とは一致しない。

第6表 市町村別年齢3区分別人口 その3 (女)

令和3年10月1日現在

区 分	人 口 (人)					年 齢 別 割 合				従属人口 指 数	年少人口 指 数	老年人口 指 数	老 年 化 指 数
	総 数	15歳未満	15~64歳	65歳以上	う ち 75歳以上	15歳未満	15~64歳	65歳以上	う ち 75歳以上				
県 計	499,050	43,971	244,761	210,318	120,261	8.8%	49.0%	42.1%	24.1%	103.9	18.0	85.9	478.3
市 部 計	453,546	40,591	224,702	188,253	107,180	8.9%	49.5%	41.5%	23.6%	101.8	18.1	83.8	463.8
郡 部 計	45,516	3,385	20,067	22,064	13,083	7.4%	44.1%	48.5%	28.7%	126.8	16.9	110.0	651.8
秋 田 市	161,188	15,725	88,405	57,058	30,916	9.8%	54.8%	35.4%	19.2%	82.3	17.8	64.5	362.8
能 代 市	26,471	1,979	12,050	12,442	7,433	7.5%	45.5%	47.0%	28.1%	119.7	16.4	103.3	628.7
横 手 市	44,390	4,004	21,033	19,353	11,109	9.0%	47.4%	43.6%	25.0%	111.0	19.0	92.0	483.3
大 館 市	36,069	3,023	17,142	15,904	9,480	8.4%	47.5%	44.1%	26.3%	110.4	17.6	92.8	526.1
男 鹿 市	12,914	786	5,351	6,777	3,906	6.1%	41.4%	52.5%	30.2%	141.3	14.7	126.6	862.2
湯 沢 市	21,467	1,695	10,047	9,725	5,589	7.9%	46.8%	45.3%	26.0%	113.7	16.9	96.8	573.7
鹿 角 市	15,047	1,381	6,631	7,035	4,266	9.2%	44.1%	46.8%	28.4%	126.9	20.8	106.1	509.4
由利本荘市	38,224	3,531	18,357	16,336	9,236	9.2%	48.0%	42.7%	24.2%	108.2	19.2	89.0	462.6
潟 上 市	16,657	1,565	8,491	6,601	3,616	9.4%	51.0%	39.6%	21.7%	96.2	18.4	77.7	421.8
大 仙 市	40,584	3,622	19,347	17,615	10,213	8.9%	47.7%	43.4%	25.2%	109.8	18.7	91.0	486.3
北 秋 田 市	15,660	1,151	6,603	7,906	4,819	7.3%	42.2%	50.5%	30.8%	137.2	17.4	119.7	686.9
に か ほ 市	11,962	1,086	5,566	5,310	3,033	9.1%	46.5%	44.4%	25.4%	114.9	19.5	95.4	489.0
仙 北 市	12,913	1,043	5,679	6,191	3,564	8.1%	44.0%	47.9%	27.6%	127.4	18.4	109.0	593.6
鹿 角 郡	2,492	172	1,036	1,284	805	6.9%	41.6%	51.5%	32.3%	140.5	16.6	123.9	746.5
小 坂 町	2,492	172	1,036	1,284	805	6.9%	41.6%	51.5%	32.3%	140.5	16.6	123.9	746.5
北 秋 田 郡	1,036	52	364	620	410	5.0%	35.1%	59.8%	39.6%	184.6	14.3	170.3	1,192.3
上小阿仁村	1,036	52	364	620	410	5.0%	35.1%	59.8%	39.6%	184.6	14.3	170.3	1,192.3
山 本 郡	12,854	892	5,323	6,639	3,974	6.9%	41.4%	51.6%	30.9%	141.5	16.8	124.7	744.3
藤 里 町	1,467	96	573	798	472	6.5%	39.1%	54.4%	32.2%	156.0	16.8	139.3	831.3
三 種 町	7,991	583	3,332	4,076	2,447	7.3%	41.7%	51.0%	30.6%	139.8	17.5	122.3	699.1
八 峰 町	3,396	213	1,418	1,765	1,055	6.3%	41.8%	52.0%	31.1%	139.5	15.0	124.5	828.6
南 秋 田 郡	11,313	796	4,967	5,550	3,325	7.0%	43.9%	49.1%	29.4%	127.8	16.0	111.7	697.2
五 城 目 町	4,444	291	1,797	2,356	1,428	6.5%	40.4%	53.0%	32.1%	147.3	16.2	131.1	809.6
八 郎 潟 町	2,987	216	1,291	1,480	873	7.2%	43.2%	49.5%	29.2%	131.4	16.7	114.6	685.2
井 川 町	2,391	145	1,078	1,168	702	6.1%	45.1%	48.8%	29.4%	121.8	13.5	108.3	805.5
大 潟 村	1,491	144	801	546	322	9.7%	53.7%	36.6%	21.6%	86.1	18.0	68.2	379.2
仙 北 郡	9,669	805	4,550	4,314	2,501	8.3%	47.1%	44.6%	25.9%	112.5	17.7	94.8	535.9
美 郷 町	9,669	805	4,550	4,314	2,501	8.3%	47.1%	44.6%	25.9%	112.5	17.7	94.8	535.9
雄 勝 郡	8,152	668	3,827	3,657	2,068	8.2%	46.9%	44.9%	25.4%	113.0	17.5	95.6	547.5
羽 後 町	6,984	583	3,321	3,080	1,729	8.3%	47.6%	44.1%	24.8%	110.3	17.6	92.7	528.3
東 成 瀬 村	1,168	85	506	577	339	7.3%	43.3%	49.4%	29.0%	130.8	16.8	114.0	678.8

注) 令和2年国勢調査の「年齢不詳」をあん分等により補完した「不詳補完値」を用いて算出している。

なお、県計人口の算出では県内市町村間の移動(県内転入及び県内転出)を除いているので、市町村の合計(市郡計)とは一致しない。

第7表 市町村別人口動態（令和2年10月～令和3年9月）

（単位：人、％）

区分	自然動態				社会動態								人口増減	
	出生	死亡	自然増減数	自然増減率	転入			転出			社会増減数	社会増減率	増減数	増減率
					総数	県内	県外	総数	県内	県外				
県計	4,383	16,019	-11,636	-1.21%	11,447	(9,095)	11,447	14,439	(9,067)	14,439	-2,992	-0.31%	-14,628	-1.52%
市部計	4,112	14,191	-10,079	-1.16%	19,096	8,304	10,792	21,337	7,862	13,475	-2,241	-0.26%	-12,320	-1.41%
郡部計	271	1,828	-1,557	-1.76%	1,446	791	655	2,169	1,205	964	-723	-0.82%	-2,280	-2.58%
秋田市	1,730	3,964	-2,234	-0.73%	8,526	3,088	5,438	8,378	2,170	6,208	148	0.05%	-2,086	-0.68%
能代市	230	971	-741	-1.48%	1,054	478	576	1,275	555	720	-221	-0.44%	-962	-1.93%
横手市	347	1,479	-1,132	-1.32%	1,459	747	712	1,907	761	1,146	-448	-0.52%	-1,580	-1.85%
大館市	299	1,299	-1,000	-1.44%	1,479	601	878	1,632	509	1,123	-153	-0.22%	-1,153	-1.67%
男鹿市	72	559	-487	-1.94%	416	221	195	643	385	258	-227	-0.90%	-714	-2.84%
湯沢市	166	801	-635	-1.51%	710	339	371	978	481	497	-268	-0.64%	-903	-2.15%
鹿角市	128	553	-425	-1.46%	502	181	321	687	249	438	-185	-0.64%	-610	-2.10%
由利本荘市	343	1,158	-815	-1.09%	1,363	625	738	1,628	662	966	-265	-0.35%	-1,080	-1.45%
潟上市	150	449	-299	-0.94%	873	627	246	732	417	315	141	0.44%	-158	-0.50%
大仙市	384	1,427	-1,043	-1.34%	1,413	790	623	1,719	850	869	-306	-0.39%	-1,349	-1.74%
北秋田市	89	626	-537	-1.78%	479	272	207	662	321	341	-183	-0.61%	-720	-2.38%
にかほ市	94	404	-310	-1.32%	444	166	278	566	271	295	-122	-0.52%	-432	-1.84%
仙北市	80	501	-421	-1.71%	378	169	209	530	231	299	-152	-0.62%	-573	-2.33%
鹿角郡	15	107	-92	-1.92%	107	43	64	109	56	53	-2	-0.04%	-94	-1.97%
小坂町	15	107	-92	-1.92%	107	43	64	109	56	53	-2	-0.04%	-94	-1.97%
北秋田郡	3	72	-69	-3.34%	29	20	9	41	26	15	-12	-0.58%	-81	-3.93%
上小阿仁村	3	72	-69	-3.34%	29	20	9	41	26	15	-12	-0.58%	-81	-3.93%
山本郡	57	564	-507	-2.05%	316	159	157	536	286	250	-220	-0.89%	-727	-2.94%
藤里町	4	89	-85	-2.94%	60	26	34	65	39	26	-5	-0.17%	-90	-3.11%
三種町	40	336	-296	-1.94%	175	90	85	335	173	162	-160	-1.05%	-456	-2.99%
八峰町	13	139	-126	-1.92%	81	43	38	136	74	62	-55	-0.84%	-181	-2.75%
南秋田郡	77	385	-308	-1.42%	468	288	180	645	392	253	-177	-0.82%	-485	-2.24%
五城目町	15	176	-161	-1.89%	163	106	57	212	149	63	-49	-0.57%	-210	-2.46%
八郎潟町	25	97	-72	-1.29%	105	67	38	162	101	61	-57	-1.02%	-129	-2.31%
井川町	21	74	-53	-1.16%	77	62	15	111	77	34	-34	-0.74%	-87	-1.91%
大潟村	16	38	-22	-0.73%	123	53	70	160	65	95	-37	-1.23%	-59	-1.96%
仙北郡	61	355	-294	-1.58%	283	175	108	412	242	170	-129	-0.69%	-423	-2.27%
美郷町	61	355	-294	-1.58%	283	175	108	412	242	170	-129	-0.69%	-423	-2.27%
雄勝郡	58	345	-287	-1.74%	243	106	137	426	203	223	-183	-1.11%	-470	-2.84%
羽後町	50	291	-241	-1.74%	184	88	96	324	160	164	-140	-1.01%	-381	-2.76%
東成瀬村	8	54	-46	-1.70%	59	18	41	102	43	59	-43	-1.59%	-89	-3.29%

注）「県計」の「社会動態」の算出においては、県内移動分（県内転入、県内転出）を含んでいない。

第8表 年齢5歳階級別、月別社会動態（令和2年10月～令和3年9月）

（単位：人）

年齢階級	性別	令和2年10月～令和3年9月の合計				令和2年10月				11月				12月			
		転入		転出		転入		転出		転入		転出		転入		転出	
		県内	県外	県内	県外	県内	県外	県内	県外	県内	県外	県内	県外	県内	県外	県内	県外
総数	計	9,095	11,447	9,067	14,439	613	773	589	793	497	588	500	656	549	621	524	626
	男	4,745	6,594	4,729	7,647	309	460	299	413	243	327	238	330	267	348	268	317
	女	4,350	4,853	4,338	6,792	304	313	290	380	254	261	262	326	282	273	256	309
0～4歳	計	526	612	524	458	27	49	27	34	33	26	34	34	38	31	38	27
	男	272	309	272	248	13	29	15	18	21	14	21	18	21	13	24	16
	女	254	303	252	210	14	20	12	16	12	12	13	16	17	18	14	11
5～9歳	計	264	329	260	330	18	15	17	27	17	18	15	18	18	14	18	20
	男	133	163	134	176	9	9	8	15	7	7	8	11	9	5	9	10
	女	131	166	126	154	9	6	9	12	10	11	7	7	9	9	9	10
10～14歳	計	138	165	141	207	7	17	6	16	8	12	12	8	10	6	7	17
	男	77	87	78	96	5	12	5	6	4	6	5	2	6	2	5	8
	女	61	78	63	111	2	5	1	10	4	6	7	6	4	4	2	9
15～19歳	計	417	757	416	2,173	11	17	12	22	16	15	13	9	4	15	3	11
	男	236	446	233	1,111	3	8	4	11	10	8	8	2	2	5	2	6
	女	181	311	183	1,062	8	9	8	11	6	7	5	7	2	10	1	5
20～24歳	計	1,468	2,272	1,454	3,966	70	108	66	153	44	110	42	108	62	116	59	110
	男	702	1,279	694	1,923	39	65	37	76	17	57	15	64	31	74	30	57
	女	766	993	760	2,043	31	43	29	77	27	53	27	44	31	42	29	53
25～29歳	計	1,679	1,926	1,691	2,007	103	142	107	135	93	88	96	120	114	107	109	109
	男	849	1,063	854	1,150	47	84	50	71	42	51	38	69	54	57	59	49
	女	830	863	837	857	56	58	57	64	51	37	58	51	60	50	50	60
30～34歳	計	1,126	1,258	1,113	1,230	84	100	82	93	86	66	84	86	67	84	57	73
	男	575	715	565	705	41	58	38	50	37	40	40	40	32	48	24	40
	女	551	543	548	525	43	42	44	43	49	26	44	46	35	36	33	33
35～39歳	計	797	878	791	910	71	67	63	66	51	42	56	65	52	43	45	55
	男	461	500	457	506	42	37	39	39	27	24	28	33	31	21	31	25
	女	336	378	334	404	29	30	24	27	24	18	28	32	21	22	14	30
40～44歳	計	602	722	592	750	58	56	52	60	32	38	33	48	37	33	41	43
	男	338	437	332	436	39	38	34	39	20	28	21	25	14	17	15	25
	女	264	285	260	314	19	18	18	21	12	10	12	23	23	16	26	18
45～49歳	計	477	623	479	640	36	50	30	30	21	40	21	41	28	36	29	44
	男	286	398	290	360	19	29	15	13	14	17	15	21	13	24	14	25
	女	191	225	189	280	17	21	15	17	7	23	6	20	15	12	15	19
50～54歳	計	368	549	369	516	26	42	22	35	19	24	19	32	24	32	25	30
	男	219	353	222	321	14	24	13	22	10	11	9	14	14	17	15	19
	女	149	196	147	195	12	18	9	13	9	13	10	18	10	15	10	11
55～59歳	計	297	410	293	366	18	26	18	18	11	26	9	23	15	21	11	20
	男	190	278	186	239	7	17	6	10	5	18	4	10	7	13	4	13
	女	107	132	107	127	11	9	12	8	6	8	5	13	8	8	7	7
60～64歳	計	207	383	212	217	19	35	17	20	13	28	14	10	12	30	16	16
	男	124	239	127	131	7	19	9	10	7	17	7	8	6	16	7	11
	女	83	144	85	86	12	16	8	10	6	11	7	2	6	14	9	5
65～69歳	計	151	254	151	172	12	18	10	18	9	24	12	7	14	29	13	12
	男	77	164	77	85	5	14	3	9	5	13	6	3	6	23	6	5
	女	74	90	74	87	7	4	7	9	4	11	6	4	8	6	7	7
70～74歳	計	127	155	129	128	13	17	16	19	14	20	11	12	15	14	14	10
	男	60	91	59	54	9	9	10	8	5	12	3	5	6	9	5	3
	女	67	64	70	74	4	8	6	11	9	8	8	7	9	5	9	7
75～79歳	計	84	60	85	77	7	7	10	11	10	4	9	5	8	2	6	7
	男	34	31	37	23	1	3	3	6	5	3	4	0	3	1	3	1
	女	50	29	48	54	6	4	7	5	5	1	5	5	5	1	3	6
80歳以上	計	367	94	367	292	33	7	34	36	20	7	20	30	31	8	33	22
	男	112	41	112	83	9	5	10	10	7	1	6	5	12	3	15	4
	女	255	53	255	209	24	2	24	26	13	6	14	25	19	5	18	18

注）職種による転出取消などにより、「-」（マイナス）表記となる場合がある。

(単位：人)

年齢階級	性別	令和3年1月				2月				3月			
		転入		転出		転入		転出		転入		転出	
		県内	県外	県内	県外	県内	県外	県内	県外	県内	県外	県内	県外
総数	計	396	555	443	603	470	594	606	867	2,519	2,481	2,770	5,255
	男	204	289	222	320	239	321	329	441	1,397	1,366	1,537	2,728
	女	192	266	221	283	231	273	277	426	1,122	1,115	1,233	2,527
0～4歳	計	27	32	26	24	28	41	36	29	159	165	161	125
	男	16	20	12	14	13	25	20	21	78	87	80	61
	女	11	12	14	10	15	16	16	8	81	78	81	64
5～9歳	計	11	13	15	13	14	8	15	19	91	133	94	147
	男	7	8	8	9	6	2	7	9	50	69	52	77
	女	4	5	7	4	8	6	8	10	41	64	42	70
10～14歳	計	8	2	9	-1	3	0	6	10	48	73	49	106
	男	5	2	6	-1	2	0	5	6	27	41	25	51
	女	3	0	3	0	1	0	1	4	21	32	24	55
15～19歳	計	13	13	18	19	11	15	9	35	114	135	162	1,335
	男	9	3	12	7	6	5	5	18	62	76	93	680
	女	4	10	6	12	5	10	4	17	52	59	69	655
20～24歳	計	55	134	64	196	79	162	102	330	534	658	581	1,799
	男	26	55	33	84	30	81	35	130	230	350	268	850
	女	29	79	31	112	49	81	67	200	304	308	313	949
25～29歳	計	85	107	97	99	86	106	100	131	457	370	526	534
	男	46	61	46	59	42	52	50	75	246	202	287	312
	女	39	46	51	40	44	54	50	56	211	168	239	222
30～34歳	計	56	69	61	70	50	67	71	68	311	256	333	259
	男	32	38	37	39	22	38	38	37	179	136	185	155
	女	24	31	24	31	28	29	33	31	132	120	148	104
35～39歳	計	39	47	39	62	48	62	66	50	210	181	214	209
	男	18	23	16	38	25	34	33	32	134	91	133	106
	女	21	24	23	24	23	28	33	18	76	90	81	103
40～44歳	計	23	36	28	21	41	36	50	55	161	158	169	177
	男	11	13	14	18	31	25	35	33	95	90	96	91
	女	12	23	14	3	10	11	15	22	66	68	73	86
45～49歳	計	15	33	18	35	29	34	35	35	119	112	139	185
	男	7	18	8	23	19	21	27	21	77	70	84	103
	女	8	15	10	12	10	13	8	14	42	42	55	82
50～54歳	計	7	25	10	21	16	13	27	28	98	76	109	139
	男	3	18	5	9	11	9	22	18	76	50	80	91
	女	4	7	5	12	5	4	5	10	22	26	29	48
55～59歳	計	12	17	12	5	7	16	21	25	97	67	110	117
	男	7	13	8	5	4	7	16	16	76	46	84	81
	女	5	4	4	0	3	9	5	9	21	21	26	36
60～64歳	計	10	12	11	12	7	14	12	10	51	41	56	50
	男	4	6	5	4	4	9	10	7	41	26	44	34
	女	6	6	6	8	3	5	2	3	10	15	12	16
65～69歳	計	4	7	3	5	7	11	9	10	17	24	19	26
	男	1	4	1	3	6	9	6	7	6	16	9	16
	女	3	3	2	2	1	2	3	3	11	8	10	10
70～74歳	計	2	3	4	5	5	5	6	7	10	18	10	17
	男	2	3	2	3	1	4	3	3	7	8	5	9
	女	0	0	2	2	4	1	3	4	3	10	5	8
75～79歳	計	2	1	2	0	4	1	6	5	10	7	9	6
	男	1	1	2	0	3	0	3	0	4	4	4	3
	女	1	0	0	0	1	1	3	5	6	3	5	3
80歳以上	計	27	4	26	17	35	3	35	20	32	7	29	24
	男	9	3	7	6	14	0	14	8	9	4	8	8
	女	18	1	19	11	21	3	21	12	23	3	21	16

(単位：人)

年齢階級	性別	4月				5月				6月			
		転入		転出		転入		転出		転入		転出	
		県内	県外	県内	県外	県内	県外	県内	県外	県内	県外	県内	県外
総数	計	1,442	2,008	1,050	1,757	496	744	480	751	482	669	498	868
	男	791	1,220	557	956	245	454	232	421	230	384	242	492
	女	651	788	493	801	251	290	248	330	252	285	256	376
0～4歳	計	53	64	38	44	18	27	19	18	25	38	28	22
	男	35	30	22	22	11	11	10	8	11	17	14	13
	女	18	34	16	22	7	16	9	10	14	21	14	9
5～9歳	計	33	44	22	22	8	7	11	4	9	15	9	10
	男	18	17	14	15	3	5	4	2	4	6	5	6
	女	15	27	8	7	5	2	7	2	5	9	4	4
10～14歳	計	16	20	12	15	1	3	2	4	11	1	10	3
	男	9	10	7	8	0	1	1	3	7	1	6	1
	女	7	10	5	7	1	2	1	1	4	0	4	2
15～19歳	計	165	283	124	477	17	37	13	52	20	32	18	84
	男	95	165	68	235	14	23	11	22	8	17	7	52
	女	70	118	56	242	3	14	2	30	12	15	11	32
20～24歳	計	260	326	192	389	80	162	71	194	67	113	66	200
	男	147	198	104	206	36	106	32	107	32	69	33	101
	女	113	128	88	183	44	56	39	87	35	44	33	99
25～29歳	計	262	332	179	196	101	150	100	135	91	104	86	161
	男	135	173	87	115	47	92	47	85	46	62	43	100
	女	127	159	92	81	54	58	53	50	45	42	43	61
30～34歳	計	155	181	108	133	65	77	66	86	54	83	63	98
	男	76	119	51	77	32	43	30	55	28	43	33	54
	女	79	62	57	56	33	34	36	31	26	40	30	44
35～39歳	計	99	139	81	91	44	47	43	56	47	66	48	60
	男	55	88	48	55	24	29	23	36	24	41	23	35
	女	44	51	33	36	20	18	20	20	23	25	25	25
40～44歳	計	88	114	61	92	30	38	31	45	37	44	41	56
	男	39	69	30	48	21	24	20	27	15	32	16	43
	女	49	45	31	44	9	14	11	18	22	12	25	13
45～49歳	計	78	116	57	67	28	41	29	41	33	45	31	38
	男	47	81	35	42	14	29	15	26	19	30	21	17
	女	31	35	22	25	14	12	14	15	14	15	10	21
50～54歳	計	74	134	50	83	18	47	17	26	18	32	18	29
	男	45	89	29	57	7	26	6	15	7	19	8	19
	女	29	45	21	26	11	21	11	11	11	13	10	10
55～59歳	計	53	107	30	48	21	26	19	12	9	24	14	28
	男	41	81	21	31	8	18	9	6	7	12	10	20
	女	12	26	9	17	13	8	10	6	2	12	4	8
60～64歳	計	29	65	21	20	17	29	13	24	12	30	12	18
	男	19	46	11	14	11	18	8	14	6	21	6	7
	女	10	19	10	6	6	11	5	10	6	9	6	11
65～69歳	計	14	42	10	27	11	21	13	16	9	12	8	20
	男	9	30	7	11	5	15	6	5	5	4	4	13
	女	5	12	3	16	6	6	7	11	4	8	4	7
70～74歳	計	11	15	14	14	11	10	6	10	9	14	10	11
	男	4	12	6	6	2	5	0	3	3	5	3	4
	女	7	3	8	8	9	5	6	7	6	9	7	7
75～79歳	計	5	11	5	15	9	9	9	5	5	6	8	3
	男	2	6	2	4	5	4	5	0	1	3	2	2
	女	3	5	3	11	4	5	4	5	4	3	6	1
80歳以上	計	47	15	46	24	17	13	18	23	26	10	28	27
	男	15	6	15	10	5	5	5	7	7	2	8	5
	女	32	9	31	14	12	8	13	16	19	8	20	22



(単位：人)

年齢階級	性別	7月				8月				9月			
		転入		転出		転入		転出		転入		転出	
		県内	県外	県内	県外	県内	県外	県内	県外	県内	県外	県内	県外
総数	計	629	911	631	732	505	717	463	711	497	786	513	820
	男	332	572	330	410	246	430	223	373	242	423	252	446
	女	297	339	301	322	259	287	240	338	255	363	261	374
0～4歳	計	52	50	54	39	44	42	40	25	22	47	23	37
	男	20	25	19	23	19	22	19	14	14	16	16	20
	女	32	25	35	16	25	20	21	11	8	31	7	17
5～9歳	計	14	20	26	19	26	25	14	19	5	17	4	12
	男	7	11	13	6	11	16	4	10	2	8	2	6
	女	7	9	13	13	15	9	10	9	3	9	2	6
10～14歳	計	14	8	17	6	7	16	5	16	5	7	6	7
	男	9	3	10	3	1	6	1	6	2	3	2	3
	女	5	5	7	3	6	10	4	10	3	4	4	4
15～19歳	計	13	94	12	29	10	36	10	48	23	65	22	52
	男	8	73	7	21	5	27	5	27	14	36	11	30
	女	5	21	5	8	5	9	5	21	9	29	11	22
20～24歳	計	79	114	69	143	55	134	60	177	83	135	82	167
	男	40	77	33	75	26	76	25	91	48	71	49	82
	女	39	37	36	68	29	58	35	86	35	64	33	85
25～29歳	計	112	151	121	144	99	127	90	106	76	142	80	137
	男	60	91	64	80	46	70	45	55	38	68	38	80
	女	52	60	57	64	53	57	45	51	38	74	42	57
30～34歳	計	82	107	82	86	59	90	49	77	57	78	57	101
	男	38	60	39	47	31	54	25	48	27	38	25	63
	女	44	47	43	39	28	36	24	29	30	40	32	38
35～39歳	計	54	73	56	72	48	46	39	61	34	65	41	63
	男	34	45	36	35	27	27	23	30	20	40	24	42
	女	20	28	20	37	21	19	16	31	14	25	17	21
40～44歳	計	38	70	32	42	30	42	27	43	27	57	27	68
	男	24	41	21	25	15	22	15	23	14	38	15	39
	女	14	29	11	17	15	20	12	20	13	19	12	29
45～49歳	計	43	38	42	41	24	41	22	38	23	37	26	45
	男	32	28	30	31	14	28	13	20	11	23	13	18
	女	11	10	12	10	10	13	9	18	12	14	13	27
50～54歳	計	20	58	20	33	13	32	14	27	35	34	38	33
	男	12	41	12	24	6	23	6	16	14	26	17	17
	女	8	17	8	9	7	9	8	11	21	8	21	16
55～59歳	計	24	23	18	24	13	19	14	19	17	38	17	27
	男	12	12	8	18	7	17	6	14	9	24	10	15
	女	12	11	10	6	6	2	8	5	8	14	7	12
60～64歳	計	11	44	13	13	12	28	13	10	14	27	14	14
	男	5	29	6	9	8	17	9	3	6	15	5	10
	女	6	15	7	4	4	11	4	7	8	12	9	4
65～69歳	計	16	32	16	11	17	18	18	10	21	16	20	10
	男	9	17	10	5	11	12	9	5	9	7	10	3
	女	7	15	6	6	6	6	9	5	12	9	10	7
70～74歳	計	10	16	9	4	17	12	17	10	10	11	12	9
	男	5	10	5	1	11	9	12	4	5	5	5	5
	女	5	6	4	3	6	3	5	6	5	6	7	4
75～79歳	計	10	5	10	4	8	2	6	7	6	5	5	9
	男	4	3	5	2	3	1	1	3	2	2	3	2
	女	6	2	5	2	5	1	5	4	4	3	2	7
80歳以上	計	37	8	34	22	23	7	25	18	39	5	39	29
	男	13	6	12	5	5	3	5	4	7	3	7	11
	女	24	2	22	17	18	4	20	14	32	2	32	18

第9表 市町村間移動表

従 前 地

(単位:人)

区 分	従 前 地																																			
	県 計	市 部 計	郡 部 計	秋 田 市	能 代 市	横 手 市	大 館 市	男 鹿 市	湯 沢 市	鹿 角 市	由 利 本 荘 市	潟 上 市	大 仙 市	北 秋 田 市	に か ほ 市	仙 北 市	鹿 角 郡	小 坂 町	北 秋 田 郡	上 小 阿 仁 村	山 本 郡	藤 里 町	三 種 町	八 峰 町	南 秋 田 郡	五 城 目 町	八 郎 潟 町	井 川 町	大 潟 村	仙 北 郡	美 郷 町	雄 勝 郡	羽 後 町	東 成 瀬 村	不 詳・職 権 記 載	
県 計	9,095	7,874	1,207	2,155	561	761	510	389	491	246	662	422	848	322	277	230	56	56	27	27	287	39	174	74	390	149	99	78	64	244	244	203	160	43	14	
市 部 計	8,304	7,178	1,118	1,954	465	702	478	362	442	227	643	378	735	298	275	219	56	56	23	23	260	29	160	71	337	132	83	60	62	242	242	200	157	43	8	
郡 部 計	791	696	89	201	96	59	32	27	49	19	19	44	113	24	2	11			4	4	27	10	14	3	53	17	16	18	2	2	3	3		6		
転 入	秋 田 市	3,088	2,720	368	280	318	231	197	179	98	416	271	415	126	90	99	10	10	6	6	79	8	53	18	182	78	44	32	28	49	49	42	37	5		
	能 代 市	478	337	139	183	19	27	14	12	14	16	8	20	19	4	1	1	1			124	16	74	34	10	3	3	2	2	3	3	1	1		2	
	横 手 市	747	612	135	229	12	31	4	155	11	27	6	105	8	16	8					2			2	12	4	3	3	2	49	49	72	43	29		
	大 館 市	601	553	48	239	59	25		7	12	53	27	12	19	93	5	2	17	17	2	2	18	3	9	6	6	3	2		1	5	5				
	男 鹿 市	221	185	36	103	5	4	10		3	1	1	43	7	8			1	1			3		3		29	8	7		14	1	1	2	2		
	湯 沢 市	339	264	74	100	8	97	5	5		2	17	1	18	8		3					1	1									4	4	69	63	6
	鹿 角 市	181	151	29	63	8	11	36	1	10		4	1	9	5		3	24	24			3		2	1	2		1								1
	由 利 本 荘 市	625	603	22	243	19	47	16	7	27	16		14	53	6	145	10			2	2	5	2	3	8	2	2	2	2	1	1	6	5	1		
	潟 上 市	627	533	94	323	19	7	12	120	5	6	12		13	11	2	3	2	2	3	3	13		13		76	29	18	21	8						
	大 仙 市	790	649	137	239	28	150	36	2	31	3	46	11		12	7	84			1	1	2		2		5	2	1		2	123	123	6	4	2	4
	北 秋 田 市	272	247	25	108	20	8	64	2	2	16	8	4	12		2	1	1	1	9	9	8	1	1	6	4	1	2		1	3	3				
	に か ほ 市	166	162	4	60	5	4	7	2	1	5	62	4	7			5					2		1	1								2	2		
	仙 北 市	169	162	7	64	2	12	3	1	5	2	7	3	57	2	4										3	2			1	4	4				
	鹿 角 郡	43	41	2	8	1		14			14	1	1	1	1							1		1							1	1				
	小 坂 町	43	41	2	8	1		14			14	1	1	1	1							1		1							1	1				
	北 秋 田 郡	20	20		4	1							1		14																					
上 小 阿 仁 村	20	20		4	1							1		14																						
地	山 本 郡	159	136	21	33	84		1	4		3	5	3	2		1					15	10	3	2	6	3	3									2
	藤 里 町	26	22	4	5	17															4		3	1												
	三 種 町	90	75	15	18	42		1	4		2	3	3	1		1					10	9		1	5	2	3									
	八 峰 町	43	39	2	10	25					1	2		1							1	1			1	1										2
	南 秋 田 郡	288	224	61	115	4	5	9	23	8	3	5	36	9	6		1			4	4	10		10		46	14	13	18	1	1	1				3
	五 城 目 町	106	77	27	45		1	4	6	6	3	2	5	5						3	3	1		1		23		13	10						2	
	八 郎 潟 町	67	47	19	30	2	3		1	1			7		3							8		8		11	4		7							1
	井 川 町	62	51	11	20	1		5	1			1	21	1	1					1	1					10	9			1						
大 潟 村	53	49	4	20	1	1		15	1		2	3	3	2		1					1		1		2	1		1								
仙 北 郡	175	172	2	22	4	24	8		2	1	7		95			9					1			1										1	1	1
美 郷 町	175	172	2	22	4	24	8		2	1	7		95			9					1			1										1	1	1
雄 勝 郡	106	103	3	19	2	30			39	1	3	1	5	1	2										1				1					2	2	
羽 後 町	88	88		19	2	21			37	1	3	1	1	1	2																					
東 成 瀬 村	18	15	3			9			2				4												1				1				2	2		

# 《 参 考 資 料 》

## 【参考資料 目次】

- 1 秋田県及び県内市町村別 総人口の推移  
(昭和 55 年～令和 3 年 各年 10 月 1 日現在) . . . . . 107
- 2 秋田県及び県内市町村別  
人口増減率、自然増減率、社会増減率の推移 (昭和 56 年～令和 3 年) . . . . . 112
- 3 秋田県及び県内市町村別 年齢 3 区分別人口割合の推移  
(昭和 55 年～令和 3 年 各年 10 月 1 日現在) . . . . . 121
- 4 月別人口動態の推移 (平成 28 年 10 月～令和 3 年 9 月) . . . . . 136
- 5 県内の市町村合併の状況 (平成 16 年 10 月 1 日以降) . . . . . 137







(単位：人)

	※12年	13年	14年	15年	16年
県計	1,189,279	1,183,380	1,175,910	1,167,365	1,159,229
市部計	1,189,279	1,183,356	1,175,855	1,167,282	1,159,139
市部部計	667,620	666,411	664,098	661,151	658,679
郡部部計	521,659	516,945	511,757	506,131	500,460
秋田市	317,625	318,328	318,658	318,046	318,017
能代市	53,266	53,019	52,593	52,343	51,996
横手市	40,521	40,311	39,907	39,823	39,770
大館市	66,293	65,918	65,477	64,996	64,461
本荘市	45,724	45,815	45,757	45,548	45,533
男鹿市	30,469	30,046	29,636	29,197	28,794
湯沢市	34,963	34,748	34,452	34,216	33,859
大曲市	39,615	39,404	39,180	39,056	38,799
鹿角市	39,144	38,822	38,438	37,926	37,450
鹿角郡	7,171	7,064	6,957	6,851	6,768
小坂町	7,171	7,064	6,957	6,851	6,768
北秋田郡	65,414	64,787	64,105	63,280	62,379
鷹巣町	21,818	21,661	21,522	21,205	20,888
比内町	12,095	12,008	11,910	11,804	11,634
森吉町	7,806	7,707	7,649	7,554	7,457
阿仁町	4,443	4,363	4,253	4,152	4,058
代田町	7,900	7,830	7,723	7,669	7,572
合川町	7,983	7,904	7,768	7,702	7,648
上小阿仁村	3,369	3,314	3,280	3,194	3,122
山本郡	48,489	47,793	47,169	46,509	45,823
琴丘町	6,174	6,067	5,971	5,907	5,784
ツ井町	11,971	11,806	11,674	11,512	11,357
八森町	4,726	4,653	4,631	4,549	4,460
山本町	8,524	8,407	8,293	8,133	7,997
八竜町	7,414	7,324	7,269	7,197	7,137
藤里町	4,708	4,647	4,553	4,488	4,435
峰浜村	4,972	4,889	4,778	4,723	4,653
南秋田郡	72,716	72,659	72,192	71,710	71,266
五城目町	12,372	12,265	12,086	11,852	11,701
昭和町	8,997	8,969	8,813	8,765	8,642
八郎潟町	7,533	7,495	7,401	7,282	7,206
飯田川町	5,027	5,048	5,012	4,957	4,932
天王町	21,687	21,875	21,961	22,079	22,142
井川町	6,116	6,092	6,062	6,051	6,000
若美町	7,661	7,553	7,479	7,368	7,254
大潟村	3,323	3,362	3,378	3,356	3,389
河辺郡	19,021	18,811	18,588	18,278	18,226
河辺町	10,669	10,623	10,507	10,428	10,335
雄和町	8,352	8,188	8,081	7,850	7,891
由利郡	77,466	76,767	76,045	75,349	74,416
仁賀保町	11,951	11,901	11,889	11,796	11,681
金浦町	5,108	5,110	5,049	5,049	5,004
象潟町	13,288	13,160	13,003	12,968	12,819
矢島町	6,246	6,138	6,067	5,968	5,858
岩城町	6,582	6,570	6,487	6,453	6,396
由利町	6,209	6,136	6,049	5,959	5,846
西目町	6,615	6,590	6,662	6,662	6,685
鳥海町	6,813	6,702	6,596	6,460	6,307
東由利町	4,860	4,777	4,666	4,580	4,514
内村	9,794	9,683	9,577	9,454	9,306
仙北郡	116,483	115,323	114,261	113,084	111,914
神岡町	6,209	6,109	6,063	5,982	5,928
西仙北町	10,897	10,673	10,569	10,434	10,279
角館町	14,676	14,507	14,312	14,235	14,125
六郷町	7,286	7,241	7,185	7,109	7,014
中仙町	11,870	11,744	11,668	11,527	11,420
田沢湖町	12,899	12,799	12,681	12,521	12,427
協和町	9,307	9,207	9,126	9,027	8,905
南外村	4,721	4,680	4,626	4,579	4,512
仙北町	7,905	7,892	7,882	7,848	7,789
西木村	5,990	5,936	5,930	5,848	5,777
太田町	7,802	7,755	7,632	7,523	7,475
千畑町	8,540	8,465	8,372	8,324	8,233
仙南村	8,381	8,315	8,215	8,127	8,030
平鹿郡	68,483	67,893	67,132	66,449	65,709
増田町	9,099	9,037	8,878	8,762	8,688
平鹿町	14,941	14,792	14,672	14,490	14,353
雄物川町	11,300	11,161	11,032	10,943	10,811
大森町	8,103	7,978	7,890	7,836	7,714
十文字町	14,517	14,490	14,371	14,328	14,177
山内村	4,659	4,580	4,509	4,417	4,344
大雄村	5,864	5,855	5,780	5,673	5,622
雄勝郡	46,416	45,848	45,308	44,621	43,959
稲川町	10,845	10,764	10,616	10,486	10,325
雄勝町	9,656	9,472	9,329	9,160	8,999
羽後町	19,485	19,279	19,113	18,813	18,550
成瀬村	3,390	3,343	3,301	3,267	3,227
皆瀬村	3,040	2,990	2,949	2,895	2,858

(単位：人)

	※平成17年		18年	19年	20年	21年	※22年	23年	24年
県計	1,145,501	県計	1,134,036	1,121,300	1,109,007	1,097,483	1,085,997	1,075,058	1,063,143
市郡計	1,145,501	市郡計	1,134,033	1,121,347	1,109,085	1,097,626	1,085,997	1,075,055	1,063,168
市部計	1,018,258	市部計	1,020,012	1,009,293	998,913	989,031	979,084	969,891	960,040
郡部計	127,243	郡部計	114,021	112,054	110,172	108,595	106,913	105,164	103,128
秋田市	333,109	秋田市	331,834	329,452	327,314	325,837	323,600	322,534	321,783
能代市	51,703	能代市	62,287	61,352	60,391	59,455	59,084	58,405	57,621
横手市	103,652	横手市	102,548	101,445	100,331	99,107	98,367	97,208	95,938
大館市	82,504	大館市	81,714	80,712	79,928	79,165	78,946	78,236	77,182
男鹿市	35,637	男鹿市	34,968	34,358	33,597	33,017	32,294	31,779	31,110
湯沢市	55,290	湯沢市	54,489	53,745	53,090	52,410	50,849	50,031	49,232
鹿角市	36,753	鹿角市	36,160	35,631	35,097	34,621	34,473	33,960	33,381
由利本荘市	89,555	由利本荘市	88,594	87,667	86,772	85,898	85,229	84,258	83,189
潟上市	35,814	潟上市	35,560	35,471	35,232	34,852	34,442	34,176	33,858
大仙市	93,352	大仙市	92,295	91,309	90,411	89,398	88,301	87,260	86,175
北秋田市	40,049	北秋田市	39,441	38,659	37,941	37,198	36,387	35,688	35,010
にかほ市	28,972	にかほ市	28,699	28,507	28,289	28,006	27,544	27,227	26,859
仙北市	31,868	仙北市	31,423	30,985	30,520	30,067	29,568	29,129	28,702
鹿角郡	6,824	鹿角郡	6,670	6,516	6,344	6,207	6,054	5,981	5,866
小坂町	6,824	小坂町	6,670	6,516	6,344	6,207	6,054	5,981	5,866
北秋田郡	3,107	北秋田郡	3,023	2,933	2,857	2,823	2,727	2,644	2,558
上小阿仁村	3,107	上小阿仁村	3,023	2,933	2,857	2,823	2,727	2,644	2,558
山本郡	44,953	山本郡	33,112	32,483	31,894	31,356	30,944	30,391	29,802
琴丘町	5,769	藤里町	4,242	4,157	4,086	4,018	3,848	3,792	3,729
二ツ井町	11,155	三種町	20,046	19,700	19,352	19,023	18,876	18,540	18,192
八森町	4,402	八峰町	8,824	8,626	8,456	8,315	8,220	8,059	7,881
山本町	7,708								
八竜町	6,961								
藤里町	4,348								
峰浜村	4,610								
南秋田郡	27,874	南秋田郡	27,434	26,944	26,585	26,274	25,850	25,509	24,945
五城目町	11,678	五城目町	11,418	11,181	10,966	10,738	10,516	10,358	10,145
八郎潟町	7,093	八郎潟町	6,996	6,891	6,809	6,771	6,623	6,503	6,359
井川町	5,847	井川町	5,802	5,706	5,623	5,539	5,493	5,423	5,289
大潟村	3,256	大潟村	3,218	3,166	3,187	3,226	3,218	3,225	3,152
仙北郡	23,038	仙北郡	22,760	22,479	22,166	21,918	21,674	21,373	21,014
美郷町	23,038	美郷町	22,760	22,479	22,166	21,918	21,674	21,373	21,014
雄勝郡	21,447	雄勝郡	21,022	20,699	20,326	20,017	19,664	19,266	18,943
羽後町	18,267	羽後町	17,912	17,679	17,381	17,112	16,792	16,446	16,160
東成瀬村	3,180	東成瀬村	3,110	3,020	2,945	2,905	2,872	2,820	2,783



(単位：人)

	平成25年	26年	※27年	28年	29年	30年	令和元年	※2年	3年
県計	1,050,132	1,036,861	1,023,119	1,009,659	995,374	980,684	965,927	959,502	944,874
市郡計	1,050,244	1,037,060	1,023,119	1,009,705	995,380	980,694	965,968	959,502	944,902
市部計	948,958	937,849	925,806	914,298	901,970	889,150	876,540	871,092	858,772
郡部計	101,286	99,211	97,313	95,407	93,410	91,544	89,428	88,410	86,130
秋田市	320,154	318,700	315,814	313,668	311,178	308,482	306,178	307,672	305,586
能代市	56,683	55,684	54,730	53,841	52,858	51,826	50,842	49,968	49,006
横手市	94,499	93,111	92,197	90,888	89,414	87,960	86,499	85,555	83,975
大館市	76,207	75,185	74,175	73,230	72,189	71,119	70,085	69,237	68,084
男鹿市	30,420	29,708	28,375	27,806	27,141	26,392	25,634	25,154	24,440
湯沢市	48,456	47,623	46,613	45,651	44,823	43,886	42,887	42,091	41,188
鹿角市	32,876	32,295	32,038	31,437	30,912	30,300	29,727	29,088	28,478
由利本荘市	82,004	80,859	79,927	78,905	77,727	76,522	75,417	74,707	73,627
潟上市	33,558	33,344	33,083	32,809	32,534	32,310	31,923	31,720	31,562
大仙市	85,080	84,006	82,783	81,616	80,399	79,171	77,886	77,657	76,308
北秋田市	34,385	33,745	33,224	32,594	31,912	31,292	30,555	30,198	29,478
にかほ市	26,407	25,862	25,324	24,860	24,451	24,010	23,602	23,435	23,003
仙北市	28,229	27,727	27,523	26,993	26,432	25,880	25,305	24,610	24,037
鹿角郡	5,731	5,608	5,339	5,214	5,078	4,971	4,843	4,780	4,686
小坂町	5,731	5,608	5,339	5,214	5,078	4,971	4,843	4,780	4,686
北秋田郡	2,500	2,425	2,381	2,302	2,243	2,171	2,098	2,063	1,982
上小阿仁村	2,500	2,425	2,381	2,302	2,243	2,171	2,098	2,063	1,982
山本郡	29,187	28,422	27,746	27,179	26,538	25,923	25,191	24,727	24,000
藤里町	3,617	3,500	3,359	3,323	3,206	3,099	3,004	2,896	2,806
三種町	17,841	17,412	17,078	16,714	16,337	16,000	15,534	15,254	14,798
八峰町	7,729	7,510	7,309	7,142	6,995	6,824	6,653	6,577	6,396
南秋田郡	24,515	24,080	23,639	23,211	22,767	22,306	21,802	21,698	21,213
五城目町	9,912	9,706	9,463	9,269	9,027	8,792	8,522	8,538	8,328
八郎潟町	6,278	6,169	6,080	5,979	5,883	5,763	5,636	5,583	5,454
井川町	5,186	5,088	4,986	4,887	4,787	4,700	4,604	4,566	4,479
大潟村	3,139	3,117	3,110	3,076	3,070	3,051	3,040	3,011	2,952
仙北郡	20,701	20,360	20,279	19,926	19,561	19,339	19,006	18,613	18,190
美郷町	20,701	20,360	20,279	19,926	19,561	19,339	19,006	18,613	18,190
雄勝郡	18,652	18,316	17,929	17,575	17,223	16,834	16,488	16,529	16,059
羽後町	15,902	15,613	15,319	14,995	14,663	14,307	13,988	13,825	13,444
東成瀬村	2,750	2,703	2,610	2,580	2,560	2,527	2,500	2,704	2,615











(単位：%)

	平成17年				18年			19年			20年			21年		
	自然 増減率	社会 増減率	人口 増減率		自然 増減率	社会 増減率	人口 増減率	自然 増減率	社会 増減率	人口 増減率	自然 増減率	社会 増減率	人口 増減率	自然 増減率	社会 増減率	人口 増減率
県	-0.45	-0.38	-0.83	県	-0.52	-0.48	-1.00	-0.52	-0.60	-1.12	-0.54	-0.55	-1.10	-0.63	-0.41	-1.04
市	-0.40	-0.37	-0.77	市	-0.47	-0.44	-0.91	-0.48	-0.57	-1.05	-0.49	-0.53	-1.03	-0.59	-0.40	-0.99
郡	-0.81	-0.47	-1.28	郡	-0.90	-0.88	-1.78	-0.91	-0.82	-1.73	-0.98	-0.70	-1.68	-0.99	-0.44	-1.43
秋田市	-0.07	-0.18	-0.25	秋田市	-0.13	-0.25	-0.38	-0.15	-0.56	-0.72	-0.14	-0.51	-0.65	-0.21	-0.24	-0.45
能代市	-0.50	-0.40	-0.90	能代市	-0.65	-0.26	-0.91	-0.75	-0.75	-1.50	-0.73	-0.84	-1.57	-0.78	-0.77	-1.55
横手市	-0.55	-0.49	-1.04	横手市	-0.60	-0.46	-1.07	-0.57	-0.51	-1.08	-0.68	-0.42	-1.10	-0.70	-0.52	-1.22
大館市	-0.50	-0.45	-0.95	大館市	-0.55	-0.41	-0.96	-0.62	-0.61	-1.23	-0.53	-0.44	-0.97	-0.64	-0.32	-0.95
男鹿市	-0.75	-0.72	-1.47	男鹿市	-0.94	-0.94	-1.88	-0.86	-0.89	-1.74	-0.95	-1.26	-2.21	-1.02	-0.71	-1.73
湯沢市	-0.62	-0.54	-1.16	湯沢市	-0.90	-0.55	-1.45	-0.81	-0.56	-1.37	-0.75	-0.47	-1.22	-0.94	-0.34	-1.28
鹿角市	-0.85	-0.69	-1.53	鹿角市	-0.65	-0.97	-1.61	-0.77	-0.69	-1.46	-0.80	-0.70	-1.50	-0.76	-0.60	-1.36
由利本荘市	-0.48	-0.51	-0.99	由利本荘市	-0.48	-0.59	-1.07	-0.52	-0.53	-1.05	-0.51	-0.52	-1.02	-0.61	-0.39	-1.01
潟上市	-0.23	0.07	-0.17	潟上市	-0.37	-0.34	-0.71	-0.27	0.02	-0.25	-0.35	-0.32	-0.67	-0.48	-0.60	-1.08
大仙市	-0.56	-0.28	-0.85	大仙市	-0.65	-0.48	-1.13	-0.59	-0.48	-1.07	-0.65	-0.34	-0.98	-0.79	-0.33	-1.12
北秋田市	-0.80	-0.61	-1.41	北秋田市	-0.85	-0.67	-1.52	-0.85	-1.13	-1.98	-0.95	-0.91	-1.86	-1.27	-0.69	-1.96
にかほ市	-0.51	-0.62	-1.12	にかほ市	-0.50	-0.44	-0.94	-0.44	-0.23	-0.67	-0.58	-0.18	-0.76	-0.69	-0.31	-1.00
仙北市	-0.53	-0.58	-1.10	仙北市	-0.72	-0.68	-1.40	-0.74	-0.65	-1.39	-0.79	-0.71	-1.50	-0.90	-0.58	-1.48
鹿角郡	-0.90	-0.16	-1.06	鹿角郡	-1.22	-1.04	-2.26	-1.38	-0.93	-2.31	-1.34	-1.30	-2.64	-1.18	-0.98	-2.16
小坂町	-0.90	-0.16	-1.06	小坂町	-1.22	-1.04	-2.26	-1.38	-0.93	-2.31	-1.34	-1.30	-2.64	-1.18	-0.98	-2.16
北秋田郡	-1.19	-0.42	-1.60	北秋田郡	-1.61	-1.09	-2.70	-1.98	-0.99	-2.98	-1.74	-0.85	-2.59	-2.17	0.98	-1.19
上小阿仁村	-1.19	-0.42	-1.60	上小阿仁村	-1.61	-1.09	-2.70	-1.98	-0.99	-2.98	-1.74	-0.85	-2.59	-2.17	0.98	-1.19
山本郡	-1.00	-0.46	-1.46	山本郡	-0.93	-1.09	-2.03	-1.02	-0.88	-1.90	-1.06	-0.75	-1.81	-1.14	-0.55	-1.69
琴丘町	-1.14	-0.19	-1.33	藤里町	-1.26	-1.17	-2.44	-1.27	-0.73	-2.00	-1.11	-0.60	-1.71	-1.17	-0.49	-1.66
二ツ井町	-1.00	-0.53	-1.53	三種町	-0.81	-1.11	-1.92	-0.88	-0.84	-1.73	-1.07	-0.70	-1.77	-1.12	-0.58	-1.70
八森町	-0.96	-0.07	-1.03	八峰町	-1.07	-1.02	-2.09	-1.22	-1.02	-2.24	-1.02	-0.95	-1.97	-1.17	-0.50	-1.67
山本町	-1.00	-0.86	-1.86													
八竜町	-0.95	0.28	-0.67													
藤里町	-1.10	-0.68	-1.78													
峰浜村	-0.80	-1.23	-2.02													
南秋田郡	-0.64	-0.43	-1.07	南秋田郡	-0.85	-0.73	-1.58	-0.73	-1.06	-1.79	-0.84	-0.49	-1.33	-0.90	-0.27	-1.17
五城目町	-0.79	-0.52	-1.31	五城目町	-1.22	-1.01	-2.23	-0.94	-1.14	-2.08	-1.08	-0.84	-1.92	-1.28	-0.80	-2.08
八郎潟町	-0.72	-0.65	-1.37	八郎潟町	-0.73	-0.63	-1.37	-0.76	-0.74	-1.50	-0.78	-0.41	-1.19	-0.72	0.16	-0.56
井川町	-0.47	-0.55	-1.02	井川町	-0.87	0.10	-0.77	-0.91	-0.74	-1.65	-1.02	-0.44	-1.45	-0.89	-0.60	-1.49
大潟村	-0.24	0.53	0.30	大潟村	0.28	-1.44	-1.17	0.44	-2.05	-1.62	0.19	0.47	0.66	0.03	1.19	1.22
仙北郡	-0.66	-0.59	-1.25	仙北郡	-0.72	-0.49	-1.21	-0.70	-0.53	-1.23	-0.96	-0.44	-1.39	-0.77	-0.35	-1.12
美郷町	-0.66	-0.59	-1.25	美郷町	-0.72	-0.49	-1.21	-0.70	-0.53	-1.23	-0.96	-0.44	-1.39	-0.77	-0.35	-1.12
雄勝郡	-0.70	-0.51	-1.21	雄勝郡	-0.92	-1.06	-1.98	-0.88	-0.65	-1.54	-0.81	-0.99	-1.80	-0.91	-0.61	-1.52
羽後町	-0.66	-0.46	-1.12	羽後町	-0.91	-1.03	-1.94	-0.83	-0.47	-1.30	-0.76	-0.93	-1.69	-0.81	-0.74	-1.55
東成瀬村	-0.90	-0.84	-1.74	東成瀬村	-0.97	-1.23	-2.20	-1.22	-1.67	-2.89	-1.13	-1.36	-2.48	-1.49	0.14	-1.36

(単位：%)

	平成22年			23年			24年			25年			26年		
	自然 増減率	社会 増減率	人口 増減率	自然 増減率	社会 増減率	人口 増減率	自然 増減率	社会 増減率	人口 増減率	自然 増減率	社会 増減率	人口 増減率	自然 増減率	社会 増減率	人口 増減率
県	-0.66	-0.33	-0.99	-0.72	-0.28	-1.01	-0.77	-0.34	-1.11	-0.82	-0.40	-1.22	-0.84	-0.43	-1.26
市	-0.62	-0.30	-0.92	-0.69	-0.25	-0.94	-0.73	-0.29	-1.02	-0.79	-0.37	-1.15	-0.79	-0.38	-1.17
郡	-1.02	-0.57	-1.59	-1.06	-0.57	-1.64	-1.19	-0.75	-1.94	-1.19	-0.60	-1.79	-1.26	-0.79	-2.05
秋田市	-0.27	-0.18	-0.45	-0.31	-0.01	-0.33	-0.36	0.12	-0.23	-0.39	-0.11	-0.51	-0.37	-0.08	-0.45
能代市	-0.80	-0.46	-1.26	-0.94	-0.21	-1.15	-0.98	-0.36	-1.34	-1.03	-0.60	-1.63	-1.26	-0.50	-1.76
横手市	-0.64	-0.36	-1.00	-0.81	-0.36	-1.18	-0.83	-0.48	-1.31	-0.88	-0.61	-1.50	-0.97	-0.49	-1.47
大館市	-0.66	-0.29	-0.95	-0.73	-0.17	-0.90	-0.76	-0.59	-1.35	-0.94	-0.32	-1.26	-0.85	-0.49	-1.34
男鹿市	-1.07	-0.86	-1.94	-1.12	-0.47	-1.59	-1.09	-1.02	-2.11	-1.28	-0.94	-2.22	-1.34	-1.00	-2.34
湯沢市	-1.00	-0.32	-1.32	-1.10	-0.51	-1.61	-1.18	-0.42	-1.60	-1.06	-0.52	-1.58	-1.14	-0.58	-1.72
鹿角市	-1.05	-0.23	-1.28	-0.95	-0.54	-1.49	-1.07	-0.63	-1.70	-1.06	-0.45	-1.51	-1.05	-0.72	-1.77
由利本荘市	-0.66	-0.37	-1.03	-0.71	-0.43	-1.14	-0.80	-0.47	-1.27	-0.85	-0.57	-1.42	-0.89	-0.50	-1.40
潟上市	-0.57	-0.02	-0.59	-0.61	-0.17	-0.77	-0.62	-0.31	-0.93	-0.56	-0.33	-0.89	-0.64	0.01	-0.64
大仙市	-0.76	-0.20	-0.96	-0.93	-0.25	-1.18	-1.00	-0.25	-1.24	-1.04	-0.23	-1.27	-0.90	-0.36	-1.26
北秋田市	-1.21	-0.45	-1.66	-1.25	-0.67	-1.92	-1.12	-0.78	-1.90	-1.22	-0.57	-1.79	-1.32	-0.54	-1.86
にかほ市	-0.81	-0.78	-1.59	-0.57	-0.58	-1.15	-0.68	-0.68	-1.35	-1.00	-0.69	-1.68	-0.96	-1.11	-2.06
仙北市	-0.94	-0.42	-1.36	-0.99	-0.50	-1.48	-0.98	-0.49	-1.47	-1.22	-0.43	-1.65	-1.09	-0.69	-1.78
鹿角郡	-1.05	-0.37	-1.42	-0.91	-0.30	-1.21	-1.35	-0.57	-1.92	-1.47	-0.84	-2.30	-1.13	-1.01	-2.15
小坂町	-1.05	-0.37	-1.42	-0.91	-0.30	-1.21	-1.35	-0.57	-1.92	-1.47	-0.84	-2.30	-1.13	-1.01	-2.15
北秋田郡	-1.45	-0.43	-1.88	-1.87	-1.17	-3.04	-2.76	-0.49	-3.25	-1.99	-0.27	-2.27	-2.20	-0.80	-3.00
上小阿仁村	-1.45	-0.43	-1.88	-1.87	-1.17	-3.04	-2.76	-0.49	-3.25	-1.99	-0.27	-2.27	-2.20	-0.80	-3.00
山本郡	-1.10	-0.56	-1.66	-1.32	-0.47	-1.79	-1.22	-0.72	-1.94	-1.38	-0.69	-2.06	-1.53	-1.09	-2.62
藤里町	-1.52	-1.00	-2.51	-1.25	-0.21	-1.46	-1.37	-0.29	-1.66	-1.77	-1.23	-3.00	-1.69	-1.55	-3.23
三種町	-1.03	-0.78	-1.81	-1.33	-0.45	-1.78	-1.15	-0.73	-1.88	-1.29	-0.64	-1.93	-1.49	-0.91	-2.40
八峰町	-1.07	0.16	-0.91	-1.31	-0.64	-1.96	-1.32	-0.89	-2.21	-1.38	-0.55	-1.93	-1.54	-1.29	-2.83
南秋田郡	-0.81	-0.73	-1.54	-0.74	-0.58	-1.32	-1.05	-1.16	-2.21	-1.02	-0.70	-1.72	-1.13	-0.65	-1.77
五城目町	-1.11	-0.71	-1.82	-0.96	-0.54	-1.50	-1.19	-0.87	-2.06	-1.44	-0.86	-2.30	-1.26	-0.82	-2.08
八郎潟町	-0.84	-0.80	-1.64	-0.69	-1.12	-1.81	-1.17	-1.05	-2.21	-0.72	-0.55	-1.27	-1.10	-0.64	-1.74
井川町	-0.70	-1.23	-1.93	-0.89	-0.38	-1.27	-1.03	-1.44	-2.47	-1.12	-0.83	-1.95	-1.27	-0.62	-1.89
大潟村	0.06	0.22	0.28	0.12	0.09	0.22	-0.40	-1.86	-2.26	-0.13	-0.29	-0.41	-0.51	-0.19	-0.70
仙北郡	-1.07	-0.42	-1.49	-0.94	-0.45	-1.39	-0.98	-0.70	-1.68	-1.06	-0.43	-1.49	-1.12	-0.53	-1.65
美郷町	-1.07	-0.42	-1.49	-0.94	-0.45	-1.39	-0.98	-0.70	-1.68	-1.06	-0.43	-1.49	-1.12	-0.53	-1.65
雄勝郡	-1.02	-0.64	-1.67	-1.16	-0.86	-2.02	-1.27	-0.40	-1.68	-1.07	-0.46	-1.54	-1.09	-0.71	-1.80
羽後町	-0.98	-0.72	-1.69	-1.13	-0.93	-2.06	-1.22	-0.52	-1.74	-1.09	-0.51	-1.60	-1.06	-0.75	-1.82
東成瀬村	-1.31	-0.21	-1.51	-1.32	-0.49	-1.81	-1.60	0.28	-1.31	-0.97	-0.22	-1.19	-1.27	-0.44	-1.71



(単位：%)

	平成27年			28年			29年			30年			令和元年		
	自然 増減率	社会 増減率	人口 増減率	自然 増減率	社会 増減率	人口 増減率	自然 増減率	社会 増減率	人口 増減率	自然 増減率	社会 増減率	人口 増減率	自然 増減率	社会 増減率	人口 増減率
県	-0.86	-0.46	-1.32	-0.91	-0.40	-1.32	-0.99	-0.42	-1.41	-1.03	-0.44	-1.48	-1.11	-0.40	-1.50
市	-0.81	-0.42	-1.23	-0.87	-0.37	-1.24	-0.95	-0.40	-1.35	-0.99	-0.43	-1.42	-1.05	-0.36	-1.42
郡	-1.36	-0.78	-2.13	-1.31	-0.65	-1.96	-1.41	-0.68	-2.09	-1.42	-0.57	-2.00	-1.60	-0.71	-2.31
秋田市	-0.38	-0.21	-0.59	-0.48	-0.20	-0.68	-0.55	-0.24	-0.79	-0.54	-0.33	-0.87	-0.58	-0.17	-0.75
能代市	-1.17	-0.41	-1.58	-1.19	-0.43	-1.62	-1.34	-0.49	-1.83	-1.38	-0.58	-1.95	-1.43	-0.47	-1.90
横手市	-0.95	-0.60	-1.56	-1.02	-0.40	-1.42	-1.21	-0.41	-1.62	-1.17	-0.45	-1.63	-1.21	-0.46	-1.66
大館市	-0.99	-0.52	-1.51	-0.99	-0.29	-1.27	-1.03	-0.39	-1.42	-1.16	-0.32	-1.48	-1.19	-0.27	-1.45
男鹿市	-1.12	-0.85	-1.97	-1.41	-0.59	-2.01	-1.44	-0.95	-2.39	-1.74	-1.02	-2.76	-1.78	-1.10	-2.87
湯沢市	-1.17	-0.33	-1.50	-1.29	-0.77	-2.06	-1.30	-0.52	-1.81	-1.38	-0.71	-2.09	-1.63	-0.65	-2.28
鹿角市	-1.16	-0.49	-1.65	-1.11	-0.76	-1.88	-1.04	-0.63	-1.67	-1.20	-0.78	-1.98	-1.24	-0.65	-1.89
由利本荘市	-0.86	-0.73	-1.59	-0.90	-0.38	-1.28	-1.00	-0.49	-1.49	-1.05	-0.50	-1.55	-1.06	-0.39	-1.44
潟上市	-0.61	0.10	-0.52	-0.69	-0.14	-0.83	-0.73	-0.11	-0.84	-0.78	0.10	-0.69	-0.94	-0.26	-1.20
大仙市	-1.06	-0.49	-1.55	-1.07	-0.34	-1.41	-1.09	-0.40	-1.49	-1.20	-0.32	-1.53	-1.29	-0.34	-1.62
北秋田市	-1.31	-0.60	-1.91	-1.41	-0.49	-1.90	-1.64	-0.45	-2.09	-1.54	-0.40	-1.94	-1.79	-0.56	-2.36
にかほ市	-0.94	-0.75	-1.69	-0.96	-0.87	-1.83	-1.05	-0.59	-1.64	-1.10	-0.70	-1.80	-1.20	-0.50	-1.70
仙北市	-1.20	-0.61	-1.81	-1.29	-0.64	-1.93	-1.25	-0.83	-2.08	-1.48	-0.61	-2.09	-1.53	-0.70	-2.22
鹿角郡	-2.03	-1.11	-3.14	-1.31	-1.03	-2.34	-1.69	-0.92	-2.61	-1.63	-0.47	-2.11	-1.87	-0.70	-2.57
小坂町	-2.03	-1.11	-3.14	-1.31	-1.03	-2.34	-1.69	-0.92	-2.61	-1.63	-0.47	-2.11	-1.87	-0.70	-2.57
北秋田郡	-2.43	-0.12	-2.56	-2.18	-1.13	-3.32	-2.61	0.04	-2.57	-2.76	-0.45	-3.21	-2.53	-0.83	-3.36
上小阿仁村	-2.43	-0.12	-2.56	-2.18	-1.13	-3.32	-2.61	0.04	-2.57	-2.76	-0.45	-3.21	-2.53	-0.83	-3.36
山本郡	-1.59	-0.79	-2.38	-1.44	-0.61	-2.04	-1.72	-0.64	-2.36	-1.67	-0.65	-2.32	-1.94	-0.88	-2.82
藤里町	-1.97	-0.74	-2.71	-1.52	0.45	-1.07	-1.77	-1.74	-3.52	-2.34	-1.00	-3.34	-2.52	-0.55	-3.07
三種町	-1.48	-0.60	-2.08	-1.35	-0.78	-2.13	-1.67	-0.59	-2.26	-1.55	-0.51	-2.06	-1.88	-1.03	-2.91
八峰町	-1.65	-1.26	-2.92	-1.60	-0.68	-2.28	-1.82	-0.24	-2.06	-1.64	-0.80	-2.44	-1.82	-0.69	-2.51
南秋田郡	-1.15	-0.84	-1.99	-1.11	-0.70	-1.81	-1.22	-0.69	-1.91	-1.37	-0.65	-2.02	-1.42	-0.84	-2.26
五城目町	-1.58	-0.90	-2.47	-1.41	-0.64	-2.05	-1.67	-0.94	-2.61	-1.78	-0.82	-2.60	-1.69	-1.38	-3.07
八郎潟町	-0.97	-1.05	-2.03	-1.13	-0.53	-1.66	-1.05	-0.55	-1.61	-1.22	-0.82	-2.04	-1.37	-0.83	-2.20
井川町	-1.10	-0.55	-1.65	-0.90	-1.08	-1.99	-0.98	-1.06	-2.05	-1.27	-0.54	-1.82	-1.28	-0.77	-2.04
大潟村	-0.22	-0.74	-0.96	-0.51	-0.58	-1.09	-0.55	0.36	-0.20	-0.62	0.00	-0.62	-0.95	0.59	-0.36
仙北郡	-1.00	-0.48	-1.47	-1.19	-0.55	-1.74	-1.24	-0.59	-1.83	-0.97	-0.17	-1.13	-1.35	-0.37	-1.72
美郷町	-1.00	-0.48	-1.47	-1.19	-0.55	-1.74	-1.24	-0.59	-1.83	-0.97	-0.17	-1.13	-1.35	-0.37	-1.72
雄勝郡	-1.33	-0.99	-2.31	-1.37	-0.61	-1.97	-1.15	-0.85	-2.00	-1.39	-0.87	-2.26	-1.41	-0.64	-2.06
羽後町	-1.36	-1.03	-2.39	-1.48	-0.64	-2.12	-1.24	-0.97	-2.21	-1.45	-0.98	-2.43	-1.40	-0.82	-2.23
東成瀬村	-1.15	-0.74	-1.89	-0.73	-0.42	-1.15	-0.62	-0.15	-0.77	-1.05	-0.23	-1.29	-1.46	0.40	-1.07

(単位：%)

	令和 2年			3年		
	自然 増減率	社会 増減率	人口 増減率	自然 増減率	社会 増減率	人口 増減率
県	-1.14	-0.30	-1.44	-1.21	-0.31	-1.52
市	-1.10	-0.26	-1.36	-1.16	-0.26	-1.41
郡	-1.56	-0.64	-2.19	-1.76	-0.82	-2.58
秋田市	-0.68	-0.02	-0.70	-0.73	0.05	-0.68
能代市	-1.29	-0.46	-1.75	-1.48	-0.44	-1.93
横手市	-1.19	-0.34	-1.53	-1.32	-0.52	-1.85
大館市	-1.27	-0.25	-1.51	-1.44	-0.22	-1.67
男鹿市	-1.89	-0.74	-2.63	-1.94	-0.90	-2.84
湯沢市	-1.59	-0.68	-2.27	-1.51	-0.64	-2.15
鹿角市	-1.39	-0.69	-2.08	-1.46	-0.64	-2.10
由利本荘市	-1.16	-0.42	-1.57	-1.09	-0.35	-1.45
潟上市	-0.95	0.00	-0.95	-0.94	0.44	-0.50
大仙市	-1.35	-0.21	-1.56	-1.34	-0.39	-1.74
北秋田市	-1.53	-0.38	-1.90	-1.78	-0.61	-2.38
にかほ市	-1.26	-0.49	-1.75	-1.32	-0.52	-1.84
仙北市	-1.52	-0.65	-2.17	-1.71	-0.62	-2.33
鹿角郡	-1.88	-0.41	-2.29	-1.92	-0.04	-1.97
小坂町	-1.88	-0.41	-2.29	-1.92	-0.04	-1.97
北秋田郡	-2.34	-0.24	-2.57	-3.34	-0.58	-3.93
上小阿仁村	-2.34	-0.24	-2.57	-3.34	-0.58	-3.93
山本郡	-1.78	-0.80	-2.58	-2.05	-0.89	-2.94
藤里町	-2.13	-1.10	-3.23	-2.94	-0.17	-3.11
三種町	-1.74	-0.86	-2.59	-1.94	-1.05	-2.99
八峰町	-1.73	-0.53	-2.25	-1.92	-0.84	-2.75
南秋田郡	-1.44	-0.76	-2.20	-1.42	-0.82	-2.24
五城目町	-1.71	-0.84	-2.56	-1.89	-0.57	-2.46
八郎潟町	-1.38	-1.24	-2.63	-1.29	-1.02	-2.31
井川町	-1.41	-0.54	-1.95	-1.16	-0.74	-1.91
大潟村	-0.79	0.03	-0.76	-0.73	-1.23	-1.96
仙北郡	-1.25	-0.65	-1.89	-1.58	-0.69	-2.27
美郷町	-1.25	-0.65	-1.89	-1.58	-0.69	-2.27
雄勝郡	-1.53	-0.33	-1.86	-1.74	-1.11	-2.84
羽後町	-1.50	-0.61	-2.11	-1.74	-1.01	-2.76
東成瀬村	-1.68	1.20	-0.48	-1.70	-1.59	-3.29



















(単位：%)

	平成16年			
	15歳未満	15~64歳	65歳以上	うち 75歳以上
県	12.7	61.1	26.2	12.1
市	13.1	63.3	23.5	10.6
郡	12.1	58.3	29.6	14.1
秋田	13.4	66.6	19.9	8.8
能代市	12.5	60.4	27.0	12.2
横手市	12.5	60.6	27.0	12.9
大館市	12.8	59.7	27.4	12.1
本荘市	13.8	63.6	22.6	10.2
男鹿市	10.0	60.2	29.7	13.9
湯沢市	13.9	58.9	27.2	12.8
大曲市	13.2	60.8	26.0	11.9
鹿角市	12.9	57.1	29.9	13.9
鹿角郡	11.8	55.7	32.4	14.2
小坂町	11.8	55.7	32.4	14.2
北秋田郡	11.4	56.5	32.1	15.3
鷹巣町	12.3	58.3	29.5	13.4
比内町	12.0	58.2	29.9	14.3
森吉町	11.0	54.0	35.0	17.0
阿仁町	9.1	48.7	42.2	21.8
田代町	11.7	57.8	30.5	14.2
合川町	10.4	56.7	33.0	15.9
上小阿仁村	9.7	50.9	39.3	19.4
山本郡	11.2	56.8	32.0	15.1
琴丘町	11.8	56.1	32.1	15.4
二ツ井町	10.3	54.4	35.2	16.3
八森町	11.6	55.0	33.4	15.1
山本町	10.9	58.0	31.1	13.9
八童町	13.1	60.0	26.8	13.0
藤里町	10.0	55.5	34.5	17.7
峰浜村	11.1	59.1	29.8	14.6
南秋田郡	12.8	61.9	25.3	11.5
五城目町	10.3	57.5	32.2	14.8
昭和町	12.3	59.6	28.2	13.6
八郎潟町	11.6	60.7	27.7	12.6
飯田川町	12.4	61.5	26.0	11.4
天王町	15.0	66.4	18.5	7.7
井川町	12.8	58.9	28.4	14.3
若美町	10.8	60.8	28.4	13.3
大湯村	16.4	63.9	19.7	7.8
河辺郡	11.3	58.9	29.7	14.3
河辺町	11.5	58.6	29.9	14.6
雄和町	11.1	59.4	29.5	13.8
由利郡	12.6	58.9	28.5	13.6
仁賀保町	14.6	61.5	23.9	10.8
金浦町	12.5	59.7	27.7	12.6
象潟町	12.7	60.3	27.0	12.8
矢島町	11.8	56.1	32.1	15.1
岩城町	11.2	59.0	29.8	15.5
由利町	12.0	58.3	29.6	14.6
西目町	12.3	63.0	24.7	12.0
鳥海町	12.2	55.5	32.3	15.5
由利町	11.2	53.7	35.1	17.6
大内町	12.9	57.2	29.9	14.0
仙北郡	11.8	58.2	30.1	14.1
神岡町	12.7	58.6	28.7	13.0
西仙北町	11.5	56.8	31.7	14.5
角館町	12.1	59.2	28.7	13.2
六郷町	12.4	58.3	29.2	14.5
中仙町	11.9	57.6	30.5	14.2
田沢湖町	10.9	59.8	29.3	13.5
協和町	10.4	56.2	33.4	16.4
南外村	10.6	56.9	32.5	15.2
仙北町	12.5	59.5	28.0	12.3
西木村	11.3	54.5	34.2	17.7
太田町	12.2	58.9	28.9	13.7
千畑町	12.6	59.0	28.3	13.3
仙南村	12.1	58.7	29.2	13.8
平鹿郡	12.5	57.7	29.7	14.8
増田町	12.0	57.2	30.8	15.9
平鹿町	12.5	57.9	29.7	14.8
雄物川町	12.5	57.9	29.6	14.5
大森町	11.8	55.6	32.6	16.9
十文字町	13.4	59.1	27.5	12.8
山内村	11.6	56.0	32.4	15.9
大雄村	13.0	58.8	28.2	14.8
雄勝郡	12.3	56.7	31.0	15.5
稲川町	13.2	57.5	29.3	14.4
雄勝町	10.7	54.5	34.7	18.1
羽後町	12.7	57.4	29.9	14.6
東成瀬村	11.7	56.3	32.0	16.4
皆瀬村	12.4	56.1	31.5	16.2

(単位：%)

	※平成17年					18年			
	15歳未満	15~64歳	65歳以上	うち 75歳以上		15歳未満	15~64歳	65歳以上	うち 75歳以上
県	12.4	60.6	26.9	12.9	県	12.3	60.2	27.5	13.6
市 部	12.6	61.1	26.3	12.6	市 部	12.4	60.6	27.0	13.3
郡 部	11.5	57.1	31.4	15.4	郡 部	11.4	57.0	31.6	16.1
秋田市	13.2	65.6	21.1	9.7	秋田市	13.0	65.2	21.7	10.2
能代市	12.3	59.9	27.8	13.1	能代市	11.8	58.3	29.8	14.6
横手市	12.4	58.2	29.4	14.8	横手市	12.2	57.9	29.9	15.5
大館市	12.5	58.6	28.9	13.4	大館市	12.4	58.0	29.5	14.2
男鹿市	9.9	59.7	30.4	14.8	男鹿市	9.6	59.3	31.2	15.7
湯沢市	12.7	57.4	29.8	15.0	湯沢市	12.4	57.4	30.2	15.7
鹿角市	12.6	56.7	30.7	14.7	鹿角市	12.5	56.2	31.3	15.5
由利本荘市	12.6	60.3	27.0	13.3	由利本荘市	12.4	59.9	27.6	14.0
潟上市	13.8	63.8	22.4	10.1	潟上市	13.6	63.2	23.2	10.7
大仙市	12.0	58.4	29.6	14.4	大仙市	11.8	58.1	30.1	15.1
北秋田市	11.1	56.0	32.9	16.2	北秋田市	10.9	55.5	33.5	17.2
にかほ市	13.2	60.2	26.6	12.8	にかほ市	13.0	59.7	27.2	13.4
仙北市	11.2	58.0	30.9	15.0	仙北市	11.1	57.4	31.5	15.8
鹿角郡	11.7	55.4	33.0	15.0	鹿角郡	11.4	55.0	33.6	16.0
小坂町	11.7	55.4	33.0	15.0	小坂町	11.4	55.0	33.6	16.0
北秋田郡	9.3	50.3	40.4	21.0	北秋田郡	9.0	49.7	41.3	22.3
上小阿仁村	9.3	50.3	40.4	21.0	上小阿仁村	9.0	49.7	41.3	22.3
山本郡	10.9	56.3	32.8	16.1	山本郡	10.8	56.6	32.6	16.8
琴丘町	11.2	56.3	32.5	16.1	藤里町	9.1	54.4	36.5	19.9
二ツ井町	9.9	54.0	36.1	17.2	三種町	11.1	57.5	31.4	15.8
八森町	11.5	54.2	34.3	16.6	八峰町	11.0	55.7	33.3	17.3
山本町	10.6	57.4	31.9	14.6					
八竜町	12.8	59.9	27.4	13.6					
藤里町	9.6	54.9	35.5	18.8					
峰浜村	10.8	58.0	31.2	16.2					
南秋田郡	11.7	58.6	29.7	14.1	南秋田郡	11.5	58.0	30.5	14.8
五城目町	10.0	56.8	33.2	15.8	五城目町	9.8	56.0	34.2	16.5
八郎潟町	11.1	60.2	28.7	13.7	八郎潟町	10.9	60.0	29.1	14.6
井川町	12.8	58.3	28.9	14.6	井川町	12.5	58.0	29.5	15.2
大潟村	17.1	62.1	20.8	8.1	大潟村	17.0	60.8	22.2	8.9
仙北郡	12.0	58.3	29.7	14.9	仙北郡	11.9	58.1	30.0	15.7
美郷町	12.0	58.3	29.7	14.9	美郷町	11.9	58.1	30.0	15.7
雄勝郡	12.3	56.9	30.8	15.8	雄勝郡	12.0	56.9	31.1	16.5
羽後町	12.4	57.0	30.5	15.6	羽後町	12.1	57.0	30.9	16.4
東成瀬村	11.8	56.1	32.2	16.8	東成瀬村	11.2	56.4	32.5	17.4

(単位：%)

	平成19年				20年				21年			
	15歳未満	15~64歳	65歳以上	うち 75歳以上	15歳未満	15~64歳	65歳以上	うち 75歳以上	15歳未満	15~64歳	65歳以上	うち 75歳以上
県	12.1	59.7	28.1	14.3	11.9	59.3	28.7	14.9	11.7	59.0	29.3	15.5
市	12.2	60.1	27.7	14.0	12.0	59.7	28.3	14.6	11.8	59.3	28.8	15.2
郡	11.1	56.5	32.4	17.0	10.8	56.2	33.0	17.8	10.5	56.0	33.5	18.6
秋田市	12.8	64.7	22.4	10.7	12.7	64.2	23.0	11.2	12.5	63.8	23.7	11.7
能代市	11.7	57.5	30.8	15.3	11.5	57.0	31.5	16.2	11.4	56.4	32.3	16.8
横手市	12.1	57.5	30.4	16.3	12.0	57.2	30.8	17.0	11.7	56.9	31.3	17.5
大館市	12.1	57.5	30.3	14.9	12.0	57.0	31.0	15.7	11.8	56.6	31.6	16.4
男鹿市	9.4	58.6	32.0	16.4	9.2	57.9	32.9	17.3	9.1	57.4	33.6	18.1
湯沢市	12.1	57.1	30.7	16.4	11.8	57.0	31.2	17.1	11.5	56.8	31.7	17.7
鹿角市	12.3	55.8	31.9	16.2	12.1	55.2	32.7	17.0	11.9	54.8	33.3	17.8
由利本荘市	12.2	59.5	28.3	14.6	12.1	59.2	28.6	15.2	12.0	58.9	29.1	15.7
潟上市	13.5	62.6	24.0	11.3	13.1	62.2	24.7	11.9	12.7	61.8	25.5	12.6
大仙市	11.6	57.7	30.7	15.9	11.5	57.3	31.1	16.8	11.3	57.2	31.5	17.4
北秋田市	10.6	54.8	34.6	18.2	10.4	54.2	35.4	19.1	10.1	53.9	36.0	19.8
にかほ市	12.9	59.4	27.7	13.9	12.8	59.1	28.2	14.5	12.5	58.8	28.7	15.0
仙北市	11.1	56.9	31.9	16.6	10.9	56.5	32.5	17.4	11.0	56.0	33.0	17.9
鹿角郡	10.8	54.5	34.6	16.8	10.7	53.9	35.3	17.5	10.2	53.7	36.1	18.3
小坂町	10.8	54.5	34.6	16.8	10.7	53.9	35.3	17.5	10.2	53.7	36.1	18.3
北秋田郡	8.7	48.9	42.4	23.6	8.2	48.1	43.7	25.0	7.8	47.9	44.3	25.7
上小阿仁村	8.7	48.9	42.4	23.6	8.2	48.1	43.7	25.0	7.8	47.9	44.3	25.7
山本郡	10.5	55.8	33.7	17.6	10.2	55.5	34.3	18.5	9.9	55.1	35.1	19.4
藤里町	9.1	53.4	37.4	20.2	9.2	52.9	37.9	20.8	9.1	52.3	38.6	21.7
三種町	10.8	56.7	32.5	16.9	10.4	56.5	33.1	17.8	9.9	56.1	34.0	18.6
八峰町	10.6	54.9	34.5	18.1	10.2	54.6	35.2	19.1	10.1	54.1	35.8	20.0
南秋田郡	11.4	57.2	31.5	15.8	11.0	56.7	32.2	16.8	10.8	56.3	32.9	17.5
五城目町	9.4	55.2	35.4	17.9	9.2	54.6	36.2	19.2	8.9	54.2	36.9	20.0
八郎潟町	11.0	59.2	29.8	15.3	10.7	58.9	30.4	16.2	10.6	58.1	31.3	17.0
井川町	12.3	57.4	30.2	15.8	11.8	57.1	31.0	16.6	11.5	57.0	31.6	17.6
大潟村	17.2	59.2	23.6	9.5	16.9	58.8	24.3	9.9	16.3	58.6	25.1	10.2
仙北郡	11.6	57.7	30.7	16.4	11.2	57.8	31.0	17.1	11.0	57.8	31.2	17.7
美郷町	11.6	57.7	30.7	16.4	11.2	57.8	31.0	17.1	11.0	57.8	31.2	17.7
雄勝郡	11.6	56.9	31.5	17.3	11.4	56.8	31.8	18.1	11.3	56.7	32.1	18.7
羽後町	11.7	57.1	31.2	17.1	11.5	57.0	31.5	18.0	11.2	56.9	31.8	18.6
東成瀬村	11.0	55.9	33.0	18.3	11.2	55.4	33.4	18.7	11.4	55.0	33.6	18.9

(単位：%)

	※平成22年				23年				24年			
	15歳未満	15～64歳	65歳以上	うち 75歳以上	15歳未満	15～64歳	65歳以上	うち 75歳以上	15歳未満	15～64歳	65歳以上	うち 75歳以上
県	11.4	59.0	29.6	16.1	11.3	59.0	29.7	16.8	11.1	58.2	30.7	17.3
市	11.6	59.3	29.1	15.8	11.4	59.3	29.3	16.4	11.3	58.6	30.2	16.9
郡	10.3	55.9	33.8	19.3	10.1	56.0	33.9	20.0	9.9	55.1	35.0	20.7
秋田市	12.3	63.7	24.1	12.2	12.2	63.5	24.3	12.7	12.0	62.7	25.3	13.2
能代市	11.1	56.3	32.7	17.7	10.9	56.3	32.8	18.4	10.7	55.4	33.9	19.2
横手市	11.6	57.0	31.4	18.1	11.5	57.0	31.5	18.7	11.3	56.4	32.3	19.2
大館市	11.4	56.8	31.7	17.1	11.2	56.9	31.8	17.8	11.1	56.0	32.9	18.6
男鹿市	8.6	57.3	34.1	18.7	8.4	57.0	34.6	19.6	8.2	55.7	36.1	20.4
湯沢市	11.2	56.3	32.6	18.8	10.9	56.7	32.5	19.2	10.5	56.4	33.1	19.6
鹿角市	11.6	55.5	32.9	18.1	11.5	55.5	33.0	18.7	11.4	54.9	33.7	19.4
由利本荘市	11.8	59.1	29.2	16.3	11.6	59.2	29.2	16.8	11.4	58.5	30.1	17.3
潟上市	12.3	61.8	25.9	13.1	12.2	61.4	26.5	13.6	11.9	60.5	27.6	14.1
大仙市	11.0	57.3	31.6	18.0	10.8	57.5	31.7	18.7	10.7	56.9	32.4	19.2
北秋田市	9.8	53.7	36.4	20.5	9.7	53.6	36.7	21.3	9.6	52.7	37.7	22.1
にかほ市	12.2	58.9	29.0	15.5	12.0	58.7	29.4	16.2	11.8	57.7	30.5	16.9
仙北市	10.8	55.7	33.6	18.9	10.7	55.5	33.7	19.8	10.6	54.5	34.9	20.3
鹿角郡	10.1	53.4	36.5	19.5	10.0	53.2	36.8	20.3	10.0	52.1	37.9	21.1
小坂町	10.1	53.4	36.5	19.5	10.0	53.2	36.8	20.3	10.0	52.1	37.9	21.1
北秋田郡	7.8	47.6	44.6	26.7	7.6	47.4	45.0	28.0	6.8	47.2	46.0	28.9
上小阿仁村	7.8	47.6	44.6	26.7	7.6	47.4	45.0	28.0	6.8	47.2	46.0	28.9
山本郡	9.6	54.9	35.5	20.2	9.3	55.1	35.6	21.0	9.1	54.0	36.9	21.8
藤里町	8.9	51.9	39.2	22.4	8.7	51.8	39.5	23.3	8.7	50.7	40.6	24.2
三種町	9.6	55.8	34.6	19.7	9.4	55.9	34.7	20.5	9.2	54.7	36.1	21.2
八峰町	9.9	54.4	35.8	20.4	9.5	54.7	35.8	21.2	9.1	53.7	37.1	21.9
南秋田郡	10.5	56.5	33.0	17.9	10.2	56.4	33.4	18.8	10.0	55.2	34.8	19.6
五城目町	8.7	54.4	36.9	20.3	8.5	54.2	37.2	21.2	8.4	52.7	38.9	22.2
八郎潟町	10.3	58.6	31.1	17.2	10.0	58.2	31.8	18.1	9.6	57.3	33.1	18.7
井川町	11.1	56.9	32.0	18.2	10.8	56.9	32.3	18.9	10.5	56.2	33.3	19.7
大潟村	15.7	58.5	25.7	11.1	15.3	58.8	26.0	12.0	15.1	57.3	27.6	12.6
仙北郡	10.9	57.5	31.6	18.4	10.8	57.5	31.6	19.0	10.7	56.8	32.5	19.6
美郷町	10.9	57.5	31.6	18.4	10.8	57.5	31.6	19.0	10.7	56.8	32.5	19.6
雄勝郡	11.1	56.9	32.1	19.4	10.8	57.3	31.9	20.0	10.6	56.9	32.5	20.4
羽後町	11.0	57.2	31.8	19.3	10.7	57.6	31.7	19.9	10.5	57.1	32.4	20.4
東成瀬村	11.5	55.1	33.4	20.2	11.3	55.4	33.2	20.7	11.1	55.8	33.1	20.8

(単位：%)

	平成25年				26年				※27年			
	15歳未満	15～64歳	65歳以上	うち 75歳以上	15歳未満	15～64歳	65歳以上	うち 75歳以上	15歳未満	15～64歳	65歳以上	うち 75歳以上
県	10.9	57.5	31.5	17.8	10.8	56.6	32.7	18.1	10.5	55.7	33.8	18.4
市	11.1	57.8	31.1	17.4	10.9	56.9	32.2	17.7	10.6	56.1	33.4	18.1
郡	9.7	54.3	36.0	21.3	9.5	53.3	37.2	21.7	9.2	52.5	38.3	21.9
秋田市	11.9	62.0	26.1	13.6	11.7	61.1	27.2	13.9	11.3	60.1	28.6	14.4
能代市	10.4	54.6	35.1	19.9	10.1	53.7	36.2	20.1	9.5	52.7	37.9	20.7
横手市	11.2	55.7	33.2	19.7	11.0	54.8	34.2	19.9	10.7	54.2	35.2	20.1
大館市	10.9	55.4	33.8	19.1	10.6	54.4	35.0	19.5	10.3	53.8	35.9	19.8
男鹿市	8.0	54.6	37.4	21.2	7.8	53.2	39.1	21.6	7.8	51.1	41.1	22.3
湯沢市	10.2	55.8	33.9	20.1	10.0	55.2	34.8	20.3	9.7	54.6	35.8	20.5
鹿角市	11.3	54.2	34.5	19.8	11.1	53.2	35.7	20.2	10.8	52.4	36.9	20.7
由利本荘市	11.3	57.7	31.0	17.8	11.1	56.8	32.1	18.0	10.8	56.0	33.2	18.4
潟上市	11.8	59.6	28.6	14.6	11.5	58.7	29.8	15.0	11.3	57.5	31.3	15.6
大仙市	10.6	56.3	33.1	19.6	10.6	55.4	34.0	19.9	10.5	54.8	34.6	19.7
北秋田市	9.3	51.9	38.8	22.9	9.2	50.8	40.0	23.4	8.9	50.5	40.6	23.4
にかほ市	11.5	56.9	31.6	17.4	11.3	55.7	33.0	17.8	11.1	54.5	34.4	18.4
仙北市	10.3	53.6	36.1	21.0	10.1	52.5	37.4	21.5	10.0	51.6	38.4	21.8
鹿角郡	9.5	51.6	38.8	21.9	9.6	50.4	40.0	22.2	8.9	49.3	41.7	23.3
小坂町	9.5	51.6	38.8	21.9	9.6	50.4	40.0	22.2	8.9	49.3	41.7	23.3
北秋田郡	6.7	46.6	46.7	29.6	6.3	45.4	48.4	30.4	5.9	45.4	48.7	31.1
上小阿仁村	6.7	46.6	46.7	29.6	6.3	45.4	48.4	30.4	5.9	45.4	48.7	31.1
山本郡	8.9	53.1	38.0	22.4	8.5	51.9	39.6	22.9	8.3	51.0	40.6	22.8
藤里町	8.2	50.4	41.4	24.8	7.5	49.6	42.9	25.5	8.0	48.4	43.6	24.9
三種町	9.0	53.8	37.1	21.9	8.7	52.7	38.6	22.3	8.5	51.9	39.6	22.4
八峰町	8.7	52.7	38.6	22.3	8.4	51.2	40.4	22.9	8.1	50.3	41.7	23.0
南秋田郡	9.9	54.1	36.1	20.4	9.7	53.0	37.4	21.1	9.4	52.3	38.4	21.1
五城目町	8.3	51.6	40.1	23.3	8.1	50.5	41.3	24.1	8.0	50.2	41.8	23.5
八郎潟町	9.6	56.0	34.3	19.6	9.6	54.6	35.8	20.2	9.3	53.2	37.4	20.7
井川町	10.2	55.1	34.7	20.1	9.8	54.4	35.9	20.5	9.2	53.1	37.6	20.7
大潟村	14.8	56.3	29.0	13.6	14.5	55.0	30.5	14.6	13.8	55.3	30.9	15.3
仙北郡	10.7	56.0	33.3	20.1	10.4	55.3	34.3	20.3	10.3	54.4	35.3	20.5
美郷町	10.7	56.0	33.3	20.1	10.4	55.3	34.3	20.3	10.3	54.4	35.3	20.5
雄勝郡	10.2	56.6	33.2	20.9	10.1	55.7	34.2	21.0	9.8	54.8	35.4	21.3
羽後町	10.1	56.7	33.2	20.9	10.1	55.8	34.1	21.0	9.7	55.1	35.2	21.1
東成瀬村	10.9	55.9	33.2	21.0	10.5	54.9	34.6	21.3	10.2	53.4	36.5	22.1

(単位：%)

	平成28年				29年				30年			
	15歳未満	15~64歳	65歳以上	うち 75歳以上	15歳未満	15~64歳	65歳以上	うち 75歳以上	15歳未満	15~64歳	65歳以上	うち 75歳以上
県	10.3	55.0	34.7	18.8	10.2	54.2	35.6	19.3	10.0	53.6	36.4	19.7
市	10.5	55.3	34.2	18.5	10.3	54.6	35.1	18.9	10.2	53.9	35.9	19.3
郡	9.1	51.8	39.2	22.2	8.9	50.9	40.2	22.8	8.7	50.1	41.2	23.2
秋田市	11.2	59.4	29.4	14.8	11.0	58.7	30.2	15.3	10.9	58.1	31.0	15.7
能代市	9.3	51.8	38.9	21.2	9.1	51.3	39.6	21.8	8.9	50.7	40.4	22.2
横手市	10.6	53.4	36.0	20.5	10.4	52.7	36.9	20.7	10.3	52.1	37.7	20.9
大館市	10.2	53.1	36.7	20.3	10.0	52.5	37.5	20.8	9.8	51.8	38.4	21.3
男鹿市	7.7	49.7	42.6	22.9	7.5	48.5	44.0	23.7	7.3	47.4	45.3	24.3
湯沢市	9.4	53.9	36.7	20.8	9.2	53.1	37.7	21.1	9.0	52.4	38.6	21.5
鹿角市	10.6	51.6	37.8	21.2	10.4	50.9	38.7	21.8	10.2	50.3	39.5	22.4
由利本荘市	10.7	55.2	34.1	18.8	10.5	54.3	35.2	19.2	10.3	53.6	36.1	19.4
潟上市	11.0	56.6	32.4	16.2	10.9	55.8	33.3	16.8	10.7	55.2	34.1	17.2
大仙市	10.4	54.2	35.4	20.0	10.4	53.4	36.2	20.3	10.3	52.8	36.9	20.5
北秋田市	8.7	49.6	41.6	23.7	8.6	49.0	42.4	24.1	8.6	48.2	43.2	24.6
にかほ市	10.9	53.6	35.5	19.0	10.6	52.9	36.5	19.5	10.2	52.2	37.6	20.0
仙北市	9.8	50.7	39.5	22.2	9.6	49.9	40.5	22.7	9.3	49.2	41.5	23.0
鹿角郡	8.7	48.7	42.6	23.8	8.3	48.5	43.2	24.7	8.0	48.3	43.7	25.0
小坂町	8.7	48.7	42.6	23.8	8.3	48.5	43.2	24.7	8.0	48.3	43.7	25.0
北秋田郡	5.6	44.4	50.0	31.5	5.8	43.3	50.9	32.0	5.8	41.9	52.2	33.0
上小阿仁村	5.6	44.4	50.0	31.5	5.8	43.3	50.9	32.0	5.8	41.9	52.2	33.0
山本郡	8.1	50.1	41.8	23.4	7.9	49.1	42.9	24.3	7.7	48.2	44.1	24.7
藤里町	8.0	47.4	44.6	25.3	7.7	46.7	45.6	26.0	7.6	46.0	46.5	26.0
三種町	8.3	50.8	40.9	23.0	8.1	49.9	42.0	23.9	7.9	48.8	43.3	24.4
八峰町	7.8	49.6	42.6	23.5	7.6	48.5	43.9	24.2	7.3	48.0	44.8	24.8
南秋田郡	9.1	51.6	39.3	21.8	8.9	50.9	40.2	22.3	8.7	49.9	41.4	22.9
五城目町	8.1	49.5	42.4	24.1	7.8	48.9	43.2	24.5	7.7	47.9	44.3	24.8
八郎潟町	9.0	52.5	38.6	21.0	8.7	51.2	40.1	21.5	8.5	49.8	41.7	22.3
井川町	8.7	52.4	38.9	21.7	8.4	51.4	40.2	22.5	8.2	50.0	41.8	23.3
大潟村	13.3	55.0	31.7	16.2	12.9	55.3	31.8	16.9	12.9	55.2	31.9	17.7
仙北郡	10.2	53.8	36.0	20.6	10.1	53.0	36.9	20.9	9.8	52.3	37.9	21.4
美郷町	10.2	53.8	36.0	20.6	10.1	53.0	36.9	20.9	9.8	52.3	37.9	21.4
雄勝郡	9.8	54.1	36.1	21.3	9.7	53.0	37.3	21.6	9.6	52.2	38.2	21.5
羽後町	9.7	54.4	35.9	21.1	9.7	53.3	37.0	21.4	9.7	52.5	37.9	21.3
東成瀬村	10.2	52.4	37.5	22.3	9.9	51.3	38.8	22.8	9.3	50.5	40.2	23.0



(単位：%)

	令和元年				※2年				3年			
	15歳未満	15～64歳	65歳以上	うち 75歳以上	15歳未満	15～64歳	65歳以上	うち 75歳以上	15歳未満	15～64歳	65歳以上	うち 75歳以上
県	9.9	52.9	37.2	20.0	9.7	52.8	37.5	19.9	9.5	52.4	38.1	19.9
市	10.0	53.3	36.7	19.6	9.8	53.2	36.9	19.5	9.7	52.9	37.5	19.5
郡	8.5	49.4	42.1	23.5	8.2	48.9	42.8	23.4	8.0	48.1	43.8	23.4
秋田市	10.8	57.4	31.7	16.2	10.7	57.6	31.7	16.0	10.5	57.3	32.1	16.1
能代市	8.7	50.0	41.2	22.8	8.5	50.0	41.6	23.0	8.3	49.7	42.0	22.9
横手市	10.2	51.3	38.5	21.1	10.0	51.0	39.1	20.9	9.7	50.5	39.8	20.9
大館市	9.7	51.3	39.0	21.7	9.4	51.4	39.2	21.6	9.2	51.4	39.4	21.5
男鹿市	7.1	46.4	46.5	25.0	6.9	46.0	47.2	25.1	6.7	45.0	48.3	25.4
湯沢市	8.8	51.8	39.4	21.9	8.6	51.2	40.3	21.9	8.5	50.4	41.1	21.7
鹿角市	10.1	49.6	40.3	22.8	9.9	49.2	40.9	22.5	9.7	48.8	41.5	22.5
由利本荘市	10.2	53.0	36.8	19.7	10.0	52.7	37.3	19.5	9.8	52.1	38.1	19.4
潟上市	10.5	54.6	34.8	17.7	10.3	54.2	35.5	17.8	10.3	53.9	35.9	18.1
大仙市	10.1	52.1	37.7	20.6	9.8	51.5	38.6	20.7	9.7	51.1	39.2	20.6
北秋田市	8.4	47.6	44.0	25.0	8.1	47.4	44.5	25.0	7.9	46.8	45.3	25.1
にかほ市	9.9	51.6	38.5	20.5	9.6	51.4	39.0	20.5	9.3	50.9	39.7	20.6
仙北市	9.0	48.5	42.6	23.3	8.7	48.4	42.9	23.0	8.5	47.8	43.7	23.0
鹿角郡	7.6	48.1	44.2	25.7	7.4	47.7	44.9	25.7	7.5	47.0	45.5	25.8
小坂町	7.6	48.1	44.2	25.7	7.4	47.7	44.9	25.7	7.5	47.0	45.5	25.8
北秋田郡	5.9	41.2	52.9	34.1	5.7	40.7	53.7	32.8	5.3	40.6	54.0	32.4
上小阿仁村	5.9	41.2	52.9	34.1	5.7	40.7	53.7	32.8	5.3	40.6	54.0	32.4
山本郡	7.5	47.5	45.0	25.0	7.3	46.6	46.0	25.3	7.1	45.8	47.0	25.3
藤里町	7.2	45.5	47.3	26.3	6.9	44.3	48.8	26.9	7.1	43.9	49.0	26.3
三種町	7.8	47.9	44.3	24.8	7.7	46.9	45.5	25.0	7.5	45.9	46.6	25.1
八峰町	7.0	47.5	45.5	25.0	6.7	47.1	46.2	25.2	6.4	46.4	47.2	25.2
南秋田郡	8.3	49.2	42.4	23.6	7.9	48.5	43.6	24.1	7.7	47.7	44.5	24.3
五城目町	7.5	47.2	45.3	25.4	7.0	45.7	47.3	26.5	6.9	44.8	48.4	26.6
八郎潟町	8.1	48.8	43.1	23.3	7.6	48.0	44.4	23.9	7.5	47.0	45.5	24.2
井川町	7.6	49.2	43.2	23.7	7.3	49.2	43.5	23.5	7.2	48.8	44.0	23.7
大潟村	12.3	55.6	32.1	18.7	11.7	56.5	31.9	18.6	11.5	55.7	32.8	19.3
仙北郡	9.7	51.5	38.7	21.4	9.5	50.9	39.6	21.3	9.2	50.3	40.5	21.2
美郷町	9.7	51.5	38.7	21.4	9.5	50.9	39.6	21.3	9.2	50.3	40.5	21.2
雄勝郡	9.4	51.4	39.2	21.6	9.0	51.9	39.1	20.4	8.9	50.9	40.2	20.1
羽後町	9.6	51.5	38.9	21.3	9.3	51.3	39.4	20.5	9.1	50.3	40.5	20.1
東成瀬村	8.7	50.9	40.4	23.3	7.6	55.1	37.3	20.2	7.5	54.1	38.4	20.0

#### 4 月別人口動態の推移（平成28年10月～令和3年9月）

##### ◆人口動態

【人口増減数（自然増減数＋社会増減数）】

（単位：人）

	10月	11月	12月	1月	2月	3月	4月	5月	6月	7月	8月	9月	計
平成28年10月～29年9月	-816	-981	-1,245	-1,250	-1,057	-4,674	-192	-811	-915	-735	-676	-933	-14,285
平成29年10月～30年9月	-746	-959	-1,207	-1,300	-1,310	-4,831	-179	-913	-929	-715	-642	-959	-14,690
平成30年10月～元年9月	-919	-1,011	-1,079	-1,264	-1,221	-4,488	-206	-1,034	-882	-840	-776	-1,037	-14,757
令和元年10月～2年9月	-995	-996	-1,151	-1,281	-1,233	-3,925	-253	-882	-786	-843	-740	-837	-13,922
令和2年10月～3年9月	-922	-1,006	-1,113	-1,303	-1,281	-3,866	-680	-950	-1,029	-588	-920	-970	-14,628

##### ◆自然動態

【出生数】

（単位：人）

	10月	11月	12月	1月	2月	3月	4月	5月	6月	7月	8月	9月	計
平成28年10月～29年9月	488	439	409	492	431	444	427	435	457	504	501	434	5,461
平成29年10月～30年9月	490	430	397	433	346	429	380	457	422	460	496	376	5,116
平成30年10月～元年9月	464	410	379	400	379	373	403	426	389	459	385	396	4,863
令和元年10月～2年9月	394	361	353	380	331	363	396	343	405	420	377	385	4,508
令和2年10月～3年9月	370	367	375	340	286	365	401	385	349	422	373	350	4,383

【死亡数】

（単位：人）

	10月	11月	12月	1月	2月	3月	4月	5月	6月	7月	8月	9月	計
平成28年10月～29年9月	1,322	1,324	1,435	1,602	1,224	1,369	1,288	1,299	1,166	1,155	1,198	1,111	15,493
平成29年10月～30年9月	1,267	1,315	1,441	1,514	1,339	1,327	1,229	1,275	1,193	1,161	1,169	1,166	15,396
平成30年10月～元年9月	1,405	1,307	1,369	1,509	1,271	1,298	1,308	1,365	1,138	1,257	1,268	1,208	15,703
令和元年10月～2年9月	1,351	1,413	1,401	1,529	1,235	1,336	1,264	1,220	1,159	1,237	1,203	1,172	15,520
令和2年10月～3年9月	1,272	1,305	1,483	1,595	1,294	1,457	1,332	1,328	1,179	1,189	1,299	1,286	16,019

【自然増減数（出生数－死亡数）】

（単位：人）

	10月	11月	12月	1月	2月	3月	4月	5月	6月	7月	8月	9月	計
平成28年10月～29年9月	-834	-885	-1,026	-1,110	-793	-925	-861	-864	-709	-651	-697	-677	-10,032
平成29年10月～30年9月	-777	-885	-1,044	-1,081	-993	-898	-849	-818	-771	-701	-673	-790	-10,280
平成30年10月～元年9月	-941	-897	-990	-1,109	-892	-925	-905	-939	-749	-798	-883	-812	-10,840
令和元年10月～2年9月	-957	-1,052	-1,048	-1,149	-904	-973	-868	-877	-754	-817	-826	-787	-11,012
令和2年10月～3年9月	-902	-938	-1,108	-1,255	-1,008	-1,092	-931	-943	-830	-767	-926	-936	-11,636

##### ◆社会動態

【転入者数】

（単位：人）

	10月	11月	12月	1月	2月	3月	4月	5月	6月	7月	8月	9月	計
平成28年10月～29年9月	878	623	551	627	685	2,291	2,456	900	731	970	1,033	753	12,498
平成29年10月～30年9月	884	615	597	583	631	2,066	2,428	855	725	1,010	1,021	707	12,122
平成30年10月～元年9月	926	650	669	633	637	2,112	2,507	848	706	1,067	1,076	787	12,618
令和元年10月～2年9月	780	769	684	602	643	2,493	2,106	648	712	848	842	772	11,899
令和2年10月～3年9月	773	588	621	555	594	2,481	2,008	744	669	911	717	786	11,447

【転出者数】

（単位：人）

	10月	11月	12月	1月	2月	3月	4月	5月	6月	7月	8月	9月	計
平成28年10月～29年9月	860	719	770	767	949	6,040	1,787	847	937	1,054	1,012	1,009	16,751
平成29年10月～30年9月	853	689	760	802	948	5,999	1,758	950	883	1,024	990	876	16,532
平成30年10月～元年9月	904	764	758	788	966	5,675	1,808	943	839	1,109	969	1,012	16,535
令和元年10月～2年9月	818	713	787	734	972	5,445	1,491	653	744	874	756	822	14,809
令和2年10月～3年9月	793	656	626	603	867	5,255	1,757	751	868	732	711	820	14,439

【社会増減数（転入者数－転出者数）】

（単位：人）

	10月	11月	12月	1月	2月	3月	4月	5月	6月	7月	8月	9月	計
平成28年10月～29年9月	18	-96	-219	-140	-264	-3,749	669	53	-206	-84	21	-256	-4,253
平成29年10月～30年9月	31	-74	-163	-219	-317	-3,933	670	-95	-158	-14	31	-169	-4,410
平成30年10月～元年9月	22	-114	-89	-155	-329	-3,563	699	-95	-133	-42	107	-225	-3,917
令和元年10月～2年9月	-38	56	-103	-132	-329	-2,952	615	-5	-32	-26	86	-50	-2,910
令和2年10月～3年9月	-20	-68	-5	-48	-273	-2,774	251	-7	-199	179	6	-34	-2,992

※転入者数及び転出者数は県外移動による。

5 県内の市町村合併の状況（平成16年10月1日以降）

合併年月日	合併前市町村		合併後市町
平成16年11月1日	六千郷町 仙畑南町 村	➡	美郷町
平成17年1月11日	秋田 河辺和 雄市町 町	➡	秋田市
平成17年3月22日	男鹿市 若美町	➡	男鹿市
	湯沢市 稲川町 雄勝村 皆瀬村	➡	湯沢市
	本庄市 矢島町 岩城町 由利町 西目町 鳥海町 東由利町 大内町	➡	由利本庄市
	昭和町 飯田川町 天王町	➡	湯上市
	大神西中協南仙太 曲岡仙北 仙和町 仙外北 田町	➡	大仙市
	鷹森阿合 巢吉仁川 町町町	➡	北秋田市
	大比田 館内代 町	➡	大館市
平成17年9月20日	角田西 館沢木 湖町村	➡	仙北市
平成17年10月1日	横増平雄大十山大 手田鹿物森文内雄 市町町町町村 村	➡	横手市
	仁賀保町 金象浦湯町 象湯町	➡	にかほ市
平成18年3月20日	琴山八 丘本竜 町町	➡	三種町
平成18年3月21日	能代市 二ツ井町	➡	能代市
平成18年3月27日	八峰森浜 町村	➡	八峰町

## 秋田県年齢別人口流動調査報告要綱

### 1. 目的

住民基本台帳法（昭和42年法律第81号。以下「法」という。）の規定に基づき市町村が作成する住民票に記載された者又は消除された者の年齢別、男女別人口及び世帯の移動状況を明らかにするとともに、国勢調査年次間における人口及び世帯を市町村別に推計して、各種行政上の資料を得ることを目的とする。

### 2. 報告者

市町村長

### 3. 報告事項

報告事項は、1箇月を単位として調査した次の各号に掲げる事項とする。

#### (1) 転入

法第22条並びに同法第30条の46及び同法第30条の47の規定により届け出された転入者等及び職権で住民票を作成した転入者の従前の住所地別、男女別、年齢（当該調査月が10月から12月までは翌年の9月30日現在、1月から9月までは当該年の9月30日現在の満年齢に換算した年齢とする。以下同じ。）別数

#### (2) 転出

法第24条の規定により、転出届の転出予定年月日により消除された転出者及び職権で住民票を消除した転出者の県内外別、男女別、年齢別数及び転出先不詳者数

#### (3) 出生・死亡

法第8条の規定により住民票を作成した出生者の男女別及び住民票を消除した死亡者の男女別、年齢別数

#### (4) 世帯

イ. 法第22条から第24条までの規定により届け出された世帯又は職権で住民票を作成した世帯及び住民票を消除した世帯の県内外別数

ロ. 法第25条の規定により当該市町村の区域内における世帯の新設、合併、分離、消滅等により届け出された世帯又は職権で住民票を作成した世帯及び住民票を消除した世帯数

### 4. 報告の方法及び提出期限

市町村長は、秋田県調査統計課が送信した電子ファイルを使用して、別紙様式「秋田県年齢別人口流動調査報告書」（以下「報告書」という。）を調査月ごとに毎月作成し、当該調査月の翌月15日（15日が土曜、日曜または祝日にあたる場合はその前日）までに郵送及び電子メールで知事に提出するものとする。

### 5. 書類の保存

保存期間はいずれも2年とする。

## 6. 結果の公表

県は、この要綱に基づいて提出された報告書を審査集計し、その結果を人口及び世帯の推計については毎月、年齢別については年1回公表するものとする。

附 則

### 1. 施行期日

この要綱に基づく年齢別人口流動調査については、昭和56年5月1日から施行する。

ただし、初年度に限り、昭和55年10月1日（10月分）から昭和56年4月30日（4月分）までを調査するものとする。

### 2. 「秋田県人口移動報告要綱」（昭和46年10月1日）は廃止する。

附 則

この要綱は、平成23年11月1日から施行する。

附 則

この要綱は、平成24年7月9日から施行する。

# 秋田県年齢別人口流動調査 報告書

令和 年 月 分

市町村名： \_\_\_\_\_

コード 201

## 1. 転入者

### (1) 県内転入者 内訳

従前の住所地		男			女		
コード	市町村名	転入	職権記載	計	転入	職権記載	計
201	秋田市						
202	能代市						
203	横手市						
204	大館市						
206	男鹿市						
207	湯沢市						
209	鹿角市						
210	由利本荘市						
211	潟上市						
212	大仙市						
213	北秋田市						
214	にかほ市						
215	仙北市						
303	小坂町						
327	上小阿仁村						
346	藤里町						
348	三種町						
349	八峰町						
361	五城目町						
363	八郎潟町						
366	井川町						
368	大潟村						
434	美郷町						
463	羽後町						
464	東成瀬村						
990	県内 計						
991	従前の住所なし						
合 計							

## 2. 転出者

### (1) 県内転出者

	男	女	計
県内転出			
職権消除			
合 計			

### (2) 県外転出者

	男	女	計
県外転出			
職権消除			
不詳(※)			
合 計			

※転出先不詳者の人数を記載すること。

## 3. 世帯の移動

「転入」による移動世帯数				自市町村内の 新設・ 分離等	増加 世帯 合計
県内転入		県外転入			
転入	職権	転入	職権		
県内 計		県外 計			
「転出」による移動世帯数				自市町村内の 合併・ 消滅等	減少 世帯 合計
県内転出		県外転出			
転出	職権	転出	職権		
県内 計		県外 計			
世帯の増減数					

### (2) 県外転入者

	男			女		
	転入	職権記載	計	転入	職権記載	計
県外転入者						
従前の住所なし						
合 計						

【報告担当者 所属課 職・氏名】

所属課： \_\_\_\_\_

職・氏名： \_\_\_\_\_

上記のとおり報告いたします。

令和 年 月 日

秋田県知事 様

市町村長名









# 令和3年秋田県の人口

(令和3年秋田県年齢別人口流動調査報告書)

令和4年1月発行

編集・発行 秋田県企画振興部調査統計課

TEL 018 (860) 1258