

| 部会名 | 平成30年度秋田県平鹿地域保健医療福祉協議会 「献血推進部会」 | | | | | | | | | | |
|---------|---|----------------|--|----|--------------|-----|-------|-----------|------|-------|----------------|
| 開催日時・場所 | 日時：平成31年2月20日（水）午後3時から午後4時30分 場所：平鹿地域振興局福祉環境部2階 研修室 | | | | | | | | | | |
| 部会委員名 | 藤盛修成（横手病院）、小松田徹（薬剤師会横手支部） 高橋永（横手愛宕ライオンズクラブ）、小棚木美和子（横手市赤十字奉仕団） 伊藤勉（日発精密工業(株)）、川崎光代（日立オートモティブシステムズ(株)） 佐々木均（秋田県高等学校長協会）、高橋洋恵（横手市養護教諭研究会） (委員数10名、出席者9名、欠席者1名) ※代理出席：藤井みゆき（健康推進課） | | | | | | | | | | |
| 部会役員 | 部会長及び副部会長 <table border="1"> <thead> <tr> <th></th> <th>氏名</th> <th>所属機関・団体及び役職名</th> </tr> </thead> <tbody> <tr> <td>部会長</td> <td>藤盛 修成</td> <td>横手市医師会 理事</td> </tr> <tr> <td>副部会長</td> <td>小松田 徹</td> <td>秋田県薬剤師会横手支部 幹事</td> </tr> </tbody> </table> | | | 氏名 | 所属機関・団体及び役職名 | 部会長 | 藤盛 修成 | 横手市医師会 理事 | 副部会長 | 小松田 徹 | 秋田県薬剤師会横手支部 幹事 |
| | 氏名 | 所属機関・団体及び役職名 | | | | | | | | | |
| 部会長 | 藤盛 修成 | 横手市医師会 理事 | | | | | | | | | |
| 副部会長 | 小松田 徹 | 秋田県薬剤師会横手支部 幹事 | | | | | | | | | |
| 議事・協議内容 | <p>【議題1】献血の実施状況について (概要)</p> <ul style="list-style-type: none"> 平成29年度及び平成30年度の実施状況について説明。 管内の献血目票に対する達成率：98.3%（H30年4月～H31年1月） 管内の400mL献血の協力者の約6割が40代以上である。 <p>(意見)</p> <ul style="list-style-type: none"> ライオンズクラブでは、献血キャンペーン時に花や果物を購入して献血者に対して謝意として贈呈している。（ライオンズクラブ） 各校の状況は把握していないが当校（横手高校）の生徒は、自主的に献血に協力しているようなので、献血に対する意識は高いようだ。（高等学校長協会） 学校献血について400mL献血への移行が要望されているが、まだ不安があることから、200mL献血で協力したい。（高等学校長協会） 日発精密工業(株)横手工場長は、県南工業振興会会長であり、その会の会員は社長や工場長であることから、そこに対して就業時間内での献血協力について相談してみてもどうか。（日発精密工業） <p>【議題2】平成31年度秋田県血液事業推進計画 (概要)</p> <ul style="list-style-type: none"> 血液法に基づき県で作成した、平成31年度県計画の案について説明。 本計画案については、今後、県庁で開催される薬事審議会で審議されたのちに交付される。 <p>(意見)</p> <ul style="list-style-type: none"> 献血者に対する記念品として、市では洗剤等の生活用品を贈呈している。また、高校献血においてはお菓子や文具なども贈呈している。（健康推進課） <p>【議題3】平成31年度献血目標及び運行計画について (概要)</p> <ul style="list-style-type: none"> 横手保健所の目標数を地域局単位で按分してできた献血目標数及び献血バスの運行計画案について説明。 平成31年度献血目数（横手保健所）：2,120人（前年比－80人） <p>(意見)</p> <ul style="list-style-type: none"> 特段なし。 (目標数及び計画案は承認された) | | | | | | | | | | |

献血の実施状況について（参考資料）

1 管内の人口と献血者の推移

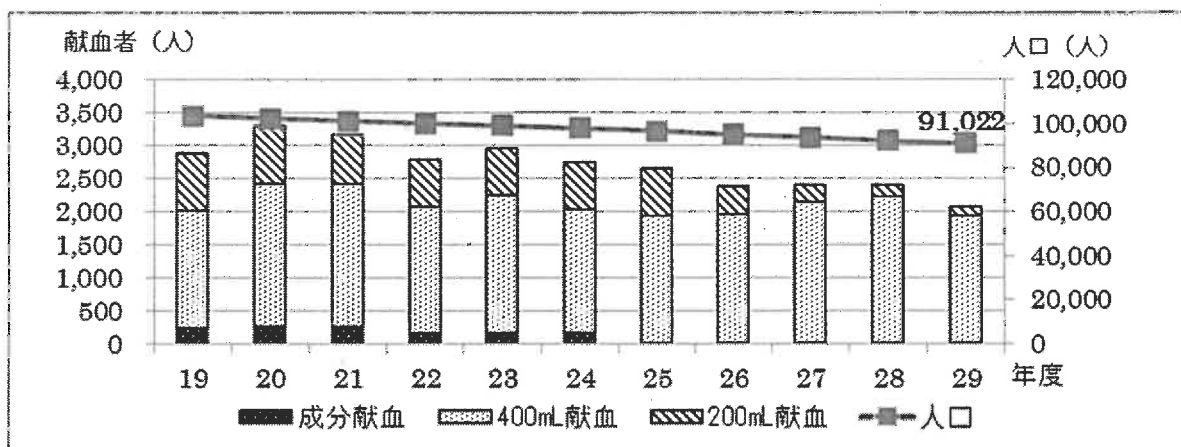

2 年齢区分別献血の状況について（平成 29 年度、横手市）

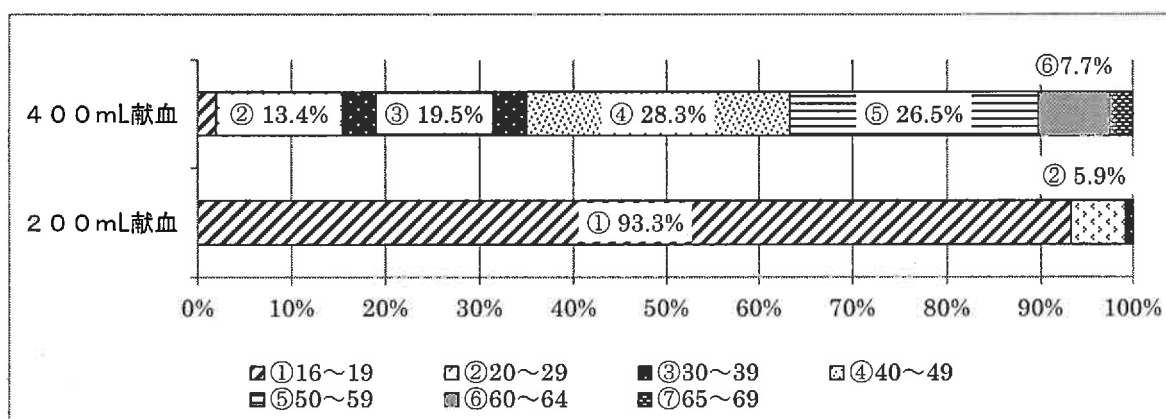

3 各保健所別献血の実施状況について（平成 30 年 4 月～平成 31 年 1 月）

| | 合計 | | | 200mL 献血 | | | 400mL 献血 | | |
|---------|--------|--------|--------|----------|------|--------|----------|--------|-------|
| | 目標数 | 献血者数 | 達成率 | 目標数※ | 献血者数 | 達成率 | 目標数 | 献血者数 | 達成率 |
| 大館保健所 | 2,240 | 2,236 | 99.8% | - | 131 | - | 2,240 | 2,105 | 94.0% |
| 北秋田保健所 | 840 | 823 | 98.0% | - | 30 | - | 840 | 793 | 94.4% |
| 能代保健所 | 1,520 | 1,395 | 91.8% | - | 45 | - | 1,520 | 1,350 | 88.8% |
| 秋田中央保健所 | 1,040 | 930 | 89.4% | - | 11 | - | 1,040 | 919 | 88.4% |
| 由利本荘保健所 | 1,600 | 1,644 | 102.8% | - | 109 | - | 1,600 | 1,535 | 95.9% |
| 大仙保健所 | 2,160 | 2,208 | 102.2% | - | 75 | - | 2,160 | 2,133 | 98.8% |
| 横手保健所 | 1,920 | 1,887 | 98.3% | - | 147 | - | 1,920 | 1,740 | 90.6% |
| 湯沢保健所 | 1,320 | 1,343 | 101.7% | - | 69 | - | 1,320 | 1,274 | 96.5% |
| 秋田市保健所 | 3,978 | 3,905 | 98.2% | - | 183 | - | 3,978 | 3,722 | 93.6% |
| 合計 | 16,618 | 16,371 | 98.5% | 757 | 800 | 105.7% | 16,618 | 15,571 | 93.7% |

※ 200mL 献血は、秋田県全体として設定しているが、保健所別には設定していない。