名称	受入型	東北電力株式会社 能代火力発電所 能代エナジアムパーク

専門分野	□地球温暖化全般　□省・再生可能エネルギー　☑循環型社会 ☑大気・水質
活動地域※	□県内全域　☑県北部　□県央部　□県南部
活動対象	□未就学児　☑小学生　☑中学生　☑高校生　☑その他一般
実施内容	・施設名 東北電力株式会社　能代火力発電所　能代エナジアムパーク ・施設住所 〒016-0807　能代市字大森山1-6 ・実施内容 石炭火力発電所における環境保全に向けた取組みを紹介しながら、 発電のしくみや、必要性、重要性について説明します。 （施設見学の基本的なコース） ①発電所構内一巡（30分程度） ②発電所タービン建屋内見学（30分程度） ③発電所能代エナジアムパーク（30分程度） ※見学コースについては、要望に応じて調整可能
利用者への連絡事項	
申込連絡先	TEL：0185-52-2955

※　活動地域について、【派遣型】は講師等の派遣可能地域、【受入型】は受入施設等の所在地

名称	受入型	ユナイテッドリニューアブルエナジー株式会社

専門分野	□地球温暖化全般　☑省・再生可能エネルギー　□循環型社会 □大気・水質
活動地域※	□県内全域　□県北部　☑県央部　□県南部
活動対象	□未就学児　☑小学生　☑中学生　☑高校生　☑その他一般
実施内容	・施設名 バイオマス発電所 ・施設住所 〒010-1601　秋田市向浜1-8-1 ・実施内容 県内産の未利用材を主燃料として用いたバイオマス発電への理解を得ていただきたい。 当発電所が、県内全域に雇用拡大、林業活性化などの効果をもたらし地域共生を図っていることを学んでいただきたい。 （バイオマス発電所見学について） ※受入期間：通年可（休・祭日対応は応相談） ※受入時間：８時～１７時 ※見学、説明あわせて１時間程度（内容によって異なります。） ※最大４０名まで受入可能 ※ホームページまたは電話にて受付
利用者への連絡事項	見学は有料（お一人様あたり500円）となります。 ※頂きました費用は、全額「千秋公園さくらファンド」に寄付致します。
申込連絡先	TEL：018-838-4884

※　活動地域について、【派遣型】は講師等の派遣可能地域、【受入型】は受入施設等の所在地

名称	受入型　株式会社ナチュラルエナジージャパン

専門分野	□地球温暖化全般　☑省・再生可能エネルギー　☑循環型社会 □大気・水質
活動地域※	□県内全域　□県北部　☑県央部　□県南部
活動対象	□未就学児　☑小学生　☑中学生　☑高校生　☑その他一般
実施内容	・施設名 秋田バイオガス発電所 ・施設住所 〒010-1601　秋田市向浜一丁目3-7 ・実施内容 多くが焼却処分されている食品廃棄物を受け入れ、メタン発酵させ生成したバイオガスを再生可能エネルギーとして活用、発電させることにより、一般の方のリサイクルに対する意識の高揚を図る。 （受入れ内容について） 座学にて食品廃棄物から発電する仕組みを施設リーフレットにて説明（20分程度）。 その後、施設外周を見学（10分程度）。 （大型バスなどで外周見学のみも可） 最大受入人数は30名程度、見学者多数の場合は回数を分けて対応。
利用者への連絡事項	・見学の受付は10日前までにご連絡ください。 ・施設メンテナンスなどにより見学をお断りすることがあります。 ・その他、ご要望があればお気軽にお問い合わせください。
申込連絡先	TEL：018-866-9313

※　活動地域について、【派遣型】は講師等の派遣可能地域、【受入型】は受入施設等の所在地

名称	派遣型　認定特定非営利活動法人環境あきた県民フォーラム

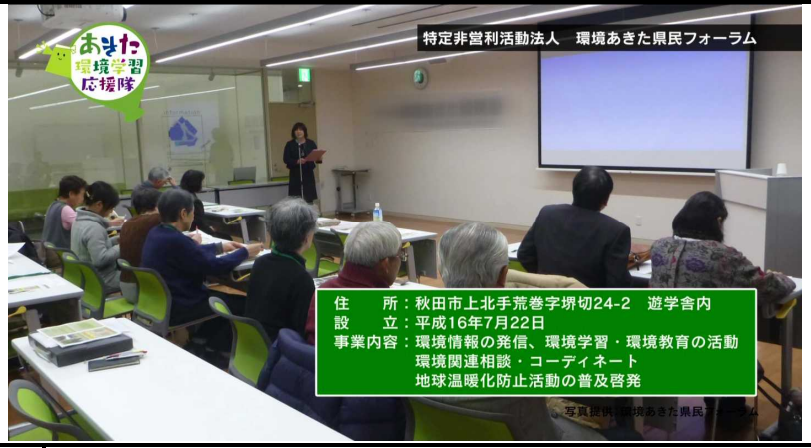

専門分野	☑地球温暖化全般　☑省・再生可能エネルギー　☑循環型社会 ☑大気・水質
活動地域※	☑県内全域　□県北部　□県央部　□県南部
活動対象	☑未就学児　☑小学生　☑中学生　☑高校生　☑その他一般
実施内容	・実施内容 地球温暖化防止についての環境学習・体験（学習内容詳細については要相談）。 ①エコキャンドルづくり（ローソクの利活用） ②ソーラークッカーでポップコーンづくり等による（太陽熱の利用）学習 ③地球温暖化防止コミュニケーターによる環境学習 ④〇〇ボックス（環境学習ツール）を利用した学習　など 対象： 秋田県内の市町村、学校及び住民団体等について、講師を無料で派遣します。 ※営利目的としないものに限ります。
利用者への連絡事項	申込については、実施希望日の１ヶ月前まで、電話でお問い合わせください。
申込連絡先	TEL：018-853-6755

※　活動地域について、【派遣型】は講師等の派遣可能地域、【受入型】は受入施設等の所在地

名称	受入型　株式会社エコリサイクル

専門分野	□地球温暖化全般　□省・再生可能エネルギー　☑循環型社会 □大気・水質
活動地域※	□県内全域　☑県北部　□県央部　□県南部
活動対象	□未就学児　□小学生　☑中学生　☑高校生　☑その他一般
実施内容	・施設名 廃家電品分解工場 ・施設住所 〒017-0005　大館市花岡町字堂屋敷 ・実施内容 見学を通じて、家電品のリサイクルを学んでいただきたい。 （廃家電品分解工場見学の受入について） ①受入期間：通年（土、日曜日、祝日除く） ②受入時間：９時～１６時 ③見学時間：１時間程度 ④見学人数：最大50名程度
利用者への連絡事項	・見学人数が多い場合、複数グループに分かれてのご案内になります。 ・事前に電話連絡のうえ、予約をお願い致します。
申込連絡先	TEL：0186-47-1001

※　活動地域について、【派遣型】は講師等の派遣可能地域、【受入型】は受入施設等の所在地

名称	派遣型　受入型　有限会社ＢＭＪ河辺処理センター

専門分野	□地球温暖化全般　□省・再生可能エネルギー　☑循環型社会 □大気・水質
活動地域※	☑県内全域　□県北部　□県央部　□県南部
活動対象	□未就学児　□小学生　☑中学生　☑高校生　☑その他一般
実施内容	**【派遣型】** 木質産業廃棄物のリサイクルと樹木の皮を発酵させて作る有機質肥料バーク堆肥に関する講師を派遣する。 **【受入型】** ・施設名 有限会社ＢＭＪ河辺処理センター ・施設住所 〒019-2632　秋田市河辺大張野字水口沢79-2 （受入れ内容について） 秋田県内から排出される木質産業廃棄物のライフサイクルについて、作業状況やバーク堆肥についての施設見学を実施する。
利用者への連絡事項	見学内容の詳細については、事前に電話にて確認ください。
申込連絡先	TEL：018-882-4887

※　活動地域について、【派遣型】は講師等の派遣可能地域、【受入型】は受入施設等の所在地

名称	受入型　北秋容器株式会社
専門分野	□地球温暖化全般　□省・再生可能エネルギー　☑循環型社会 □大気・水質
活動地域※	□県内全域　☑県北部　□県央部　□県南部
活動対象	□未就学児　☑小学生　☑中学生　☑高校生　☑その他一般
実施内容	・施設名 北秋容器株式会社　ガラスリサイクル工場・木質ペレット製造工場 ・施設住所： 〒018-5602　大館市道目木字下谷地57-14 （受入れ内容について） 見学を通じて廃棄物の発生抑制や環境保全の意義を知っていただきたい。 ・受入時間：　随時（要確認） ・受入時間：　9:00～16:00 ・日曜日は対応不可 ・見学所要時間：１時間程度 ・受入可能人数：50名　　※見学に際しては、事前にご連絡ください。
利用者への連絡事項	・見学にあたっては、事前に日時をご確認願います。 ・要望等につきましても、お気軽にご相談下さい。
申込連絡先	TEL：0186-49-1675

※　活動地域について、【派遣型】は講師等の派遣可能地域、【受入型】は受入施設等の所在地

名称	派遣型　一般社団法人あきた地球環境会議
	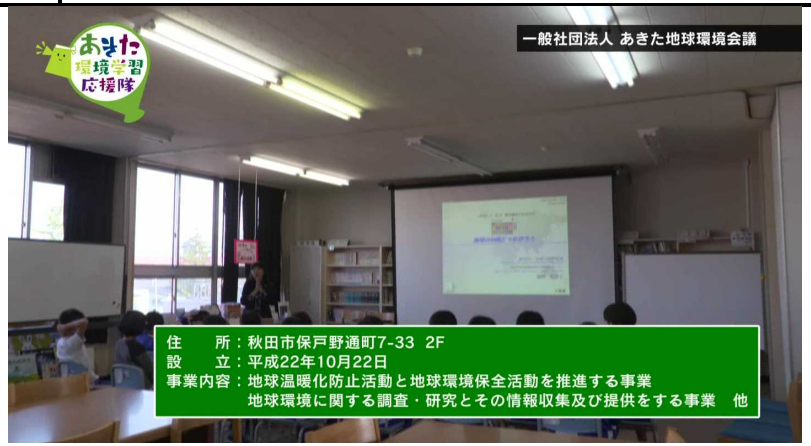
専門分野	☑地球温暖化全般　☑省・再生可能エネルギー　☑循環型社会 ☑大気・水質
活動地域※	☑県内全域　□県北部　□県央部　□県南部
活動対象	□未就学児　☑小学生　☑中学生　☑高校生　☑その他一般
実施内容	・地球環境全般、地球温暖化防止 ・省エネクッキング ・化学物質 ・省エネルギー、再生可能エネルギー ・循環型社会 ・生物多様性の保全 ・自然観察 ・ごみ問題 ・木はがき作り等々 様々なテーマで派遣が可能で、授業形式の講座や、参加・体験型の講座など、 ご希望に合わせて様々なものをご用意できます。 ・オリジナルの学習ツールやその他のツールの貸出も行っております。
利用者への連絡事項	
申込連絡先	TEL：018-874-8548

※　活動地域について、【派遣型】は講師等の派遣可能地域、【受入型】は受入施設等の所在地

名称	受入型　株式会社ウェンティ・ジャパン
専門分野	□地球温暖化全般　☑省・再生可能エネルギー　□循環型社会 □大気・水質
活動地域※	□県内全域　□県北部　☑県央部　□県南部
活動対象	□未就学児　☑小学生　☑中学生　☑高校生　☑その他一般
実施内容	・施設名 日本製紙ウェンティ風力株式会社　向浜風力発電所 ・施設住所 〒010-1623　秋田市新屋町字砂奴寄3-1 ・実施内容 風力発電について学び再生可能エネルギーへの理解・関心を深めてほしい。 地域資源である「秋田の風」がどのように地元経済と結びつくかを学んでほしい。 （受入れ内容について） 【 内　容 】　風力発電施設の見学　※現地にて資料等配布し、説明・質疑応答。 【受入期間】　4～9月　（土日・祝日不可） 【受入時間】　10：00～15：00　（所要時間30分程度） ※現地集合、悪天候の場合は中止にさせていただく場合もございます。 【 定　員 】　最大20名程度　（人数多数の場合は複数回に分けて対応可）
利用者への連絡事項	・資料の準備、日程の調整等させていただきますので、見学のお申込みは、ご希望日の１ヵ月前までにご連絡ください。 ・メンテナンスなどの諸事情により、見学をお断りさせていただく場合もございますのでご了承ください。
申込連絡先	TEL：018-827-7435

※　活動地域について、【派遣型】は講師等の派遣可能地域、【受入型】は受入施設等の所在地

名称	派遣型　秋田県森の案内人協議会
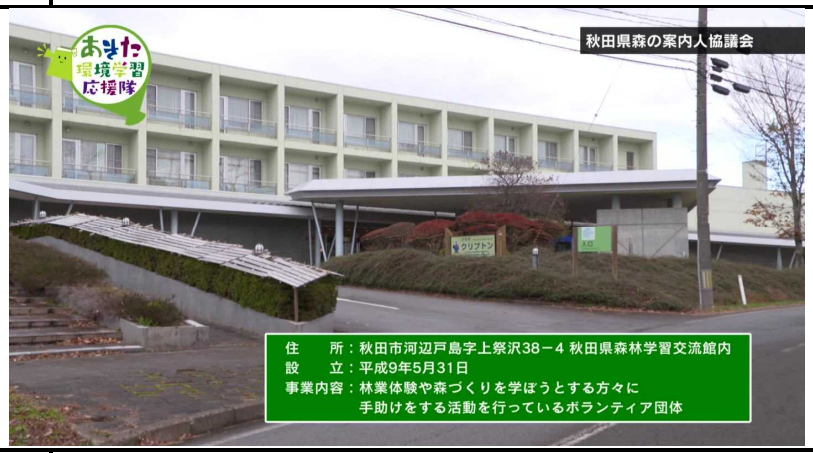	
専門分野	☑地球温暖化全般　□省・再生可能エネルギー　☑循環型社会 □大気・水質
活動地域※	☑県内全域　□県北部　□県央部　□県南部
活動対象	□未就学児　☑小学生　☑中学生　☑高校生　☑その他一般
実施内容	・森林の成り立ち、森林の働き、森林の生態系、山林文化など、森に触れ、親しみ、学ぶ、トレッキングや体験型プログラムをお手伝いします。
利用者への連絡事項	・ご連絡は、希望日の７日前までにお願いします。 ・所要時間などについては、ご相談下さい。 ・材料費、交通費、傷害保険等については、依頼者にご負担いただきます。
申込連絡先	TEL：018-882-5570

※　活動地域について、【派遣型】は講師等の派遣可能地域、【受入型】は受入施設等の所在地

名称	派遣型　受入型　東部ガス株式会社 秋田支社
専門分野	☑地球温暖化全般　☑省・再生可能エネルギー　□循環型社会 □大気・水質
活動地域※	□県内全域　□県北部　☑県央部　□県南部　（エコクッキングは秋田市のみ）
活動対象	□未就学児　☑小学生　☑中学生　☑高校生　☑その他一般
実施内容	【派遣型】 ・エコクッキング　（秋田市内のみ） 『食の大切さ』『環境・エネルギーの大切さ』を伝える為に東部ガス社員が講師となり、学校や公民館に出張したり、東部ガスショールームなどで、次世代教育を行う。 （基本的なコース） ①パネルや資料で説明（２０分程度）　②調理実習、試食　（７０～９０分） 【受入型】 ・施設名 ①東部ガス株式会社秋田支社　ＬＮＧ基地　②東部ガス株式会社秋田支社　秋田工場 ・施設住所 ①〒011-0911　秋田市飯島字古道下川端220-7　②〒010-0029　秋田市楢山川口境1-1 ・実施内容 都市ガスが地球温暖化にどのように役に立っているのかを説明 （LNG基地または秋田工場の基本的な見学コース） ①都市ガスと地球温暖化　資料で説明（３０分程度） ②LNG基地または秋田工場の見学（３０分程度） ③希望の場合は冷熱実験（３０分程度） 参加者により資料説明の変更は可能です。
利用者への連絡事項	・お申込みは１ヶ月前までに電話にてご連絡をお願いします。 ・LNG基地、秋田工場の見学は４月～１１月となります。 （この期間以外はご相談ください。） ・料理教室スケジュール、施設メンテナンスによりお断りする場合があります。 ・１回あたりの人数についてはご相談ください。
申込連絡先	TEL：018-832-6595（代表）

※　活動地域について、【派遣型】は講師等の派遣可能地域、【受入型】は受入施設等の所在地

名称	受入型　秋田市総合環境センター
	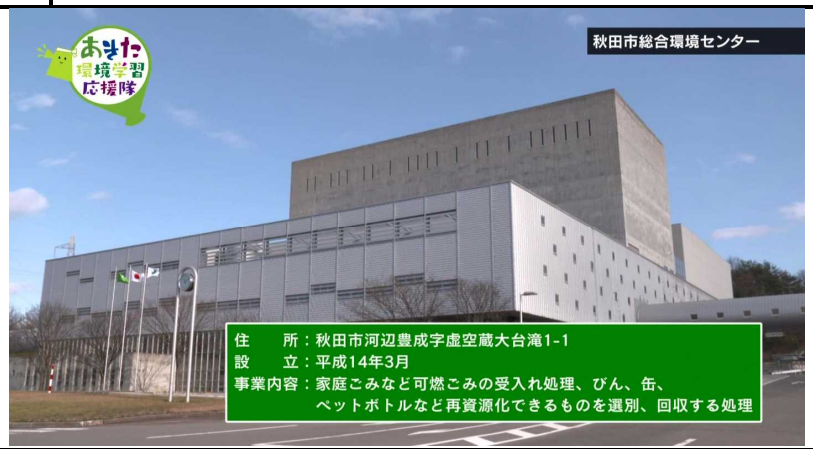
専門分野	□地球温暖化全般　□省・再生可能エネルギー　☑循環型社会 □大気・水質
活動地域※	□県内全域　□県北部　☑県央部　□県南部
活動対象	□未就学児　☑小学生　☑中学生　☑高校生　☑その他一般
実施内容	・施設名 秋田市総合環境センター ・施設等住所 〒019-2614　秋田市河辺豊成字虚空蔵大台滝１番地１ ・受入れ内容について 見学を通じて、一般家庭からでたごみや、びん、缶などの資源化物がどのように処理されているのかを知っていただきたい。 また、ごみ減量の必要性についても学んでいただきたい。 （受入れ内容について：溶融施設、リサイクルプラザの見学） ※受入れ期間：年中予約受付 ※見学時間：１０時～１１時３０分、１３時３０分～１５時（内容によって異なります。） ※休日、祭日は対応不可
利用者への連絡事項	見学を希望する場合は、事前に電話連絡をお願いします。
申込連絡先	TEL：018-839-4816

※　活動地域について、【派遣型】は講師等の派遣可能地域、【受入型】は受入施設等の所在地

名称	受入型　株式会社よこてＥサービス
専門分野	□地球温暖化全般　□省・再生可能エネルギー　☑循環型社会 □大気・水質
活動地域※	□県内全域　□県北部　□県央部　☑県南部
活動対象	□未就学児　☑小学生　☑中学生　☑高校生　☑その他一般
実施内容	・施設名 クリーンプラザよこて ・施設住所 〒013-0054　横手市柳田字中村126番地 ・実施内容 ごみを分別することで、限りある資源を大切に使う事や資源を無駄にしない事を学んでいただきたい。 （受入れ内容について） ごみ処理施設の見学 ①受入期間：月曜日～金曜日（土日、１月１日～１月３日を除く） ②受入時間　：　10時～、14時～　の１日２回 ③所要時間　：　施設説明のＤＶＤ（約25分）　見学・質疑応答　（約30分） ※見学時間については調整が可能です。
利用者への連絡事項	
申込連絡先	TEL：0182-23-6146

※　活動地域について、【派遣型】は講師等の派遣可能地域、【受入型】は受入施設等の所在地

名称	派遣型　ＮＰＯ法人　秋田水生生物保全協会
専門分野	☑地球温暖化全般　□省・再生可能エネルギー　☑循環型社会 □大気・水質
活動地域※	☑県内全域　□県北部　□県央部　□県南部
活動対象	□未就学児　☑小学生　☑中学生　☑高校生　☑その他一般
実施内容	秋田県内の水生生物（海洋・河川・地下水等の水中で生活している生物）の環境学習を応援するため、以下の内容に関する講師を派遣します。 ・秋田県の水産漁業 ・秋田の河川・湖沼に生息する魚類の現状について ・八郎潟・八郎湖に生息する魚類と漁業について ・秋田県の豊かな魚類（ハタハタの生態と漁業）について
利用者への連絡事項	・小学生の場合は、高学年以上であれば対応が可能です。 ・講師日程調整や資料の部数の関係により、１か月前までにご連絡ください。 ・要望についても、どんどんご連絡ください。
申込連絡先	TEL：018-827-3407

※　活動地域について、【派遣型】は講師等の派遣可能地域、【受入型】は受入施設等の所在地

名称	受入型　秋田エコプラッシュ株式会社
専門分野	□地球温暖化全般　□省・再生可能エネルギー　☑循環型社会 □大気・水質
活動地域※	□県内全域　☑県北部　□県央部　□県南部
活動対象	□未就学児　☑小学生　☑中学生　☑高校生　☑その他一般
実施内容	・施設名 秋田エコプラッシュ株式会社　本社工場 ・施設住所 〒016-0122　能代市扇田字扇渕１１－１ ・実施内容 廃プラスチックを再利用するための仕組、工場の様子、働く人の工夫を知ってもらい、廃プラが生まれ変わるまでの流れを理解し、各自の役割を学んでいただきたい。 （受入れ内容について） ・受入時間：10:00～15:00（12:00～13:00を除く） ・受入日：月曜日～金曜日 ・見学・説明合わせて、１時間程度 ・要１カ月前予約　※詳細についてはご相談ください
利用者への連絡事項	要１カ月前予約　※詳細についてはご相談ください
申込連絡先	TEL：0185-58-5600

※　活動地域について、【派遣型】は講師等の派遣可能地域、【受入型】は受入施設等の所在地

名称	派遣型　株式会社大仙バイオマスエナジー
専門分野	☑地球温暖化全般　☑省・再生可能エネルギー　□循環型社会 □大気・水質
活動地域※	□県内全域　□県北部　□県央部　☑県南部
活動対象	□未就学児　☑小学生　☑中学生　☑高校生　☑その他一般
実施内容	・施設名 協和発電所 ・施設住所 〒019-2521　大仙市協和稲沢字台林１６番地１ ・実施内容 見学を通じて、二酸化炭素排出を削減し、地球温暖化防止に寄与する再生可能エネルギーについて学んでいただきたい。 （受入れ内容について） ・受入日：火曜日・木曜日 ・受入時間：13:00～15:00 ・最大20名 ・見学・説明あわせて約１時間程度 ・要１カ月前予約　※詳細についてはご相談ください
利用者への連絡事項	・要１カ月前予約　※詳細についてはご相談ください。 ・動きやすい服装・靴でお越しください。 ・上記受入れ内容以外の要望があれば別途ご相談ください。
申込連絡先	TEL：018-827-5002

※　活動地域について、【派遣型】は講師等の派遣可能地域、【受入型】は受入施設等の所在地

名称	受入型　秋田石油備蓄株式会社 男鹿事業所
専門分野	□地球温暖化全般　☑省・再生可能エネルギー　□循環型社会 □大気・水質
活動地域※	□県内全域　□県北部　☑県央部　□県南部
活動対象	□未就学児　☑小学生　☑中学生　☑高校生　☑その他一般
実施内容	・施設名 秋田国家石油備蓄基地、石油備蓄資料館 ・施設住所 〒019-0511　男鹿市船川港船川字芦沢２１９番 ・実施内容 我が国の石油政策の一翼を担う役割を果たしていることおよび、風力発電設備を活用すること等により、省エネ活動を推進していることについて学んでいただきたい。 （受入れ内容について） ①基地見学（約50分）、 ②備蓄資料館の見学（約10分） ・見学可能日：平日のみ ・見学時間：10:00～16:00 ・原則、見学日の１週間前までに、同社様式による申込が必要
利用者への連絡事項	見学可能人数　（これ以上の場合はご相談ください） ・当社のマイクロバスに乗車しての見学の場合は、最大18名まで ・バスでお越しいただき、当社社員が添乗しての見学の場合は、バス１台まで ・サンダル、ハイヒール着用による基地見学は不可。 ・酒気帯びの方の基地見学は不可。
申込連絡先	TEL：0185-24-6111

※　活動地域について、【派遣型】は講師等の派遣可能地域、【受入型】は受入施設等の所在地

名称	受入型　一般財団法人秋田県総合公社 環境保全事務所
専門分野	□地球温暖化全般　□省・再生可能エネルギー　☑循環型社会 □大気・水質
活動地域※	☑県内全域　□県北部　□県央部　□県南部
活動対象	□未就学児　□小学生　□中学生　☑高校生　☑その他一般
実施内容	・施設名 秋田県環境保全センター ・施設住所 〒019-2413　大仙市協和上淀川字雨池沢４５ ・実施内容 見学を通じて、産業廃棄物の最終処分と水質管理について学んでいただきたい。 （受入れ内容について） ・見学可能日：月曜から金曜日 （土日祝祭日は不可。12月31日～1月3日を除く） ・見学時間：10:00～、14:00～（見学、説明合わせて40分～１時間程度） （見学者の希望を考慮します） ・要事前予約
利用者への連絡事項	・見学可能人数は、最大30名まで ・雨天時の場合には、各自傘をご持参ください。
申込連絡先	TEL：018-892-3045

※　活動地域について、【派遣型】は講師等の派遣可能地域、【受入型】は受入施設等の所在地

名称	派遣型　ヤマト運輸株式会社
専門分野	☑地球温暖化全般　□省・再生可能エネルギー　□循環型社会 □大気・水質
活動地域※	☑県内全域　□県北部　□県央部　□県南部
活動対象	□未就学児　☑小学生　□中学生　□高校生　□その他一般
実施内容	ヤマト運輸の環境への取組を学び、こどもたちにもできる身近な環境への取組を考える環境教室を実施します。 ・トラックから排出される温室効果ガスの削減について ・再配達の削減について　など
利用者への連絡事項	
申込連絡先	TEL：080-5451-7932

※　活動地域について、【派遣型】は講師等の派遣可能地域、【受入型】は受入施設等の所在地