平成27年度 道路交通センサス交通量図 鹿角地域振興局版

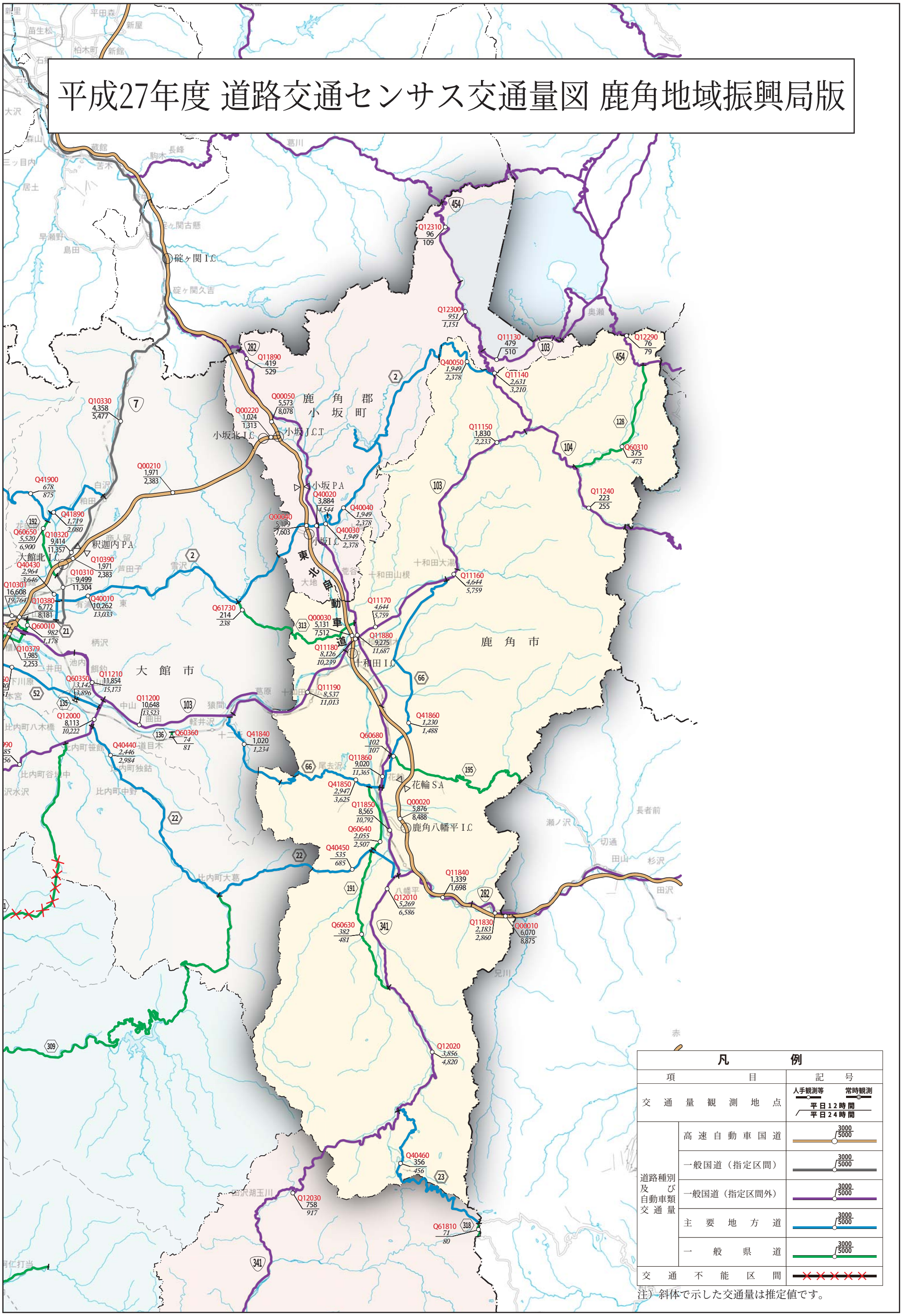

凡　例

項目		記号
交通量観測地点		人手観測等 / 常時観測 / 平日12時間 / 平日24時間
道路種別及び自動車類交通量	高速自動車国道	3000 / 5000
	一般国道（指定区間）	3000 / 5000
	一般国道（指定区間外）	3000 / 5000
	主要地方道	3000 / 5000
	一般県道	3000 / 5000
交通不能区間		

注）斜体で示した交通量は推定値です。