「この地図は国土地理院長の承認を得て同院発行の二万五千分の一の
地勢図を複製した物である。(承認番号)平成17 総使、 第9-237号」

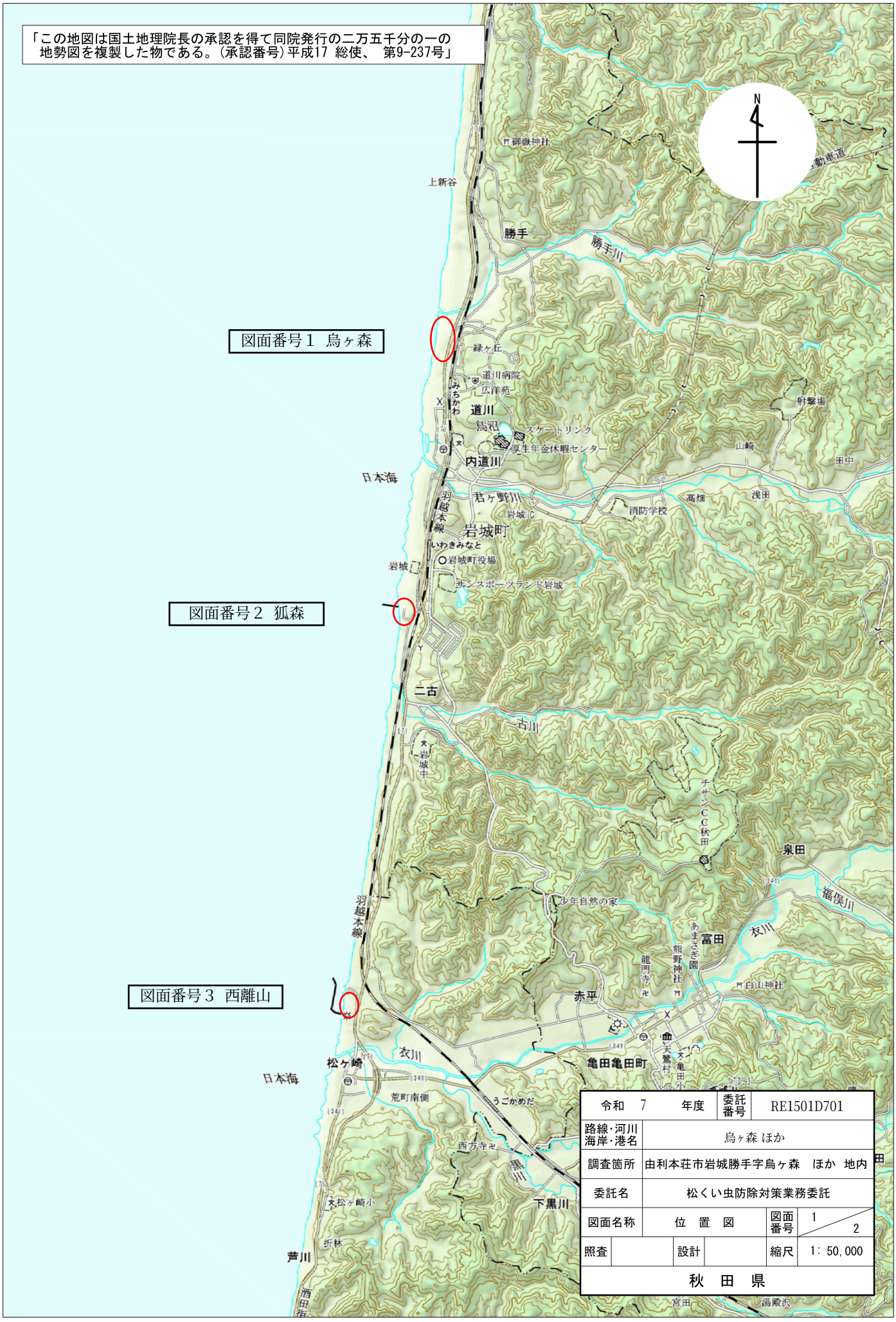

令和 7 年度	委託番号	RE1501D701	
路線・河川 海岸・港名	烏ヶ森 ほか		
調査箇所	由利本荘市岩城勝手字烏ヶ森 ほか 地内		
委託名	松くい虫防除対策業務委託		
図面名称	位 置 図	図面番号	1/2
照査	設計	縮尺	1：50,000
秋 田 県			

「この地図は国土地理院長の承認を得て同院発行の二万五千分の一の
地勢図を複製した物である。(承認番号)平成17 総使、 第9-237号」

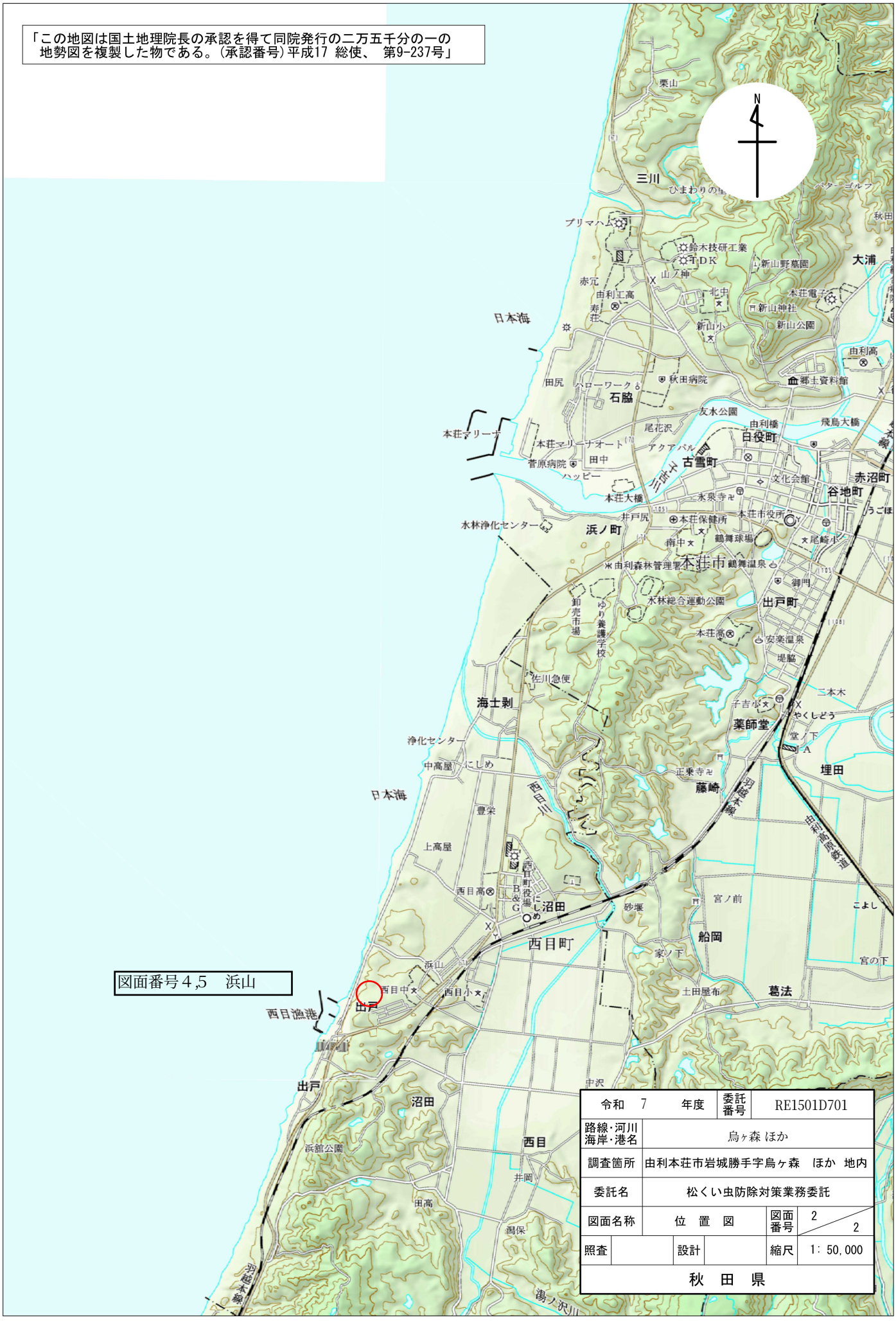

図面番号４,５　浜山

令和　7　年度	委託番号	RE1501D701	
路線・河川 海岸・港名	烏ヶ森 ほか		
調査箇所	由利本荘市岩城勝手字烏ヶ森　ほか　地内		
委託名	松くい虫防除対策業務委託		
図面名称	位　置　図	図面番号	2／2
照査	設計	縮尺	1：50,000
秋　田　県			

「この地図は国土地理院長の承認を得て同院発行の二万五千分の一の
地勢図を複製した物である。(承認番号)平成17 総使、 第9-237号」

令和　7　年度	委託番号	RE1502D711	
路線・河川 海岸・港名	赤石ほか		
調査箇所	にかほ市金浦字赤石ほか　地内		
委託名	松くい虫被害先端地域特別対策業務委託		
図面名称	位　置　図	図面番号	1 / 2
照査	設計	縮尺	1：50,000
秋　田　県			

「この地図は国土地理院長の承認を得て同院発行の二万五千分の一の
地勢図を複製した物である。(承認番号)平成17 総使、 第9-237号」

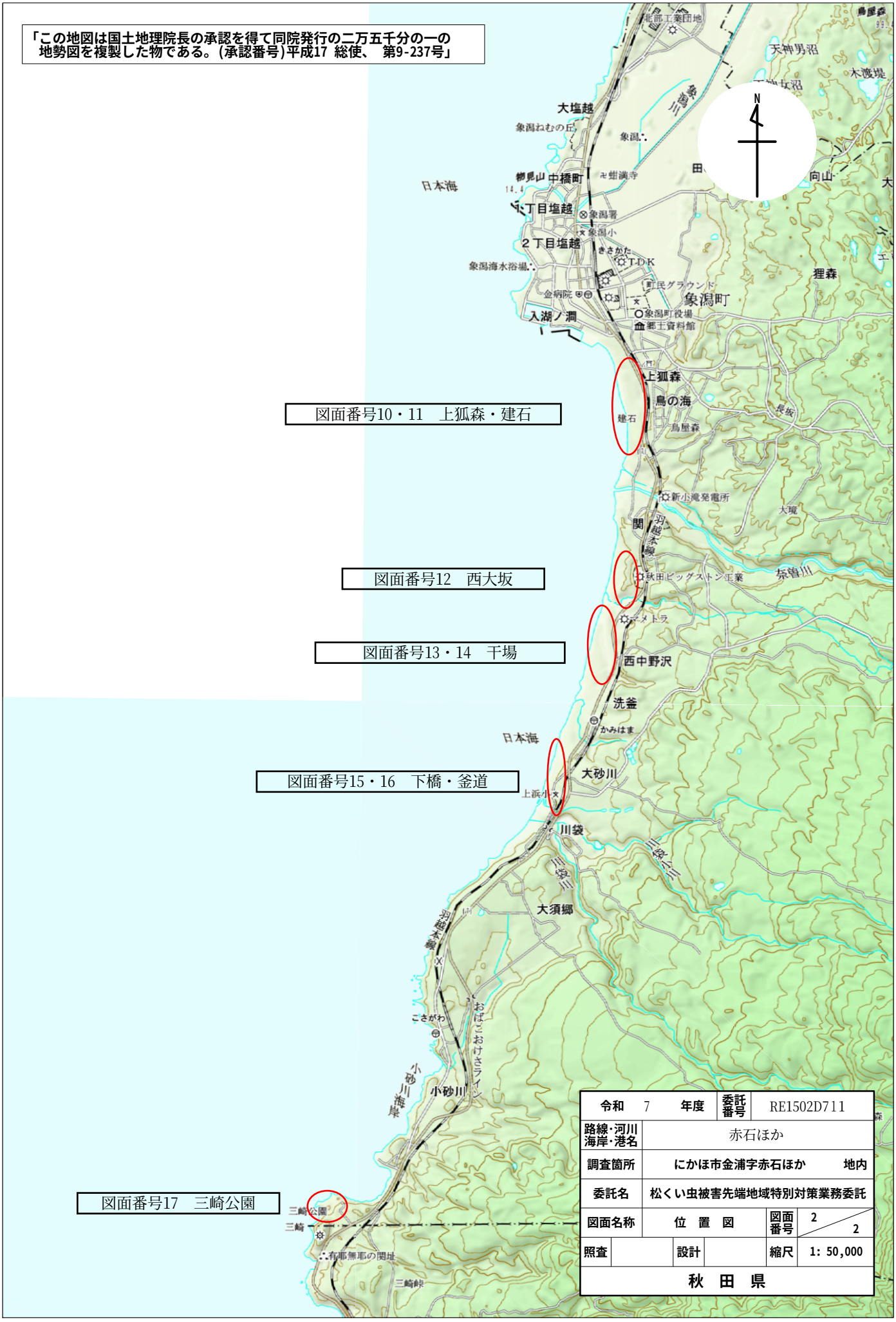

図面番号10・11　上狐森・建石

図面番号12　西大坂

図面番号13・14　干場

図面番号15・16　下橋・釜道

図面番号17　三崎公園

令和　7　年度	委託番号	RE1502D711	
路線・河川 海岸・港名	赤石ほか		
調査箇所	にかほ市金浦字赤石ほか　地内		
委託名	松くい虫被害先端地域特別対策業務委託		
図面名称	位　置　図	図面番号	2 / 2
照査	設計	縮尺	1：50,000
秋　田　県			

烏ヶ森

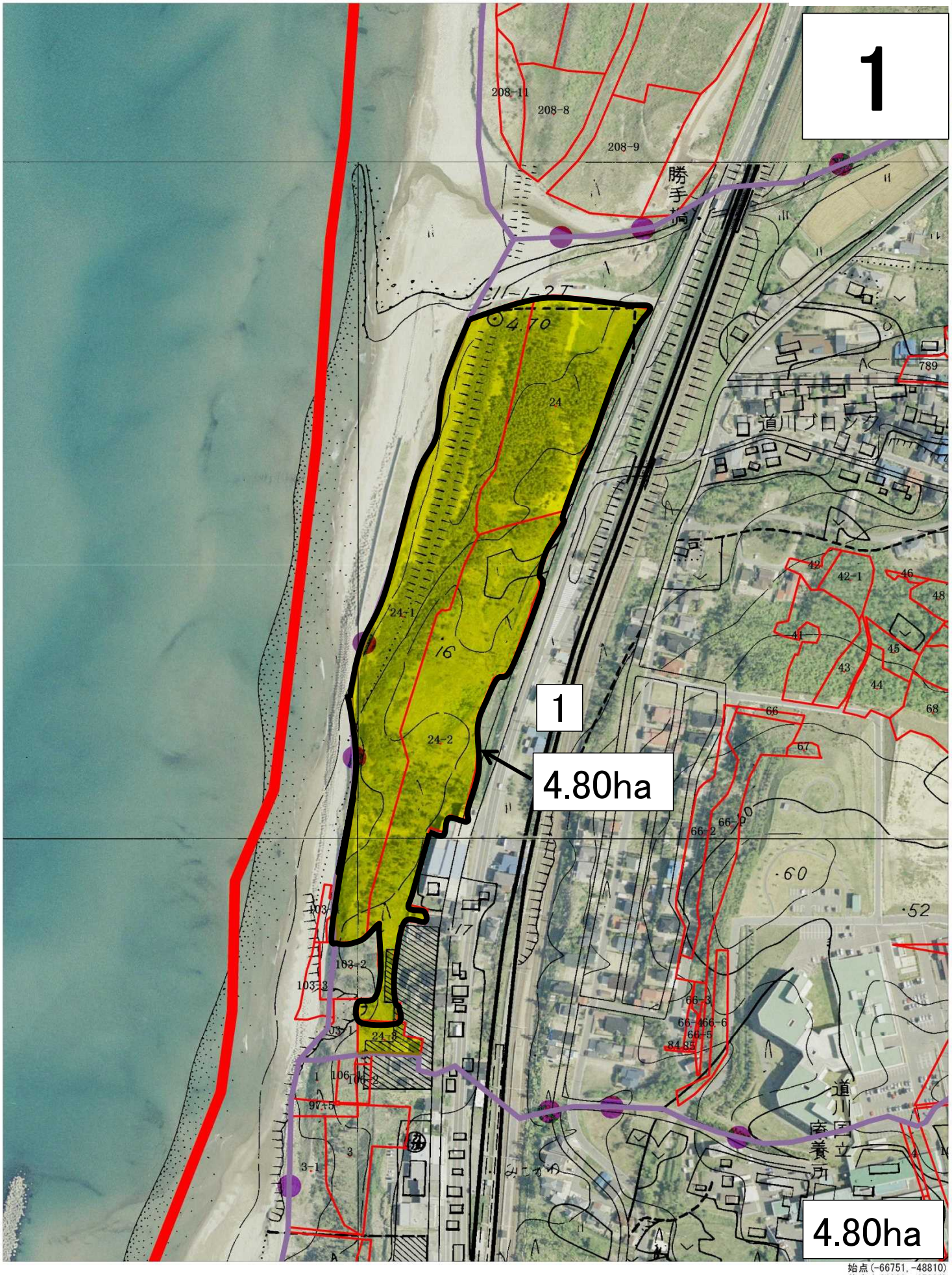

秋田県

始点(-66751, -48810)
終点(-66083, -47883)
1/2,500

狐森

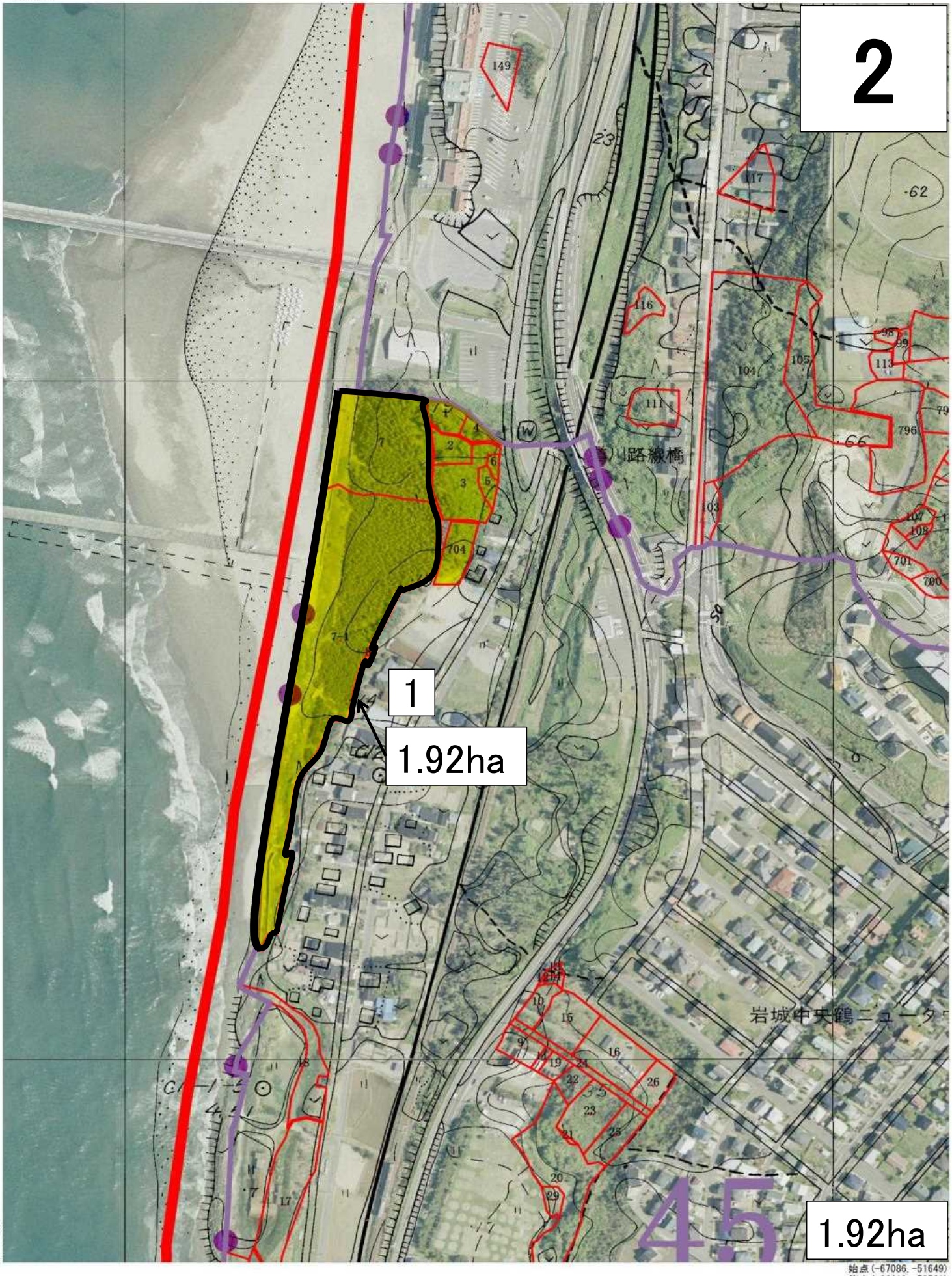

始点 (-67086, -51649)
終点 (-66418, -50721)
1/2, 500

西離山

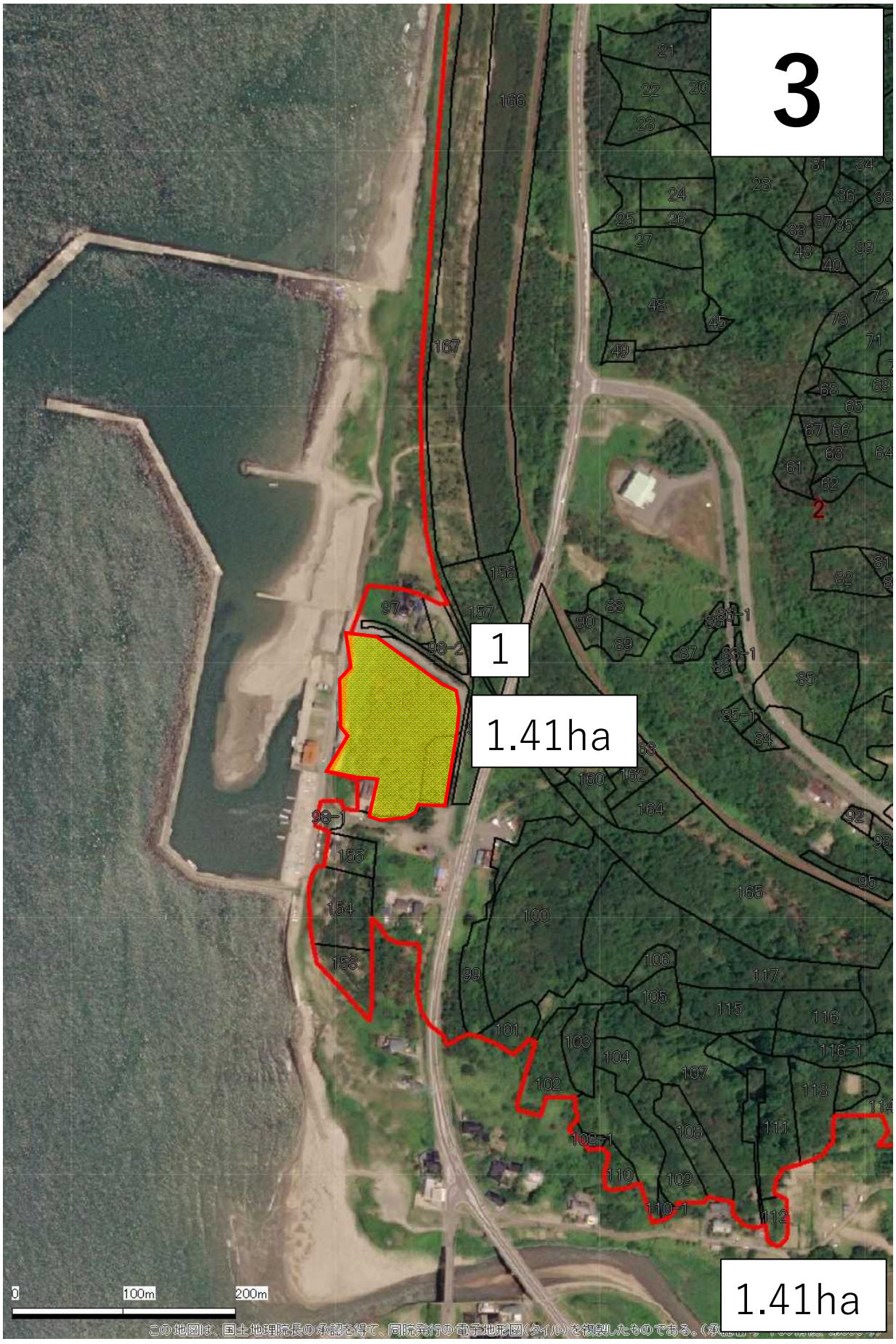

浜山①

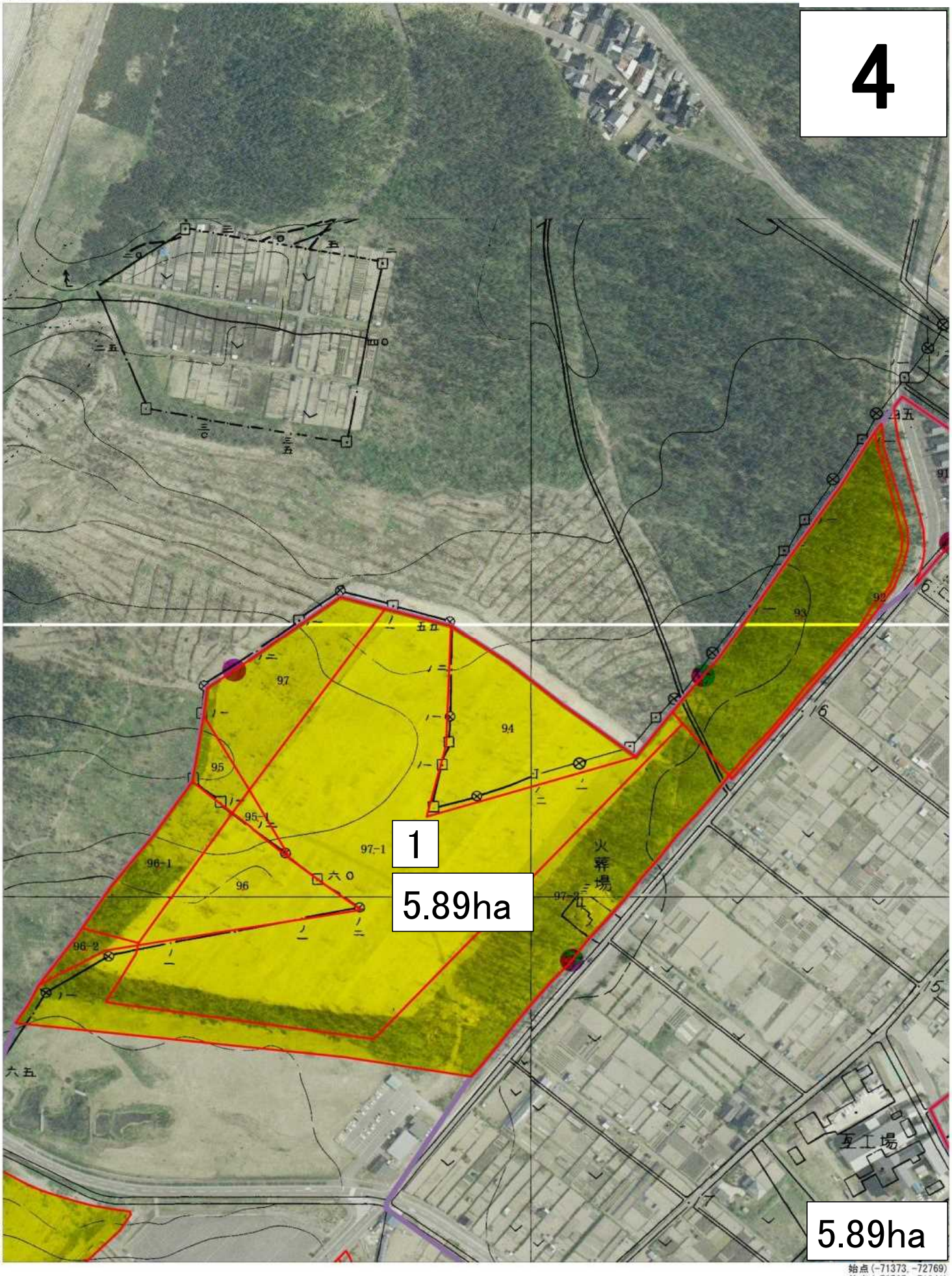

始点(-71373, -72769)
終点(-70705, -71841)
1/2,500

浜山②

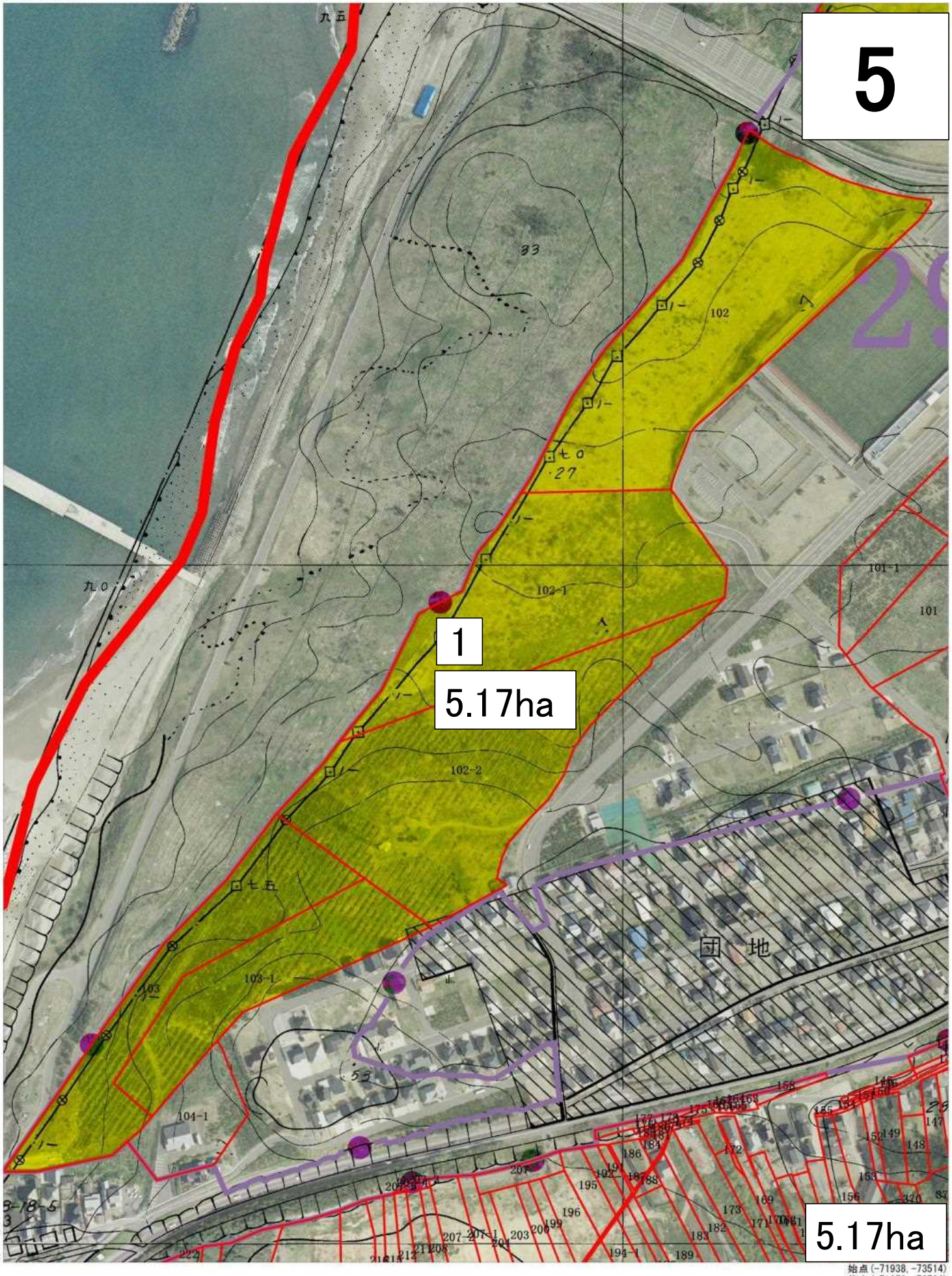

始点 (-71938, -73514)
終点 (-71270, -72586)
1/2,500

赤石

6

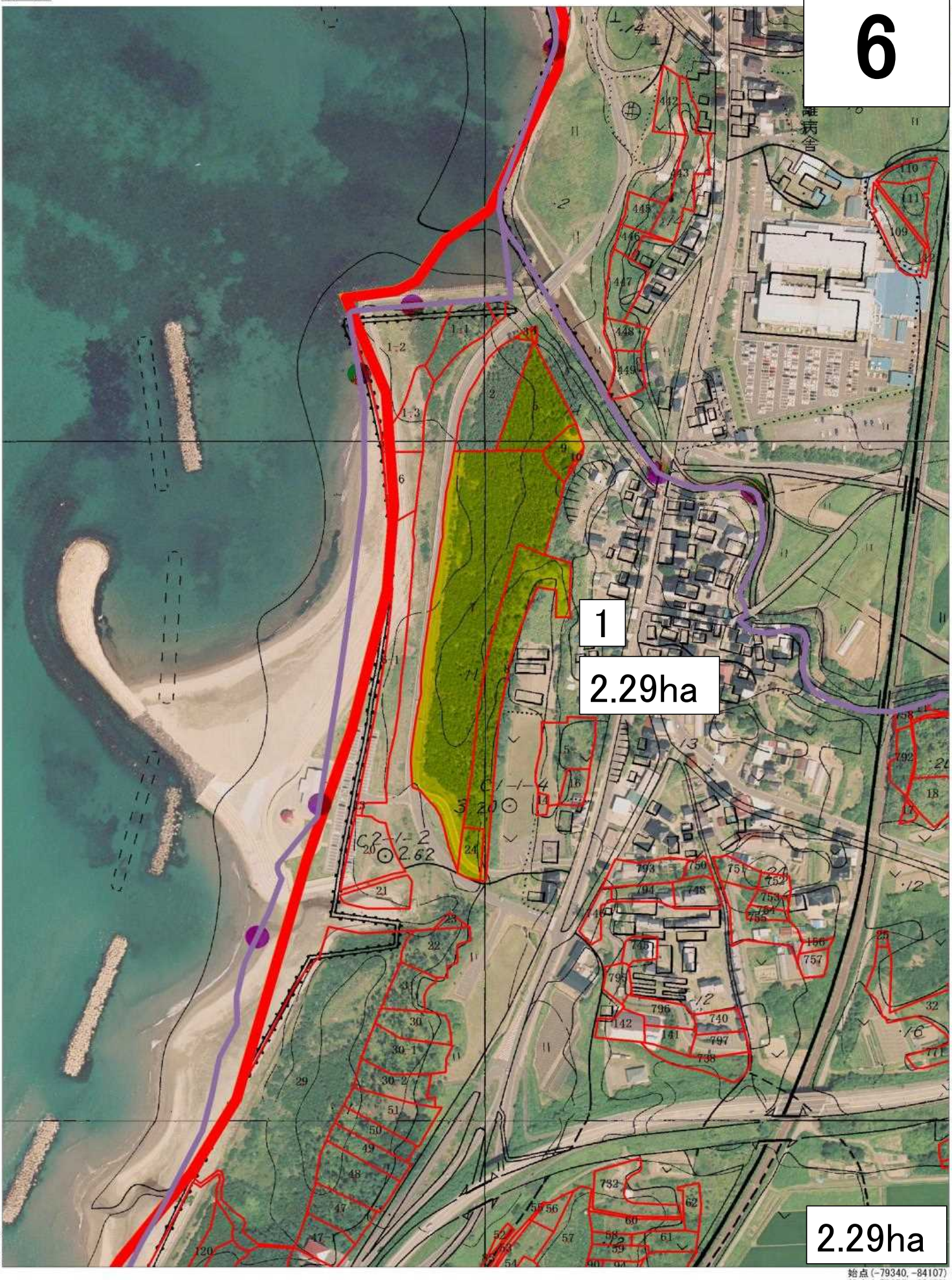

秋田県

始点 (-79340, -84107)
終点 (-78673, -83180)
1/2,500

下谷地

7

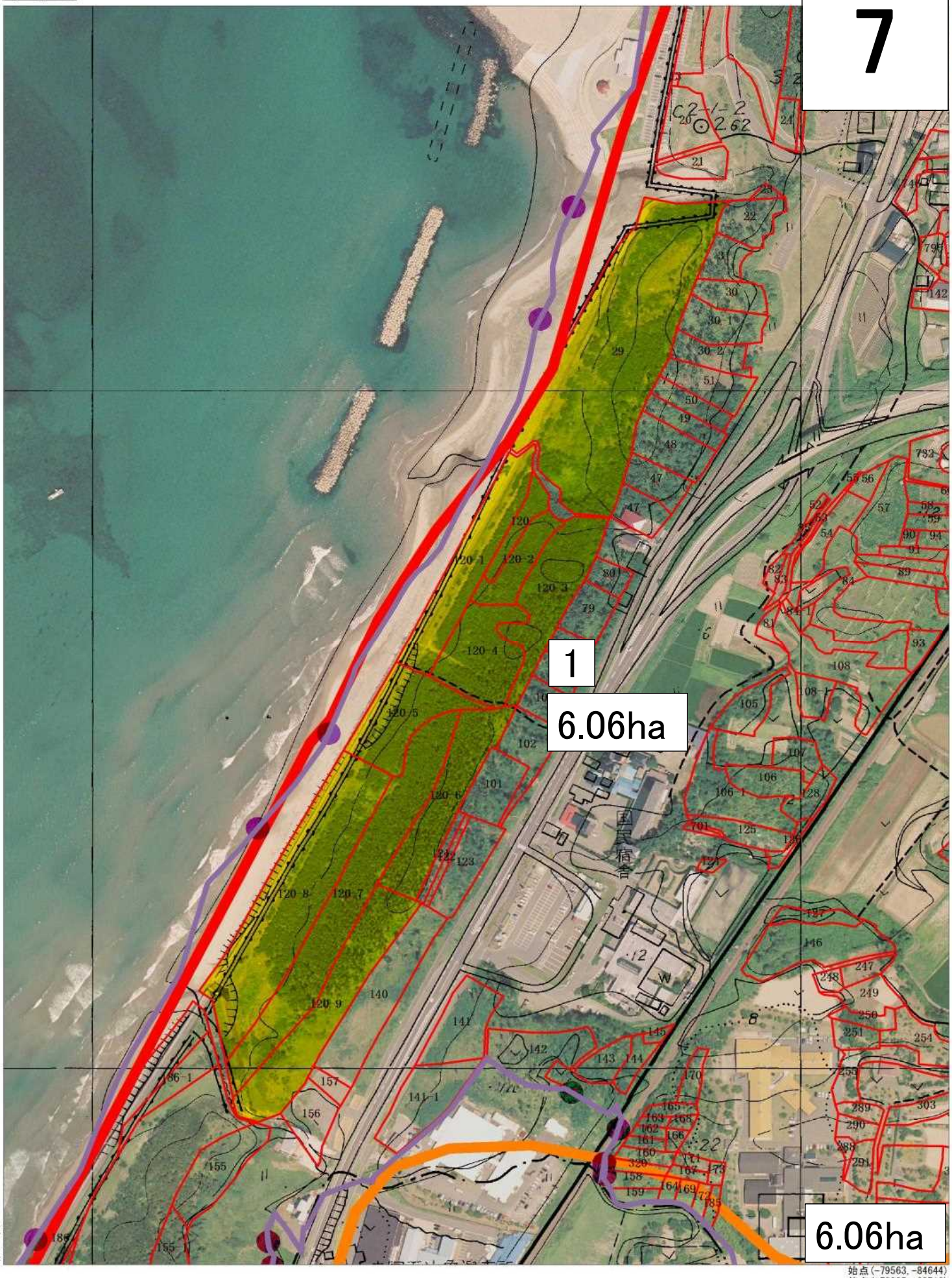

秋田県

始点(-79563, -84644)
終点(-78895, -83716)
1/2,500

中谷地

8

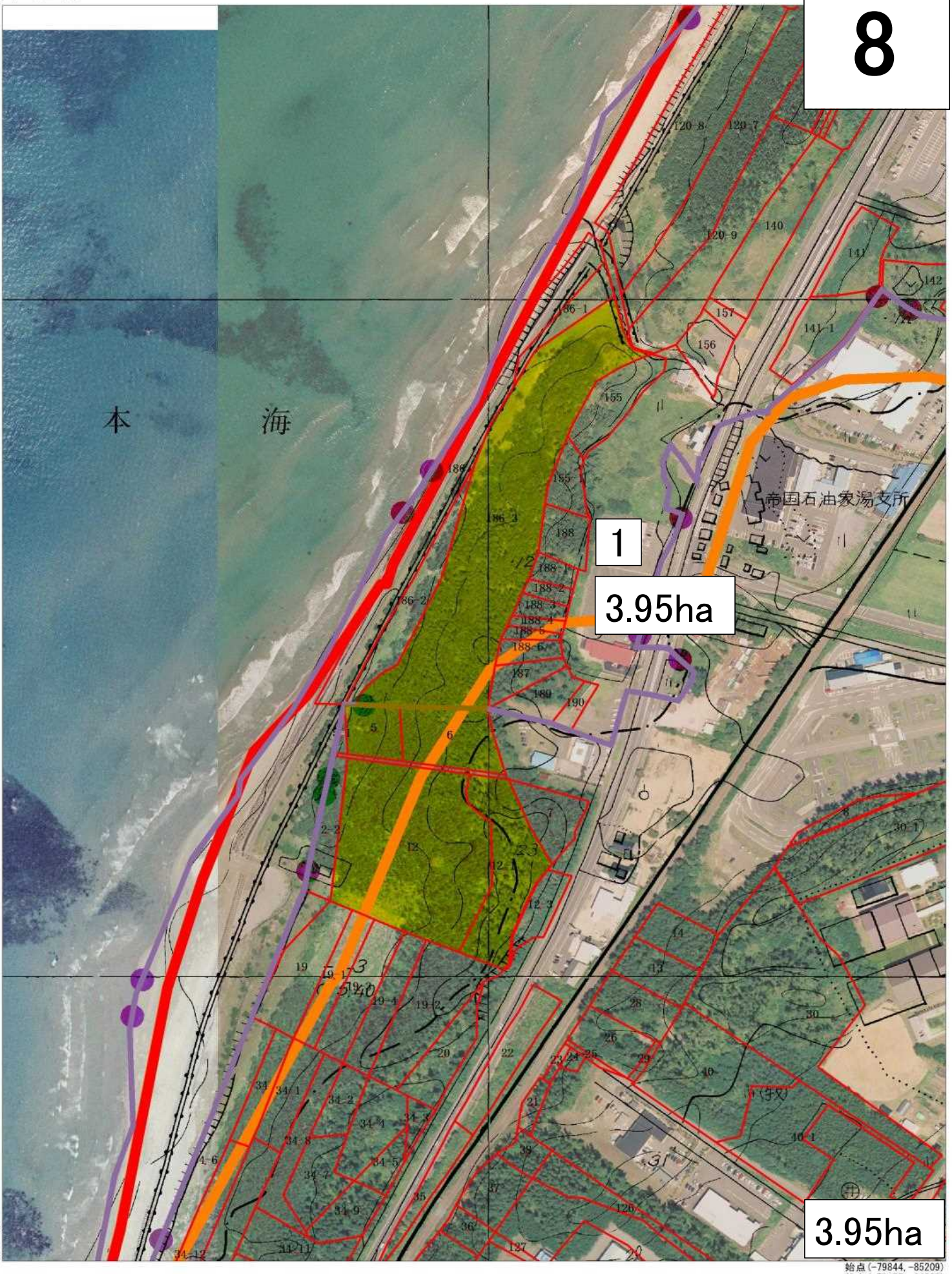

秋田県

始点(-79844, -85209)
終点(-79177, -84282)
1/2,500

入湖ノ間

9

秋田県

始点(-81060, -88650)
終点(-80392, -87722)
1/2,500

上狐森

10

秋田県

始点(-80207, -89307)
終点(-79539, -88379)
1/2,500

建石

11

秋田県

始点(-80102, -89880)
終点(-79434, -88952)
1/2, 500

西大坂

12

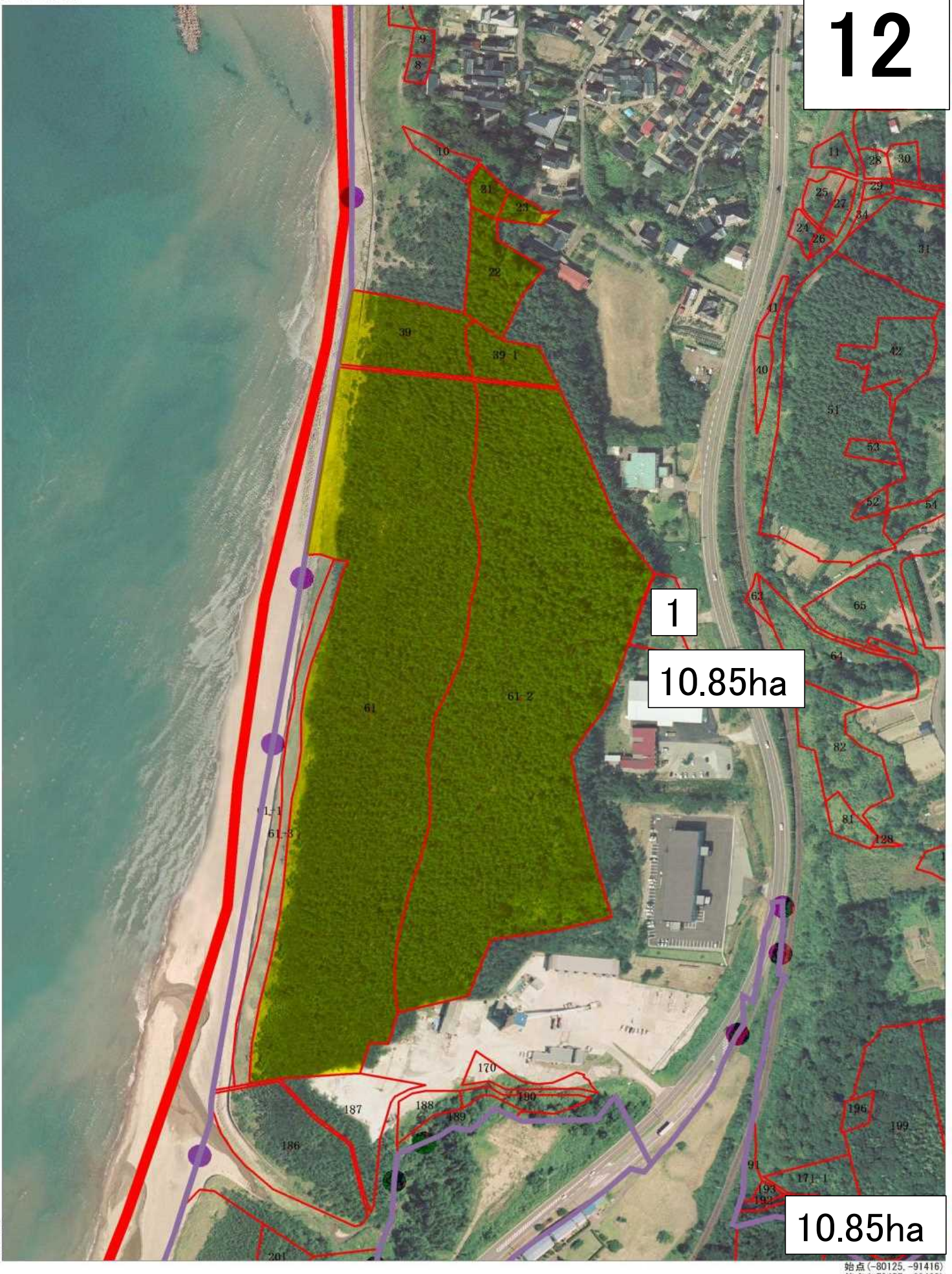

秋田県

始点(-80125, -91416)
終点(-79457, -90488)
1/2,500

干場①

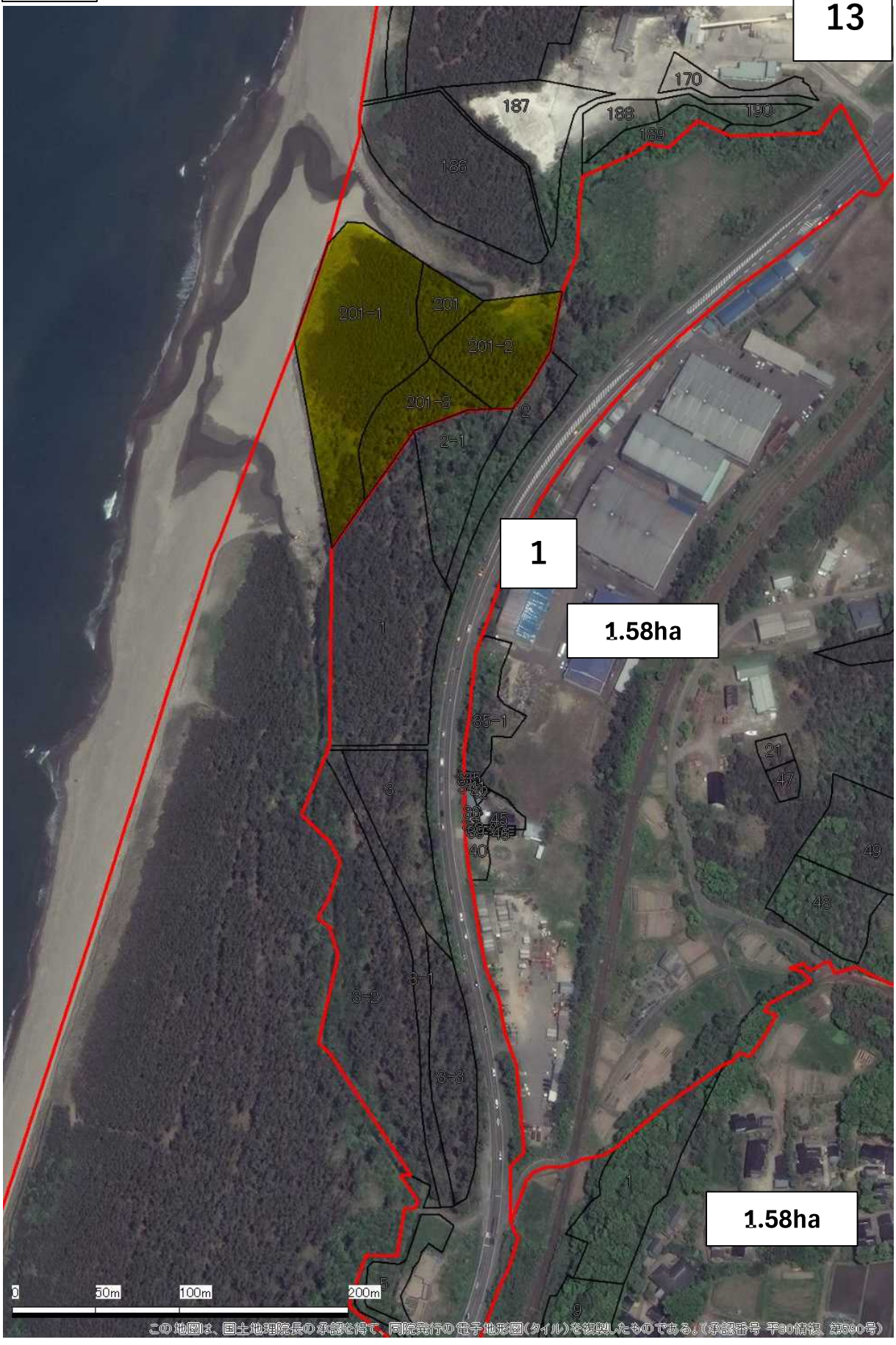
13
170
187
188
190
189
186
201-1
201
201-2
201-3
2
2-1
1
1.58ha
1
35-1
21
47
3
45
40
49
48
3-1
3-2
3-3
1
1.58ha
5
9
0
50m
100m
200m
この地図は、国土地理院長の承認を得て、同院発行の電子地形図（タイル）を複製したものである。（承認番号 平30情複、第590号）

干場②

14

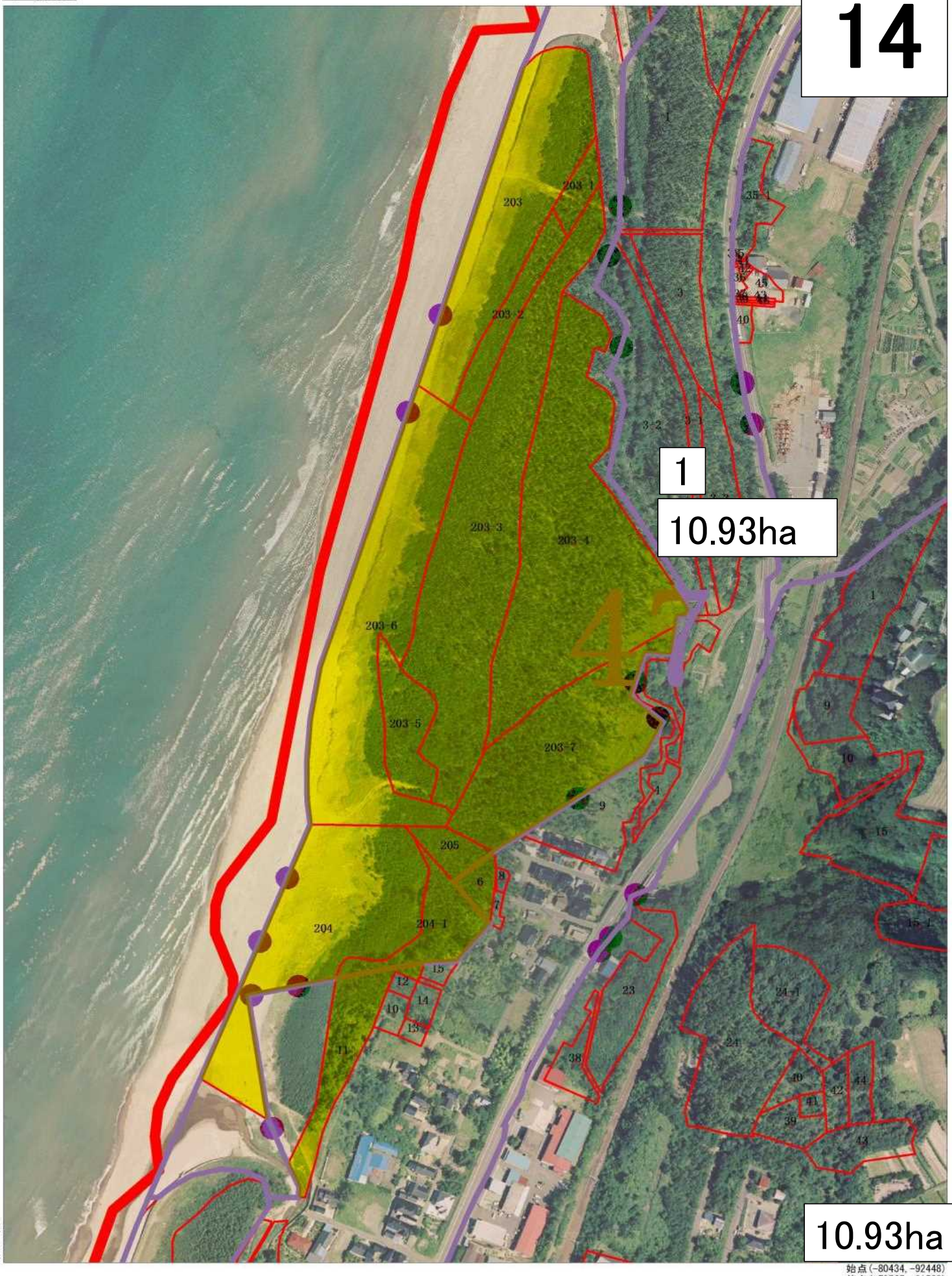

秋田県

10.93ha

始点(-80434, -92448)
終点(-79767, -91520)
1/2,500

下橋

15

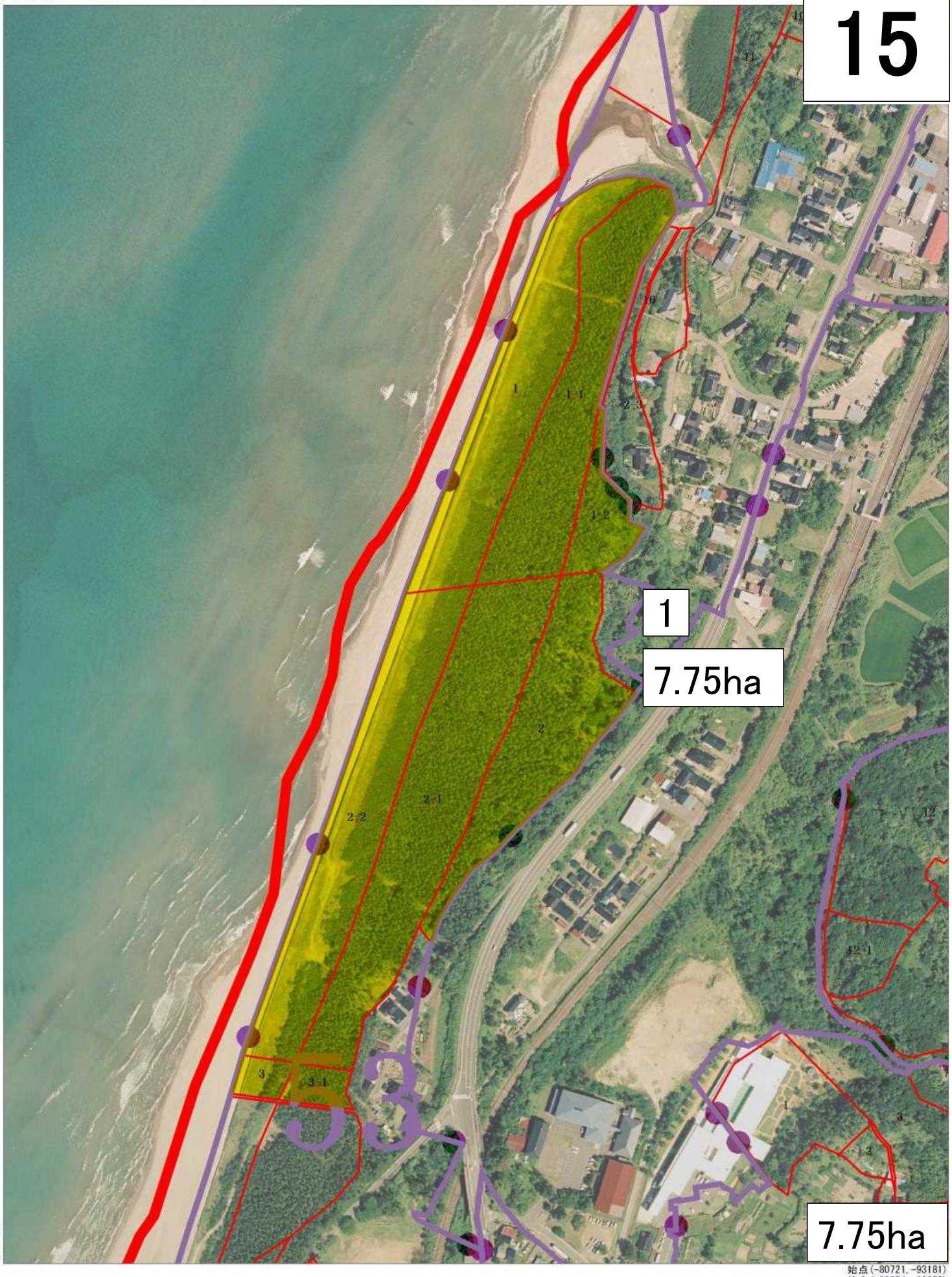

秋田県

始点(-80721, -93181)
終点(-80054, -92253)
1/2,500

釜道

16

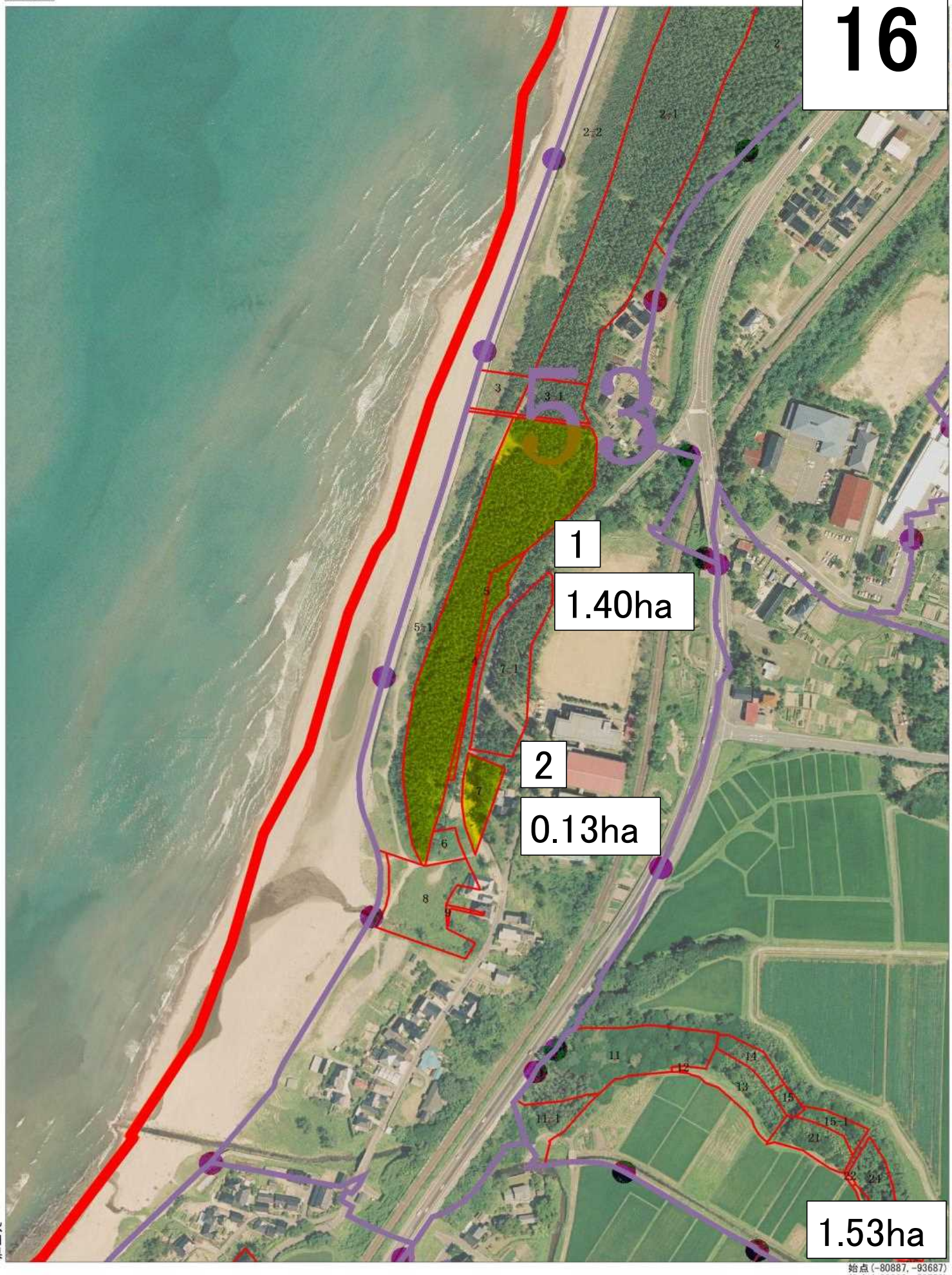

秋田県

始点(-80887, -93687)
終点(-80220, -92759)

1/2,500

三崎公園

5.33ha

始点(-83205, -97914)
終点(-82237, -97287)

1/2,500