

653317 各階平面図
建築物図面

家屋番号 85~4
建物の所在 男鹿市船川港比詰字羽立85番地4



昭和50年2月14日
作製年月日

作製者

男鹿市船川港船川字片田七一番地の一
土地家屋調査士 千田勇藏

申請人

公立学校共済組合秋田
支部長 山本

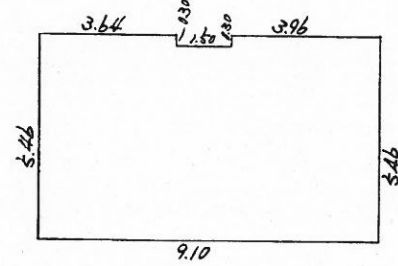
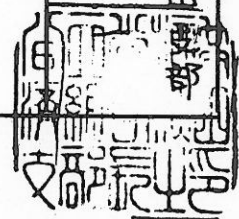

面積計算

$$\begin{aligned} 5.46 \times 3.96 &= 21.6216 \\ 5.16 \times 1.50 &= 7.74 \\ 5.46 \times 3.64 &= 19.8744 \\ \hline &49.236 \end{aligned}$$

床面積 49.23[㎡]

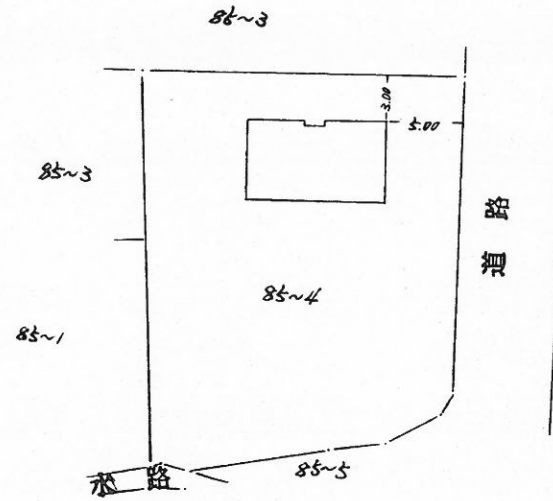

縮尺 1/200 1/500

(秋田県土地家屋調査士会 用紙)

850.2.17

各階平面図 653318

建物図面
各階平面図

家屋番号	85-4-2
建物の所在	男鹿市船川港比詰字羽立85番地4

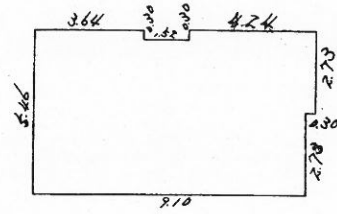

面積計算

3.64	x	3.64	=	13.2496
5.16	x	1.52	=	7.8432
5.46	x	0.94	=	5.1324
2.73	x	0.30	=	0.8190
				<u>26.0442</u>

床面積 26.04 m²

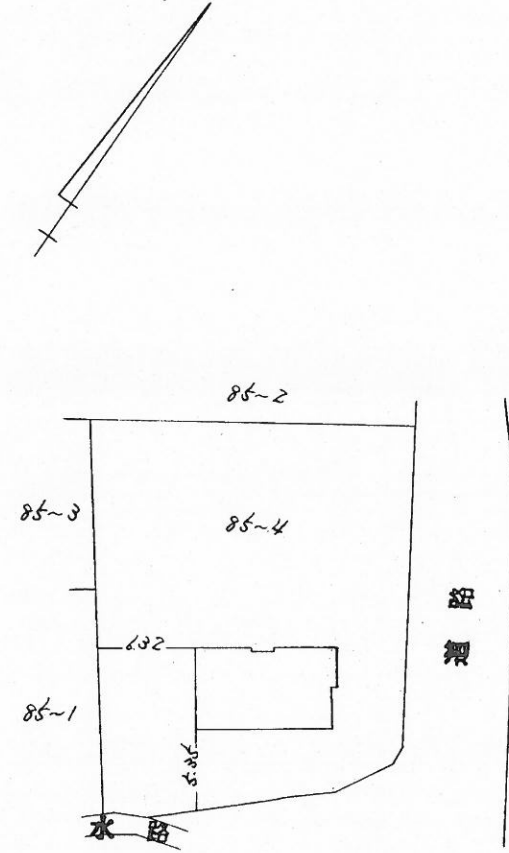

作製者	男鹿市船川港船川字泉台67番地150 土地家屋調査士千田勇蔵 (昭和55年1月22日作製)	縮尺	1/250	申請人	秋田市山王4丁目1番2号 公立学校共済組合秋田支部 支部長 島山芳郎	縮尺	1/500
-----	---	----	-------	-----	--	----	-------

(秋田県土地家屋調査士会統一用紙)



55.1.23