秋 田 県 健 康 づ く り 支 援 資 料 集

（平成26年度特定健康診査データ等集計・分析結果）

秋田県健康福祉部健康推進課

平成29年8月

秋 田 県 健 康 づ く り 支 援 資 料 集

（平成26年度特定健康診査データ等集計・分析結果）

秋田県健康福祉部健康推進課

平成29年8月

秋田県健康づくり支援資料集目次

はじめに　ページ
秋田県健康づくり支援資料集の利用にあたって　4

第1章　都道府県編

A-1　健康寿命（日常生活に制限のない期間の平均）　6
A-2　年齢調整死亡率　10
（全死因・全がん・胃がん・大腸がん・肺がん・心疾患・急性心筋梗塞・脳血管疾患・脳内出血・脳梗塞・肺炎）
A-3　介護保険　55
A-3-1　第1号被保険者に占める要介護認定者の割合　56
A-3-2　第1号被保険者一人あたり介護保険給付費　58
A-4　医療費　62
A-4-1　医療費の地域差指数　63
A-5　特定健康診査・特定保健指導　65
A-5-1　特定健康診査受診率　66
A-5-2　特定保健指導の実施率　67
A-6　がん検診　68
A-6-1　がん検診受診率（胃・大腸・肺・子宮・乳）　69

第2章　市町村編

B-1　健康寿命（日常生活動作が自立している期間の平均）　91
B-2　標準化死亡比（年齢調整による市町村別の死亡比較）　95
（全死亡・全がん・胃がん・大腸がん・肺がん・心疾患・急性心筋梗塞・脳血管疾患・脳内出血・脳梗塞・肺炎）
B-3　介護保険　118
B-3-1　第1号被保険者に占める要介護認定者の割合　119
B-3-2　第1号被保険者一人あたり介護保険給付費　121

B-4　医療費　125
B-4-1　医療費の地域差指数　126
B-4-2　疾病別の医療費比較（年齢調整による市町村別の疾病別医療費の比較）　132
（全がん・胃がん・大腸がん・肺がん・子宮がん・乳がん・虚血性心疾患・脳血管疾患・糖尿病・高血圧性疾患・腎不全）
B-4-3　疾病別の医療機関受診率比較（年齢調整による市町村別の疾病別レセプト件数の比較）　161
（全がん・胃がん・大腸がん・肺がん・子宮がん・乳がん・虚血性心疾患・脳血管疾患・糖尿病・高血圧性疾患・腎不全）
B-5　特定健康診査・特定保健指導　190
B-5-1　特定健康診査受診率　191
B-5-2　特定保健指導の実施率　192
B-6　がん検診　193
B-6-1　がん検診受診率（胃・大腸・肺・子宮・乳）　194
B-7　特定健康診査データによる地域差分析（市町村国保＋協会けんぽ）　216
B-7-1　特定健康診査において検査数値が一定の基準を超える者（標準化該当比）　217
（肥満・メタボリックシンドローム・血圧・脂質・血糖）
B-7-2　特定健康診査における有病者（標準化該当比）　243
（糖尿病・高血圧症・脂質異常症）
B-7-3　特定健康診査における検査数値の平均値（年齢調整）　249
（BMI・腹囲・空腹時血糖・HBA1c・収縮期血圧・拡張期血圧・中性脂肪・LDLｺﾚｽﾃﾛｰﾙ・HDLｺﾚｽﾃﾛｰﾙ）
B-7-4　特定健康診査での質問項目による生活習慣比較（標準化該当比）　267
（喫煙・体重変化・運動習慣・歩行・食習慣（朝食・夕食・夜食）・飲酒（頻度・量）・睡眠・生活習慣改善・保健指導）

第3章　データ編
291
C-1　医療費データ　291
C-2　特定健康診査データ　300

はじめに

＜秋田県健康づくり支援資料集の利用にあたって＞

Ⅰ　背景と目的

健康づくり関係者が連携して効果的な健康づくりを推進するためには、地域の健康課題の明確化と共有が必要であり、県の役割として第２期健康秋田２１計画において、県内各地域の健康格差の把握に努め、市町村がデータを活用した効果的な健康施策を推進できるよう支援することになっている。

また、特定健診制度やレセプトの電子化により、健康づくりに活用できる情報が蓄積されてきており、それらのビックデータを活用して、医療保険者においては、データヘルス計画の策定が義務づけられ、その分析が進められている。

このことから、健康づくりに関する市町村別（都道府県別）の主なデータを一元的にまとめ、県や市町村、健康づくり関係団体等が、容易に地域住民の健康に関する現状を把握し、課題を共有し、もって健康づくりに関する効果的な取組を一丸となって推進することを目的に「秋田県健康づくり支援資料集」を作成することとした。

Ⅱ 「秋田県健康づくり支援資料集」の作成にあたって

本資料集の作成にあたっては、厚生労働省の公表資料などを参照したほか、市町村国民健康保険、全国健康保険協会（協会けんぽ）秋田支部、後期高齢者医療広域連合の協力により、提供いただいた特定健康診査データや医療レセプト集計データを集計している。

各医療保険者ごとの実施方法や受診率も異なることや、今回集計していない医療保険加入者がいること、また人口規模の小さい町村では、年度による変動も大きくなることなどを念頭においたデータの活用が必要である。

そのため、今後とも継続してデータ提供いただき、集計していくことで、より正確に地域の実態を把握できるように、定期的に発行を予定している。

Ⅲ 「秋田県健康づくり支援資料集」の利用上の注意点

☆　本資料集は、市町村国民健康保険と全国健康保険協会（協会けんぽ）秋田支部の特定健康診査の受診結果データの提供を受けて集計したほか、医療費については、両者ならびに後期高齢者医療広域連合から一定項目の集計結果を提供いただき、集計している。
医療費については県民人口の約75％をカバーしており、地域住民全体の健康状態を推定する上で、一定の信頼が持てると思われるが、特定健康診査の受診結果データについては、受診率が40％に満たないことから、慎重な取扱いが必要である。（全体の6割（未受診者）の健康状態が反映されていないデータであることを十分に考慮いただきたい。）

☆　本資料集は、各項目ごとに分析しているため、特定健康診査の全項目を受診していない者のデータも分析の対象としている。また、実施年度中の加入及び脱退等の異動について除外等はしていない。
提供いただいたデータ全てを対象に分析しているが、異常値は、「都道府県健康増進計画改定ガイドライン（確定版）」（平成１９年４月厚生労働省健康局）の参酌標準を使用して除外している。そのため、特定健診における法定報告対象者数とは異なることから、厚生労働省の公表数値とは異なる。（判定区分も同様）

☆　本資料集は、個人情報を削除したデータによる集計・分析のため、「健診受診者」の評価はできるが、「個人」のレベルの評価はできない。また、医療レセプトデータは集計値でのデータ提供のため、「健診受診者」の医療機関受診状況など紐付けされない。そのため、「個人」の評価は各医療保険者が主体的に自身が所有するデータにより、取り組むことが必要である。

☆　平成２６年度データの集計・分析を本資料集にまとめるにあたり、一部データは平成２５年度データ版から未更新となっている。データ利用に当たっては、対象年（度）を確認した上で使用するように留意が必要である。

Ａ－１　健康寿命（日常生活に制限のない期間の平均）　対象年（度）　平成25年

【データ出典】

厚生科学審議会（健康日本21（第二次）推進専門委員会）第5回（平成27年12月24日開催）会議資料より
（厚生労働科学研究費補助金「健康寿命における将来予測と生活習慣病対策の費用対効果に関する研究」より）

【データ算出方法】

本データは、平成25年国民生活基礎調査結果をもとに算定されたもの。

【データの見方等】

国民生活基礎調査【健康票】の調査項目への回答に基づいている。
“あなたは現在、健康上の問題で日常生活に何か影響がありますか。”という質問に、「ない」の回答を健康な状態、「ある」の回答を不健康な状態として算定している。

【データ利用の留意点】

「健康寿命の推定値の推移については、その分布に誤差があるため、平成22年と25年による2点比較でその変化を評価することは困難であり、次回28年の値もあわせて評価する必要があるため、健康日本21（第二次）の中間評価の際に評価を行う予定。
また、その評価方法についても、開発の必要があり、引き続き研究において検証を行っていく予定。」とされている。

Ａ－１　健康寿命（日常生活に制限のない期間の平均）

厚生科学審議会（健康日本21（第二次）推進専門委員会）第5回（平成27年12月24日開催）会議資料

都道府県	男性			女性		
	推定値(年)	95%信頼区間		推定値(年)	95%信頼区間	
		下限	上限		下限	上限
北海道	71.11	70.45	71.78	74.39	73.62	75.16
青森	70.29	69.68	70.90	74.64	73.98	75.30
岩手	70.68	70.00	71.36	74.46	73.72	75.19
宮城	71.99	71.40	72.57	74.25	73.59	74.92
秋田	70.71	70.06	71.36	75.43	74.76	76.10
山形	71.34	70.69	71.98	74.27	73.57	74.97
福島	70.67	70.03	71.30	73.96	73.24	74.67
茨城	71.66	71.03	72.29	75.26	74.55	75.96
栃木	71.17	70.53	71.82	74.83	74.13	75.53
群馬	71.64	71.00	72.29	75.27	74.54	75.99
埼玉	71.39	70.71	72.07	74.12	73.36	74.88
千葉	71.80	71.04	72.56	74.59	73.68	75.50
東京	70.76	70.14	71.39	73.59	72.93	74.24
神奈川	71.57	70.97	72.18	74.75	74.06	75.44
新潟	71.47	70.90	72.03	74.79	74.16	75.42
富山	70.95	70.25	71.65	74.76	74.02	75.49
石川	72.02	71.29	72.75	74.66	73.90	75.42
福井	71.97	71.26	72.68	75.09	74.36	75.83
山梨	72.52	71.79	73.26	75.78	74.97	76.59
長野	71.45	70.75	72.16	74.73	73.96	75.50
岐阜	71.44	70.78	72.10	74.83	74.12	75.55
静岡	72.13	71.61	72.66	75.61	75.00	76.22
愛知	71.65	71.05	72.25	74.65	73.98	75.32
三重	71.68	71.00	72.37	75.13	74.37	75.88
滋賀	70.95	70.20	71.71	73.75	72.93	74.57
京都	70.21	69.45	70.98	73.11	72.31	73.92
大阪	70.46	69.84	71.08	72.49	71.79	73.20
兵庫	70.62	69.97	71.27	73.37	72.66	74.08
奈良	71.04	70.25	71.83	74.53	73.71	75.35
和歌山	71.43	70.66	72.19	74.33	73.52	75.14
鳥取	70.87	70.11	71.62	74.48	73.68	75.27
島根	70.97	70.25	71.68	73.80	73.03	74.57
岡山	71.10	70.42	71.79	73.83	73.08	74.58
広島	70.93	70.25	71.61	72.84	72.04	73.64
山口	71.09	70.35	71.82	75.23	74.47	75.99
徳島	69.85	69.04	70.65	73.44	72.62	74.27
香川	70.72	69.99	71.45	73.62	72.86	74.39
愛媛	70.77	70.08	71.47	73.83	73.09	74.58
高知	69.99	69.20	70.78	74.31	73.50	75.12
福岡	70.85	70.24	71.47	74.15	73.50	74.81
佐賀	71.15	70.42	71.87	74.19	73.43	74.96
長崎	71.03	70.36	71.70	73.62	72.86	74.38
熊本	71.75	71.08	72.43	74.40	73.69	75.11
大分	71.56	70.82	72.30	75.01	74.21	75.82
宮崎	71.75	71.07	72.44	75.37	74.60	76.13
鹿児島	71.58	70.89	72.27	74.52	73.73	75.31
沖縄	72.14	71.43	72.84	74.34	73.50	75.17
全国	71.19	71.07	71.32	74.21	74.07	74.35

Ａ－１　健康寿命（都道府県・男性）

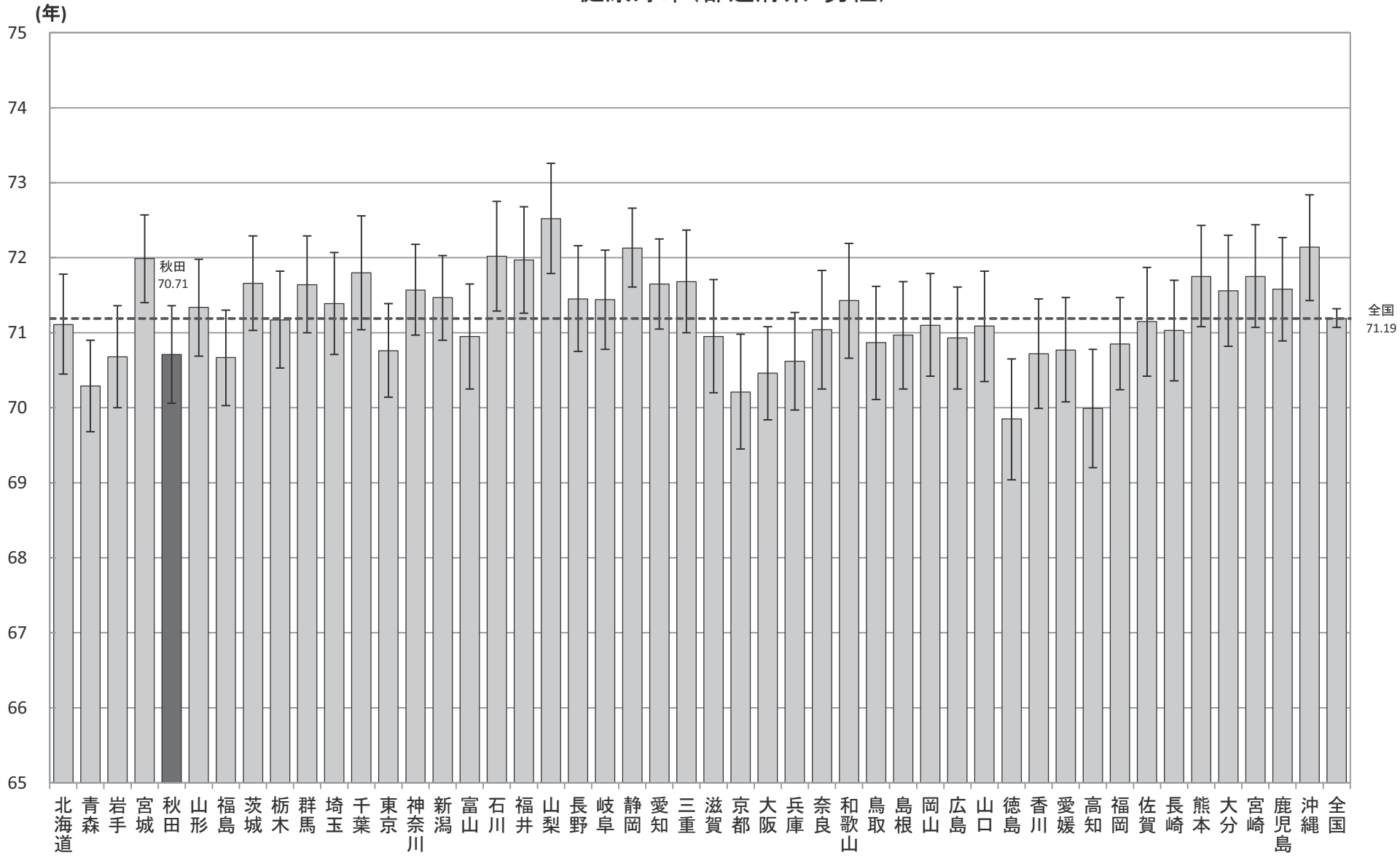

Ａ－１　健康寿命（都道府県・女性）

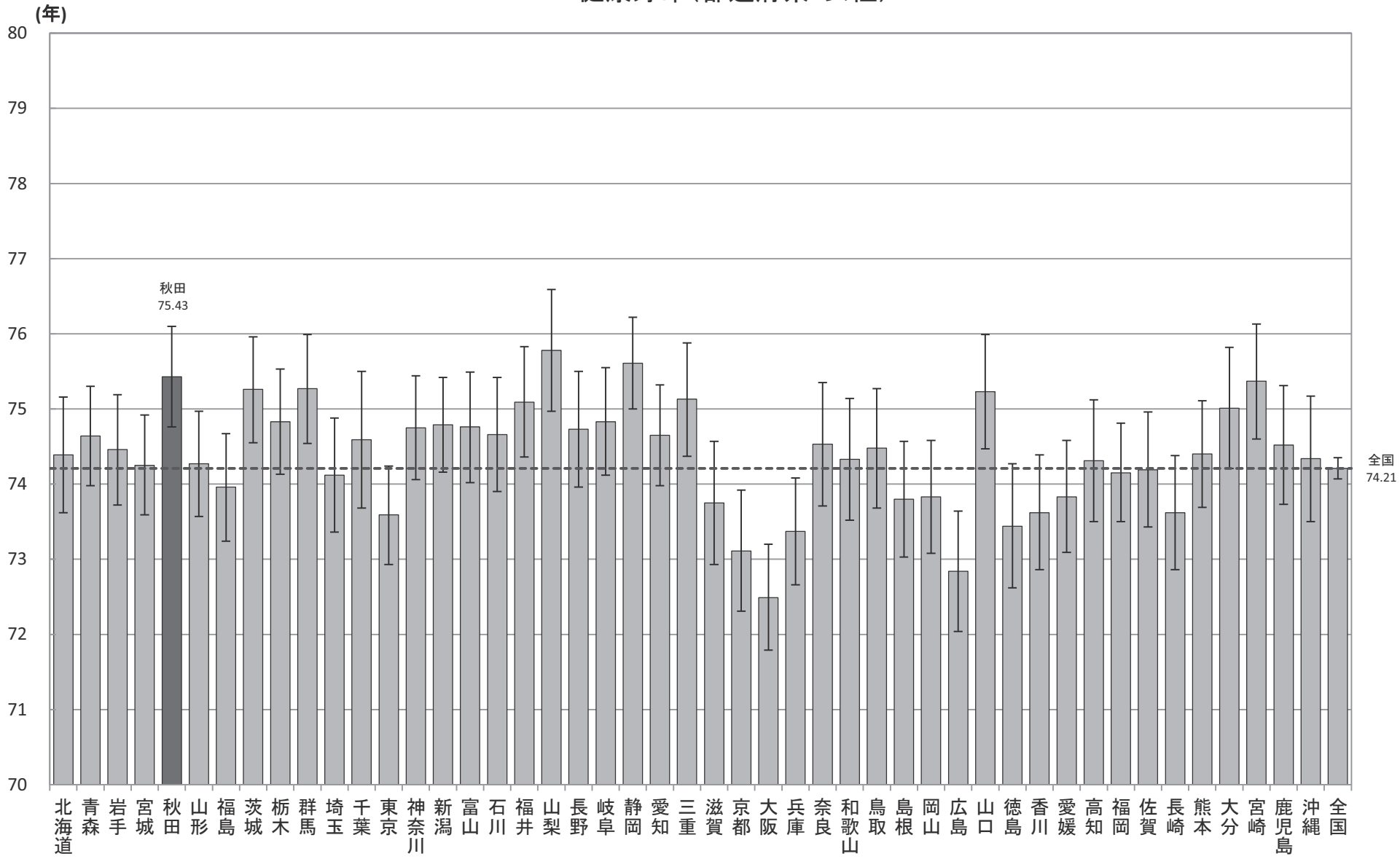

Ａ－２　年齢調整死亡率

対象年（度）　**平成27年**

【データ出典】

厚生労働省人口動態特殊報告「平成27年都道府県別年齢調整死亡率」より

【データ算出方法】

本データは、平成27年人口動態統計ならびに国勢調査都道府県日本人人口をもとに算定されたもの。

【データの見方等】

毎年公表される人口動態統計の全死因ならびに疾病分類別の死亡率は年齢調整されていないため、高齢化率の高い都道府県は死亡率も高くなる。

そのため、実際にその死因による死亡率の高低は年齢調整（人口の年齢構造の要素を排除したもの）によるのが、望ましい。

【データ利用の留意点】

平成27年が最新データとなっている。（平成29年6月公表）

都道府県ごとの年齢階級別日本人人口は国勢調査実施年のみ判明するため、本指標は5年毎に公表される。

また、都道府県別の平均寿命も同様の理由により、5年毎に公表される。

Ａ－２　年齢調整死亡率

【全死因・男性】

厚生労働省人口動態特殊報告「平成27年都道府県別年齢調整死亡率」

都道府県	年齢調整死亡率（男性）	年齢階級別死亡率(男性)																		
		総数	0-4歳	5-9歳	10-14歳	15-19歳	20-24歳	25-29歳	30-34歳	35-39歳	40-44歳	45-49歳	50-54歳	55-59歳	60-64歳	65-69歳	70-74歳	75-79歳	80-84歳	85歳以上
北海道	505.4	1241.6	58.0	4.8	7.2	35.7	58.5	67.7	83.3	88.2	141.0	207.9	349.5	523.1	903.9	1388.8	2322.1	3687.7	6255.6	13811.8
青森	585.6	1417.3	45.4	－	3.4	41.5	91.6	58.6	57.8	109.2	152.6	267.3	447.2	690.7	1112.9	1653.4	2631.3	4236.0	7073.5	15356.9
岩手	522.5	1347.7	88.1	27.2	3.5	39.5	71.1	99.3	90.7	95.0	149.9	201.8	359.4	541.4	953.7	1405.5	2234.2	3573.5	6606.0	14587.0
宮城	471.7	1044.2	65.5	10.2	5.7	20.0	51.7	54.4	77.2	107.3	126.5	223.5	318.0	497.1	822.5	1212.7	1950.0	3334.8	6109.5	13899.5
秋田	540.3	1538.3	58.5	16.3	－	18.5	58.0	87.6	111.2	107.7	149.0	301.1	406.5	564.9	966.9	1425.0	2327.5	3724.2	7065.2	14266.5
山形	497.2	1379.9	73.5	8.6	23.4	38.1	94.8	80.5	95.2	72.9	148.5	199.3	338.4	438.3	801.5	1228.6	2035.8	3677.8	6699.6	14614.3
福島	518.9	1289.6	80.8	10.4	4.5	38.2	65.4	79.9	91.5	88.3	145.6	230.6	349.5	521.6	886.6	1315.0	2260.2	3698.5	6680.2	15006.6
茨城	510.8	1129.2	65.0	8.0	11.8	33.0	83.5	66.4	69.4	102.7	142.2	211.6	360.2	577.3	902.3	1371.4	2135.3	3517.0	6549.7	14565.4
栃木	505.1	1093.7	53.8	4.6	4.3	49.9	58.8	46.3	79.5	84.4	129.8	219.7	374.1	521.8	855.7	1330.1	2257.9	3517.9	6569.2	14723.9
群馬	489.9	1166.9	27.1	4.7	17.1	43.3	43.6	68.6	58.6	93.9	110.1	204.6	345.4	562.7	777.9	1299.4	2169.4	3564.8	6393.8	14279.1
埼玉	485.2	958.4	56.6	9.6	7.9	31.6	40.6	56.9	57.3	81.7	126.8	195.2	310.4	520.6	824.1	1320.8	2208.2	3399.6	6362.5	14295.8
千葉	477.2	991.9	59.4	6.1	13.0	25.5	57.8	37.8	72.0	79.7	127.0	198.1	328.0	541.0	830.6	1317.7	2042.9	3279.2	6198.5	13967.1
東京	474.9	912.7	54.4	11.5	10.9	23.0	40.0	41.7	51.9	69.0	116.1	187.4	305.9	517.0	865.8	1369.0	2193.0	3440.7	5944.3	13588.7
神奈川	460.6	912.4	65.6	6.7	11.0	23.2	37.8	44.4	54.0	70.8	115.0	181.8	292.0	473.8	853.1	1251.4	2054.2	3355.9	5943.0	13495.0
新潟	487.8	1280.0	51.4	8.5	11.7	27.4	55.5	56.5	71.9	101.8	143.3	178.1	314.1	523.1	893.2	1241.2	2061.2	3322.4	6624.8	14526.6
富山	493.9	1274.4	36.0	9.1	12.2	28.2	70.7	75.3	87.1	91.2	121.6	181.9	301.3	467.2	790.8	1242.4	2199.3	3705.5	6625.2	14879.0
石川	473.2	1091.2	51.6	15.9	22.1	29.6	64.7	65.0	49.2	86.5	118.1	169.3	324.9	452.7	805.8	1302.0	1988.2	3407.7	6404.3	13911.1
福井	453.5	1177.9	62.4	16.8	5.3	20.2	58.5	86.6	68.6	49.6	60.7	171.1	295.9	523.0	682.1	1170.7	1865.4	3372.0	6250.9	14008.3
山梨	476.0	1214.6	78.9	17.3	5.1	18.0	72.8	94.4	47.5	106.4	133.8	168.1	309.0	521.4	701.4	1317.6	2119.9	3156.6	6180.2	14363.7
長野	434.1	1218.5	44.3	6.5	11.9	23.8	50.8	79.0	47.7	92.1	108.5	213.6	275.8	460.3	730.8	1052.5	1906.2	2894.1	5622.7	13580.2
岐阜	476.3	1176.3	52.1	8.9	4.1	15.6	67.2	71.0	76.3	94.4	140.6	160.9	273.6	498.9	761.5	1242.2	2036.4	3374.0	6317.4	14946.8
静岡	480.2	1144.5	68.8	6.2	13.8	24.6	55.7	52.5	72.3	91.6	139.4	191.7	307.2	513.9	802.6	1186.2	1982.7	3470.3	6389.3	14679.5
愛知	467.9	925.6	64.1	9.3	8.4	28.1	44.9	52.7	49.6	71.7	114.6	175.8	277.4	445.3	774.9	1245.4	2061.7	3464.0	6357.0	14356.9
三重	488.3	1185.2	70.0	15.2	7.0	20.3	51.9	55.2	55.4	90.2	105.6	185.9	332.3	526.1	872.8	1264.7	2102.2	3474.6	6653.7	14316.5
滋賀	437.9	924.8	55.4	－	－	28.8	53.7	68.3	60.2	87.6	111.0	150.0	237.5	395.5	702.4	1028.8	1984.4	3102.2	6321.2	13867.0
京都	455.1	1050.8	58.3	16.7	7.0	22.3	39.1	64.0	62.5	55.5	119.3	195.2	265.3	409.6	798.9	1239.9	1984.0	3283.9	6092.6	13822.0
大阪	516.3	1070.4	53.1	10.8	7.6	23.7	45.6	49.4	66.2	89.0	132.4	214.1	353.6	560.6	982.8	1445.7	2316.8	3773.7	6594.3	14091.1
兵庫	477.8	1089.2	45.9	12.5	10.8	32.9	58.9	47.2	66.4	77.6	119.8	184.5	313.1	507.3	818.8	1304.4	2095.2	3330.8	6306.7	14278.1
奈良	452.9	1105.8	46.8	3.5	3.1	25.4	44.0	60.6	70.4	103.7	118.4	183.3	288.1	487.7	761.6	1168.9	1817.9	3187.2	6070.4	14095.1
和歌山	520.7	1387.1	62.0	15.2	13.6	21.7	68.4	105.0	78.6	89.7	105.1	242.3	320.8	494.7	974.6	1328.0	2310.8	3557.2	6843.4	15420.9
鳥取	518.9	1329.1	85.9	15.9	22.5	7.1	33.7	84.9	32.6	106.6	149.9	219.9	356.7	584.1	907.9	1555.5	2425.9	3411.3	6657.7	13952.2
島根	492.6	1423.3	43.1	6.8	6.4	42.4	69.0	68.3	93.0	63.6	119.2	205.6	341.4	477.1	912.7	1377.9	2059.1	3486.6	6151.0	14710.8
岡山	479.8	1190.2	42.7	9.3	4.4	16.3	43.8	70.7	67.8	69.3	119.9	198.6	320.2	539.9	840.1	1253.0	2052.6	3512.2	6176.7	14399.7
広島	471.2	1104.9	75.6	4.7	9.0	25.8	50.2	52.6	58.5	59.6	123.0	177.7	316.1	474.9	846.6	1232.3	1972.1	3359.2	6348.0	14364.4
山口	500.1	1354.3	67.4	6.9	6.4	33.4	47.9	75.5	60.6	94.0	111.1	202.0	305.1	562.7	879.5	1299.5	2133.4	3626.0	6687.6	14604.9
徳島	510.5	1385.2	65.2	6.8	18.4	23.2	70.9	59.9	30.9	80.5	102.4	226.5	398.7	525.6	925.4	1290.1	2211.4	3659.3	6669.3	15179.1
香川	478.8	1233.9	56.8	9.6	17.5	37.9	68.2	91.5	86.7	94.5	140.3	189.7	305.1	514.7	838.6	1271.3	2147.5	3184.3	5984.9	13734.4
愛媛	516.8	1355.4	44.9	24.2	12.7	33.6	45.0	44.2	98.0	85.2	137.8	209.3	402.8	575.8	1063.9	1341.1	2089.0	3668.5	6517.5	14567.3
高知	506.3	1428.7	94.3	7.0	－	35.5	50.7	56.9	63.0	79.4	129.3	230.7	313.2	620.7	962.4	1433.6	2280.6	3562.5	5874.9	14192.7
福岡	486.6	1047.9	58.6	8.6	6.0	18.7	42.6	56.3	51.1	73.6	129.5	207.4	320.6	539.5	892.9	1307.5	2100.6	3445.4	6272.7	14474.4
佐賀	491.9	1197.0	27.3	10.1	4.7	23.0	40.2	64.0	54.2	88.0	113.3	237.8	361.8	518.2	871.9	1269.1	2155.7	3507.1	6634.5	14221.6
長崎	496.7	1265.0	63.4	6.6	9.3	24.1	49.1	45.3	91.7	115.6	161.3	227.6	329.4	525.7	972.7	1193.8	2202.6	3347.8	6286.5	14326.2
熊本	466.6	1218.8	58.0	2.4	7.0	15.9	54.3	46.3	67.4	95.2	122.0	216.9	333.6	495.2	788.8	1196.4	2001.0	3285.1	6004.5	14070.5
大分	464.9	1264.6	59.7	11.9	7.6	18.5	56.0	37.8	65.7	70.2	137.4	164.6	344.0	421.0	792.9	1197.9	2007.0	3207.3	6614.3	14054.0
宮崎	498.7	1288.4	33.3	15.5	33.9	37.7	38.6	34.8	75.3	96.1	179.6	221.8	377.8	553.8	943.4	1338.3	2074.9	3343.0	6075.6	14572.0
鹿児島	512.4	1341.6	71.9	13.1	5.1	36.1	60.9	82.1	52.7	92.4	151.8	239.6	337.3	676.8	942.4	1387.2	2176.4	3302.8	6515.4	14245.5
沖縄	498.5	858.1	62.1	11.8	9.5	36.1	50.5	61.6	63.7	119.0	157.7	252.0	439.2	637.7	1037.0	1344.8	2141.0	3189.6	5517.0	13098.2
全国	486.0	1092.6	58.3	9.4	9.4	27.2	50.3	55.6	63.7	82.4	126.2	198.3	322.4	519.0	864.3	1307.1	2131.4	3454.8	6307.1	14194.2

Ａ－２　年齢調整死亡率（全死因・男性）

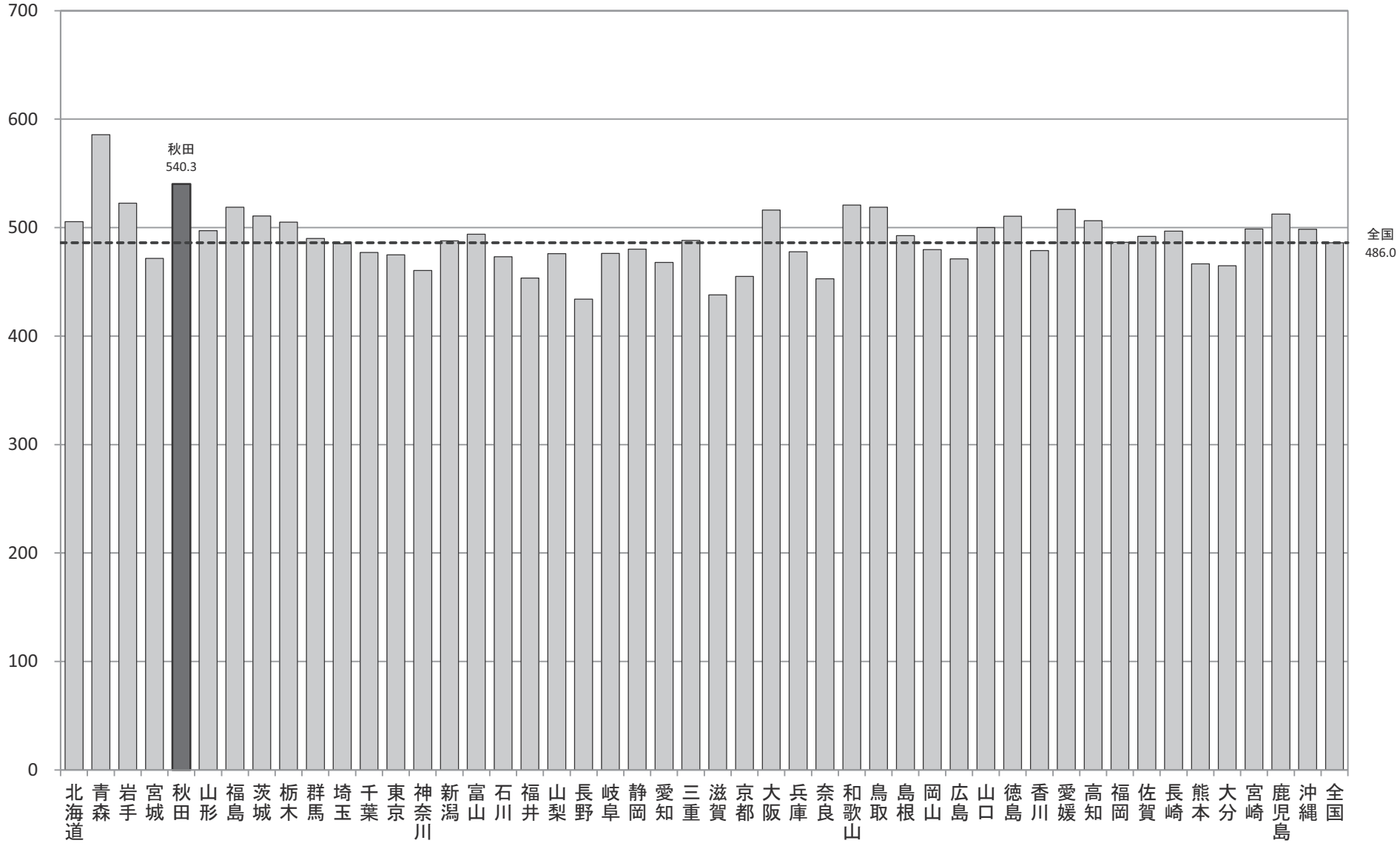

Ａ－２　年齢調整死亡率

【全死因・女性】

厚生労働省人口動態特殊報告「平成27年都道府県別年齢調整死亡率」

都道府県	年齢調整死亡率（女性）	年齢階級別死亡率(女性)																		
		総数	0-4歳	5-9歳	10-14歳	15-19歳	20-24歳	25-29歳	30-34歳	35-39歳	40-44歳	45-49歳	50-54歳	55-59歳	60-64歳	65-69歳	70-74歳	75-79歳	80-84歳	85歳以上
北海道	265.5	1033.8	52.8	10.1	7.4	13.0	28.8	32.6	37.4	53.6	80.4	124.5	213.0	292.5	433.4	579.4	973.3	1600.6	3141.3	9884.9
青森	288.4	1222.8	95.1	8.4	–	6.7	28.6	34.4	43.4	58.0	75.3	154.4	222.8	274.8	463.1	597.5	1007.6	1777.5	3655.1	10833.6
岩手	268.1	1245.4	64.4	–	10.9	14.3	29.2	34.3	53.9	67.9	81.9	119.9	206.0	262.0	398.6	562.1	896.8	1674.8	3243.1	10465.0
宮城	242.9	947.1	41.2	10.7	8.0	10.8	14.0	18.4	20.5	48.7	76.4	109.2	163.6	245.0	314.0	456.3	889.8	1577.4	3148.6	10209.3
秋田	266.4	1371.9	13.5	23.0	5.0	34.1	6.4	54.0	43.1	63.8	89.5	158.6	203.3	256.4	414.0	566.7	909.9	1580.6	3210.9	10251.8
山形	246.8	1298.3	70.8	–	–	16.2	14.7	21.2	42.8	46.7	89.8	102.4	152.1	234.0	353.7	463.4	877.6	1519.8	3093.0	10504.8
福島	275.7	1251.6	48.6	8.2	4.7	20.9	22.3	26.6	40.0	59.3	81.7	142.9	221.6	256.4	360.6	590.0	977.7	1805.6	3330.6	10969.9
茨城	273.8	1029.0	54.9	11.9	20.1	16.3	14.9	40.1	31.4	46.7	83.0	133.2	178.4	302.4	362.8	570.1	1007.4	1696.9	3347.8	11025.8
栃木	272.5	1013.9	48.6	4.9	11.3	13.7	42.7	45.9	31.7	61.3	89.1	128.1	190.2	247.7	421.1	494.4	988.1	1720.5	3451.1	10709.9
群馬	261.1	1057.7	59.1	5.0	2.2	10.9	20.0	50.5	34.8	64.4	77.2	112.8	154.2	268.1	386.0	551.8	890.4	1588.2	3305.8	10633.3
埼玉	261.7	789.1	51.3	9.5	4.5	15.9	20.3	25.4	39.1	47.4	71.3	123.8	173.3	246.2	387.1	544.6	875.0	1700.8	3301.5	10823.4
千葉	258.3	838.0	75.0	4.8	6.1	14.4	29.0	24.8	32.5	58.5	76.9	112.5	167.3	241.1	382.2	537.7	874.7	1568.0	3278.8	10637.6
東京	245.9	789.8	45.4	6.3	3.4	10.3	18.8	25.6	27.6	36.9	71.2	111.8	174.5	235.3	377.1	546.5	889.4	1570.2	3018.6	9962.7
神奈川	248.7	775.1	43.9	6.0	7.3	12.9	21.5	24.2	29.6	49.6	72.1	113.1	188.4	249.3	379.8	524.7	881.6	1536.1	3106.1	9955.3
新潟	243.5	1191.2	51.5	–	2.1	13.4	24.1	24.1	51.9	35.0	81.8	121.5	167.0	204.5	325.1	500.4	809.8	1517.8	3110.4	10354.3
富山	246.6	1142.2	54.6	14.4	21.4	26.0	25.8	41.3	43.4	41.5	45.8	108.0	203.0	239.2	299.8	454.7	886.6	1472.0	3201.2	10127.5
石川	249.8	1055.6	35.8	12.2	15.4	14.6	11.9	23.2	27.1	42.0	73.4	86.2	140.8	213.3	374.3	557.9	972.2	1640.2	3164.9	10349.4
福井	241.2	1132.0	32.9	–	5.5	16.3	19.7	29.3	35.6	56.7	67.1	96.3	126.6	205.3	343.9	521.1	853.3	1522.3	3107.0	10432.7
山梨	253.6	1126.7	27.1	–	–	4.9	16.6	34.2	40.3	60.0	86.0	120.9	196.7	152.6	456.1	526.6	949.3	1575.3	3072.1	10381.5
長野	227.7	1151.3	36.0	9.1	12.5	17.2	10.8	28.0	34.1	43.8	64.6	112.1	139.5	195.7	300.4	414.2	818.9	1332.2	3035.2	10048.3
岐阜	256.0	1031.7	67.5	–	6.4	8.2	23.2	31.7	26.0	45.4	68.7	104.6	175.6	269.4	334.5	536.2	891.8	1647.1	3272.1	10605.9
静岡	252.1	1028.3	38.3	10.3	8.6	5.0	18.6	21.8	31.5	44.6	77.8	109.5	166.5	255.4	361.7	492.7	893.5	1606.8	3224.2	10618.6
愛知	260.2	825.7	51.6	11.0	10.1	11.1	17.4	26.3	37.7	46.6	68.4	112.1	173.0	238.0	359.8	556.1	931.5	1690.6	3363.2	10637.5
三重	258.1	1075.0	38.1	2.6	7.4	14.3	16.1	27.2	43.8	55.8	63.7	117.7	160.6	213.0	346.9	568.4	929.2	1653.3	3274.6	11001.1
滋賀	240.8	871.7	67.7	3.0	5.8	8.4	26.9	25.8	25.3	57.6	59.5	89.6	126.4	234.8	313.6	475.2	910.0	1465.8	2981.5	10677.8
京都	245.4	941.3	76.3	5.9	7.3	10.9	11.1	18.3	28.0	37.6	56.2	117.9	177.8	227.6	328.6	515.7	830.7	1597.7	3170.5	10235.3
大阪	263.7	862.1	49.1	8.5	7.4	11.9	18.6	32.0	39.4	51.9	77.0	111.6	168.0	240.9	397.0	582.0	960.0	1713.4	3303.5	10508.1
兵庫	255.5	947.6	53.7	7.0	7.3	13.5	23.9	31.5	37.1	45.1	69.7	101.6	154.1	252.3	368.4	536.6	908.9	1598.5	3238.9	10660.1
奈良	243.9	956.3	48.6	7.2	16.6	17.4	18.0	31.5	34.3	50.9	66.1	109.3	172.6	220.1	313.5	458.4	766.3	1507.1	3160.3	10767.8
和歌山	268.9	1238.9	34.7	5.3	9.6	27.0	16.1	14.4	33.8	33.1	70.3	134.9	176.8	253.4	358.3	647.1	966.3	1707.3	3439.8	11098.7
鳥取	246.4	1226.4	70.7	8.4	7.7	8.0	46.5	24.2	13.4	46.6	47.7	91.2	155.4	218.6	407.6	601.6	956.9	1428.3	2927.2	10092.1
島根	236.9	1367.0	45.9	–	6.7	33.8	16.7	43.6	42.9	26.2	74.3	95.2	149.1	189.1	355.4	495.9	843.3	1332.0	2998.1	10323.7
岡山	238.4	1075.3	47.8	2.5	9.3	8.5	17.6	25.9	37.1	29.4	77.7	102.3	153.9	218.8	327.3	474.0	811.3	1494.5	3003.9	10514.7
広島	247.3	1025.2	39.4	3.3	9.5	13.8	22.7	18.0	34.4	45.3	69.8	104.9	184.9	231.6	357.8	486.8	836.7	1589.9	3191.6	10399.9
山口	264.1	1264.7	67.2	3.6	3.3	26.1	15.2	31.6	35.2	54.9	89.9	136.2	172.9	243.4	375.8	555.6	924.3	1639.4	3251.9	10674.1
徳島	258.9	1240.9	62.0	–	12.9	23.9	27.2	37.3	36.9	45.6	69.1	122.2	170.4	266.8	353.0	522.8	893.6	1614.7	3330.6	10437.3
香川	249.8	1160.6	27.5	5.0	4.6	23.3	28.1	19.1	40.3	33.3	67.5	127.9	101.7	264.8	357.1	521.7	909.1	1649.5	3177.6	10456.2
愛媛	254.2	1206.8	27.9	7.2	16.8	19.7	23.4	33.6	22.9	43.9	86.7	79.1	153.5	238.5	441.8	490.5	889.0	1733.5	3101.2	10542.3
高知	244.7	1340.6	16.1	7.4	6.6	6.4	23.3	14.0	28.2	33.3	71.8	111.5	182.8	252.2	339.1	469.6	914.6	1633.2	2892.5	10592.9
福岡	254.0	946.8	58.7	8.1	5.4	7.3	17.5	17.3	37.5	46.5	76.3	112.7	174.2	252.6	386.8	558.5	934.5	1535.4	3148.2	10266.7
佐賀	257.8	1146.6	45.6	10.6	9.9	9.6	17.0	25.6	30.8	31.7	92.7	131.0	193.2	235.7	360.9	589.3	880.5	1619.5	3244.6	10411.3
長崎	256.4	1200.6	40.7	20.8	–	15.8	11.1	20.4	40.1	48.4	108.8	130.3	186.8	254.2	339.6	549.5	849.1	1573.8	3135.8	10574.1
熊本	240.7	1115.1	34.7	12.6	12.4	24.3	15.9	18.8	53.4	55.9	69.6	120.4	164.9	231.3	321.8	515.3	860.7	1429.6	2912.2	9924.3
大分	243.7	1152.9	44.6	28.8	12.1	23.3	22.7	15.7	33.2	59.9	76.9	95.6	177.7	229.1	318.8	502.5	832.6	1500.3	3083.6	10031.2
宮崎	257.7	1171.1	47.3	12.1	7.9	3.9	9.8	24.8	37.3	50.9	83.6	102.4	202.0	279.4	398.7	552.2	801.4	1692.2	3202.6	10350.2
鹿児島	264.7	1263.6	61.0	8.4	5.4	10.6	21.9	21.5	31.0	67.3	74.1	133.3	197.1	274.6	370.5	559.6	1004.5	1627.7	3146.2	10486.5
沖縄	251.7	736.6	44.4	17.3	10.0	10.1	20.1	20.2	41.6	73.5	121.1	134.1	204.8	279.1	448.0	440.7	813.0	1522.0	2757.4	9677.4
全国	255.0	970.1	50.5	7.7	7.5	13.2	20.4	26.9	34.7	48.1	74.6	114.8	175.2	246.0	373.2	536.1	902.9	1603.9	3187.4	10407.9

Ａ－２　年齢調整死亡率（全死因・女性）

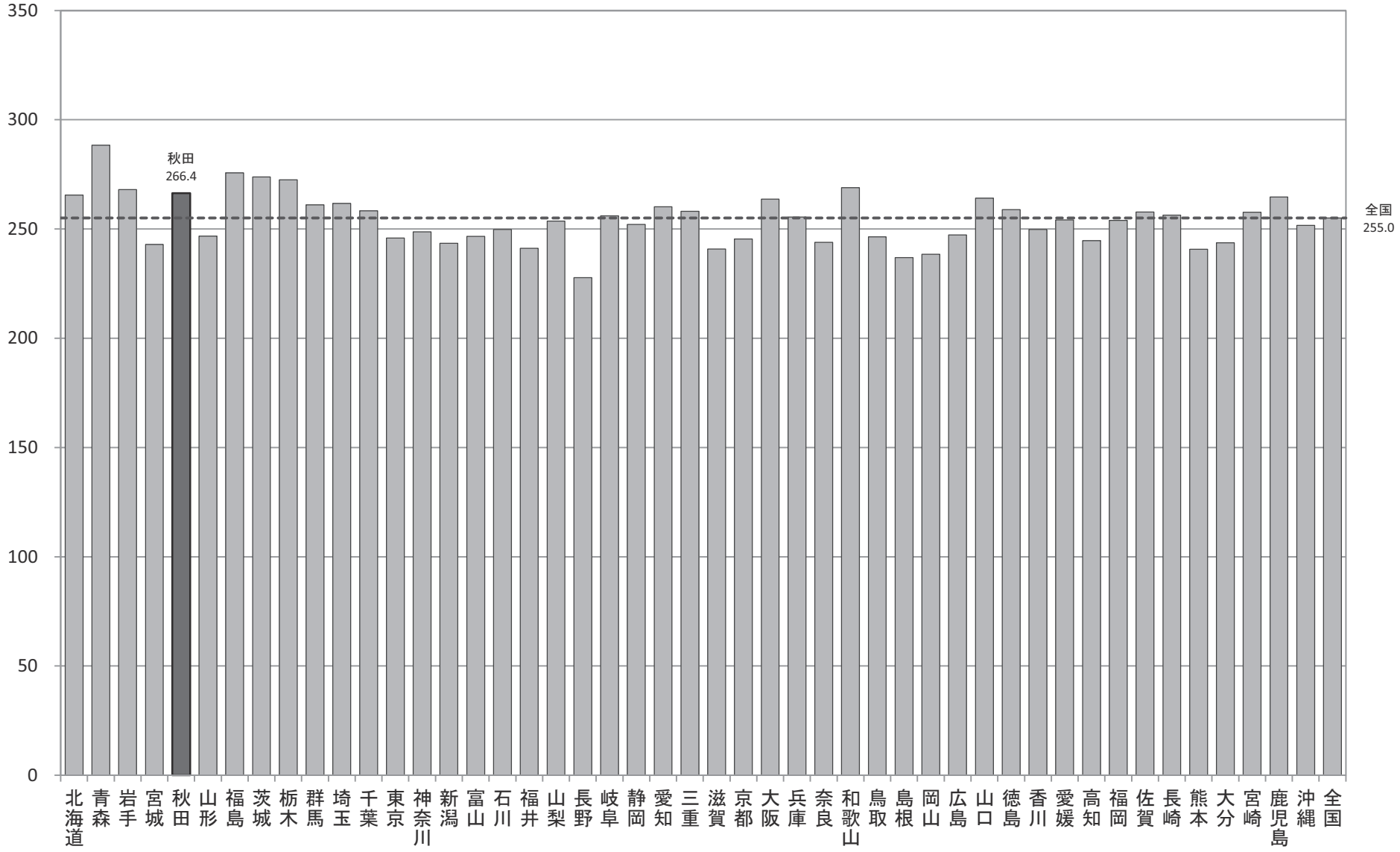

Ａ－２　年齢調整死亡率

【全がん・男性】

厚生労働省人口動態特殊報告「平成27年都道府県別年齢調整死亡率」

都道府県	年齢調整死亡率（男性）	年齢階級別死亡率(男性)																		
		総数	0-4歳	5-9歳	10-14歳	15-19歳	20-24歳	25-29歳	30-34歳	35-39歳	40-44歳	45-49歳	50-54歳	55-59歳	60-64歳	65-69歳	70-74歳	75-79歳	80-84歳	85歳以上
北海道	184.6	437.9	2.1	－	1.8	4.1	5.1	5.7	9.2	12.6	27.4	54.8	118.5	230.2	437.2	692.3	1076.9	1592.1	2133.7	3202.5
青森	201.6	476.5	－	－	－	6.4	3.8	7.3	3.0	28.6	30.1	51.5	134.9	268.6	528.7	767.1	1184.6	1648.4	2145.6	3479.5
岩手	167.3	420.2	－	7.8	－	3.3	3.9	7.1	3.0	5.1	25.4	50.5	100.6	199.9	437.1	661.2	913.9	1322.7	1990.0	3182.0
宮城	160.5	343.8	－	2.0	1.9	－	8.1	3.2	7.3	8.9	17.4	47.6	87.0	208.9	377.3	656.2	920.2	1275.6	1944.3	2949.9
秋田	185.8	501.4	－	5.4	－	4.6	11.6	－	16.5	20.2	34.9	71.8	122.0	204.7	476.4	717.1	1074.2	1443.8	2314.0	2820.5
山形	162.5	432.9	－	－	－	－	4.5	16.1	13.6	11.7	19.6	49.1	100.4	154.7	341.3	571.7	925.9	1443.2	2191.3	3119.3
福島	165.5	396.4	－	2.6	2.2	－	7.3	－	7.6	8.3	43.5	49.8	121.7	193.3	373.1	618.7	914.9	1327.5	2011.7	3193.7
茨城	172.9	374.7	－	3.2	2.9	2.8	4.5	4.1	13.2	19.7	22.8	49.4	111.2	237.8	422.5	647.4	949.7	1403.5	2056.7	3061.9
栃木	163.5	345.9	－	2.3	－	4.3	2.4	7.7	9.9	16.0	14.0	53.8	125.8	200.3	334.2	564.0	1020.4	1308.0	1989.0	3152.0
群馬	161.9	373.8	5.4	－	4.3	8.3	2.3	4.3	5.7	11.0	17.0	47.8	111.9	195.9	335.8	574.2	1009.7	1282.2	2018.1	3150.9
埼玉	164.6	326.4	2.1	2.6	1.2	3.3	3.7	3.7	5.6	13.8	24.7	45.5	99.7	205.4	370.2	619.7	1012.4	1297.1	2063.3	2936.7
千葉	159.3	330.7	－	3.1	2.2	3.3	3.9	4.4	9.8	9.9	27.1	47.1	89.6	207.8	375.2	613.8	894.6	1263.2	1982.1	2931.2
東京	163.0	303.7	1.1	3.6	2.0	3.2	3.2	2.4	5.1	9.9	23.5	43.5	92.2	196.2	381.3	638.9	976.2	1340.7	1993.1	2905.2
神奈川	159.4	310.7	1.6	2.6	3.0	2.7	1.6	3.2	5.3	9.1	20.9	41.6	84.3	184.4	375.5	611.1	965.5	1353.4	1955.9	2879.8
新潟	168.5	417.0	2.3	－	－	3.7	4.1	9.4	9.8	15.1	31.1	41.1	107.0	217.8	374.7	598.5	944.4	1412.7	2175.0	3059.0
富山	170.2	411.3	－	－	4.1	8.1	9.4	4.2	10.9	14.7	40.5	60.6	88.8	180.5	392.6	606.9	1022.9	1470.8	2017.1	2991.4
石川	163.0	360.2	－	－	14.7	3.3	10.2	7.2	3.3	16.2	20.1	40.3	96.6	187.6	385.5	629.6	950.6	1365.6	1822.6	3105.2
福井	150.5	366.6	－	－	－	－	－	32.5	9.8	4.1	7.1	33.4	90.4	218.9	306.4	582.1	763.1	1287.6	1981.0	2925.0
山梨	152.9	364.2	－	5.8	－	－	5.2	31.5	－	28.7	23.4	56.0	80.0	206.3	302.0	568.8	933.6	1160.5	1747.2	2932.0
長野	132.4	351.9	2.5	－	4.0	－	5.1	2.2	1.9	16.9	16.8	33.2	90.9	146.6	289.5	430.2	804.2	1061.5	1732.1	2761.7
岐阜	160.8	374.9	5.0	4.4	－	2.0	4.6	4.3	11.4	12.8	21.2	39.8	91.2	220.6	350.9	624.9	943.9	1327.9	1922.8	2881.5
静岡	158.0	361.3	5.4	2.5	1.2	1.2	2.7	6.6	12.5	10.9	29.6	33.1	94.1	206.5	373.5	552.1	875.0	1348.9	2018.6	2863.7
愛知	159.4	309.3	3.0	2.3	2.2	2.1	2.0	4.2	4.2	12.5	22.5	44.8	78.2	186.5	355.6	613.6	927.2	1346.4	2012.7	3040.3
三重	160.7	372.5	2.8	2.5	－	2.3	2.6	2.3	8.2	12.4	14.5	41.5	101.4	198.4	378.9	637.5	958.9	1310.0	1906.5	2898.8
滋賀	149.1	303.4	3.1	－	－	2.6	5.4	2.6	4.8	12.5	21.5	47.2	72.9	167.7	337.7	523.4	903.5	1172.8	1940.4	3088.9
京都	159.5	357.0	－	1.9	－	1.5	－	9.1	10.2	8.6	25.7	40.0	77.9	176.4	390.3	613.4	922.1	1305.6	2014.9	3064.9
大阪	181.3	376.1	2.9	2.2	1.0	3.2	3.6	2.7	6.5	12.7	22.8	49.6	111.9	219.6	437.5	699.6	1087.2	1474.1	2206.4	3186.4
兵庫	167.3	372.1	1.8	5.0	0.8	1.5	2.5	6.2	13.0	8.8	23.2	48.1	96.2	198.5	360.6	656.8	970.1	1370.3	2123.7	3099.1
奈良	160.0	379.7	7.8	3.5	3.1	－	3.1	－	6.1	15.6	20.8	65.0	109.3	206.0	325.4	617.1	844.4	1242.1	2060.3	3194.8
和歌山	176.2	446.7	－	－	－	－	10.5	4.8	4.4	22.4	21.0	64.8	89.7	203.3	463.2	645.7	1051.6	1371.1	2159.6	3199.5
鳥取	185.8	435.5	－	15.9	7.5	－	8.4	15.4	－	16.8	31.0	67.2	166.5	284.0	421.5	766.6	966.5	1316.9	2212.9	2920.7
島根	172.6	464.3	－	－	－	－	15.3	－	－	9.8	17.7	41.1	110.5	220.9	460.1	646.4	1011.9	1389.9	2019.1	3191.7
岡山	156.7	364.7	2.5	2.3	－	6.1	－	6.4	1.9	15.2	28.2	65.6	87.0	211.3	355.0	590.5	887.9	1262.1	1845.6	2877.7
広島	158.0	357.3	－	－	3.0	1.4	1.5	2.8	6.4	12.1	26.4	39.0	87.7	174.2	358.3	608.8	922.3	1305.9	2032.9	3024.5
山口	167.0	431.8	－	－	－	－	3.4	9.8	5.8	12.4	39.1	37.4	78.2	222.2	375.5	624.4	1024.8	1365.6	2044.7	3038.6
徳島	160.1	414.1	－	－	6.1	－	6.4	－	－	13.4	15.7	58.9	113.3	168.4	370.2	608.0	954.8	1285.7	2005.5	2963.7
香川	159.6	386.5	－	4.8	－	8.4	－	13.7	15.8	13.0	41.3	39.9	－	99.3	207.2	374.0	591.2	979.6	1219.6	1804.3	2781.1
愛媛	169.0	418.4	－	－	6.3	3.1	3.7	－	11.5	7.3	35.5	46.8	140.0	216.8	466.8	626.5	892.1	1296.7	1944.3	3058.5
高知	172.7	457.2	－	－	－	5.9	7.2	7.1	11.4	14.0	20.2	34.4	98.2	237.7	445.4	710.4	999.1	1433.0	1897.9	2871.5
福岡	175.0	364.3	1.8	0.9	1.7	2.3	4.0	5.6	5.4	14.5	34.1	53.6	105.7	210.1	431.4	644.0	1009.8	1386.5	2081.8	3361.0
佐賀	172.9	395.8	－	－	4.7	－	5.7	10.7	9.0	28.0	18.9	38.2	127.4	195.3	396.0	621.5	1053.7	1422.1	2045.7	3177.6
長崎	172.8	425.2	－	－	－	－	3.8	13.9	3.0	21.0	43.8	58.2	89.6	200.7	435.2	583.8	1029.4	1328.4	2140.2	3336.0
熊本	154.5	375.3	2.5	2.4	2.3	4.6	8.1	2.4	12.6	11.4	21.5	58.8	86.8	185.5	358.6	561.2	882.5	1271.7	1910.2	2810.5
大分	151.0	384.1	4.3	－	－	3.7	12.9	－	6.6	14.0	25.9	36.6	79.9	166.2	361.2	549.4	924.2	1172.0	2011.5	2742.4
宮崎	165.1	401.9	－	3.9	3.8	3.8	4.8	8.7	10.8	15.5	31.9	60.5	118.6	234.2	392.5	626.1	842.7	1310.8	1868.3	3027.1
鹿児島	161.4	398.3	－	2.6	－	7.7	6.8	8.8	12.0	6.4	20.5	56.0	108.4	260.6	387.3	609.4	858.0	1247.0	1876.4	2848.3
沖縄	153.0	262.1	－	2.4	2.4	4.8	－	2.6	－	23.0	39.4	34.8	141.2	192.4	422.4	512.1	833.4	1122.8	1772.9	2928.2
全国	165.3	359.7	1.7	2.3	1.8	2.8	3.7	4.8	7.1	12.4	24.9	46.6	98.5	203.3	386.9	624.9	966.0	1347.5	2022.6	3022.3

Ａ－２　年齢調整死亡率（全がん・男性）

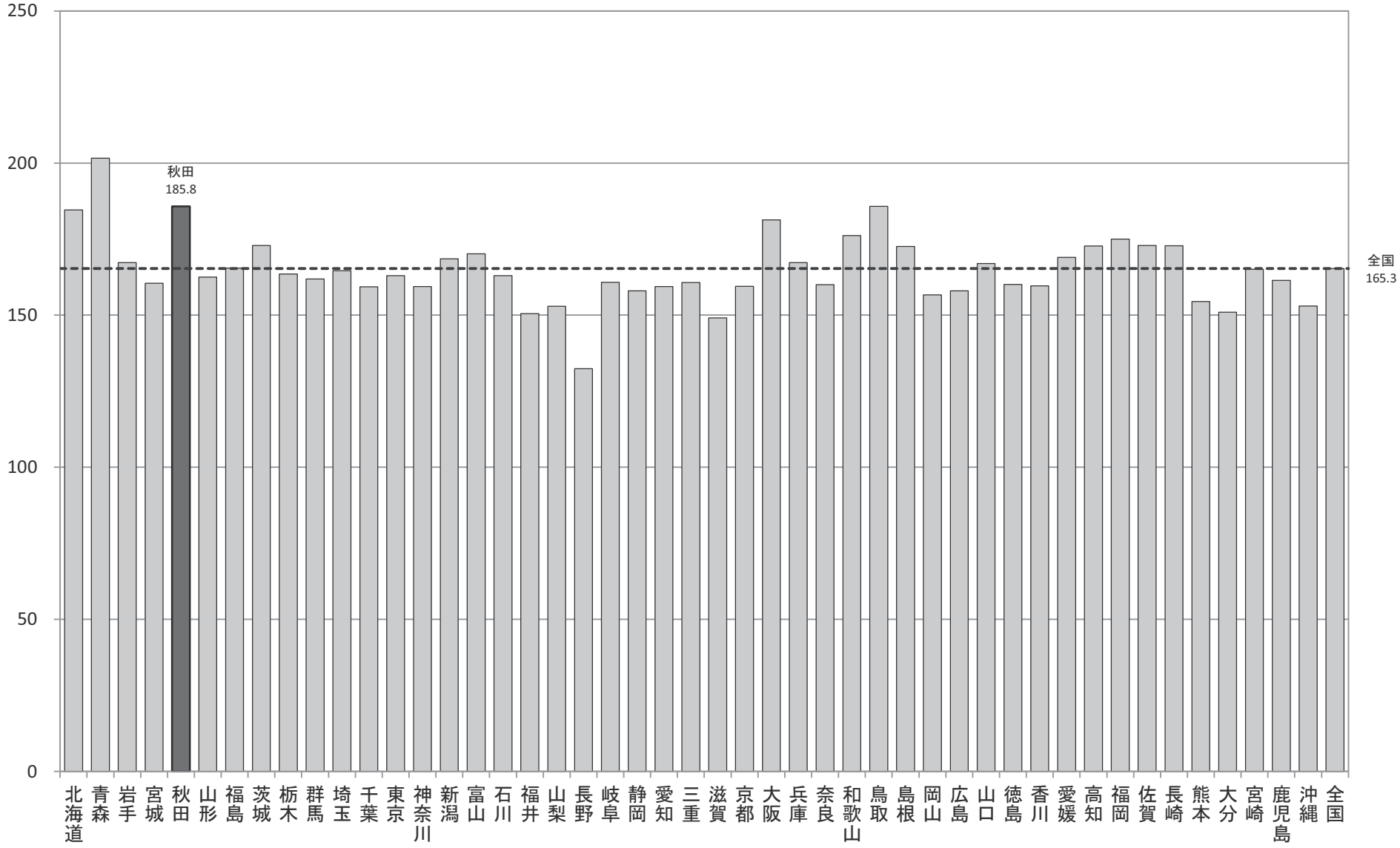

Ａ－２　年齢調整死亡率
【全がん・女性】

厚生労働省人口動態特殊報告「平成27年都道府県別年齢調整死亡率」

都道府県	年齢調整死亡率（女性）	年齢階級別死亡率(女性)																		
		総数	0-4歳	5-9歳	10-14歳	15-19歳	20-24歳	25-29歳	30-34歳	35-39歳	40-44歳	45-49歳	50-54歳	55-59歳	60-64歳	65-69歳	70-74歳	75-79歳	80-84歳	85歳以上
北海道	99.5	283.4	2.2	4.1	3.7	5.2	1.7	4.9	7.6	24.7	36.9	64.5	125.9	168.4	244.5	319.9	460.5	620.3	965.3	1586.2
青森	103.0	305.5	−	−	−	−	12.3	11.5	12.4	23.7	36.5	88.9	139.5	156.1	279.7	314.3	445.0	611.9	1002.6	1553.0
岩手	90.3	276.1	−	−	3.6	−	−	7.6	19.0	27.2	32.3	75.6	96.8	157.2	234.0	303.4	389.9	581.8	794.9	1338.4
宮城	84.5	226.0	2.3	−	2.0	−	1.8	6.7	2.9	18.4	32.7	55.3	99.3	144.4	176.6	257.5	465.7	546.7	855.4	1359.9
秋田	97.7	325.7	−	−	−	14.6	−	10.8	17.2	31.9	38.3	97.8	122.6	154.4	233.7	297.4	422.9	583.2	899.0	1435.8
山形	81.8	288.7	5.1	−	−	4.0	−	4.2	25.0	9.3	43.5	43.4	74.6	123.4	187.0	228.3	416.3	531.9	879.8	1520.6
福島	89.9	266.5	−	−	2.4	7.0	2.8	9.7	21.1	27.8	36.7	73.2	106.7	147.8	196.2	273.8	396.2	607.7	813.2	1384.3
茨城	90.6	239.4	−	1.7	7.7	3.0	5.0	10.8	13.1	19.4	35.7	60.6	98.5	172.8	200.8	295.7	409.4	555.1	870.0	1471.0
栃木	85.1	220.1	2.7	2.5	−	−	10.1	10.9	9.3	22.6	42.4	55.1	94.3	159.2	215.3	233.7	377.0	547.4	808.7	1330.8
群馬	84.4	239.1	2.8	−	2.2	−	2.5	9.6	10.2	32.2	35.1	42.9	83.9	154.6	208.0	253.6	384.9	515.1	878.6	1433.9
埼玉	87.4	199.4	4.4	1.4	−	2.9	2.8	5.6	10.9	16.2	35.5	67.8	92.6	139.1	218.7	298.4	384.6	596.3	834.3	1339.3
千葉	85.1	206.1	0.9	0.8	3.0	2.2	2.8	6.7	11.6	18.0	40.3	51.4	89.0	142.9	205.1	289.8	386.4	559.4	820.1	1361.2
東京	88.9	208.2	2.0	0.8	0.4	0.7	1.7	3.7	7.8	16.7	32.7	57.5	100.1	142.6	229.9	310.0	408.7	598.8	841.8	1458.0
神奈川	89.6	206.0	0.6	1.6	1.0	1.4	1.3	4.8	10.6	17.9	31.2	63.0	111.5	155.5	226.8	285.7	420.7	566.6	867.7	1391.1
新潟	83.0	266.5	2.5	−	−	1.9	8.8	4.0	24.2	14.6	35.1	61.5	90.7	123.3	180.1	255.5	366.6	566.2	846.8	1429.8
富山	84.4	269.0	−	14.4	4.3	−	−	9.2	11.8	12.8	22.9	60.0	133.2	132.2	176.2	212.9	368.8	558.1	946.0	1472.4
石川	87.6	251.8	−	−	−	−	4.0	7.7	10.2	22.4	27.5	43.1	91.9	132.6	211.3	314.2	444.0	603.5	841.2	1446.3
福井	86.6	265.9	6.6	−	−	−	−	5.9	20.4	26.2	29.8	67.0	77.6	116.7	211.3	289.1	390.7	571.4	901.7	1481.1
山梨	86.1	251.3	−	−	−	−	−	11.4	5.0	25.7	43.0	76.9	113.5	72.5	250.0	257.2	419.9	560.2	788.8	1369.1
長野	76.6	250.8	2.6	−	6.2	2.1	−	7.0	6.0	14.6	24.7	53.0	74.5	135.7	168.3	220.3	367.4	521.3	844.1	1340.5
岐阜	86.7	237.3	2.6	−	4.2	−	−	2.3	10.0	23.6	37.1	49.2	104.4	172.6	202.4	252.5	399.9	575.6	884.0	1322.1
静岡	81.3	221.5	1.4	2.6	1.2	−	−	6.1	12.6	19.1	33.2	54.8	88.1	163.4	195.2	254.7	379.3	517.3	750.1	1259.8
愛知	89.4	207.6	0.6	1.2	2.4	1.7	0.6	7.4	18.4	20.4	29.6	57.2	97.9	145.3	211.7	304.4	412.2	609.9	866.9	1412.5
三重	81.1	227.8	2.9	−	−	−	−	−	15.3	14.9	28.8	61.4	76.8	142.0	195.9	302.0	374.6	528.1	760.0	1308.2
滋賀	82.9	215.9	−	−	5.8	−	−	2.9	7.6	32.0	31.6	48.1	51.5	134.5	205.4	252.0	431.6	541.6	821.4	1636.2
京都	85.1	238.5	−	2.0	−	−	−	1.5	9.8	9.7	23.1	48.1	92.1	126.3	186.9	288.1	432.5	635.8	946.7	1453.0
大阪	93.0	229.4	1.2	2.8	2.7	2.8	2.7	6.5	11.4	17.5	36.3	56.4	93.0	141.9	234.8	317.6	450.1	628.7	915.0	1489.9
兵庫	88.7	236.0	2.8	1.7	3.3	2.3	4.0	3.8	8.0	18.0	33.0	53.9	91.9	153.5	206.3	289.0	415.7	600.4	904.3	1478.9
奈良	82.3	226.3	−	−	−	2.9	3.0	−	5.7	19.4	29.1	63.0	103.1	133.4	193.7	248.1	338.6	599.3	854.0	1400.0
和歌山	86.7	273.6	−	5.3	−	9.0	−	−	4.2	7.4	32.2	69.0	86.9	139.4	198.7	323.6	378.2	577.7	928.8	1433.1
鳥取	87.1	288.8	−	8.4	−	8.0	−	−	13.4	17.5	26.5	30.4	92.1	135.3	238.2	324.3	421.0	527.7	888.6	1491.6
島根	79.7	277.2	−	−	−	6.8	−	14.5	18.4	26.2	27.8	47.6	79.5	117.1	197.0	242.9	425.9	464.4	819.6	1256.9
岡山	75.2	228.4	−	−	−	−	−	4.3	9.8	10.4	28.8	61.4	90.5	118.1	157.4	248.3	339.4	493.3	789.3	1362.9
広島	82.1	233.7	3.4	−	4.8	1.5	−	4.5	9.3	17.0	27.0	47.0	103.8	120.6	207.6	268.7	357.6	543.7	892.1	1380.4
山口	91.7	293.1	4.0	−	−	13.1	3.8	3.5	8.8	20.0	43.9	58.7	103.8	160.0	218.0	304.6	406.0	590.5	841.0	1498.3
徳島	78.1	255.8	−	−	−	6.0	−	−	15.8	9.1	30.7	61.1	68.2	137.3	176.5	258.4	351.9	549.5	810.0	1315.0
香川	79.1	242.2	−	−	−	−	5.6	−	12.1	16.6	33.7	53.8	49.1	137.3	206.9	278.3	371.6	588.6	706.9	1289.3
愛媛	80.8	258.5	−	−	6.7	3.3	3.9	16.8	8.6	7.3	28.9	32.6	75.6	143.1	225.5	232.3	385.1	576.3	794.1	1361.7
高知	83.8	292.2	−	−	−	−	7.8	14.0	11.3	4.8	35.9	46.5	93.6	142.9	207.0	242.3	398.3	611.4	782.8	1438.5
福岡	93.7	250.6	1.9	0.9	1.8	0.8	3.2	3.8	12.3	19.8	35.8	60.0	101.2	161.9	233.4	302.5	426.2	604.9	897.3	1650.8
佐賀	87.5	262.5	−	5.3	−	−	−	5.1	13.2	15.8	33.4	63.5	115.9	137.2	201.9	283.9	353.0	591.9	932.0	1454.4
長崎	91.0	285.8	−	3.5	−	−	−	3.4	11.5	12.7	64.4	65.2	103.5	155.8	191.0	302.4	418.0	537.4	905.0	1554.4
熊本	81.0	248.6	−	2.5	5.0	2.4	2.6	14.1	6.2	26.1	27.8	55.6	92.2	132.9	155.1	274.0	389.5	498.4	836.2	1341.9
大分	80.3	253.8	−	−	4.0	7.8	4.5	3.9	3.3	20.0	20.5	55.0	94.6	123.6	186.0	272.0	374.4	525.2	877.7	1262.5
宮崎	86.1	264.4	−	−	3.9	−	4.9	−	17.0	21.0	50.1	37.2	106.8	151.2	233.0	260.0	316.6	597.1	826.7	1453.8
鹿児島	85.6	264.8	−	2.8	−	5.3	3.1	5.4	6.7	30.6	44.8	63.6	114.8	152.4	188.3	249.9	386.1	492.2	826.8	1383.6
沖縄	86.2	178.4	−	7.4	5.0	2.5	2.9	2.5	21.9	26.6	49.2	80.0	104.7	142.9	220.9	231.7	343.6	486.9	814.7	1344.3
全国	87.7	234.6	1.5	1.5	2.0	2.1	2.2	5.5	11.2	18.9	34.1	58.4	97.8	145.9	212.3	285.8	405.1	577.1	861.9	1426.9

Ａ－２　年齢調整死亡率（全がん・女性）

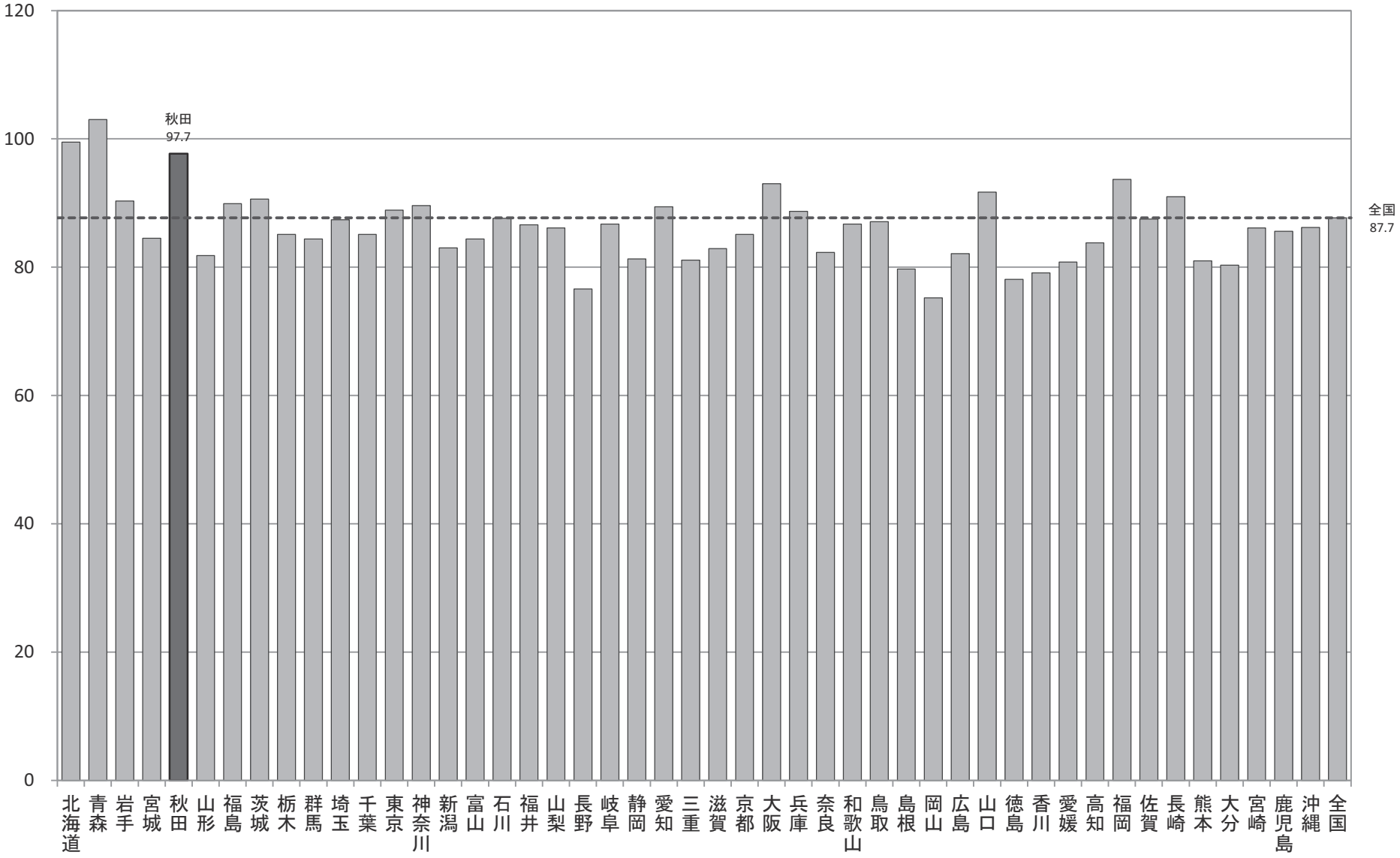

Ａ－２　年齢調整死亡率
【肺がん・男性】

厚生労働省人口動態特殊報告「平成27年都道府県別年齢調整死亡率」

都道府県	年齢調整死亡率（男性）	年齢階級別死亡率(男性)																		
		総数	0-4歳	5-9歳	10-14歳	15-19歳	20-24歳	25-29歳	30-34歳	35-39歳	40-44歳	45-49歳	50-54歳	55-59歳	60-64歳	65-69歳	70-74歳	75-79歳	80-84歳	85歳以上
北海道	47.8	115.1	-	-	-	-	-	-	-	0.6	5.7	11.8	22.3	62.7	113.4	187.7	306.2	420.6	572.4	806.2
青森	45.4	112.2	-	-	-	-	-	-	-	2.6	6.9	7.4	16.6	45.1	101.0	188.4	308.4	396.1	578.8	793.9
岩手	39.3	101.0	-	-	-	-	-	-	-	-	4.6	5.0	19.2	47.2	95.4	174.4	243.9	312.5	455.3	786.4
宮城	40.1	87.8	-	-	-	-	-	-	-	1.3	5.8	14.5	21.7	45.0	83.2	170.9	227.6	332.7	491.4	825.0
秋田	39.3	111.2	-	-	-	4.6	-	-	-	6.7	9.5	3.4	25.0	24.6	98.6	165.5	205.6	360.1	532.3	661.2
山形	37.3	105.0	-	-	-	-	-	-	3.4	-	2.8	6.1	17.2	25.8	76.3	141.2	225.1	333.0	545.7	835.0
福島	38.3	94.3	-	-	-	-	-	-	-	1.7	7.5	5.0	23.4	34.1	84.7	143.5	232.9	358.4	498.0	733.2
茨城	39.6	87.4	-	-	-	-	-	-	1.2	-	5.3	13.1	26.4	47.6	91.3	148.1	241.6	347.5	470.1	708.2
栃木	36.4	79.4	-	-	-	-	-	-	-	1.5	5.1	4.5	29.0	35.7	53.9	148.1	256.9	286.9	495.5	720.2
群馬	37.7	87.9	-	-	-	-	-	-	-	3.1	2.6	14.9	19.7	35.2	87.5	153.5	241.0	299.7	492.1	684.0
埼玉	38.6	78.1	-	-	-	-	-	0.5	0.9	1.6	4.4	7.2	18.6	41.1	90.6	148.9	250.0	330.8	517.6	659.5
千葉	36.0	77.0	-	-	-	-	-	0.6	0.5	0.9	3.4	11.1	17.4	38.4	67.0	153.6	241.9	304.0	432.2	692.1
東京	37.0	70.4	-	-	-	-	0.3	-	0.2	1.3	3.8	7.1	17.2	32.1	88.8	157.3	242.7	312.9	477.7	661.2
神奈川	37.0	73.0	-	-	-	-	-	-	-	0.9	3.0	8.3	19.6	40.5	81.7	139.8	250.1	333.2	463.2	646.2
新潟	39.0	99.7	-	-	-	-	-	-	-	2.8	5.0	9.6	16.9	35.8	90.2	152.3	259.4	302.2	528.7	759.8
富山	38.1	96.8	-	-	-	-	-	-	-	2.9	4.8	11.5	19.0	38.7	77.4	160.5	216.6	308.8	521.4	785.2
石川	41.9	94.0	-	-	-	-	-	-	3.3	-	4.5	5.4	17.6	44.7	109.8	177.7	272.9	367.5	462.6	752.1
福井	36.3	91.1	-	-	-	-	-	5.4	-	4.1	-	-	20.5	36.5	76.6	140.6	209.7	346.4	462.0	758.3
山梨	33.4	85.0	-	-	-	-	-	-	-	4.1	3.3	-	14.5	33.8	70.5	104.3	248.7	288.8	438.5	725.2
長野	29.3	78.6	-	-	-	-	-	-	-	1.5	2.6	2.9	16.9	33.1	57.6	109.1	214.5	221.7	414.0	558.2
岐阜	37.8	90.5	-	-	-	-	-	-	-	-	2.7	10.7	16.3	49.2	88.1	142.1	235.2	332.0	474.2	709.1
静岡	36.2	84.3	-	-	-	-	-	-	1.9	2.5	3.5	5.5	17.1	45.7	91.0	142.8	196.3	315.2	501.0	636.8
愛知	39.9	78.4	-	-	-	-	-	-	-	1.9	2.8	7.6	20.6	40.5	89.6	160.7	256.6	353.4	528.9	695.4
三重	41.6	97.1	-	-	-	-	-	-	-	3.5	7.2	11.6	22.7	35.6	91.3	175.8	284.0	354.1	530.6	642.3
滋賀	39.2	80.6	-	-	-	-	-	-	-	4.2	7.2	4.3	11.8	45.1	87.8	163.8	262.3	304.1	490.1	788.6
京都	39.7	91.6	-	-	-	-	-	-	-	-	6.2	8.2	21.1	29.2	90.4	160.4	252.5	340.7	522.9	801.4
大阪	45.6	96.6	-	0.5	-	-	-	-	0.4	1.1	5.1	10.4	21.3	54.4	104.2	169.5	308.8	380.3	587.3	815.3
兵庫	40.0	91.1	-	-	-	-	-	-	0.7	1.2	3.8	13.9	24.9	33.5	79.4	168.2	248.5	328.2	558.2	740.4
奈良	39.8	95.2	-	-	-	-	-	-	-	5.2	2.1	25.5	22.3	41.7	84.1	154.7	221.9	333.6	486.3	789.5
和歌山	42.0	111.8	-	-	-	-	-	-	-	-	-	6.8	6.9	67.8	96.3	151.0	290.1	346.9	530.2	871.9
鳥取	40.7	99.4	-	-	-	-	-	-	-	-	10.3	12.2	41.6	42.9	92.6	160.5	243.2	269.7	584.3	684.0
島根	39.5	109.7	-	-	-	-	-	-	-	-	-	-	20.1	48.6	98.1	176.9	287.0	267.3	508.1	735.9
岡山	38.1	91.5	-	-	-	-	-	-	-	-	4.2	8.6	20.4	66.8	83.5	135.7	217.2	295.0	504.2	779.4
広島	39.5	89.1	-	-	-	-	-	-	-	1.1	2.7	11.9	18.0	47.9	93.1	156.6	256.1	336.7	487.4	694.6
山口	38.0	99.3	-	-	-	-	-	-	-	2.5	6.2	7.5	13.0	41.1	87.0	172.1	265.3	290.5	468.7	639.7
徳島	37.8	104.0	-	-	-	-	-	-	-	-	3.9	-	22.7	45.2	75.4	132.7	256.7	291.2	499.7	910.6
香川	37.7	94.7	-	-	-	-	-	-	-	-	13.8	3.3	28.4	40.1	64.3	129.8	278.9	323.8	467.6	683.8
愛媛	41.4	106.2	-	-	-	-	-	-	-	-	2.1	7.4	34.4	49.0	120.2	160.2	223.0	341.9	473.4	832.0
高知	39.5	108.2	-	-	-	-	-	-	-	-	-	4.9	9.4	57.2	90.6	181.6	259.9	359.7	469.5	635.5
福岡	38.8	82.9	-	-	-	-	-	-	0.7	1.2	7.6	10.2	18.0	32.3	94.6	148.0	247.5	327.8	485.3	770.9
佐賀	38.0	89.1	-	-	-	-	-	-	-	-	-	-	57.6	37.6	73.5	130.2	241.7	317.3	483.0	759.9
長崎	43.5	111.4	-	-	-	-	-	-	-	-	4.6	10.1	24.2	48.0	98.6	157.2	276.7	332.9	603.0	916.3
熊本	36.8	92.3	-	-	-	-	-	-	-	-	3.6	4.1	11.6	42.0	97.7	148.2	227.2	331.0	475.3	659.2
大分	36.6	96.3	-	-	-	-	-	-	-	-	2.6	6.1	21.5	41.6	68.0	150.8	233.3	297.6	544.1	678.7
宮崎	35.8	90.6	-	-	-	-	-	-	-	-	2.9	10.1	25.0	49.6	89.9	146.6	188.0	283.1	433.0	717.0
鹿児島	36.7	93.1	-	-	-	-	-	-	-	-	4.1	15.7	14.3	54.2	77.1	137.9	251.1	294.8	427.4	682.2
沖縄	36.6	66.4	-	-	-	-	-	-	-	6.3	1.9	6.5	15.7	25.9	76.1	131.7	222.2	326.3	512.1	865.9
全国	39.2	87.2	-	-	-	-	-	0.1	0.3	1.4	4.2	8.8	20.0	41.7	88.2	155.4	252.1	331.7	503.4	723.8

Ａ－２　年齢調整死亡率（肺がん・男性）

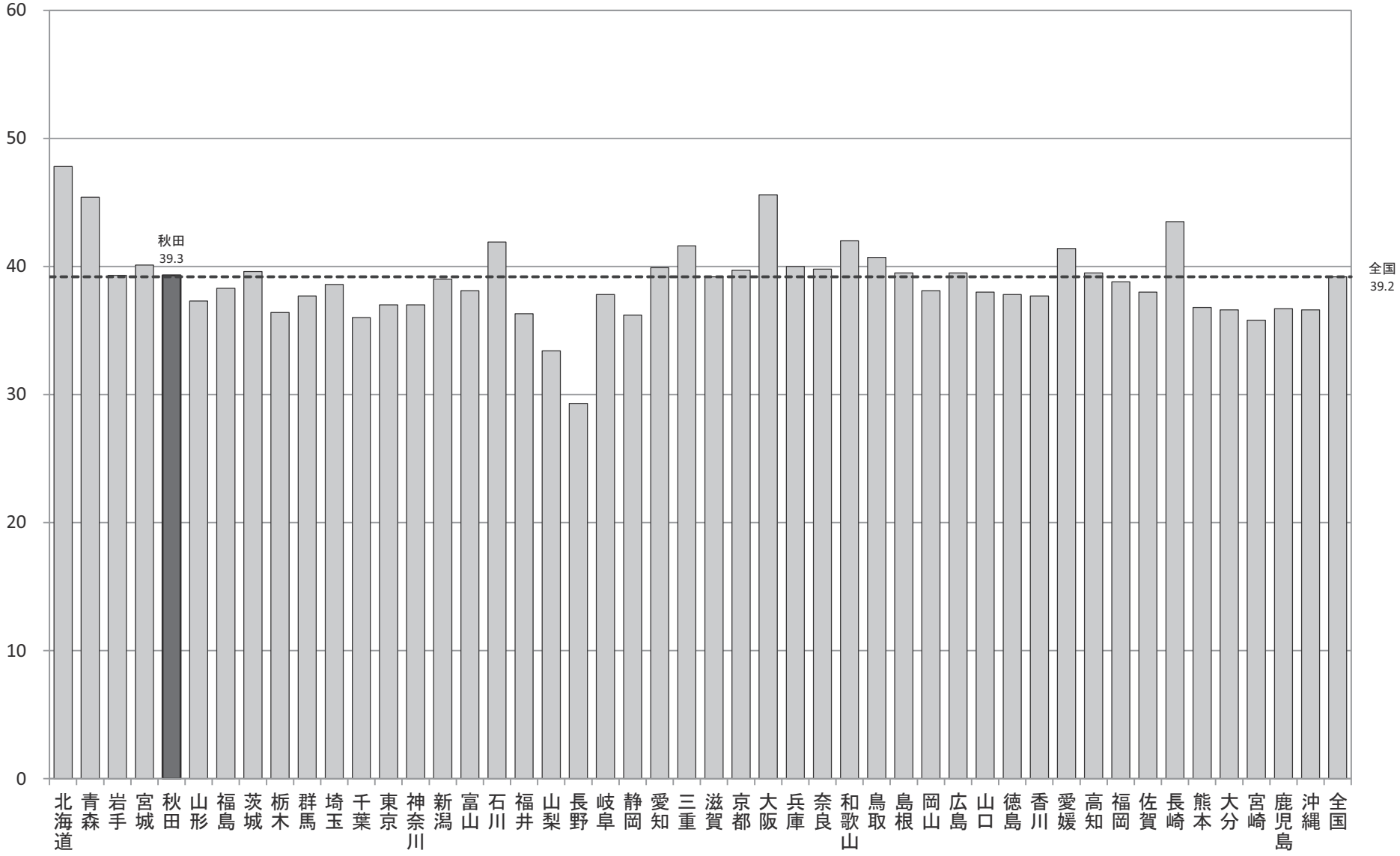

Ａ－２　年齢調整死亡率
【肺がん・女性】

厚生労働省人口動態特殊報告「平成27年都道府県別年齢調整死亡率」

都道府県	年齢調整死亡率（女性）	年齢階級別死亡率(女性)																		
		総数	0-4歳	5-9歳	10-14歳	15-19歳	20-24歳	25-29歳	30-34歳	35-39歳	40-44歳	45-49歳	50-54歳	55-59歳	60-64歳	65-69歳	70-74歳	75-79歳	80-84歳	85歳以上
北海道	14.4	44.5	−	−	−	−	−	−	−	0.6	1.5	3.9	8.3	23.5	38.6	58.7	90.9	104.1	169.5	226.7
青森	12.8	39.3	−	−	−	−	4.1	−	−	2.6	−	4.7	18.0	6.2	38.1	60.4	66.3	91.6	132.9	171.8
岩手	8.8	30.7	−	−	−	−	−	−	−	−	−	5.2	5.0	13.7	21.8	29.2	55.0	75.3	107.3	140.2
宮城	10.0	28.9	−	−	−	−	−	−	−	1.3	2.4	2.8	9.8	14.6	13.9	35.6	65.3	88.0	120.0	167.1
秋田	10.5	41.2	−	−	−	−	−	−	−	−	3.2	10.1	3.0	13.1	26.7	40.9	50.8	85.8	118.6	191.8
山形	8.9	36.8	−	−	−	−	−	−	−	−	−	6.2	5.7	10.3	22.5	34.2	45.0	54.3	126.5	209.9
福島	12.1	38.3	−	−	−	−	−	−	2.1	1.9	−	5.4	6.7	18.1	30.5	43.8	85.0	91.1	126.8	180.1
茨城	10.2	30.7	−	−	−	−	−	3.1	−	−	1.9	2.2	4.6	15.5	19.3	39.1	65.0	80.6	111.7	202.1
栃木	9.7	26.6	−	−	−	−	−	−	−	−	1.4	1.6	8.6	17.7	28.6	25.7	64.0	88.2	93.4	145.8
群馬	10.8	31.9	−	−	−	−	−	−	−	3.4	2.8	3.2	6.9	17.2	29.9	38.5	71.1	67.2	104.2	188.9
埼玉	10.9	27.7	−	−	−	−	−	0.6	1.0	1.7	2.1	4.7	5.0	9.5	27.4	42.2	61.5	97.4	125.0	192.8
千葉	11.5	30.2	−	−	−	−	0.7	−	−	0.5	3.7	4.2	5.4	16.1	28.0	43.8	67.9	95.5	125.6	194.2
東京	11.9	30.2	−	−	−	−	−	−	0.9	0.8	1.6	3.4	7.3	14.0	30.2	48.5	66.5	99.3	153.7	194.0
神奈川	10.9	28.0	−	−	−	−	−	−	0.4	2.0	2.7	2.1	7.3	16.5	25.0	43.6	61.6	77.0	136.2	201.2
新潟	8.9	31.7	−	−	−	−	−	−	−	−	1.3	7.1	7.2	12.2	15.9	32.9	44.3	71.0	116.1	170.1
富山	8.4	34.1	−	−	−	−	−	−	−	−	−	3.0	3.2	12.6	15.8	37.2	18.3	70.5	157.1	205.8
石川	11.3	33.5	−	−	−	−	−	−	−	2.8	2.3	2.7	5.7	20.2	30.6	44.3	65.7	89.9	100.0	192.1
福井	9.6	36.3	−	−	−	−	−	−	−	−	3.7	−	−	12.1	17.9	35.0	55.8	111.6	98.1	235.4
山梨	9.7	29.8	−	−	−	−	−	−	−	−	−	7.3	3.8	7.6	40.5	30.6	80.3	59.0	87.6	151.7
長野	8.3	30.0	−	−	−	−	−	−	−	−	1.4	6.1	6.3	11.0	13.9	27.5	47.7	67.6	110.2	160.9
岐阜	9.3	29.8	−	−	−	−	−	−	−	−	1.4	1.5	6.3	12.9	23.9	32.3	40.9	88.3	128.0	177.6
静岡	9.7	30.2	−	−	−	−	−	−	−	0.9	1.5	5.1	6.2	13.4	21.7	39.5	52.7	73.9	105.7	190.2
愛知	11.6	29.9	−	−	−	−	−	−	0.5	2.5	1.4	4.0	5.4	12.2	26.8	50.7	66.9	99.8	126.0	213.7
三重	9.5	29.4	−	−	−	−	−	−	−	−	−	3.4	8.7	18.2	14.5	52.2	54.0	55.5	105.1	177.8
滋賀	10.7	30.5	−	−	−	−	−	−	−	2.1	−	−	9.4	17.1	24.3	28.9	71.5	79.6	132.8	238.6
京都	12.0	36.8	−	−	−	−	−	−	−	1.2	2.0	2.3	6.3	16.7	21.4	42.4	74.1	109.2	153.7	231.0
大阪	13.3	36.1	−	−	−	−	0.5	−	−	1.4	3.0	4.6	11.6	16.1	19.1	60.3	78.3	110.8	159.0	230.3
兵庫	11.2	33.0	−	−	−	−	−	−	−	1.1	3.2	4.1	7.8	16.3	20.3	41.4	61.1	87.7	151.6	210.4
奈良	12.9	35.5	−	−	−	−	−	−	−	−	3.9	10.5	15.7	23.4	18.0	42.7	79.2	94.4	149.6	184.6
和歌山	12.0	40.2	−	−	−	−	−	−	−	−	2.9	6.3	12.4	19.0	25.2	49.2	60.7	80.7	151.9	208.1
鳥取	10.5	40.0	−	−	−	−	−	−	−	−	5.3	−	−	5.2	18.3	46.9	103.9	74.6	104.5	221.6
島根	9.4	32.9	−	−	−	−	−	−	−	5.2	4.6	−	5.0	9.0	27.0	37.1	72.4	52.6	97.7	134.1
岡山	8.9	30.1	−	−	−	−	−	−	−	−	−	6.8	9.1	10.4	12.5	34.0	48.7	73.1	120.2	177.8
広島	11.0	33.4	−	−	−	−	−	−	−	1.1	5.6	2.2	4.8	14.3	30.3	37.8	63.4	91.7	119.8	196.5
山口	11.6	45.1	−	−	−	−	−	−	−	−	8.4	2.3	4.9	11.3	20.7	35.2	74.8	110.9	132.9	253.8
徳島	10.1	35.6	−	−	−	−	−	−	−	−	−	4.4	4.3	11.8	40.0	45.1	35.6	84.5	125.0	172.6
香川	9.7	32.8	−	−	−	−	−	−	−	−	−	3.4	7.0	9.8	28.3	37.1	52.2	88.1	114.1	170.6
愛媛	8.6	33.9	−	−	−	−	−	−	−	−	−	−	−	10.8	20.5	35.7	53.3	88.5	94.4	201.7
高知	12.1	49.5	−	−	−	−	−	−	−	−	−	−	8.9	16.8	42.8	41.9	70.1	75.4	150.7	264.7
福岡	11.9	36.7	−	−	−	−	−	−	−	−	2.1	1.8	7.7	15.1	28.6	44.1	67.8	98.3	148.9	255.0
佐賀	9.7	33.2	−	−	−	−	−	−	−	−	3.7	4.0	3.9	3.5	30.6	40.1	42.7	90.4	125.1	186.8
長崎	11.6	42.0	−	−	−	−	−	−	−	5.1	−	−	4.5	18.5	24.8	39.7	71.8	99.3	138.7	235.6
熊本	10.3	35.4	−	−	−	−	−	−	−	−	3.5	5.6	8.9	18.0	17.4	49.7	46.2	71.2	107.6	214.2
大分	9.7	34.9	−	−	−	−	−	−	−	−	−	5.8	11.5	12.9	22.1	33.5	49.3	67.3	129.1	194.8
宮崎	11.3	35.9	−	−	−	−	−	−	−	−	2.8	6.2	11.5	17.9	33.6	36.5	50.4	99.0	116.3	180.8
鹿児島	9.1	35.1	−	−	−	−	−	−	−	−	−	4.1	3.8	11.7	18.1	31.4	53.2	73.6	133.5	195.1
沖縄	10.8	27.1	−	−	−	−	−	−	−	−	3.8	8.6	9.1	15.4	18.6	10.1	64.6	74.2	199.8	229.3
全国	11.1	32.9	−	−	−	−	0.1	0.1	0.3	1.0	2.1	3.8	7.2	14.7	25.1	43.4	64.4	89.5	132.8	200.9

Ａ－２　年齢調整死亡率（肺がん・女性）

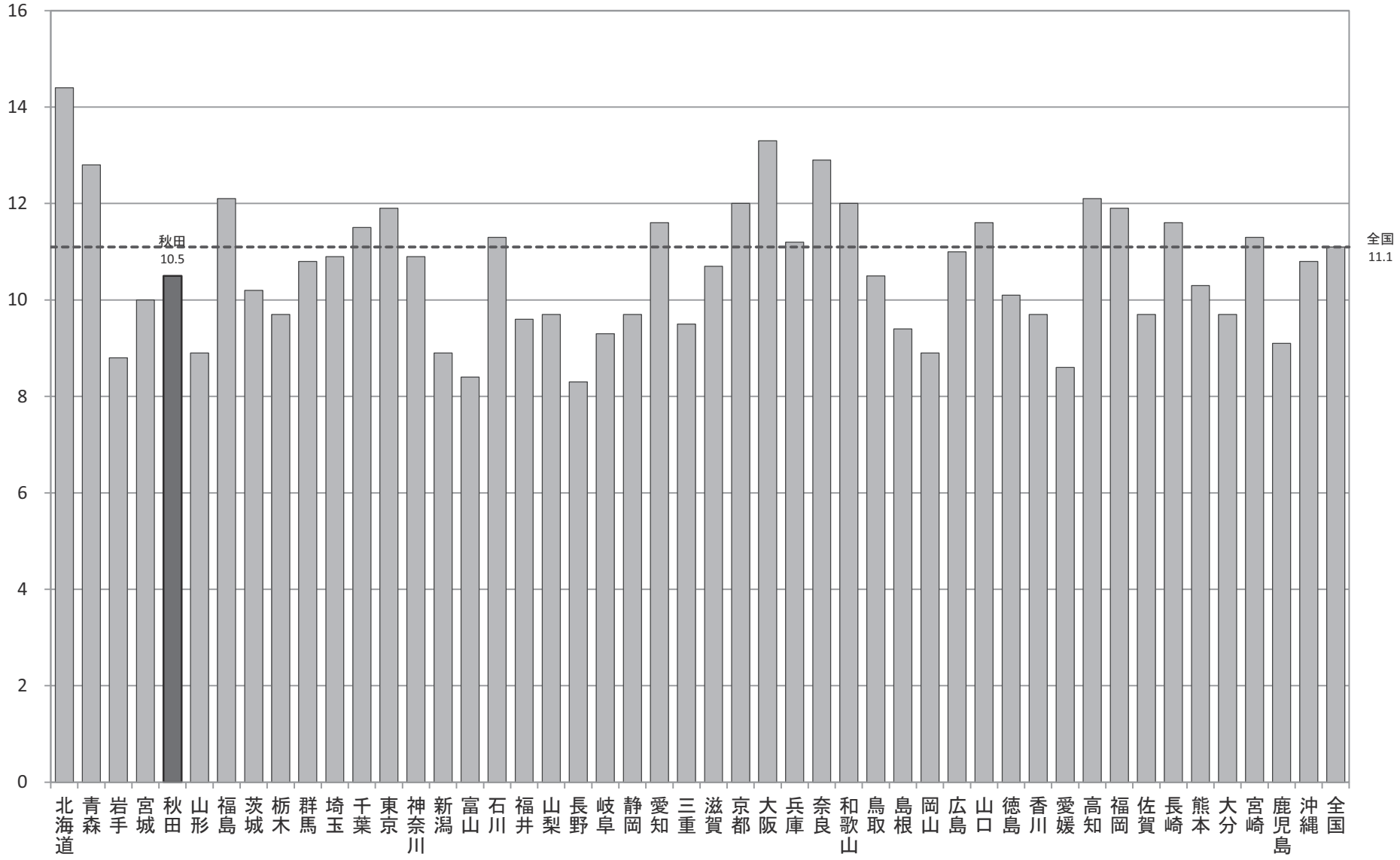

Ａ－２　年齢調整死亡率

【胃がん・男性】

厚生労働省人口動態特殊報告「平成27年都道府県別年齢調整死亡率」

都道府県	年齢調整死亡率（男性）	年齢階級別死亡率(男性)																		
		総数	0-4歳	5-9歳	10-14歳	15-19歳	20-24歳	25-29歳	30-34歳	35-39歳	40-44歳	45-49歳	50-54歳	55-59歳	60-64歳	65-69歳	70-74歳	75-79歳	80-84歳	85歳以上
北海道	22.6	54.4	–	–	–	–	–	0.8	0.7	1.2	3.1	5.9	12.0	28.9	49.8	92.7	130.7	208.3	254.5	406.6
青森	31.1	73.0	–	–	–	–	–	–	–	5.2	4.6	17.2	30.8	33.9	67.3	115.4	204.7	223.6	277.0	638.8
岩手	21.0	56.7	–	–	–	–	–	–	–	–	2.3	5.0	7.2	9.0	55.6	75.0	123.3	192.6	310.1	463.5
宮城	21.3	44.0	–	–	–	–	1.6	1.6	–	–	1.2	7.9	15.0	35.7	52.7	93.7	131.2	159.2	198.7	346.4
秋田	34.1	94.3	–	–	–	–	–	–	–	3.4	6.3	6.8	18.8	32.7	103.3	135.6	218.8	258.2	413.5	555.9
山形	28.3	75.3	–	–	–	–	–	–	–	–	2.8	6.1	14.3	36.1	69.6	107.6	164.9	268.6	316.1	551.4
福島	23.8	57.4	–	–	–	–	2.4	–	5.7	1.7	1.5	6.6	14.0	19.9	46.8	96.1	141.6	214.1	299.9	432.7
茨城	25.0	55.9	–	–	–	–	–	–	1.2	1.0	1.8	6.0	14.3	27.0	57.2	103.7	144.7	211.8	341.3	446.3
栃木	27.2	57.0	–	–	–	–	–	1.9	–	4.4	3.8	16.4	16.1	38.8	52.6	76.0	166.4	209.1	385.4	497.9
群馬	25.3	59.3	–	–	–	–	2.3	–	–	3.1	1.3	7.5	19.7	21.8	51.7	75.5	171.9	220.8	320.8	514.9
埼玉	23.7	47.7	–	–	–	–	–	0.5	0.5	0.8	2.9	7.9	13.9	24.8	50.9	89.6	143.3	205.9	302.7	448.1
千葉	23.2	48.3	–	0.8	–	–	–	–	1.1	0.9	4.6	7.3	9.5	30.6	60.1	86.4	127.4	198.1	306.0	387.6
東京	21.4	40.6	–	–	–	–	–	–	0.4	1.3	2.7	5.4	11.3	22.9	46.3	87.0	135.4	175.7	279.5	392.9
神奈川	22.5	45.1	–	–	–	–	–	0.4	–	0.6	2.0	2.4	12.4	22.2	48.8	86.2	131.2	218.0	289.0	458.9
新潟	28.9	71.5	–	–	–	–	–	1.9	–	2.8	3.7	4.1	22.5	39.8	69.7	100.5	167.8	236.0	378.0	508.4
富山	29.0	67.4	–	–	–	–	9.4	–	3.6	5.9	7.2	8.7	15.9	35.4	71.9	98.9	126.4	284.4	352.9	434.8
石川	22.7	53.4	–	–	–	–	–	–	–	–	–	2.7	14.6	11.9	42.8	94.2	164.9	200.5	284.3	496.8
福井	20.5	50.0	–	–	–	–	–	5.4	–	–	–	8.3	8.2	32.4	18.2	88.3	98.2	225.2	294.0	341.7
山梨	18.5	44.1	–	–	–	–	–	–	–	8.2	–	3.5	21.8	37.5	23.5	72.7	85.6	159.9	178.1	397.7
長野	18.0	49.5	–	–	–	–	–	–	–	4.6	1.3	1.4	10.8	23.6	32.3	66.9	97.2	135.4	276.8	405.3
岐阜	26.1	61.7	–	–	–	–	–	–	1.9	1.6	2.7	4.6	13.0	33.9	53.8	118.2	166.6	223.4	281.7	471.4
静岡	20.5	47.7	–	–	–	–	–	1.1	1.9	–	3.5	1.6	13.7	21.1	49.4	65.8	135.9	184.5	255.4	378.3
愛知	23.0	44.9	–	–	–	–	0.5	1.4	1.3	3.4	2.8	7.3	9.2	24.4	47.8	93.9	129.0	208.3	278.7	451.2
三重	22.4	52.5	–	–	–	–	–	–	2.1	1.8	–	6.6	15.7	26.2	49.1	93.8	118.0	195.9	282.8	414.1
滋賀	22.0	45.7	–	–	–	–	–	–	–	–	5.4	2.1	16.5	17.5	49.5	65.9	121.9	231.7	262.4	512.6
京都	21.4	47.6	–	–	–	–	–	–	1.5	1.2	3.1	3.5	10.6	27.7	58.9	84.3	121.7	160.8	273.4	402.4
大阪	25.4	53.5	–	–	–	–	–	0.9	0.8	1.4	3.4	6.0	15.4	24.8	60.8	103.2	147.3	217.4	311.2	481.1
兵庫	23.2	51.5	–	–	–	–	–	–	2.7	1.2	4.7	3.7	14.3	30.9	49.1	77.8	151.4	193.2	288.3	426.8
奈良	23.8	58.4	–	–	–	–	–	–	–	–	2.1	9.3	12.4	33.9	37.6	95.1	135.8	196.6	331.6	501.9
和歌山	23.1	61.1	–	–	–	–	–	–	–	–	–	3.4	6.9	13.6	78.2	101.5	151.6	175.6	287.2	450.0
鳥取	26.9	59.8	–	–	–	–	–	–	–	5.6	–	18.3	17.8	69.7	92.6	98.1	128.0	158.7	249.1	380.0
島根	24.3	65.3	–	–	–	–	–	–	–	–	–	15.4	15.1	39.8	60.3	74.9	125.9	207.9	314.2	448.0
岡山	20.0	46.9	–	–	–	–	–	–	–	1.7	5.6	3.5	7.4	18.1	53.0	81.4	122.6	192.0	250.6	292.3
広島	20.6	46.8	–	–	–	–	–	–	–	1.1	3.6	4.3	16.8	17.2	50.9	74.2	121.5	162.6	294.3	387.4
山口	23.2	59.0	–	–	–	–	–	6.6	2.9	2.5	2.1	–	7.8	36.2	59.3	75.9	138.3	209.2	280.5	385.7
徳島	21.1	56.9	–	–	–	–	–	–	–	–	–	9.1	18.1	8.2	58.3	80.2	112.6	181.3	273.2	463.9
香川	22.6	56.7	–	–	–	–	–	–	–	3.3	2.8	10.0	14.2	26.7	40.9	76.9	132.5	230.6	242.0	453.6
愛媛	23.9	61.0	–	–	–	–	–	–	–	–	8.4	7.4	12.3	30.3	56.1	91.5	138.8	187.9	281.7	478.8
高知	28.1	67.7	–	–	–	–	–	7.1	11.4	4.7	–	19.6	9.4	66.0	75.5	70.1	161.3	211.2	248.1	423.7
福岡	22.3	47.5	–	–	–	–	0.8	0.8	–	2.4	1.6	5.1	11.1	23.6	50.5	96.7	134.4	183.2	258.3	455.3
佐賀	25.1	55.7	–	–	–	–	–	5.3	–	8.0	3.8	4.2	16.4	37.6	54.3	68.3	174.0	209.6	277.0	423.1
長崎	20.5	53.0	–	–	–	–	–	–	–	–	–	2.5	14.5	13.1	68.8	52.4	146.7	157.0	275.9	450.5
熊本	16.7	40.7	–	–	–	–	2.7	–	2.1	1.9	1.8	8.1	7.7	24.5	38.1	59.0	74.3	149.3	198.5	329.6
大分	17.8	44.7	–	–	–	–	–	–	–	–	2.6	6.1	15.4	19.4	46.9	53.9	116.7	139.6	236.4	303.5
宮崎	21.3	52.5	–	–	–	–	–	–	–	3.1	5.8	10.1	12.5	27.6	30.7	100.1	130.9	162.9	235.3	398.3
鹿児島	19.5	46.0	–	–	–	–	–	2.9	2.4	–	2.1	9.0	20.4	35.0	52.9	70.6	113.9	112.2	198.0	323.8
沖縄	12.4	20.9	–	–	–	–	–	–	–	–	1.9	2.2	9.0	21.6	42.0	34.8	92.6	66.0	159.7	188.9
全国	22.9	50.5	–	–	–	–	0.3	0.6	0.8	1.6	2.9	5.9	13.2	26.5	52.6	87.4	136.9	196.1	284.1	428.5

Ａ－２　年齢調整死亡率（胃がん・男性）

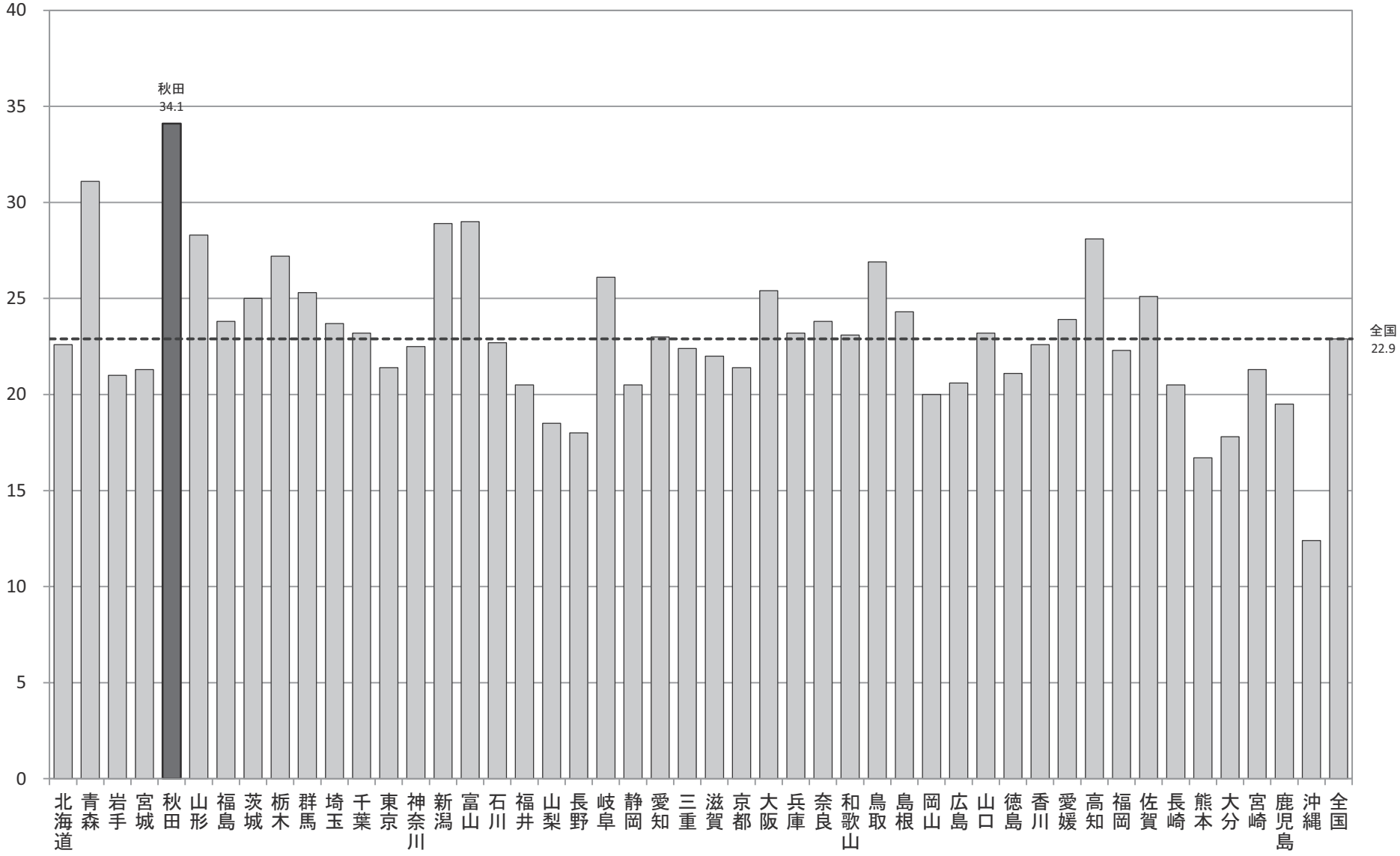

Ａ－２　年齢調整死亡率
【胃がん・女性】

厚生労働省人口動態特殊報告「平成27年都道府県別年齢調整死亡率」

都道府県	年齢調整死亡率（女性）	年齢階級別死亡率(女性)																		
		総数	0-4歳	5-9歳	10-14歳	15-19歳	20-24歳	25-29歳	30-34歳	35-39歳	40-44歳	45-49歳	50-54歳	55-59歳	60-64歳	65-69歳	70-74歳	75-79歳	80-84歳	85歳以上
北海道	8.4	26.3	–	–	–	–	–	–	0.7	2.4	5.1	5.5	10.0	13.4	21.1	23.1	36.0	42.6	90.7	186.0
青森	11.1	34.1	–	–	–	–	–	–	3.1	5.3	6.8	9.4	13.5	20.8	29.1	24.2	42.8	49.1	120.8	204.3
岩手	7.3	28.2	–	–	–	–	–	–	–	5.4	–	7.8	–	4.6	17.8	27.2	41.3	47.9	75.6	182.7
宮城	7.3	21.7	–	–	–	–	–	–	–	4.0	4.9	4.1	2.8	7.9	18.5	23.0	41.5	42.4	69.5	167.1
秋田	9.5	43.3	–	–	–	–	–	–	–	3.5	–	6.7	9.0	7.8	20.0	34.5	37.5	68.2	118.6	260.2
山形	9.6	37.3	–	–	–	4.0	–	–	7.1	–	–	6.2	8.6	10.3	22.5	16.0	47.8	76.0	96.2	229.2
福島	9.0	28.4	–	–	–	2.3	–	–	4.2	3.7	1.7	7.1	3.3	18.1	18.6	28.7	28.9	73.6	94.2	153.3
茨城	8.8	26.4	–	–	–	–	1.7	1.5	2.6	1.1	2.9	4.4	5.8	11.1	20.3	31.4	35.2	68.7	80.2	203.4
栃木	8.5	24.6	–	–	–	–	2.5	–	1.9	1.6	2.8	8.1	13.7	8.0	13.6	24.4	33.7	50.1	95.7	190.6
群馬	8.3	26.6	–	–	–	–	–	2.4	2.0	3.4	1.4	6.4	5.1	8.6	19.9	32.3	29.4	61.6	70.2	204.4
埼玉	8.9	22.7	–	–	–	–	–	0.6	1.0	1.7	1.0	6.3	6.4	9.0	20.3	33.2	47.6	59.5	103.6	186.8
千葉	8.6	22.4	–	–	–	–	–	2.0	0.6	1.0	3.3	3.3	9.7	12.6	20.3	31.6	36.8	52.4	90.3	181.8
東京	8.0	21.0	–	–	–	–	0.3	0.2	1.1	0.8	2.7	4.8	4.3	12.9	16.4	25.7	38.6	62.9	83.6	180.0
神奈川	7.8	20.7	–	–	–	–	0.4	–	0.8	0.3	1.3	4.7	7.0	7.4	19.0	27.0	40.8	54.9	89.4	179.5
新潟	9.2	33.9	–	–	–	–	–	–	3.5	1.5	3.9	8.6	8.6	12.2	14.7	24.4	36.3	62.6	119.1	213.8
富山	10.4	36.7	–	–	–	–	–	4.6	–	–	–	3.0	9.5	12.6	26.3	35.1	65.4	73.6	98.2	224.3
石川	10.0	32.3	–	–	–	–	–	–	–	–	2.3	–	8.6	14.4	20.4	34.2	70.9	89.9	79.3	216.8
福井	10.3	30.5	–	–	–	–	–	–	–	8.7	3.7	8.4	8.2	24.1	21.5	22.2	43.9	62.5	126.2	159.3
山梨	8.1	27.1	–	–	–	–	–	–	–	4.3	3.6	7.3	7.6	3.8	23.6	33.7	18.3	59.0	92.3	176.4
長野	6.5	25.5	–	–	–	–	–	–	4.0	–	4.1	4.5	4.8	4.7	12.5	13.2	23.8	41.8	112.0	160.9
岐阜	9.0	28.3	–	–	–	–	–	–	2.0	1.7	2.7	4.6	6.3	16.1	18.3	23.9	42.3	66.2	118.0	187.9
静岡	7.3	21.3	–	–	–	–	–	1.2	1.0	–	2.3	4.2	10.7	8.9	15.5	22.8	42.3	43.6	80.1	129.7
愛知	9.1	23.0	–	–	–	–	–	1.1	1.4	0.8	4.1	4.4	4.9	12.7	21.4	33.4	45.9	62.2	110.1	171.9
三重	9.1	26.9	–	–	–	–	–	–	6.6	3.7	4.5	10.2	7.0	5.5	11.2	34.3	45.8	57.4	89.8	175.9
滋賀	9.5	26.2	–	–	–	–	–	2.9	–	6.4	–	6.6	7.0	9.8	19.9	26.9	54.3	64.3	101.4	215.9
京都	8.8	27.1	–	–	–	–	–	–	2.8	1.2	3.0	3.4	5.0	9.7	16.7	23.5	46.5	78.8	112.8	187.6
大阪	9.4	24.6	–	–	–	–	–	–	1.6	1.4	3.6	2.8	10.5	12.7	26.8	31.7	41.7	62.8	102.1	184.5
兵庫	8.3	23.6	–	–	–	–	–	–	1.3	3.4	1.8	3.6	6.2	17.5	16.5	23.8	38.5	59.1	96.5	166.6
奈良	7.9	24.2	–	–	–	–	–	–	2.9	2.4	5.8	2.1	2.2	16.4	16.0	32.9	33.7	43.4	56.1	208.3
和歌山	8.4	27.2	–	–	–	–	–	–	–	–	5.9	9.4	3.1	15.8	22.4	32.8	33.1	48.4	77.7	164.1
鳥取	10.2	37.7	–	–	–	–	–	–	6.7	–	5.3	6.1	11.5	5.2	22.9	59.7	27.3	45.9	104.5	238.7
島根	8.5	32.4	–	–	–	–	–	–	6.1	10.5	–	–	9.9	–	27.0	13.5	46.9	70.1	80.7	168.4
岡山	7.7	25.2	–	–	–	–	–	–	2.0	3.5	1.4	5.1	5.4	8.7	10.9	30.3	45.7	47.5	83.4	162.2
広島	8.1	24.8	–	–	–	–	–	–	1.3	2.3	–	2.2	9.5	15.5	25.0	24.0	32.2	56.8	88.1	167.8
山口	9.2	32.7	–	–	–	–	–	–	–	2.5	6.3	14.1	9.9	11.3	9.4	24.5	33.7	59.7	128.3	184.2
徳島	7.4	27.2	–	–	–	–	–	–	–	–	3.8	13.1	–	11.8	10.0	39.1	15.8	55.0	77.6	169.1
香川	8.7	28.0	–	–	–	–	5.6	–	–	3.3	5.6	6.7	7.0	13.1	17.0	30.1	39.9	42.3	66.3	190.8
愛媛	7.6	28.2	–	–	–	–	–	3.4	–	2.4	2.1	–	2.3	10.8	28.0	14.6	43.0	54.5	75.0	186.2
高知	9.6	32.8	–	–	–	–	–	–	–	–	12.0	9.3	8.9	16.8	21.4	23.9	44.3	79.6	50.2	180.6
福岡	8.2	23.6	–	–	–	–	–	–	1.9	2.9	4.7	4.2	9.6	13.2	15.1	23.3	34.2	51.3	86.4	184.0
佐賀	10.0	28.8	–	–	–	–	–	–	4.4	7.9	3.7	7.9	15.5	14.1	18.4	43.2	34.9	49.3	64.7	186.8
長崎	5.9	22.9	–	–	–	–	–	–	–	–	2.2	9.3	2.3	2.1	23.0	15.6	19.6	24.8	92.4	154.5
熊本	5.8	19.9	–	–	–	2.4	–	–	2.1	5.6	1.7	1.9	3.5	8.2	5.8	15.6	24.9	38.3	86.5	116.0
大分	6.3	22.1	–	–	–	–	–	–	–	2.9	–	8.7	5.7	5.1	6.6	25.6	32.0	51.2	57.4	135.2
宮崎	7.9	24.5	–	–	–	–	–	–	3.4	–	5.6	6.2	8.7	20.5	17.9	21.5	28.0	43.7	70.4	151.1
鹿児島	6.6	20.2	–	–	–	–	–	–	–	2.0	5.8	6.2	9.6	6.7	15.1	14.1	35.5	48.4	55.0	105.0
沖縄	5.6	11.7	–	–	–	–	–	–	2.2	2.0	5.7	2.2	9.1	19.8	8.3	10.1	13.6	29.0	50.9	100.5
全国	8.3	24.7	–	–	–	0.1	0.2	0.4	1.5	1.9	3.0	5.0	7.1	11.6	18.6	27.0	39.0	56.5	91.2	177.9

Ａ－２　年齢調整死亡率（胃がん・女性）

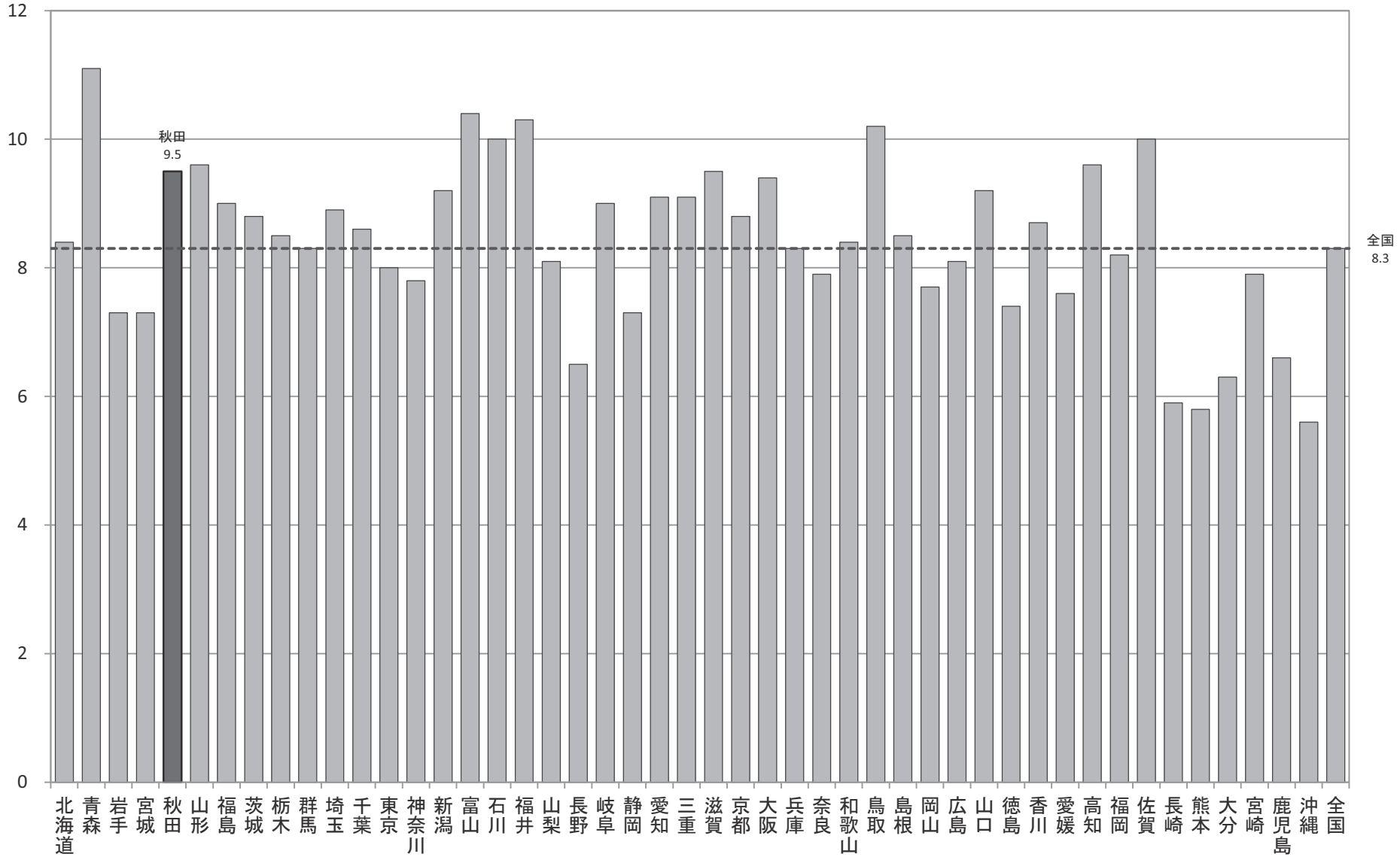

Ａ－２　年齢調整死亡率

【大腸がん・男性】

厚生労働省人口動態特殊報告「平成27年都道府県別年齢調整死亡率」

都道府県	年齢調整死亡率（男性）	年齢階級別死亡率(男性)																		
		総数	0-4歳	5-9歳	10-14歳	15-19歳	20-24歳	25-29歳	30-34歳	35-39歳	40-44歳	45-49歳	50-54歳	55-59歳	60-64歳	65-69歳	70-74歳	75-79歳	80-84歳	85歳以上
北海道	22.4	52.2	-	-	-	-	-	1.6	1.4	1.8	4.1	8.2	18.0	33.7	50.3	82.6	121.4	200.3	201.5	424.6
青森	28.3	64.1	-	-	-	-	-	-	-	15.6	2.3	4.9	14.2	63.2	97.0	109.6	128.3	185.3	277.0	446.6
岩手	21.1	51.5	-	-	-	-	3.9	3.5	-	-	2.3	7.6	19.2	24.7	47.7	75.0	114.9	186.2	223.7	380.2
宮城	18.3	38.4	-	-	-	-	1.6	-	4.4	1.3	3.5	5.3	10.9	27.8	51.6	72.4	89.7	128.6	212.2	332.1
秋田	23.5	60.7	-	-	-	-	-	-	-	-	9.5	10.3	31.3	35.5	61.0	75.8	129.3	163.7	281.6	321.8
山形	18.0	44.0	-	-	-	-	4.5	-	6.8	8.8	2.8	6.1	20.1	20.6	33.7	58.3	92.0	121.8	216.5	309.8
福島	23.8	55.1	-	-	-	-	-	-	-	-	6.0	11.6	23.4	34.1	62.0	89.5	141.6	153.3	254.6	422.0
茨城	25.4	52.8	-	-	-	-	-	1.4	4.8	5.2	5.3	5.0	24.2	41.1	76.6	82.8	132.5	170.0	287.0	410.6
栃木	23.8	48.5	-	-	-	-	-	-	3.3	4.4	1.3	9.0	21.0	38.8	64.7	72.1	137.5	182.3	265.0	391.2
群馬	22.6	51.6	-	-	-	-	-	-	-	-	-	10.5	14.8	43.5	48.8	87.0	133.2	155.5	261.6	449.6
埼玉	21.7	42.1	-	-	-	-	-	1.1	0.5	2.0	5.7	9.0	16.0	28.7	57.7	79.6	134.8	159.0	224.0	370.9
千葉	20.9	41.8	-	-	-	-	0.6	0.6	2.7	0.5	6.5	8.6	17.4	32.9	52.2	84.8	110.5	148.2	210.6	356.4
東京	22.0	39.7	-	-	-	-	0.3	0.2	0.8	1.7	4.1	8.6	15.0	33.2	58.6	86.5	123.6	182.3	227.3	338.1
神奈川	21.2	40.5	-	-	-	-	-	-	-	1.8	4.3	7.2	11.7	27.6	58.5	87.4	127.2	165.5	220.9	361.7
新潟	21.3	50.7	-	-	-	-	2.1	-	1.6	1.4	11.2	2.7	16.9	39.8	52.5	74.5	94.6	160.9	259.7	361.5
富山	19.4	47.4	-	-	-	-	-	-	-	-	-	2.9	15.9	19.3	55.3	44.0	162.5	150.3	273.9	305.0
石川	17.8	37.0	-	-	-	-	-	3.6	-	-	4.5	10.7	17.6	38.7	37.5	66.4	81.0	129.5	156.1	331.2
福井	19.6	44.2	-	-	-	-	-	-	4.9	-	3.6	-	16.4	48.7	76.6	68.7	75.9	109.7	224.0	325.0
山梨	19.9	45.3	-	-	-	-	-	-	-	-	6.7	21.0	10.9	30.0	40.3	75.8	118.2	154.7	185.0	327.5
長野	17.3	41.8	-	-	-	-	2.5	-	-	4.6	5.2	8.7	13.9	20.5	60.4	43.4	106.5	121.6	154.3	308.6
岐阜	19.1	44.3	-	-	-	-	-	-	-	-	2.7	12.3	13.0	28.9	40.3	72.9	98.0	150.3	241.4	350.8
静岡	20.6	44.8	-	-	-	-	-	-	1.0	2.5	7.0	3.9	13.7	39.5	60.4	72.1	107.5	158.2	229.4	307.7
愛知	20.4	38.1	-	-	-	-	-	0.5	0.8	2.7	5.7	7.6	13.9	29.8	53.9	74.1	106.0	160.4	211.0	383.2
三重	19.6	44.6	-	-	-	-	-	-	-	-	1.4	5.0	15.7	33.7	57.5	74.7	107.0	146.3	209.7	359.2
滋賀	17.4	33.6	-	-	-	-	-	-	-	2.1	5.4	12.9	11.8	27.5	33.8	75.9	82.1	126.7	203.0	295.7
京都	20.3	43.4	-	-	-	-	-	1.5	2.9	-	4.1	9.4	14.5	20.4	53.7	93.4	115.3	167.7	172.7	342.0
大阪	22.3	44.9	-	-	-	0.5	-	-	0.8	1.8	2.3	8.2	21.6	26.1	61.6	87.9	139.0	164.4	236.3	343.1
兵庫	20.3	43.6	-	-	-	-	1.6	1.5	2.7	0.6	4.3	3.7	13.7	33.5	47.4	85.5	106.8	140.8	249.2	339.5
奈良	17.5	41.6	-	-	-	-	-	-	-	2.6	2.1	7.0	14.9	20.9	31.0	95.1	92.8	116.2	185.7	367.2
和歌山	23.0	53.6	-	-	-	-	-	-	-	3.7	12.0	10.2	17.2	33.9	63.2	91.1	105.5	213.2	215.4	288.3
鳥取	22.9	53.9	-	-	-	-	-	-	-	5.6	5.2	6.1	17.8	48.2	69.5	75.8	70.4	182.5	335.3	336.6
島根	20.0	51.7	-	-	-	-	-	-	-	-	-	-	25.1	39.8	49.0	88.5	110.8	160.4	153.8	368.0
岡山	17.9	37.4	-	-	-	-	-	2.1	-	5.1	5.6	19.0	16.7	27.1	38.6	82.8	78.8	124.1	156.3	236.1
広島	18.0	38.8	-	-	-	-	-	-	-	2.2	5.5	5.4	12.0	24.5	49.8	76.9	90.2	141.3	199.9	287.8
山口	20.3	51.7	-	-	-	-	-	-	-	-	4.1	7.5	18.3	26.6	45.5	77.6	140.6	124.9	228.8	385.7
徳島	22.8	53.5	-	-	-	-	-	-	-	8.9	7.9	13.6	18.1	28.7	41.1	95.7	139.6	186.8	226.5	274.9
香川	19.6	44.8	-	-	-	-	-	4.6	3.9	9.8	11.0	3.3	10.6	26.7	49.7	84.1	108.1	106.4	198.0	302.4
愛媛	20.0	46.7	-	-	-	-	-	-	2.9	-	8.4	14.8	24.6	23.3	58.1	88.0	91.7	101.6	203.4	334.7
高知	21.4	53.7	-	-	-	-	7.2	-	-	-	4.0	-	28.1	17.6	83.0	79.6	85.1	199.8	214.6	298.1
福岡	20.6	41.9	-	-	-	-	0.8	-	1.4	3.6	4.9	5.7	15.9	21.6	67.9	76.7	123.0	130.7	216.0	379.1
佐賀	17.0	38.8	-	-	-	-	-	-	-	4.0	-	-	16.4	30.0	28.7	78.1	101.5	136.0	156.3	336.8
長崎	22.1	48.8	-	-	-	-	-	-	3.0	7.9	20.7	10.1	14.5	26.2	67.0	76.7	119.0	141.3	177.4	344.2
熊本	17.5	39.7	-	-	-	-	-	-	-	3.8	3.6	10.1	13.5	19.2	45.8	60.5	128.9	119.5	180.5	249.9
大分	17.4	43.2	-	-	-	-	-	-	-	11.2	-	3.0	9.2	27.7	49.3	53.9	86.7	143.3	205.2	325.6
宮崎	17.6	43.3	-	-	-	-	-	8.7	-	3.1	2.9	3.4	12.5	16.5	47.3	55.9	94.0	159.0	169.4	367.7
鹿児島	18.2	44.2	-	-	-	-	-	-	4.8	-	4.1	9.0	12.3	26.2	48.4	77.0	79.1	146.1	185.4	319.9
沖縄	25.8	41.2	-	-	-	-	-	-	-	6.3	13.1	6.5	40.3	41.1	86.1	89.5	111.1	194.3	198.2	338.5
全国	21.0	43.9	-	-	-	-	0.4	0.5	1.2	2.3	4.8	7.7	16.3	30.7	56.0	80.1	116.2	157.1	219.4	349.9

Ａ－２　年齢調整死亡率（大腸がん・男性）

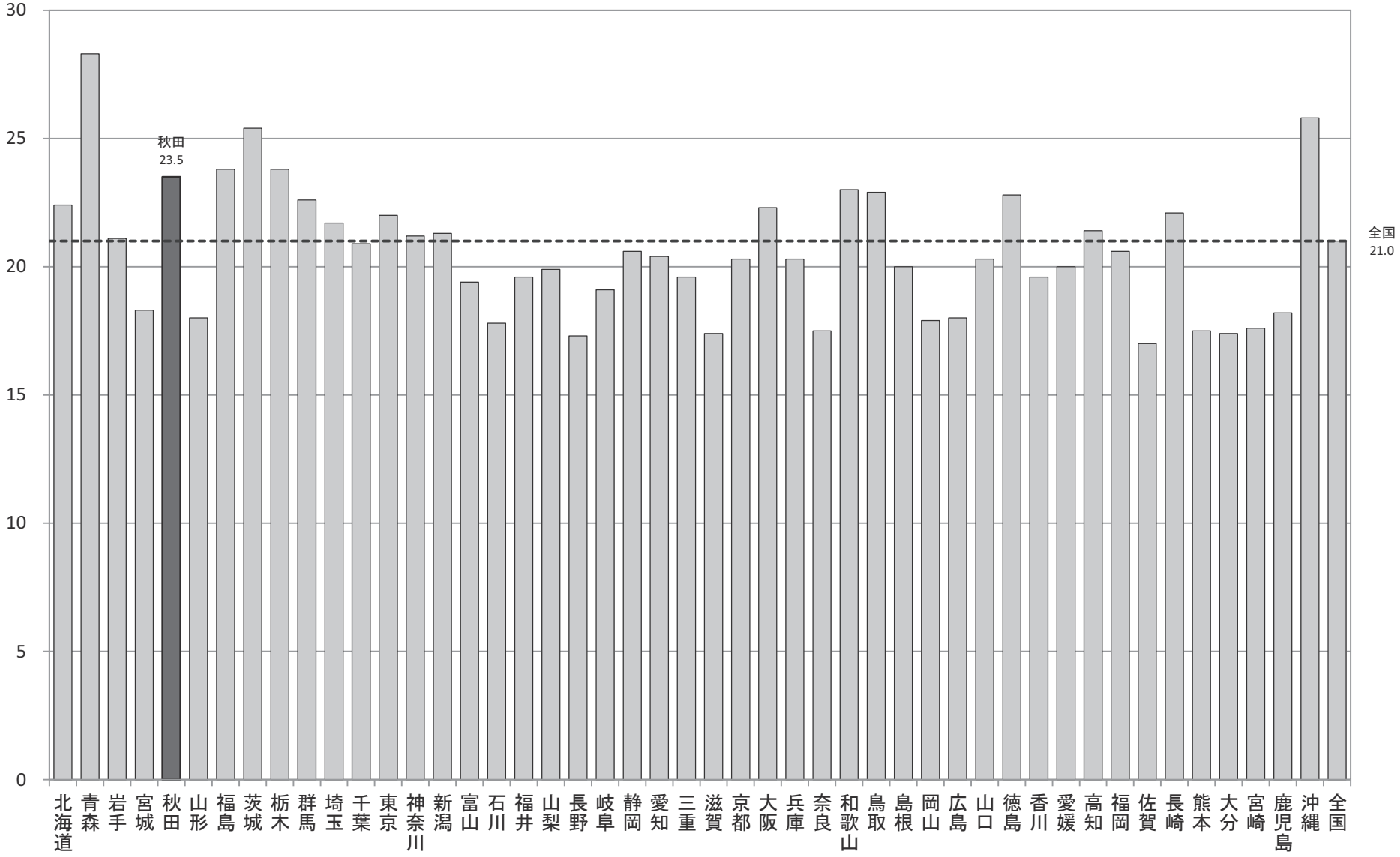

Ａ－２　年齢調整死亡率
【大腸がん・女性】

厚生労働省人口動態特殊報告「平成27年都道府県別年齢調整死亡率」

都道府県	年齢調整死亡率（女性）	年齢階級別死亡率(女性)																		
		総数	0-4歳	5-9歳	10-14歳	15-19歳	20-24歳	25-29歳	30-34歳	35-39歳	40-44歳	45-49歳	50-54歳	55-59歳	60-64歳	65-69歳	70-74歳	75-79歳	80-84歳	85歳以上
北海道	13.4	43.6	－	－	0.9	0.9	－	1.6	－	2.4	2.5	7.2	10.0	29.1	29.4	42.6	57.4	83.4	141.6	315.4
青森	16.1	52.2	－	－	－	－	4.1	3.8	－	2.6	4.6	7.0	24.8	22.9	49.0	39.7	74.9	75.9	181.2	318.0
岩手	14.6	52.5	－	－	－	－	－	3.8	－	2.7	7.4	7.8	12.4	34.2	23.8	38.9	57.3	120.9	131.7	329.3
宮城	10.9	34.1	－	－	－	－	1.8	－	－	2.6	3.6	6.9	12.6	11.9	20.8	33.3	50.4	67.6	132.1	270.7
秋田	13.4	51.4	－	－	－	4.9	－	－	－	－	6.4	6.7	12.0	26.2	22.3	36.6	80.3	88.4	145.0	255.7
山形	11.9	50.2	－	－	－	－	－	－	3.6	－	2.9	6.2	2.9	15.4	29.3	27.4	70.3	84.1	162.2	299.8
福島	12.2	42.8	－	－	－	－	－	－	－	3.7	6.7	12.5	10.0	10.6	25.2	32.9	61.2	98.1	114.1	279.8
茨城	14.1	39.9	－	－	－	－	－	1.5	2.6	4.6	3.9	8.8	10.4	28.8	35.9	43.3	61.8	87.2	135.3	282.7
栃木	12.4	35.1	－	－	－	－	－	－	－	－	7.1	1.6	15.4	24.1	38.2	37.2	58.9	84.2	102.5	250.5
群馬	12.6	39.4	－	－	－	－	－	2.4	－	3.4	4.2	7.9	12.0	20.6	34.2	32.3	55.6	67.2	159.5	273.0
埼玉	11.0	27.6	－	－	－	－	－	－	－	1.7	4.5	10.6	8.7	12.0	27.9	36.0	46.3	76.8	129.5	230.5
千葉	11.2	29.5	－	－	－	－	－	0.7	1.2	2.0	2.9	7.5	8.0	21.2	22.2	41.1	54.7	70.2	116.6	234.6
東京	12.2	31.3	－	－	－	－	－	0.5	0.4	1.4	3.6	5.8	10.9	17.8	28.6	49.4	59.3	81.7	123.6	260.7
神奈川	13.1	32.4	－	－	－	－	－	0.4	1.1	1.6	2.7	6.8	16.4	24.3	28.7	40.9	61.9	96.5	131.6	253.8
新潟	11.8	44.8	－	－	－	－	－	－	－	2.9	1.3	5.7	14.4	13.5	24.9	32.9	63.1	87.6	138.4	282.7
富山	12.4	41.8	－	－	－	－	－	－	－	－	2.5	6.0	28.5	15.7	42.1	14.5	60.2	70.5	153.8	250.7
石川	11.2	37.4	－	－	－	－	－	－	－	2.8	4.6	2.7	5.7	17.3	25.5	28.2	65.7	77.0	148.2	255.2
福井	11.2	38.1	－	－	－	－	－	－	5.1	8.7	3.7	－	4.1	12.1	25.1	41.3	55.8	67.0	149.5	228.1
山梨	12.1	41.4	－	－	－	－	－	－	－	4.3	7.2	3.7	11.3	11.4	33.8	42.9	54.8	84.2	106.1	289.4
長野	11.2	41.9	－	－	－	－	－	－	－	－	1.4	4.5	12.7	25.2	27.8	39.5	40.7	69.2	118.9	278.1
岐阜	13.3	37.1	－	－	－	－	－	－	2.0	3.4	4.1	7.7	19.0	29.0	28.1	49.1	55.5	79.8	110.0	237.4
静岡	11.4	34.7	－	－	－	－	－	－	－	0.9	7.6	0.8	10.7	20.5	27.9	30.8	67.9	75.8	125.8	221.5
愛知	12.9	32.8	－	－	－	－	－	－	0.9	1.7	2.1	7.6	13.4	14.2	35.9	42.3	59.9	98.2	145.4	257.5
三重	11.5	34.4	－	－	－	－	－	－	－	－	3.0	6.8	15.7	16.4	40.1	37.1	40.9	74.6	127.0	219.0
滋賀	10.9	30.5	－	－	－	－	－	－	－	2.1	1.9	10.9	－	14.7	35.3	38.5	59.2	55.1	122.3	252.8
京都	11.7	35.4	－	－	－	－	－	1.5	－	1.2	3.0	5.7	11.4	12.5	25.0	39.7	63.1	88.5	125.9	256.2
大阪	13.1	33.5	－	－	－	0.5	－	1.3	－	2.1	5.0	7.1	12.7	20.8	33.8	43.3	63.3	95.6	132.1	232.4
兵庫	12.5	35.0	－	－	－	－	0.8	－	0.7	0.6	4.6	8.2	10.6	23.5	29.9	43.6	58.5	92.3	109.5	250.7
奈良	10.1	32.0	－	－	－	－	－	－	－	2.4	1.9	4.2	6.7	16.4	24.0	26.3	47.5	74.0	134.0	239.9
和歌山	13.7	46.3	－	－	－	－	－	－	－	－	2.9	6.3	15.5	19.0	39.2	53.9	66.3	77.5	169.5	257.9
鳥取	10.2	39.0	－	－	－	－	－	－	－	5.8	－	－	－	20.8	22.9	34.1	54.7	97.5	104.5	225.9
島根	10.7	44.7	－	－	－	－	－	7.3	－	5.2	4.6	－	－	9.0	27.0	27.0	68.1	74.5	144.4	227.7
岡山	9.0	31.4	－	－	－	－	－	－	－	－	2.9	3.4	10.9	10.4	23.4	31.5	35.0	60.3	110.5	221.4
広島	11.3	32.3	－	－	－	－	－	3.0	－	2.3	0.9	6.6	21.5	14.3	38.6	34.3	36.4	68.5	116.9	208.0
山口	11.8	42.8	－	－	－	－	－	－	2.9	2.5	2.1	7.0	7.4	11.3	39.5	49.0	56.1	68.2	110.0	257.5
徳島	10.1	38.1	－	－	－	－	－	－	－	－	－	－	12.8	7.8	26.6	42.1	75.1	50.7	116.3	224.3
香川	9.6	33.6	－	－	－	－	－	－	－	－	2.8	6.7	10.5	16.3	19.8	34.8	43.0	77.5	73.6	228.4
愛媛	11.2	38.3	－	－	－	－	－	3.4	2.9	－	2.1	7.0	6.9	19.5	29.8	29.2	43.0	104.4	111.4	219.2
高知	8.6	31.8	－	－	－	－	－	－	－	－	4.0	4.6	13.4	16.8	21.4	20.9	40.6	62.8	71.2	177.5
福岡	13.2	37.6	－	－	－	－	－	－	1.9	2.3	5.3	6.0	8.3	24.6	41.6	40.7	55.4	91.9	115.1	284.5
佐賀	10.5	38.9	－	－	－	－	－	－	4.4	－	－	－	15.5	14.1	18.4	30.9	38.8	98.6	133.8	266.9
長崎	12.3	43.7	－	－	－	－	－	－	－	2.5	13.3	4.7	11.3	24.6	24.8	25.9	56.6	70.0	138.7	287.7
熊本	10.5	34.9	－	－	－	－	－	－	－	3.7	3.5	7.4	10.6	11.5	20.3	46.8	55.1	58.4	107.6	209.8
大分	9.6	32.5	－	－	－	－	－	－	－	2.9	－	11.6	11.5	15.4	24.4	33.5	49.3	35.0	106.1	194.8
宮崎	11.5	39.3	－	－	－	－	－	－	－	3.0	8.4	－	8.7	12.8	42.6	43.0	33.6	101.9	104.1	240.2
鹿児島	10.8	39.6	－	－	－	－	－	－	－	6.1	9.7	2.1	11.5	15.1	31.6	20.4	49.2	62.0	110.0	261.1
沖縄	12.3	27.1	－	－	－	－	－	－	－	2.0	13.2	2.2	4.6	26.4	31.0	45.3	64.6	67.7	117.5	219.9
全国	12.1	35.6	－	－	－	0.1	0.1	0.6	0.6	1.9	3.9	6.5	11.6	19.2	30.2	39.3	56.7	82.3	126.7	254.4

Ａ－２　年齢調整死亡率（大腸がん・女性）

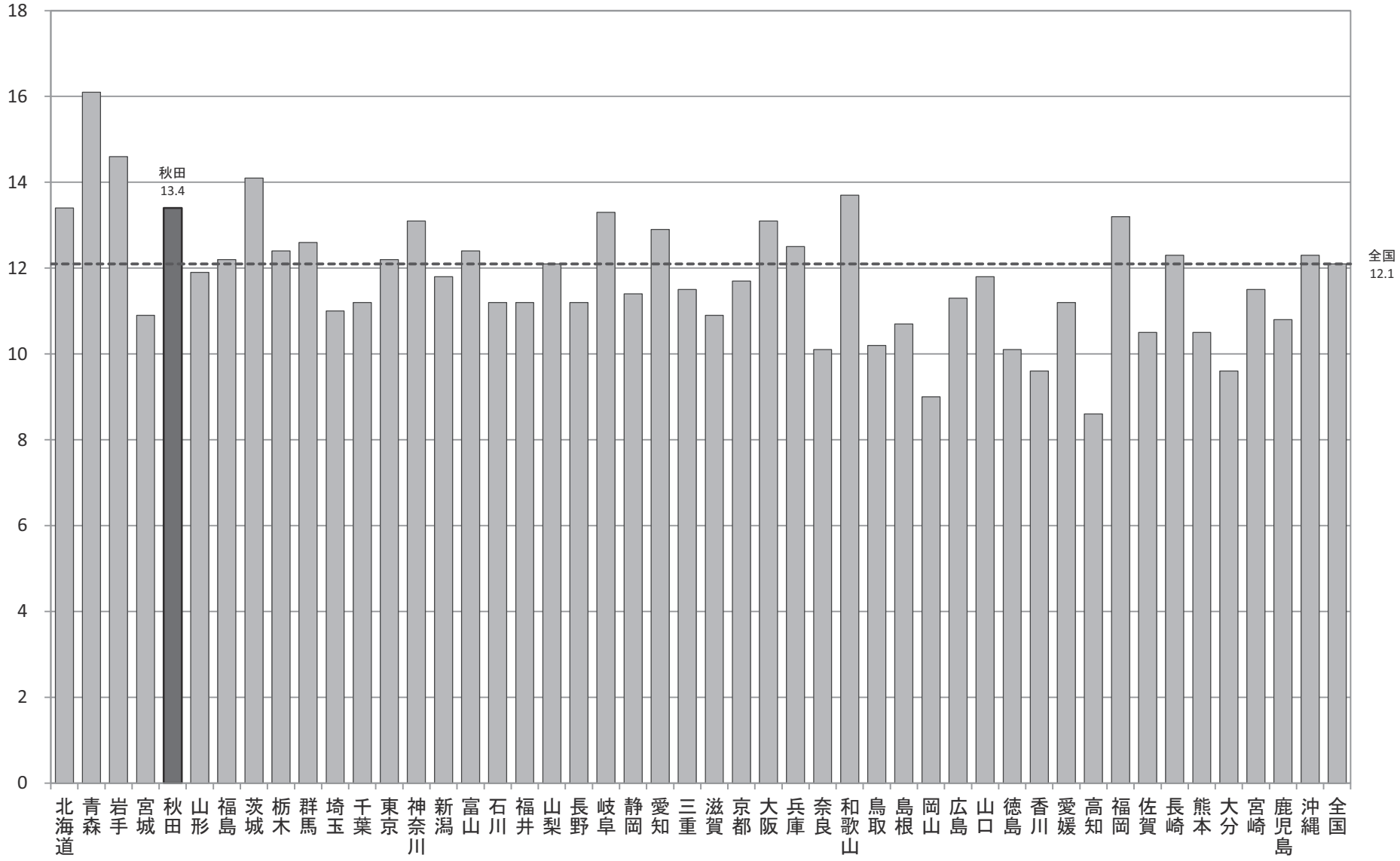

Ａ－２　年齢調整死亡率

【心疾患・男性】

厚生労働省人口動態特殊報告「平成27年都道府県別年齢調整死亡率」

都道府県	年齢調整死亡率（男性）	年齢階級別死亡率(男性)																		
		総数	0-4歳	5-9歳	10-14歳	15-19歳	20-24歳	25-29歳	30-34歳	35-39歳	40-44歳	45-49歳	50-54歳	55-59歳	60-64歳	65-69歳	70-74歳	75-79歳	80-84歳	85歳以上
北海道	64.4	166.4	1.1	－	0.9	1.6	0.8	2.4	5.6	8.4	18.6	24.1	51.1	74.1	117.4	168.0	273.9	464.5	796.8	2145.2
青森	76.8	192.2	9.1	－	－	3.2	－	－	9.1	15.6	32.4	46.6	54.4	81.3	124.8	226.9	264.8	562.2	955.0	2418.9
岩手	80.5	215.3	4.4	－	－	3.3	－	21.3	9.1	15.4	27.7	25.2	64.7	80.9	155.0	217.0	319.6	514.6	1079.4	2515.4
宮城	65.1	148.3	4.4	－	－	－	1.6	4.8	4.4	17.9	20.9	37.0	48.9	78.0	117.2	144.8	219.2	463.3	875.5	2178.5
秋田	64.6	203.1	－	5.4	－	－	－	10.3	－	10.1	12.7	37.6	62.5	51.9	105.6	121.8	255.3	451.0	901.9	2399.2
山形	66.6	189.8	4.9	－	3.9	3.8	－	8.0	10.2	5.8	22.4	36.8	74.6	72.2	101.0	145.7	212.5	447.6	978.7	2158.3
福島	79.2	203.7	－	－	－	－	4.8	6.5	7.6	18.3	13.5	44.8	59.3	91.0	148.0	189.6	313.0	568.0	1052.5	2535.7
茨城	66.0	150.9	－	－	－	－	4.5	1.4	3.6	9.3	17.6	39.3	59.5	85.4	118.1	158.6	260.5	410.2	865.6	2243.6
栃木	78.0	169.5	－	－	－	2.2	2.4	3.9	6.6	14.6	30.5	38.9	70.9	83.9	148.2	218.9	345.6	476.5	1025.5	2276.2
群馬	71.0	169.2	－	－	2.1	2.1	4.6	－	－	12.5	15.7	41.8	52.6	112.2	124.9	204.6	278.1	513.8	859.6	2109.6
埼玉	71.6	142.6	2.1	0.6	1.2	1.1	3.7	5.3	3.3	11.0	21.6	38.6	58.3	78.8	123.1	173.6	285.7	500.8	945.4	2364.5
千葉	81.0	168.2	1.7	0.8	0.7	1.3	1.9	3.1	10.4	12.2	21.0	44.5	73.7	103.1	153.1	225.9	315.1	543.0	1021.2	2432.8
東京	64.3	128.5	1.5	0.8	－	－	1.6	1.7	4.7	7.8	12.9	25.4	43.5	75.0	109.2	171.3	274.1	455.1	886.8	2181.3
神奈川	64.5	126.8	3.3	－	－	1.3	1.2	4.4	6.3	10.0	20.7	34.6	55.7	78.2	136.5	170.7	256.0	420.9	765.7	2000.6
新潟	60.7	166.8	2.3	－	－	－	2.1	5.7	6.5	11.0	23.7	20.6	39.4	55.8	135.9	146.9	253.3	350.5	793.0	2186.2
富山	55.8	153.8	－	－	－	－	－	4.2	－	8.8	4.8	20.2	47.6	51.6	91.2	138.5	213.6	406.3	900.6	1966.1
石川	60.1	144.5	－	4.0	－	－	－	－	3.3	10.8	22.3	34.9	35.1	71.5	93.7	152.0	236.9	384.2	847.2	2118.4
福井	61.6	166.5	－	－	－	－	5.8	5.4	4.9	－	17.9	33.4	32.9	73.0	116.7	166.8	236.5	381.1	861.0	2183.3
山梨	54.3	149.9	6.6	－	－	－	－	5.2	－	16.4	10.0	24.5	36.3	63.8	70.5	129.6	183.4	386.8	781.1	2074.2
長野	60.8	176.5	－	－	－	－	－	2.2	7.6	15.4	11.6	33.2	44.7	70.9	98.4	151.2	279.4	386.5	788.9	2069.2
岐阜	67.6	172.0	2.5	4.4	－	－	4.6	8.6	5.7	12.8	18.6	16.9	44.0	78.1	120.9	182.3	266.2	390.4	983.0	2376.1
静岡	62.7	150.3	2.7	－	1.2	1.2	1.4	8.7	4.8	11.8	22.5	35.5	53.9	64.1	109.8	156.8	236.3	424.0	800.3	2049.5
愛知	52.6	107.8	3.0	－	－	1.0	1.0	4.2	3.8	6.8	16.8	22.6	34.0	45.9	84.0	117.6	190.4	382.8	764.4	2001.7
三重	62.8	157.7	2.8	－	－	2.3	2.6	2.3	2.1	7.1	15.9	29.9	36.7	95.5	123.5	136.3	225.0	413.1	927.8	2134.0
滋賀	62.9	137.3	6.2	－	－	－	2.7	5.3	14.4	12.5	10.7	32.1	44.7	42.6	110.3	119.9	222.6	430.8	965.3	2379.1
京都	69.6	162.8	2.0	1.9	－	3.0	3.9	6.1	1.5	3.7	17.5	34.1	54.1	64.1	131.0	187.9	300.4	515.3	899.5	2223.2
大阪	72.9	149.9	1.7	1.1	－	1.4	1.8	1.8	5.2	11.7	25.9	40.8	63.8	87.9	155.4	206.3	282.9	512.5	868.1	2082.5
兵庫	59.4	143.3	－	－	－	2.9	2.5	2.3	1.4	7.1	14.2	19.3	38.6	58.0	101.1	151.3	238.1	430.6	889.0	2109.7
奈良	73.5	182.7	－	－	－	－	6.3	－	6.1	13.0	24.9	32.5	47.2	86.1	150.5	164.1	307.9	503.4	990.4	2429.8
和歌山	74.5	201.8	5.6	5.1	－	4.3	－	9.5	4.4	18.7	18.0	13.7	75.9	77.9	147.4	203.1	316.5	464.0	927.9	2411.9
鳥取	58.3	166.6	－	－	－	－	－	－	－	5.6	15.5	12.2	35.7	53.6	101.9	178.3	300.8	380.8	766.4	2117.3
島根	56.0	177.2	－	－	6.4	－	－	－	－	4.9	4.4	20.6	40.2	57.4	120.7	142.9	201.4	421.7	742.1	2095.8
岡山	66.3	170.0	2.5	－	－	－	－	4.3	1.9	5.1	18.3	22.4	48.1	86.7	141.4	157.5	261.0	480.0	881.5	2214.5
広島	65.6	158.7	1.6	1.6	－	1.4	3.0	2.8	8.9	5.5	17.3	40.1	54.1	57.7	126.7	152.9	226.1	459.9	855.8	2374.2
山口	70.8	197.0	－	－	6.4	－	3.4	9.8	2.9	2.5	20.6	29.9	54.8	94.2	138.3	192.4	258.5	459.1	904.2	2394.2
徳島	61.6	174.0	－	6.8	－	－	－	6.0	－	13.4	7.9	49.8	49.8	24.6	120.0	179.0	288.2	384.6	699.6	2207.7
香川	69.8	190.3	5.2	－	－	－	－	9.2	23.6	6.5	8.3	26.6	53.2	80.2	122.7	192.3	240.6	487.8	962.6	2334.0
愛媛	80.3	219.7	－	3.5	－	－	－	－	2.9	12.2	20.9	32.0	81.1	93.2	152.3	193.6	342.0	569.8	1068.0	2528.6
高知	70.1	210.5	7.9	－	－	－	7.2	－	－	9.3	20.2	49.1	37.4	83.6	109.5	168.8	331.6	491.0	818.2	2416.4
福岡	42.3	97.3	1.8	1.7	－	0.8	1.6	1.6	4.1	4.8	6.5	14.0	30.4	49.2	65.6	97.8	161.9	279.3	587.8	1686.9
佐賀	50.2	133.3	－	－	－	4.6	－	5.3	9.0	－	15.1	25.5	24.7	37.6	89.4	107.4	193.3	311.6	838.2	1882.4
長崎	62.0	167.5	7.0	－	3.1	3.0	－	－	3.0	2.6	23.0	22.8	53.3	74.2	117.2	138.5	213.1	449.1	871.0	2105.9
熊本	57.3	159.2	－	－	－	－	2.7	2.4	6.3	13.3	14.3	38.5	40.5	61.2	96.1	133.1	203.2	373.3	716.0	2198.4
大分	61.0	164.2	－	－	－	－	4.3	－	3.3	2.8	25.9	39.6	61.4	66.5	126.7	146.5	239.3	407.8	753.8	1920.2
宮崎	71.0	190.0	－	－	－	3.8	－	4.4	3.6	18.6	40.6	47.0	65.6	66.1	123.0	151.3	255.2	442.1	903.6	2469.5
鹿児島	60.0	165.3	2.8	－	－	－	3.4	8.8	2.4	8.6	16.4	24.6	36.8	89.2	127.1	160.4	209.3	386.1	820.3	1904.0
沖縄	61.5	107.4	2.4	－	－	2.4	2.8	2.6	－	10.4	24.4	54.3	40.3	58.4	114.1	196.4	285.2	423.5	699.3	1645.2
全国	65.4	151.0	2.0	0.6	0.4	1.1	2.0	3.7	5.0	9.6	18.4	31.7	50.9	73.6	120.4	167.3	259.0	448.4	862.8	2172.4

Ａ－２　年齢調整死亡率（心疾患・男性）

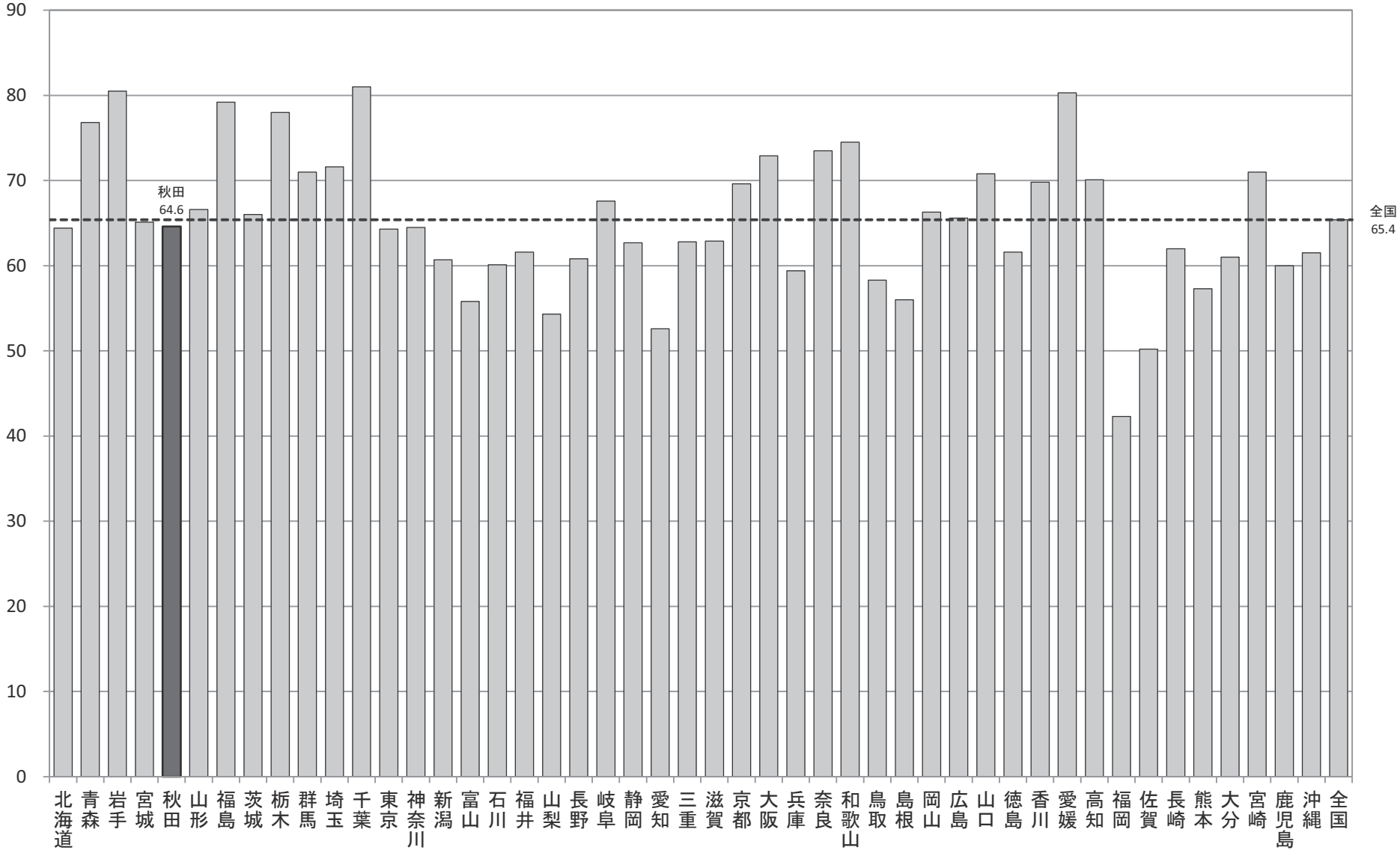

Ａ－２　年齢調整死亡率
【心疾患・女性】

厚生労働省人口動態特殊報告「平成27年都道府県別年齢調整死亡率」

都道府県	年齢調整死亡率（女性）	年齢階級別死亡率(女性)																		
		総数	0-4歳	5-9歳	10-14歳	15-19歳	20-24歳	25-29歳	30-34歳	35-39歳	40-44歳	45-49歳	50-54歳	55-59歳	60-64歳	65-69歳	70-74歳	75-79歳	80-84歳	85歳以上
北海道	34.5	174.8	3.3	－	－	－	－	－	1.4	1.2	3.5	8.8	13.9	20.7	43.2	62.4	115.4	225.9	511.2	1991.6
青森	36.6	202.9	－	4.2	－	－	－	－	－	7.9	2.3	4.7	11.3	22.9	47.2	44.9	130.5	241.2	575.0	2137.9
岩手	37.9	233.3	4.6	－	－	－	－	3.8	－	2.7	7.4	10.4	9.9	22.8	29.7	56.4	98.6	253.3	690.1	2200.9
宮城	30.9	152.1	2.3	－	－	－	1.8	－	－	2.6	4.9	6.9	2.8	25.2	24.2	28.7	96.4	227.8	528.5	1870.4
秋田	29.6	214.5	－	－	－	4.9	－	－	4.3	7.1	－	6.7	6.0	15.7	24.5	25.9	99.0	194.4	450.8	1912.9
山形	31.4	207.1	10.1	－	－	－	－	－	－	－	5.8	6.2	8.6	15.4	31.5	38.8	115.3	219.8	500.4	1820.4
福島	41.1	227.5	－	－	－	－	－	－	－	5.6	6.7	17.9	23.3	13.6	42.4	91.7	113.9	318.7	628.4	2165.7
茨城	37.3	177.2	1.9	－	－	－	1.7	3.1	－	1.1	7.7	8.8	8.1	22.2	28.5	65.4	132.2	253.7	571.1	2200.1
栃木	39.3	178.2	2.7	－	－	－	－	－	－	4.8	4.2	11.3	8.6	24.1	46.3	59.1	149.8	298.8	644.7	2071.0
群馬	36.6	183.4	2.8	－	－	－	－	－	－	1.7	5.6	15.9	8.6	24.1	48.4	70.8	111.3	238.9	536.1	2096.8
埼玉	38.9	140.2	0.7	0.7	0.6	2.4	1.7	1.1	1.0	3.0	4.9	10.6	18.2	17.9	36.3	56.0	116.9	266.2	627.8	2283.1
千葉	41.3	153.9	5.3	－	－	0.7	2.1	4.0	1.7	2.5	4.9	13.5	19.8	25.3	48.3	68.3	138.2	268.0	675.6	2146.6
東京	32.2	129.5	2.4	0.4	－	0.4	0.6	0.7	0.7	1.6	2.7	5.2	9.9	12.9	28.0	49.4	118.9	225.6	538.7	1898.0
神奈川	31.5	115.7	2.3	1.1	－	1.4	0.9	1.8	0.8	4.6	6.7	9.1	16.8	18.1	32.8	50.9	92.9	218.2	486.0	1707.8
新潟	29.0	183.7	4.9	－	－	3.8	2.2	－	1.7	4.4	3.9	7.1	10.1	8.1	20.4	37.1	80.6	200.3	452.4	1814.8
富山	27.3	174.5	－	－	－	－	－	－	3.9	9.6	2.5	－	3.2	15.7	13.1	39.3	96.8	165.6	405.9	1849.8
石川	32.9	183.6	－	－	3.9	3.6	－	－	－	2.8	－	13.5	2.9	14.4	20.4	42.3	110.4	208.6	551.6	2124.2
福井	33.0	199.1	－	－	－	－	－	－	－	－	7.5	－	12.3	12.1	43.0	54.0	91.7	227.7	532.6	2064.1
山梨	29.5	166.8	－	－	－	－	－	－	5.0	4.3	3.6	11.0	3.8	3.8	27.0	67.4	80.3	244.3	419.8	1736.1
長野	28.3	187.7	－	－	－	－	－	－	－	－	5.5	6.1	17.4	4.7	18.1	25.1	84.1	201.1	508.2	1815.6
岐阜	34.8	177.8	2.6	－	－	－	2.3	－	－	－	2.7	7.7	6.3	19.4	25.3	73.0	132.8	229.2	508.0	2124.9
静岡	32.5	163.2	2.8	－	1.2	－	－	2.4	1.0	3.6	5.3	2.5	11.6	18.7	28.7	50.9	111.0	231.2	494.1	1912.8
愛知	31.8	124.4	1.3	0.6	－	0.6	－	2.1	1.4	1.7	6.9	9.1	10.3	15.2	25.9	41.5	91.9	222.6	522.8	1917.6
三重	32.4	168.2	－	－	－	－	2.7	－	－	－	1.5	6.8	14.0	18.2	17.7	70.0	106.3	210.5	545.4	1927.7
滋賀	33.8	158.4	3.2	－	－	－	－	－	－	4.3	5.6	4.4	7.0	14.7	17.7	42.3	111.0	229.5	524.3	2275.3
京都	37.6	171.9	4.2	－	1.8	－	－	－	1.4	4.8	4.0	11.4	24.0	20.8	38.1	67.7	107.3	246.0	587.0	2102.5
大阪	37.6	147.5	1.2	0.6	－	0.5	0.5	0.9	2.4	4.5	4.7	8.7	18.8	25.1	35.6	61.7	130.0	248.4	567.0	2127.5
兵庫	33.2	156.6	2.8	－	－	0.8	0.8	1.5	1.3	1.1	4.6	6.2	10.6	13.2	26.1	45.8	108.5	221.6	545.9	2068.4
奈良	39.1	185.9	4.1	3.6	3.3	－	－	3.1	5.7	2.4	11.7	6.3	15.7	7.0	33.9	73.9	112.9	219.3	614.0	2378.2
和歌山	42.1	232.4	－	－	4.8	－	－	－	－	3.7	－	9.4	31.0	25.3	44.8	86.8	124.2	290.5	667.5	2283.1
鳥取	30.1	186.2	8.8	－	－	－	－	－	－	－	－	12.2	5.8	15.6	41.2	55.5	103.9	206.5	464.6	1662.1
島根	30.3	225.0	－	－	－	－	－	－	－	－	－	－	24.9	18.0	42.5	60.7	98.0	144.6	475.6	1871.4
岡山	32.7	179.7	－	－	－	－	－	2.2	2.0	1.7	10.1	5.1	10.9	13.9	21.8	50.4	124.8	228.4	527.5	1899.3
広島	35.7	182.7	1.7	－	－	1.5	－	－	6.6	3.4	6.5	10.9	11.9	21.5	28.2	54.1	111.2	237.6	542.8	2109.2
山口	38.3	227.7	4.0	－	－	－	－	－	2.9	2.5	10.5	18.8	14.8	15.8	26.3	62.8	140.3	249.4	607.3	2122.4
徳島	33.0	200.9	－	－	－	－	－	6.2	5.3	9.1	3.8	17.5	4.3	15.7	26.6	45.1	126.5	156.4	551.5	1919.0
香川	39.3	215.4	－	5.0	－	－	－	4.8	－	3.3	2.8	13.5	14.0	22.9	36.8	67.2	165.8	253.8	614.9	2093.0
愛媛	42.8	242.0	4.0	－	－	－	3.9	－	2.9	2.4	2.1	4.7	25.2	19.5	48.5	82.8	153.6	338.1	607.6	2286.9
高知	35.7	266.1	－	－	－	－	－	－	－	4.8	8.0	－	22.3	8.4	21.4	50.8	95.9	251.3	548.4	2403.8
福岡	23.9	122.3	1.9	－	0.9	－	0.8	－	1.3	0.6	2.1	3.6	5.8	12.0	18.4	33.0	64.1	158.9	358.6	1651.5
佐賀	29.1	169.0	－	－	－	－	－	－	－	4.0	22.2	7.9	11.6	21.1	27.5	24.7	89.2	152.1	409.9	1831.4
長崎	35.8	209.4	3.7	－	－	－	3.7	3.4	5.7	2.5	11.1	9.3	20.3	18.5	28.3	58.8	93.6	210.0	562.0	2073.9
熊本	32.2	193.8	－	－	－	－	－	－	6.2	1.9	3.5	14.8	10.6	18.0	30.4	44.0	96.0	206.3	495.9	1953.3
大分	30.3	184.7	－	－	－	－	－	－	3.3	5.7	10.3	11.6	8.6	23.2	13.3	33.5	115.8	177.8	447.5	1858.2
宮崎	37.5	213.4	－	－	－	－	－	－	3.4	3.0	2.8	31.0	20.2	15.4	24.6	73.1	109.3	259.2	511.3	2172.1
鹿児島	33.7	206.2	－	－	－	－	3.1	－	2.2	4.1	3.9	10.3	11.5	18.4	43.7	56.6	98.5	236.4	514.5	1904.3
沖縄	30.5	109.6	－	－	－	－	2.9	2.5	－	2.0	11.4	10.8	20.5	13.2	43.4	47.8	95.2	187.0	434.8	1658.4
全国	34.2	161.7	2.1	0.4	0.3	0.6	0.8	1.1	1.4	2.7	5.0	8.6	13.3	17.6	31.8	53.9	111.4	230.9	536.7	1993.7

Ａ－２　年齢調整死亡率（心疾患・女性）

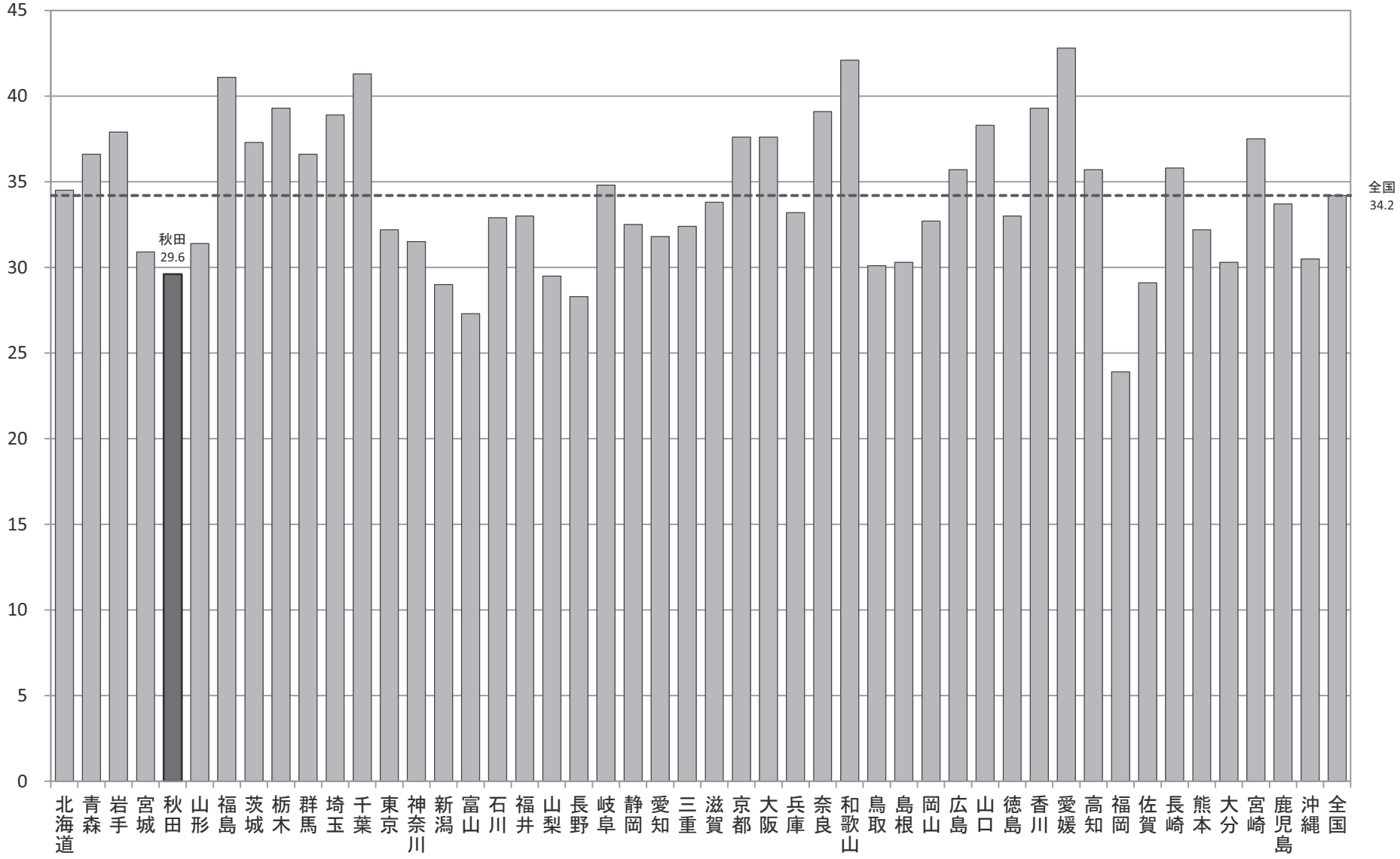

Ａ－２　年齢調整死亡率
【急性心筋梗塞・男性】

厚生労働省人口動態特殊報告「平成27年都道府県別年齢調整死亡率」

都道府県	年齢調整死亡率（男性）	年齢階級別死亡率(男性)																		
		総数	0-4歳	5-9歳	10-14歳	15-19歳	20-24歳	25-29歳	30-34歳	35-39歳	40-44歳	45-49歳	50-54歳	55-59歳	60-64歳	65-69歳	70-74歳	75-79歳	80-84歳	85歳以上
北海道	14.5	34.3	－	－	－	－	－	0.8	1.4	1.2	5.7	7.1	15.6	23.5	30.5	40.3	66.6	98.2	174.5	331.6
青森	22.8	50.7	－	－	－	－	－	－	3.0	2.6	16.2	14.7	23.7	31.6	41.6	107.7	92.8	162.9	235.6	328.7
岩手	16.5	40.6	－	－	－	－	－	7.1	－	－	2.3	5.0	19.2	22.5	41.7	54.8	75.7	110.5	196.3	343.7
宮城	11.5	24.1	－	－	－	－	－	－	－	2.6	7.0	4.0	10.9	17.2	34.0	26.1	48.2	85.7	139.6	239.3
秋田	9.5	26.9	－	－	－	－	－	－	－	－	3.2	6.8	15.6	8.2	14.1	20.7	43.1	76.4	171.6	175.6
山形	26.3	64.6	－	－	－	－	－	－	3.4	－	16.8	18.4	48.8	38.7	53.9	71.7	92.0	161.2	311.8	530.4
福島	34.7	82.5	－	－	－	－	－	－	3.8	6.7	6.0	14.9	34.3	61.1	79.7	104.0	165.8	232.1	393.3	790.4
茨城	23.8	49.9	－	－	－	－	－	－	1.2	2.1	8.8	15.1	33.0	38.9	53.5	70.6	104.7	153.6	262.2	502.9
栃木	19.7	40.1	－	－	－	－	－	－	1.7	8.7	6.4	10.5	22.6	24.8	40.4	68.2	103.1	97.2	247.8	391.2
群馬	12.7	28.3	－	－	－	－	－	－	－	1.6	6.6	13.4	14.8	15.1	17.2	38.4	60.7	105.9	112.1	292.0
埼玉	18.1	35.0	－	－	－	－	－	1.1	0.5	2.0	6.0	10.5	17.7	25.3	36.8	52.0	80.3	135.9	216.9	433.0
千葉	17.3	34.8	－	－	－	－	－	1.3	1.1	1.4	4.2	12.0	18.4	27.3	34.5	55.5	71.1	112.9	226.0	378.9
東京	11.7	21.7	－	－	－	－	－	0.2	0.8	2.5	3.1	5.8	10.9	21.0	26.1	36.5	47.8	71.7	136.2	297.7
神奈川	16.2	29.0	－	－	－	－	－	0.4	1.1	1.5	6.6	13.4	20.9	26.8	48.5	49.8	71.3	95.0	139.4	300.9
新潟	16.7	39.3	2.3	－	－	－	－	1.9	－	2.8	7.5	5.5	19.7	22.6	52.5	46.5	88.5	84.0	185.5	333.3
富山	19.5	46.4	－	－	－	－	－	－	－	－	－	11.5	22.2	29.0	47.0	77.0	111.3	109.7	252.8	343.9
石川	16.8	35.9	－	－	－	－	－	－	－	2.7	6.7	13.4	17.6	26.8	40.2	55.7	66.0	87.7	228.5	345.0
福井	23.1	54.3	－	－	－	－	－	5.4	4.9	－	3.6	16.7	16.4	32.4	58.4	71.9	89.3	173.2	308.0	450.0
山梨	17.7	43.6	－	－	－	－	－	－	－	4.1	6.7	14.0	14.5	30.0	26.8	60.0	57.1	123.8	219.3	467.9
長野	16.9	43.1	－	－	－	－	－	－	－	6.1	3.9	10.1	9.2	28.4	40.8	47.1	86.4	123.6	196.0	354.3
岐阜	20.4	47.9	－	－	－	－	－	－	－	4.8	9.3	4.6	16.3	35.6	52.3	67.9	80.0	104.4	284.5	501.6
静岡	15.6	34.1	－	－	－	－	－	－	1.0	5.0	7.7	14.2	19.7	15.8	29.0	50.4	72.0	90.5	170.8	344.1
愛知	12.8	25.6	－	－	－	－	－	0.5	0.8	0.8	4.4	8.0	10.9	8.3	22.3	37.3	51.3	95.8	177.6	399.5
三重	21.3	49.2	－	－	－	－	－	－	2.1	3.5	4.3	13.3	17.5	30.0	66.0	52.8	79.3	155.8	270.1	498.6
滋賀	20.3	39.9	－	－	－	－	－	2.6	2.4	4.2	5.4	12.9	21.2	22.5	51.8	44.0	87.4	148.4	257.4	473.2
京都	11.1	24.3	－	－	－	1.5	－	1.5	－	－	2.1	7.1	6.6	21.9	19.6	28.4	50.5	95.1	124.7	268.3
大阪	13.3	26.3	－	－	－	－	－	－	1.2	3.2	4.8	8.5	13.9	17.4	31.0	47.7	61.1	94.1	139.6	251.9
兵庫	18.5	41.2	－	－	－	－	－	－	－	1.8	5.2	8.0	13.7	21.9	50.3	56.7	87.3	144.1	236.6	415.5
奈良	10.5	22.7	－	－	－	－	－	－	6.1	－	2.1	13.9	9.9	13.0	33.2	20.5	40.8	68.5	92.8	238.7
和歌山	16.5	42.1	－	－	－	－	－	－	－	－	3.0	3.4	24.1	13.6	42.1	78.1	85.7	96.1	182.3	358.6
鳥取	26.0	62.4	－	－	－	－	－	－	－	－	10.3	－	23.8	42.9	74.1	107.0	160.0	158.7	249.1	488.6
島根	11.1	30.8	－	－	6.4	－	－	－	－	4.9	－	5.1	15.1	4.4	15.1	40.8	45.3	77.2	153.8	272.0
岡山	28.9	65.5	－	－	－	－	－	－	1.9	3.4	12.7	8.6	24.1	45.1	88.4	93.7	131.4	196.7	339.1	547.1
広島	16.2	36.6	－	－	－	－	－	1.4	3.8	3.3	5.5	10.8	16.8	13.5	34.6	56.8	56.5	103.5	190.9	442.7
山口	11.2	28.8	－	－	－	－	－	－	－	－	4.1	5.0	15.6	16.9	27.7	33.8	40.8	69.7	140.2	277.5
徳島	11.6	32.3	－	－	－	－	－	6.0	－	－	3.9	4.5	4.5	－	17.1	40.1	76.6	87.9	173.2	300.7
香川	12.4	31.6	－	－	－	－	－	－	－	3.3	5.5	3.3	7.1	23.4	35.1	43.3	41.8	66.5	154.0	328.7
愛媛	11.1	28.1	－	－	－	－	－	－	－	－	2.1	9.9	9.8	11.7	38.1	26.4	57.0	55.4	152.6	255.6
高知	29.3	74.8	－	－	－	－	－	－	－	9.3	8.1	29.5	28.1	52.8	64.2	86.0	138.9	211.2	207.9	659.0
福岡	11.7	24.5	－	－	－	－	－	－	－	3.0	2.2	7.0	11.1	15.5	28.4	40.5	48.9	72.3	143.5	292.0
佐賀	9.1	22.2	－	－	－	－	－	－	－	－	－	－	4.1	15.0	12.8	42.3	29.0	102.0	156.3	164.1
長崎	21.8	52.5	－	－	－	－	－	－	－	2.6	9.2	5.1	29.1	37.1	53.9	69.2	99.6	135.0	236.5	486.0
熊本	8.6	21.5	－	－	－	－	－	－	－	3.8	3.6	2.0	5.8	14.0	16.8	31.8	41.5	52.3	99.3	213.7
大分	20.7	51.6	－	－	－	－	－	－	－	2.8	15.6	9.1	24.6	19.4	58.6	53.9	101.7	132.3	191.8	524.2
宮崎	17.0	39.8	－	－	－	－	－	－	－	6.2	8.7	20.2	21.9	24.8	47.3	27.9	63.8	85.3	178.8	416.7
鹿児島	20.2	51.1	－	－	－	－	－	－	－	2.1	8.2	11.2	18.4	40.2	51.4	52.9	69.8	135.7	260.9	462.5
沖縄	17.5	30.2	－	－	－	－	－	－	－	4.2	7.5	13.0	6.7	17.3	38.0	44.7	103.7	139.9	231.3	354.2
全国	16.2	34.6	－	－	－	－	－	0.5	0.9	2.4	5.4	9.5	16.4	23.2	38.3	50.1	71.2	107.6	190.2	366.5

Ａ－２　年齢調整死亡率（急性心筋梗塞・男性）

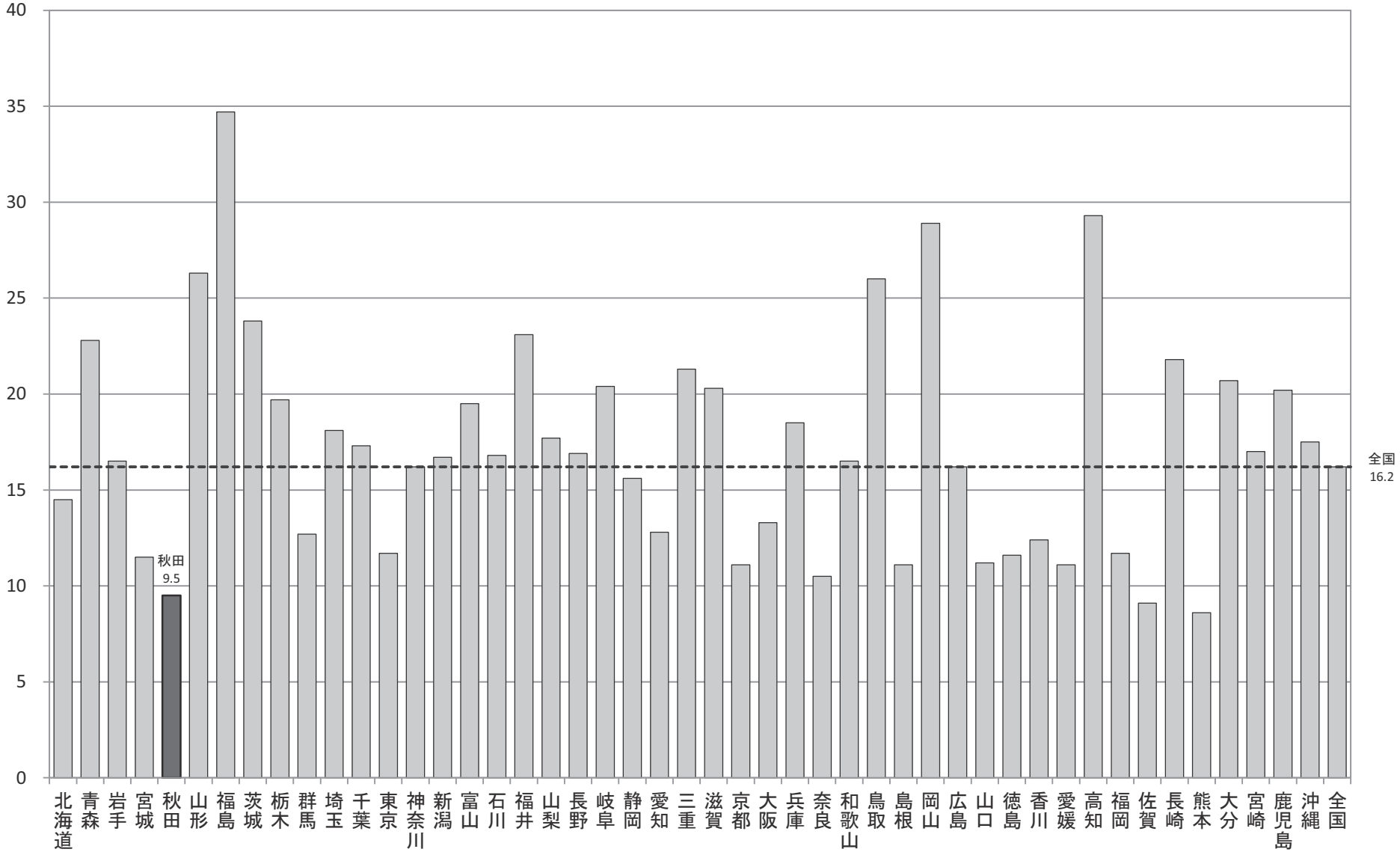

Ａ－２　年齢調整死亡率
【急性心筋梗塞・女性】

厚生労働省人口動態特殊報告「平成27年都道府県別年齢調整死亡率」

都道府県	年齢調整死亡率（女性）	年齢階級別死亡率(女性)																		
		総数	0-4歳	5-9歳	10-14歳	15-19歳	20-24歳	25-29歳	30-34歳	35-39歳	40-44歳	45-49歳	50-54歳	55-59歳	60-64歳	65-69歳	70-74歳	75-79歳	80-84歳	85歳以上
北海道	5.5	23.4	-	-	-	-	-	-	-	0.6	0.5	3.3	2.2	5.0	7.4	14.1	23.0	40.2	87.2	216.4
青森	6.8	32.4	-	-	-	-	-	-	-	2.6	-	-	2.3	8.3	10.9	3.5	23.5	69.2	140.1	255.3
岩手	5.2	28.8	-	-	-	-	-	-	-	-	-	2.6	5.0	4.6	5.9	3.9	18.3	34.2	97.5	248.6
宮城	5.3	24.9	-	-	-	-	-	-	-	-	1.2	2.8	-	9.3	2.3	4.6	19.3	34.6	90.4	297.0
秋田	3.1	19.2	-	-	-	-	-	-	-	-	-	-	-	-	2.2	6.5	21.4	30.3	52.7	137.0
山形	8.4	44.7	-	-	-	-	-	-	-	-	-	3.1	5.7	7.7	9.0	13.7	42.2	70.6	148.5	317.0
福島	15.5	67.1	-	-	-	-	-	-	-	-	3.3	10.7	11.7	6.0	27.8	42.4	71.4	119.1	240.9	494.2
茨城	9.4	37.6	-	-	-	-	-	-	-	-	1.9	4.4	3.5	6.6	8.3	23.8	40.5	80.6	162.0	368.4
栃木	8.2	33.3	-	-	-	-	-	-	-	-	-	3.2	1.7	3.2	5.5	21.8	38.7	78.2	161.7	312.1
群馬	4.8	22.4	-	-	-	-	-	-	-	-	-	3.2	3.4	-	4.3	13.7	15.5	37.3	78.7	231.8
埼玉	7.4	24.4	-	-	-	-	-	-	-	0.4	1.4	2.8	6.4	1.5	9.3	12.4	26.2	61.1	125.0	335.9
千葉	6.5	22.3	-	-	-	-	-	-	-	0.5	1.2	2.3	3.8	2.9	7.2	13.0	34.4	49.3	113.3	254.1
東京	4.3	15.9	-	-	-	-	-	-	-	-	0.2	0.2	2.1	2.6	5.8	6.3	20.7	34.9	73.1	206.9
神奈川	4.8	16.1	-	-	-	-	-	-	-	0.3	0.5	0.3	4.5	4.1	6.3	10.3	15.5	44.7	74.1	200.7
新潟	5.8	29.5	-	-	-	-	-	-	-	1.5	2.6	2.9	2.9	2.7	7.9	6.4	25.5	41.7	105.7	237.9
富山	5.4	28.8	-	-	-	-	-	-	-	-	-	-	3.2	-	5.3	8.3	31.4	58.3	85.1	245.4
石川	5.6	27.3	-	-	-	-	-	-	-	-	-	2.7	-	5.8	2.5	4.0	23.6	41.7	134.5	258.0
福井	6.6	31.0	-	-	-	-	-	-	-	-	-	-	4.1	4.0	14.3	25.4	23.9	53.6	88.8	264.3
山梨	6.8	27.4	-	-	-	-	-	-	5.0	-	3.6	7.3	-	3.8	16.9	21.4	21.9	46.3	55.4	243.5
長野	5.9	30.9	-	-	-	-	-	-	-	-	-	1.5	6.3	1.6	8.3	9.6	22.4	49.9	110.2	245.7
岐阜	7.8	33.5	-	-	-	-	-	-	-	-	1.4	-	4.7	6.5	5.6	18.0	45.2	62.8	120.0	322.8
静岡	5.6	23.7	-	-	-	-	-	1.2	1.0	0.9	1.5	-	2.7	3.6	5.4	11.4	21.6	53.1	91.3	224.3
愛知	5.4	19.0	-	-	-	-	-	-	-	-	0.7	2.0	1.8	4.1	3.6	8.1	22.8	44.7	108.0	235.0
三重	7.6	33.1	-	-	-	-	-	-	-	-	-	-	5.2	7.3	4.8	27.5	26.2	63.1	144.6	295.7
滋賀	8.1	30.3	-	-	-	-	-	-	-	-	1.9	-	4.7	4.9	4.4	17.3	34.5	88.7	143.3	323.8
京都	4.9	19.5	-	-	-	-	-	-	-	-	-	2.3	3.8	4.2	4.8	14.5	12.2	44.2	81.8	196.0
大阪	5.0	17.0	-	-	-	-	-	-	0.4	1.0	0.8	0.3	4.0	6.4	2.9	10.5	20.9	40.0	86.9	187.6
兵庫	7.6	30.3	-	-	-	-	-	-	-	-	0.5	2.1	2.2	2.4	9.6	17.2	35.8	68.2	137.1	307.6
奈良	4.1	16.8	-	-	3.3	-	-	-	-	-	1.9	2.1	-	4.7	4.0	9.9	9.9	28.1	46.7	200.4
和歌山	7.9	37.1	-	-	-	-	-	-	-	-	-	-	6.2	12.7	14.0	21.1	27.6	45.2	141.3	304.8
鳥取	10.7	43.4	-	-	-	-	-	-	-	-	-	6.1	5.8	10.4	32.1	21.3	54.7	86.0	180.0	242.9
島根	4.3	23.5	-	-	-	-	-	-	-	-	-	-	9.9	9.0	7.7	3.4	21.3	8.8	67.9	168.4
岡山	9.6	42.6	-	-	-	-	-	-	-	1.7	2.9	1.7	3.6	3.5	7.8	24.0	44.1	95.0	170.7	343.1
広島	6.9	27.3	-	-	-	-	-	-	2.6	1.1	2.8	2.2	3.6	8.4	5.2	12.0	27.0	62.0	106.8	241.4
山口	4.9	25.0	-	-	-	-	-	-	2.9	-	2.1	4.7	2.5	4.5	1.9	7.7	18.7	32.0	64.2	219.9
徳島	4.9	26.2	-	-	-	-	-	-	-	-	-	8.7	-	3.9	3.3	6.0	15.8	38.0	81.9	224.3
香川	6.0	27.4	-	-	-	-	-	4.8	-	3.3	-	3.4	3.5	6.5	8.5	16.2	15.4	28.2	81.0	248.6
愛媛	4.4	23.0	-	-	-	-	-	-	-	2.4	-	-	-	-	9.3	4.9	20.5	47.6	62.9	195.9
高知	9.8	51.8	-	-	-	-	-	-	-	4.8	4.0	-	13.4	-	7.1	20.9	36.9	92.1	163.3	355.0
福岡	4.6	20.5	-	-	-	-	-	-	0.6	-	-	1.2	1.3	1.9	4.3	10.2	16.2	38.5	80.6	233.2
佐賀	3.5	19.0	-	-	-	-	-	-	-	-	3.7	-	-	3.5	9.2	-	11.6	20.6	47.5	196.8
長崎	8.1	40.5	-	-	-	-	3.7	3.4	-	-	2.2	-	4.5	4.1	12.4	17.3	28.3	40.6	158.1	337.9
熊本	3.5	18.5	-	-	-	-	-	-	-	-	-	-	3.5	1.6	7.2	2.8	12.4	31.0	67.3	156.2
大分	7.5	36.8	-	-	-	-	-	-	-	-	5.1	-	8.6	12.9	2.2	9.9	41.9	45.8	97.5	320.8
宮崎	6.2	28.2	-	-	-	-	-	-	-	3.0	-	6.2	2.9	-	9.0	17.2	22.4	52.4	98.0	222.9
鹿児島	9.2	46.0	-	-	-	-	-	-	-	2.0	1.9	2.1	7.7	10.0	10.5	12.6	31.5	71.7	182.6	340.6
沖縄	5.7	19.1	-	-	-	-	-	-	-	-	3.8	2.2	2.3	-	10.3	10.1	23.8	38.7	97.9	254.4
全国	6.1	25.0	-	-	-	-	-	0.1	0.2	0.4	0.9	1.7	3.5	4.2	7.0	12.3	25.3	49.9	104.8	253.8

Ａ－２　年齢調整死亡率（急性心筋梗塞・女性）

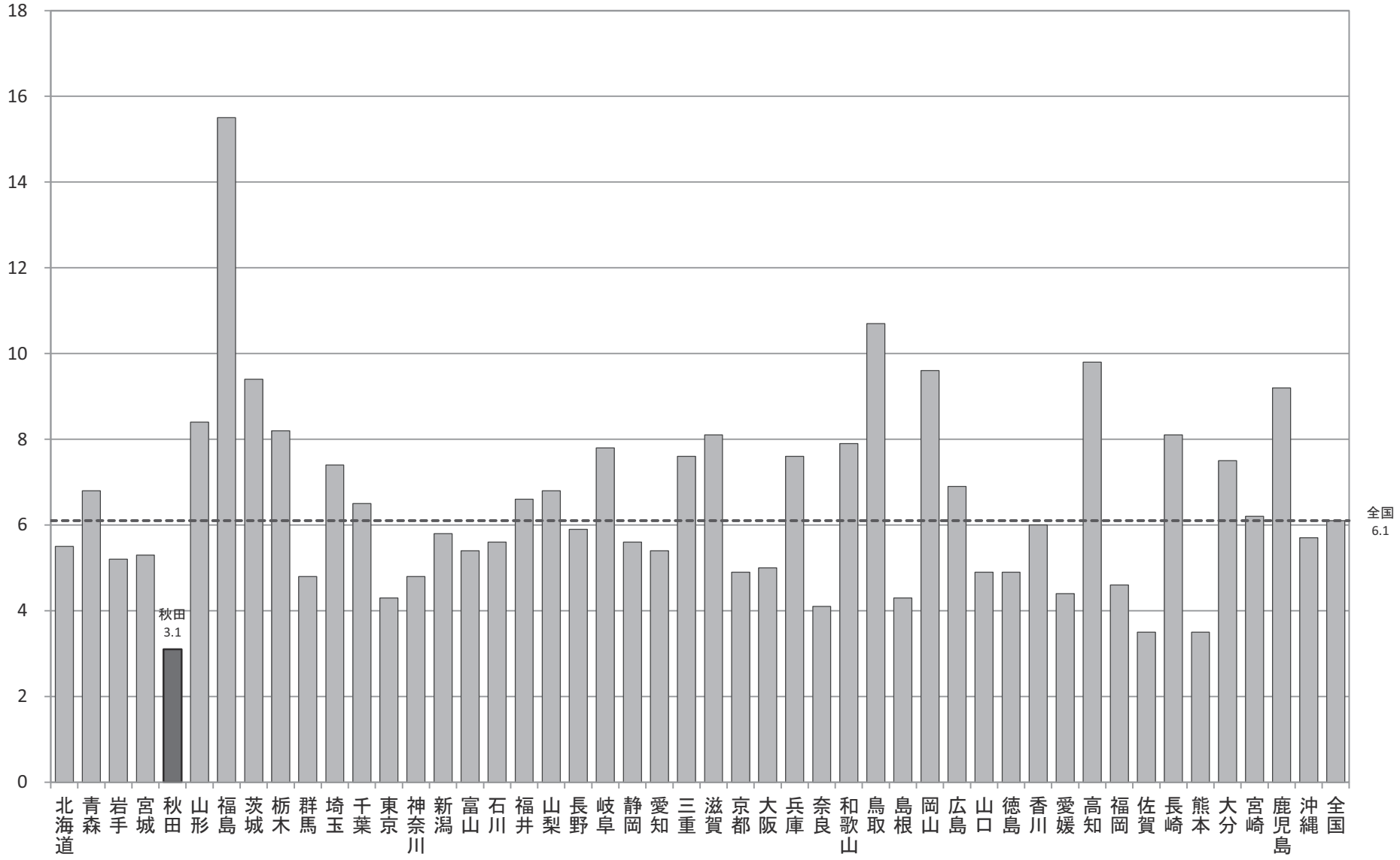

Ａ－２　年齢調整死亡率
【脳血管疾患・男性】

厚生労働省人口動態特殊報告「平成27年都道府県別年齢調整死亡率」

都道府県	年齢調整死亡率（男性）	年齢階級別死亡率(男性)																		
		総数	0-4歳	5-9歳	10-14歳	15-19歳	20-24歳	25-29歳	30-34歳	35-39歳	40-44歳	45-49歳	50-54歳	55-59歳	60-64歳	65-69歳	70-74歳	75-79歳	80-84歳	85歳以上
北海道	34.7	89.8	－	－	0.9	－	－	2.4	1.4	3.0	6.2	21.2	27.1	38.6	50.8	89.8	155.1	257.8	500.7	1075.4
青森	52.8	131.6	－	－	－	－	－	－	3.0	5.2	18.5	24.5	45.0	56.4	120.8	130.7	251.1	370.6	760.7	1370.7
岩手	51.8	141.2	－	－	－	－	－	3.5	9.1	5.1	23.1	30.3	35.9	53.9	93.4	123.7	190.6	350.4	745.8	1682.1
宮城	43.0	97.0	－	－	－	－	－	1.6	2.9	7.7	18.6	26.4	35.3	47.6	60.9	87.8	186.0	320.4	666.0	1250.0
秋田	52.2	153.5	－	－	－	－	－	－	4.1	6.7	12.7	61.6	37.5	57.3	75.1	112.6	225.5	385.5	765.5	1457.1
山形	43.8	131.7	－	－	3.9	－	－	－	－	2.9	8.4	12.3	43.0	49.0	60.6	109.9	171.2	333.0	671.3	1517.6
福島	43.7	117.2	－	2.6	－	－	－	2.2	1.9	5.0	13.5	21.6	26.5	41.2	62.0	89.5	191.9	322.3	710.2	1491.4
茨城	46.0	104.1	－	－	1.5	1.4	－	2.7	2.4	4.2	15.8	19.1	46.3	49.7	73.8	133.3	184.8	338.6	641.9	1330.1
栃木	49.1	109.2	－	－	－	－	2.4	－	3.3	1.5	10.2	29.9	45.1	55.9	83.6	105.6	217.1	362.2	708.9	1529.3
群馬	39.5	99.8	－	－	－	2.1	－	－	3.8	6.3	10.5	19.4	31.3	38.5	47.4	94.6	168.6	292.9	569.9	1394.9
埼玉	36.7	74.1	－	－	－	0.6	0.5	－	3.3	4.3	12.7	21.7	24.9	34.4	61.6	85.5	159.8	287.0	501.5	1176.4
千葉	35.8	75.4	－	－	－	0.7	1.9	1.3	1.1	4.2	14.1	18.8	27.9	44.6	61.5	89.8	159.6	236.8	513.3	1053.8
東京	35.7	69.2	0.4	－	0.8	－	－	0.5	2.9	4.0	11.5	19.2	29.8	38.6	66.2	97.2	155.0	271.2	473.9	1009.7
神奈川	36.6	72.6	－	－	0.5	－	0.4	0.4	1.8	6.1	9.8	20.7	30.7	45.5	72.3	93.9	146.1	277.6	491.7	1043.0
新潟	47.7	129.4	－	2.1	－	－	－	－	1.6	8.3	15.0	28.8	36.6	47.8	78.8	99.4	209.0	312.9	802.3	1457.5
富山	43.6	115.6	－	－	－	－	4.7	－	10.9	8.8	14.3	17.3	15.9	54.8	60.8	90.2	177.5	361.6	668.8	1369.2
石川	36.0	89.9	－	－	－	－	－	－	－	5.4	13.4	8.1	14.6	26.8	69.6	77.1	137.9	338.3	512.8	1324.9
福井	34.3	95.3	－	－	－	－	－	5.4	－	8.3	3.6	16.7	24.7	40.5	47.4	55.6	125.0	254.1	581.0	1258.3
山梨	42.0	108.5	－	－	－	4.5	－	－	－	8.2	13.4	21.0	43.6	60.0	70.5	91.6	159.0	283.7	596.1	1294.4
長野	41.0	123.4	－	－	－	－	－	4.4	－	7.7	10.3	26.0	24.7	36.3	61.8	106.6	154.4	274.7	634.5	1465.4
岐阜	35.6	93.0	－	－	－	－	－	2.2	1.9	6.4	11.9	19.9	26.1	33.9	41.8	67.9	143.7	250.5	560.5	1327.6
静岡	44.5	106.2	－	1.2	－	1.2	1.4	1.1	2.9	10.9	15.5	19.7	40.2	62.4	63.5	97.3	182.1	341.5	606.7	1331.4
愛知	34.2	69.0	0.6	－	－	－	－	0.9	1.7	3.8	10.4	18.6	29.4	32.2	48.7	69.1	157.3	260.7	528.9	1084.5
三重	37.1	95.2	－	－	－	－	－	－	－	3.5	8.7	19.9	38.5	35.6	50.7	89.4	147.5	257.3	575.1	1288.8
滋賀	26.4	57.9	－	－	－	－	－	－	－	－	8.9	12.9	7.1	35.0	49.5	59.9	100.7	199.1	435.6	900.4
京都	33.1	80.0	－	－	－	－	－	－	2.9	1.2	18.5	21.2	15.8	21.9	60.2	79.2	126.9	238.6	484.5	1187.0
大阪	33.2	71.3	－	－	－	0.9	0.9	0.9	1.2	6.4	9.6	14.4	23.8	32.6	59.3	78.5	134.5	269.9	485.9	1017.8
兵庫	36.9	85.6	－	1.7	－	－	0.8	2.3	2.7	5.9	11.4	17.1	26.1	37.4	61.1	90.8	169.7	267.7	543.3	1094.5
奈良	29.0	75.8	－	－	－	－	3.1	－	－	7.8	4.2	－	17.4	41.7	42.1	55.9	117.7	232.3	455.4	1064.9
和歌山	32.4	95.9	－	－	－	－	－	－	－	－	6.0	17.1	13.8	27.1	42.1	59.9	148.3	292.6	563.4	1125.1
鳥取	45.0	122.9	－	－	－	－	－	－	－	－	10.3	18.3	47.6	42.9	74.1	133.7	204.8	301.5	708.9	1346.4
島根	38.5	113.4	－	－	－	6.1	－	6.8	5.8	－	22.1	20.6	40.2	35.3	49.0	91.9	100.7	320.7	554.9	1199.9
岡山	35.8	93.8	－	－	－	－	－	2.1	5.8	－	9.9	25.9	35.2	30.7	45.0	70.6	143.6	255.2	536.6	1285.2
広島	33.7	84.4	1.6	－	－	－	－	－	1.3	3.3	8.2	7.6	15.6	45.4	50.9	83.3	145.5	248.0	505.4	1223.1
山口	37.9	107.8	－	－	－	－	－	6.6	5.8	7.4	4.1	15.0	26.1	41.1	61.3	69.2	142.8	310.9	623.7	1213.5
徳島	40.3	111.0	－	－	－	－	－	6.0	－	－	15.7	13.6	54.4	65.7	78.8	86.4	139.6	230.8	526.4	1365.9
香川	37.6	99.0	－	－	－	4.2	－	4.6	－	16.3	11.0	16.6	39.0	53.5	52.6	98.5	167.3	195.1	451.1	1236.0
愛媛	38.6	107.5	－	3.5	－	－	－	－	2.9	2.4	10.4	9.9	36.8	35.0	76.1	86.2	153.6	335.7	539.9	1213.2
高知	37.6	112.9	－	－	－	－	－	－	－	－	8.1	14.7	18.7	57.2	98.1	86.0	161.3	285.5	476.2	1200.4
福岡	33.6	76.6	－	－	－	－	－	－	2.0	5.4	9.2	14.0	18.7	35.0	47.6	80.0	133.7	275.3	524.9	1144.5
佐賀	38.4	94.7	－	－	－	－	－	－	－	8.0	3.8	34.0	61.7	56.3	35.1	78.1	135.3	249.3	539.8	1269.3
長崎	34.0	90.5	－	－	－	－	－	－	5.9	5.3	13.8	17.7	19.4	43.6	67.0	80.5	102.4	276.4	469.0	1078.3
熊本	33.9	93.4	－	－	－	－	－	－	－	5.7	5.4	18.2	17.4	47.2	44.2	87.7	157.3	253.8	484.3	1122.7
大分	34.2	98.2	－	－	－	－	4.3	3.8	3.3	2.8	10.4	6.1	24.6	33.2	44.6	90.5	155.5	216.8	566.4	1153.2
宮崎	42.2	113.7	－	－	－	－	－	－	－	9.3	23.2	13.4	25.0	41.3	94.6	90.8	211.5	283.1	574.1	1311.4
鹿児島	44.1	121.1	－	－	－	－	－	－	－	10.7	20.5	24.6	30.7	57.7	46.9	105.8	204.6	313.1	669.5	1318.2
沖縄	38.1	65.6	－	－	2.4	－	－	－	4.6	2.1	7.5	23.9	40.3	60.5	74.1	111.9	185.2	248.6	484.5	858.0
全国	37.8	87.8	0.1	0.2	0.2	0.3	0.4	1.0	2.2	5.0	11.5	19.2	29.1	41.6	61.8	89.5	158.6	280.5	551.2	1195.5

Ａ－２　年齢調整死亡率（脳血管疾患・男性）

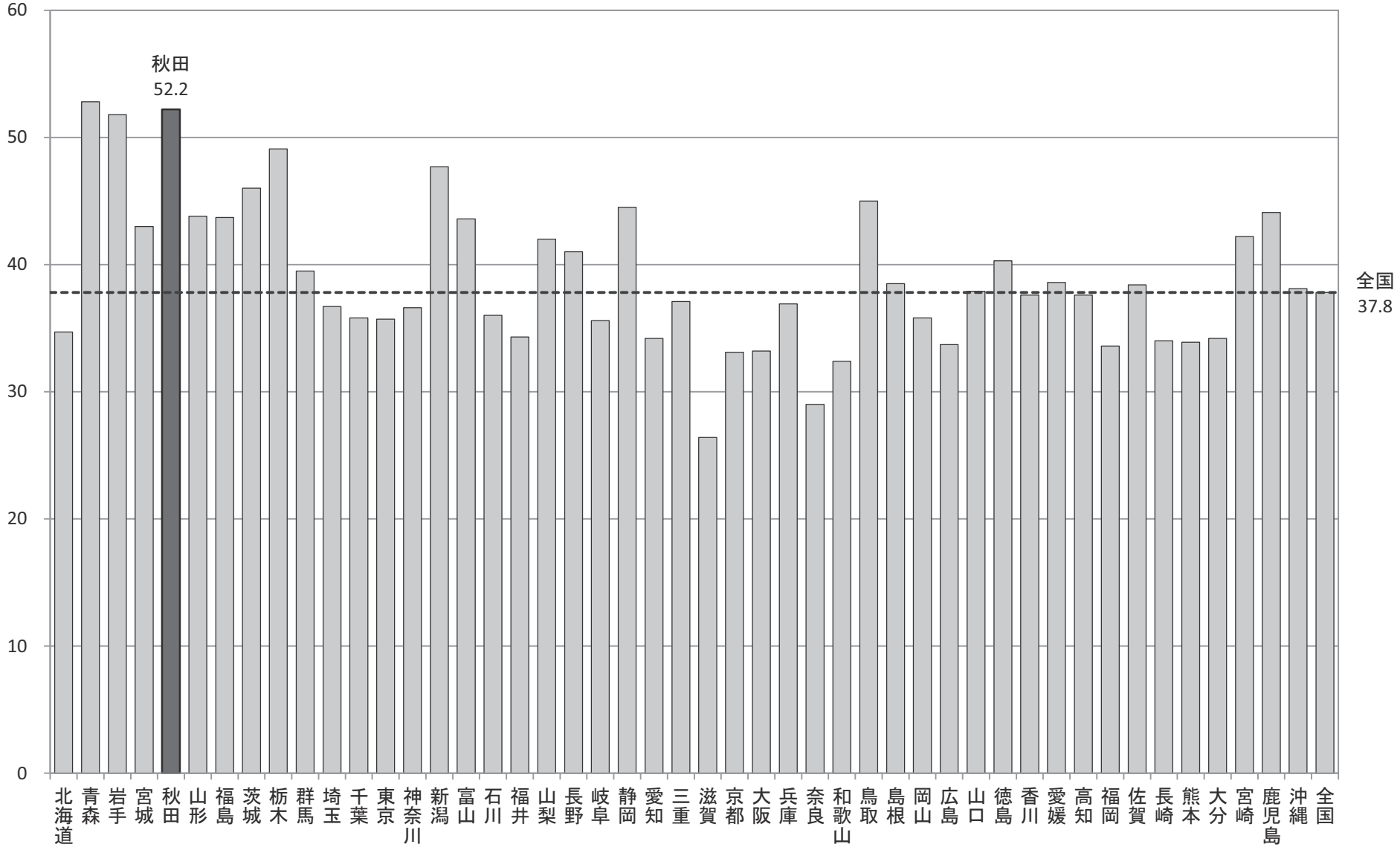

Ａ－２　年齢調整死亡率
【脳血管疾患・女性】

厚生労働省人口動態特殊報告「平成27年都道府県別年齢調整死亡率」

都道府県	年齢調整死亡率（女性）	年齢階級別死亡率(女性)																		
		総数	0-4歳	5-9歳	10-14歳	15-19歳	20-24歳	25-29歳	30-34歳	35-39歳	40-44歳	45-49歳	50-54歳	55-59歳	60-64歳	65-69歳	70-74歳	75-79歳	80-84歳	85歳以上
北海道	21.0	92.0	1.1	-	-	-	1.7	0.8	2.8	1.8	3.5	8.8	18.3	22.9	33.1	30.2	73.6	125.4	298.5	954.8
青森	28.2	130.0	-	-	-	-	-	-	3.1	7.9	11.4	9.4	18.0	29.1	34.5	46.6	115.5	192.0	405.9	1183.9
岩手	29.3	160.5	-	-	-	-	-	-	6.3	5.4	2.5	10.4	24.8	18.2	31.7	42.8	96.3	225.9	443.8	1427.6
宮城	23.7	101.0	-	2.1	-	-	-	-	1.5	2.6	3.6	15.2	11.2	22.5	28.9	33.3	86.0	150.8	375.5	1130.9
秋田	26.9	154.4	-	5.8	-	-	-	5.4	-	-	16.0	16.9	20.9	31.4	20.0	47.4	66.9	184.3	363.8	1225.8
山形	27.4	163.8	-	-	-	-	-	-	3.6	12.5	8.7	15.5	20.1	30.9	20.3	45.7	73.1	141.1	382.2	1437.0
福島	27.4	142.6	-	-	-	-	-	-	-	3.7	8.3	12.5	28.3	15.1	19.9	45.2	100.3	203.2	396.6	1324.7
茨城	24.9	106.0	-	-	1.5	-	-	-	-	3.4	9.7	11.0	15.1	25.5	23.9	35.7	89.5	155.9	383.9	1221.5
栃木	28.5	121.0	-	-	-	-	2.5	-	-	3.2	5.7	16.2	24.0	11.3	36.8	34.7	101.0	186.5	501.2	1342.0
群馬	23.5	108.3	-	-	-	-	-	-	2.0	3.4	2.8	9.5	17.1	20.6	12.8	44.7	80.4	177.3	376.5	1133.4
埼玉	20.9	69.5	-	-	0.6	1.2	0.6	1.1	0.5	2.6	4.5	7.1	13.2	15.0	24.1	35.3	67.2	153.1	317.0	1027.4
千葉	21.7	75.4	-	-	-	-	-	2.0	2.9	4.5	7.0	11.2	15.0	14.4	30.4	36.3	69.8	138.6	317.7	1003.8
東京	19.4	69.2	-	-	-	-	0.3	0.2	1.1	1.6	4.6	8.0	11.3	14.9	25.2	37.0	67.3	136.8	284.6	929.9
神奈川	19.0	65.9	-	-	-	-	-	1.3	1.1	2.6	4.8	8.0	11.9	15.6	23.5	35.4	62.6	130.1	268.9	923.1
新潟	25.4	142.9	-	-	-	-	-	-	5.2	-	7.8	11.4	21.6	19.0	35.1	27.6	73.9	162.8	375.0	1334.4
富山	22.5	117.2	-	-	-	4.3	5.2	-	-	-	2.5	9.0	22.2	18.9	21.0	33.1	75.8	153.3	327.3	1100.4
石川	21.9	107.4	-	-	-	-	-	-	-	-	9.2	2.7	8.6	14.4	35.6	22.2	84.1	166.9	337.9	1136.2
福井	17.9	98.4	-	-	-	-	-	-	5.1	4.4	-	4.2	12.3	16.1	10.7	22.2	83.7	120.5	205.6	1017.6
山梨	23.0	114.2	-	-	-	-	-	-	-	-	7.2	18.3	15.1	11.4	33.8	45.9	65.7	160.1	341.3	1097.4
長野	22.2	137.4	-	-	-	-	-	-	-	-	4.1	6.1	7.9	7.9	25.0	43.1	72.9	148.0	360.0	1289.4
岐阜	19.8	95.3	2.6	-	-	-	-	-	2.0	5.0	4.1	9.2	3.2	11.3	21.1	33.5	55.5	120.6	330.0	1093.2
静岡	23.3	103.8	-	-	-	-	4.3	1.2	-	1.8	4.5	6.7	18.7	12.5	28.7	43.6	90.2	156.3	359.5	1097.9
愛知	20.7	72.8	-	0.6	0.6	-	0.6	0.5	1.4	1.7	6.5	7.2	13.0	15.2	22.3	42.6	69.6	133.1	322.7	1006.9
三重	23.1	107.6	-	-	-	-	-	2.5	2.2	9.3	6.1	5.1	12.2	10.9	24.1	35.7	80.2	153.1	376.7	1152.9
滋賀	17.1	72.5	-	-	-	-	-	2.9	-	2.1	1.9	4.4	9.4	7.3	11.0	28.9	59.2	131.6	265.6	957.3
京都	18.8	82.4	-	-	-	-	-	1.5	1.4	-	4.0	8.0	13.9	13.9	21.4	28.0	49.8	141.0	281.2	979.9
大阪	16.6	61.6	-	-	-	0.9	-	0.4	2.4	3.4	3.9	6.2	6.5	14.0	17.2	28.3	46.2	122.4	252.7	837.9
兵庫	19.1	82.7	-	-	-	0.8	-	-	-	1.1	3.2	6.2	7.3	16.3	19.2	37.5	66.4	126.1	311.6	1004.7
奈良	17.8	81.9	-	-	3.3	-	-	-	-	2.4	3.9	6.3	6.7	11.7	10.0	18.1	53.5	135.2	314.8	986.1
和歌山	19.5	100.3	-	-	-	-	-	4.8	-	-	-	15.7	15.5	6.3	19.6	44.5	58.0	148.5	275.5	952.5
鳥取	22.9	127.4	-	-	-	-	-	-	-	-	5.3	18.2	28.8	10.4	27.5	42.7	87.5	126.2	307.8	1112.3
島根	21.3	140.7	-	-	-	-	-	-	-	-	18.6	10.6	5.0	13.5	27.0	37.1	46.9	149.0	327.0	1104.1
岡山	21.0	100.8	-	-	4.6	-	2.2	-	2.0	-	8.6	6.8	12.7	19.1	37.4	29.0	65.5	133.4	271.5	1032.3
広島	19.0	88.5	-	-	-	-	-	-	2.6	3.4	6.5	8.7	13.1	15.5	15.6	34.3	59.2	125.3	267.1	970.1
山口	21.2	118.3	-	-	-	3.3	-	-	-	-	8.4	14.1	7.4	11.3	20.7	39.8	73.0	121.5	387.3	1028.3
徳島	20.1	110.1	-	-	-	-	-	-	-	-	3.8	17.5	17.0	15.7	20.0	39.1	47.4	177.5	228.4	1014.7
香川	18.1	105.1	-	-	-	-	-	-	-	-	2.8	10.1	3.5	13.1	14.2	27.8	36.9	133.9	346.1	1029.1
愛媛	20.0	111.1	-	-	3.4	-	-	-	-	2.4	4.1	7.0	13.7	10.8	26.1	17.9	65.5	140.7	346.2	1022.2
高知	20.2	126.3	-	-	-	-	-	-	-	4.8	4.0	9.3	13.4	29.4	14.3	15.0	77.4	142.4	267.9	1068.0
福岡	17.7	78.0	-	-	-	-	-	-	0.6	1.2	4.2	9.0	10.9	12.6	19.4	31.5	56.0	105.4	269.8	947.6
佐賀	20.7	106.3	-	-	5.0	-	-	-	4.4	-	3.7	15.9	19.3	10.6	6.1	49.4	62.1	135.6	263.2	1074.2
長崎	19.3	105.9	-	-	-	-	-	-	-	5.1	4.4	9.3	13.5	14.4	26.5	29.4	63.1	124.2	250.6	1025.4
熊本	19.2	99.0	-	2.5	-	-	-	-	4.1	1.9	7.0	7.4	10.6	19.7	21.7	35.5	62.2	118.7	280.6	913.4
大分	18.8	109.8	-	-	-	-	-	-	-	-	2.6	2.9	17.2	15.4	22.1	31.5	61.6	107.7	295.5	1056.3
宮崎	26.3	128.6	-	-	-	-	-	-	6.8	3.0	8.4	6.2	20.2	25.6	40.3	58.0	95.3	157.3	352.1	1178.9
鹿児島	27.5	147.8	-	-	-	-	-	2.7	-	10.2	5.8	18.5	13.4	25.1	28.6	53.4	96.5	180.2	371.2	1295.1
沖縄	17.5	59.0	-	-	-	-	-	-	-	4.1	13.2	2.2	9.1	17.6	39.2	17.6	64.6	90.3	235.0	854.4
全国	21.0	90.8	0.1	0.2	0.3	0.2	0.4	0.6	1.4	2.5	5.3	8.7	13.1	16.2	24.3	35.3	68.8	140.7	316.1	1050.7

Ａ－２　年齢調整死亡率（脳血管疾患・女性）

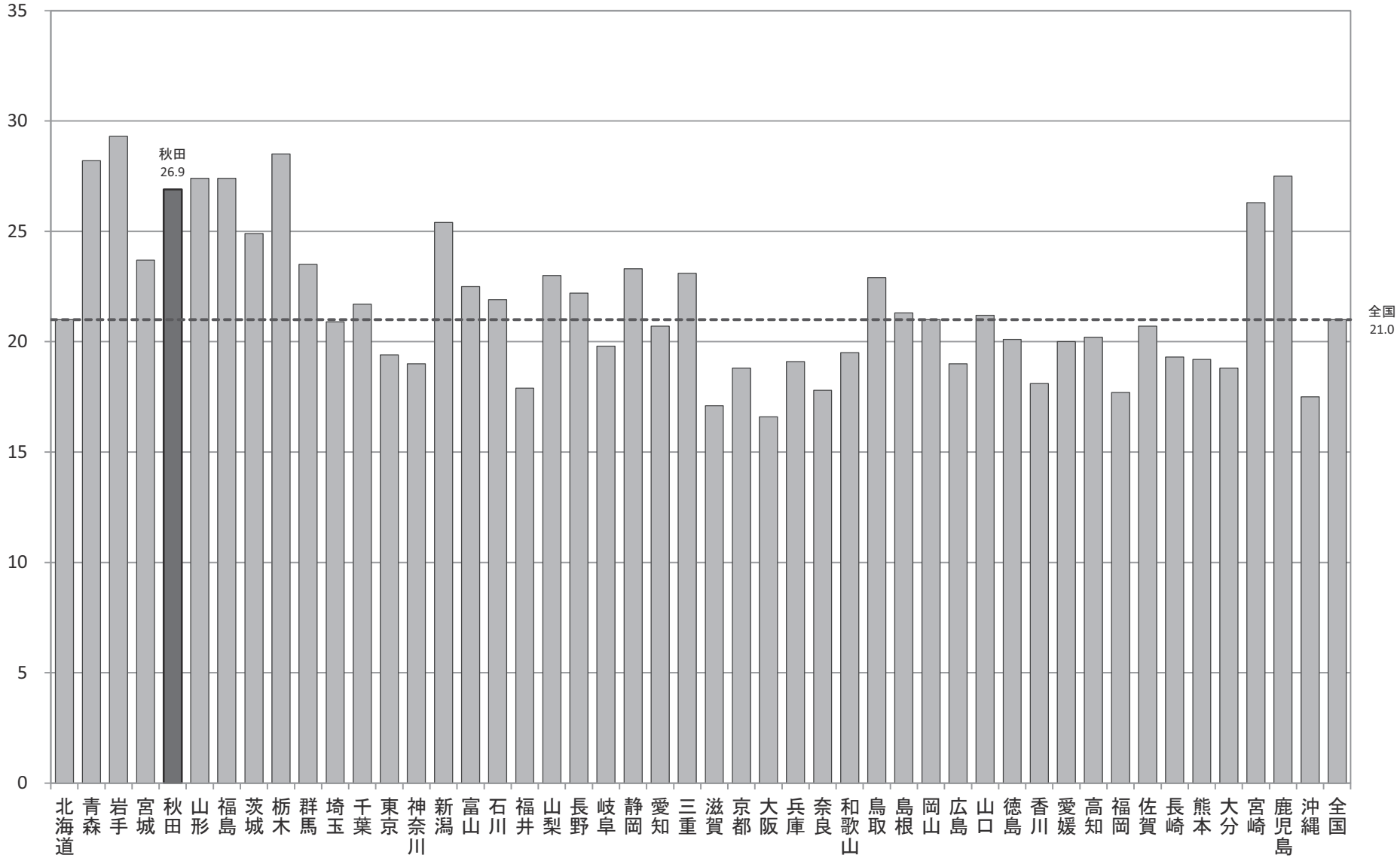

Ａ－２　年齢調整死亡率
【脳内出血・男性】

厚生労働省人口動態特殊報告「平成27年都道府県別年齢調整死亡率」

都道府県	年齢調整死亡率（男性）	年齢階級別死亡率(男性)																		
		総数	0-4歳	5-9歳	10-14歳	15-19歳	20-24歳	25-29歳	30-34歳	35-39歳	40-44歳	45-49歳	50-54歳	55-59歳	60-64歳	65-69歳	70-74歳	75-79歳	80-84歳	85歳以上
北海道	12.8	28.8	－	－	－	－	－	－	0.7	0.6	3.1	12.4	15.0	25.9	26.4	43.7	50.8	87.8	130.9	242.8
青森	19.5	42.2	－	－	－	－	－	－	－	5.2	6.9	12.3	33.1	22.6	61.4	61.5	98.3	108.6	210.8	254.3
岩手	20.7	46.7	－	－	－	－	－	3.5	－	5.1	13.8	15.1	21.6	35.9	63.6	54.8	86.9	120.0	184.5	375.0
宮城	19.6	36.4	－	－	－	－	－	－	2.9	5.1	15.1	18.5	27.2	31.7	46.9	41.5	98.0	132.7	201.4	221.4
秋田	20.3	46.9	－	－	－	－	－	－	4.1	3.4	9.5	41.1	12.5	38.2	49.3	52.9	86.2	123.7	202.4	234.1
山形	14.5	34.5	－	－	3.9	－	－	－	－	2.9	5.6	9.2	31.5	20.6	29.2	35.9	66.6	71.6	160.2	278.3
福島	15.7	35.9	－	2.6	－	－	－	－	1.9	1.7	9.0	10.0	18.7	19.9	30.4	43.4	67.1	112.7	206.5	289.7
茨城	16.9	34.5	－	－	－	－	－	1.4	2.4	1.0	7.0	10.1	20.9	29.2	44.3	62.7	63.5	96.9	176.3	318.4
栃木	19.1	38.3	－	－	－	－	2.4	－	1.7	1.5	3.8	16.4	22.6	26.4	48.5	54.1	95.9	124.0	199.6	369.0
群馬	14.5	31.9	－	－	－	－	－	－	1.9	4.7	5.2	10.5	14.8	26.8	21.5	46.0	65.7	87.9	183.7	295.9
埼玉	12.8	24.3	－	－	－	－	－	－	1.4	1.6	3.5	10.8	13.5	16.7	29.5	39.1	52.2	90.8	143.3	288.6
千葉	12.7	23.9	－	－	－	－	1.3	1.3	0.5	2.3	6.5	10.7	16.4	21.2	30.5	42.2	49.6	69.3	147.0	195.5
東京	14.6	25.4	－	－	0.4	－	－	0.2	0.4	2.1	6.4	9.0	18.5	24.6	43.3	46.2	63.8	88.8	146.1	246.1
神奈川	14.7	26.0	－	－	－	－	－	－	1.1	3.9	5.8	9.7	17.4	26.1	44.7	48.5	58.7	95.5	147.3	213.1
新潟	18.2	41.5	－	－	－	－	－	－	1.6	5.5	6.2	13.7	23.9	33.2	41.1	50.8	80.9	96.6	241.2	296.6
富山	15.1	34.7	－	－	－	－	－	－	7.3	2.9	9.5	8.7	9.5	25.8	35.9	41.8	48.1	105.6	189.6	298.5
石川	12.7	26.2	－	－	－	－	－	－	－	2.7	6.7	5.4	11.7	20.8	48.2	27.8	51.0	83.5	161.6	213.9
福井	12.8	30.2	－	－	－	－	－	5.4	－	8.3	－	4.2	8.2	24.3	29.2	36.0	35.7	86.6	210.0	250.0
山梨	16.9	38.2	－	－	－	－	－	－	－	4.1	3.3	17.5	18.2	33.8	33.6	37.9	93.8	113.5	164.4	327.5
長野	13.7	34.7	－	－	－	－	－	－	－	1.5	3.9	13.0	12.3	14.2	40.8	40.9	57.1	100.1	164.1	279.1
岐阜	11.9	29.0	－	－	－	－	－	－	－	3.2	2.7	6.1	14.7	13.6	20.9	28.9	55.5	64.7	198.3	320.6
静岡	18.6	38.6	－	－	－	－	1.4	1.1	1.9	4.2	9.2	8.7	27.4	40.4	41.6	44.8	77.3	123.8	165.9	359.0
愛知	12.5	23.3	0.6	－	－	－	－	－	－	1.9	6.0	10.2	15.1	16.1	22.3	26.4	61.9	100.3	149.2	264.8
三重	13.1	31.7	－	－	－	－	－	－	－	－	2.9	8.3	17.5	11.2	20.3	46.9	53.5	103.9	177.9	333.8
滋賀	8.9	17.5	－	－	－	－	－	－	－	－	1.8	4.3	7.1	12.5	27.0	30.0	34.4	68.8	138.6	144.6
京都	11.8	26.4	－	－	－	－	－	－	1.5	－	7.2	8.2	5.3	16.0	26.2	38.6	41.4	83.0	151.1	311.9
大阪	11.2	22.0	－	－	－	－	0.5	－	0.4	2.8	4.2	8.2	11.4	18.7	26.0	30.5	45.3	85.7	131.0	211.4
兵庫	13.2	26.7	－	0.8	－	－	－	0.8	2.1	2.9	6.2	7.5	14.9	21.3	34.9	41.3	67.8	72.9	128.6	227.9
奈良	9.7	22.7	－	－	－	－	3.1	－	－	2.6	2.1	－	7.4	20.9	19.9	20.5	43.0	71.5	141.5	220.3
和歌山	10.9	28.1	－	－	－	－	－	－	－	－	6.0	6.8	10.3	13.6	15.0	33.8	42.9	100.3	154.7	232.1
鳥取	13.6	32.3	－	－	－	－	－	－	－	－	10.3	－	29.7	10.7	27.8	53.5	57.6	87.3	172.4	249.7
島根	13.5	31.1	－	－	－	－	－	6.8	－	－	8.8	15.4	25.1	26.5	22.6	51.0	10.1	101.0	120.3	224.0
岡山	13.9	30.5	－	－	－	－	－	－	1.9	－	7.1	19.0	22.2	16.3	30.5	29.9	52.5	70.2	182.8	292.3
広島	13.1	28.5	－	－	－	－	－	－	1.3	－	8.2	4.3	8.4	22.1	33.6	43.0	72.2	78.8	155.0	260.1
山口	12.9	31.4	－	－	－	－	－	3.3	2.9	2.5	4.1	5.0	7.8	21.7	35.6	33.8	43.1	104.6	199.3	192.9
徳島	13.5	31.5	－	－	－	－	－	－	－	－	7.9	13.6	18.1	28.7	41.1	40.1	36.0	71.4	133.3	266.3
香川	15.6	33.5	－	－	－	－	－	－	－	13.0	5.5	16.6	17.7	33.4	26.3	52.9	80.2	62.1	143.0	243.3
愛媛	15.7	36.6	－	3.5	－	－	－	－	－	－	6.3	7.4	29.5	21.0	46.1	49.3	59.5	98.6	164.3	283.5
高知	14.7	36.9	－	－	－	－	－	－	－	－	4.0	4.9	14.0	22.0	60.4	47.8	85.1	97.1	107.3	258.9
福岡	11.0	22.5	－	－	－	－	－	－	－	2.4	2.2	5.1	11.7	18.2	24.4	33.5	48.1	75.3	144.9	232.2
佐賀	15.2	29.6	－	－	－	－	－	－	－	－	3.8	21.2	41.1	37.6	12.8	48.8	43.5	96.3	149.2	207.2
長崎	13.3	31.3	－	－	－	－	－	－	－	2.6	6.9	10.1	4.8	24.0	37.2	43.0	47.0	113.1	145.8	237.9
熊本	13.3	31.0	－	－	－	－	－	－	－	1.9	1.8	16.2	11.6	28.0	25.9	42.4	65.5	64.7	150.4	278.9
大分	12.1	30.5	－	－	－	－	－	－	－	2.8	7.8	－	12.3	13.9	25.8	40.9	50.8	91.8	205.2	198.6
宮崎	16.0	35.9	－	－	－	－	－	－	－	6.2	8.7	3.4	18.7	30.3	49.7	51.2	87.3	81.4	136.5	269.6
鹿児島	16.7	37.7	－	－	－	－	－	－	－	2.1	14.4	20.2	16.4	31.5	25.7	44.9	74.4	107.0	210.6	242.8
沖縄	18.3	28.6	－	－	2.4	－	－	－	－	2.1	5.6	21.7	22.4	47.6	40.0	52.2	88.9	97.1	170.7	251.9
全国	14.1	28.7	－	0.1	0.1	－	0.2	0.3	0.8	2.4	5.8	10.1	16.5	23.4	34.2	41.7	60.0	91.2	158.8	258.4

Ａ－２　年齢調整死亡率（脳内出血・男性）

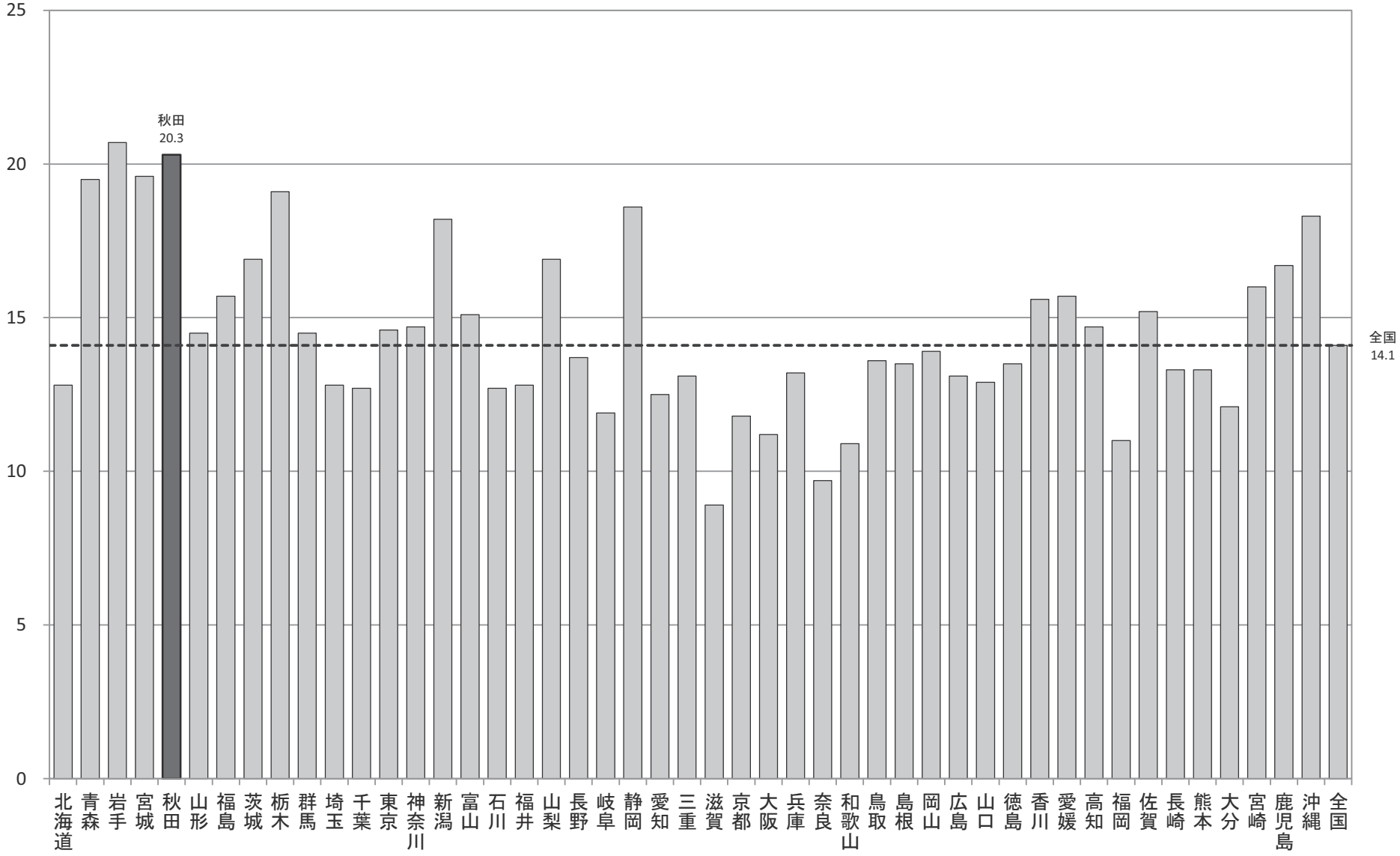

Ａ－２　年齢調整死亡率
【脳内出血・女性】

厚生労働省人口動態特殊報告「平成27年都道府県別年齢調整死亡率」

都道府県	年齢調整死亡率（女性）	年齢階級別死亡率(女性)																		
		総数	0-4歳	5-9歳	10-14歳	15-19歳	20-24歳	25-29歳	30-34歳	35-39歳	40-44歳	45-49歳	50-54歳	55-59歳	60-64歳	65-69歳	70-74歳	75-79歳	80-84歳	85歳以上
北海道	6.4	22.3	1.1	–	–	–	0.9	–	–	–	2.5	2.8	7.8	10.6	13.3	10.3	26.6	44.3	88.6	169.6
青森	8.0	27.0	–	–	–	–	–	–	–	2.6	4.6	4.7	9.0	8.3	20.0	19.0	38.5	60.3	94.2	157.8
岩手	9.5	41.0	–	–	–	–	–	–	3.2	–	–	2.6	12.4	11.4	9.9	17.5	45.9	82.1	151.2	269.8
宮城	8.4	28.5	–	–	–	–	–	–	–	–	2.4	5.5	2.8	13.2	12.7	19.5	46.0	61.3	132.1	225.9
秋田	8.8	37.2	–	–	–	–	–	–	–	–	6.4	10.1	6.0	15.7	11.1	19.4	24.1	83.3	118.6	198.6
山形	7.0	32.4	–	–	–	–	–	–	–	–	2.9	9.3	5.7	7.7	9.0	16.0	25.3	48.8	93.5	229.2
福島	8.5	32.7	–	–	–	–	–	–	–	1.9	5.0	3.6	15.0	10.6	6.6	17.8	42.5	66.5	90.6	241.1
茨城	7.6	26.2	–	–	–	–	–	–	–	–	2.9	7.7	5.8	5.5	12.0	18.7	36.2	52.9	110.1	229.0
栃木	8.1	30.5	–	–	–	–	–	–	–	–	1.4	6.5	8.6	1.6	13.6	14.1	35.3	58.2	145.8	284.1
群馬	6.6	25.9	–	–	–	–	–	–	–	–	–	4.8	5.1	8.6	7.1	16.2	20.1	59.7	112.7	218.1
埼玉	6.0	17.5	–	–	–	0.6	0.6	0.6	–	–	0.7	2.4	5.5	6.5	11.0	12.1	21.7	47.6	102.1	191.3
千葉	6.5	18.7	–	–	–	–	–	0.7	1.7	3.0	1.6	2.3	6.4	6.3	11.6	13.0	21.7	51.8	98.5	174.8
東京	6.1	18.6	–	–	–	–	0.3	–	0.2	0.6	1.6	2.6	3.8	4.9	9.7	18.3	24.3	49.8	94.9	188.4
神奈川	6.7	19.3	–	–	–	–	–	0.9	0.4	0.3	1.1	2.9	6.6	8.2	10.4	17.9	23.6	56.2	95.7	195.8
新潟	7.7	34.3	–	–	–	–	–	–	–	–	1.3	7.1	7.2	8.1	15.9	9.5	32.2	57.0	116.1	255.2
富山	6.5	27.7	–	–	–	–	–	–	–	–	–	3.0	6.3	9.4	7.9	14.5	26.2	61.3	94.9	200.5
石川	6.7	23.0	–	–	–	–	–	–	–	–	4.6	–	5.7	5.8	15.3	8.1	34.2	67.4	113.8	145.5
福井	4.0	19.8	–	–	–	–	–	–	–	–	–	–	4.1	8.0	3.6	3.2	12.0	44.6	42.1	188.3
山梨	6.0	24.8	–	–	–	–	–	–	–	–	3.6	3.7	11.3	3.8	6.8	6.1	11.0	54.8	119.9	183.5
長野	6.2	31.8	–	–	–	–	–	–	–	–	–	3.0	4.8	3.2	8.3	16.8	25.2	48.3	94.7	259.4
岐阜	5.3	23.6	–	–	–	–	–	–	–	3.4	1.4	1.5	–	6.5	7.0	6.0	21.9	32.3	90.0	249.4
静岡	8.1	31.0	–	–	–	–	1.4	–	–	1.8	0.8	0.8	7.1	6.2	14.7	18.1	36.7	61.6	135.8	258.4
愛知	6.3	19.4	–	0.6	–	–	–	–	0.5	–	1.7	1.2	4.9	8.1	7.7	18.7	24.9	45.8	96.9	214.4
三重	7.6	29.0	–	–	–	–	–	2.5	2.2	1.9	1.5	3.4	3.5	5.5	12.8	17.8	19.6	65.1	131.4	239.6
滋賀	4.8	17.3	–	–	–	–	–	2.9	–	–	–	–	2.3	4.9	6.6	11.5	9.9	42.8	90.9	184.6
京都	6.5	22.1	–	–	–	–	–	1.5	–	–	2.0	1.1	10.1	8.3	11.9	10.8	13.3	63.6	106.3	184.8
大阪	4.4	14.6	–	–	–	0.5	–	–	0.8	0.7	1.1	0.3	2.9	3.8	8.8	9.9	14.8	37.2	67.9	160.7
兵庫	5.3	19.8	–	–	–	–	–	–	–	0.6	0.9	1.5	3.4	5.4	6.9	12.3	21.1	42.9	96.5	187.5
奈良	4.8	17.6	–	–	–	–	–	–	–	2.4	1.9	2.1	2.2	4.7	2.0	11.5	17.8	43.4	81.0	158.2
和歌山	5.4	22.9	–	–	–	–	–	–	–	–	–	6.3	3.1	3.2	14.0	14.1	22.1	38.7	70.6	178.8
鳥取	8.6	31.3	–	–	–	–	–	–	–	–	5.3	12.2	11.5	10.4	9.2	29.9	38.3	40.2	110.3	187.5
島根	6.9	37.4	–	–	–	–	–	–	–	–	4.6	–	5.0	–	19.3	20.2	21.3	61.3	97.7	246.4
岡山	6.8	26.5	–	–	4.6	–	–	–	2.0	–	4.3	–	5.4	6.9	15.6	10.1	21.3	54.8	79.5	227.7
広島	6.6	23.8	–	–	–	–	–	–	1.3	1.1	1.9	4.4	7.2	10.7	7.3	14.6	27.0	41.3	99.6	196.5
山口	5.6	27.5	–	–	–	–	–	–	–	–	–	2.3	7.4	4.5	7.5	13.8	18.7	34.1	107.7	206.8
徳島	7.7	29.2	–	–	–	–	–	–	–	–	3.8	13.1	8.5	3.9	10.0	27.0	19.8	67.6	86.2	189.8
香川	4.7	22.8	–	–	–	–	–	–	–	–	–	3.4	–	6.5	2.8	16.2	9.2	42.3	88.4	185.0
愛媛	5.3	26.3	–	–	–	–	–	–	–	–	2.1	–	2.3	2.2	11.2	6.5	20.5	45.4	113.8	195.9
高知	5.0	28.4	–	–	–	–	–	–	–	–	–	–	–	4.2	7.1	9.0	29.5	41.9	100.5	189.9
福岡	4.7	17.1	–	–	–	–	–	–	–	0.6	1.1	3.6	3.2	5.0	7.6	11.6	18.0	30.6	74.8	163.0
佐賀	5.7	28.6	–	–	–	–	–	–	–	–	–	4.0	–	7.0	–	18.5	15.5	57.5	82.0	263.5
長崎	5.5	24.5	–	–	–	–	–	–	–	–	–	7.0	2.3	2.1	15.9	15.6	21.8	36.1	73.0	191.2
熊本	5.6	23.7	–	–	–	–	–	–	2.1	–	3.5	1.9	–	8.2	4.3	18.5	26.7	45.6	76.9	175.5
大分	5.1	25.9	–	–	–	–	–	–	–	–	2.6	–	5.7	5.1	11.1	5.9	19.7	29.6	74.6	229.1
宮崎	7.7	33.6	–	–	–	–	–	–	–	–	–	–	5.8	5.1	15.7	25.8	42.0	58.3	110.2	252.6
鹿児島	8.8	33.6	–	–	–	–	–	–	–	4.1	1.9	8.2	7.7	15.1	9.0	18.9	45.3	63.9	111.9	213.1
沖縄	6.5	17.3	–	–	–	–	–	–	–	2.0	7.6	–	4.6	6.6	14.5	7.6	44.2	38.7	70.5	194.7
全国	6.3	22.7	–	–	0.1	0.1	0.1	0.2	0.4	0.6	1.6	2.8	5.2	6.8	10.2	14.4	24.5	49.6	97.4	202.5

Ａ－２　年齢調整死亡率（脳内出血・女性）

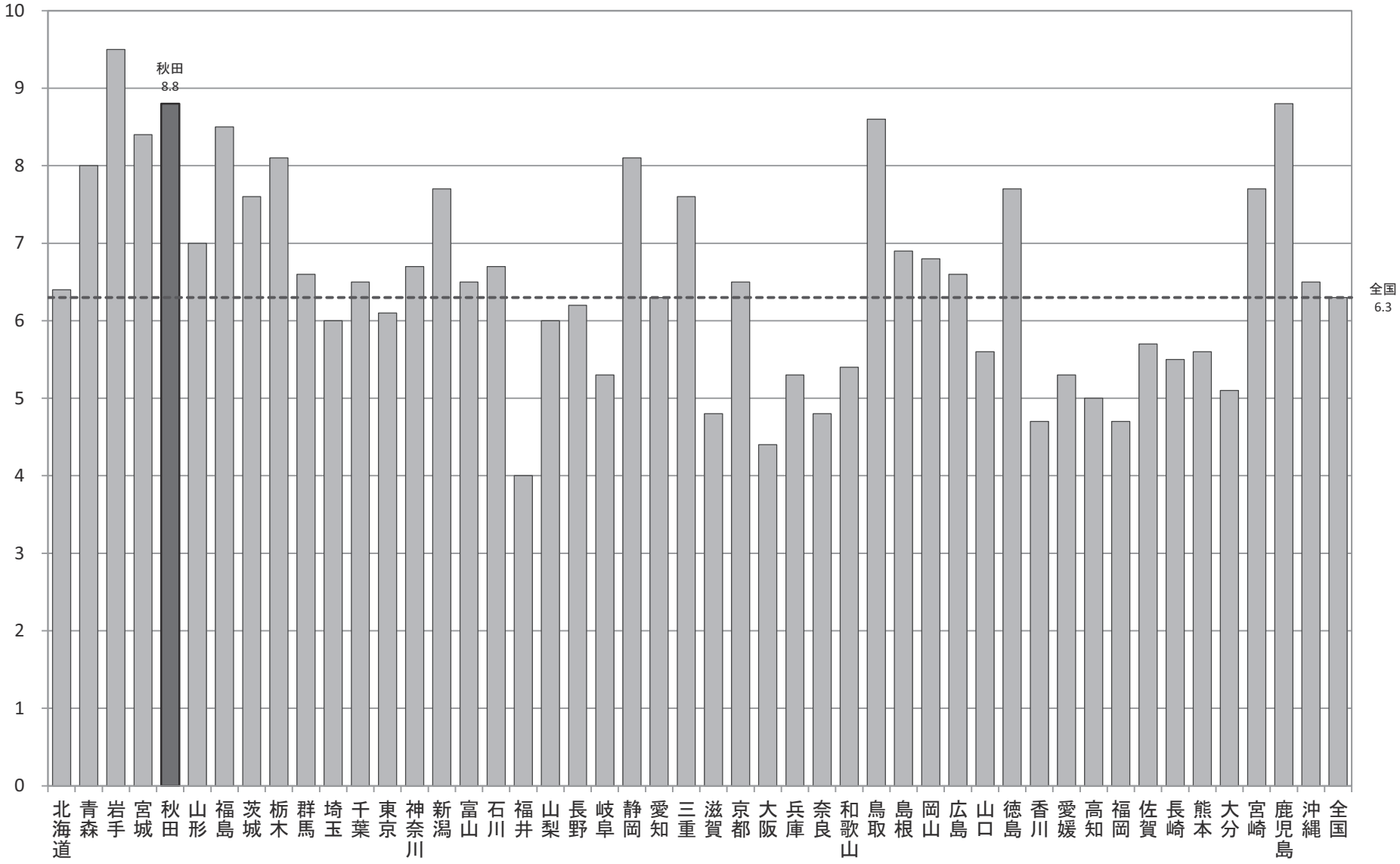

Ａ－２　年齢調整死亡率

【脳梗塞・男性】

厚生労働省人口動態特殊報告「平成27年都道府県別年齢調整死亡率」

都道府県	年齢調整死亡率（男性）	年齢階級別死亡率(男性)																		
		総数	0-4歳	5-9歳	10-14歳	15-19歳	20-24歳	25-29歳	30-34歳	35-39歳	40-44歳	45-49歳	50-54歳	55-59歳	60-64歳	65-69歳	70-74歳	75-79歳	80-84歳	85歳以上
北海道	16.8	51.3	－	－	－	－	－	1.6	－	0.6	0.5	2.4	3.0	3.0	11.2	33.1	85.1	143.6	336.6	770.1
青森	26.6	76.5	－	－	－	－	－	－	－	－	2.3	2.5	7.1	13.5	43.6	59.6	120.1	239.6	483.7	1048.2
岩手	23.7	80.6	－	－	－	－	－	－	－	－	－	5.0	4.8	6.7	15.9	40.6	75.7	208.3	498.5	1249.9
宮城	18.1	50.7	－	－	－	－	－	－	－	1.3	－	1.3	－	4.0	10.5	32.0	66.4	159.2	397.5	957.1
秋田	23.1	88.2	－	－	－	－	－	－	－	－	－	6.8	－	5.5	9.4	34.5	106.1	200.0	519.1	1141.1
山形	23.4	83.7	－	－	－	－	－	－	－	－	－	－	5.7	7.7	22.5	47.1	79.3	232.8	450.4	1160.5
福島	22.8	71.5	－	－	－	－	－	－	－	－	－	1.7	3.1	9.9	17.7	32.9	106.2	196.1	464.0	1133.7
茨城	21.5	56.6	－	－	－	1.4	－	－	－	1.0	－	3.0	5.5	5.4	19.4	40.1	96.9	204.3	433.9	931.4
栃木	22.1	57.6	－	－	－	－	－	－	－	－	2.5	1.5	4.8	7.8	12.1	39.9	95.9	199.4	433.6	1093.6
群馬	20.0	59.4	－	－	－	－	－	－	1.9	1.6	1.3	1.5	1.6	5.0	12.9	38.4	79.2	184.8	364.4	1052.9
埼玉	18.1	40.6	－	－	－	－	－	－	－	－	1.0	1.1	4.2	6.2	20.5	33.2	88.8	167.5	326.9	822.3
千葉	17.7	42.8	－	－	－	－	－	－	－	0.5	0.4	1.7	2.5	7.8	16.7	33.4	90.5	144.7	341.1	816.7
東京	16.1	36.1	－	－	－	－	－	－	0.2	－	1.0	1.9	3.3	2.7	13.9	37.2	78.0	156.6	303.6	697.7
神奈川	17.0	39.1	－	－	0.5	－	－	0.4	－	－	0.5	1.9	2.5	7.8	14.2	33.1	76.0	162.4	316.0	783.2
新潟	23.0	75.5	－	－	－	－	－	－	－	－	2.5	1.4	7.0	2.7	18.3	32.4	111.4	187.8	505.5	1093.1
富山	21.2	67.0	－	－	－	－	－	－	－	－	－	2.9	－	12.9	8.3	33.0	87.2	227.5	437.1	979.8
石川	19.6	56.3	－	－	－	－	－	－	－	－	－	－	2.9	－	13.4	32.1	72.0	246.4	328.9	1028.2
福井	15.8	52.9	－	－	－	－	－	－	－	－	－	－	8.2	4.1	3.6	16.4	58.0	150.1	322.0	883.3
山梨	18.5	59.5	－	－	－	－	－	－	－	－	3.3	－	3.6	7.5	16.8	41.1	57.1	154.7	397.4	904.6
長野	20.1	75.0	－	－	－	－	－	2.2	－	1.5	－	1.4	－	6.3	7.0	44.6	77.2	149.1	411.6	1116.5
岐阜	17.3	53.4	－	－	－	－	－	－	－	－	1.3	－	3.3	1.7	9.0	32.7	73.5	167.0	319.0	924.0
静岡	19.0	55.4	－	－	－	－	－	－	－	0.8	－	1.6	1.7	6.1	14.1	35.0	81.7	175.3	393.6	910.4
愛知	15.9	36.3	－	－	－	－	－	0.5	－	－	－	1.1	2.9	4.9	13.9	27.9	72.4	136.1	333.6	745.7
三重	17.0	51.6	－	－	－	－	－	－	－	－	－	1.7	1.7	11.2	11.8	24.9	75.6	125.1	346.4	900.1
滋賀	12.4	31.6	－	－	－	－	－	－	－	－	－	2.1	－	7.5	6.8	26.0	45.0	86.9	257.4	683.5
京都	15.3	43.1	－	－	－	－	－	－	－	1.2	－	4.7	1.3	1.5	11.8	26.4	66.0	133.2	292.6	794.7
大阪	17.1	41.0	－	－	－	0.5	－	－	0.4	0.4	0.6	3.1	2.6	6.1	22.1	31.2	73.1	163.9	319.8	743.1
兵庫	17.2	47.3	－	－	－	－	－	－	0.7	－	－	1.1	1.2	6.4	13.1	30.3	73.9	168.6	359.5	793.8
奈良	15.2	45.5	－	－	－	－	－	－	－	－	－	－	－	7.8	15.5	26.1	67.9	137.0	278.5	783.4
和歌山	18.7	61.8	－	－	－	－	－	－	－	－	－	3.4	3.4	3.4	21.1	23.4	89.0	175.6	392.2	843.8
鳥取	24.3	78.5	－	－	－	－	－	－	－	－	－	6.1	5.9	10.7	18.5	49.0	115.2	190.4	498.1	1096.6
島根	18.1	70.1	－	－	－	－	－	－	－	－	－	－	5.0	－	3.8	20.4	80.6	178.2	407.8	935.9
岡山	16.9	54.1	－	－	－	－	－	2.1	－	－	1.4	－	－	3.6	8.0	29.9	71.8	145.2	318.4	948.0
広島	16.5	48.2	－	－	－	－	－	－	－	－	－	1.1	1.2	7.4	9.7	32.0	60.1	149.5	330.2	871.7
山口	18.9	65.3	－	－	－	－	－	－	－	－	－	2.5	－	9.7	15.8	21.9	68.0	194.7	372.8	973.7
徳島	19.5	66.7	－	－	－	－	－	－	－	－	－	－	4.5	8.2	24.0	37.0	94.6	137.4	359.8	1005.1
香川	17.0	56.7	－	－	－	4.2	－	4.6	－	－	2.8	－	3.5	6.7	11.7	31.2	73.2	97.6	297.0	959.9
愛媛	18.6	61.8	－	－	－	－	－	－	－	－	2.1	－	2.5	7.0	18.0	24.6	81.8	200.2	340.3	878.5
高知	17.7	65.4	－	－	－	－	－	－	－	－	－	－	－	13.2	22.6	35.0	58.2	159.9	342.0	870.9
福岡	17.0	44.6	－	－	－	－	－	－	－	－	－	0.6	0.7	6.1	10.5	28.6	67.2	174.3	343.1	848.9
佐賀	17.8	55.7	－	－	－	－	－	－	－	－	－	4.2	4.1	7.5	9.6	22.8	77.3	136.0	355.2	984.4
長崎	15.4	49.9	－	－	－	－	－	－	－	－	2.3	－	4.8	6.5	18.6	26.2	44.3	144.5	287.7	784.7
熊本	16.3	53.6	－	－	－	－	－	－	－	－	1.8	－	1.9	1.7	13.7	31.8	72.1	169.2	291.8	789.5
大分	16.0	56.4	－	－	－	－	－	－	－	－	－	3.0	－	2.8	9.4	25.9	83.7	106.5	325.6	888.4
宮崎	20.3	66.0	－	－	－	－	－	－	－	3.1	－	3.4	－	5.5	23.6	20.9	117.5	166.8	400.0	955.9
鹿児島	21.2	71.8	－	－	－	－	－	－	－	－	2.1	－	4.1	12.2	12.1	28.9	107.0	180.0	424.3	1033.0
沖縄	13.9	28.5	－	－	－	－	－	－	－	－	－	－	－	6.5	12.0	37.3	74.1	124.3	275.3	574.6
全国	18.1	49.3	－	－	－	0.1	－	0.2	0.1	0.2	0.6	1.7	2.7	5.9	15.0	32.7	79.6	163.5	354.4	873.1

Ａ－２　年齢調整死亡率（脳梗塞・男性）

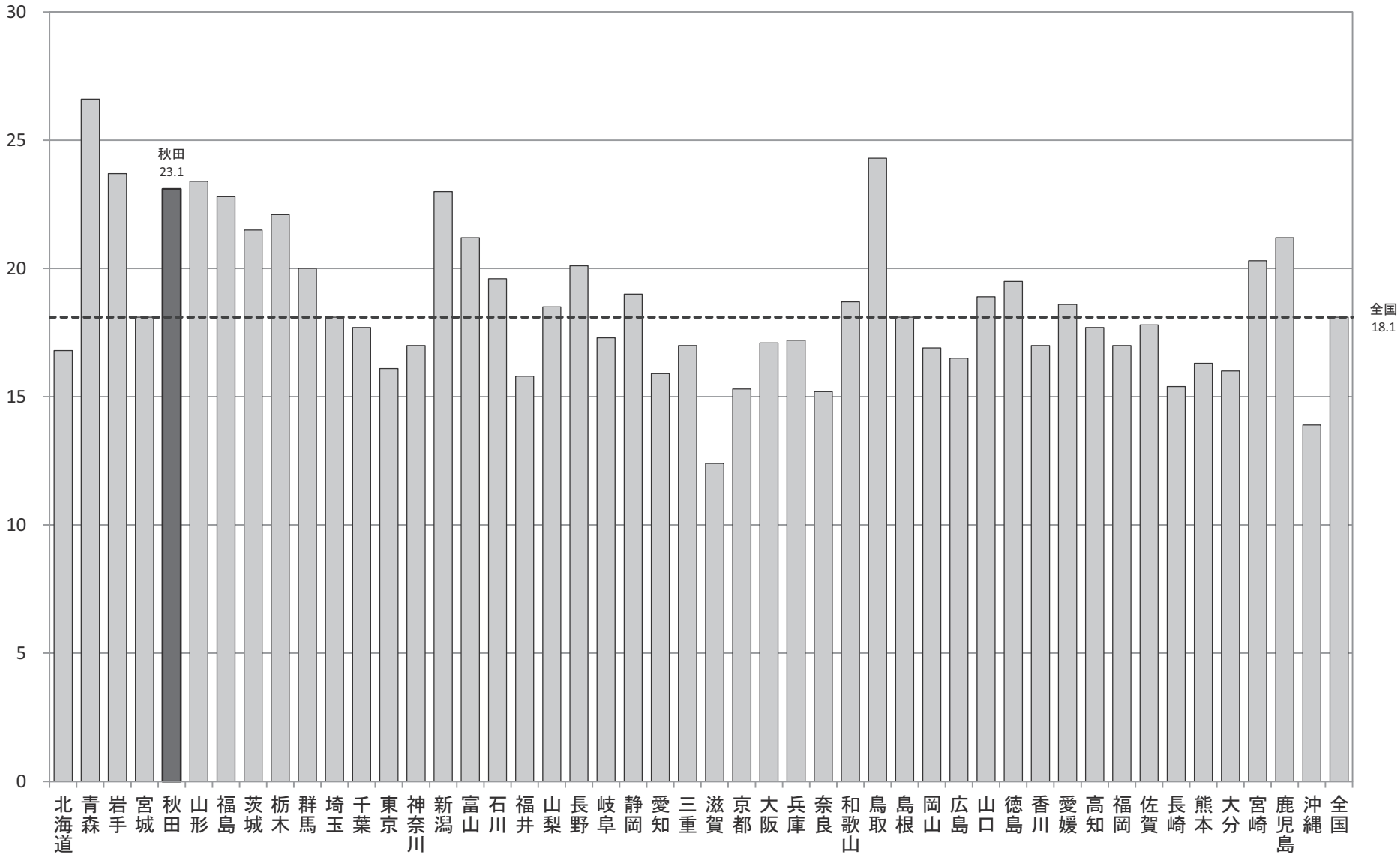

Ａ－２　年齢調整死亡率

【脳梗塞・女性】

厚生労働省人口動態特殊報告「平成27年都道府県別年齢調整死亡率」

都道府県	年齢調整死亡率（女性）	年齢階級別死亡率(女性)																		
		総数	0-4歳	5-9歳	10-14歳	15-19歳	20-24歳	25-29歳	30-34歳	35-39歳	40-44歳	45-49歳	50-54歳	55-59歳	60-64歳	65-69歳	70-74歳	75-79歳	80-84歳	85歳以上
北海道	8.8	53.5	–	–	–	–	–	–	–	0.6	–	–	2.2	3.4	4.6	5.8	25.1	52.0	147.2	688.6
青森	13.2	81.9	–	–	–	–	–	–	–	2.6	–	2.3	–	4.2	7.3	12.1	42.8	89.3	239.2	910.0
岩手	12.7	96.3	–	–	–	–	–	–	–	–	–	–	–	4.6	4.0	13.6	22.9	95.8	204.8	1038.9
宮城	9.8	57.4	–	–	–	–	–	–	–	–	–	–	1.4	1.3	3.5	9.2	20.8	53.4	196.5	784.4
秋田	11.6	97.3	–	–	–	–	–	–	–	–	3.2	–	3.0	2.6	4.5	12.9	32.1	55.5	184.5	938.2
山形	13.1	109.6	–	–	–	–	–	–	–	–	–	3.1	–	5.1	6.8	16.0	28.1	57.0	219.9	1094.4
福島	12.6	91.4	–	–	–	–	–	–	–	–	–	–	–	–	4.0	8.2	37.4	91.1	231.8	995.8
茨城	11.4	65.1	–	–	–	–	–	–	–	–	–	–	1.2	1.1	4.6	7.6	32.0	70.0	225.0	890.3
栃木	12.7	70.7	–	–	–	–	–	–	–	–	–	–	1.7	1.6	8.2	6.4	30.3	86.2	282.5	921.5
群馬	11.1	65.7	–	–	–	–	–	–	–	3.4	–	3.2	–	1.7	2.8	5.0	37.1	78.4	187.2	822.6
埼玉	9.7	40.2	–	–	0.6	–	–	–	–	–	0.7	–	0.9	2.5	3.4	8.0	22.6	75.8	169.9	738.9
千葉	9.7	43.3	–	–	–	–	–	0.7	–	0.5	0.4	1.4	0.5	2.3	9.2	9.9	27.8	53.0	164.2	724.9
東京	8.1	38.0	–	–	–	–	–	–	0.2	–	–	0.6	0.7	0.9	5.0	7.9	19.4	54.0	135.6	641.6
神奈川	7.8	36.0	–	–	–	–	–	–	–	0.3	–	0.9	1.0	1.2	1.9	4.5	20.8	46.0	127.6	651.4
新潟	11.4	89.6	–	–	–	–	–	–	–	–	–	–	2.9	2.7	4.5	7.4	22.8	68.2	187.5	979.2
富山	9.3	68.1	–	–	–	–	5.2	–	–	–	–	–	–	–	–	8.3	31.4	49.1	144.0	775.8
石川	10.4	69.3	–	–	–	–	–	–	–	–	–	–	–	–	5.1	4.0	26.3	73.8	175.8	881.0
福井	8.3	60.1	–	–	–	–	–	–	–	–	–	4.2	–	–	–	6.4	27.9	53.6	107.5	706.1
山梨	10.0	68.1	–	–	–	–	–	–	–	–	–	3.7	–	–	6.8	12.2	21.9	67.4	156.8	786.9
長野	11.4	89.2	–	–	–	–	–	–	–	–	1.4	–	–	–	5.6	10.8	29.4	62.7	205.0	940.2
岐阜	9.3	55.6	2.6	–	–	–	–	–	–	–	–	3.1	–	1.6	2.8	10.8	19.0	44.1	180.0	731.1
静岡	9.1	55.1	–	–	–	–	1.4	–	–	–	–	0.8	0.9	–	3.9	8.7	25.6	55.9	153.6	726.0
愛知	8.9	40.1	–	–	–	–	–	–	0.5	–	0.3	0.4	1.8	1.0	3.2	11.0	21.9	54.6	162.0	687.0
三重	9.8	61.6	–	–	–	–	–	–	–	–	1.5	–	–	–	4.8	6.9	26.2	51.7	186.2	799.2
滋賀	7.3	40.8	–	–	–	–	–	–	–	–	–	–	–	–	–	1.9	17.3	58.1	108.4	653.3
京都	7.9	47.9	–	–	–	–	–	–	–	–	–	–	–	–	3.6	7.2	14.4	42.8	135.7	704.1
大阪	7.9	36.7	–	–	–	–	–	–	0.8	–	0.3	0.3	0.4	1.7	2.6	8.2	18.0	57.6	145.3	595.5
兵庫	8.9	49.3	–	–	–	–	–	–	–	–	–	–	–	1.8	3.7	7.5	23.2	55.2	162.3	720.7
奈良	8.9	50.5	–	–	–	–	–	–	–	–	–	2.1	–	2.3	4.0	3.3	23.8	48.5	174.5	706.6
和歌山	9.1	61.9	–	–	–	–	–	–	–	–	–	–	3.1	–	2.8	11.7	24.8	74.2	141.3	688.7
鳥取	9.1	76.7	–	–	–	–	–	–	–	–	–	–	–	–	–	8.5	32.8	45.9	151.0	792.7
島根	10.4	90.2	–	–	–	–	–	–	–	–	–	5.3	–	4.5	3.9	6.7	21.3	70.1	182.6	792.2
岡山	8.8	58.4	–	–	–	–	–	–	–	–	–	1.7	–	–	4.7	13.9	28.9	54.8	122.2	703.3
広島	7.9	50.8	–	–	–	–	–	–	–	1.1	0.9	–	–	1.2	2.1	5.2	11.4	56.8	128.5	667.8
山口	9.3	71.7	–	–	–	–	–	–	–	–	–	–	–	–	1.9	7.7	15.0	59.7	220.0	729.4
徳島	8.3	65.9	–	–	–	–	–	–	–	–	–	–	–	–	–	9.0	19.8	71.9	107.7	721.4
香川	9.8	70.1	–	–	–	–	–	–	–	–	–	–	3.5	–	–	7.0	27.6	59.9	187.8	780.5
愛媛	9.8	69.1	–	–	–	–	–	–	–	2.4	2.1	2.3	–	–	3.7	3.2	32.8	59.0	176.7	737.1
高知	9.0	78.4	–	–	–	–	–	–	–	–	–	–	4.5	4.2	3.6	–	22.1	62.8	117.2	775.3
福岡	8.1	47.9	–	–	–	–	–	–	–	0.6	–	–	–	1.9	1.6	7.3	17.4	43.5	139.0	700.4
佐賀	9.5	65.6	–	–	–	–	–	–	–	–	–	–	–	3.5	3.1	12.3	34.9	61.7	133.8	753.9
長崎	8.8	66.4	–	–	–	–	–	–	–	2.5	–	–	2.3	4.1	1.8	1.7	15.2	56.4	146.0	743.4
熊本	7.4	56.4	–	–	–	–	–	–	–	–	–	–	–	1.6	4.3	5.7	16.0	31.0	153.8	618.9
大分	8.3	64.6	–	–	–	–	–	–	–	–	–	–	–	–	2.2	11.8	12.3	48.5	157.8	708.0
宮崎	10.9	72.3	–	–	–	–	–	–	3.4	–	–	3.1	–	2.6	9.0	10.7	22.4	81.6	180.6	777.7
鹿児島	12.1	94.4	–	–	–	–	–	–	–	–	–	2.1	–	5.0	3.0	17.3	25.6	73.6	192.5	984.4
沖縄	5.9	28.9	–	–	–	–	–	–	–	–	–	–	–	–	4.1	5.0	10.2	32.2	94.0	527.7
全国	9.3	53.6	–	–	–	–	0.1	–	0.1	0.2	0.2	0.6	0.7	1.6	3.9	8.0	22.9	58.2	162.3	748.1

Ａ－２　年齢調整死亡率（脳梗塞・女性）

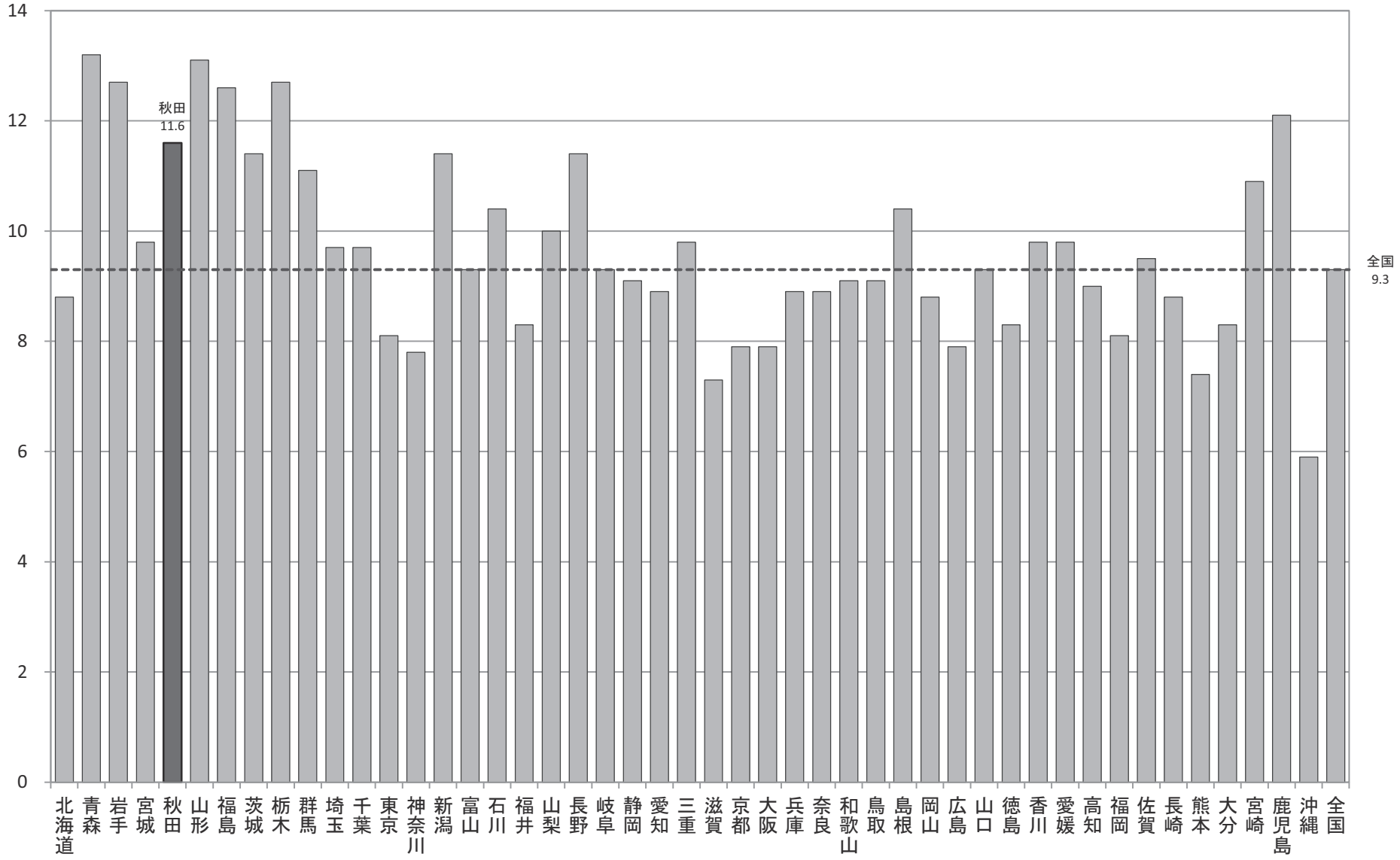

Ａ－２　年齢調整死亡率

【肺炎・男性】

厚生労働省人口動態特殊報告「平成27年都道府県別年齢調整死亡率」

都道府県	年齢調整死亡率（男性）	年齢階級別死亡率(男性)																		
		総数	0-4歳	5-9歳	10-14歳	15-19歳	20-24歳	25-29歳	30-34歳	35-39歳	40-44歳	45-49歳	50-54歳	55-59歳	60-64歳	65-69歳	70-74歳	75-79歳	80-84歳	85歳以上
北海道	39.5	125.3	1.1	－	－	－	0.8	－	0.7	2.4	2.6	5.3	7.8	14.5	29.5	56.2	149.8	305.6	743.8	2231.2
青森	49.1	149.5	－	－	－	－	－	－	－	－	4.6	7.4	16.6	27.1	43.6	73.1	155.6	437.7	901.2	2611.2
岩手	36.8	125.6	－	3.9	－	－	－	－	3.0	2.6	2.3	－	4.8	18.0	13.9	64.9	143.0	284.1	671.2	2114.4
宮城	31.1	87.5	－	－	1.9	－	－	－	2.9	1.3	3.5	4.0	6.8	9.3	17.6	42.7	104.6	222.5	606.9	1860.6
秋田	41.4	158.5	6.5	－	－	－	－	－	－	3.4	－	3.4	12.5	16.4	32.9	39.1	132.6	341.9	919.4	2182.7
山形	40.0	140.3	－	－	3.9	3.8	4.5	－	3.4	2.9	－	6.1	11.5	20.6	35.9	65.0	136.4	336.6	666.9	2105.8
福島	37.1	115.5	－	－	－	－	－	2.2	1.9	3.3	4.5	－	9.4	15.6	37.9	55.3	158.4	281.7	679.1	1942.0
茨城	42.3	116.6	－	1.6	1.5	－	4.5	－	2.4	－	1.8	2.0	4.4	13.0	41.5	61.9	138.1	328.1	770.7	2511.4
栃木	39.9	105.5	2.6	－	－	－	4.7	－	3.3	1.5	2.5	3.0	6.4	17.1	27.0	55.4	137.5	308.8	757.1	2276.2
群馬	41.2	125.2	－	－	－	－	－	2.1	－	1.6	－	6.0	8.2	11.7	33.0	53.7	134.9	340.3	791.1	2413.2
埼玉	43.7	100.8	2.1	0.6	－	0.6	－	－	2.3	0.8	2.2	2.9	5.5	10.0	26.5	71.9	138.4	314.4	860.6	2706.8
千葉	38.9	96.1	3.3	0.8	－	0.7	－	1.3	1.1	0.9	0.8	4.3	9.0	15.0	23.1	55.5	133.5	284.6	734.9	2329.0
東京	36.8	86.2	2.7	0.4	0.4	－	－	0.5	0.8	0.4	0.9	2.4	2.8	10.8	30.2	63.6	134.5	296.5	674.8	2132.1
神奈川	32.9	78.9	1.1	－	0.5	－	0.4	－	0.7	－	1.5	2.4	4.8	8.2	23.5	43.7	111.5	260.0	642.2	1983.0
新潟	33.8	117.3	－	－	－	－	－	－	1.6	－	1.2	1.4	11.3	5.3	27.4	59.4	100.7	255.7	670.1	2008.2
富山	41.2	139.7	－	－	－	－	－	－	－	－	4.8	5.8	3.2	16.1	5.5	41.8	159.5	353.5	763.6	2576.1
石川	41.4	120.4	4.3	4.0	－	－	－	－	－	－	4.5	－	8.8	11.9	21.4	77.1	134.9	288.1	903.0	2318.5
福井	34.8	121.2	－	－	－	－	－	－	－	－	－	4.2	4.1	24.3	14.6	39.2	75.9	300.2	679.0	2233.3
山梨	38.5	126.6	－	－	－	－	－	5.2	4.7	4.1	3.3	－	7.3	26.3	36.9	69.5	130.5	257.9	589.2	2316.0
長野	26.5	102.2	－	－	－	－	－	－	－	－	－	2.9	3.1	11.0	15.5	43.4	84.9	204.1	502.2	1642.5
岐阜	34.9	108.7	－	－	－	－	2.3	－	－	1.6	2.7	3.1	11.4	3.4	20.9	52.8	122.5	281.9	669.7	2032.9
静岡	32.7	98.7	6.7	－	－	－	－	1.1	－	－	2.8	0.8	6.0	15.8	20.4	42.0	97.7	243.0	618.1	2019.5
愛知	35.7	83.4	1.2	－	0.6	－	－	0.9	0.4	1.1	2.8	2.5	5.0	11.2	29.2	47.7	124.2	276.7	689.9	2090.5
三重	38.6	118.6	2.8	2.5	－	－	－	－	2.1	1.8	1.4	－	5.2	7.5	32.1	49.8	149.4	328.1	727.7	2180.4
滋賀	35.1	90.1	－	－	－	－	－	－	－	2.1	－	2.1	9.4	15.0	22.5	28.0	140.4	267.9	737.6	2017.6
京都	35.5	101.6	2.0	1.9	－	－	－	－	－	2.5	1.0	4.7	6.6	16.0	19.6	46.7	101.0	295.7	700.4	2082.4
大阪	44.8	111.4	2.3	－	－	0.5	0.5	0.9	0.8	1.1	1.4	3.1	8.8	13.5	33.3	69.2	164.5	367.4	852.5	2523.0
兵庫	36.5	102.4	2.7	－	－	－	－	－	2.1	1.2	1.9	5.3	5.3	16.1	25.1	55.7	132.5	273.4	669.6	2130.7
奈良	36.5	112.5	－	－	－	－	－	－	3.1	2.6	6.2	2.3	2.5	10.4	35.4	46.6	86.0	297.9	627.8	2374.7
和歌山	43.1	149.1	－	－	－	－	－	－	－	－	3.0	10.2	13.8	6.8	45.1	67.7	125.3	330.2	834.0	2489.3
鳥取	32.3	110.1	－	－	－	－	－	－	－	－	－	6.1	－	21.4	27.8	66.9	134.4	230.1	584.3	1769.8
島根	32.5	121.5	7.2	－	－	6.1	－	－	－	－	－	－	5.0	13.3	30.2	81.7	110.8	249.5	568.3	1719.9
岡山	44.6	141.8	2.5	－	2.2	－	－	－	1.9	3.4	－	1.7	11.1	14.4	33.7	62.4	129.6	402.7	837.3	2548.0
広島	39.6	117.0	－	－	－	－	－	－	－	1.1	－	6.5	3.6	14.7	41.1	51.3	128.7	292.4	846.8	2249.7
山口	46.2	162.3	3.7	－	－	－	－	－	－	－	－	－	7.8	26.6	43.5	69.2	145.1	386.4	878.4	2624.6
徳島	45.7	157.0	7.2	－	－	－	6.4	－	－	－	3.9	－	18.1	16.4	34.3	55.6	153.1	412.1	806.2	2525.6
香川	27.4	87.2	5.2	－	－	－	10.5	－	－	－	2.8	－	10.6	10.0	26.3	45.7	132.5	186.3	473.1	1347.8
愛媛	40.3	134.5	7.5	3.5	3.2	－	3.7	3.4	5.8	－	－	－	14.7	23.3	42.1	38.7	106.6	338.8	747.2	2156.7
高知	43.1	167.1	－	－	－	－	－	－	－	－	4.0	9.8	18.7	－	26.4	41.4	170.3	371.1	771.2	2549.8
福岡	41.2	110.6	0.9	0.9	－	－	－	0.8	0.7	－	0.5	7.7	9.7	12.1	33.1	57.8	131.4	299.1	816.0	2461.4
佐賀	43.2	137.1	－	－	－	－	－	－	4.5	－	18.9	－	4.1	11.3	31.9	68.3	149.8	311.6	738.7	2642.3
長崎	37.9	127.8	3.5	－	－	－	－	－	－	－	－	10.1	2.4	15.3	48.4	52.4	138.4	257.5	622.7	2343.8
熊本	36.5	127.2	5.0	－	－	－	－	－	－	1.9	－	2.0	1.9	5.2	30.5	63.5	133.3	306.1	646.8	2162.2
大分	40.4	143.0	－	－	－	－	－	－	－	5.6	－	3.0	12.3	16.6	35.2	43.1	122.6	290.2	883.1	2306.5
宮崎	40.6	140.8	－	3.9	－	－	－	－	－	－	－	－	6.2	27.6	33.1	53.5	130.9	287.0	828.3	2389.9
鹿児島	44.1	157.9	－	－	－	2.6	－	－	－	2.1	－	9.0	6.1	15.7	33.3	83.4	160.4	287.0	785.7	2686.5
沖縄	33.3	69.7	2.4	－	－	－	－	－	－	2.1	－	4.3	9.0	15.1	36.0	44.7	155.6	256.4	572.6	1763.2
全国	38.3	107.5	1.9	0.4	0.3	0.2	0.5	0.4	1.0	1.0	1.7	3.3	6.7	13.2	29.4	56.7	131.7	298.9	727.1	2225.7

Ａ－２　年齢調整死亡率（肺炎・男性）

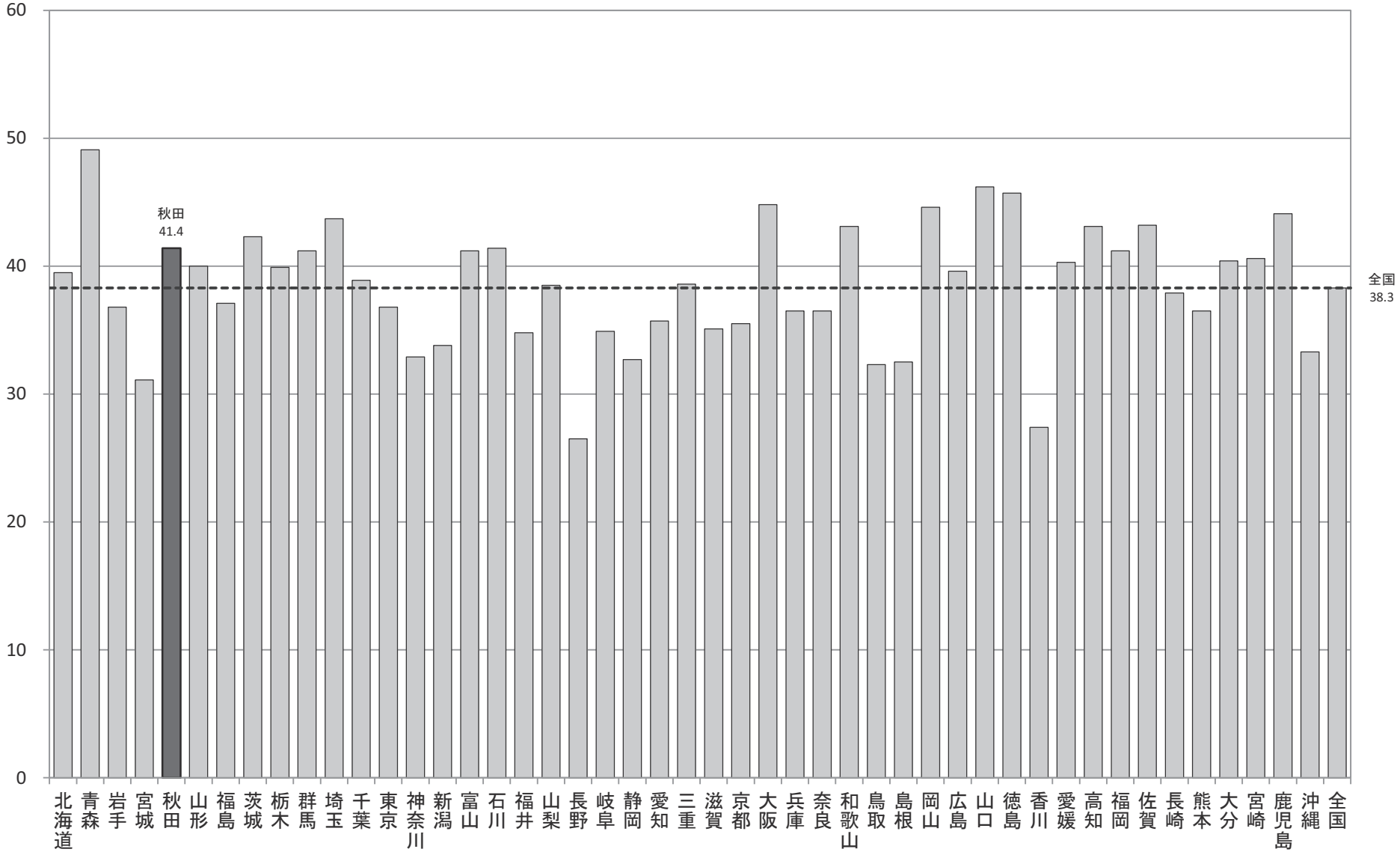

Ａ－２　年齢調整死亡率

【肺炎・女性】

厚生労働省人口動態特殊報告「平成27年都道府県別年齢調整死亡率」

都道府県	年齢調整死亡率（女性）	年齢階級別死亡率(女性)																		
		総数	0-4歳	5-9歳	10-14歳	15-19歳	20-24歳	25-29歳	30-34歳	35-39歳	40-44歳	45-49歳	50-54歳	55-59歳	60-64歳	65-69歳	70-74歳	75-79歳	80-84歳	85歳以上
北海道	15.1	87.4	1.1	－	－	0.9	－	1.6	－	－	2.0	1.7	2.2	2.8	11.9	14.5	39.2	94.0	262.2	1083.6
青森	19.6	122.8	－	－	－	－	－	－	－	2.6	－	2.3	6.8	2.1	12.7	15.5	66.3	129.5	331.0	1395.1
岩手	13.7	92.2	－	－	－	－	－	－	3.2	－	－	－	2.5	9.1	9.9	21.4	43.6	75.3	226.8	939.0
宮城	12.9	71.4	2.3	－	－	－	－	－	－	－	1.2	－	－	2.6	6.9	16.1	22.2	88.0	259.1	932.9
秋田	14.3	109.9	－	5.8	－	－	－	－	－	－	3.2	3.4	－	－	13.4	12.9	34.8	93.4	253.1	988.4
山形	14.1	107.9	－	－	－	－	－	－	－	3.1	－	－	2.9	10.3	11.3	13.7	36.6	95.0	195.2	1047.3
福島	14.6	97.3	3.0	－	－	－	2.8	2.4	4.2	－	－	－	－	1.5	6.6	17.8	35.7	89.3	251.7	1044.9
茨城	19.0	102.2	1.9	－	－	－	－	－	1.3	－	1.9	3.3	3.5	11.1	9.2	22.1	40.5	104.4	346.1	1381.4
栃木	16.9	91.6	－	－	－	－	－	2.2	－	－	2.8	3.2	3.4	4.8	9.5	18.0	42.1	100.3	284.7	1242.9
群馬	17.9	107.0	－	－	－	－	－	－	－	1.7	－	－	1.7	5.2	12.8	23.6	52.6	89.6	321.2	1344.6
埼玉	19.0	77.5	2.2	－	－	－	1.7	－	1.0	0.4	0.3	0.4	3.2	4.5	9.3	15.9	42.2	129.9	334.5	1428.9
千葉	18.2	82.4	2.6	0.8	－	－	－	0.7	－	1.5	－	1.4	4.3	3.4	7.7	18.6	38.7	109.7	329.2	1386.8
東京	14.7	66.4	0.4	0.8	－	－	0.3	0.5	0.7	0.2	0.4	1.8	3.1	3.7	7.8	14.2	33.3	97.8	261.0	1083.0
神奈川	13.8	59.3	1.7	－	－	－	－	0.4	0.8	0.7	0.5	1.5	1.4	3.7	7.5	14.8	33.4	97.8	241.0	991.4
新潟	12.1	88.2	－	－	－	－	－	2.0	－	－	－	－	－	2.7	3.4	9.5	29.5	90.4	230.7	902.2
富山	16.0	109.4	5.5	－	－	－	－	－	3.9	－	－	3.0	12.7	9.4	－	12.4	31.4	70.5	245.5	1240.2
石川	16.6	95.9	－	－	－	－	－	－	3.4	－	2.3	－	2.9	5.8	10.2	26.2	52.5	105.9	268.9	1133.5
福井	15.8	110.2	－	－	－	－	－	－	－	4.4	3.7	－	4.1	－	－	19.1	31.9	84.8	308.4	1224.0
山梨	12.5	84.3	－	－	－	－	－	－	－	－	－	－	3.8	7.6	6.8	15.3	18.3	84.2	203.0	970.4
長野	10.7	75.6	－	2.3	－	－	－	2.3	2.0	3.2	1.4	－	－	－	8.3	10.8	28.0	53.1	177.4	779.4
岐阜	15.3	85.2	2.6	－	－	－	－	2.3	－	－	1.4	－	4.7	1.6	8.4	21.5	30.7	117.2	264.0	1064.2
静岡	13.5	75.6	－	－	－	－	－	1.2	1.0	－	0.8	1.7	2.7	1.8	4.6	12.1	39.9	107.1	234.8	936.1
愛知	14.3	62.9	0.6	－	0.6	0.6	－	－	－	0.4	0.3	0.8	1.3	1.5	9.5	16.2	34.1	93.3	272.1	1046.8
三重	15.5	90.0	－	－	－	－	－	－	－	1.9	1.5	1.7	1.7	－	8.0	19.2	52.3	103.3	254.1	1121.1
滋賀	13.8	67.4	－	－	－	－	－	－	－	4.3	－	－	4.7	7.3	4.4	9.6	41.9	85.7	234.2	994.2
京都	13.9	76.9	－	2.0	－	－	－	－	－	1.2	1.0	1.1	1.3	4.2	7.1	10.8	31.0	98.1	219.1	1077.8
大阪	19.6	88.9	1.8	0.6	0.5	0.9	－	－	0.4	0.7	0.8	1.5	3.6	4.7	8.4	21.8	51.1	126.0	339.0	1445.1
兵庫	15.7	80.5	0.9	－	－	0.8	0.8	0.8	2.7	1.1	0.9	1.5	2.2	3.0	7.5	15.4	40.6	100.1	261.1	1146.3
奈良	15.9	91.1	－	－	－	2.9	－	－	2.9	－	－	－	－	4.7	4.0	16.4	27.7	91.8	274.3	1313.0
和歌山	17.7	117.1	－	－	－	－	－	－	－	－	2.9	3.1	3.1	－	2.8	16.4	46.9	138.8	339.0	1251.4
鳥取	11.5	89.4	－	－	－	－	－	－	－	－	5.3	6.1	－	－	4.6	8.5	38.3	40.2	197.5	907.8
島根	12.1	99.4	－	－	－	－	－	－	－	－	－	5.3	－	－	－	23.6	29.8	105.2	199.6	842.1
岡山	17.4	111.1	－	－	－	－	－	－	－	－	1.4	－	3.6	5.2	12.5	13.9	39.6	131.5	298.6	1281.8
広島	15.9	95.8	－	－	－	－	1.6	－	－	－	－	1.1	3.6	6.0	10.4	11.2	46.8	96.9	262.7	1211.5
山口	20.2	141.7	7.9	－	－	－	－	－	－	－	－	2.3	4.9	2.3	9.4	32.1	41.2	149.2	318.5	1458.8
徳島	19.3	133.5	7.8	－	－	－	－	－	－	－	3.8	－	8.5	7.8	10.0	6.0	39.5	139.5	349.0	1346.1
香川	14.1	80.5	－	－	－	－	－	4.8	－	－	5.6	3.4	－	6.5	22.7	13.9	46.1	91.6	224.6	812.3
愛媛	15.4	107.1	－	－	－	－	－	－	－	－	2.1	－	2.3	2.2	11.2	17.9	41.0	104.4	268.7	1127.0
高知	18.4	151.0	－	－	－	－	－	－	－	－	4.0	－	4.5	12.6	7.1	12.0	40.6	117.3	301.4	1426.1
福岡	16.8	92.7	1.9	1.8	－	0.8	0.8	－	0.6	0.6	1.1	1.2	2.6	3.2	8.6	11.2	46.7	96.2	274.7	1312.2
佐賀	18.4	129.4	－	－	－	－	－	－	－	－	－	7.9	－	－	15.3	12.3	50.4	94.5	302.0	1497.8
長崎	15.8	117.8	－	3.5	－	－	－	－	－	2.5	2.2	－	2.3	2.1	5.3	17.3	17.4	94.8	260.3	1316.9
熊本	13.2	98.4	－	－	－	－	－	－	2.1	1.9	－	－	5.3	－	11.6	8.5	24.9	65.7	201.8	1117.2
大分	16.7	117.8	－	4.1	－	－	－	3.9	3.3	－	2.6	－	8.6	－	4.4	13.8	29.6	105.0	263.9	1280.8
宮崎	18.1	122.4	－	4.0	－	－	－	－	－	6.0	－	3.1	2.9	7.7	2.2	8.6	42.0	122.3	315.4	1337.4
鹿児島	20.3	144.5	－	－	－	－	－	－	－	－	－	2.1	11.5	5.0	7.5	36.2	67.0	126.0	298.5	1454.1
沖縄	14.0	57.0	－	4.9	2.5	－	－	－	2.2	－	－	－	－	11.0	12.4	12.6	44.2	112.9	156.7	958.0
全国	15.8	86.1	1.1	0.5	0.1	0.2	0.3	0.5	0.7	0.7	0.8	1.3	2.8	3.8	8.4	16.1	39.1	102.7	272.0	1165.2

Ａ－２　年齢調整死亡率（肺炎・女性）

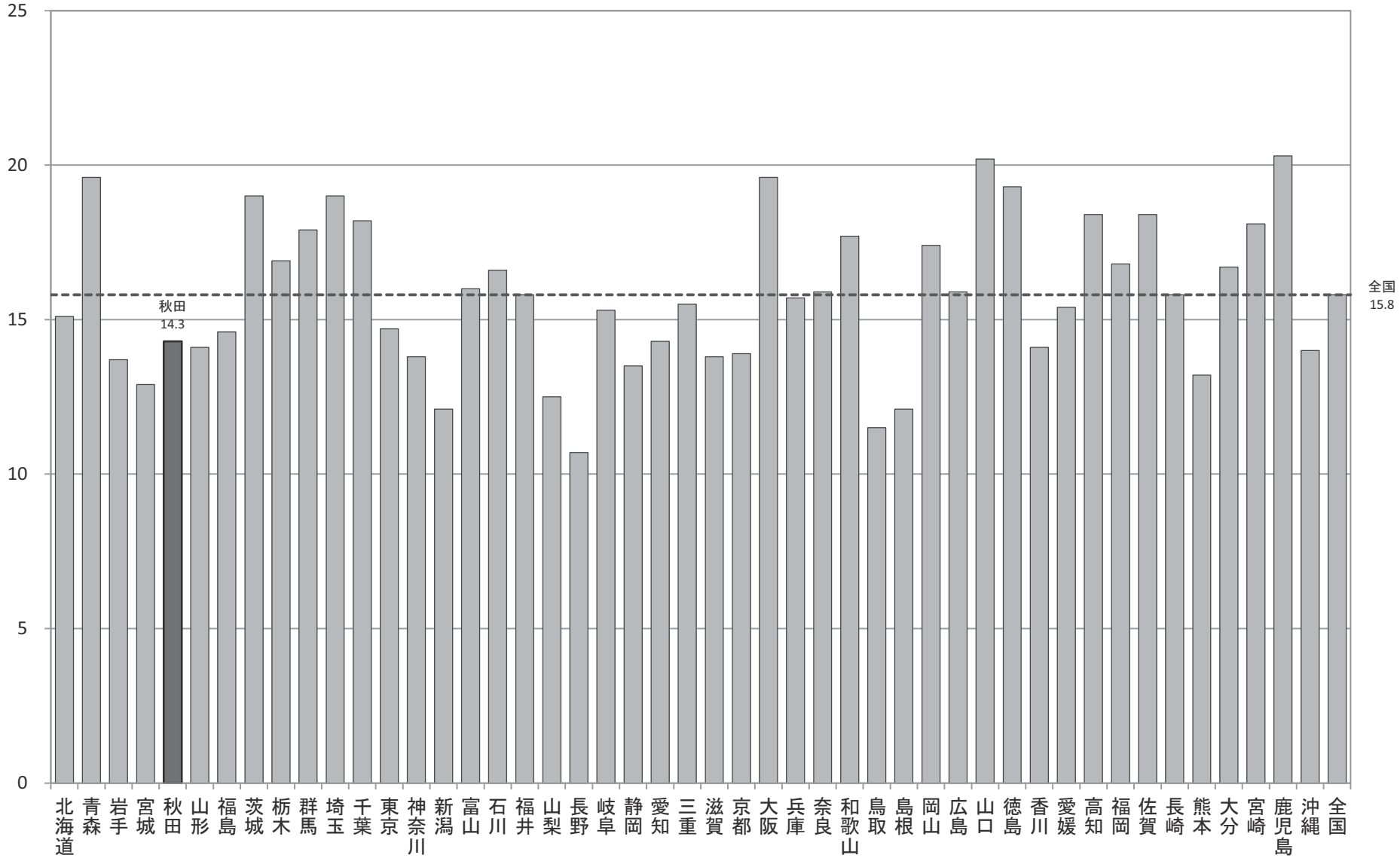

Ａ－３　介護保険

対象年（度）　**平成26年**

【データ出典】

厚生労働省介護保険事業状況報告「平成26年度介護保険事業状況報告（年報）」より

【データ算出方法】

本データは、平成２６年度末現在の都道府県別の第１号被保険者数、要介護（支援）認定者数、サービス別給付費をもとに算定したもの。

【データの見方等】

Ａ－３－１　第１号被保険者に占める要介護認定者の割合

介護認定者の割合の高低、ならびに介護度の状況を比較できる。

Ａ－３－２　第１号被保険者一人あたり介護保険給付費

一人あたりの介護給付費が居宅、地域密着型、施設のサービス別に比較できる。

【データ利用の留意点】

一人あたりのサービス別の介護給付費については、地域の提供できる介護サービス環境の状況に留意する必要がある。

Ａ－３－１　第1号被保険者に占める要介護認定者の割合

厚生労働省介護保険事業状況報告「平成26年度介護保険事業状況報告（年報）」

都道府県	第1号被保険者数（人）	要介護（要支援）認定者数（人）								要介護認定率(%)
		要支援1	要支援2	要介護1	要介護2	要介護3	要介護4	要介護5	合計	
北海道	1,525,596	52,597	40,914	64,506	48,373	31,497	29,530	27,036	294,453	19.3
青森	389,123	7,028	8,207	14,206	15,189	10,666	9,820	8,938	74,054	19.0
岩手	383,134	9,122	8,463	14,147	13,341	10,081	9,834	8,481	73,469	19.2
宮城	575,433	17,866	12,202	20,411	18,059	13,111	13,103	9,888	104,640	18.2
秋田	342,461	7,789	8,305	14,015	12,380	10,124	9,502	8,266	70,381	20.6
山形	340,097	7,207	7,688	12,847	12,139	8,956	8,306	7,599	64,742	19.0
福島	538,923	11,296	13,431	18,569	18,663	14,550	13,653	11,219	101,381	18.8
茨城	761,076	10,114	13,084	23,109	22,008	17,481	15,231	11,861	112,888	14.8
栃木	502,061	9,300	10,987	14,078	13,879	11,022	10,948	8,182	78,396	15.6
群馬	532,130	11,757	11,780	18,486	15,022	12,691	12,127	9,782	91,645	17.2
埼玉	1,742,474	30,891	30,836	51,748	44,090	34,417	30,206	23,815	246,003	14.1
千葉	1,545,609	27,849	28,559	46,790	41,709	31,400	28,622	22,225	227,154	14.7
東京	2,960,773	83,494	68,124	104,032	90,856	66,692	63,278	56,089	532,565	18.0
神奈川	2,117,885	44,205	46,699	64,698	65,910	45,320	41,533	34,205	342,570	16.2
新潟	677,272	13,293	16,780	22,229	23,210	19,216	17,088	15,077	126,893	18.7
富山	319,937	5,776	6,340	11,681	10,676	8,979	7,558	6,776	57,786	18.1
石川	313,625	7,015	7,575	11,111	9,950	7,972	7,106	5,613	56,342	18.0
福井	220,153	3,607	5,208	7,593	7,491	5,845	5,521	4,067	39,332	17.9
山梨	233,079	2,134	4,115	6,510	7,640	6,761	5,449	4,048	36,657	15.7
長野	621,074	12,146	14,797	22,071	18,638	14,534	14,547	11,962	108,695	17.5
岐阜	565,336	10,101	12,316	16,880	17,631	13,394	11,537	9,277	91,136	16.1
静岡	1,010,147	17,514	18,283	36,786	27,489	21,521	19,733	13,950	155,276	15.4
愛知	1,737,861	39,298	41,358	50,337	48,656	34,584	31,121	23,925	269,279	15.5
三重	499,933	11,919	12,173	18,320	16,531	12,266	11,488	8,919	91,616	18.3
滋賀	333,551	6,558	7,436	11,662	10,878	8,346	6,734	5,137	56,751	17.0
京都	697,102	17,092	20,656	22,584	26,533	19,442	15,547	12,723	134,577	19.3
大阪	2,242,665	91,290	70,144	72,202	79,586	53,686	48,715	40,706	456,329	20.3
兵庫	1,460,862	53,559	46,033	48,398	40,324	32,652	28,971	24,497	274,434	18.8
奈良	385,088	9,381	11,642	11,217	12,453	8,991	7,632	5,453	66,769	17.3
和歌山	297,515	10,961	10,273	11,148	10,580	8,185	7,716	6,805	65,668	22.1
鳥取	167,107	3,938	5,100	5,305	6,017	4,495	4,459	3,896	33,210	19.9
島根	222,067	6,202	5,786	9,834	8,297	6,095	5,470	4,784	46,468	20.9
岡山	538,890	15,421	16,759	20,934	19,449	13,505	12,897	11,214	110,179	20.4
広島	767,960	26,817	21,597	29,420	24,170	18,144	15,702	14,430	150,280	19.6
山口	445,591	12,895	11,168	19,072	13,551	10,197	9,792	8,025	84,700	19.0
徳島	229,071	6,305	7,669	7,888	8,430	6,422	5,839	4,649	47,202	20.6
香川	286,270	6,061	8,817	11,238	10,049	7,260	6,125	5,066	54,616	19.1
愛媛	419,015	14,510	11,824	16,961	13,069	10,463	10,452	10,081	87,360	20.8
高知	237,078	6,076	5,368	9,305	7,041	5,878	6,011	5,768	45,447	19.2
福岡	1,274,965	42,716	35,578	51,548	38,983	28,818	28,039	20,490	246,172	19.3
佐賀	225,663	7,046	6,423	9,880	6,530	5,690	4,443	3,489	43,501	19.3
長崎	403,483	15,986	14,225	18,258	13,750	10,543	9,465	6,525	88,752	22.0
熊本	506,343	13,851	15,065	21,739	17,267	13,094	12,689	9,491	103,196	20.4
大分	349,797	11,939	8,676	13,261	10,463	7,558	8,131	6,469	66,497	19.0
宮崎	322,471	7,298	7,801	12,538	9,412	7,680	6,629	6,591	57,949	18.0
鹿児島	479,740	13,535	13,829	19,544	14,819	12,431	12,505	11,189	97,852	20.4
沖縄	273,068	5,790	7,614	8,010	8,060	7,939	9,123	5,756	52,292	19.1
全国	33,020,554	858,545	817,707	1,147,106	1,029,241	770,594	709,927	584,434	5,917,554	17.9

Ａ－３－１　第1号被保険者に占める要介護認定者の割合（都道府県）

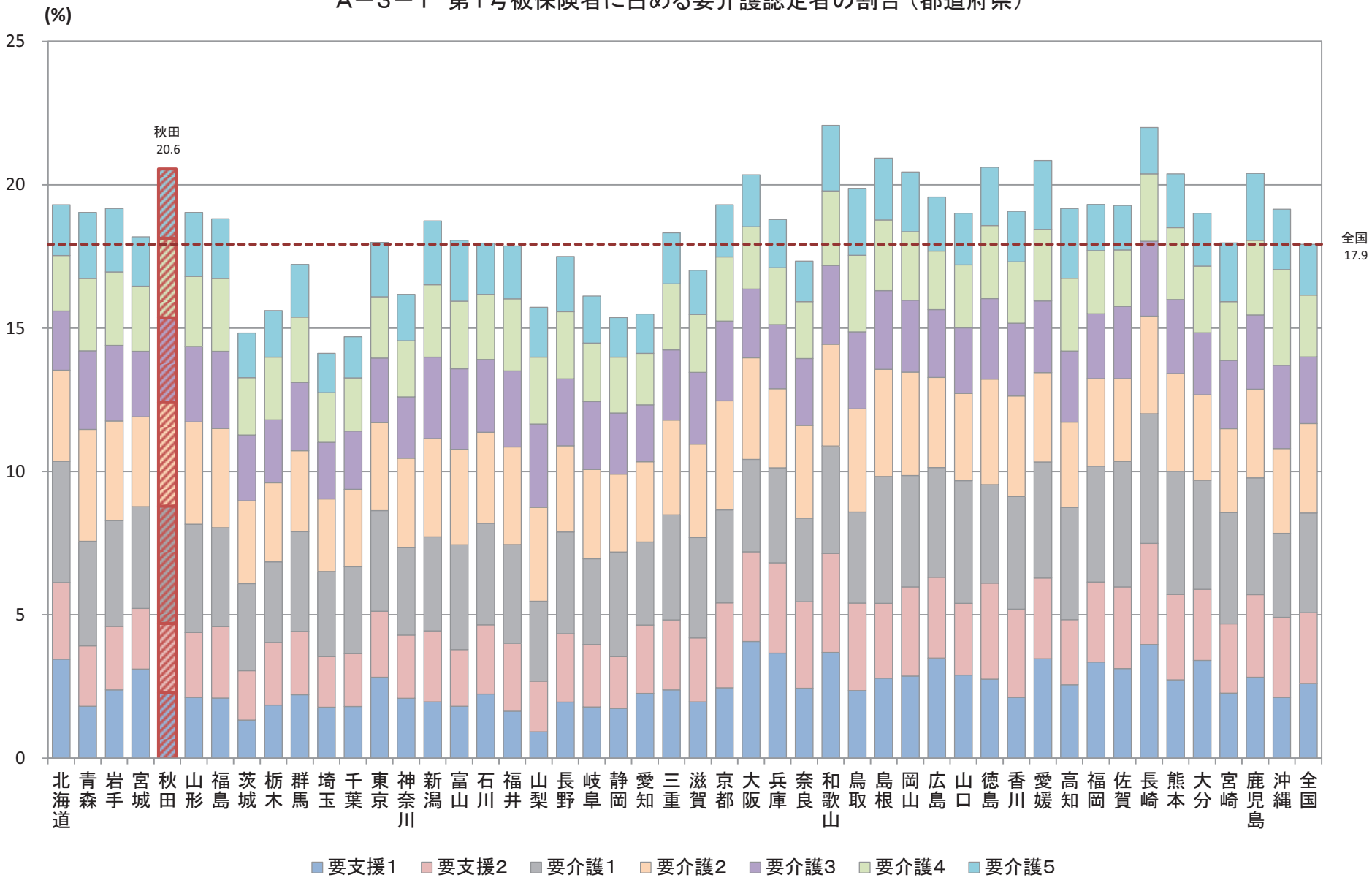

Ａ－３－２　第1号被保険者一人あたり介護保険給付費

厚生労働省介護保険事業状況報告「平成26年度介護保険事業状況報告（年報）」

都道府県	第1号被保険者数(人)	介護保険給付費(千円)				1人あたり介護保険給付費(円)		
		計	A 居宅介護	B 地域密着型	C 施設介護	A 居宅介護	B 地域密着型	C 施設介護
北海道	1,525,596	349,242,925	157,077,507	60,180,176	131,985,242	102,961	39,447	86,514
青森	389,123	113,651,521	59,739,586	18,033,506	35,878,429	153,524	46,344	92,203
岩手	383,134	101,136,756	49,104,673	11,799,684	40,232,398	128,166	30,798	105,009
宮城	575,433	140,391,538	76,211,178	15,344,872	48,835,488	132,441	26,667	84,867
秋田	342,461	99,924,797	52,835,947	11,190,118	35,898,732	154,283	32,676	104,826
山形	340,097	92,813,240	45,536,591	12,306,023	34,970,626	133,893	36,184	102,825
福島	538,923	138,429,760	70,646,270	15,242,029	52,541,461	131,088	28,282	97,493
茨城	761,076	161,831,882	77,377,850	16,948,725	67,505,308	101,669	22,269	88,697
栃木	502,061	108,940,159	57,077,678	12,703,846	39,158,636	113,687	25,303	77,996
群馬	532,130	130,329,450	68,457,006	14,568,154	47,304,289	128,647	27,377	88,896
埼玉	1,742,474	324,056,052	180,384,393	23,818,714	119,852,945	103,522	13,669	68,783
千葉	1,545,609	302,493,626	173,429,250	26,258,192	102,806,184	112,208	16,989	66,515
東京	2,960,773	710,433,823	439,338,334	46,451,346	224,644,144	148,386	15,689	75,873
神奈川	2,117,885	465,759,728	261,973,670	48,155,401	155,630,657	123,696	22,737	73,484
新潟	677,272	191,697,089	92,316,032	22,236,343	77,144,714	136,306	32,832	113,905
富山	319,937	87,013,055	39,071,564	9,735,500	38,205,991	122,123	30,429	119,417
石川	313,625	85,162,492	38,671,908	12,808,380	33,682,204	123,306	40,840	107,396
福井	220,153	61,140,153	27,846,301	7,960,892	25,332,960	126,486	36,161	115,070
山梨	233,079	57,729,861	32,037,621	5,793,552	19,898,687	137,454	24,857	85,373
長野	621,074	162,174,385	87,049,362	15,849,292	59,275,731	140,159	25,519	95,441
岐阜	565,336	131,190,479	68,064,756	16,628,083	46,497,640	120,397	29,413	82,248
静岡	1,010,147	232,920,210	118,112,660	25,789,457	89,018,093	116,926	25,530	88,124
愛知	1,737,861	372,589,590	214,656,058	35,753,546	122,179,986	123,517	20,573	70,305
三重	499,933	128,228,599	70,665,652	11,490,356	46,072,592	141,350	22,984	92,158
滋賀	333,551	77,604,956	43,412,008	9,279,223	24,913,725	130,151	27,820	74,692
京都	697,102	174,052,869	90,157,875	15,896,898	67,998,096	129,332	22,804	97,544
大阪	2,242,665	554,603,877	355,680,955	42,127,931	156,794,991	158,597	18,785	69,915
兵庫	1,460,862	347,804,744	200,339,006	29,868,572	117,597,166	137,138	20,446	80,498
奈良	385,088	85,299,814	47,376,300	6,653,427	31,270,087	123,027	17,278	81,202
和歌山	297,515	86,025,727	49,278,743	7,949,808	28,797,176	165,634	26,721	96,792
鳥取	167,107	49,989,694	23,693,798	6,695,446	19,600,450	141,788	40,067	117,293
島根	222,067	66,229,459	31,655,277	9,745,692	24,828,491	142,548	43,886	111,806
岡山	538,890	146,304,349	73,047,064	23,727,433	49,529,851	135,551	44,030	91,911
広島	767,960	203,774,327	108,913,729	25,823,252	69,037,346	141,822	33,626	89,897
山口	445,591	110,329,033	54,426,497	13,273,428	42,629,108	122,145	29,788	95,669
徳島	229,071	66,249,517	31,009,535	8,235,136	27,004,846	135,371	35,950	117,889
香川	286,270	75,419,346	40,124,855	7,863,830	27,430,661	140,164	27,470	95,821
愛媛	419,015	119,475,929	61,691,599	19,647,149	38,137,181	147,230	46,889	91,016
高知	237,078	63,516,557	27,344,885	8,984,954	27,186,718	115,341	37,899	114,674
福岡	1,274,965	324,725,198	170,655,321	39,752,608	114,317,269	133,851	31,179	89,663
佐賀	225,663	63,408,272	32,787,003	8,447,877	22,173,391	145,292	37,436	98,259
長崎	403,483	115,535,963	58,268,228	20,111,078	37,156,657	144,413	49,844	92,090
熊本	506,343	139,819,100	68,814,397	17,735,682	53,269,021	135,905	35,027	105,203
大分	349,797	93,297,289	51,713,119	9,193,236	32,390,935	147,838	26,282	92,599
宮崎	322,471	85,986,775	47,704,631	9,196,170	29,085,974	147,935	28,518	90,197
鹿児島	479,740	134,971,084	60,729,075	22,454,039	51,787,969	126,587	46,805	107,950
沖縄	273,068	82,649,982	49,728,957	6,174,080	26,746,945	182,112	22,610	97,950
全国	33,020,554	8,016,355,034	4,336,234,706	865,883,136	2,814,237,191	131,319	26,223	85,227

Ａ－３－２　第1号被保険者一人あたり介護保険給付費（Ａ居宅介護）

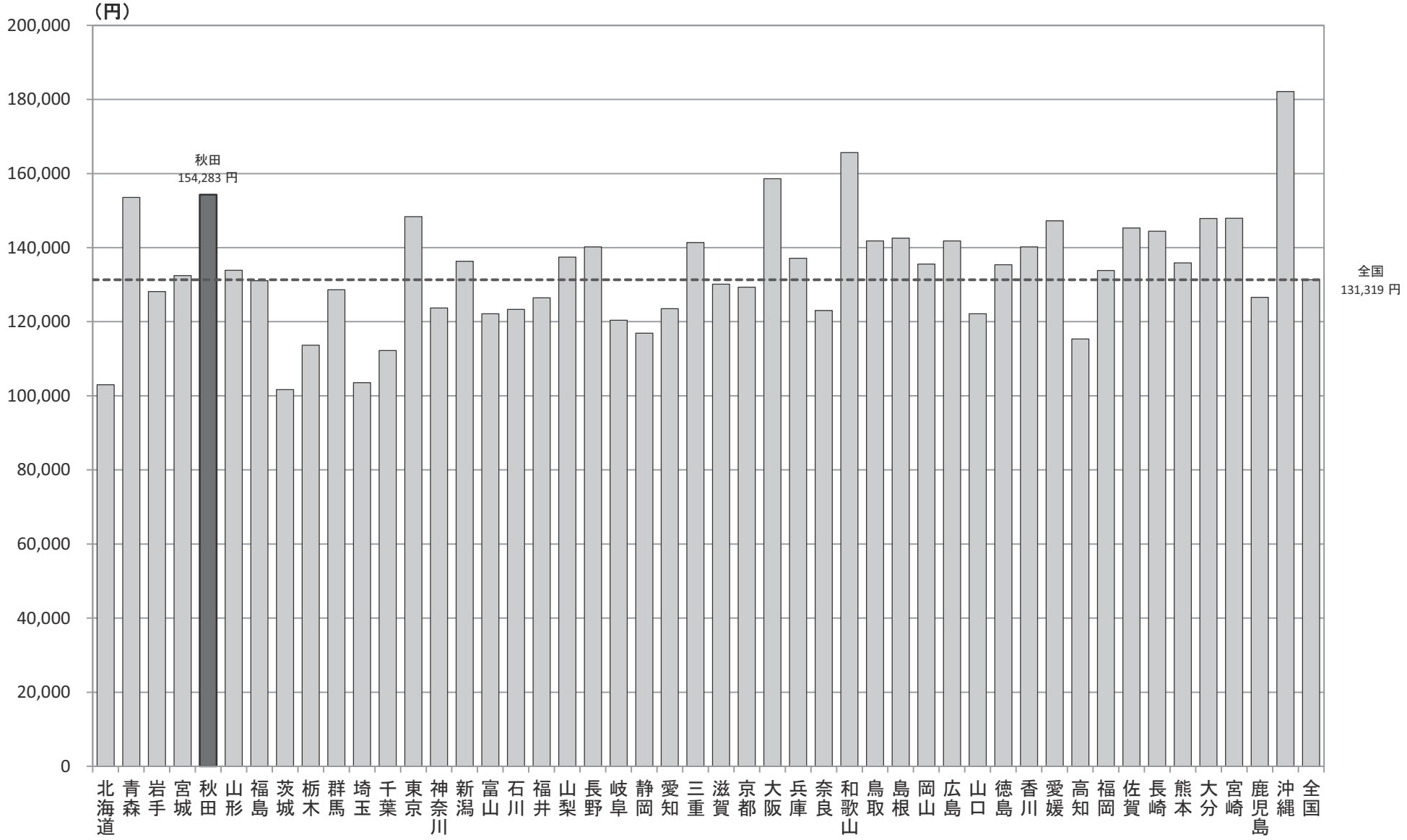

Ａ－３－２　第1号被保険者一人あたり介護保険給付費（Ｂ地域密着型）

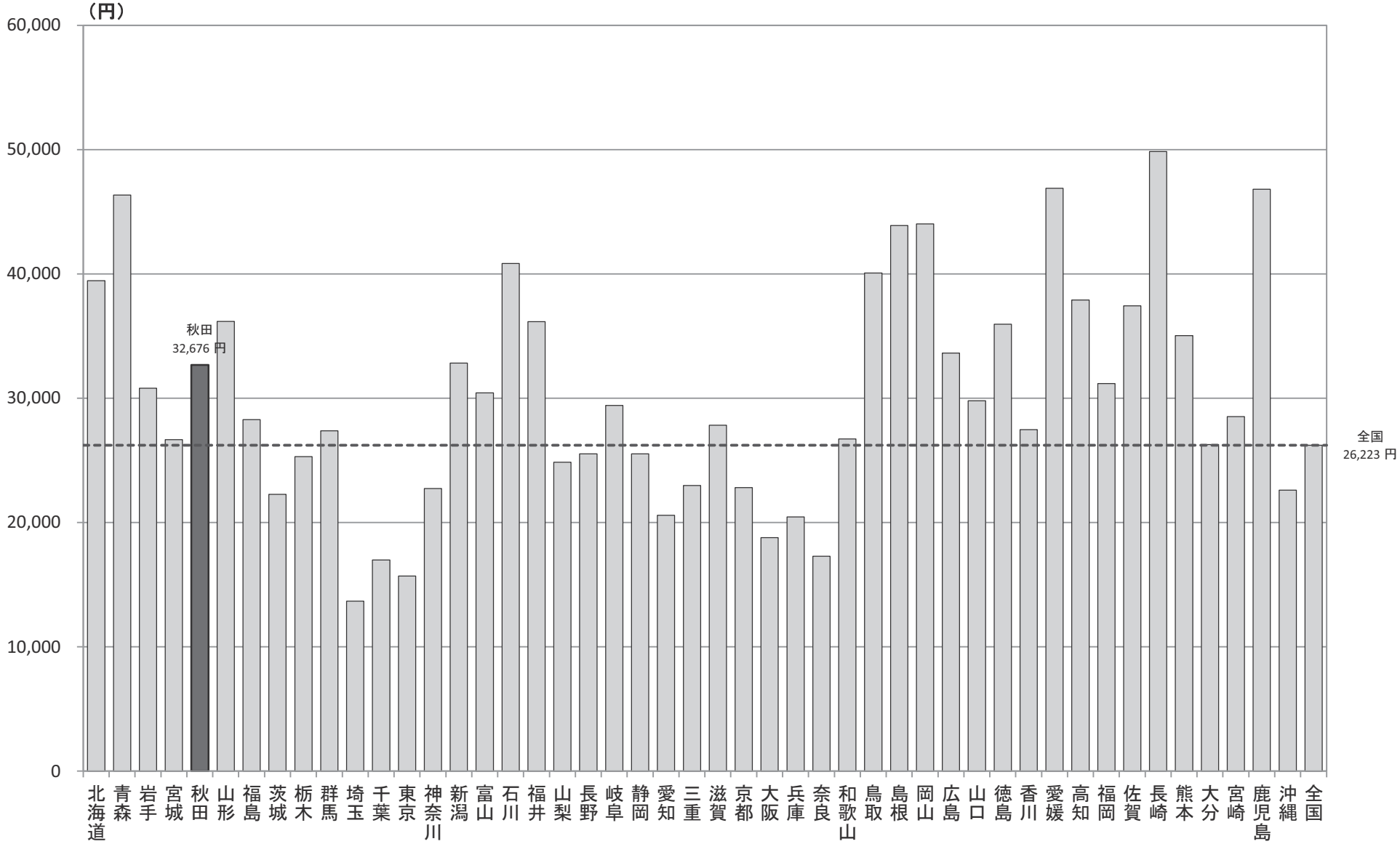

Ａ－３－２　第1号被保険者一人あたり介護保険給付費（C 施設介護）

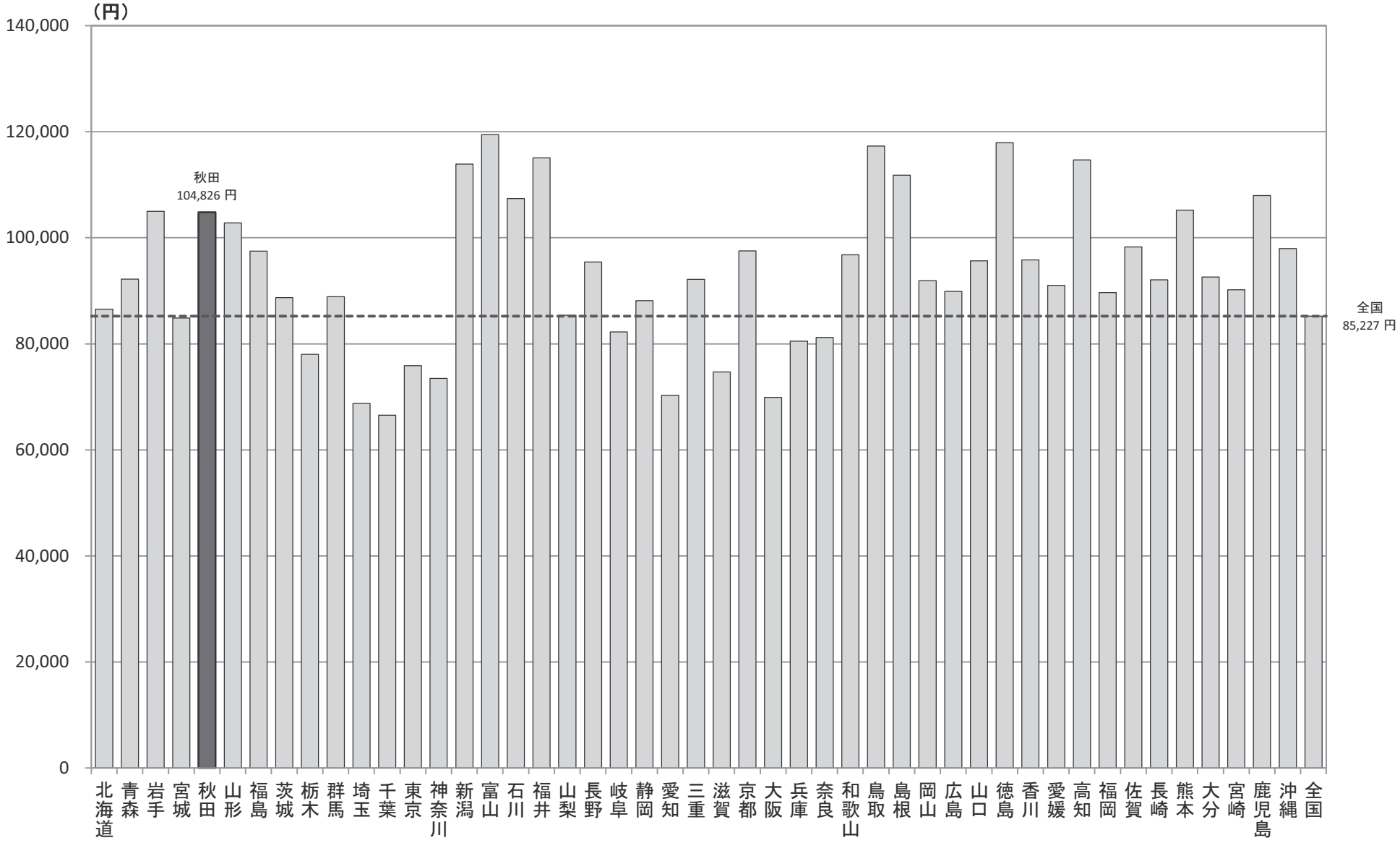

Ａ－４　医療費

対象年（度）　平成26年

【データ出典】

厚生労働省保険局調査課公表の「平成26年度医療費の地域差分析」（平成28年9月）より

【データ算出方法】

本データは、平成26年度の市町村国民健康保険と後期高齢者医療制度の医療費等をもとに算定したもの。

（詳細は厚生労働省保険局調査課公表資料を参照）

地域差指数について

〇医療費の地域差の要因としては（1）人口の年齢構成、（2）病床数等医療供給体制、（3）健康活動の状況、健康に対する意識、（4）受診行動、（5）住民の生活習慣、（6）医療機関側の診療パターンなど様々である。

〇「地域差指数」とは、地域の１人当たり医療費について（1）の人口の年齢構成の相違による分を補正し、指数化（全国を1）したものである。

【データの見方等】

Ａ－４－１　医療費の地域差指数

全国を基準に、「入院」、「入院外＋調剤」、「歯科」、「合計」の医療費の高低が比較できる。

【データ利用の留意点】

人口の年齢構成の相違以外の地域差の要因については補正されていないことを留意する必要がある。

A－4－1　医療費の地域差指数

厚生労働省保険局調査課公表の「平成26年度医療費の地域差分析」（平成28年9月）

都道府県	計			入院			入院外＋調剤			歯科		
		順位	寄与度		順位	寄与度		順位	寄与度		順位	寄与度
北海道	1.148	5	0.148	1.297	6	0.133	1.030	10	0.015	0.993	13	−0.000
青森	0.912	40	−0.088	0.857	41	−0.064	0.981	26	−0.010	0.727	47	−0.014
岩手	0.897	44	−0.103	0.859	40	−0.063	0.932	41	−0.034	0.892	26	−0.006
宮城	0.937	34	−0.063	0.863	39	−0.061	1.008	16	0.004	0.901	24	−0.005
秋田	0.940	31	−0.060	0.920	29	−0.036	0.967	31	−0.017	0.852	34	−0.008
山形	0.924	35	−0.076	0.906	30	−0.042	0.947	39	−0.026	0.865	31	−0.007
福島	0.938	33	−0.062	0.903	31	−0.043	0.980	27	−0.010	0.830	38	−0.009
茨城	0.899	42	−0.101	0.841	44	−0.071	0.956	35	−0.022	0.861	32	−0.007
栃木	0.900	41	−0.100	0.847	43	−0.069	0.956	34	−0.022	0.824	41	−0.009
群馬	0.922	37	−0.078	0.933	28	−0.030	0.920	45	−0.040	0.847	35	−0.008
埼玉	0.918	39	−0.082	0.872	37	−0.058	0.952	37	−0.024	0.983	16	−0.001
千葉	0.884	46	−0.116	0.831	45	−0.076	0.921	42	−0.039	0.993	14	−0.000
東京	0.979	26	−0.021	0.899	32	−0.045	1.035	8	0.018	1.122	4	0.006
神奈川	0.939	32	−0.061	0.849	42	−0.068	1.006	17	0.003	1.074	7	0.004
新潟	0.871	47	−0.129	0.827	46	−0.078	0.903	47	−0.048	0.942	19	−0.003
富山	0.975	28	−0.025	1.065	22	0.029	0.915	46	−0.042	0.780	44	−0.011
石川	1.070	15	0.070	1.209	11	0.094	0.974	28	−0.013	0.788	43	−0.011
福井	0.995	22	−0.005	1.072	21	0.032	0.948	38	−0.026	0.775	45	−0.012
山梨	0.921	38	−0.079	0.886	34	−0.051	0.956	36	−0.022	0.893	25	−0.006
長野	0.897	43	−0.103	0.879	36	−0.054	0.920	44	−0.040	0.830	39	−0.009
岐阜	0.940	30	−0.060	0.866	38	−0.060	1.002	19	0.001	0.986	15	−0.001
静岡	0.887	45	−0.113	0.802	47	−0.089	0.969	30	−0.016	0.827	40	−0.009
愛知	0.970	29	−0.030	0.888	33	−0.050	1.031	9	0.016	1.099	6	0.005
三重	0.923	36	−0.077	0.884	35	−0.052	0.964	32	−0.018	0.880	27	−0.006
滋賀	0.986	24	−0.014	1.025	25	0.011	0.963	33	−0.018	0.871	29	−0.007
京都	1.052	17	0.052	1.094	17	0.042	1.018	14	0.009	1.007	11	0.000
大阪	1.107	11	0.107	1.106	16	0.047	1.085	3	0.042	1.337	1	0.017
兵庫	1.049	18	0.049	1.034	24	0.015	1.055	6	0.027	1.115	5	0.006
奈良	0.978	27	−0.022	0.968	26	−0.014	0.987	24	−0.007	0.975	17	−0.001
和歌山	0.983	25	−0.017	0.968	27	−0.015	1.004	18	0.002	0.925	21	−0.004
鳥取	0.990	23	−0.010	1.060	23	0.027	0.935	40	−0.033	0.921	22	−0.004
島根	1.033	19	0.033	1.108	15	0.049	0.986	25	−0.007	0.841	36	−0.008
岡山	1.066	16	0.066	1.115	13	0.052	1.022	12	0.011	1.055	9	0.003
広島	1.132	7	0.132	1.114	14	0.051	1.144	1	0.072	1.181	2	0.009
山口	1.121	8	0.121	1.255	10	0.115	1.019	13	0.009	0.940	20	−0.003
徳島	1.098	12	0.098	1.189	12	0.085	1.025	11	0.012	1.016	10	0.001
香川	1.081	14	0.081	1.076	19	0.034	1.087	2	0.044	1.059	8	0.003
愛媛	1.027	20	0.027	1.076	20	0.034	0.999	21	−0.000	0.869	30	−0.007
高知	1.169	2	0.169	1.392	1	0.176	0.996	23	−0.002	0.905	23	−0.005
福岡	1.201	1	0.201	1.364	2	0.164	1.059	5	0.029	1.165	3	0.009
佐賀	1.164	3	0.164	1.287	7	0.129	1.071	4	0.035	0.999	12	−0.000
長崎	1.157	4	0.157	1.311	5	0.140	1.039	7	0.019	0.972	18	−0.001
熊本	1.112	10	0.112	1.262	9	0.118	1.001	20	0.001	0.878	28	−0.006
大分	1.119	9	0.119	1.274	8	0.123	1.010	15	0.005	0.835	37	−0.009
宮崎	1.015	21	0.015	1.084	18	0.038	0.970	29	−0.015	0.858	33	−0.007
鹿児島	1.136	6	0.136	1.330	3	0.148	0.997	22	−0.002	0.794	42	−0.011
沖縄	1.092	13	0.092	1.319	4	0.143	0.921	43	−0.039	0.762	46	−0.012

Ａ－４－１　医療費の地域差指数（市町村国民健康保険＋後期高齢者医療制度）

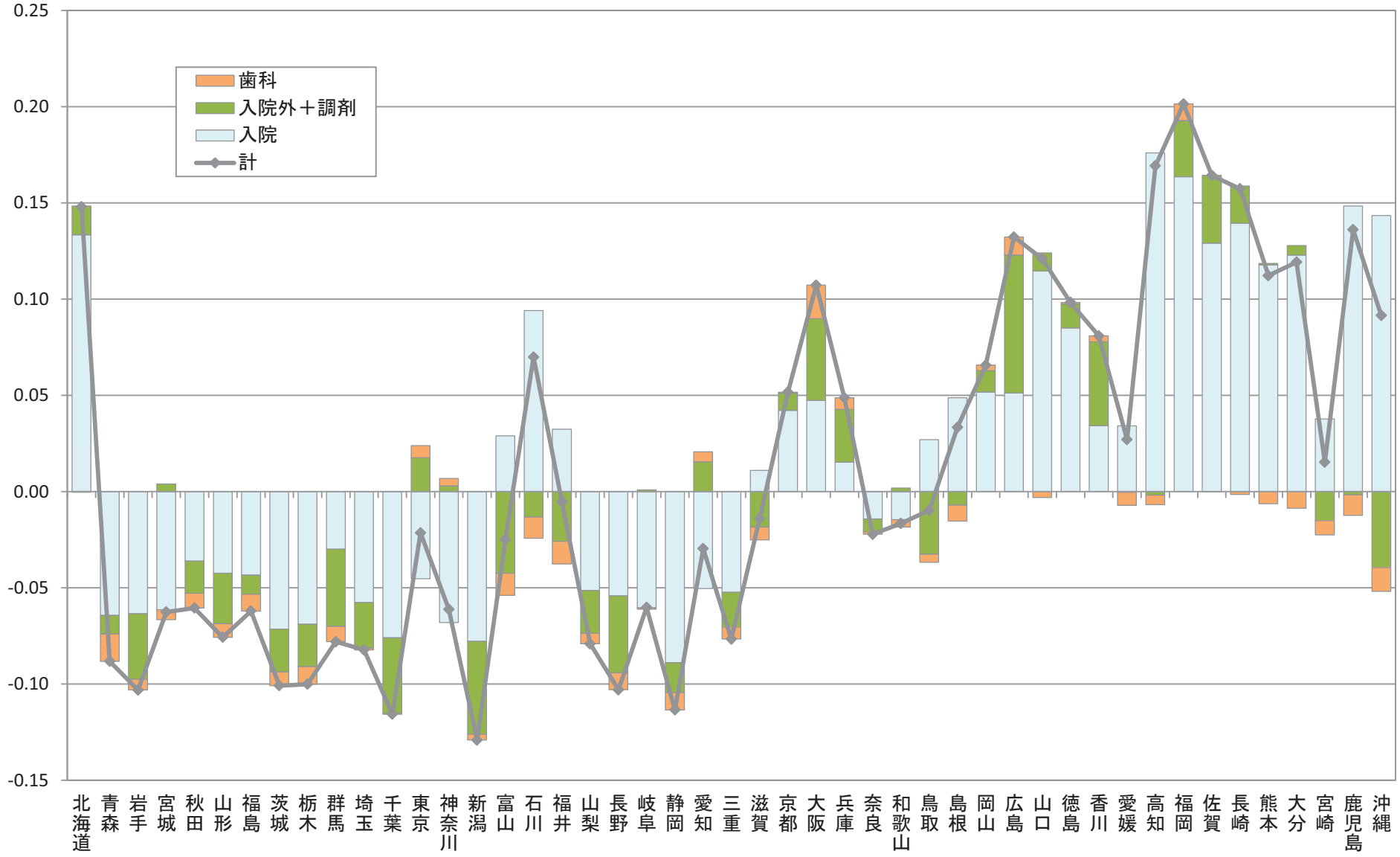

Ａ－５　特定健康診査・特定保健指導

対象年（度）　**平成26年**

【データ出典】

厚生労働省ホームページ「特定健康診査・特定保健指導の実施状況に関するデータ」（平成26年度）より

【データ算出方法】

本データは、平成26年度の医療保険者から国に報告された特定健康診査・特定保健指導の実施結果を集計されたもの。

【データの見方等】

Ａ－５－１　特定健康診査受診率

特定健康診査は、40歳から74歳までを対象にメタボリックシンドローム（内臓脂肪症候群）に着目し、以下の項目の健診を実施するもの。

基本的な項目

〇質問票（服薬歴、喫煙歴等）　〇身体計測（身長、体重、BMI、腹囲）　〇血圧測定　〇理学的検査（身体診察）　〇検尿（尿糖、尿蛋白）

〇血液検査　・脂質検査（中性脂肪、HDLコレステロール、LDLコレステロール）

・血糖検査（空腹時血糖またはHbA1c）

・肝機能検査（GOT，GPT，γ—GTP）

Ａ－５－２　特定保健指導実施率

特定健康診査の結果から、生活習慣病の発症リスクが高く、生活習慣の改善による生活習慣病の予防効果が多く期待できるものに対して、生活習慣を見直すサポートをするもの。特定保健指導には、リスクの程度に応じて、動機付け支援と積極的支援があり、よりリスクの高い方が積極的支援である。

【データ利用の留意点】

Ａ－５－１　特定健康診査受診率

厚生労働省ホームページ「特定健康診査・特定保健指導の実施状況に関するデータ」（平成26年度）

都道府県	対象者数（推計値）	受診者数	受診率（%）
北海道	2,354,345	880,466	37.4
青森	599,566	264,603	44.1
岩手	560,570	280,129	50.0
宮城	969,765	549,138	56.6
秋田	465,103	204,649	44.0
山形	484,112	279,192	57.7
福島	840,773	408,890	48.6
茨城	1,276,480	614,661	48.2
栃木	858,328	398,704	46.5
群馬	866,080	418,009	48.3
埼玉	3,096,157	1,531,122	49.5
千葉	2,637,039	1,359,762	51.6
東京	5,416,704	3,361,214	62.1
神奈川	3,798,485	1,845,399	48.6
新潟	1,003,240	530,133	52.8
富山	476,216	259,704	54.5
石川	497,628	263,785	53.0
福井	338,311	166,265	49.1
山梨	367,334	193,986	52.8
長野	906,388	476,170	52.5
岐阜	896,995	426,604	47.6
静岡	1,612,546	825,456	51.2
愛知	3,103,531	1,564,293	50.4
三重	781,870	410,018	52.4
滋賀	574,113	285,233	49.7
京都	1,085,958	482,921	44.5
大阪	3,732,651	1,548,548	41.5
兵庫	2,364,919	1,072,760	45.4
奈良	598,797	246,465	41.2
和歌山	435,123	173,731	39.9
鳥取	243,530	108,578	44.6
島根	294,992	149,238	50.6
岡山	801,677	348,156	43.4
広島	1,207,742	518,228	42.9
山口	614,262	250,920	40.8
徳島	329,755	147,520	44.7
香川	426,766	201,719	47.3
愛媛	612,028	253,186	41.4
高知	318,543	142,411	44.7
福岡	2,082,230	918,376	44.1
佐賀	347,803	157,521	45.3
長崎	598,449	255,311	42.7
熊本	747,717	342,980	45.9
大分	497,462	251,787	50.6
宮崎	476,034	202,063	42.4
鹿児島	695,451	333,396	47.9
沖縄	553,859	260,056	47.0
全国	53,847,427	26,163,456	48.6

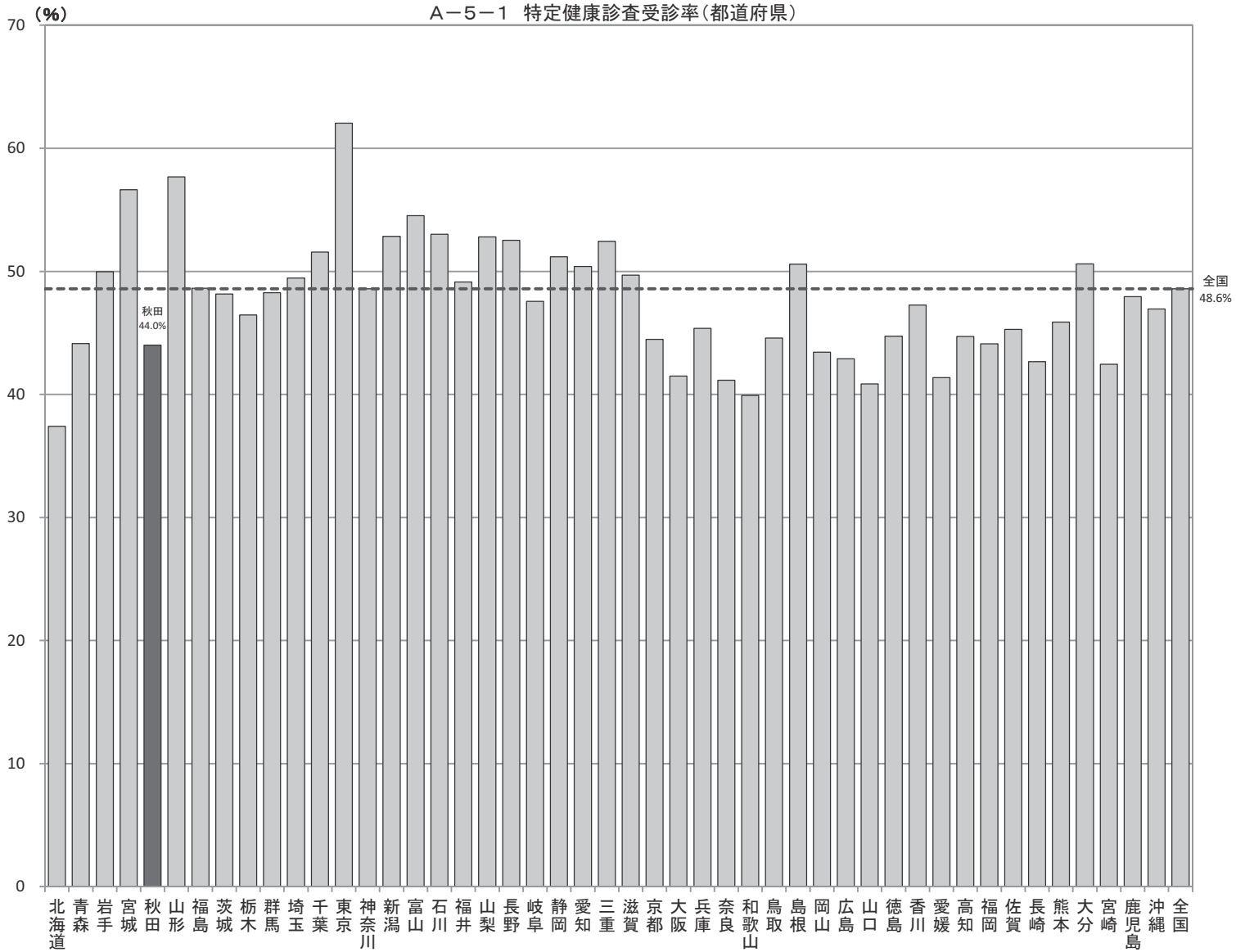

Ａ－５－２　特定保健指導実施率

厚生労働省ホームページ「特定健康診査・特定保健指導の実施状況に関するデータ」（平成26年度）

都道府県	対象者数	終了者数	実施率（%）
北海道	164,172	21,111	12.9
青森	41,684	9,521	22.8
岩手	49,705	7,924	15.9
宮城	100,684	17,206	17.1
秋田	34,167	7,851	23.0
山形	41,821	10,397	24.9
福島	68,742	14,357	20.9
茨城	112,882	20,282	18.0
栃木	69,226	13,272	19.2
群馬	68,995	9,422	13.7
埼玉	262,551	37,012	14.1
千葉	236,502	36,774	15.5
東京	555,972	85,915	15.5
神奈川	321,479	39,605	12.3
新潟	76,450	13,923	18.2
富山	43,825	9,277	21.2
石川	42,236	10,399	24.6
福井	27,812	6,140	22.1
山梨	29,943	7,045	23.5
長野	71,762	19,840	27.6
岐阜	63,490	15,629	24.6
静岡	125,660	22,808	18.2
愛知	251,366	48,039	19.1
三重	66,059	12,634	19.1
滋賀	44,953	9,391	20.9
京都	78,016	11,956	15.3
大阪	262,681	29,040	11.1
兵庫	178,194	27,132	15.2
奈良	40,026	5,664	14.2
和歌山	28,985	6,050	20.9
鳥取	18,025	4,669	25.9
島根	22,249	4,473	20.1
岡山	60,405	11,749	19.5
広島	96,805	20,868	21.6
山口	41,775	7,925	19.0
徳島	25,461	8,100	31.8
香川	34,605	9,593	27.7
愛媛	44,800	9,385	20.9
高知	25,677	4,062	15.8
福岡	162,813	31,963	19.6
佐賀	25,647	7,427	29.0
長崎	40,995	11,095	27.1
熊本	60,094	16,119	26.8
大分	41,137	11,386	27.7
宮崎	34,443	8,728	25.3
鹿児島	56,186	13,865	24.7
沖縄	52,693	16,095	30.5
全国	4,403,850	783,118	17.8

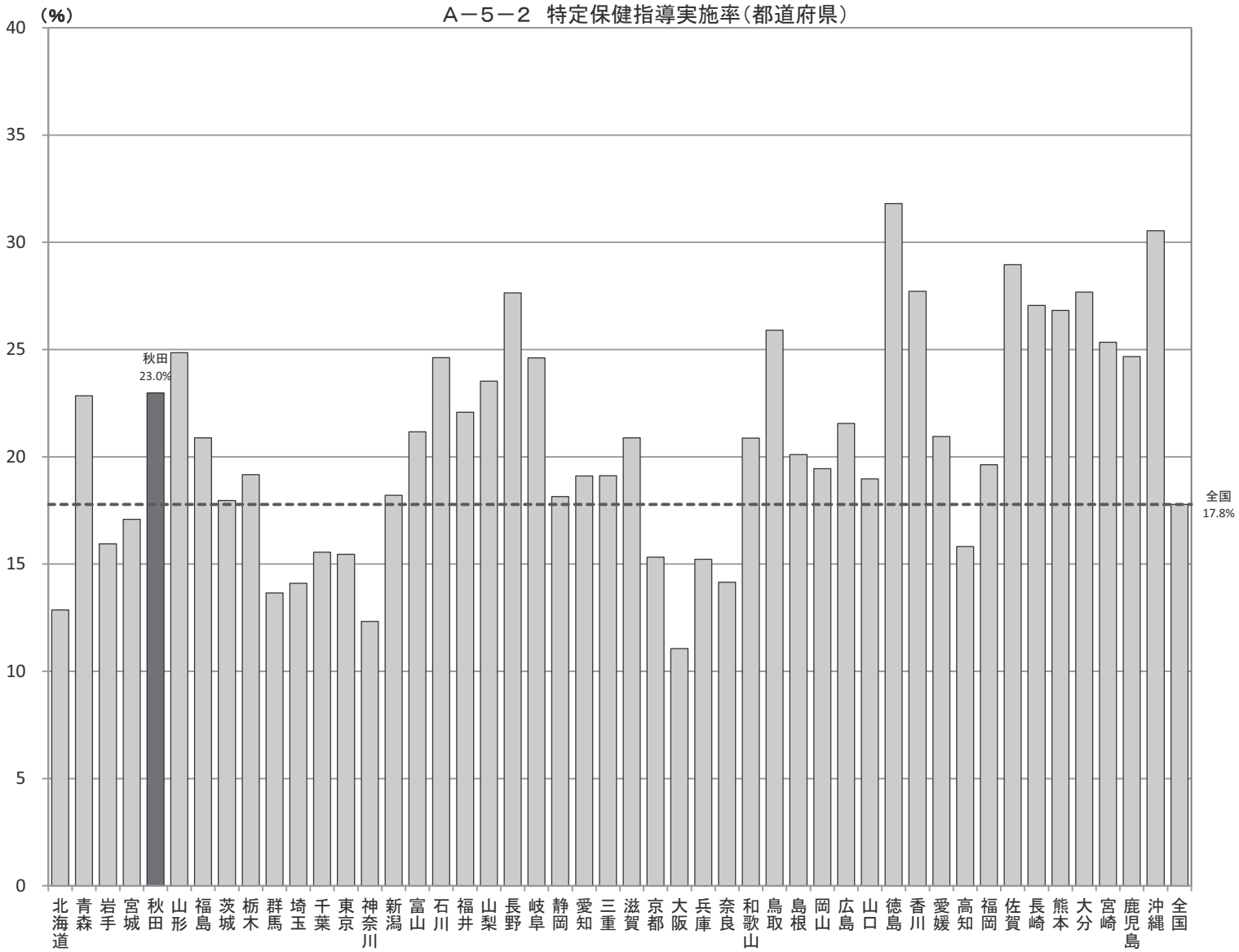

Ａ－６　がん検診

対象年（度）　**平成26年**

【データ出典】

厚生労働省地域保健・健康増進事業報告(健康増進編)都道府県別より

【データ算出方法】

本データは、平成26年度の地域保健・健康増進事業報告に基づいて、各がん検診の対象者数、受診者数等から算出したもの。

※子宮がん検診及び乳がん検診は2年に1度実施のため、対象年度とその前年の受診者数から連続受診を除いたものが受診者数となる。

※子宮がん検診は20歳以上、そのほかのがん検診は40歳以上が受診対象となる。（対象者の算定にはその他の調整もある。）

【データの見方等】

Ａ－６－１　がん検診受診率

胃がん、大腸がん、肺がん（胸部エックス線検査）、子宮がん、乳がん（視触診及びマンモグラフィ）の受診率について掲載。

【データ利用の留意点】

市町村が実施しているがん検診の実施率である。（その他の医療保険者が実施しているがん検診は含まれない。）

A－6－1　がん検診受診率
【胃がん・男女】

厚生労働省地域保健・健康増進事業報告(健康増進編)都道府県別
※年齢階級別が計数不詳の市区町村があるため、総数と年齢階級の計が一致しない場合があります

都道府県	対象者数（人）	40～49歳	50～59歳	60～69歳	70歳以上	受診者数（人）	40～49歳	50～59歳	60～69歳	70歳以上	受診率（%）
北海道	1,782,264	247,381	264,009	488,683	782,191	162,663	18,019	24,985	60,191	59,468	9.1
青森	437,591	67,567	79,674	124,203	166,147	98,245	9,477	14,570	36,929	37,269	22.5
岩手	509,237	78,154	88,503	133,048	209,532	89,679	8,107	12,732	31,949	36,891	17.6
宮城	872,745	176,845	173,101	227,798	295,001	156,588	16,965	22,045	56,880	60,698	17.9
秋田	389,425	25,190	30,071	113,232	220,932	53,388	5,351	8,525	19,994	19,518	13.7
山形	365,929	40,606	51,859	100,128	173,336	96,445	8,057	14,825	40,268	33,295	26.4
福島	790,939	103,852	123,800	200,610	362,677	99,708	8,073	13,782	37,540	40,313	12.6
茨城	1,046,720	182,529	176,119	286,854	401,218	92,404	12,084	13,649	35,093	31,578	8.8
栃木	658,066	94,567	103,379	179,283	280,837	91,395	13,089	14,935	36,050	27,321	13.9
群馬	694,006	72,512	76,792	191,705	352,997	50,787	7,301	7,494	18,181	17,811	7.3
埼玉	2,148,986	360,033	271,034	578,588	939,331	136,240	20,274	18,117	49,721	48,128	6.3
千葉	2,096,873	363,392	306,899	568,639	857,943	231,613	34,758	29,765	80,122	86,968	11.0
東京	5,426,079	1,618,162	1,133,342	1,148,443	1,526,132	260,306	60,566	45,963	79,900	73,877	4.8
神奈川	2,852,490	567,627	438,548	736,415	1,109,900	144,220	22,825	18,719	45,712	56,964	5.1
新潟	795,740	92,166	96,328	216,155	391,091	108,897	9,510	13,723	40,533	45,131	13.7
富山	302,665	52,082	43,587	97,663	109,333	41,121	4,651	4,526	15,046	16,898	13.6
石川	417,209	47,502	51,561	114,387	203,759	34,406	4,344	4,615	13,884	11,563	8.2
福井	236,075	17,360	23,993	59,427	135,295	26,105	2,872	3,261	9,632	10,340	11.1
山梨	313,020	50,886	50,172	80,734	131,228	40,449	6,772	7,038	14,763	11,876	12.9
長野	894,369	156,773	146,030	222,717	368,849	50,527	7,106	7,086	17,875	18,460	5.6
岐阜	694,473	111,469	100,193	182,242	300,569	61,717	8,818	8,897	23,793	20,209	8.9
静岡	1,180,291	159,365	150,938	313,208	556,780	121,962	15,677	17,586	42,711	45,988	10.3
愛知	2,076,076	308,074	256,622	545,787	965,593	280,535	36,107	33,881	92,522	118,025	13.5
三重	546,585	49,554	57,640	150,492	288,899	39,541	5,000	5,243	15,101	14,197	7.2
滋賀	447,686	71,995	62,331	117,309	196,051	21,260	2,946	3,032	8,338	6,944	4.7
京都	759,370	89,246	84,327	210,699	375,098	38,403	7,077	6,134	13,259	11,933	5.1
大阪	2,917,704	509,191	407,190	782,464	1,213,351	144,890	23,707	20,840	51,100	49,243	5.0
兵庫	1,908,436	283,710	266,471	531,824	826,431	106,497	14,381	14,032	39,098	38,986	5.6
奈良	473,568	63,171	65,635	136,863	207,899	29,615	3,659	3,808	10,657	11,491	6.3
和歌山	355,732	33,929	43,787	97,579	180,437	26,417	3,896	4,759	10,082	7,680	7.4
鳥取	196,686	14,338	23,405	50,892	108,051	14,368	1,705	2,204	5,305	5,154	7.3
島根	252,151	19,546	27,246	64,479	140,880	12,845	1,070	1,214	4,211	6,350	5.1
岡山	593,180	63,675	58,945	161,387	309,173	79,963	6,420	8,082	25,731	39,730	13.5
広島	715,208	75,103	89,821	219,673	330,611	72,862	9,198	8,465	28,321	26,878	10.2
山口	475,616	50,412	58,997	133,212	232,995	21,893	2,191	2,285	7,594	9,823	4.6
徳島	277,911	25,632	31,834	76,560	143,885	20,294	2,473	2,597	7,519	7,705	7.3
香川	314,341	27,616	36,949	87,354	162,422	34,500	5,125	4,686	12,138	12,551	11.0
愛媛	549,511	65,291	78,924	148,684	256,612	44,304	4,778	6,312	16,805	16,409	8.1
高知	296,157	36,219	41,435	80,282	138,221	28,827	2,848	3,798	10,585	11,596	9.7
福岡	1,758,725	261,701	271,000	461,699	764,325	102,489	14,280	15,848	41,903	30,458	5.8
佐賀	267,793	20,957	32,999	67,140	146,697	29,528	3,772	5,198	12,478	8,080	11.0
長崎	476,824	58,033	80,094	129,877	208,820	44,631	3,977	6,493	16,801	17,360	9.4
熊本	667,525	87,681	108,211	175,436	296,197	61,273	6,640	9,780	23,728	21,125	9.2
大分	437,387	44,673	59,646	113,185	219,883	36,883	3,007	4,446	13,949	15,481	8.4
宮崎	406,524	43,000	60,975	106,020	196,529	25,423	2,310	3,716	9,469	9,928	6.3
鹿児島	522,792	77,921	92,884	132,815	219,172	68,382	7,105	9,967	24,925	26,385	13.1
沖縄	569,718	123,866	123,741	136,681	185,430	36,027	5,507	6,223	12,429	11,868	6.3
全国	43,168,398	7,190,554	6,501,041	11,282,555	18,188,740	3,670,515	483,875	519,881	1,320,815	1,345,944	8.5

Ａ－６－１　がん検診受診率（胃がん・男女）

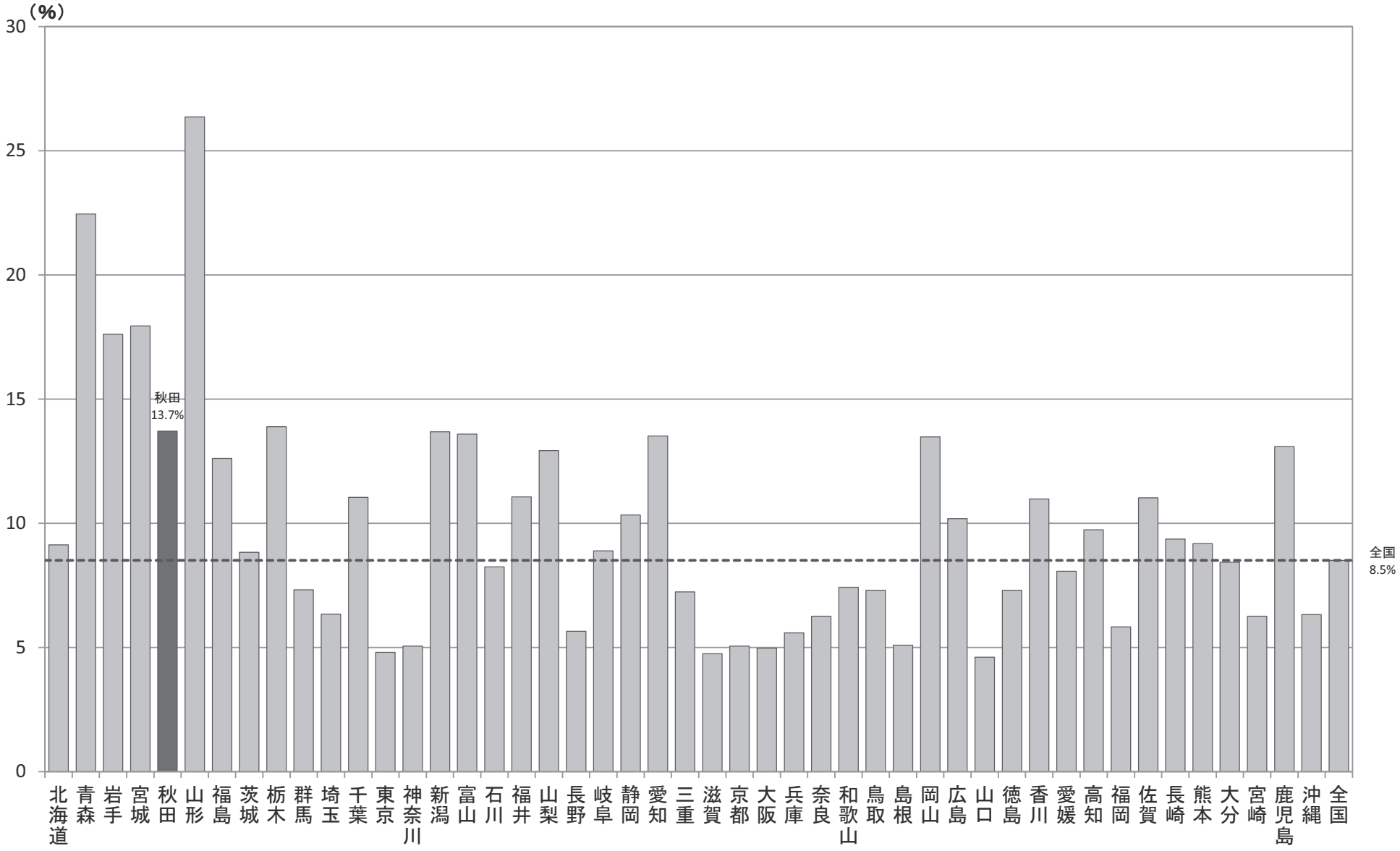

A－6－1　がん検診受診率
【胃がん・男性】

厚生労働省地域保健・健康増進事業報告(健康増進編)都道府県別
※年齢階級別が計数不詳の市区町村があるため、総数と年齢階級の計が一致しない場合があります

都道府県	対象者数（人）	40～49歳	50～59歳	60～69歳	70歳以上	受診者数（人）	40～49歳	50～59歳	60～69歳	70歳以上	受診率（%）
北海道	674,999	92,741	92,357	187,286	302,615	67,083	6,941	8,497	23,709	27,936	9.9
青森	181,108	29,120	33,435	55,786	62,767	41,272	3,746	5,357	15,390	16,779	22.8
岩手	209,904	32,953	37,139	59,671	80,141	39,590	2,676	4,598	14,287	18,029	18.9
宮城	367,891	72,870	74,575	103,317	117,129	65,507	4,570	6,385	23,563	30,989	17.8
秋田	148,803	9,854	8,572	47,872	82,505	24,154	2,198	3,331	8,876	9,749	16.2
山形	153,401	17,574	21,588	45,590	68,649	43,143	3,012	5,322	17,942	16,867	28.1
福島	337,192	48,269	55,695	92,342	140,886	42,658	2,564	4,627	16,349	19,118	12.7
茨城	449,069	81,500	74,349	127,844	165,376	40,264	4,294	4,433	14,776	16,761	9.0
栃木	270,840	39,751	41,456	79,161	110,472	39,645	4,315	4,817	16,081	14,432	14.6
群馬	276,780	26,143	27,904	81,168	141,565	23,149	2,439	2,661	8,424	9,625	8.4
埼玉	834,376	134,785	88,035	221,899	389,657	60,412	7,203	5,876	21,400	25,933	7.2
千葉	862,475	149,130	119,198	236,339	357,808	91,231	9,307	7,520	30,165	44,239	10.6
東京	2,597,612	825,247	580,058	567,574	624,733	110,942	22,459	17,512	35,018	35,953	4.3
神奈川	1,150,244	228,384	168,813	303,812	449,235	66,173	8,366	6,766	20,330	30,711	5.8
新潟	312,355	33,100	33,740	92,059	153,456	45,768	2,760	3,935	16,594	22,479	14.7
富山	118,489	17,684	14,014	40,469	46,322	15,375	1,015	1,008	5,490	7,862	13.0
石川	164,690	19,330	20,244	47,884	77,232	14,358	1,403	1,487	5,755	5,713	8.7
福井	88,058	5,981	7,967	23,754	50,356	11,092	901	1,059	3,966	5,166	12.6
山梨	124,424	19,806	19,297	33,501	51,820	18,763	2,510	2,675	6,907	6,671	15.1
長野	400,593	76,012	69,089	104,476	151,016	23,110	2,346	2,590	8,300	9,874	5.8
岐阜	280,917	46,332	37,761	76,638	120,186	28,357	2,777	2,911	11,000	11,669	10.1
静岡	473,476	62,156	55,675	131,882	223,763	49,811	4,098	4,925	17,760	23,028	10.5
愛知	810,956	109,443	86,204	222,598	392,711	124,616	12,453	10,961	39,299	61,903	15.4
三重	206,174	15,154	16,461	60,691	113,868	15,389	1,284	1,328	6,001	6,776	7.5
滋賀	178,062	28,535	22,559	48,659	78,309	8,661	791	755	3,408	3,707	4.9
京都	274,458	28,746	25,032	78,652	142,028	16,005	2,119	1,877	5,721	6,288	5.8
大阪	1,131,658	193,920	150,148	312,320	473,271	58,862	7,515	6,456	20,570	24,321	5.2
兵庫	732,876	105,210	93,415	213,310	320,941	49,919	5,149	4,907	17,764	22,099	6.8
奈良	170,528	19,900	18,417	50,980	81,231	13,054	1,289	1,178	4,549	6,038	7.7
和歌山	131,756	10,819	13,813	39,186	67,938	11,762	1,573	1,857	4,631	3,701	8.9
鳥取	75,635	5,468	9,192	21,829	39,146	5,777	556	676	2,245	2,300	7.6
島根	99,599	8,380	11,213	28,088	51,918	5,329	316	419	1,697	2,897	5.4
岡山	227,835	23,134	17,785	65,617	121,299	32,005	1,725	2,117	9,988	18,175	14.0
広島	259,968	22,204	25,613	84,848	127,303	29,576	2,485	2,183	11,745	13,163	11.4
山口	176,302	17,594	19,967	53,222	85,519	8,922	516	511	3,139	4,756	5.1
徳島	109,308	9,709	11,326	33,320	54,953	8,710	911	892	3,279	3,628	8.0
香川	121,591	9,549	12,383	36,281	63,378	14,480	1,592	1,387	5,190	6,311	11.9
愛媛	218,777	26,315	30,942	63,664	97,856	18,905	1,708	2,157	7,091	7,949	8.6
高知	124,744	16,818	18,948	36,723	52,255	11,676	1,045	1,326	4,352	4,953	9.4
福岡	678,522	103,389	101,538	189,757	283,838	40,655	4,438	4,480	16,690	15,047	6.0
佐賀	98,623	6,904	11,342	26,870	53,507	12,644	1,174	1,753	5,482	4,235	12.8
長崎	187,770	23,439	31,846	54,231	78,254	18,170	1,410	2,246	6,919	7,595	9.7
熊本	275,546	37,450	45,722	78,633	113,741	29,022	2,760	3,943	11,365	10,954	10.5
大分	170,737	17,610	22,734	47,361	83,032	15,153	1,013	1,370	5,650	7,120	8.9
宮崎	161,941	16,703	24,315	45,722	75,201	11,674	933	1,420	4,318	5,003	7.2
鹿児島	215,131	33,226	40,155	61,380	80,370	31,060	2,475	3,525	11,571	13,489	14.4
沖縄	266,760	60,389	61,711	67,591	77,069	16,770	2,255	2,763	5,834	5,918	6.3
全国	17,582,953	3,018,730	2,603,742	4,781,857	7,176,625	1,570,653	161,385	170,779	560,580	677,909	8.9

Ａ－６－１　がん検診受診率（胃がん・男性）

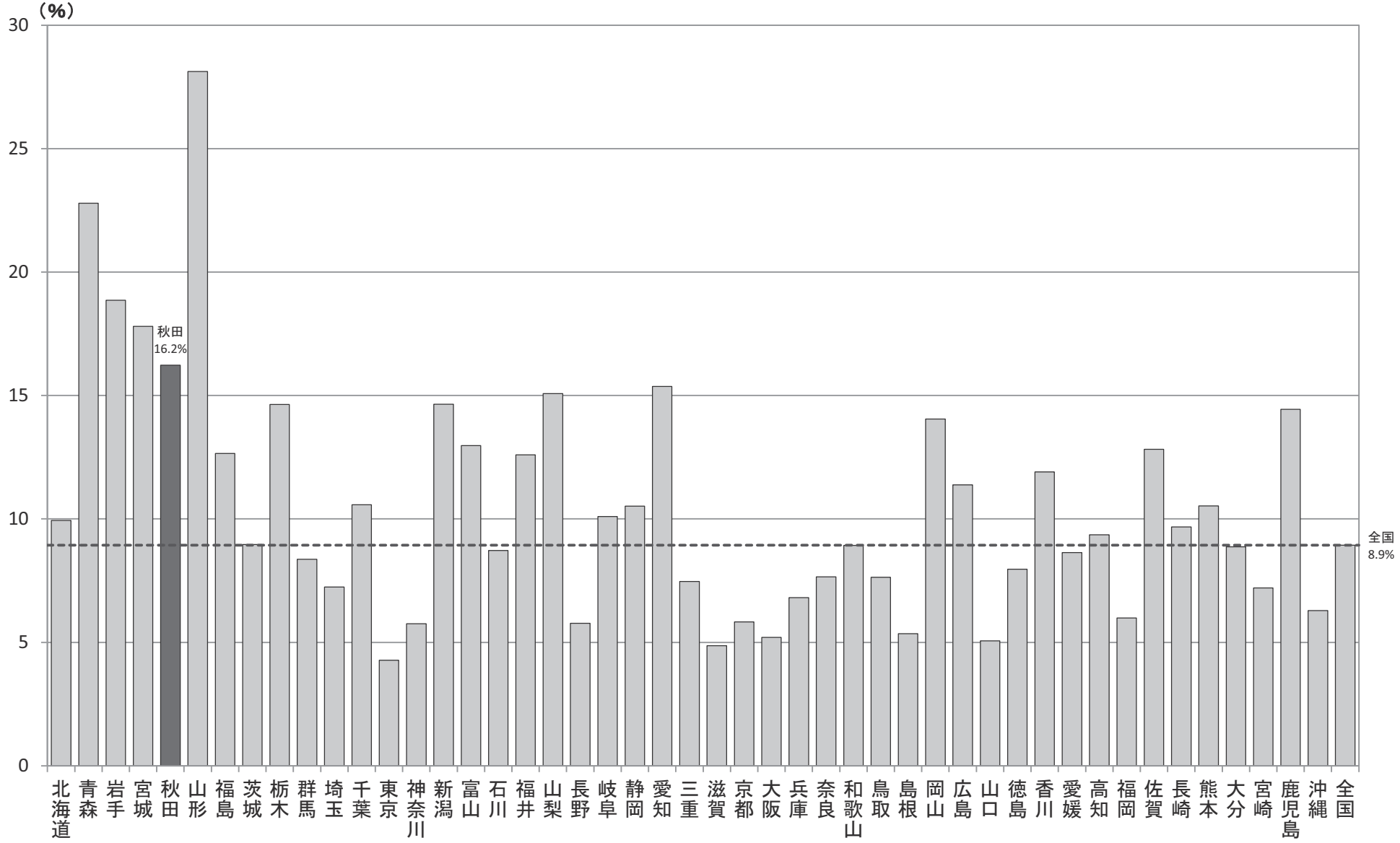

A－6－1　がん検診受診率
【胃がん・女性】

厚生労働省地域保健・健康増進事業報告(健康増進編)都道府県別
※年齢階級別が計数不詳の市区町村があるため、総数と年齢階級の計が一致しない場合があります

都道府県	対象者数（人）	40～49歳	50～59歳	60～69歳	70歳以上	受診者数（人）	40～49歳	50～59歳	60～69歳	70歳以上	受診率（%）
北海道	1,107,265	154,640	171,652	301,397	479,576	95,580	11,078	16,488	36,482	31,532	8.6
青森	256,483	38,447	46,239	68,417	103,380	56,973	5,731	9,213	21,539	20,490	22.2
岩手	299,333	45,201	51,364	73,377	129,391	50,089	5,431	8,134	17,662	18,862	16.7
宮城	504,854	103,975	98,526	124,481	177,872	91,081	12,395	15,660	33,317	29,709	18.0
秋田	240,622	15,336	21,499	65,360	138,427	29,234	3,153	5,194	11,118	9,769	12.1
山形	212,528	23,032	30,271	54,538	104,687	53,302	5,045	9,503	22,326	16,428	25.1
福島	453,747	55,583	68,105	108,268	221,791	57,050	5,509	9,155	21,191	21,195	12.6
茨城	597,651	101,029	101,770	159,010	235,842	52,140	7,790	9,216	20,317	14,817	8.7
栃木	387,226	54,816	61,923	100,122	170,365	51,750	8,774	10,118	19,969	12,889	13.4
群馬	417,226	46,369	48,888	110,537	211,432	27,638	4,862	4,833	9,757	8,186	6.6
埼玉	1,314,610	225,248	182,999	356,689	549,674	75,828	13,071	12,241	28,321	22,195	5.8
千葉	1,234,398	214,262	187,701	332,300	500,135	140,382	25,451	22,245	49,957	42,729	11.4
東京	2,828,467	792,915	553,284	580,869	901,399	149,364	38,107	28,451	44,882	37,924	5.3
神奈川	1,702,246	339,243	269,735	432,603	660,665	78,047	14,459	11,953	25,382	26,253	4.6
新潟	483,385	59,066	62,588	124,096	237,635	63,129	6,750	9,788	23,939	22,652	13.1
富山	184,176	34,398	29,573	57,194	63,011	25,746	3,636	3,518	9,556	9,036	14.0
石川	252,519	28,172	31,317	66,503	126,527	20,048	2,941	3,128	8,129	5,850	7.9
福井	148,017	11,379	16,026	35,673	84,939	15,013	1,971	2,202	5,666	5,174	10.1
山梨	188,596	31,080	30,875	47,233	79,408	21,686	4,262	4,363	7,856	5,205	11.5
長野	493,776	80,761	76,941	118,241	217,833	27,417	4,760	4,496	9,575	8,586	5.6
岐阜	413,556	65,137	62,432	105,604	180,383	33,360	6,041	5,986	12,793	8,540	8.1
静岡	706,815	97,209	95,263	181,326	333,017	72,151	11,579	12,661	24,951	22,960	10.2
愛知	1,265,120	198,631	170,418	323,189	572,882	155,919	23,654	22,920	53,223	56,122	12.3
三重	340,411	34,400	41,179	89,801	175,031	24,152	3,716	3,915	9,100	7,421	7.1
滋賀	269,624	43,460	39,772	68,650	117,742	12,599	2,155	2,277	4,930	3,237	4.7
京都	484,912	60,500	59,295	132,047	233,070	22,398	4,958	4,257	7,538	5,645	4.6
大阪	1,786,046	315,271	257,042	470,144	740,080	86,028	16,192	14,384	30,530	24,922	4.8
兵庫	1,175,560	178,500	173,056	318,514	505,490	56,578	9,232	9,125	21,334	16,887	4.8
奈良	303,040	43,271	47,218	85,883	126,668	16,561	2,370	2,630	6,108	5,453	5.5
和歌山	223,976	23,110	29,974	58,393	112,499	14,655	2,323	2,902	5,451	3,979	6.5
鳥取	121,051	8,870	14,213	29,063	68,905	8,591	1,149	1,528	3,060	2,854	7.1
島根	152,552	11,166	16,033	36,391	88,962	7,516	754	795	2,514	3,453	4.9
岡山	365,345	40,541	41,160	95,770	187,874	47,958	4,695	5,965	15,743	21,555	13.1
広島	455,240	52,899	64,208	134,825	203,308	43,286	6,713	6,282	16,576	13,715	9.5
山口	299,314	32,818	39,030	79,990	147,476	12,971	1,675	1,774	4,455	5,067	4.3
徳島	168,603	15,923	20,508	43,240	88,932	11,584	1,562	1,705	4,240	4,077	6.9
香川	192,750	18,067	24,566	51,073	99,044	20,020	3,533	3,299	6,948	6,240	10.4
愛媛	330,734	38,976	47,982	85,020	158,756	25,399	3,070	4,155	9,714	8,460	7.7
高知	171,413	19,401	22,487	43,559	85,966	17,151	1,803	2,472	6,233	6,643	10.0
福岡	1,080,203	158,312	169,462	271,942	480,487	61,834	9,842	11,368	25,213	15,411	5.7
佐賀	169,170	14,053	21,657	40,270	93,190	16,884	2,598	3,445	6,996	3,845	10.0
長崎	289,054	34,594	48,248	75,646	130,566	26,461	2,567	4,247	9,882	9,765	9.2
熊本	391,979	50,231	62,489	96,803	182,456	32,251	3,880	5,837	12,363	10,171	8.2
大分	266,650	27,063	36,912	65,824	136,851	21,730	1,994	3,076	8,299	8,361	8.1
宮崎	244,583	26,297	36,660	60,298	121,328	13,749	1,377	2,296	5,151	4,925	5.6
鹿児島	307,661	44,695	52,729	71,435	138,802	37,322	4,630	6,442	13,354	12,896	12.1
沖縄	302,958	63,477	62,030	69,090	108,361	19,257	3,252	3,460	6,595	5,950	6.4
全国	25,585,445	4,171,824	3,897,299	6,500,698	11,012,115	2,099,862	322,490	349,102	760,235	668,035	8.2

Ａ－６－１　がん検診受診率（胃がん・女性）

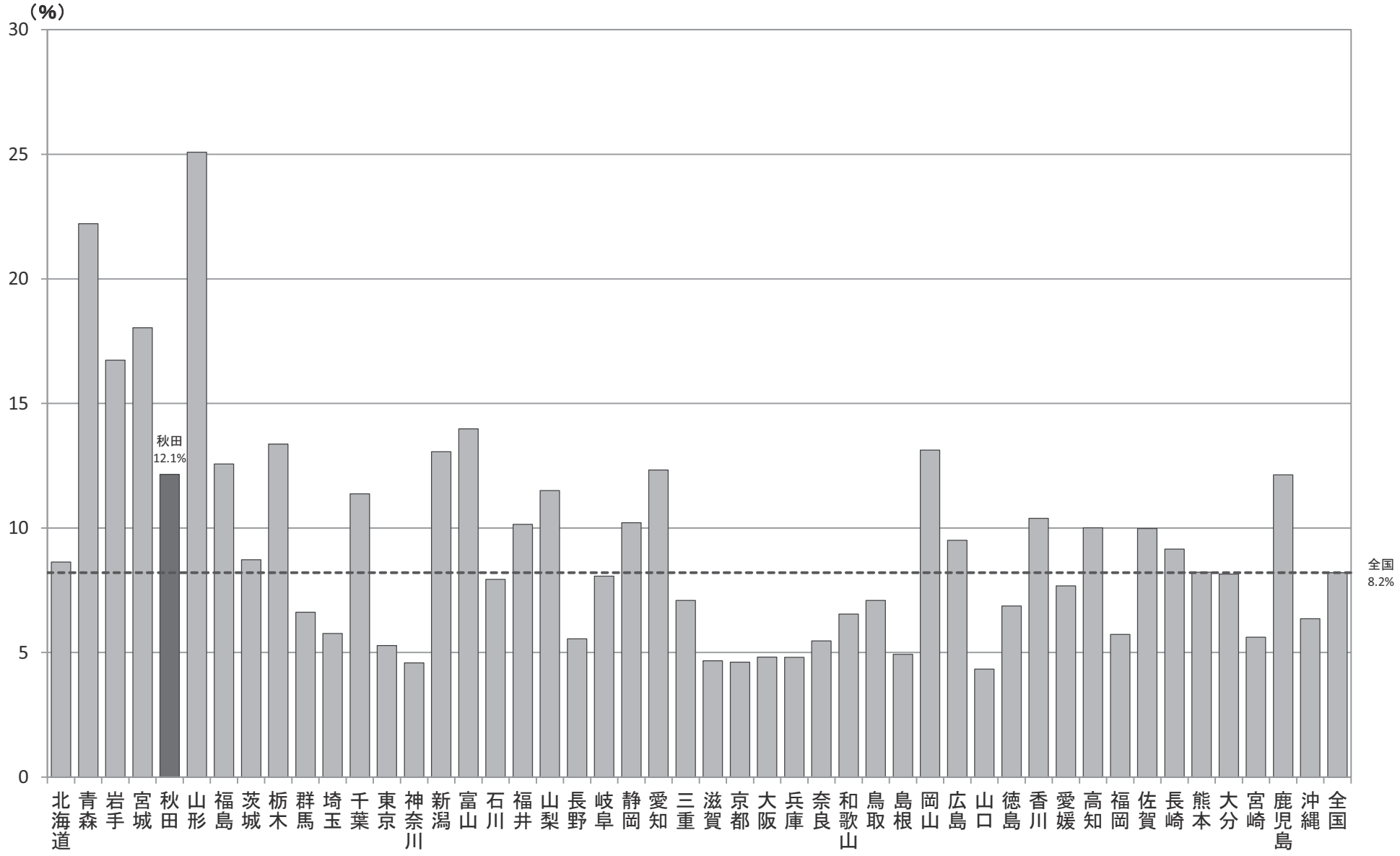

A－6－1　がん検診受診率
【大腸がん・男女】

厚生労働省地域保健・健康増進事業報告(健康増進編)都道府県別
※年齢階級別が計数不詳の市区町村があるため、総数と年齢階級の計が一致しない場合があります

都道府県	対象者数（人）	40～49歳	50～59歳	60～69歳	70歳以上	受診者数（人）	40～49歳	50～59歳	60～69歳	70歳以上	受診率（%）
北　海　道	1,784,712	247,824	264,560	489,197	783,131	264,142	34,906	42,280	90,494	96,462	14.8
青　森	442,073	67,776	80,080	125,456	168,761	138,938	13,023	20,461	49,674	55,780	31.4
岩　手	526,880	81,596	91,997	137,428	215,859	137,162	12,335	19,963	46,650	58,214	26.0
宮　城	946,946	199,765	188,488	244,925	313,768	246,677	26,636	35,489	84,065	100,487	26.0
秋　田	389,425	25,190	30,071	113,232	220,932	103,159	8,568	15,046	37,602	41,943	26.5
山　形	378,815	41,364	53,397	104,757	179,297	139,381	10,642	19,873	55,620	53,246	36.8
福　島	811,822	111,577	131,684	204,889	363,672	172,173	13,312	21,898	60,622	76,341	21.2
茨　城	1,065,207	183,720	177,457	289,756	414,274	176,896	23,222	26,155	62,346	65,173	16.6
栃　木	663,997	95,835	104,579	180,908	282,675	166,396	20,261	24,375	58,658	63,102	25.1
群　馬	694,096	72,519	76,805	191,730	353,042	158,342	17,829	20,242	50,498	69,773	22.8
埼　玉	2,155,865	361,953	272,162	580,161	941,589	512,776	63,443	58,901	158,083	232,349	23.8
千　葉	2,097,573	363,460	306,952	568,612	858,549	521,492	66,254	64,057	157,187	233,994	24.9
東　京	5,669,757	1,684,651	1,181,218	1,202,820	1,601,068	1,033,997	140,942	131,491	278,242	483,322	18.2
神　奈　川	2,852,490	567,627	438,548	736,415	1,109,900	512,393	66,961	59,081	139,513	246,838	18.0
新　潟	820,301	95,638	100,620	222,215	401,828	204,016	16,149	22,407	70,100	95,360	24.9
富　山	326,211	55,832	46,751	104,621	119,007	85,088	7,679	8,163	28,421	40,825	26.1
石　川	417,209	47,502	51,561	114,387	203,759	68,041	8,377	9,917	30,980	18,767	16.3
福　井	236,075	17,360	23,993	59,427	135,295	53,623	5,621	6,945	18,467	22,590	22.7
山　梨	315,907	50,805	50,496	82,080	132,526	87,738	11,494	13,381	30,986	31,877	27.8
長　野	912,334	158,324	148,049	225,897	380,064	148,367	17,074	18,478	46,050	66,765	16.3
岐　阜	698,736	112,001	100,821	183,625	302,289	122,273	16,402	17,971	42,524	45,376	17.5
静　岡	1,192,902	160,683	152,762	317,217	562,240	297,514	31,360	36,194	93,696	136,264	24.9
愛　知	2,076,447	308,163	256,603	545,626	966,055	510,461	61,657	59,309	151,349	238,146	24.6
三　重	546,585	49,554	57,640	150,492	288,899	139,188	14,962	17,343	45,121	61,762	25.5
滋　賀	447,676	71,995	62,331	117,299	196,051	68,089	8,814	9,190	22,577	27,508	15.2
京　都	759,370	89,246	84,327	210,699	375,098	105,510	14,915	14,316	33,962	42,317	13.9
大　阪	2,917,604	509,191	407,190	782,364	1,213,351	403,804	59,350	53,148	125,356	165,950	13.8
兵　庫	1,897,232	280,760	264,460	529,208	822,804	318,173	49,740	49,341	99,663	119,429	16.8
奈　良	473,548	63,171	65,635	136,843	207,899	89,502	10,658	11,515	27,998	39,331	18.9
和　歌　山	355,732	33,929	43,787	97,579	180,437	65,027	8,827	11,041	23,681	21,478	18.3
鳥　取	196,686	14,338	23,405	50,892	108,051	57,904	5,222	7,060	19,684	25,938	29.4
島　根	253,086	19,588	27,305	64,767	141,426	53,440	4,556	6,361	17,206	25,317	21.1
岡　山	629,673	79,285	72,295	166,910	311,183	137,315	11,993	14,203	40,093	71,026	21.8
広　島	715,205	75,103	89,821	219,670	330,611	146,906	17,887	17,443	53,982	57,594	20.5
山　口	475,924	50,428	59,018	133,365	233,113	63,534	5,345	6,311	20,033	31,845	13.3
徳　島	277,911	25,632	31,834	76,560	143,885	34,022	3,441	4,621	12,072	13,888	12.2
香　川	314,343	27,617	36,950	87,354	162,422	96,319	9,710	11,006	30,193	45,410	30.6
愛　媛	550,298	65,300	79,025	149,065	256,908	76,298	9,308	11,329	27,250	28,411	13.9
高　知	299,118	36,449	41,861	80,990	139,818	45,743	4,339	5,817	15,984	19,603	15.3
福　岡	1,758,913	261,727	271,026	461,770	764,390	194,422	28,361	30,127	70,595	65,339	11.1
佐　賀	267,763	20,957	32,999	67,140	146,667	48,960	5,305	7,590	19,003	17,062	18.3
長　崎	476,824	58,033	80,094	129,877	208,820	82,990	7,614	11,808	29,744	33,824	17.4
熊　本	678,107	88,462	109,541	177,835	302,269	126,519	15,242	21,953	45,528	43,796	18.7
大　分	437,381	44,673	59,646	113,185	219,877	62,267	4,097	6,489	22,194	29,487	14.2
宮　崎	408,587	43,055	61,143	106,398	197,991	66,236	6,208	9,916	23,475	26,637	16.2
鹿　児　島	556,432	81,874	98,252	143,471	232,835	111,914	10,701	16,409	37,916	46,888	20.1
沖　縄	571,310	123,888	123,782	136,791	186,849	75,047	9,306	11,339	24,415	29,987	13.1
全　国	43,741,088	7,325,420	6,613,021	11,415,905	18,381,234	8,530,174	1,020,048	1,117,753	2,729,552	3,662,821	19.5

Ａ－６－１　がん検診受診率（大腸がん・男女）

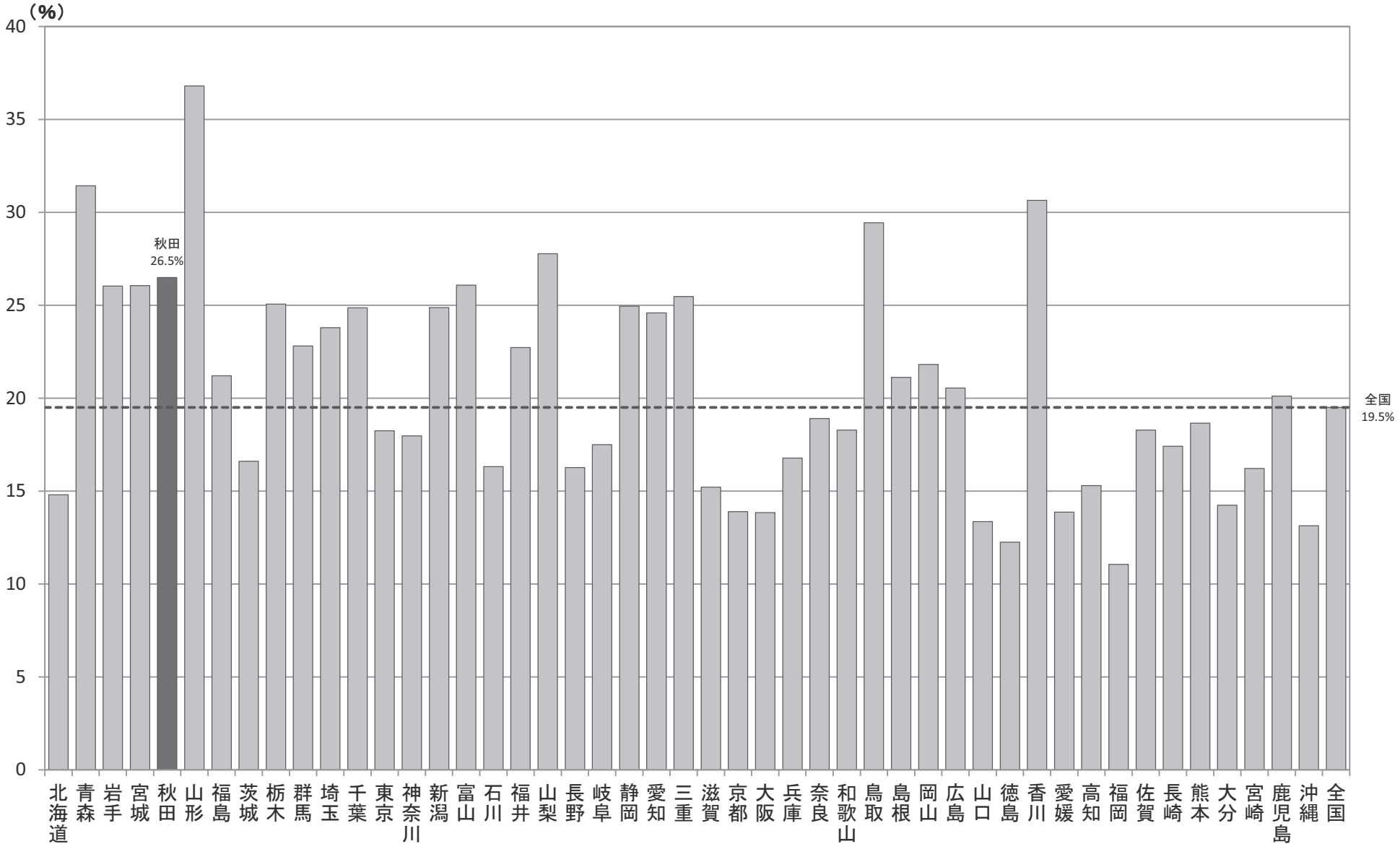

A－6－1　がん検診受診率
【大腸がん・男性】

厚生労働省地域保健・健康増進事業報告(健康増進編)都道府県別
※年齢階級別が計数不詳の市区町村があるため、総数と年齢階級の計が一致しない場合があります

都道府県	対象者数（人）	40～49歳	50～59歳	60～69歳	70歳以上	受診者数（人）	40～49歳	50～59歳	60～69歳	70歳以上	受診率（%）
北海道	676,251	93,048	92,731	187,433	303,039	100,135	11,424	13,393	33,313	42,005	14.8
青森	182,654	29,168	33,547	56,220	63,719	54,478	4,683	7,009	19,447	23,339	29.8
岩手	217,556	34,678	38,815	61,498	82,565	56,687	4,157	6,831	19,402	26,297	26.1
宮城	409,222	87,246	83,717	113,442	124,817	97,928	7,817	10,407	32,909	46,795	23.9
秋田	148,803	9,854	8,572	47,872	82,505	42,382	3,208	5,418	15,184	18,572	28.5
山形	159,001	17,868	22,155	47,585	71,393	59,493	3,756	6,789	23,651	25,297	37.4
福島	348,367	52,452	59,832	94,675	141,408	68,863	4,115	6,890	24,434	33,424	19.8
茨城	457,970	82,632	75,327	129,315	170,696	70,845	7,937	8,070	23,980	30,858	15.5
栃木	273,665	40,407	42,055	79,945	111,258	66,301	6,347	7,297	23,535	29,122	24.2
群馬	276,805	26,146	27,909	81,176	141,574	63,927	5,267	6,312	20,275	32,073	23.1
埼玉	837,537	135,959	88,547	222,696	390,335	203,960	21,262	18,420	59,694	104,584	24.4
千葉	862,736	149,156	119,185	236,280	358,115	197,386	20,032	18,035	55,073	104,246	22.9
東京	2,715,048	859,845	604,885	594,706	655,612	396,484	52,493	47,984	106,184	189,823	14.6
神奈川	1,150,244	228,384	168,813	303,812	449,235	200,097	21,613	18,978	52,412	107,094	17.4
新潟	322,460	34,712	35,748	94,503	157,497	80,698	4,734	6,408	26,495	43,061	25.0
富山	127,334	19,072	14,991	42,986	50,285	31,126	1,924	1,973	9,956	17,273	24.4
石川	164,690	19,330	20,244	47,884	77,232	24,857	2,196	2,579	11,372	8,710	15.1
福井	88,058	5,981	7,967	23,754	50,356	20,198	1,579	2,001	6,723	9,895	22.9
山梨	125,917	19,826	19,468	34,172	52,451	36,108	3,865	4,446	12,756	15,041	28.7
長野	407,586	76,624	69,882	105,729	155,351	60,115	5,594	6,178	18,406	29,937	14.7
岐阜	282,188	46,418	37,836	77,002	120,932	51,311	4,898	5,477	17,697	23,239	18.2
静岡	478,424	62,926	56,431	133,705	225,362	116,871	8,648	10,269	36,443	61,511	24.4
愛知	810,972	109,496	86,151	222,432	392,893	209,672	20,004	18,446	59,414	111,808	25.9
三重	206,174	15,154	16,461	60,691	113,868	52,810	4,242	4,809	16,789	26,970	25.6
滋賀	178,052	28,535	22,559	48,649	78,309	25,993	2,667	2,583	8,286	12,457	14.6
京都	274,458	28,746	25,032	78,652	142,028	40,602	4,641	4,165	12,629	19,167	14.8
大阪	1,131,558	193,920	150,148	312,220	473,271	148,390	17,569	15,702	44,987	70,132	13.1
兵庫	727,660	103,762	92,443	212,115	319,340	126,290	16,432	15,748	38,537	55,573	17.4
奈良	170,508	19,900	18,417	50,960	81,231	33,886	3,354	3,245	9,963	17,324	19.9
和歌山	131,756	10,819	13,813	39,186	67,938	25,905	3,096	3,699	9,672	9,438	19.7
鳥取	75,635	5,468	9,192	21,829	39,146	22,459	1,727	2,135	7,850	10,747	29.7
島根	100,007	8,401	11,229	28,224	52,153	20,799	1,511	2,064	6,751	10,473	20.8
岡山	247,519	31,422	25,242	68,864	121,991	50,786	3,210	3,822	14,437	29,317	20.5
広島	259,965	22,204	25,613	84,845	127,303	55,219	4,676	4,479	20,412	25,652	21.2
山口	176,422	17,599	19,976	53,276	85,571	23,903	1,363	1,495	7,496	13,549	13.5
徳島	109,308	9,709	11,326	33,320	54,953	13,564	1,078	1,414	4,875	6,197	12.4
香川	121,591	9,549	12,383	36,281	63,378	38,324	3,083	3,392	12,078	19,771	31.5
愛媛	219,062	26,319	30,964	63,790	97,989	28,972	2,770	3,334	10,287	12,581	13.2
高知	125,837	16,923	19,119	37,008	52,787	17,433	1,490	1,864	6,151	7,928	13.9
福岡	678,606	103,397	101,550	189,787	283,872	71,157	7,950	8,226	26,446	28,535	10.5
佐賀	98,623	6,904	11,342	26,870	53,507	19,506	1,599	2,434	7,664	7,809	19.8
長崎	187,770	23,439	31,846	54,231	78,254	31,173	2,348	3,804	11,540	13,481	16.6
熊本	278,898	37,667	46,073	79,363	115,795	51,528	5,379	7,704	18,906	19,539	18.5
大分	170,731	17,610	22,734	47,361	83,026	24,355	1,322	1,895	8,451	12,687	14.3
宮崎	162,919	16,759	24,424	45,885	75,851	27,569	2,192	3,455	9,813	12,109	16.9
鹿児島	225,350	34,201	41,876	64,830	84,443	45,676	3,485	5,218	15,715	21,258	20.3
沖縄	267,352	60,399	61,735	67,641	77,577	31,491	3,564	4,559	10,146	13,222	11.8
全国	17,849,249	3,090,034	2,660,305	4,844,700	7,252,211	3,337,712	328,301	350,855	1,048,636	1,609,920	18.7

Ａ－６－１　がん検診受診率（大腸がん・男性）

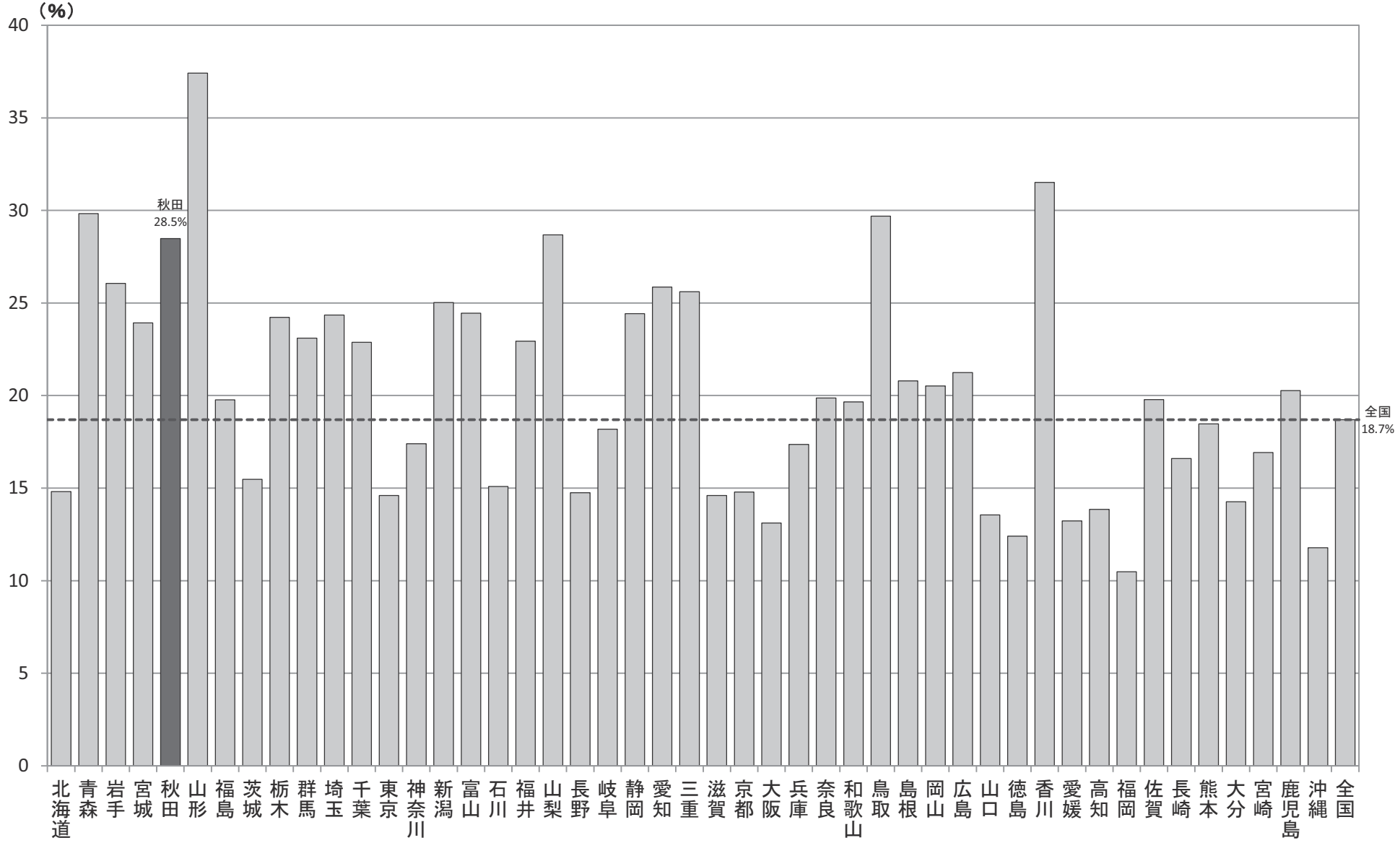

A－6－1　がん検診受診率
【大腸がん・女性】

厚生労働省地域保健・健康増進事業報告(健康増進編)都道府県別
※年齢階級別が計数不詳の市区町村があるため、総数と年齢階級の計が一致しない場合があります

都道府県	対象者数（人）	40～49歳	50～59歳	60～69歳	70歳以上	受診者数（人）	40～49歳	50～59歳	60～69歳	70歳以上	受診率（%）
北海道	1,108,461	154,776	171,829	301,764	480,092	164,007	23,482	28,887	57,181	54,457	14.8
青森	259,419	38,608	46,533	69,236	105,042	84,460	8,340	13,452	30,227	32,441	32.6
岩手	309,324	46,918	53,182	75,930	133,294	80,475	8,178	13,132	27,248	31,917	26.0
宮城	537,724	112,519	104,771	131,483	188,951	148,749	18,819	25,082	51,156	53,692	27.7
秋田	240,622	15,336	21,499	65,360	138,427	60,777	5,360	9,628	22,418	23,371	25.3
山形	219,814	23,496	31,242	57,172	107,904	79,888	6,886	13,084	31,969	27,949	36.3
福島	463,455	59,125	71,852	110,214	222,264	103,310	9,197	15,008	36,188	42,917	22.3
茨城	607,237	101,088	102,130	160,441	243,578	106,051	15,285	18,085	38,366	34,315	17.5
栃木	390,332	55,428	62,524	100,963	171,417	100,095	13,914	17,078	35,123	33,980	25.6
群馬	417,291	46,373	48,896	110,554	211,468	94,415	12,562	13,930	30,223	37,700	22.6
埼玉	1,318,328	225,994	183,615	357,465	551,254	308,816	42,181	40,481	98,389	127,765	23.4
千葉	1,234,837	214,304	187,767	332,332	500,434	324,106	46,222	46,022	102,114	129,748	26.2
東京	2,954,709	824,806	576,333	608,114	945,456	637,513	88,449	83,507	172,058	293,499	21.6
神奈川	1,702,246	339,243	269,735	432,603	660,665	312,296	45,348	40,103	87,101	139,744	18.3
新潟	497,841	60,926	64,872	127,712	244,331	123,318	11,415	15,999	43,605	52,299	24.8
富山	198,877	36,760	31,760	61,635	68,722	53,962	5,755	6,190	18,465	23,552	27.1
石川	252,519	28,172	31,317	66,503	126,527	43,184	6,181	7,338	19,608	10,057	17.1
福井	148,017	11,379	16,026	35,673	84,939	33,425	4,042	4,944	11,744	12,695	22.6
山梨	189,990	30,979	31,028	47,908	80,075	51,630	7,629	8,935	18,230	16,836	27.2
長野	504,748	81,700	78,167	120,168	224,713	88,252	11,480	12,300	27,644	36,828	17.5
岐阜	416,548	65,583	62,985	106,623	181,357	70,962	11,504	12,494	24,827	22,137	17.0
静岡	714,478	97,757	96,331	183,512	336,878	180,643	22,712	25,925	57,253	74,753	25.3
愛知	1,265,475	198,667	170,452	323,194	573,162	300,789	41,653	40,863	91,935	126,338	23.8
三重	340,411	34,400	41,179	89,801	175,031	86,378	10,720	12,534	28,332	34,792	25.4
滋賀	269,624	43,460	39,772	68,650	117,742	42,096	6,147	6,607	14,291	15,051	15.6
京都	484,912	60,500	59,295	132,047	233,070	64,908	10,274	10,151	21,333	23,150	13.4
大阪	1,786,046	315,271	257,042	470,144	740,080	255,414	41,781	37,446	80,369	95,818	14.3
兵庫	1,169,572	176,998	172,017	317,093	503,464	191,883	33,308	33,593	61,126	63,856	16.4
奈良	303,040	43,271	47,218	85,883	126,668	55,616	7,304	8,270	18,035	22,007	18.4
和歌山	223,976	23,110	29,974	58,393	112,499	39,122	5,731	7,342	14,009	12,040	17.5
鳥取	121,051	8,870	14,213	29,063	68,905	35,445	3,495	4,925	11,834	15,191	29.3
島根	153,079	11,187	16,076	36,543	89,273	32,641	3,045	4,297	10,455	14,844	21.3
岡山	382,154	47,863	47,053	98,046	189,192	86,529	8,783	10,381	25,656	41,709	22.6
広島	455,240	52,899	64,208	134,825	203,308	91,687	13,211	12,964	33,570	31,942	20.1
山口	299,502	32,829	39,042	80,089	147,542	39,631	3,982	4,816	12,537	18,296	13.2
徳島	168,603	15,923	20,508	43,240	88,932	20,458	2,363	3,207	7,197	7,691	12.1
香川	192,752	18,068	24,567	51,073	99,044	57,995	6,627	7,614	18,115	25,639	30.1
愛媛	331,236	38,981	48,061	85,275	158,919	47,326	6,538	7,995	16,963	15,830	14.3
高知	173,281	19,526	22,742	43,982	87,031	28,310	2,849	3,953	9,833	11,675	16.3
福岡	1,080,307	158,330	169,476	271,983	480,518	123,265	20,411	21,901	44,149	36,804	11.4
佐賀	169,140	14,053	21,657	40,270	93,160	29,454	3,706	5,156	11,339	9,253	17.4
長崎	289,054	34,594	48,248	75,646	130,566	51,817	5,266	8,004	18,204	20,343	17.9
熊本	399,209	50,795	63,468	98,472	186,474	74,991	9,863	14,249	26,622	24,257	18.8
大分	266,650	27,063	36,912	65,824	136,851	37,912	2,775	4,594	13,743	16,800	14.2
宮崎	245,668	26,296	36,719	60,513	122,140	38,667	4,016	6,461	13,662	14,528	15.7
鹿児島	331,082	47,673	56,376	78,641	148,392	66,238	7,216	11,191	22,201	25,630	20.0
沖縄	303,958	63,489	62,047	69,150	109,272	43,556	5,742	6,780	14,269	16,765	14.3
全国	25,891,839	4,235,386	3,952,716	6,571,205	11,129,023	5,192,462	691,747	766,898	1,680,916	2,052,901	20.1

Ａ－６－１　がん検診受診率（大腸がん・女性）

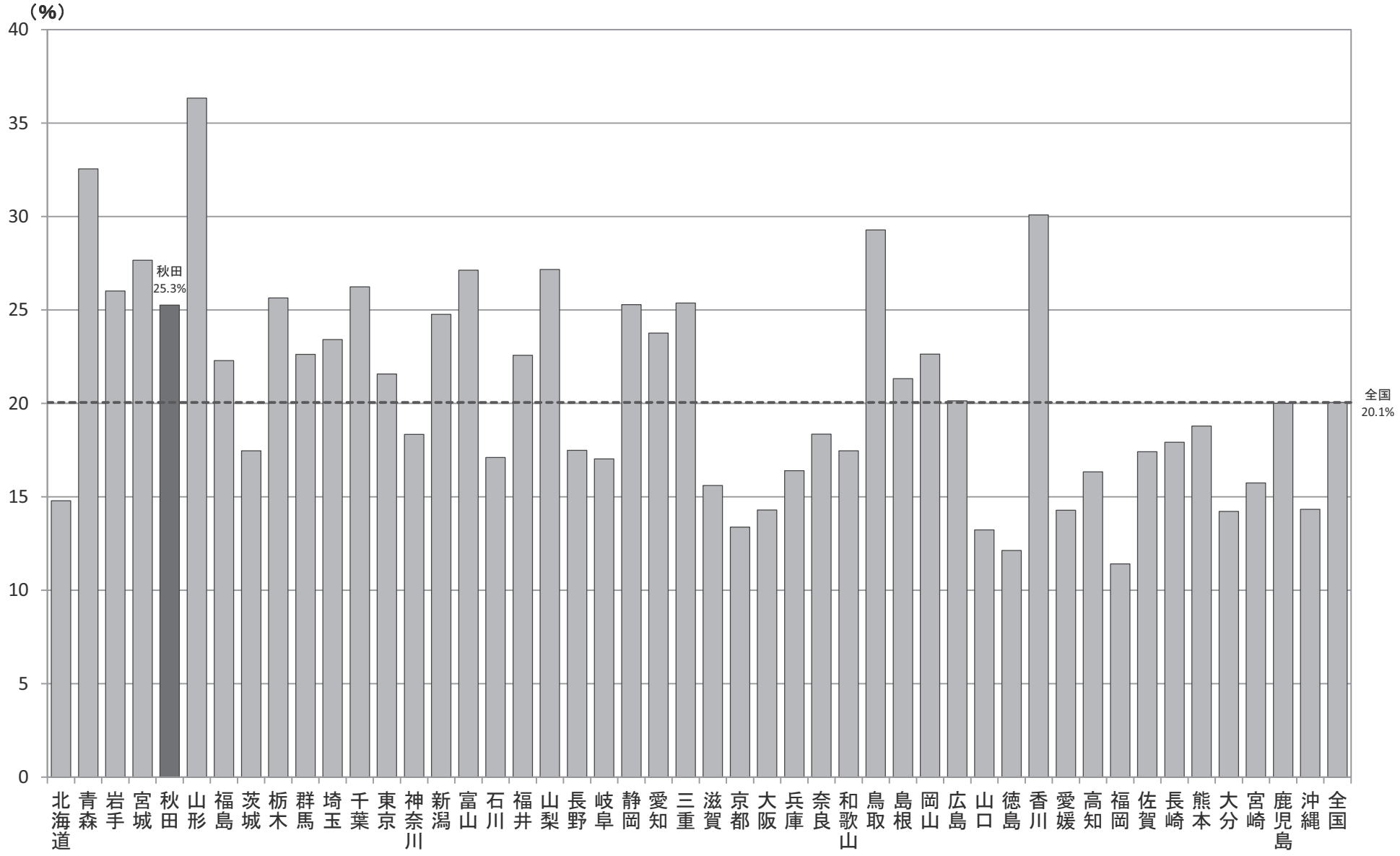

A－6－1　がん検診受診率
【肺がん・男女】

厚生労働省地域保健・健康増進事業報告(健康増進編)都道府県別
※年齢階級別が計数不詳の市区町村があるため、総数と年齢階級の計が一致しない場合があります

都道府県	対象者数（人）	40～49歳	50～59歳	60～69歳	70歳以上	受診者数（人）	40～49歳	50～59歳	60～69歳	70歳以上	受診率（%）
北海道	1,777,634	246,444	262,795	487,755	780,640	191,998	18,284	25,657	68,000	80,057	10.8
青森	439,035	67,094	79,264	125,282	167,395	107,311	9,299	15,279	40,820	41,913	24.4
岩手	506,524	76,691	88,106	133,873	207,854	146,175	9,976	17,180	48,071	70,948	28.9
宮城	833,873	161,153	157,772	223,848	291,100	276,554	22,543	33,273	94,866	125,872	33.2
秋田	389,425	25,190	30,071	113,232	220,932	85,528	5,716	10,926	32,230	36,656	22.0
山形	373,408	40,712	52,605	104,425	175,666	145,316	9,798	18,916	56,793	59,809	38.9
福島	791,026	103,333	123,262	200,881	363,550	208,226	13,180	23,437	72,849	98,760	26.3
茨城	1,046,589	178,070	170,705	282,916	414,898	242,964	22,690	27,353	86,439	106,482	23.2
栃木	660,452	94,871	103,652	179,796	282,133	162,766	16,888	20,851	57,444	67,583	24.6
群馬	693,926	72,497	76,771	191,687	352,971	176,319	14,825	17,736	54,808	88,950	25.4
埼玉	2,154,435	360,757	271,694	580,753	941,231	439,303	40,920	41,130	134,265	222,988	20.4
千葉	2,097,086	363,197	306,801	568,715	858,373	569,403	57,660	56,414	173,144	282,185	27.2
東京	5,607,125	1,675,305	1,172,251	1,186,109	1,573,460	405,021	72,011	60,898	107,765	164,347	7.2
神奈川	2,886,355	580,076	445,374	744,087	1,116,818	442,518	36,205	37,417	117,883	251,013	15.3
新潟	793,535	87,829	92,700	217,752	395,254	223,091	14,591	21,319	76,494	110,687	28.1
富山	351,860	51,786	43,038	101,180	155,856	118,159	7,683	8,487	35,621	66,368	33.6
石川	417,209	47,502	51,561	114,387	203,759	84,583	7,312	9,230	34,650	33,391	20.3
福井	236,075	17,360	23,993	59,427	135,295	52,205	4,249	5,302	17,365	25,289	22.1
山梨	309,814	50,114	49,941	80,916	128,843	104,449	12,408	13,747	35,064	43,230	33.7
長野	888,303	149,234	147,340	221,824	369,905	84,933	6,176	7,805	24,552	46,400	9.6
岐阜	645,592	104,570	94,591	169,475	276,956	105,392	9,771	11,581	35,900	48,140	16.3
静岡	1,185,332	158,733	150,429	315,158	561,012	347,891	24,268	31,681	105,897	186,045	29.3
愛知	2,072,438	307,868	255,470	544,373	964,727	551,737	50,723	52,485	166,101	282,428	26.6
三重	546,588	49,554	57,640	150,492	288,902	126,003	8,044	10,756	40,501	66,702	23.1
滋賀	447,686	71,995	62,331	117,309	196,051	43,203	3,730	4,256	15,383	19,834	9.7
京都	759,370	89,246	84,327	210,699	375,098	84,768	10,748	10,261	28,463	35,296	11.2
大阪	2,926,287	512,672	411,392	788,024	1,208,691	297,648	36,907	35,033	99,411	126,297	10.2
兵庫	1,910,587	284,173	266,808	532,424	827,182	229,981	23,657	23,963	75,884	106,477	12.0
奈良	473,548	63,171	65,635	136,843	207,899	35,724	3,758	4,038	12,770	15,158	7.5
和歌山	355,732	33,929	43,787	97,579	180,437	66,035	7,515	9,639	24,545	24,336	18.6
鳥取	196,686	14,338	23,405	50,892	108,051	53,970	3,689	5,273	18,594	26,414	27.4
島根	253,916	19,647	28,146	65,441	140,682	36,904	1,519	2,429	10,525	22,431	14.5
岡山	596,439	63,490	58,917	162,697	311,335	169,012	9,164	13,794	51,303	94,751	28.3
広島	715,208	75,103	89,821	219,673	330,611	135,430	12,973	13,238	49,916	59,303	18.9
山口	475,807	50,421	59,012	133,293	233,081	64,352	3,452	4,645	20,166	36,089	13.5
徳島	277,911	25,632	31,834	76,560	143,885	29,783	2,577	3,115	10,433	13,658	10.7
香川	308,516	25,568	34,998	86,124	161,826	88,154	6,665	7,906	28,024	45,559	28.6
愛媛	549,776	65,124	78,819	148,889	256,944	61,469	5,417	7,446	22,261	26,345	11.2
高知	297,876	35,958	40,967	81,268	139,683	65,664	4,429	6,594	21,534	33,107	22.0
福岡	1,758,978	261,710	271,016	461,815	764,437	145,483	16,392	19,170	58,711	51,210	8.3
佐賀	267,793	20,957	32,999	67,140	146,697	51,141	4,937	7,285	19,963	18,956	19.1
長崎	476,824	58,033	80,094	129,877	208,820	102,187	6,586	12,212	37,046	46,343	21.4
熊本	673,987	88,136	109,157	176,930	299,764	132,303	9,906	16,726	48,075	57,596	19.6
大分	437,387	44,673	59,646	113,185	219,883	99,813	5,971	9,492	35,509	48,841	22.8
宮崎	405,667	43,684	61,842	106,048	194,093	49,660	2,672	4,969	17,146	24,873	12.2
鹿児島	537,451	77,620	92,345	137,938	229,548	141,676	9,595	15,396	44,830	71,855	26.4
沖縄	571,310	123,888	123,782	136,791	186,849	93,860	11,037	14,439	29,858	38,526	16.4
全国	43,378,381	7,219,108	6,518,906	11,335,782	18,299,077	7,676,065	698,516	830,179	2,497,872	3,649,498	17.7

Ａ－６－１　がん検診受診率（肺がん・男女）

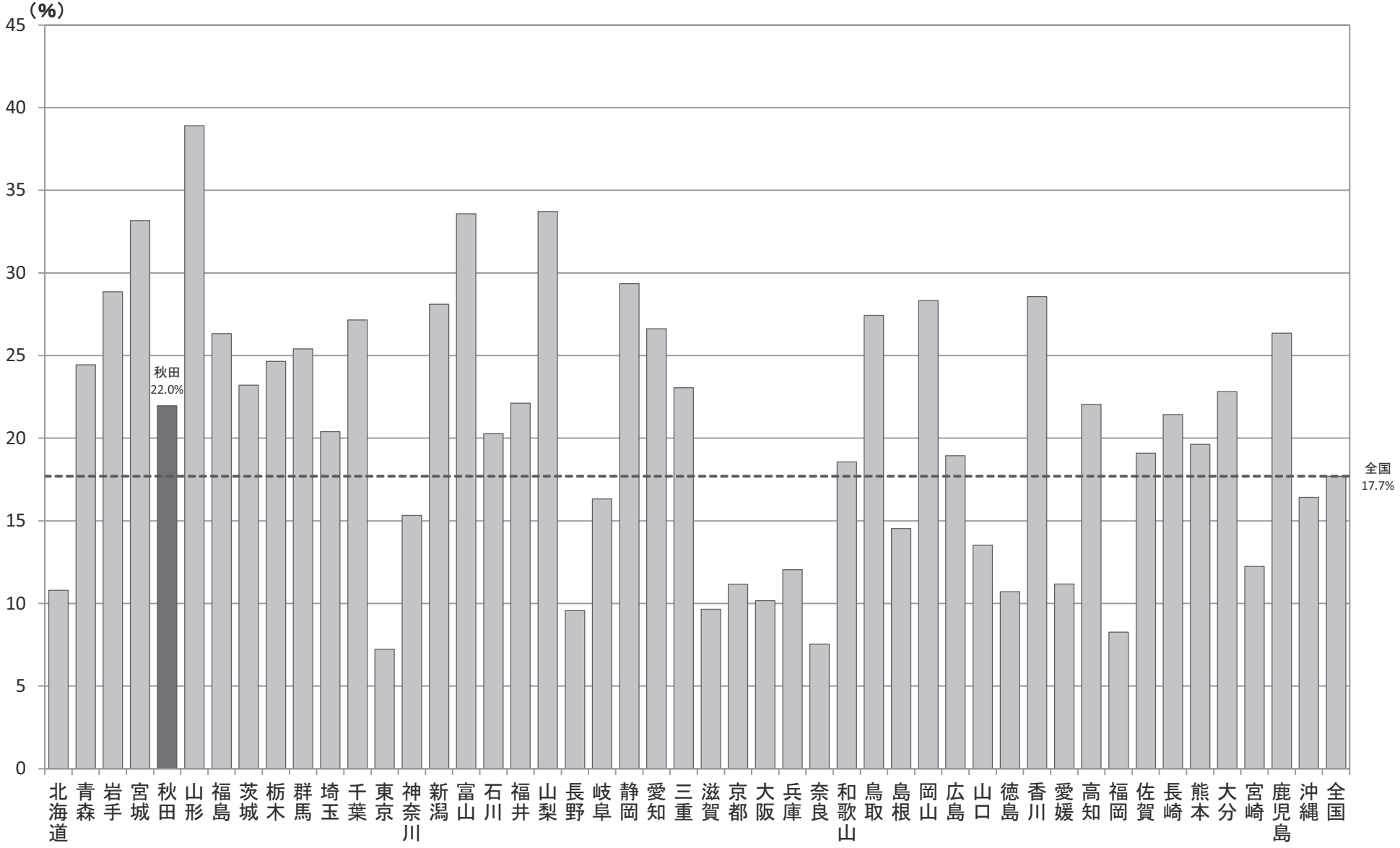

A－6－1　がん検診受診率
【肺がん・男性】

厚生労働省地域保健・健康増進事業報告(健康増進編)都道府県別
※年齢階級別が計数不詳の市区町村があるため、総数と年齢階級の計が一致しない場合があります

都道府県	対象者数（人）	40～49歳	50～59歳	60～69歳	70歳以上	受診者数（人）	40～49歳	50～59歳	60～69歳	70歳以上	受診率（%）
北海道	672,558	92,209	91,622	186,733	301,994	78,113	7,210	9,199	26,057	35,647	11.6
青森	181,658	28,926	33,268	56,163	63,301	44,120	3,683	5,578	16,446	18,413	24.3
岩手	208,275	32,321	36,755	59,516	79,683	59,639	3,272	5,797	19,497	31,073	28.6
宮城	348,946	64,196	67,145	101,183	116,422	111,021	6,471	9,682	36,408	58,460	31.8
秋田	148,803	9,854	8,572	47,872	82,505	36,009	2,329	4,036	13,035	16,609	24.2
山形	157,300	17,609	21,746	47,465	70,480	62,379	3,571	6,589	24,176	28,043	39.7
福島	337,333	48,117	55,524	92,433	141,259	83,677	4,336	7,483	29,070	42,788	24.8
茨城	451,228	80,636	73,365	126,699	170,528	100,158	8,364	8,787	33,392	49,615	22.2
栃木	271,914	39,908	41,598	79,417	110,991	65,922	5,348	6,370	23,376	30,828	24.2
群馬	276,737	26,130	27,896	81,162	141,549	69,284	4,566	5,484	20,564	38,670	25.0
埼玉	836,388	134,850	88,175	222,813	390,550	180,842	14,582	13,526	52,699	100,035	21.6
千葉	862,455	149,017	119,130	236,319	357,989	222,460	17,514	16,537	62,630	125,779	25.8
東京	2,687,365	854,672	600,612	586,486	645,595	169,413	28,926	24,640	45,615	70,232	6.3
神奈川	1,166,938	234,846	172,461	307,306	452,325	180,608	13,942	13,117	45,548	108,001	15.5
新潟	311,156	31,059	32,047	92,005	156,045	87,416	4,163	5,654	27,824	49,775	28.1
富山	134,915	17,379	13,804	41,391	62,341	42,562	1,940	1,977	12,304	26,341	31.5
石川	164,690	19,330	20,244	47,884	77,232	32,238	2,133	2,597	12,843	14,665	19.6
福井	88,058	5,981	7,967	23,754	50,356	20,409	1,333	1,667	6,528	10,881	23.2
山梨	123,773	19,610	19,276	33,700	51,187	42,083	4,021	4,517	14,095	19,450	34.0
長野	397,066	72,436	69,818	103,857	150,955	33,653	1,966	2,480	9,484	19,723	8.5
岐阜	264,219	44,596	37,063	71,726	110,834	42,851	2,997	3,337	14,328	22,189	16.2
静岡	475,252	62,182	55,474	132,545	225,051	137,261	6,844	8,791	40,381	81,245	28.9
愛知	808,696	109,354	85,455	221,691	392,196	232,420	18,031	17,553	66,850	129,986	28.7
三重	206,174	15,154	16,461	60,691	113,868	49,772	2,630	3,242	15,472	28,428	24.1
滋賀	178,062	28,535	22,559	48,659	78,309	17,396	1,301	1,239	5,940	8,916	9.8
京都	274,458	28,746	25,032	78,652	142,028	32,562	3,131	2,927	10,525	15,979	11.9
大阪	1,136,202	195,556	152,001	314,744	471,902	114,760	11,722	10,507	36,873	55,658	10.1
兵庫	733,912	105,438	93,561	213,563	321,350	95,395	7,939	7,647	30,124	49,685	13.0
奈良	170,508	19,900	18,417	50,960	81,231	15,290	1,321	1,240	5,276	7,453	9.0
和歌山	131,756	10,819	13,813	39,186	67,938	26,489	2,748	3,285	10,004	10,452	20.1
鳥取	75,635	5,468	9,192	21,829	39,146	21,760	1,299	1,700	7,608	11,153	28.8
島根	100,499	8,313	11,698	28,571	51,917	13,701	435	711	3,824	8,731	13.6
岡山	228,974	23,034	17,705	66,047	122,188	61,339	2,454	3,264	17,395	38,226	26.8
広島	259,968	22,204	25,613	84,848	127,303	53,095	3,642	3,464	19,379	26,610	20.4
山口	176,349	17,594	19,971	53,230	85,554	23,648	839	1,041	7,156	14,612	13.4
徳島	109,308	9,709	11,326	33,320	54,953	12,128	929	1,054	4,225	5,920	11.1
香川	118,015	8,271	11,179	35,491	63,074	34,822	2,137	2,304	10,742	19,639	29.5
愛媛	218,759	26,229	30,869	63,683	97,978	24,443	1,895	2,507	8,667	11,374	11.2
高知	125,310	16,667	18,684	37,150	52,809	26,303	1,749	2,410	8,748	13,396	21.0
福岡	678,628	103,388	101,547	189,804	283,889	56,834	5,439	5,782	22,577	23,036	8.4
佐賀	98,623	6,904	11,342	26,870	53,507	20,797	1,542	2,465	8,081	8,709	21.1
長崎	187,770	23,439	31,846	54,231	78,254	39,818	2,426	4,310	14,553	18,529	21.2
熊本	277,172	37,625	46,009	78,914	114,624	55,583	3,899	6,162	20,053	25,469	20.1
大分	170,737	17,610	22,734	47,361	83,032	38,794	2,067	2,853	13,264	20,610	22.7
宮崎	162,188	17,077	24,844	45,851	74,416	19,833	990	1,538	6,442	10,863	12.2
鹿児島	219,102	32,193	39,782	61,309	85,818	57,628	3,278	5,035	18,312	31,003	26.3
沖縄	267,352	60,399	61,735	67,641	77,577	41,107	4,611	6,270	13,121	17,105	15.4
全国	17,681,184	3,035,490	2,616,937	4,802,725	7,224,033	3,087,835	237,965	268,355	971,511	1,610,004	17.5

Ａ－６－１　がん検診受診率（肺がん・男性）

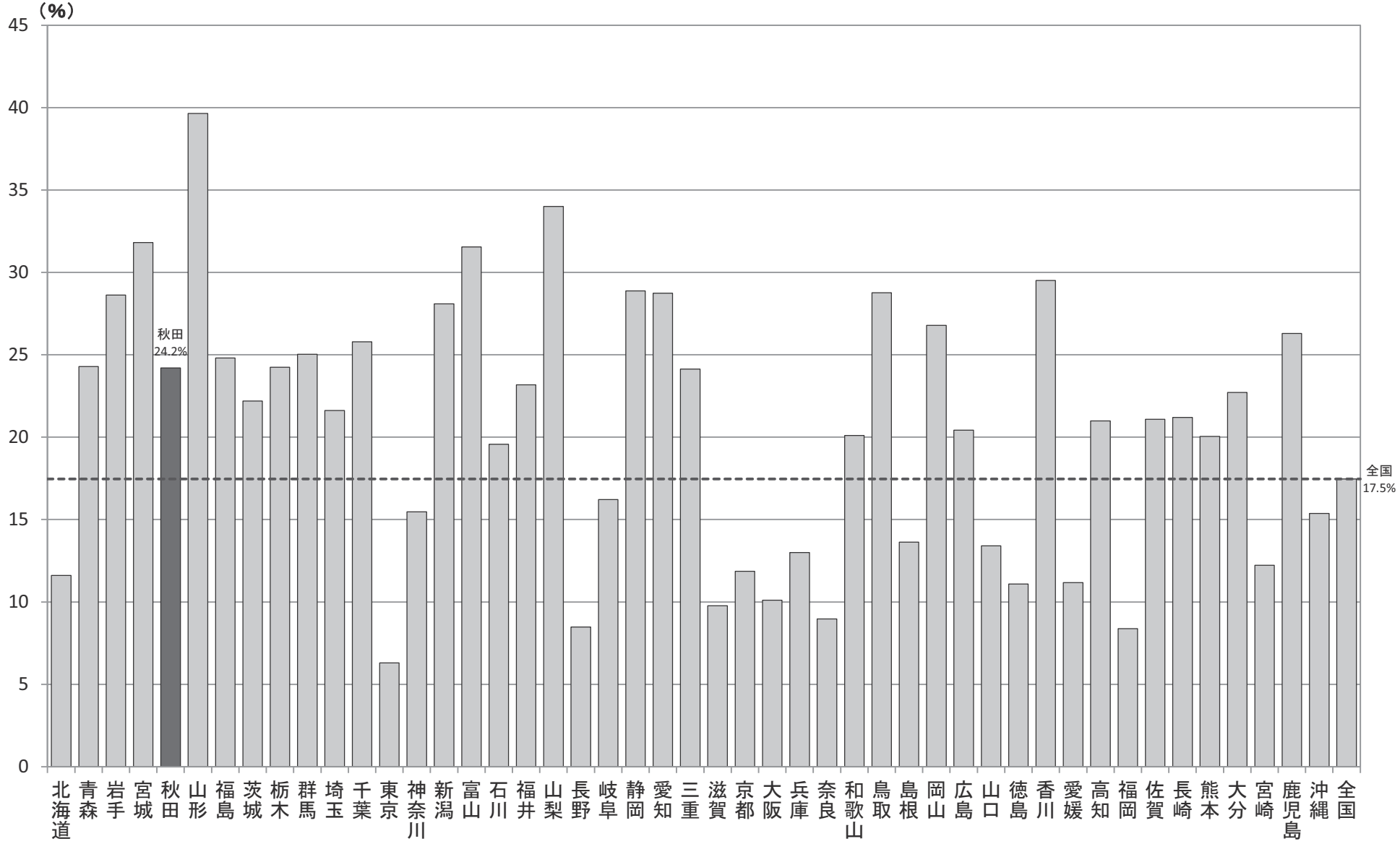

Ａ－６－１　がん検診受診率
【肺がん・女性】

厚生労働省地域保健・健康増進事業報告(健康増進編)都道府県別
※年齢階級別が計数不詳の市区町村があるため、総数と年齢階級の計が一致しない場合があります

都道府県	対象者数（人）	40～49歳	50～59歳	60～69歳	70歳以上	受診者数（人）	40～49歳	50～59歳	60～69歳	70歳以上	受診率（%）
北　海　道	1,105,076	154,235	171,173	301,022	478,646	113,885	11,074	16,458	41,943	44,410	10.3
青　森	257,377	38,168	45,996	69,119	104,094	63,191	5,616	9,701	24,374	23,500	24.6
岩　手	298,249	44,370	51,351	74,357	128,171	86,536	6,704	11,383	28,574	39,875	29.0
宮　城	484,927	96,957	90,627	122,665	174,678	165,533	16,072	23,591	58,458	67,412	34.1
秋　田	240,622	15,336	21,499	65,360	138,427	49,519	3,387	6,890	19,195	20,047	20.6
山　形	216,108	23,103	30,859	56,960	105,186	82,937	6,227	12,327	32,617	31,766	38.4
福　島	453,693	55,216	67,738	108,448	222,291	124,549	8,844	15,954	43,779	55,972	27.5
茨　城	595,361	97,434	97,340	156,217	244,370	142,806	14,326	18,566	53,047	56,867	24.0
栃　木	388,538	54,963	62,054	100,379	171,142	96,844	11,540	14,481	34,068	36,755	24.9
群　馬	417,189	46,367	48,875	110,525	211,422	107,035	10,259	12,252	34,244	50,280	25.7
埼　玉	1,318,047	225,907	183,519	357,940	550,681	258,461	26,338	27,604	81,566	122,953	19.6
千　葉	1,234,631	214,180	187,671	332,396	500,384	346,943	40,146	39,877	110,514	156,406	28.1
東　京	2,919,760	820,633	571,639	599,623	927,865	235,608	43,085	36,258	62,150	94,115	8.1
神　奈　川	1,719,417	345,230	272,913	436,781	664,493	261,910	22,263	24,300	72,335	143,012	15.2
新　潟	482,379	56,770	60,653	125,747	239,209	135,675	10,428	15,665	48,670	60,912	28.1
富　山	216,945	34,407	29,234	59,789	93,515	75,597	5,743	6,510	23,317	40,027	34.8
石　川	252,519	28,172	31,317	66,503	126,527	52,345	5,179	6,633	21,807	18,726	20.7
福　井	148,017	11,379	16,026	35,673	84,939	31,796	2,916	3,635	10,837	14,408	21.5
山　梨	186,041	30,504	30,665	47,216	77,656	62,366	8,387	9,230	20,969	23,780	33.5
長　野	491,237	76,798	77,522	117,967	218,950	51,280	4,210	5,325	15,068	26,677	10.4
岐　阜	381,373	59,974	57,528	97,749	166,122	62,541	6,774	8,244	21,572	25,951	16.4
静　岡	710,080	96,551	94,955	182,613	335,961	210,630	17,424	22,890	65,516	104,800	29.7
愛　知	1,263,742	198,514	170,015	322,682	572,531	319,317	32,692	34,932	99,251	152,442	25.3
三　重	340,414	34,400	41,179	89,801	175,034	76,231	5,414	7,514	25,029	38,274	22.4
滋　賀	269,624	43,460	39,772	68,650	117,742	25,807	2,429	3,017	9,443	10,918	9.6
京　都	484,912	60,500	59,295	132,047	233,070	52,206	7,617	7,334	17,938	19,317	10.8
大　阪	1,790,085	317,116	259,391	473,280	736,789	182,888	25,185	24,526	62,538	70,639	10.2
兵　庫	1,176,675	178,735	173,247	318,861	505,832	134,586	15,718	16,316	45,760	56,792	11.4
奈　良	303,040	43,271	47,218	85,883	126,668	20,434	2,437	2,798	7,494	7,705	6.7
和　歌　山	223,976	23,110	29,974	58,393	112,499	39,546	4,767	6,354	14,541	13,884	17.7
鳥　取	121,051	8,870	14,213	29,063	68,905	32,210	2,390	3,573	10,986	15,261	26.6
島　根	153,417	11,334	16,448	36,870	88,765	23,203	1,084	1,718	6,701	13,700	15.1
岡　山	367,465	40,456	41,212	96,650	189,147	107,673	6,710	10,530	33,908	56,525	29.3
広　島	455,240	52,899	64,208	134,825	203,308	82,335	9,331	9,774	30,537	32,693	18.1
山　口	299,458	32,827	39,041	80,063	147,527	40,704	2,613	3,604	13,010	21,477	13.6
徳　島	168,603	15,923	20,508	43,240	88,932	17,655	1,648	2,061	6,208	7,738	10.5
香　川	190,501	17,297	23,819	50,633	98,752	53,332	4,528	5,602	17,282	25,920	28.0
愛　媛	331,017	38,895	47,950	85,206	158,966	37,026	3,522	4,939	13,594	14,971	11.2
高　知	172,566	19,291	22,283	44,118	86,874	39,361	2,680	4,184	12,786	19,711	22.8
福　岡	1,080,350	158,322	169,469	272,011	480,548	88,649	10,953	13,388	36,134	28,174	8.2
佐　賀	169,170	14,053	21,657	40,270	93,190	30,344	3,395	4,820	11,882	10,247	17.9
長　崎	289,054	34,594	48,248	75,646	130,566	62,369	4,160	7,902	22,493	27,814	21.6
熊　本	396,815	50,511	63,148	98,016	185,140	76,720	6,007	10,564	28,022	32,127	19.3
大　分	266,650	27,063	36,912	65,824	136,851	61,019	3,904	6,639	22,245	28,231	22.9
宮　崎	243,479	26,607	36,998	60,197	119,677	29,827	1,682	3,431	10,704	14,010	12.3
鹿　児　島	318,349	45,427	52,563	76,629	143,730	84,048	6,317	10,361	26,518	40,852	26.4
沖　縄	303,958	63,489	62,047	69,150	109,272	52,753	6,426	8,169	16,737	21,421	17.4
全　国	25,697,197	4,183,618	3,901,969	6,533,057	11,075,044	4,588,230	460,551	561,824	1,526,361	2,039,494	17.9

Ａ－６－１　がん検診受診率（肺がん・女性）

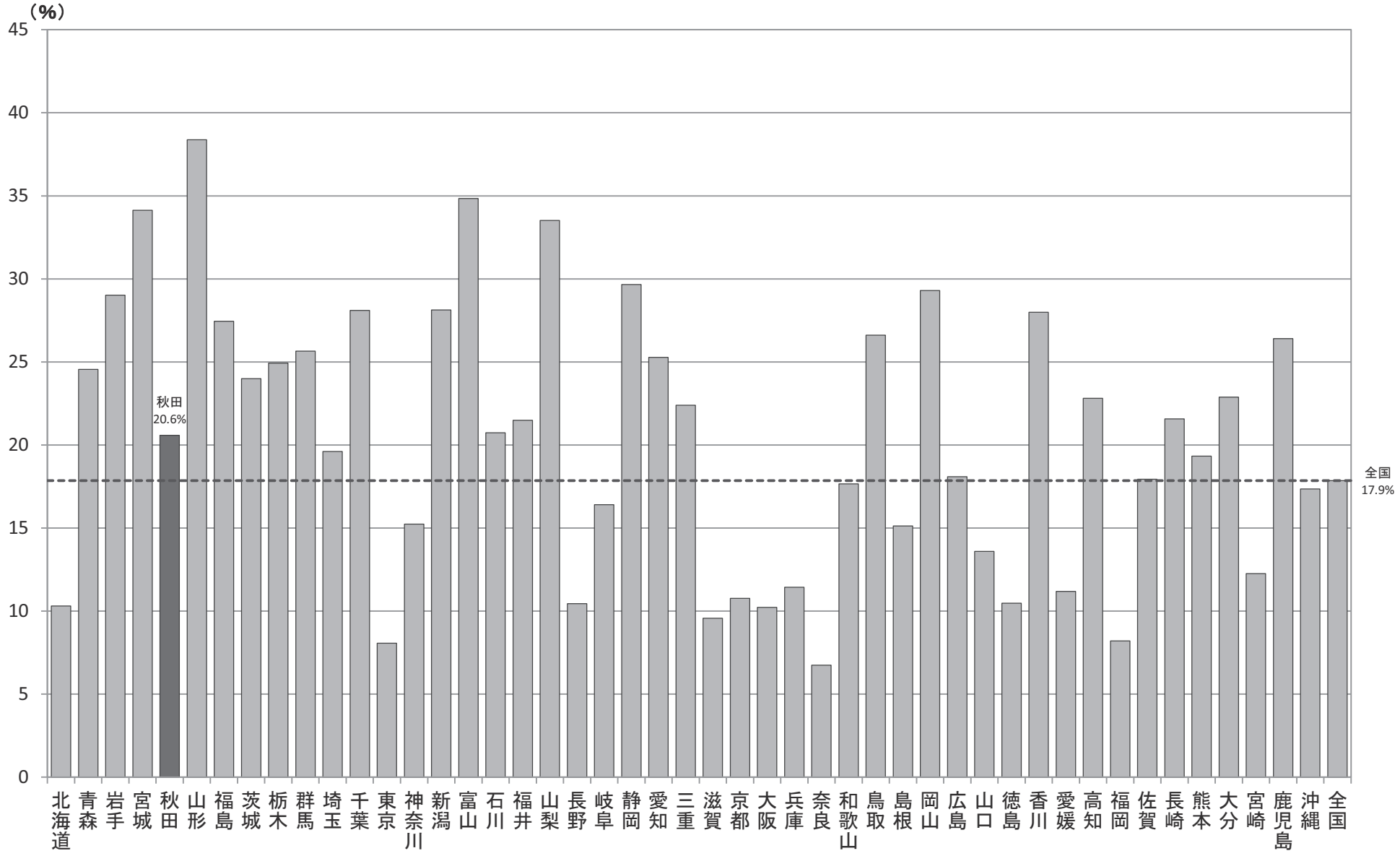

A－6－1 がん検診受診率
【子宮がん・女性】

厚生労働省地域保健・健康増進事業報告(健康増進編)都道府県別
※年齢階級別が計数不詳の市区町村があるため、総数と年齢階級の計が一致しない場合があります

都道府県	対象者数（人）	20～29歳	30～39歳	40～49歳	50～59歳	60～69歳	70歳以上	受診者数（人）	平成26年度	平成25年度	連続	20～29歳	30～39歳	40～49歳	50～59歳	60～69歳	70歳以上	受診率（%）
北海道	1,379,613	112,480	154,474	156,609	173,925	302,946	479,179	363,014	195,580	186,531	19,097	52,360	92,078	77,740	51,280	56,993	32,563	26.3
青森	307,397	21,524	30,591	38,706	45,793	67,690	103,093	93,409	53,243	50,462	10,296	8,219	17,689	17,151	15,641	21,369	13,340	30.4
岩手	383,132	35,183	42,605	47,626	52,385	73,469	131,864	100,140	55,880	56,261	12,001	8,307	17,386	16,982	17,290	24,403	15,772	26.1
宮城	734,140	94,516	101,458	101,310	104,286	132,152	200,418	236,805	165,210	148,705	77,110	18,884	44,881	42,774	40,516	54,514	35,236	32.3
秋田	266,190	11,130	14,443	15,331	21,499	65,360	138,427	63,513	36,209	35,154	7,850	5,847	12,960	9,549	9,555	15,773	9,829	23.9
山形	276,398	20,494	25,901	25,821	34,099	59,072	111,011	97,162	62,893	66,328	32,059	5,245	12,217	14,740	17,932	29,263	17,765	35.2
福島	587,156	52,434	64,066	61,602	70,220	110,570	228,264	128,818	73,733	70,568	15,483	12,043	24,200	21,443	21,876	30,420	18,836	21.9
茨城	786,624	76,351	100,175	101,839	102,979	161,395	243,885	150,852	107,958	99,432	56,538	13,300	36,041	33,990	24,465	30,389	12,667	19.2
栃木	498,463	43,200	62,894	55,780	62,907	101,404	172,278	139,510	89,156	88,433	38,079	12,529	30,783	27,496	23,012	30,166	15,524	28.0
群馬	493,866	30,737	45,802	46,381	48,915	110,555	211,476	138,840	93,926	91,741	46,827	12,274	28,593	31,553	22,674	28,578	15,168	28.1
埼玉	1,679,666	147,730	213,065	225,433	183,113	356,855	553,470	393,333	233,094	217,625	57,386	57,170	112,620	91,221	50,208	55,719	26,395	23.4
千葉	1,610,284	151,094	217,140	213,725	187,158	335,218	505,949	438,034	262,143	266,769	90,878	35,763	100,323	101,241	63,969	83,869	52,869	27.2
東京	4,245,659	588,127	759,864	812,085	570,203	602,970	912,410	763,063	424,938	388,565	50,440	104,123	225,210	188,056	98,897	91,591	55,186	18.0
神奈川	2,314,055	242,683	368,450	338,163	271,910	434,375	658,474	535,767	322,237	271,534	58,004	79,700	150,907	123,125	63,061	70,656	48,318	23.2
新潟	610,668	47,301	59,874	61,498	66,166	127,691	248,138	141,961	75,574	77,641	11,254	14,691	29,228	25,634	21,119	31,761	19,528	23.2
富山	262,857	28,792	34,580	40,498	31,557	63,178	64,252	68,667	41,954	40,069	13,356	5,951	13,816	13,668	9,294	16,354	9,584	26.1
石川	300,807	20,913	27,375	28,172	31,317	66,503	126,527	65,046	37,406	37,843	10,203	6,114	14,979	17,507	11,714	10,616	4,116	21.6
福井	173,636	11,015	14,604	11,379	16,026	35,673	84,939	58,708	32,076	29,473	2,841	8,953	16,285	10,176	7,232	10,212	5,850	33.8
山梨	239,718	20,693	28,688	30,612	30,865	47,683	81,177	63,183	41,367	41,815	19,999	5,825	12,154	12,633	10,860	14,554	7,157	26.4
長野	655,384	56,250	79,381	85,131	80,744	124,820	229,058	125,206	73,772	71,181	19,747	11,365	27,197	27,956	19,971	24,328	14,389	19.1
岐阜	534,978	51,197	66,910	66,042	63,229	106,146	181,454	123,025	76,701	77,096	30,772	14,916	31,485	27,768	19,127	21,088	8,641	23.0
静岡	883,633	71,943	107,151	96,846	95,283	180,734	331,676	260,689	157,456	153,751	50,518	27,273	57,716	57,538	41,621	49,021	27,520	29.5
愛知	1,634,815	152,422	218,258	197,772	169,802	323,777	572,784	461,499	260,612	248,054	47,167	75,787	129,983	103,585	55,929	61,840	34,375	28.2
三重	415,590	30,498	44,681	34,400	41,179	89,801	175,031	140,841	95,442	86,502	41,103	22,048	39,557	27,660	18,514	22,469	10,593	33.9
滋賀	350,315	32,740	47,951	43,460	39,772	68,650	117,742	76,530	40,410	36,916	796	10,229	21,086	18,349	10,885	11,204	4,777	21.8
京都	612,368	56,079	71,591	60,459	59,256	131,994	232,989	122,993	71,344	65,485	13,836	16,974	33,879	29,288	16,394	17,378	9,080	20.1
大阪	2,365,407	244,809	322,932	313,005	259,435	475,969	744,826	511,448	282,190	253,679	24,421	82,869	140,590	127,016	63,289	62,409	35,275	21.6
兵庫	1,508,101	128,970	192,164	181,274	175,058	321,281	509,354	256,771	147,136	132,560	22,925	36,026	75,330	61,525	30,416	34,836	18,638	17.0
奈良	379,931	31,603	45,288	43,271	47,218	85,883	126,668	77,293	40,693	38,179	1,579	8,282	18,586	17,765	11,845	13,520	7,295	20.3
和歌山	266,214	16,485	25,450	23,202	30,071	58,467	112,539	73,116	43,835	42,064	12,783	10,678	17,659	17,100	11,945	10,725	5,009	27.5
鳥取	139,770	8,186	10,533	8,870	14,213	29,063	68,905	43,614	31,465	29,621	17,472	3,389	7,982	8,169	7,504	10,184	6,386	31.2
島根	182,921	11,640	13,932	12,620	17,859	37,455	89,415	37,925	19,440	20,900	2,415	5,818	9,225	7,077	5,427	6,259	4,119	20.7
岡山	477,651	50,458	58,245	42,589	41,308	96,096	188,955	113,009	79,383	72,641	39,015	10,369	23,661	22,642	15,833	23,304	17,200	23.7
広島	581,254	49,868	75,146	52,899	64,208	134,825	204,308	174,730	97,595	100,456	23,321	28,559	48,823	31,857	18,082	28,983	18,426	30.1
山口	357,598	23,938	33,932	32,834	39,054	80,198	147,642	82,823	47,605	41,340	6,122	13,188	22,799	15,938	9,833	12,876	8,189	23.2
徳島	199,470	14,056	16,811	15,923	20,508	43,240	88,932	45,593	24,388	23,090	1,885	7,022	13,455	8,458	5,775	6,592	4,291	22.9
香川	232,016	15,333	23,931	18,069	24,566	51,073	99,044	70,034	40,451	35,601	6,018	7,594	16,575	13,267	9,094	13,795	9,709	30.2
愛媛	403,291	29,245	42,955	39,122	48,072	85,155	158,742	73,175	48,172	41,492	16,489	7,969	16,627	12,555	8,898	16,138	10,988	18.1
高知	208,273	16,016	19,419	19,436	22,548	43,872	86,982	40,553	20,991	21,195	1,633	3,907	7,862	5,907	4,755	9,726	8,396	19.5
福岡	1,399,991	138,495	181,149	158,349	169,474	271,994	480,530	333,712	193,372	180,213	39,873	56,320	87,198	63,407	40,397	55,300	31,090	23.8
佐賀	198,411	12,813	16,428	14,053	21,657	40,270	93,190	64,035	39,512	38,477	13,954	8,146	13,184	10,446	9,563	13,921	8,775	32.3
長崎	347,612	25,006	33,553	34,594	48,248	75,646	130,565	98,876	56,014	54,092	11,230	15,344	23,378	18,087	15,179	17,613	9,275	28.4
熊本	497,718	45,314	54,914	51,402	63,931	98,113	184,044	131,489	82,254	78,263	29,028	14,589	27,878	20,169	18,328	28,922	21,603	26.4
大分	321,380	23,558	31,172	27,063	36,912	65,824	136,851	72,991	45,519	47,201	19,729	4,647	10,736	11,431	10,451	19,639	16,087	22.7
宮崎	271,233	20,390	25,919	23,555	33,606	55,673	112,090	73,042	43,820	43,914	14,692	8,807	17,031	12,256	10,577	14,690	9,681	26.9
鹿児島	422,612	38,632	47,005	45,354	55,942	79,137	156,542	132,941	91,200	90,203	48,462	11,382	24,588	22,870	23,271	29,969	20,861	31.5
沖縄	418,342	54,977	65,021	64,861	62,200	66,942	104,341	100,118	55,141	59,196	14,219	9,357	18,693	18,906	16,108	20,285	16,769	23.9
全国	33,416,608	3,207,318	4,337,871	4,219,025	3,950,676	6,576,857	11,120,430	7,957,896	4,710,490	4,448,311	1,200,905	1,000,152	1,975,113	1,695,671	1,109,606	1,364,214	813,140	23.8

Ａ－６－１　がん検診受診率（子宮がん・女性）

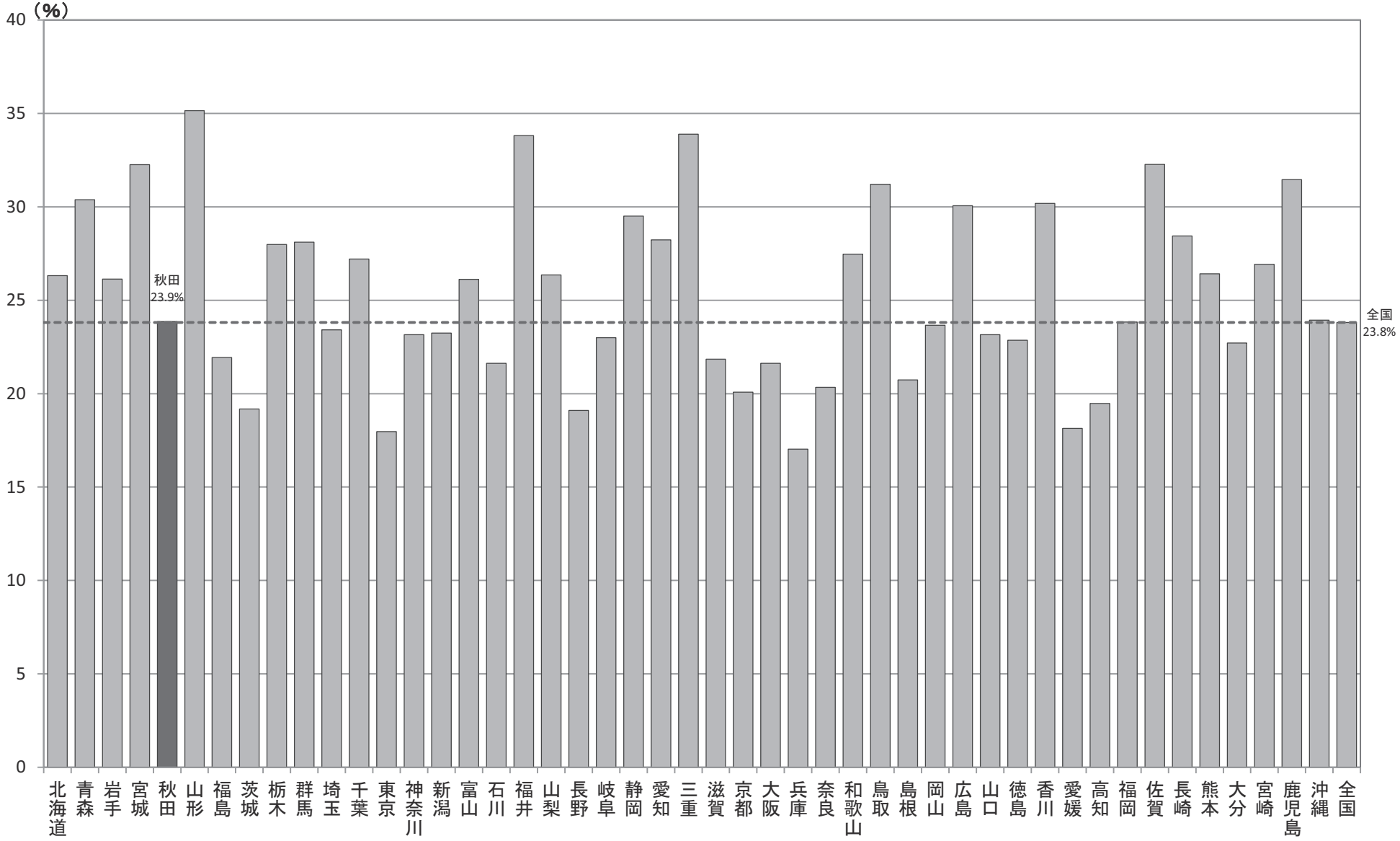

A－6－1　がん検診受診率
【乳がん・女性】

厚生労働省地域保健・健康増進事業報告(健康増進編)都道府県別
※年齢階級別が計数不詳の市区町村があるため、総数と年齢階級の計が一致しない場合があります

都道府県	対象者数（人）	40～49歳	50～59歳	60～69歳	70歳以上	受診者数（人）	平成26年度	平成25年度	連続	40～49歳	50～59歳	60～69歳	70歳以上	受診率（%）
北海道	1,115,529	156,974	174,373	303,755	480,427	246,351	131,019	125,917	10,585	78,665	67,137	66,520	34,029	22.1
青森	266,670	41,060	48,462	70,791	106,357	45,725	25,307	23,279	2,861	18,218	19,438	5,675	2,394	17.1
岩手	309,351	48,007	53,234	74,490	133,620	54,972	28,011	30,193	3,232	12,922	14,355	17,130	10,565	17.8
宮城	548,765	109,703	107,449	131,986	199,627	99,038	51,269	49,213	1,444	26,018	22,789	30,413	19,818	18.0
秋田	240,405	15,119	21,499	65,360	138,427	56,774	31,163	30,880	5,269	12,318	15,299	18,828	10,329	23.6
山形	234,628	26,606	35,095	59,719	113,208	86,367	49,790	52,393	15,816	15,469	21,003	31,578	18,317	36.8
福島	493,030	69,086	82,701	114,477	226,766	96,012	52,090	50,137	6,215	23,105	25,857	29,885	17,165	19.5
茨城	619,716	103,654	104,918	163,845	247,299	17,835	10,165	10,686	3,016	6,136	5,100	4,702	1,897	2.9
栃木	392,954	56,018	63,059	101,525	172,352	33,151	19,723	18,367	4,939	10,668	9,129	9,790	3,564	8.4
群馬	417,333	46,383	48,915	110,558	211,477	93,808	56,152	54,758	17,102	27,377	22,874	27,643	15,914	22.5
埼玉	1,319,346	225,935	183,174	357,165	553,072	286,182	167,865	156,957	38,640	102,623	69,674	76,379	37,506	21.7
千葉	1,246,219	215,347	188,823	336,397	505,652	129,550	69,021	66,842	6,313	42,562	28,819	34,178	23,991	10.4
東京	3,088,972	861,963	603,479	639,862	983,668	512,374	276,309	250,164	14,099	201,178	134,222	115,223	61,751	16.6
神奈川	1,695,416	336,721	269,898	432,793	656,004	320,284	179,322	156,420	15,458	118,208	76,014	76,679	49,383	18.9
新潟	508,615	63,664	66,764	128,711	249,476	231	28	204	1	99	92	40	－	0.0
富山	199,404	39,550	33,884	61,867	64,103	57,749	34,889	36,604	13,744	15,140	11,409	19,373	11,827	29.0
石川	252,519	28,172	31,317	66,503	126,527	44,927	24,433	25,620	5,126	15,875	12,099	12,231	4,722	17.8
福井	148,017	11,379	16,026	35,673	84,939	39,252	20,047	19,966	761	11,272	9,669	11,984	6,327	26.5
山梨	189,865	30,576	30,730	47,504	81,055	40,009	23,486	25,230	8,707	11,315	10,328	12,536	5,830	21.1
長野	503,975	84,967	80,826	122,389	215,793	20,529	11,077	9,826	374	8,774	6,678	4,089	988	4.1
岐阜	421,854	67,237	64,665	107,328	182,624	106,540	65,089	64,918	23,467	33,889	27,888	31,292	13,471	25.3
静岡	700,647	95,412	94,922	179,797	330,516	174,497	91,902	91,602	9,007	53,691	45,660	49,281	25,865	24.9
愛知	1,267,170	198,737	170,382	324,381	573,670	259,614	147,250	142,376	30,012	92,168	64,558	68,069	34,819	20.5
三重	340,411	34,400	41,179	89,801	175,031	72,174	46,948	42,374	17,148	23,152	18,655	20,759	9,608	21.2
滋賀	269,624	43,460	39,772	68,650	117,742	51,188	26,896	25,397	1,105	17,432	14,393	13,979	5,384	19.0
京都	484,913	60,500	59,295	132,047	233,071	95,624	49,953	47,054	1,383	33,583	23,804	25,213	13,024	19.7
大阪	1,809,580	319,419	262,428	477,062	747,162	307,824	170,918	150,721	13,815	119,208	76,499	74,070	38,047	17.0
兵庫	1,188,404	181,574	175,381	321,596	509,853	202,730	110,182	98,333	5,785	77,814	55,798	47,921	21,197	17.1
奈良	303,040	43,271	47,218	85,883	126,668	61,608	32,253	31,261	1,906	19,260	15,635	17,632	9,081	20.3
和歌山	224,388	23,218	30,088	58,489	112,593	49,830	30,877	30,672	11,719	14,909	13,042	14,713	7,166	22.2
鳥取	120,951	8,870	14,213	29,063	68,805	36,049	18,965	18,742	1,658	7,842	8,351	11,674	8,182	29.8
島根	155,601	12,446	17,645	37,072	88,438	16,788	7,305	9,574	91	4,870	4,414	4,958	2,546	10.8
岡山	394,809	54,633	54,574	96,722	188,880	71,969	47,964	45,816	21,811	21,129	16,637	20,889	13,314	18.2
広島	456,240	52,899	64,208	134,825	204,308	110,047	57,479	60,755	8,187	33,277	23,428	32,850	20,492	24.1
山口	299,644	32,833	39,055	80,150	147,606	54,107	27,880	28,216	1,989	16,237	13,533	15,161	9,176	18.1
徳島	168,603	15,923	20,508	43,240	88,932	22,006	11,997	10,936	927	6,841	6,046	5,715	3,404	13.1
香川	193,024	18,068	24,569	51,343	99,044	54,183	30,222	28,021	4,060	15,219	12,423	15,846	10,695	28.1
愛媛	331,322	39,068	48,121	85,247	158,886	9,155	5,291	4,158	294	4,197	3,264	1,535	159	2.8
高知	174,741	19,742	22,901	44,322	87,776	11,904	6,108	5,866	70	4,602	3,488	2,707	1,107	6.8
福岡	1,050,357	156,046	166,789	265,094	462,428	196,222	110,072	98,398	12,248	62,004	50,630	56,283	27,305	18.7
佐賀	169,170	14,053	21,657	40,270	93,190	44,304	25,812	25,914	7,422	10,115	10,630	14,808	8,751	26.2
長崎	289,054	34,594	48,248	75,646	130,566	51,105	29,188	27,816	5,899	14,701	14,709	15,116	6,579	17.7
熊本	400,570	51,663	64,533	98,704	185,670	73,542	44,594	43,717	14,769	18,783	18,830	21,733	14,196	18.4
大分	266,650	27,063	36,912	65,824	136,851	36,083	18,642	21,327	3,886	9,182	7,821	11,503	7,577	13.5
宮崎	225,086	23,637	33,615	55,703	112,131	12,925	7,168	6,454	697	4,465	4,177	3,098	1,185	5.7
鹿児島	346,447	46,889	56,621	81,358	161,579	90,938	60,179	53,708	22,949	21,609	23,446	27,112	18,771	26.2
沖縄	300,929	65,943	63,331	67,213	104,442	55,149	29,404	31,743	5,998	15,132	12,741	15,561	11,715	18.3
全国	26,143,958	4,312,482	4,027,456	6,622,200	11,178,311	4,609,225	2,571,704	2,439,525	402,004	1,513,253	1,172,485	1,244,354	679,133	17.6

Ａ－６－１　がん検診受診率（乳がん・女性）

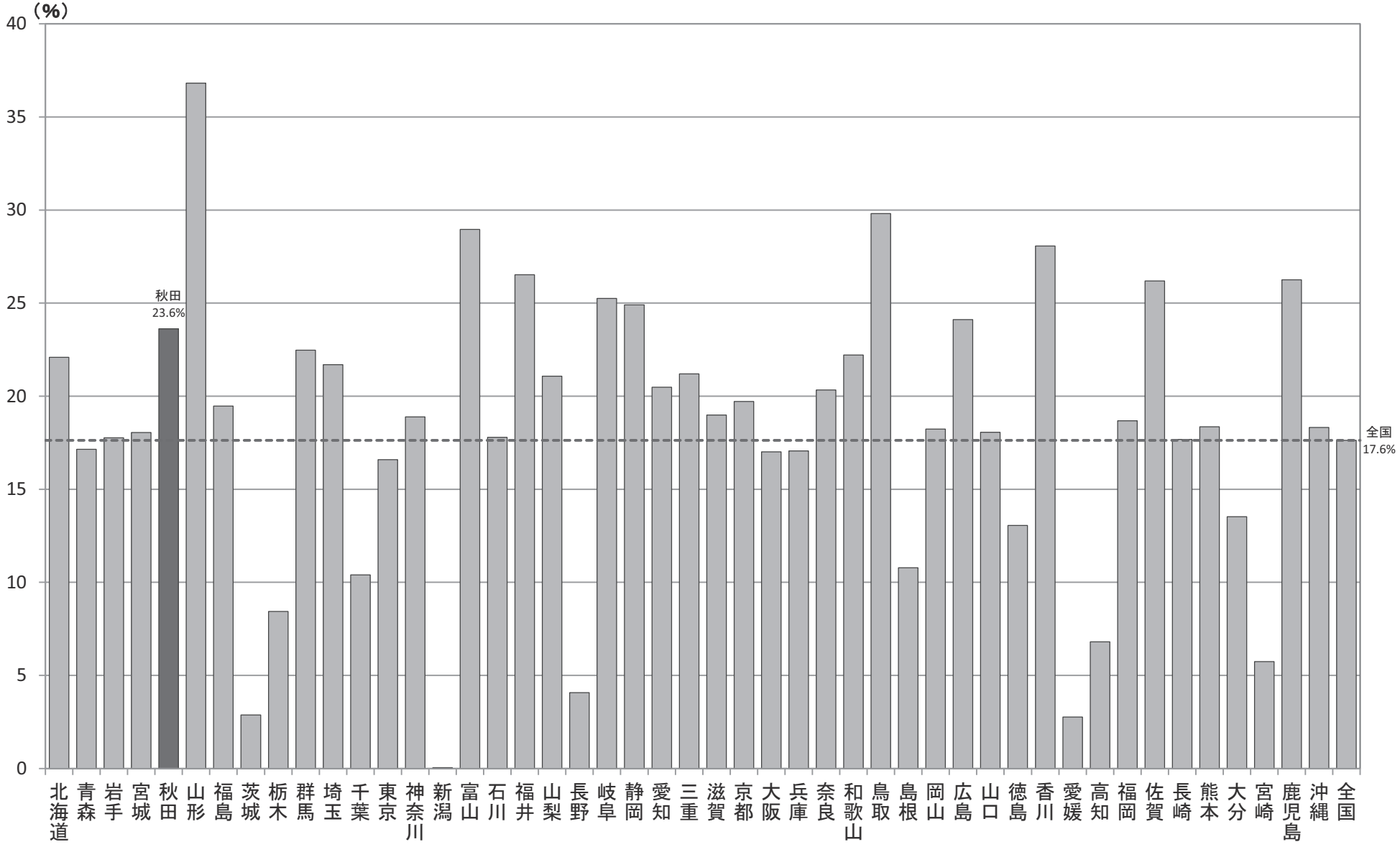

Ｂ－１　健康寿命（日常生活動作が自立している期間の平均）　対象年（度）　平成25年

【データ出典】

健康推進課にて算出

（厚生労働科学研究「健康寿命のページ」にある「健康寿命の算定の指針」により）

ウェブサイト　http://toukei.umin.jp/kenkoujyumyou/

【データ算出方法】

本データは、同上サイトに掲載されている「健康寿命の算定プログラム」により算出したもの。

投入したデータは平成25年簡易生命表、平成24年～26年の年齢階級別・性別死亡者数、

平成25年10月審査分の年齢階級別・性別要介護（支援）認定者数、

平成25年10月1日現在 秋田県・県内市町村別 年齢階級別・性別人口：秋田県調査統計課

（平成22年国勢調査確定値をもとにした秋田県年齢別人口流動調査による推計）

【データの見方等】

健康な状態を、日常生活動作が自立していることと規定し、介護保険の要介護度の要介護2～5を不健康（要介護）な状態とし、それ以外を健康（自立）な状態としている。

【データ利用の留意点】

対象集団の人口規模が小さいと死亡数が少なく、それによって健康寿命の精度が低くなるため、人口13万人以上が望ましい。

人口13万人未満では、健康寿命の精度を高めるために、複数年次の死亡数を用いることが勧められ、対象年次とその前後を合わせた3年間で算出している。

それでも人口1．2万人未満では3年間の死亡数を利用しても健康寿命の精度が十分とはいえず、健康寿命を算定することは適さない。

今回は全ての市町村について算出しているが、人口1．2万人未満の町村のデータの取扱いは十分留意すること。

Ｂ－１　健康寿命（日常生活動作が自立している期間の平均）

健康推進課にて算出

市町村	男性			女性		
	健康寿命（年）	95%信頼区間		健康寿命（年）	95%信頼区間	
		下限	上限		下限	上限
大館市	78.10	77.48	78.73	83.13	82.43	83.84
鹿角市	76.59	75.29	77.90	81.49	80.54	82.44
小坂町	75.11	70.55	79.67	83.17	80.94	85.39
北秋田市	77.35	76.11	78.60	82.61	81.71	83.51
上小阿仁村	73.33	67.30	79.36	81.86	78.06	85.66
能代市	74.71	73.44	75.97	82.94	81.96	83.92
藤里町	77.04	73.72	80.35	79.63	72.89	86.36
三種町	75.55	73.66	77.43	81.71	80.13	83.29
八峰町	76.82	75.07	78.58	83.48	82.02	84.94
秋田市	78.38	78.03	78.72	82.63	82.35	82.91
男鹿市	77.71	76.82	78.61	81.42	79.95	82.89
潟上市	77.70	76.76	78.64	82.91	81.95	83.87
五城目町	77.06	75.30	78.82	80.56	78.13	82.99
八郎潟町	77.96	75.79	80.12	84.18	82.73	85.62
井川町	76.30	73.52	79.09	82.74	81.47	84.00
大潟村	80.12	76.84	83.41	83.82	81.74	85.90
由利本荘市	76.87	76.18	77.56	82.51	82.03	82.99
にかほ市	76.76	75.68	77.84	82.03	80.85	83.21
大仙市	76.66	75.95	77.37	82.59	81.97	83.21
仙北市	77.28	75.86	78.71	82.38	81.18	83.57
美郷町	76.67	74.97	78.38	82.05	80.34	83.76
横手市	77.98	77.31	78.65	83.50	83.07	83.93
湯沢市	77.59	76.65	78.53	82.37	81.46	83.28
羽後町	76.65	74.49	78.80	83.03	81.50	84.57
東成瀬村	76.58	73.37	79.78	86.59	84.71	88.46
秋田県	77.43	77.23	77.63	82.67	82.50	82.84

Ｂ－１　健康寿命（市町村・男性）

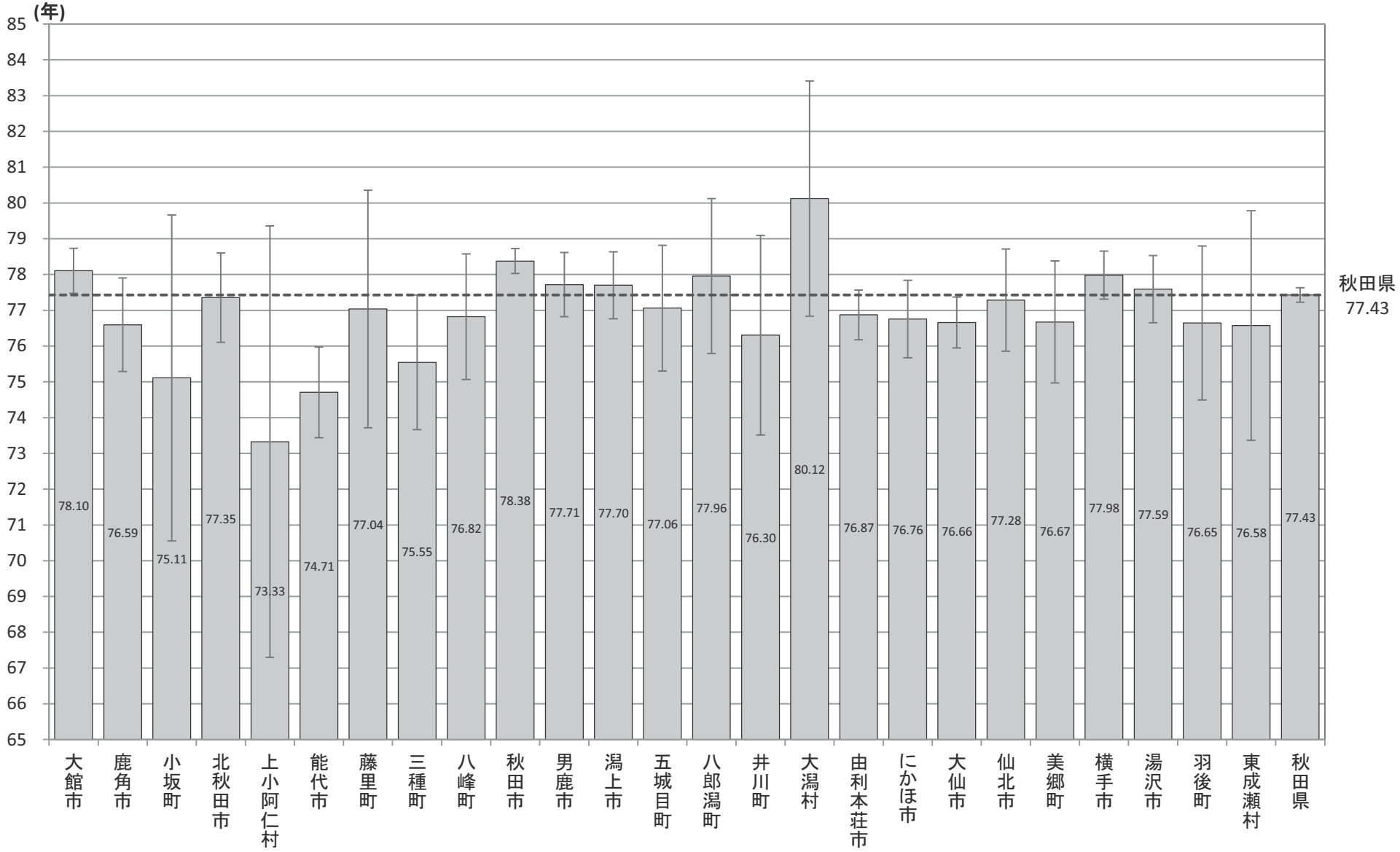

Ｂ－１　健康寿命（市町村・女性）

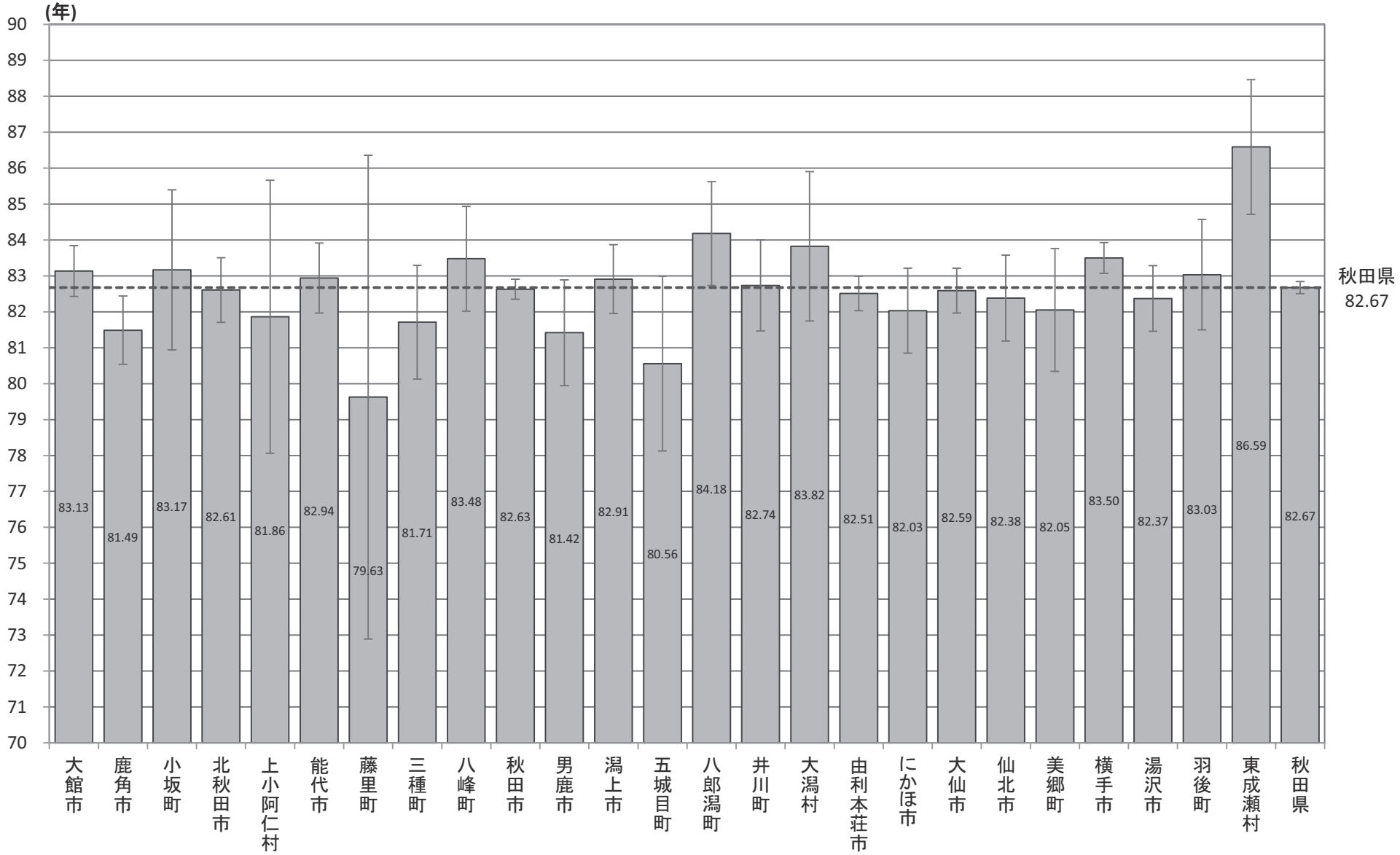

Ｂ－２　標準化死亡比（年齢調整による市町村別の死亡比較）　対象年（度）　平成20～24年

【データ出典】

厚生労働省人口動態統計特殊報告「平成20～24年人口動態保健所・市区町村別統計」より

【データ算出方法】

本データは、平成22年国勢調査ならびに平成20～24年の人口動態統計をもとに算定されたもの。

【データの見方等】

標準化死亡比とは、性・地域ごとに「全国の年齢階級別死亡率で死亡するとしたとき、その地域の期待死亡数」に対する「実際の死亡数」の比を100倍して算出したもの。

年齢構成の違いの影響を除いて死亡状況を表すものであり、地域比較（市町村比較）に用いている。

標準化死亡比が100より大きい場合、その地域の死亡率は全国より高い、100より小さい場合、全国より低いと判断される。

【データ利用の留意点】

平成22年が最新データとなっている。

市町村ごとの年齢階級別日本人人口は国勢調査実施年のみ判明するため、本指標は5年毎に公表される。

Ｂ－２　標準化死亡比（年齢調整による市町村別の死亡比較）

【全死因・男性】

厚生労働省人口動態統計特殊報告「平成20～24年人口動態保健所・市区町村別統計」

市町村	男性
大館市	106.6
鹿角市	127.3
小坂町	121.5
北秋田市	119.7
上小阿仁村	114.7
能代市	115.9
藤里町	111.4
三種町	117.0
八峰町	119.5
秋田市	103.3
男鹿市	110.7
潟上市	114.1
五城目町	116.8
八郎潟町	106.4
井川町	101.2
大潟村	92.8
由利本荘市	111.7
にかほ市	116.3
大仙市	113.2
仙北市	109.4
美郷町	119.1
横手市	101.0
湯沢市	108.2
羽後町	111.9
東成瀬村	124.7
秋田県	109.6
全国	100.0

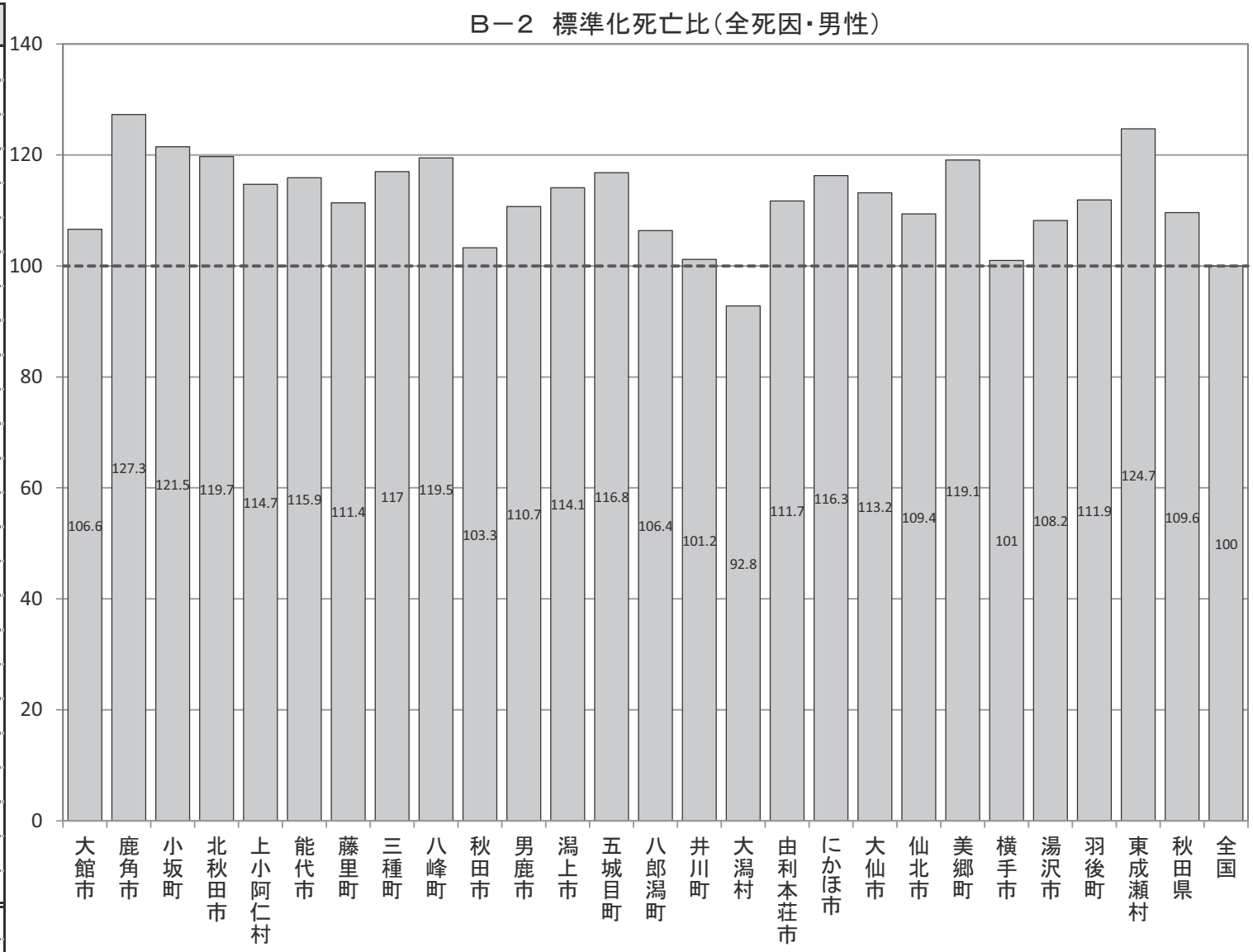

Ｂ－２　標準化死亡比（年齢調整による市町村別の死亡比較）

【全死因・女性】

厚生労働省人口動態統計特殊報告「平成20～24年人口動態保健所・市区町村別統計」

市町村	女性
大館市	99.0
鹿角市	110.7
小坂町	109.9
北秋田市	101.3
上小阿仁村	119.2
能代市	98.9
藤里町	93.4
三種町	104.9
八峰町	101.2
秋田市	100.5
男鹿市	102.0
潟上市	103.4
五城目町	103.5
八郎潟町	98.4
井川町	95.5
大潟村	88.1
由利本荘市	105.6
にかほ市	109.2
大仙市	107.2
仙北市	107.7
美郷町	108.4
横手市	103.9
湯沢市	118.5
羽後町	116.5
東成瀬村	133.5
秋田県	104.2
全国	100.0

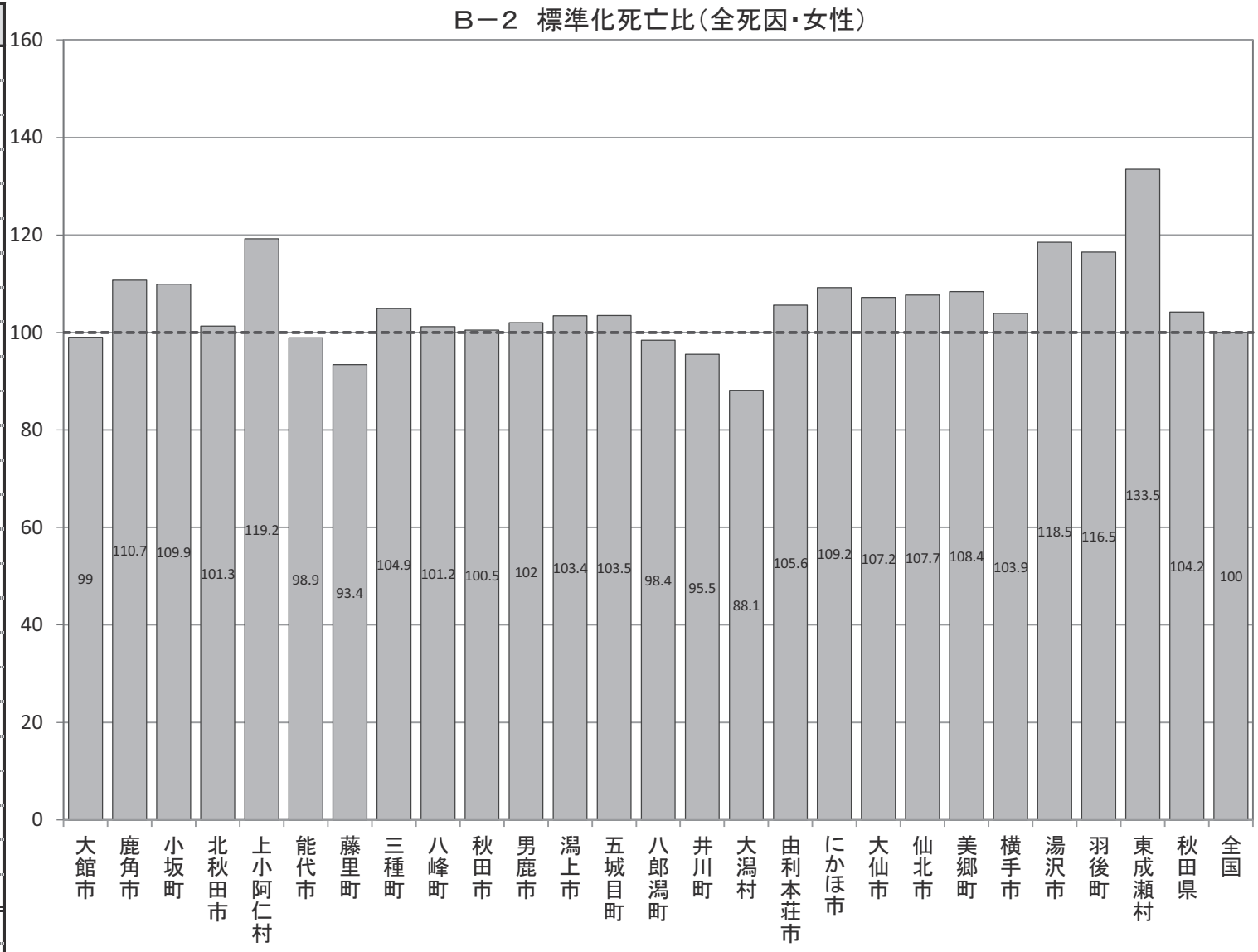

Ｂ－２　標準化死亡比（年齢調整による市町村別の死亡比較）

【全がん・男性】

厚生労働省人口動態統計特殊報告「平成20～24年人口動態保健所・市区町村別統計」

市町村	男性
大館市	111.9
鹿角市	114.2
小坂町	118.4
北秋田市	109.5
上小阿仁村	109.2
能代市	123.6
藤里町	103.2
三種町	120.2
八峰町	131.1
秋田市	106.8
男鹿市	120.8
潟上市	111.7
五城目町	122.5
八郎潟町	114.9
井川町	124.7
大潟村	98.0
由利本荘市	103.4
にかほ市	113.9
大仙市	104.4
仙北市	96.7
美郷町	109.1
横手市	98.5
湯沢市	100.9
羽後町	102.0
東成瀬村	118.5
秋田県	108.2
全国	100.0

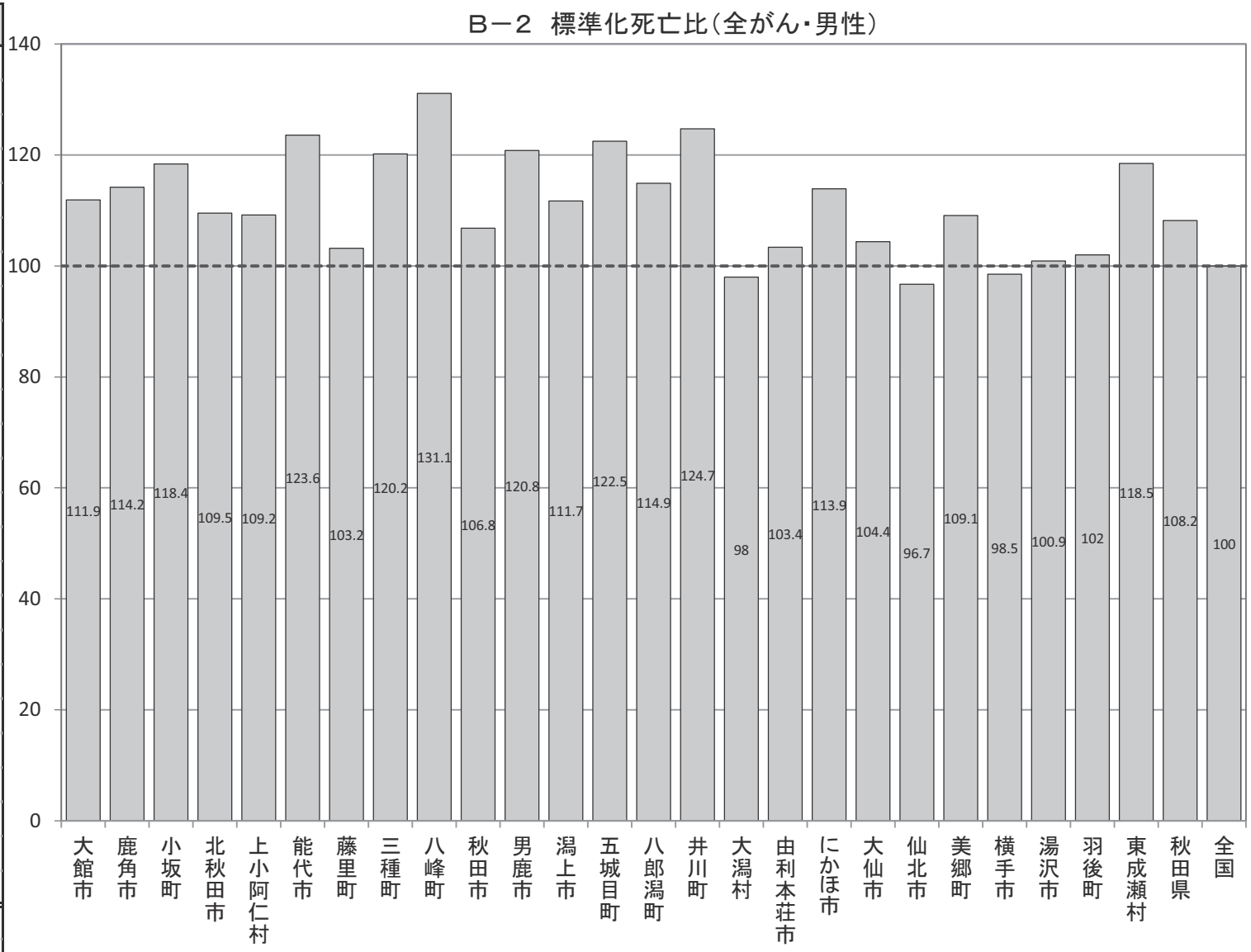

Ｂ－２　標準化死亡比（年齢調整による市町村別の死亡比較）

【全がん・女性】

厚生労働省人口動態統計特殊報告「平成20～24年人口動態保健所・市区町村別統計」

市町村	女性
大館市	101.5
鹿角市	106.3
小坂町	99.6
北秋田市	81.3
上小阿仁村	72.0
能代市	102.6
藤里町	97.9
三種町	114.3
八峰町	111.0
秋田市	102.9
男鹿市	103.7
潟上市	121.6
五城目町	100.4
八郎潟町	111.4
井川町	99.0
大潟村	129.4
由利本荘市	90.6
にかほ市	95.3
大仙市	95.0
仙北市	100.5
美郷町	105.3
横手市	99.0
湯沢市	103.6
羽後町	89.7
東成瀬村	120.1
秋田県	100.4
全国	100.0

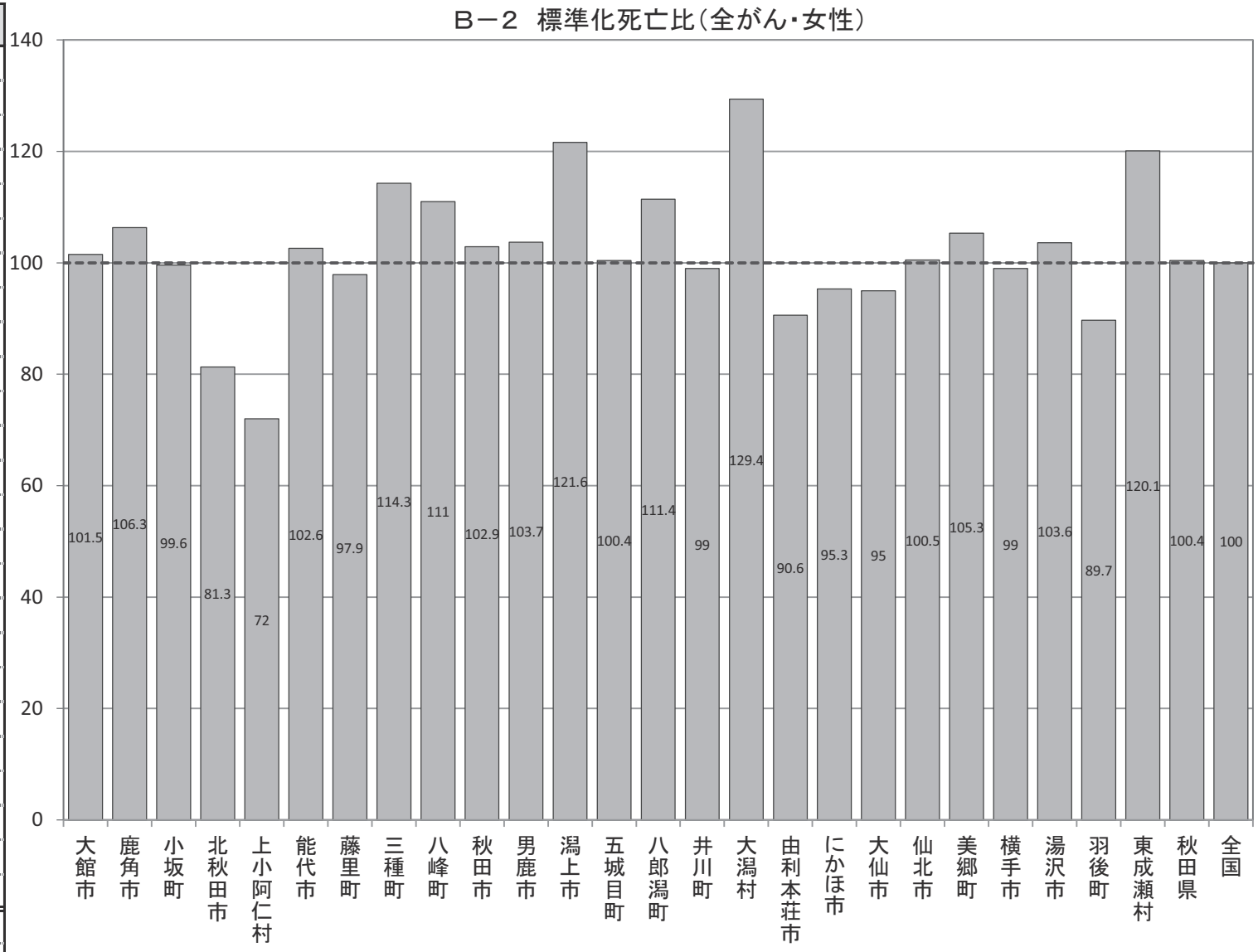

Ｂ－２　標準化死亡比（年齢調整による市町村別の死亡比較）

【肺がん・男性】

厚生労働省人口動態統計特殊報告「平成20～24年人口動態保健所・市区町村別統計」

市町村	男性
大館市	92.2
鹿角市	94.4
小坂町	109.7
北秋田市	96.0
上小阿仁村	89.8
能代市	103.3
藤里町	182.0
三種町	111.8
八峰町	94.3
秋田市	84.8
男鹿市	102.3
潟上市	93.2
五城目町	91.3
八郎潟町	73.0
井川町	84.4
大潟村	－
由利本荘市	92.7
にかほ市	99.0
大仙市	88.4
仙北市	93.0
美郷町	91.7
横手市	101.9
湯沢市	91.7
羽後町	78.1
東成瀬村	72.2
秋田県	92.8
全国	100.0

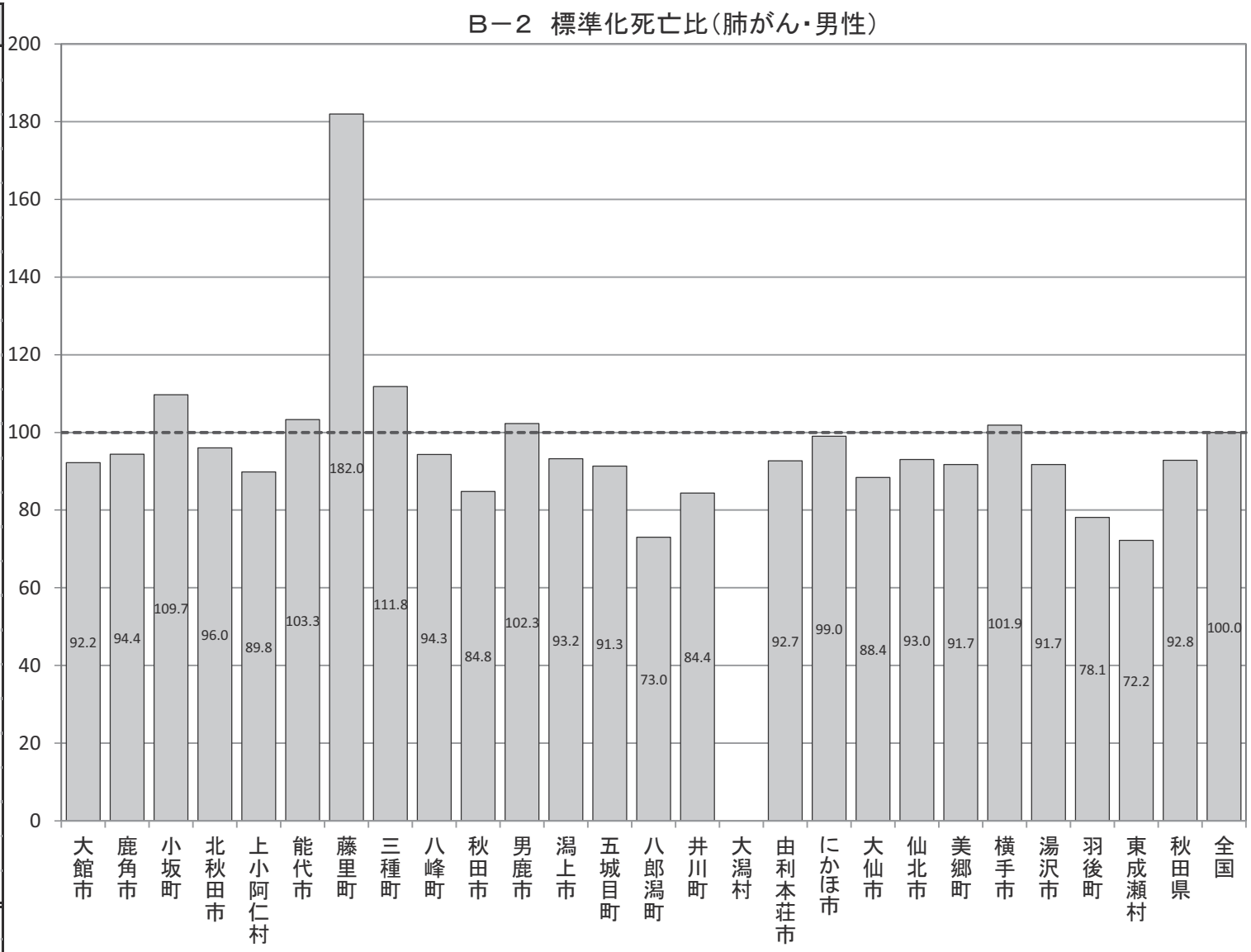

Ｂ－２　標準化死亡比（年齢調整による市町村別の死亡比較）

【肺がん・女性】

厚生労働省人口動態統計特殊報告「平成20～24年人口動態保健所・市区町村別統計」

市町村	女性
大館市	85.7
鹿角市	59.3
小坂町	107.9
北秋田市	49.6
上小阿仁村	－
能代市	90.3
藤里町	94.8
三種町	80.4
八峰町	85.5
秋田市	81.0
男鹿市	95.9
潟上市	101.2
五城目町	60.1
八郎潟町	92.8
井川町	77.9
大潟村	－
由利本荘市	100.1
にかほ市	104.6
大仙市	61.3
仙北市	71.7
美郷町	85.0
横手市	94.7
湯沢市	83.6
羽後町	52.7
東成瀬村	－
秋田県	81.9
全国	100.0

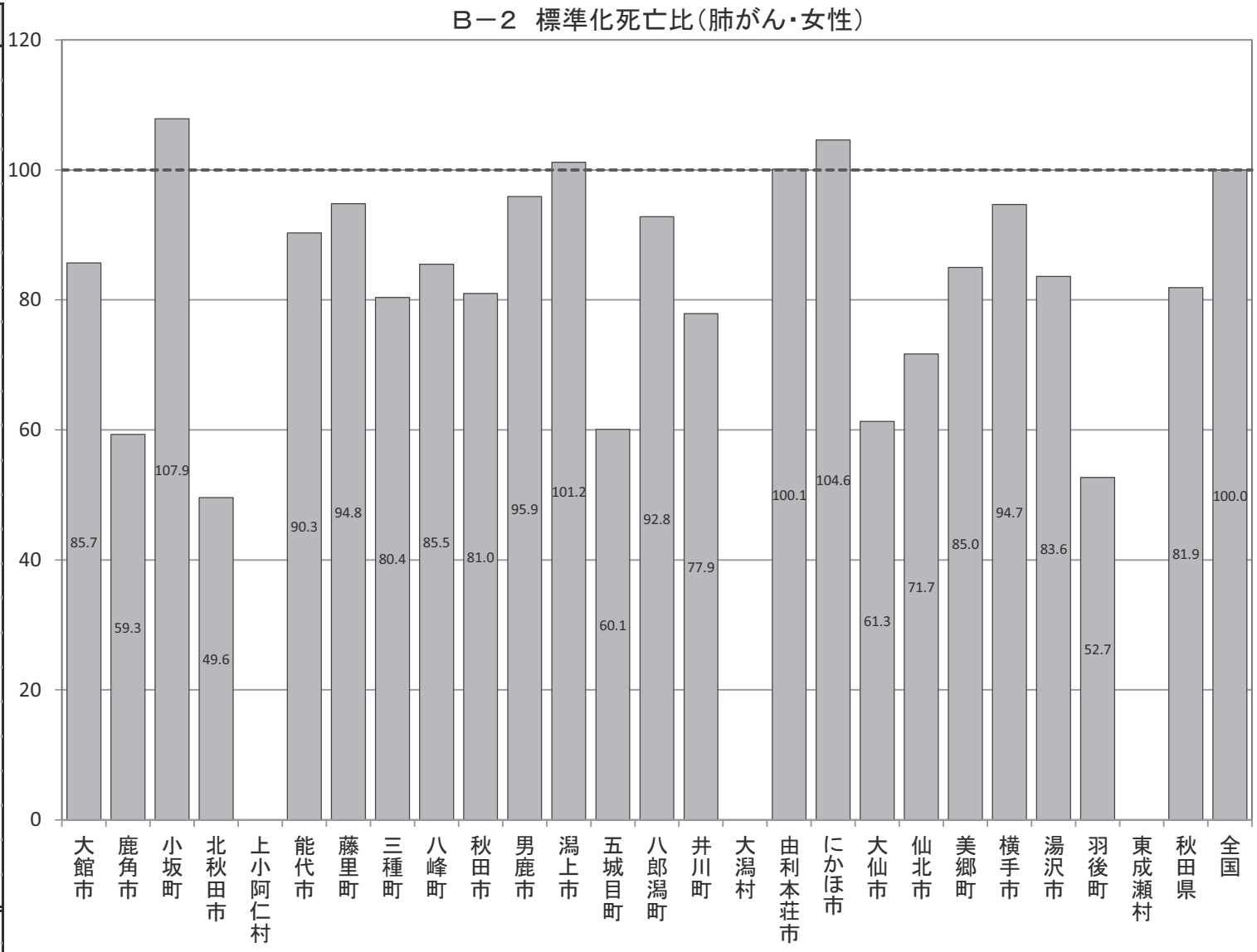

Ｂ－２　標準化死亡比（年齢調整による市町村別の死亡比較）

【胃がん・男性】

厚生労働省人口動態統計特殊報告「平成20～24年人口動態保健所・市区町村別統計」

市町村	男性
大館市	133.3
鹿角市	128.5
小坂町	89.6
北秋田市	139.0
上小阿仁村	155.9
能代市	150.6
藤里町	85.8
三種町	158.1
八峰町	165.9
秋田市	133.3
男鹿市	121.6
潟上市	136.5
五城目町	210.1
八郎潟町	196.1
井川町	108.2
大潟村	－
由利本荘市	112.0
にかほ市	129.1
大仙市	134.6
仙北市	110.4
美郷町	171.8
横手市	117.2
湯沢市	134.3
羽後町	137.9
東成瀬村	222.3
秋田県	132.6
全国	100.0

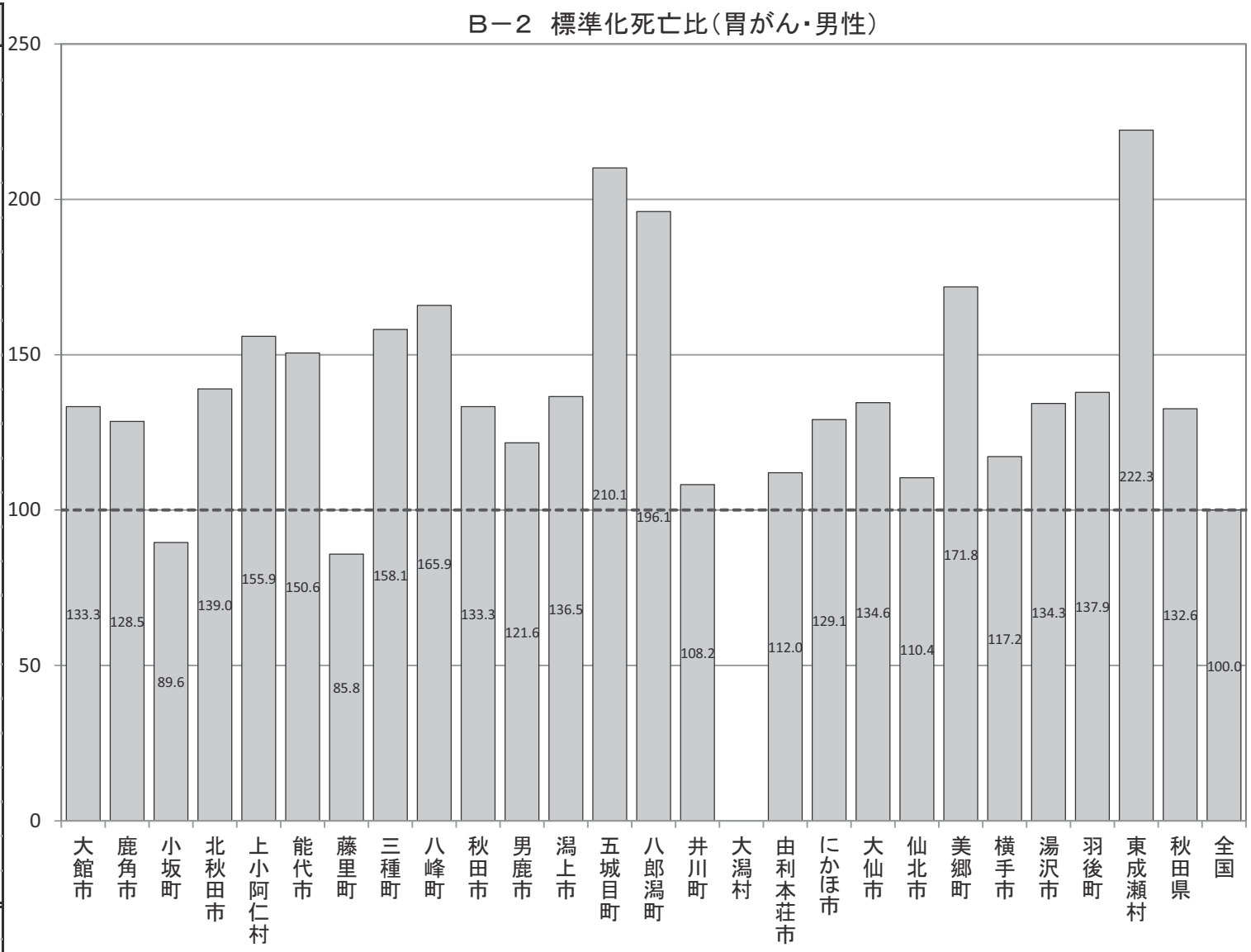

Ｂ－２　標準化死亡比（年齢調整による市町村別の死亡比較）

【胃がん・女性】

厚生労働省人口動態統計特殊報告「平成20～24年人口動態保健所・市区町村別統計」

市町村	女性
大館市	142.6
鹿角市	153.1
小坂町	－
北秋田市	102.2
上小阿仁村	－
能代市	130.1
藤里町	－
三種町	142.2
八峰町	225.3
秋田市	124.1
男鹿市	133.7
潟上市	158.1
五城目町	161.9
八郎潟町	89.0
井川町	120.9
大潟村	218.0
由利本荘市	106.2
にかほ市	130.2
大仙市	145.6
仙北市	145.4
美郷町	86.6
横手市	143.1
湯沢市	147.1
羽後町	101.0
東成瀬村	194.5
秋田県	131.4
全国	100.0

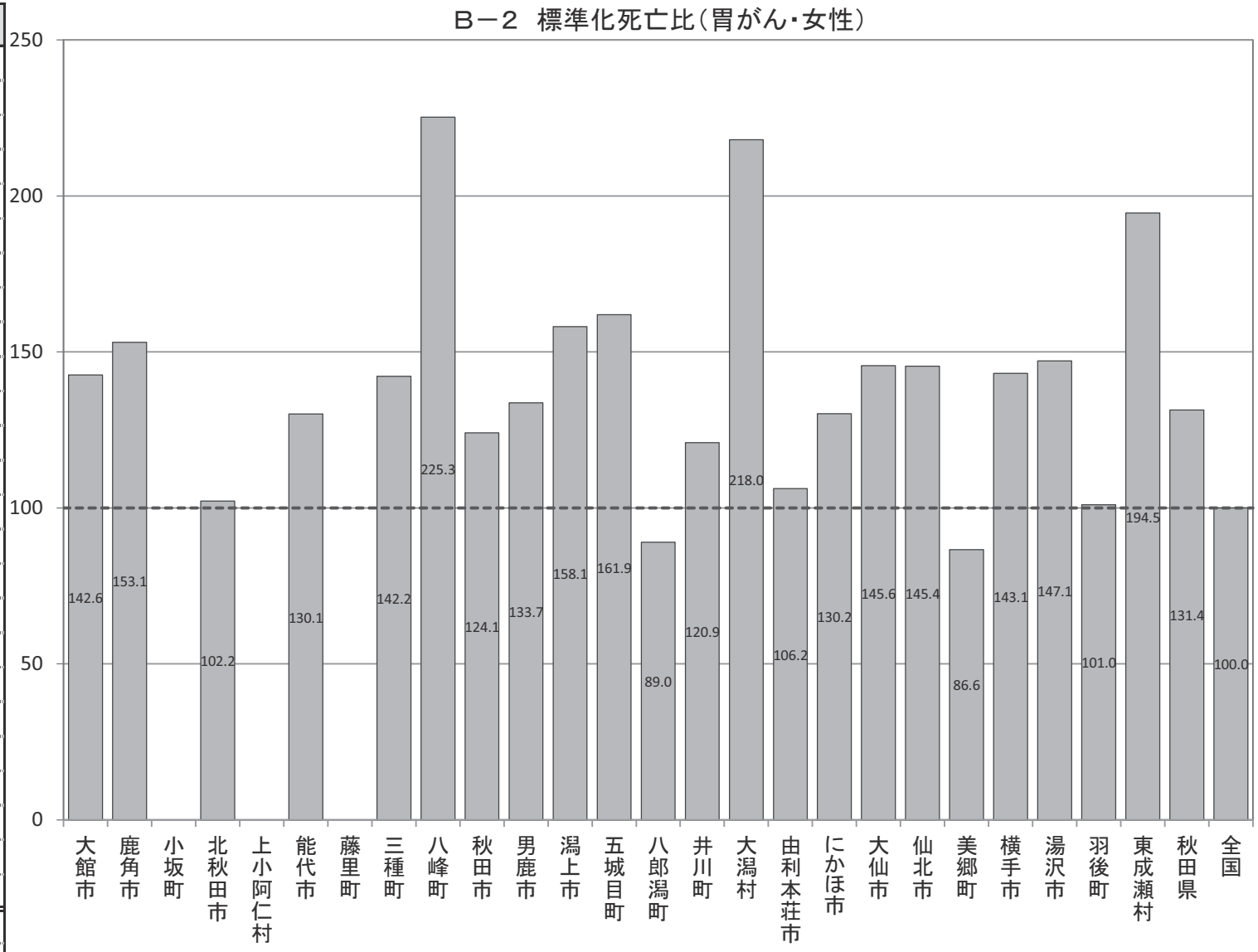

Ｂ－２　標準化死亡比（年齢調整による市町村別の死亡比較）

【大腸がん・男性】

厚生労働省人口動態統計特殊報告「平成20～24年人口動態保健所・市区町村別統計」

市町村	男性
大館市	140.1
鹿角市	155.0
小坂町	135.6
北秋田市	150.4
上小阿仁村	－
能代市	147.8
藤里町	－
三種町	139.5
八峰町	118.6
秋田市	117.4
男鹿市	131.5
潟上市	120.0
五城目町	108.0
八郎潟町	153.3
井川町	74.2
大潟村	－
由利本荘市	128.3
にかほ市	93.1
大仙市	125.5
仙北市	92.9
美郷町	142.7
横手市	96.0
湯沢市	103.1
羽後町	108.8
東成瀬村	127.9
秋田県	121.7
全国	100.0

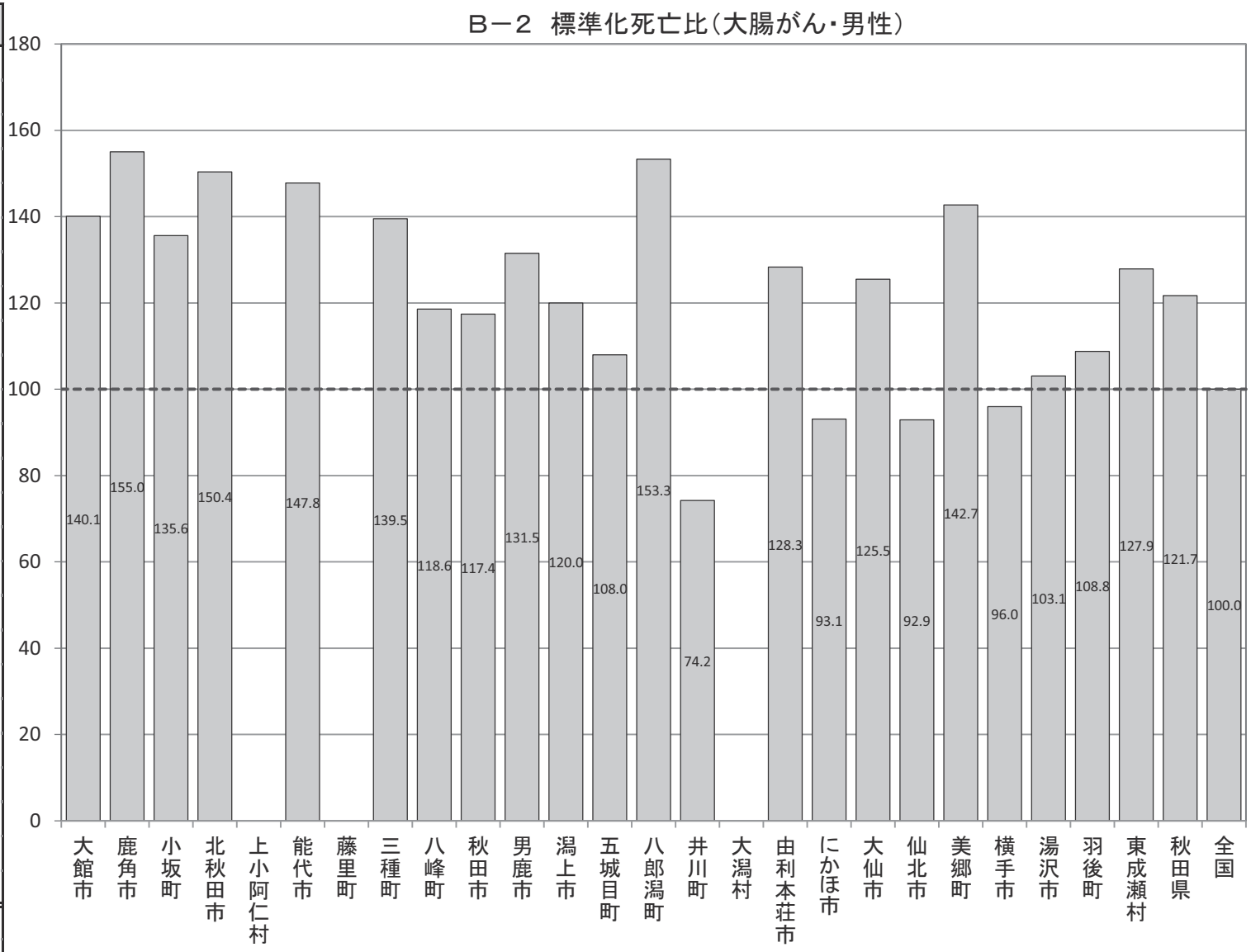

Ｂ－２　標準化死亡比（年齢調整による市町村別の死亡比較）

【大腸がん・女性】

厚生労働省人口動態統計特殊報告「平成20～24年人口動態保健所・市区町村別統計」

市町村	女性
大館市	120.4
鹿角市	123.4
小坂町	89.8
北秋田市	103.7
上小阿仁村	－
能代市	121.4
藤里町	124.1
三種町	139.0
八峰町	107.9
秋田市	106.8
男鹿市	102.2
潟上市	135.4
五城目町	128.5
八郎潟町	86.9
井川町	130.1
大潟村	218.2
由利本荘市	100.7
にかほ市	98.7
大仙市	102.6
仙北市	116.2
美郷町	118.6
横手市	102.9
湯沢市	116.8
羽後町	129.6
東成瀬村	135.7
秋田県	111.1
全国	100.0

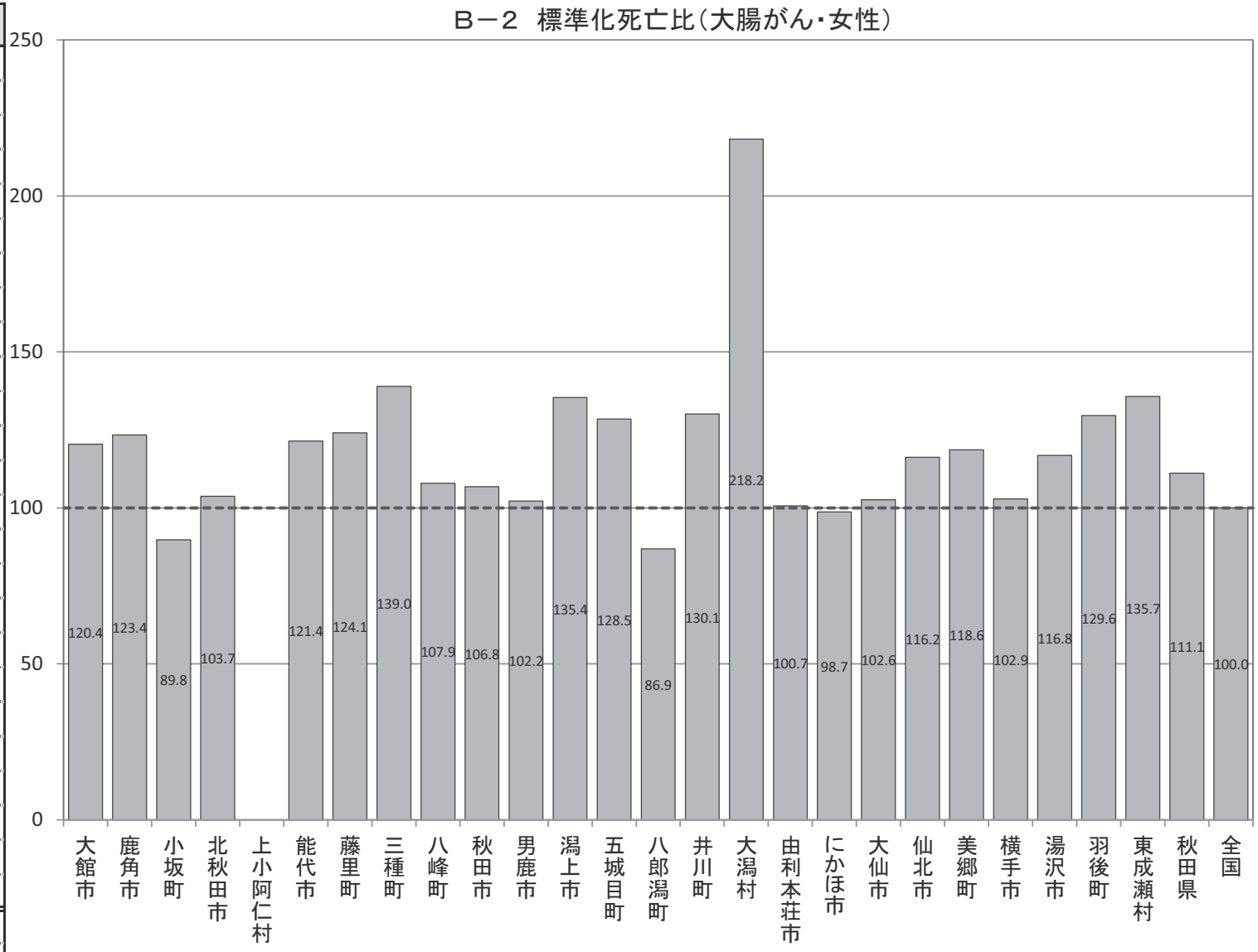

Ｂ－２　標準化死亡比（年齢調整による市町村別の死亡比較）

【心疾患・男性】

厚生労働省人口動態統計特殊報告「平成20～24年人口動態保健所・市区町村別統計」

市町村	男性
大館市	108.0
鹿角市	131.0
小坂町	144.9
北秋田市	123.7
上小阿仁村	133.7
能代市	105.8
藤里町	94.3
三種町	116.9
八峰町	131.1
秋田市	79.4
男鹿市	119.3
潟上市	99.6
五城目町	104.6
八郎潟町	80.9
井川町	84.8
大潟村	79.4
由利本荘市	100.9
にかほ市	119.9
大仙市	119.2
仙北市	105.7
美郷町	132.3
横手市	97.7
湯沢市	113.8
羽後町	114.7
東成瀬村	163.8
秋田県	103.5
全国	100.0

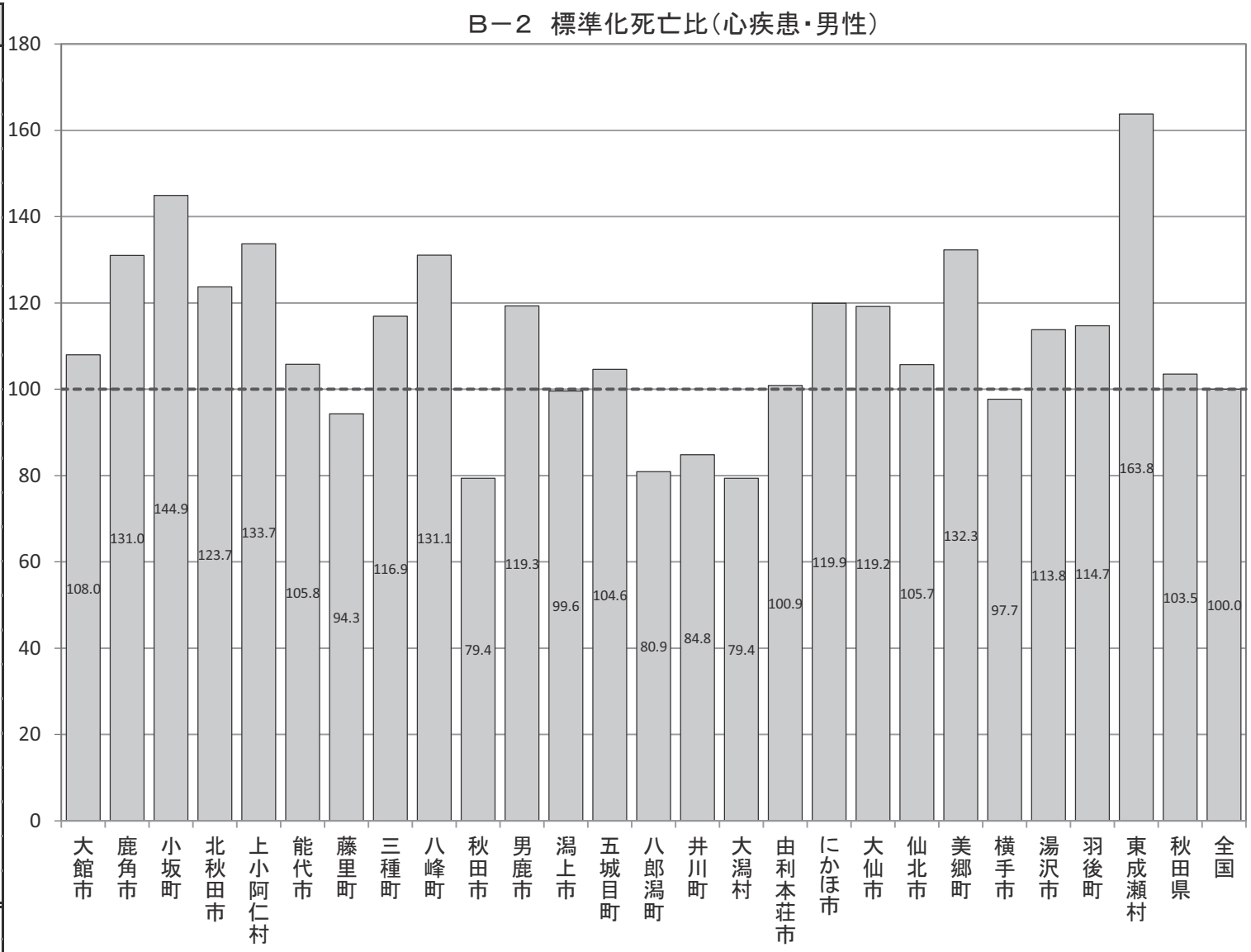

Ｂ－２　標準化死亡比（年齢調整による市町村別の死亡比較）

【心疾患・女性】

厚生労働省人口動態統計特殊報告「平成20～24年人口動態保健所・市区町村別統計」

市町村	女性
大館市	112.5
鹿角市	123.3
小坂町	95.8
北秋田市	125.1
上小阿仁村	129.8
能代市	104.5
藤里町	116.7
三種町	98.2
八峰町	87.5
秋田市	84.4
男鹿市	113.7
潟上市	97.2
五城目町	108.4
八郎潟町	73.9
井川町	65.7
大潟村	107.1
由利本荘市	95.1
にかほ市	98.5
大仙市	121.6
仙北市	98.7
美郷町	109.0
横手市	95.4
湯沢市	114.1
羽後町	118.5
東成瀬村	148.1
秋田県	102.2
全国	100.0

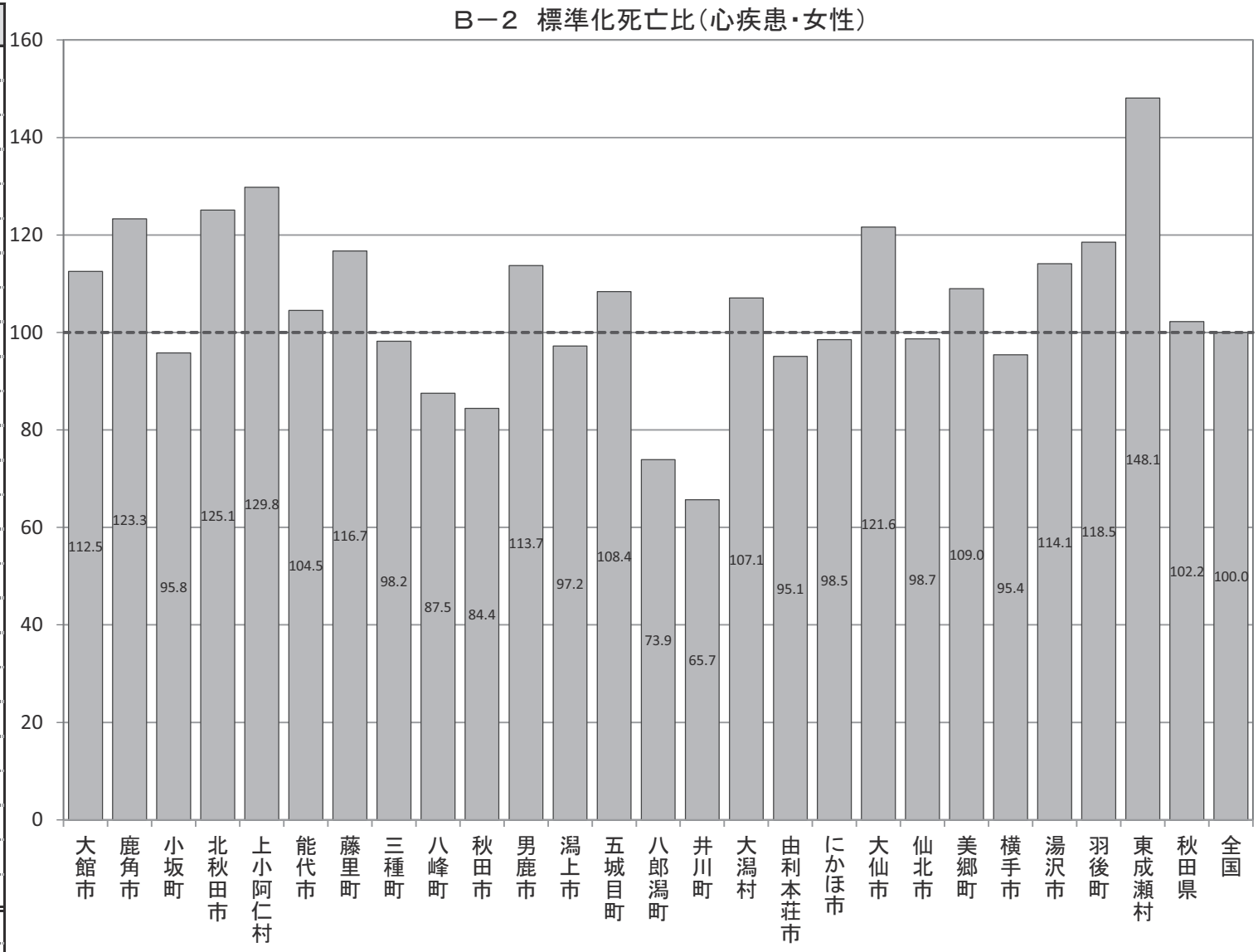

Ｂ－２　標準化死亡比（年齢調整による市町村別の死亡比較）

【急性心筋梗塞・男性】

厚生労働省人口動態統計特殊報告「平成20～24年人口動態保健所・市区町村別統計」

市町村	男性
大館市	66.5
鹿角市	87.8
小坂町	124.7
北秋田市	90.4
上小阿仁村	168.6
能代市	125.0
藤里町	－
三種町	140.2
八峰町	145.6
秋田市	55.4
男鹿市	54.4
潟上市	111.3
五城目町	81.1
八郎潟町	－
井川町	－
大潟村	－
由利本荘市	49.3
にかほ市	58.4
大仙市	89.2
仙北市	64.3
美郷町	115.4
横手市	49.3
湯沢市	58.4
羽後町	62.1
東成瀬村	－
秋田県	71.5
全国	100.0

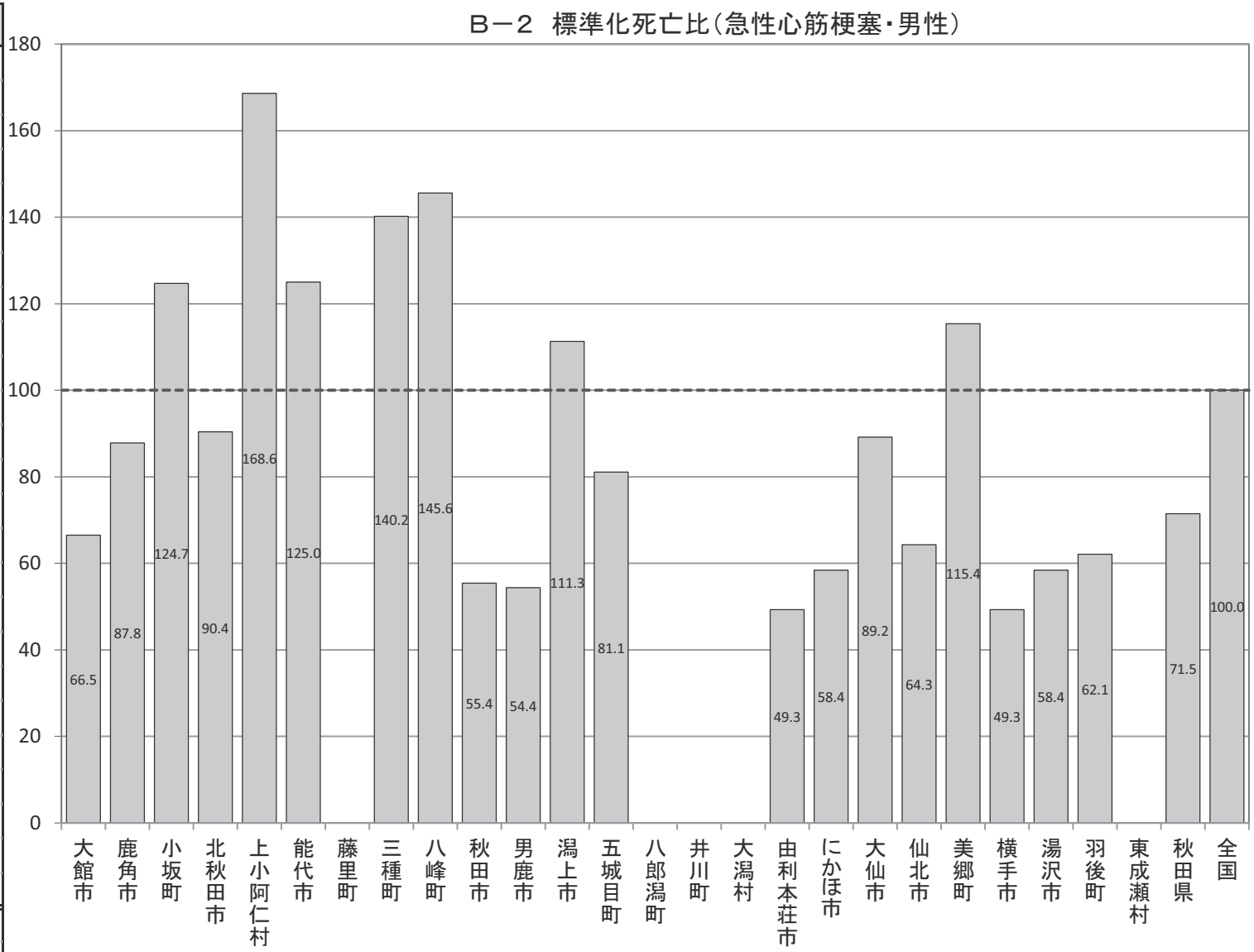

Ｂ－２　標準化死亡比（年齢調整による市町村別の死亡比較）

【急性心筋梗塞・女性】

厚生労働省人口動態統計特殊報告「平成20～24年人口動態保健所・市区町村別統計」

市町村	女性
大館市	63.8
鹿角市	51.4
小坂町	－
北秋田市	76.9
上小阿仁村	125.5
能代市	123.1
藤里町	172.3
三種町	98.6
八峰町	107.8
秋田市	58.7
男鹿市	51.2
潟上市	113.8
五城目町	72.2
八郎潟町	－
井川町	－
大潟村	－
由利本荘市	49.0
にかほ市	59.5
大仙市	80.7
仙北市	84.2
美郷町	69.2
横手市	56.6
湯沢市	81.0
羽後町	94.7
東成瀬村	－
秋田県	70.6
全国	100.0

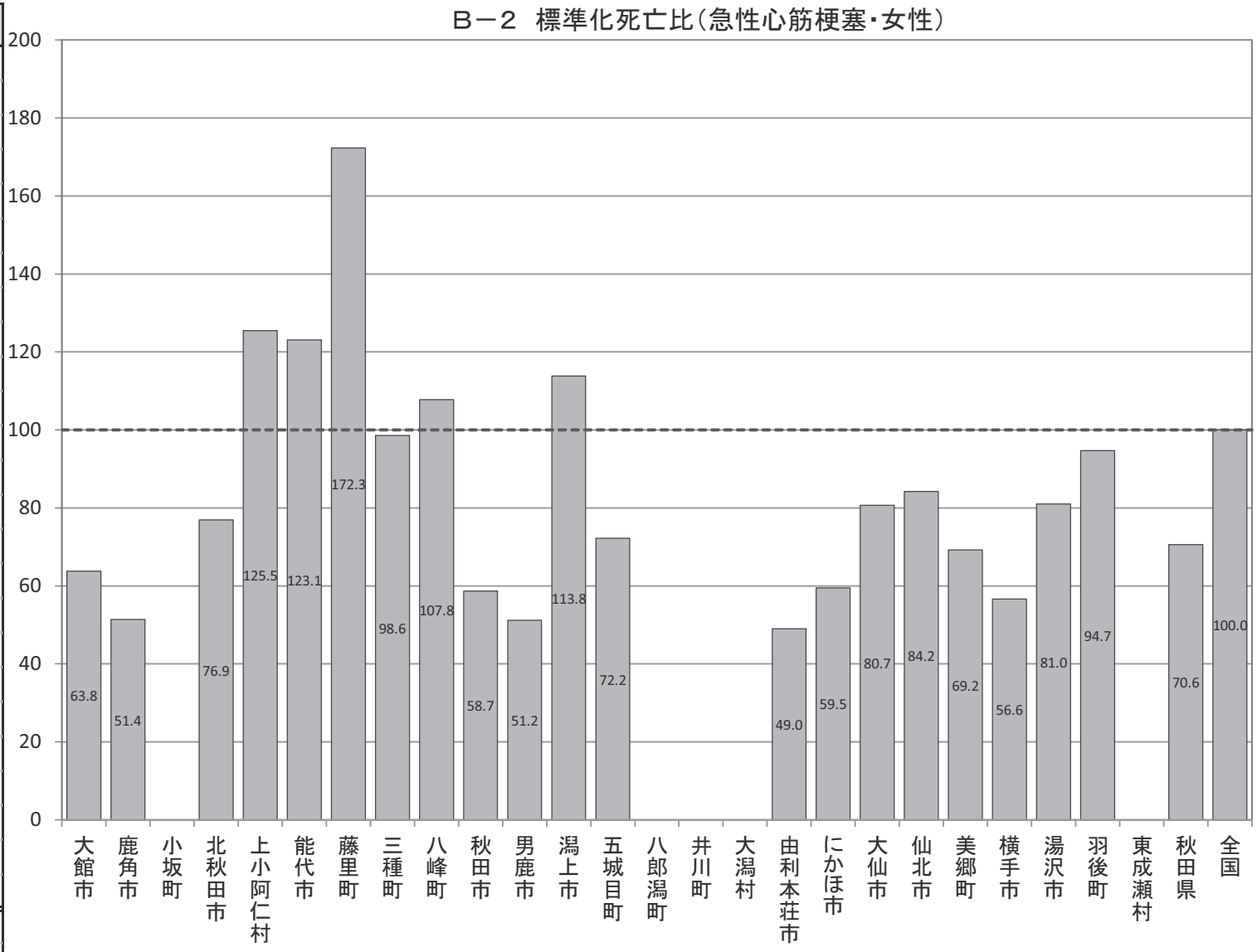

Ｂ－２　標準化死亡比（年齢調整による市町村別の死亡比較）

【脳血管疾患・男性】

厚生労働省人口動態統計特殊報告「平成20～24年人口動態保健所・市区町村別統計」

市町村	男性
大館市	114.9
鹿角市	240.3
小坂町	120.9
北秋田市	121.1
上小阿仁村	109.8
能代市	134.2
藤里町	132.0
三種町	112.1
八峰町	112.2
秋田市	114.5
男鹿市	99.1
潟上市	133.3
五城目町	124.6
八郎潟町	119.7
井川町	114.1
大潟村	－
由利本荘市	142.5
にかほ市	155.1
大仙市	147.1
仙北市	114.5
美郷町	111.5
横手市	109.9
湯沢市	138.8
羽後町	169.2
東成瀬村	129.8
秋田県	128.0
全国	100.0

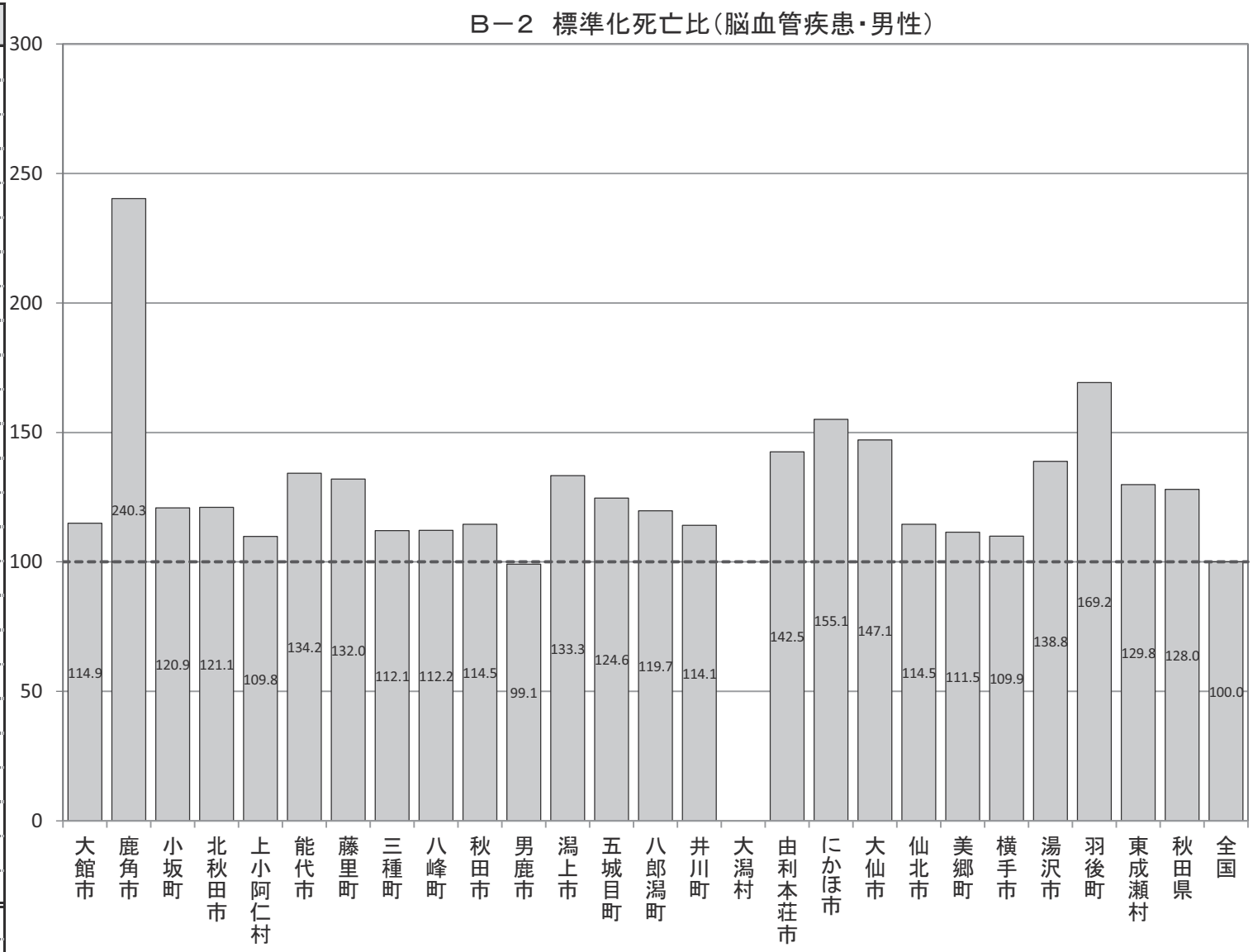

Ｂ－２　標準化死亡比（年齢調整による市町村別の死亡比較）

【脳血管疾患・女性】

厚生労働省人口動態統計特殊報告「平成20～24年人口動態保健所・市区町村別統計」

市町村	女性
大館市	114.8
鹿角市	185.3
小坂町	95.4
北秋田市	104.7
上小阿仁村	75.3
能代市	107.0
藤里町	92.7
三種町	109.1
八峰町	99.1
秋田市	111.9
男鹿市	112.9
潟上市	98.3
五城目町	151.9
八郎潟町	71.5
井川町	71.1
大潟村	－
由利本荘市	137.8
にかほ市	195.2
大仙市	108.2
仙北市	112.9
美郷町	103.1
横手市	113.0
湯沢市	161.3
羽後町	161.2
東成瀬村	145.3
秋田県	120.4
全国	100.0

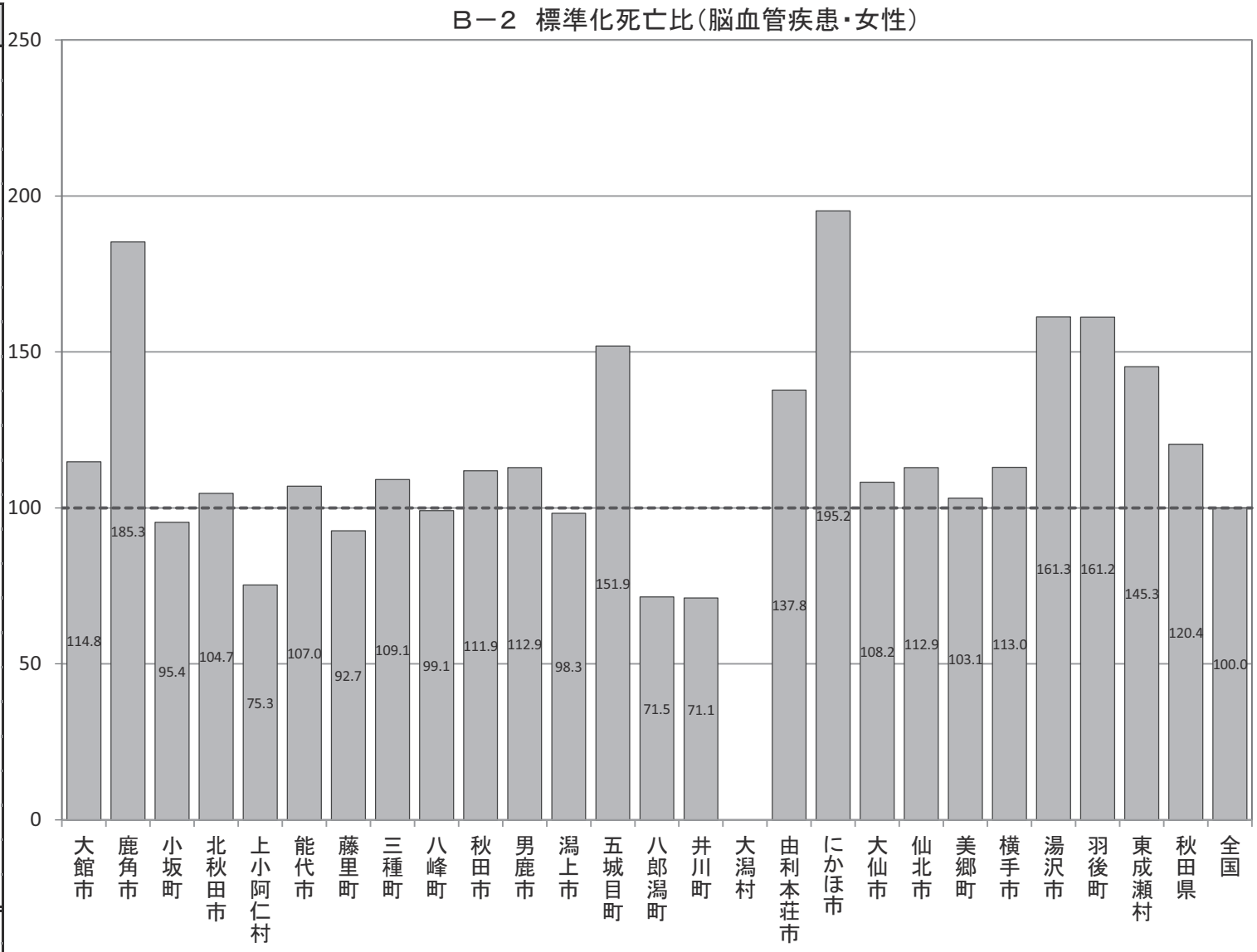

Ｂ－２　標準化死亡比（年齢調整による市町村別の死亡比較）

【脳内出血・男性】

厚生労働省人口動態統計特殊報告「平成20～24年人口動態保健所・市区町村別統計」

市町村	男性
大館市	97.2
鹿角市	135.5
小坂町	177.5
北秋田市	159.3
上小阿仁村	－
能代市	143.9
藤里町	132.1
三種町	117.4
八峰町	165.8
秋田市	109.2
男鹿市	107.4
潟上市	156.3
五城目町	88.1
八郎潟町	199.1
井川町	134.9
大潟村	－
由利本荘市	127.9
にかほ市	133.6
大仙市	167.0
仙北市	140.8
美郷町	111.5
横手市	130.0
湯沢市	165.1
羽後町	197.3
東成瀬村	260.7
秋田県	130.9
全国	100.0

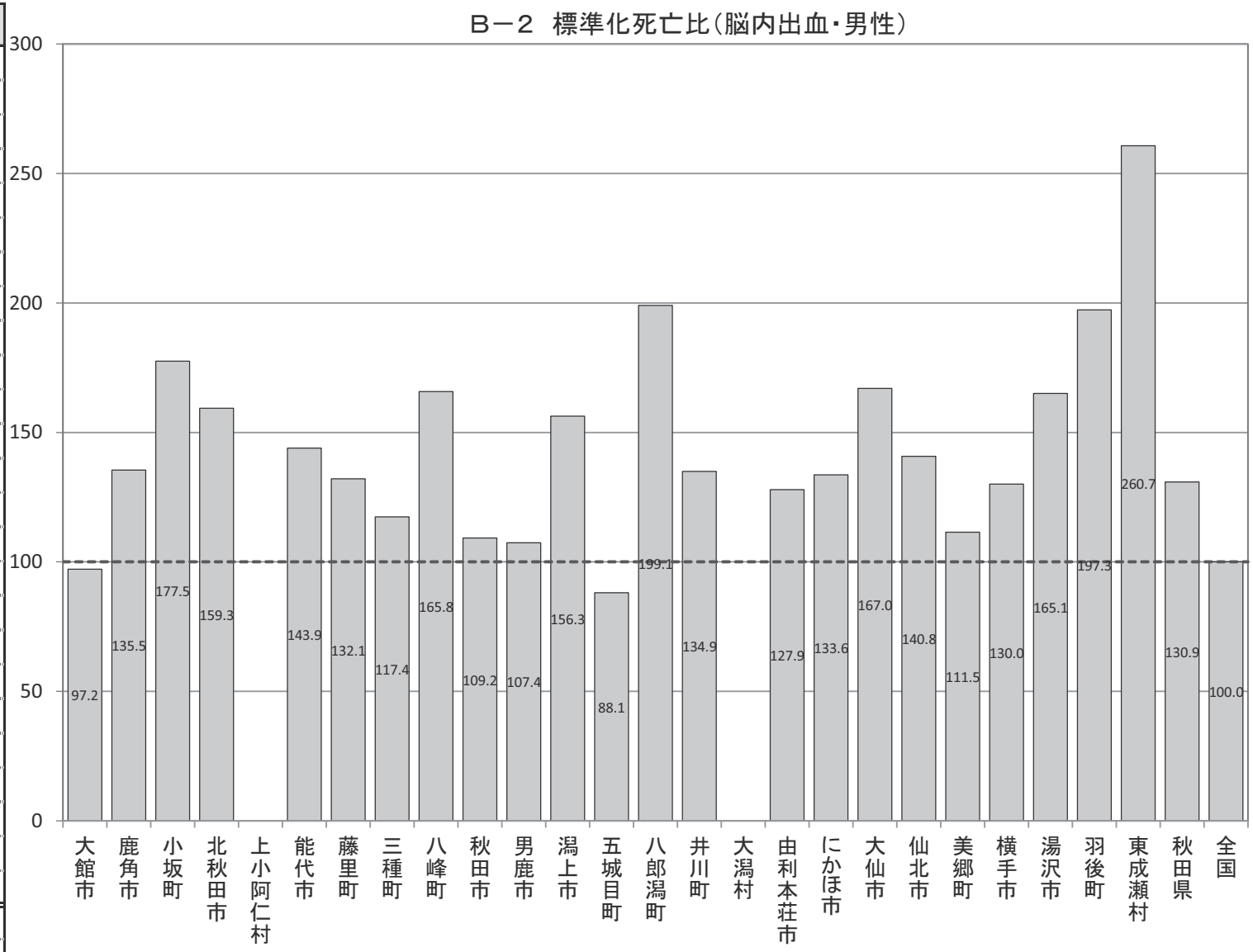

Ｂ－２　標準化死亡比（年齢調整による市町村別の死亡比較）

【脳内出血・女性】

厚生労働省人口動態統計特殊報告「平成20～24年人口動態保健所・市区町村別統計」

市町村	女性
大館市	87.2
鹿角市	113.3
小坂町	－
北秋田市	116.9
上小阿仁村	－
能代市	125.6
藤里町	137.6
三種町	124.4
八峰町	82.2
秋田市	101.3
男鹿市	96.0
潟上市	104.1
五城目町	178.5
八郎潟町	98.2
井川町	－
大潟村	－
由利本荘市	151.3
にかほ市	176.9
大仙市	107.1
仙北市	163.3
美郷町	90.0
横手市	119.8
湯沢市	155.1
羽後町	162.0
東成瀬村	209.6
秋田県	117.6
全国	100.0

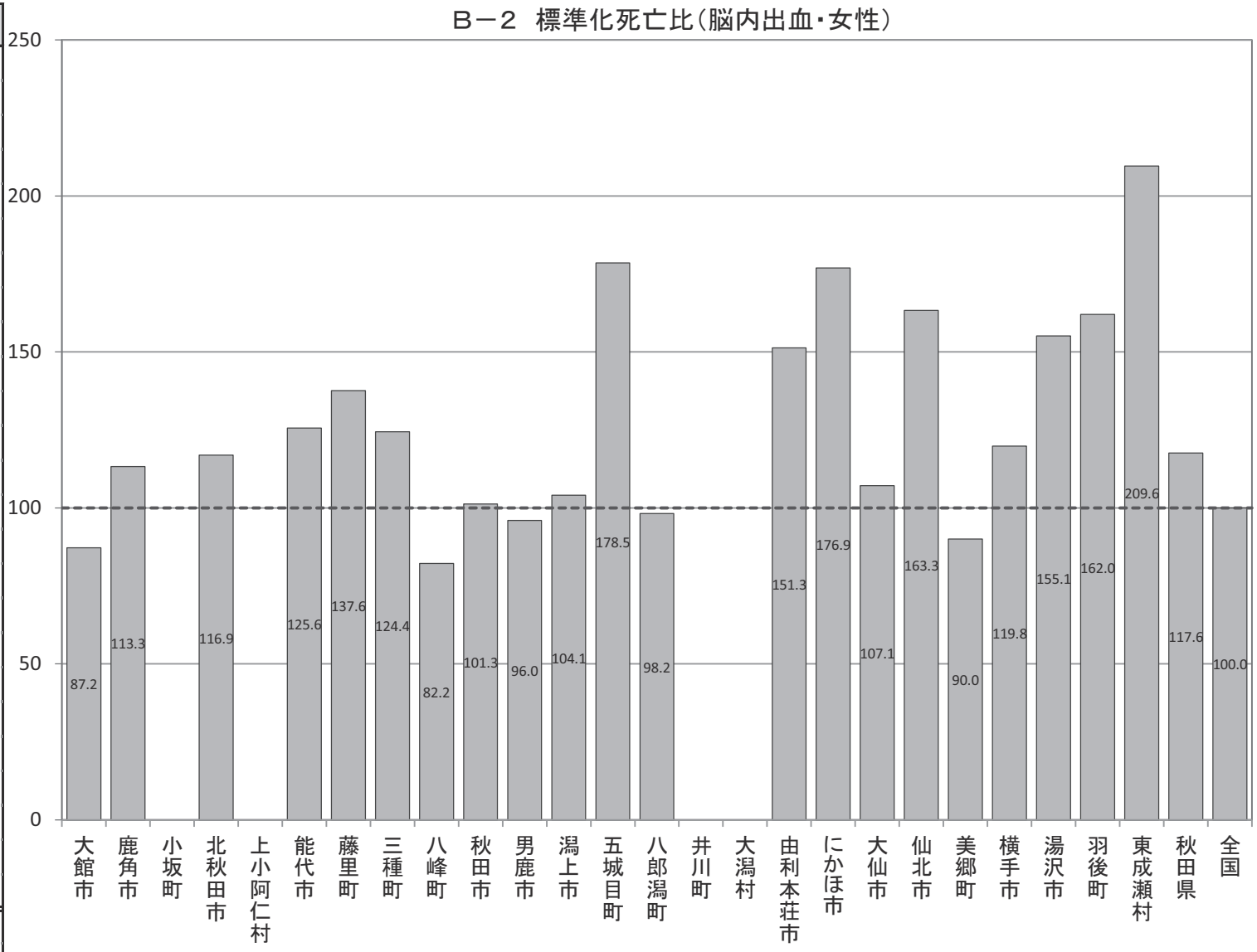

Ｂ－２　標準化死亡比（年齢調整による市町村別の死亡比較）

【脳梗塞・男性】

厚生労働省人口動態統計特殊報告「平成20～24年人口動態保健所・市区町村別統計」

市町村	男性
大館市	130.8
鹿角市	300.9
小坂町	96.7
北秋田市	114.5
上小阿仁村	149.2
能代市	134.9
藤里町	141.4
三種町	117.7
八峰町	75.4
秋田市	110.6
男鹿市	96.4
潟上市	109.9
五城目町	123.7
八郎潟町	66.8
井川町	94.5
大潟村	－
由利本荘市	151.2
にかほ市	170.1
大仙市	145.9
仙北市	94.2
美郷町	101.3
横手市	100.5
湯沢市	131.9
羽後町	166.0
東成瀬村	－
秋田県	127.2
全国	100.0

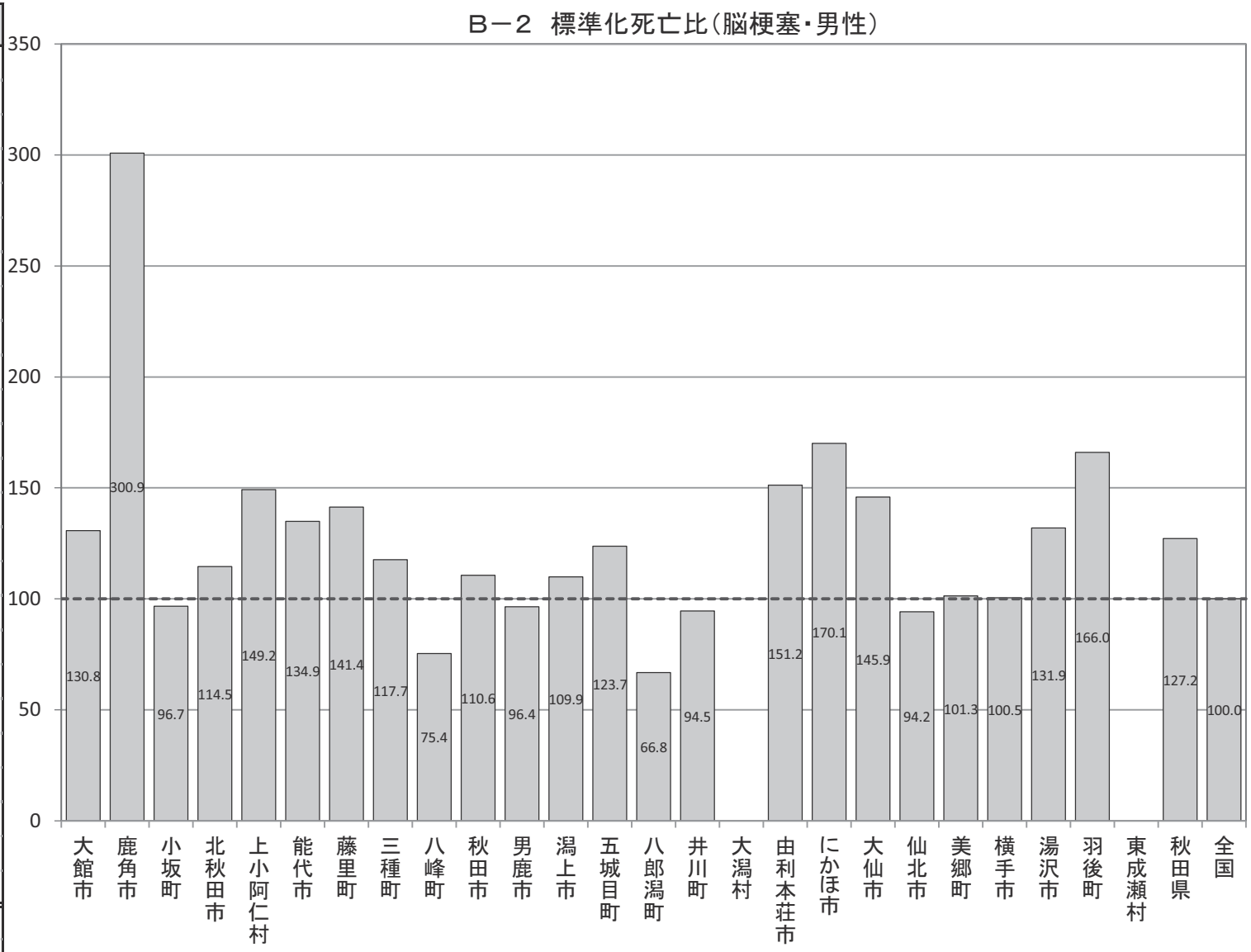

Ｂ－２　標準化死亡比（年齢調整による市町村別の死亡比較）

【脳梗塞・女性】

厚生労働省人口動態統計特殊報告「平成20～24年人口動態保健所・市区町村別統計」

市町村	女性
大館市	126.8
鹿角市	229.4
小坂町	116.6
北秋田市	95.5
上小阿仁村	78.9
能代市	103.9
藤里町	81.2
三種町	90.8
八峰町	89.5
秋田市	106.6
男鹿市	108.1
潟上市	89.1
五城目町	146.8
八郎潟町	42.4
井川町	59.2
大潟村	－
由利本荘市	137.8
にかほ市	211.5
大仙市	117.6
仙北市	89.3
美郷町	114.7
横手市	107.8
湯沢市	171.5
羽後町	168.5
東成瀬村	142.6
秋田県	120.9
全国	100.0

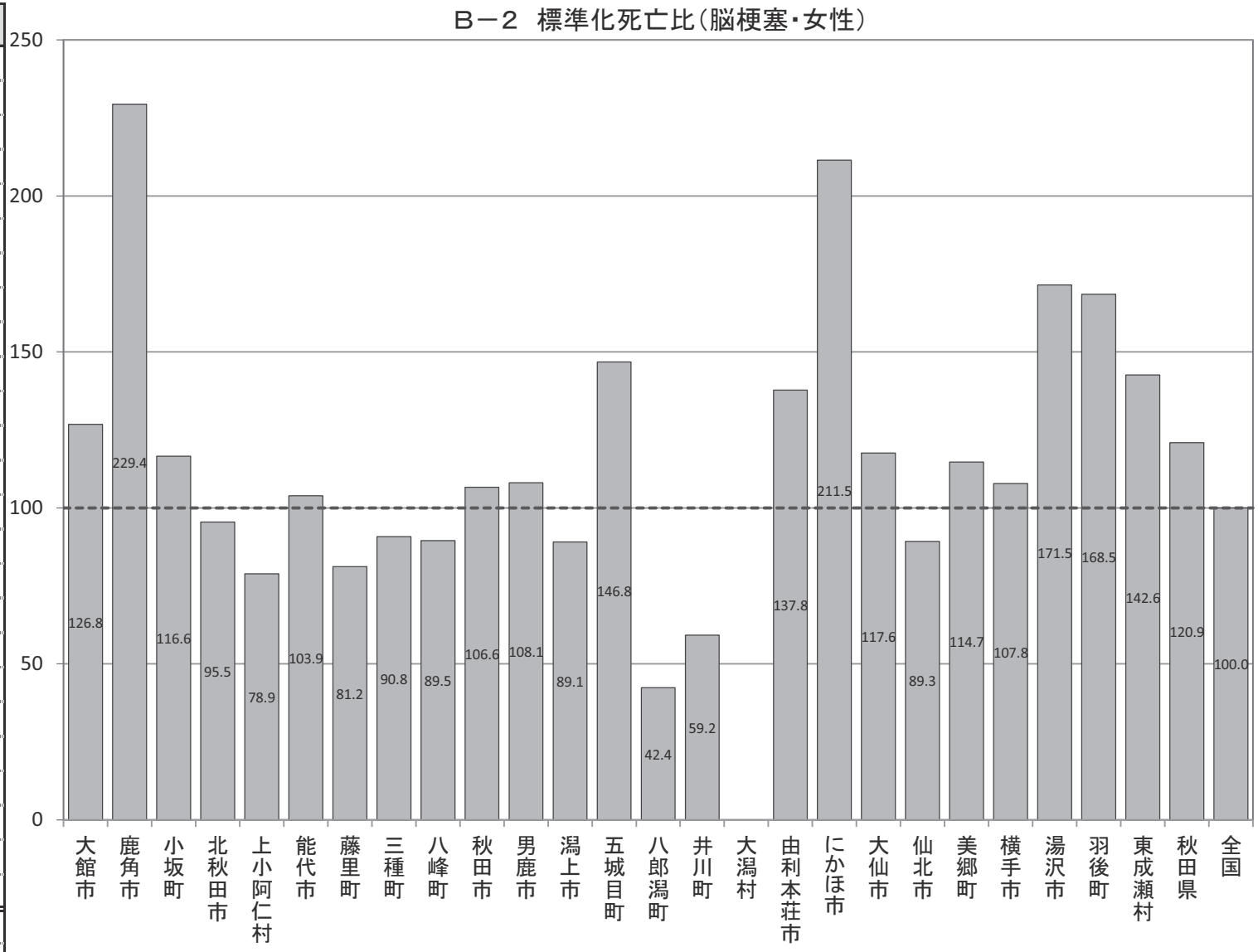

Ｂ－２　標準化死亡比（年齢調整による市町村別の死亡比較）

【肺炎・男性】

厚生労働省人口動態統計特殊報告「平成20～24年人口動態保健所・市区町村別統計」

市町村	男性
大館市	132.4
鹿角市	134.3
小坂町	149.5
北秋田市	171.7
上小阿仁村	184.3
能代市	136.3
藤里町	183.5
三種町	131.4
八峰町	131.4
秋田市	98.7
男鹿市	122.3
潟上市	143.5
五城目町	106.6
八郎潟町	144.1
井川町	50.7
大潟村	128.6
由利本荘市	121.4
にかほ市	84.6
大仙市	115.0
仙北市	133.7
美郷町	115.7
横手市	86.4
湯沢市	116.5
羽後町	70.1
東成瀬村	118.2
秋田県	115.4
全国	100.0

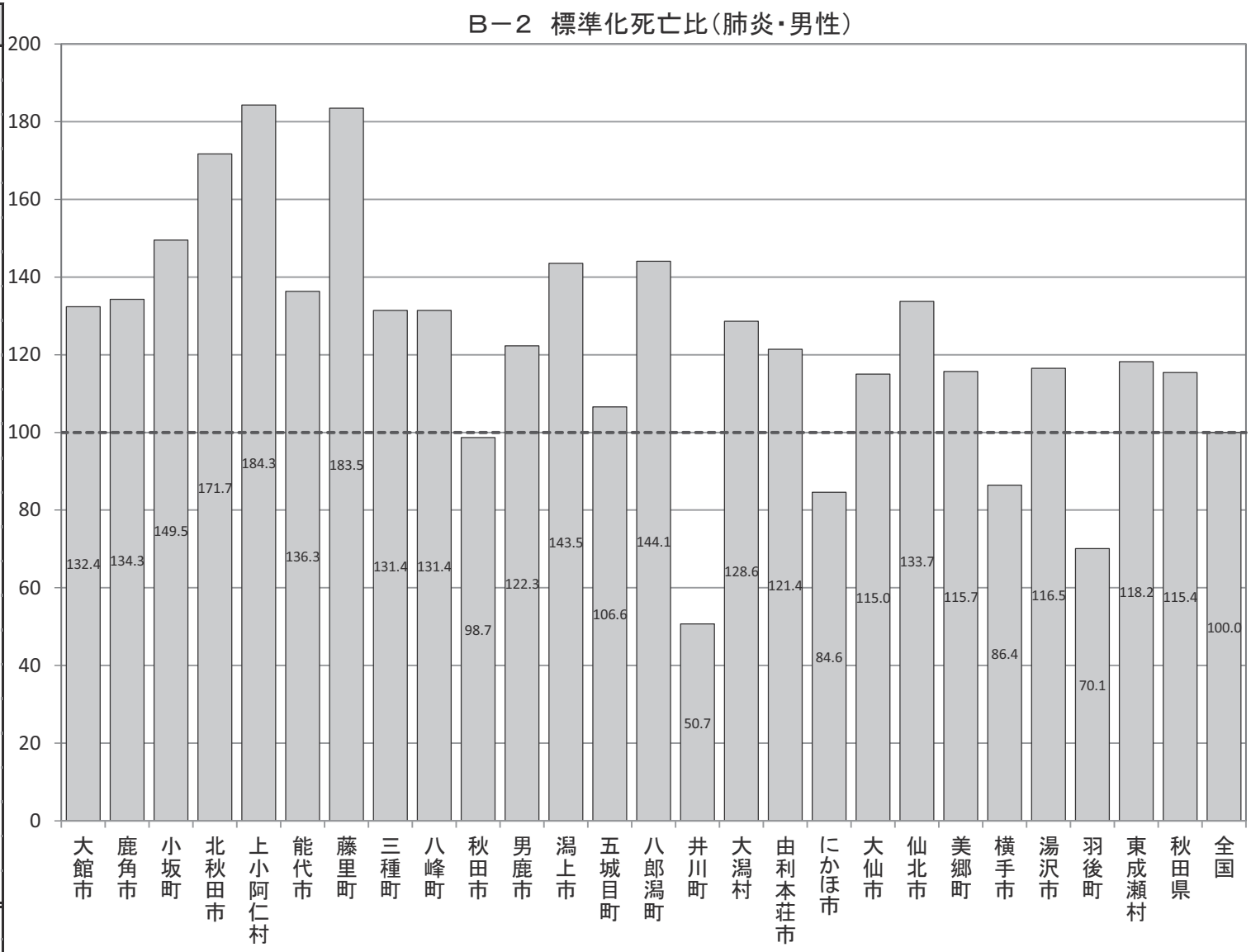

Ｂ－２　標準化死亡比（年齢調整による市町村別の死亡比較）

【肺炎・女性】

厚生労働省人口動態統計特殊報告「平成20～24年人口動態保健所・市区町村別統計」

市町村	女性
大館市	104.0
鹿角市	121.0
小坂町	127.3
北秋田市	119.5
上小阿仁村	152.1
能代市	102.0
藤里町	114.2
三種町	109.1
八峰町	110.2
秋田市	87.7
男鹿市	111.2
潟上市	119.2
五城目町	77.7
八郎潟町	102.1
井川町	96.7
大潟村	58.2
由利本荘市	113.9
にかほ市	85.8
大仙市	107.4
仙北市	139.3
美郷町	112.6
横手市	97.9
湯沢市	131.4
羽後町	97.5
東成瀬村	82.0
秋田県	105.0
全国	100.0

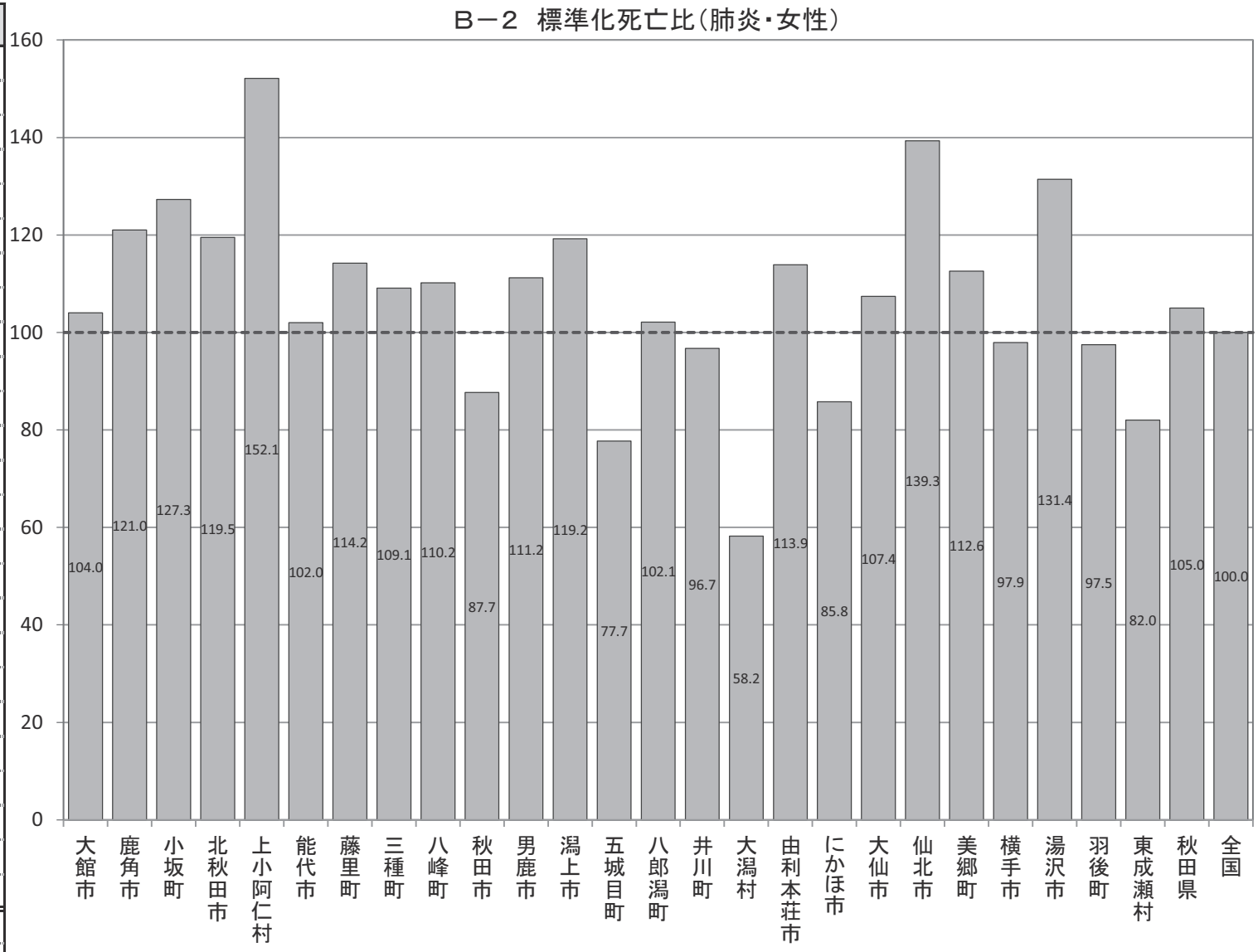

Ｂ－３　介護保険

対象年（度）　平成25年

【データ出典】

各市町村の実績（国保連合会の介護保険統計処理サーバで集計処理したデータ）

【データ算出方法】

本データは、平成25年10月末現在の市町村別の第1号被保険者数、要介護（支援）認定者数、および平成25年度累計サービス別給付費をもとに算定したもの。

【データの見方等】

Ｂ－３－１　第1号被保険者に占める要介護認定者の割合

介護認定者の割合の高低、ならびに介護度の状況を比較できる。

Ｂ－３－２　第1号被保険者一人あたり介護保険給付費

一人あたりの介護給付費が居宅、地域密着型、施設のサービス別に比較できる。

【データ利用の留意点】

本データは厚生労働省介護保険事業状況報告とは異なることに留意する必要がある。

政府統計（ｅ－Stat）では保険者毎のデータはあるが、市町村別のデータはないため秋田県国保連合会のデータを集計している。

介護給付費の支払は秋田県国保連合会を通さずに支払われるものがあるため、厚生労働省介護保険事業状況報告とは異なる。

一人あたりのサービス別の介護給付費については、地域の提供できる介護サービス環境の状況に留意する必要がある。

Ｂ－３－１　第1号被保険者に占める要介護認定者の割合

各市町村の実績（国保連合会の介護保険統計処理サーバで集計処理したデータ）

市町村	第1号被保険者数（人）	要介護（要支援）認定者数（人）								要介護認定率（%）
		要支援1	要支援2	要介護1	要介護2	要介護3	要介護4	要介護5	合計	
大館市	25,874	568	898	941	918	694	722	785	5,526	21.4
鹿角市	11,443	179	230	407	394	341	321	281	2,153	18.8
小坂町	2,266	28	36	95	58	38	63	37	355	15.7
北秋田市	13,302	260	288	562	492	398	387	453	2,840	21.4
上小阿仁村	1,168	32	16	52	26	31	38	35	230	19.7
能代市	20,022	787	482	869	544	407	523	608	4,220	21.1
藤里町	1,536	64	44	71	79	45	54	44	401	26.1
三種町	6,626	200	180	296	280	221	220	217	1,614	24.4
八峰町	3,065	102	67	128	110	73	88	93	661	21.6
秋田市	82,715	2,415	2,190	3,818	3,224	2,523	2,234	2,029	18,433	22.3
男鹿市	11,611	377	339	471	476	471	357	310	2,801	24.1
潟上市	9,492	157	220	366	320	248	300	237	1,848	19.5
五城目町	4,099	43	114	151	242	191	206	118	1,065	26.0
八郎潟町	2,134	48	73	67	105	69	69	47	478	22.4
井川町	1,739	4	27	43	116	94	76	66	426	24.5
大潟村	902	14	15	23	17	18	24	14	125	13.9
由利本荘市	25,103	273	555	922	1,231	880	789	744	5,394	21.5
にかほ市	8,396	128	162	243	319	261	254	252	1,619	19.3
大仙市	28,296	643	689	1,159	1,088	860	941	793	6,173	21.8
仙北市	10,254	185	278	390	406	312	333	313	2,217	21.6
美郷町	6,894	117	132	216	249	199	226	217	1,356	19.7
横手市	31,429	367	772	1,173	1,254	1,114	819	1,027	6,526	20.8
湯沢市	16,469	365	335	745	479	392	449	386	3,151	19.1
羽後町	5,406	101	105	256	172	164	180	142	1,120	20.7
東成瀬村	907	19	10	41	18	17	25	29	159	17.5
秋田県	331,148	7,476	8,257	13,505	12,617	10,061	9,698	9,277	70,891	21.4

Ｂ－３－１　第1号被保険者に占める要介護認定者の割合（市町村）

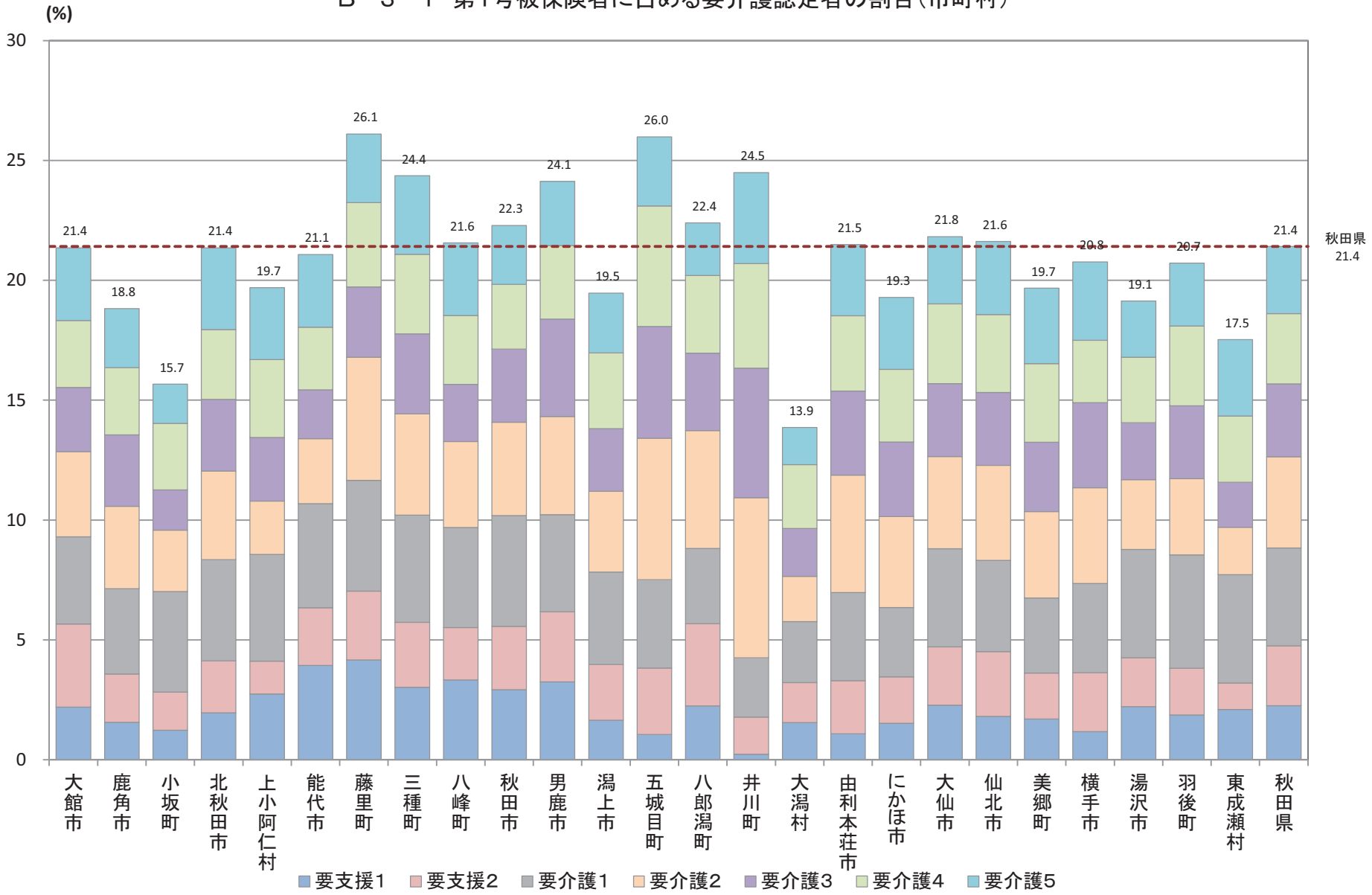

Ｂ－３－２　第1号被保険者一人あたり介護保険給付費

各市町村の実績（国保連合会の介護保険統計処理サーバで集計処理したデータ）

市町村	第1号被保険者数（人）	介護保険給付費(千円)				1人あたり介護保険給付費(円)		
		計	A 居宅介護	B 地域密着型	C 施設介護	A 居宅介護	B 地域密着型	C 施設介護
大館市	25,874	7,827,256	3,727,574	641,227	3,458,455	144,066	24,783	133,665
鹿角市	11,443	3,622,758	1,363,816	355,620	1,903,322	119,183	31,077	166,331
小坂町	2,266	645,618	172,316	99,683	373,619	76,044	43,991	164,881
北秋田市	13,302	4,272,504	1,964,018	449,921	1,858,565	147,648	33,824	139,721
上小阿仁村	1,168	427,913	145,159	99,683	183,071	124,280	85,345	156,739
能代市	20,022	6,006,708	2,913,971	1,028,001	2,064,736	145,538	51,344	103,123
藤里町	1,536	533,097	262,597	55,526	214,974	170,962	36,150	139,957
三種町	6,626	2,366,119	991,717	412,293	962,109	149,671	62,223	145,202
八峰町	3,065	955,216	284,787	180,703	489,726	92,916	58,957	159,780
秋田市	82,715	23,580,825	13,835,328	2,113,979	7,631,518	167,265	25,557	92,263
男鹿市	11,611	3,911,447	1,810,113	444,212	1,657,123	155,896	38,258	142,720
潟上市	9,492	2,767,838	1,317,414	303,029	1,147,396	138,792	31,925	120,880
五城目町	4,099	1,577,641	611,942	183,129	782,571	149,290	44,676	190,918
八郎潟町	2,134	667,345	283,355	56,300	327,690	132,781	26,382	153,557
井川町	1,739	623,196	234,828	16,851	371,517	135,036	9,690	213,638
大潟村	902	205,923	62,870	16,968	126,086	69,700	18,811	139,785
由利本荘市	25,103	7,130,470	3,826,356	422,362	2,881,752	152,426	16,825	114,797
にかほ市	8,396	2,246,542	1,057,950	151,960	1,036,632	126,006	18,099	123,467
大仙市	28,296	8,968,886	3,941,377	1,422,336	3,605,173	139,291	50,266	127,409
仙北市	10,254	3,196,527	1,406,276	395,057	1,395,194	137,144	38,527	136,063
美郷町	6,894	2,056,980	976,198	411,395	669,387	141,601	59,674	97,097
横手市	31,429	9,096,119	4,578,999	1,361,203	3,155,916	145,693	43,310	100,414
湯沢市	16,469	4,320,118	1,694,052	513,999	2,112,067	102,863	31,210	128,245
羽後町	5,406	1,630,384	567,069	266,811	796,504	104,896	49,355	147,337
東成瀬村	907	261,939	101,526	21,698	138,714	111,936	23,923	152,937
秋田県	331,148	98,899,370	48,131,608	11,423,945	39,343,817	145,348	34,498	118,810

Ｂ－３－２　第1号被保険者一人あたり介護保険給付費（Ａ居宅介護）

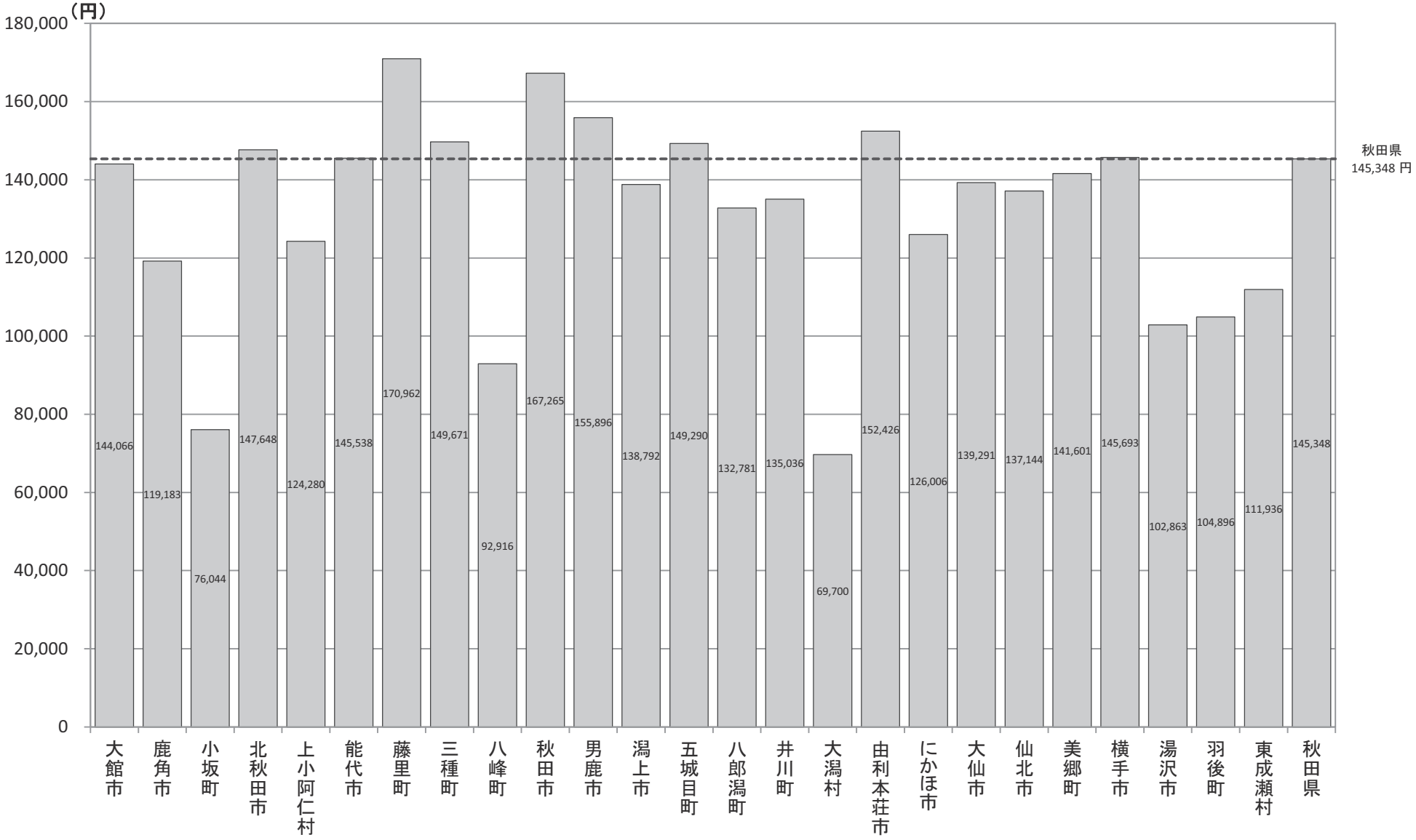

Ｂ－３－２　第1号被保険者一人あたり介護保険給付費（Ｂ地域密着型）

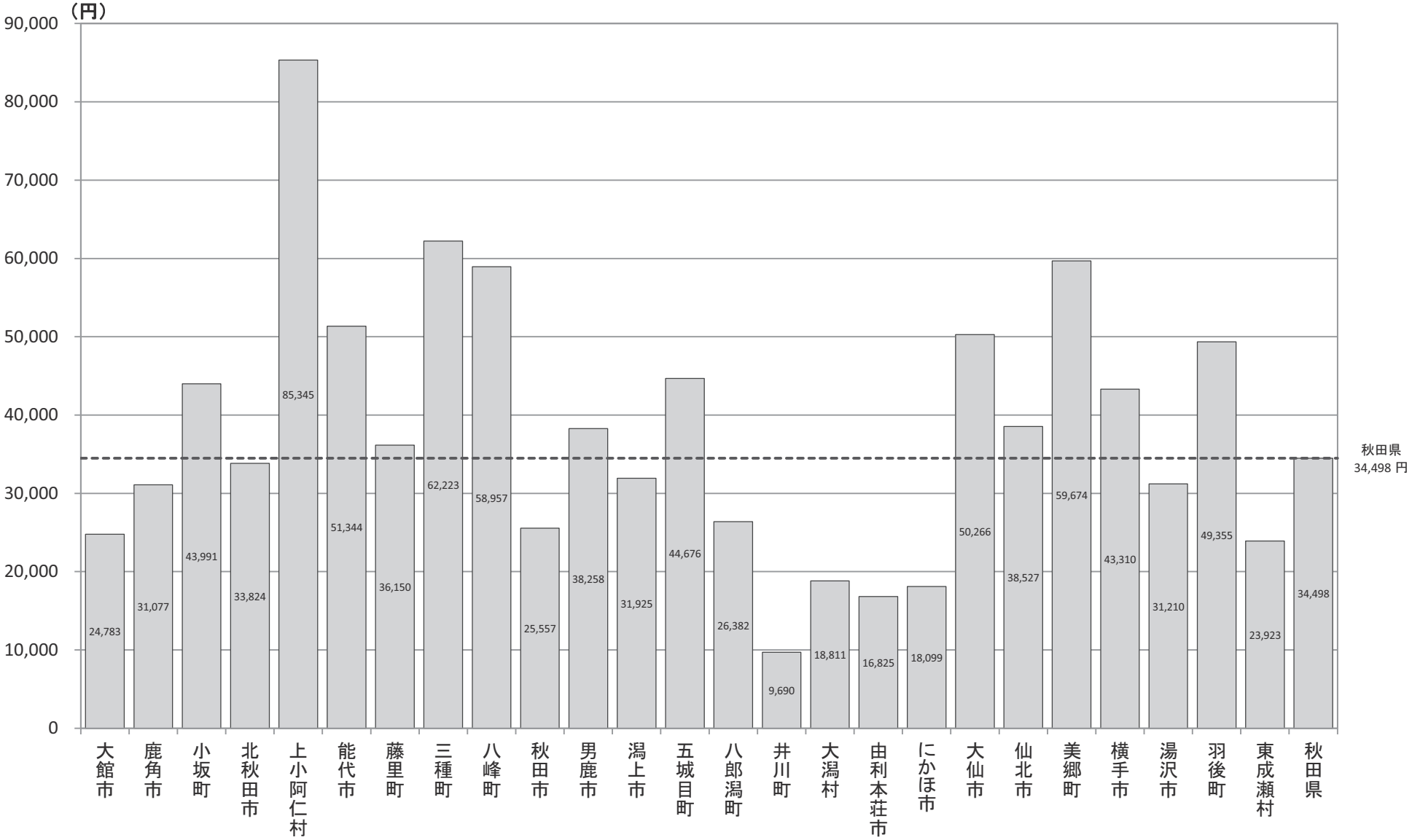

Ｂ－３－２　第1号被保険者一人あたり介護保険給付費（Ｃ施設介護）

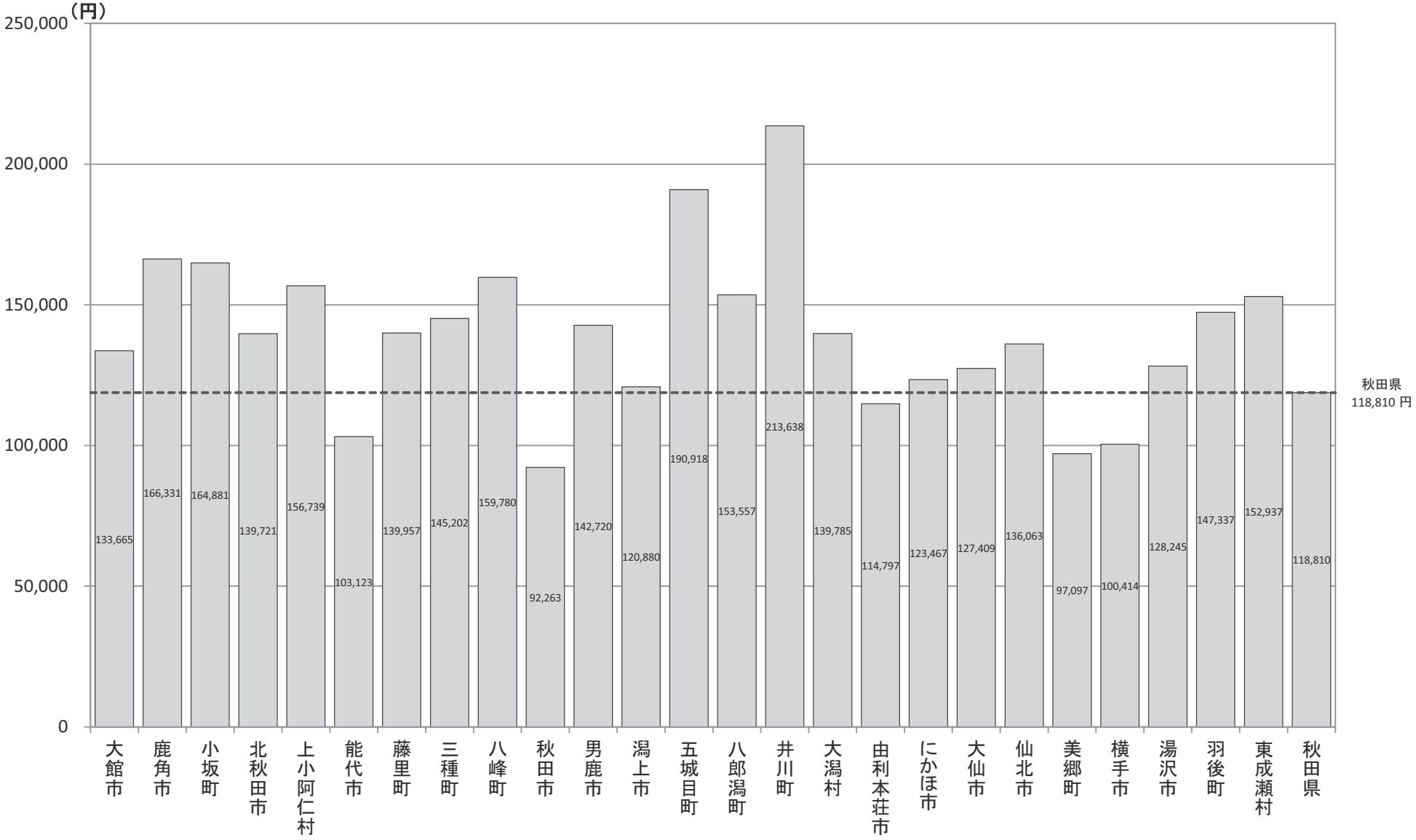

Ｂ－４　医療費

対象年（度）　**平成26年**

【データ出典】

市町村国保（国保連）、全国健康保険協会（協会けんぽ）秋田支部、後期高齢者医療広域連合（データは国保連より）から提供いただいたレセプトデータ集計結果データより

【データ算出方法】

地域差指数はレセプトデータ集計結果データにより、都道府県編と同様の算出方法により算出した。
（詳細は厚生労働省保険局調査課公表資料を参照）
疾病別の医療費、受診率比較は以下のデータにより算出した。
〇加入者数は平成26年度の年間平均にて算出。
〇医療費、レセプト件数の集計期間は4月～翌3月診療分までを対象した。
〇レセプトは電子のみを集計対象としている。
〇医療費の金額は医療機関から請求された金額（協会けんぽ）、ならびに同金額を査定した結果の金額（国保連）で算出した。
〇疾病別医療費の集計は、レセプトの「主傷病」により集計。ただし、複数の主病名がある場合や、傷病データのないデータ、調剤レセプトで医療レセプトと紐付けできないデータ等がある。
※各項目の詳細判定に用いたデータは別紙（特定健康診査・医療レセプトデータ集計・分析条件一覧表）による集計結果により算出した。

【データの見方等】

Ｂ－４－１　医療費の地域差指数
秋田県合計を基準に、「入院」、「入院外＋調剤」、「歯科」、「合計」の医療費の高低が比較できる。

Ｂ－４－２　疾病別の医療費比較（年齢調整による市町村別の疾病別医療費比較）
秋田県を100として、主要な疾病別の医療費の地域格差を見る。

Ｂ－４－３　疾病別の医療機関受診率比較（年齢調整による市町村別の疾病別レセプト件数比較）
秋田県を100として、主要な疾病別の医療機関の受診率（レセプト件数）の地域格差を見る。

【データ利用の留意点】

人口の年齢構成の相違以外の地域差の要因については補正されていないことを留意する必要がある。

Ｂ－４－１　医療費の地域差指数

【男女】

市町村国保（国保連）、全国健康保険協会（協会けんぽ）秋田支部、後期高齢者医療広域連合（データは国保連）から提供いただいたレセプトデータ集計結果データ

市町村	地域差指数	寄与度			
		計	入院	外来	歯科
大館市	0.9177	−0.0823	−0.0426	−0.0320	−0.0078
鹿角市	0.9191	−0.0809	−0.0256	−0.0466	−0.0087
小坂町	0.9694	−0.0306	−0.0313	0.0211	−0.0204
北秋田市	0.8894	−0.1106	−0.0598	−0.0449	−0.0059
上小阿仁村	1.0203	0.0203	0.0661	−0.0381	−0.0077
能代市	0.9888	−0.0112	−0.0103	−0.0064	0.0055
藤里町	1.0130	0.0130	0.0021	0.0212	−0.0103
三種町	1.0161	0.0161	0.0127	0.0027	0.0007
八峰町	1.0113	0.0113	0.0024	0.0051	0.0038
秋田市	1.0829	0.0829	0.0351	0.0407	0.0071
男鹿市	1.0930	0.0930	0.0341	0.0480	0.0110
潟上市	1.0660	0.0660	0.0364	0.0272	0.0024
五城目町	0.9997	−0.0003	0.0224	−0.0194	−0.0033
八郎潟町	0.9642	−0.0358	−0.0070	−0.0221	−0.0067
井川町	1.0637	0.0637	0.0417	0.0268	−0.0048
大潟村	1.0117	0.0117	0.0019	0.0011	0.0088
由利本荘市	1.0535	0.0535	0.0657	−0.0088	−0.0034
にかほ市	1.0267	0.0267	0.0329	−0.0003	−0.0059
大仙市	0.9363	−0.0637	−0.0499	−0.0100	−0.0038
仙北市	0.9685	−0.0315	−0.0098	−0.0214	−0.0003
美郷町	0.9822	−0.0178	−0.0411	0.0257	−0.0023
横手市	0.9576	−0.0424	−0.0309	−0.0085	−0.0029
湯沢市	0.9238	−0.0762	−0.0216	−0.0529	−0.0017
羽後町	0.9282	−0.0718	−0.0117	−0.0585	−0.0015
東成瀬村	0.9848	−0.0152	0.0227	−0.0417	0.0038

Ｂ－４－１　医療費の地域差指数（市町村・男女）

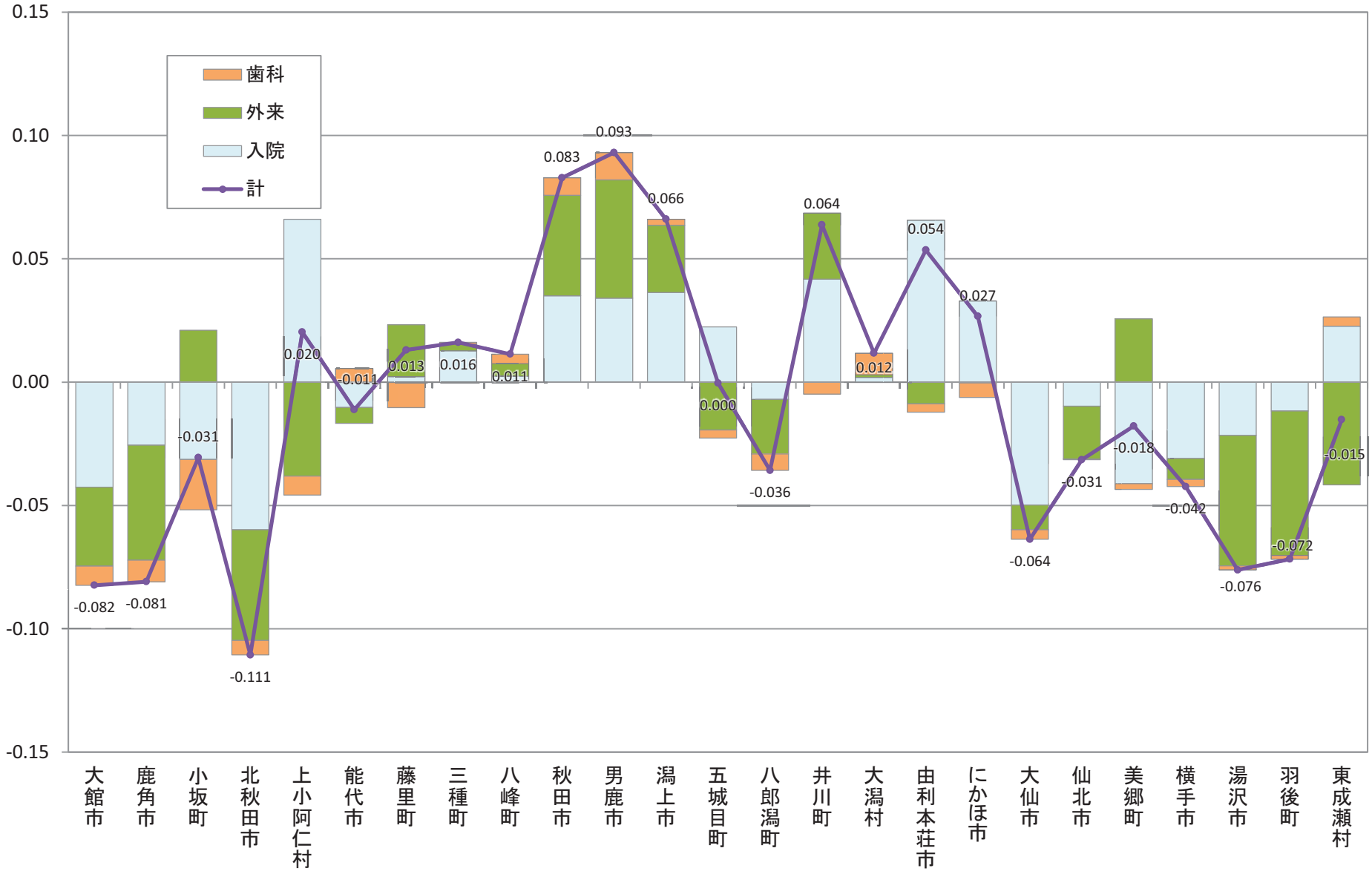

Ｂ－４－１　医療費の地域差指数

【男性】

市町村国保（国保連）、全国健康保険協会（協会けんぽ）秋田支部、後期高齢者医療広域連合（データは国保連）から提供いただいたレセプトデータ集計結果データ

市町村	地域差指数	寄与度			
		計	入院	外来	歯科
大館市	0.9225	−0.0775	−0.0513	−0.0195	−0.0068
鹿角市	0.9221	−0.0779	−0.0257	−0.0456	−0.0066
小坂町	1.0051	0.0051	−0.0225	0.0436	−0.0161
北秋田市	0.8944	−0.1056	−0.0496	−0.0518	−0.0042
上小阿仁村	1.0657	0.0657	0.0891	−0.0168	−0.0066
能代市	0.9789	−0.0211	−0.0075	−0.0190	0.0054
藤里町	0.9848	−0.0152	0.0092	−0.0152	−0.0092
三種町	1.0248	0.0248	0.0265	−0.0035	0.0018
八峰町	0.9644	−0.0356	−0.0451	0.0041	0.0054
秋田市	1.1020	0.1020	0.0379	0.0583	0.0058
男鹿市	1.0735	0.0735	0.0242	0.0374	0.0118
潟上市	1.0741	0.0741	0.0455	0.0250	0.0037
五城目町	1.0172	0.0172	0.0235	−0.0036	−0.0027
八郎潟町	0.9892	−0.0108	0.0226	−0.0249	−0.0085
井川町	1.0748	0.0748	0.0466	0.0351	−0.0069
大潟村	1.0503	0.0503	0.0655	−0.0187	0.0035
由利本荘市	1.0458	0.0458	0.0620	−0.0131	−0.0031
にかほ市	1.0248	0.0248	0.0337	−0.0049	−0.0040
大仙市	0.9044	−0.0956	−0.0613	−0.0304	−0.0038
仙北市	0.9384	−0.0616	−0.0275	−0.0333	−0.0009
美郷町	0.9632	−0.0368	−0.0395	0.0039	−0.0011
横手市	0.9611	−0.0389	−0.0190	−0.0158	−0.0041
湯沢市	0.9183	−0.0817	−0.0276	−0.0536	−0.0005
羽後町	0.9025	−0.0975	−0.0308	−0.0665	−0.0002
東成瀬村	1.0205	0.0205	0.0369	−0.0208	0.0044

Ｂ－４－１　医療費の地域差指数（市町村・男性）

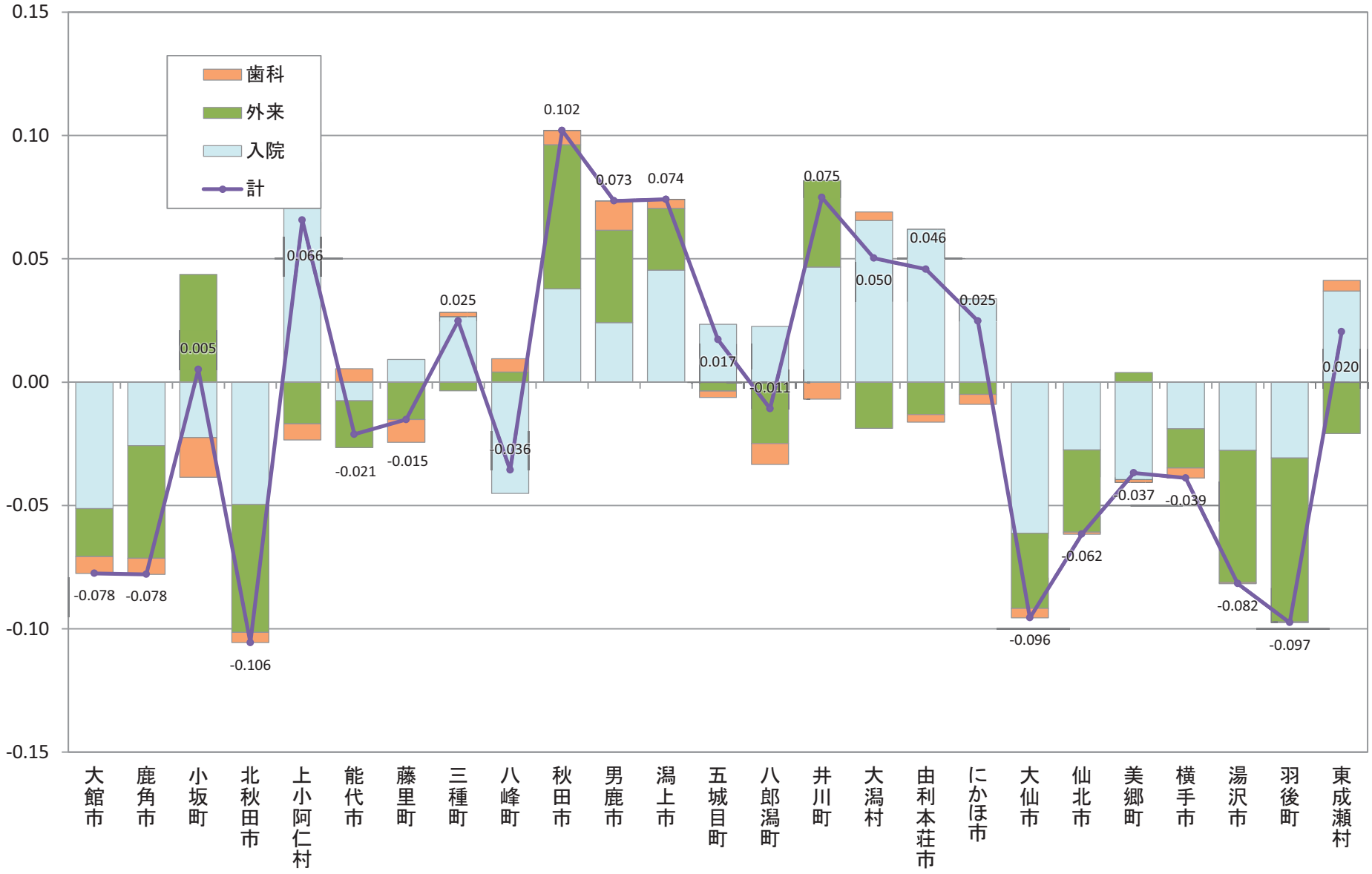

Ｂ－４－１　医療費の地域差指数

【女性】

市町村国保（国保連）、全国健康保険協会（協会けんぽ）秋田支部、後期高齢者医療広域連合（データは国保連）から提供いただいたレセプトデータ集計結果データ

市町村	地域差指数	寄与度			
		計	入院	外来	歯科
大館市	0.9146	−0.0854	−0.0343	−0.0425	−0.0086
鹿角市	0.9218	−0.0782	−0.0217	−0.0461	−0.0104
小坂町	0.9423	−0.0577	−0.0362	0.0027	−0.0242
北秋田市	0.8846	−0.1154	−0.0694	−0.0386	−0.0074
上小阿仁村	0.9816	−0.0184	0.0479	−0.0578	−0.0085
能代市	1.0005	0.0005	−0.0104	0.0050	0.0059
藤里町	1.0373	0.0373	−0.0061	0.0546	−0.0112
三種町	1.0125	0.0125	0.0030	0.0094	0.0002
八峰町	1.0558	0.0558	0.0450	0.0079	0.0029
秋田市	1.0683	0.0683	0.0345	0.0256	0.0081
男鹿市	1.1087	0.1087	0.0413	0.0569	0.0104
潟上市	1.0617	0.0617	0.0309	0.0294	0.0013
五城目町	0.9846	−0.0154	0.0214	−0.0330	−0.0037
八郎潟町	0.9460	−0.0540	−0.0301	−0.0186	−0.0053
井川町	1.0521	0.0521	0.0359	0.0192	−0.0030
大潟村	0.9564	−0.0436	−0.0724	0.0154	0.0134
由利本荘市	1.0611	0.0611	0.0695	−0.0048	−0.0036
にかほ市	1.0302	0.0302	0.0335	0.0044	−0.0076
大仙市	0.9641	−0.0359	−0.0402	0.0081	−0.0038
仙北市	0.9938	−0.0062	0.0044	−0.0110	0.0004
美郷町	0.9982	−0.0018	−0.0445	0.0460	−0.0032
横手市	0.9515	−0.0485	−0.0442	−0.0025	−0.0018
湯沢市	0.9236	−0.0764	−0.0203	−0.0533	−0.0028
羽後町	0.9472	−0.0528	0.0028	−0.0530	−0.0025
東成瀬村	0.9532	−0.0468	0.0110	−0.0619	0.0041

Ｂ－４－１　医療費の地域差指数（市町村・女性）

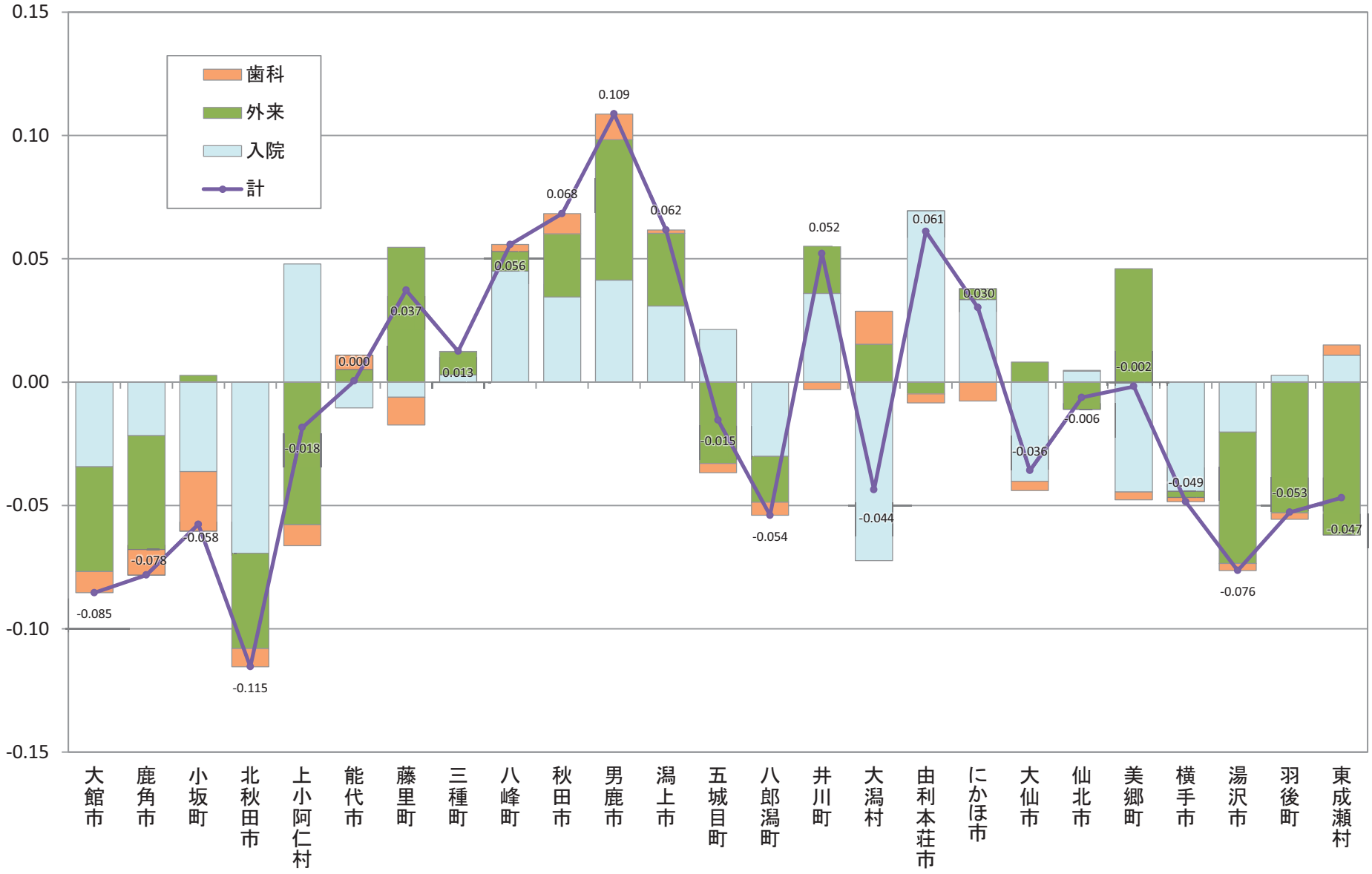

Ｂ－４－２　疾病別の医療費比較（年齢調整による市町村別の疾病別医療費比較）

【全がん・男女】

市町村国保（国保連）、全国健康保険協会（協会けんぽ）秋田支部、後期高齢者医療広域連合（データは国保連）から提供いただいたレセプトデータ集計結果データ

市町村	指数	95%下限	95%上限
大館市	95.6	95.6	95.6
鹿角市	80.8	80.8	80.8
小坂町	94.8	94.8	94.8
北秋田市	99.7	99.7	99.7
上小阿仁村	112.1	112.1	112.1
能代市	101.3	101.3	101.3
藤里町	82.8	82.8	82.8
三種町	112.6	112.6	112.6
八峰町	113.1	113.1	113.1
秋田市	116.1	116.1	116.1
男鹿市	101.4	101.4	101.4
潟上市	101.8	101.8	101.8
五城目町	98.8	98.8	98.8
八郎潟町	126.8	126.8	126.8
井川町	98.8	98.8	98.8
大潟村	95.5	95.5	95.5
由利本荘市	86.6	86.6	86.6
にかほ市	94.7	94.7	94.7
大仙市	94.5	94.5	94.5
仙北市	91.4	91.4	91.4
美郷町	95.1	95.1	95.1
横手市	86.9	86.9	86.9
湯沢市	92.8	92.8	92.8
羽後町	96.9	96.9	96.9
東成瀬村	81.9	81.9	81.9

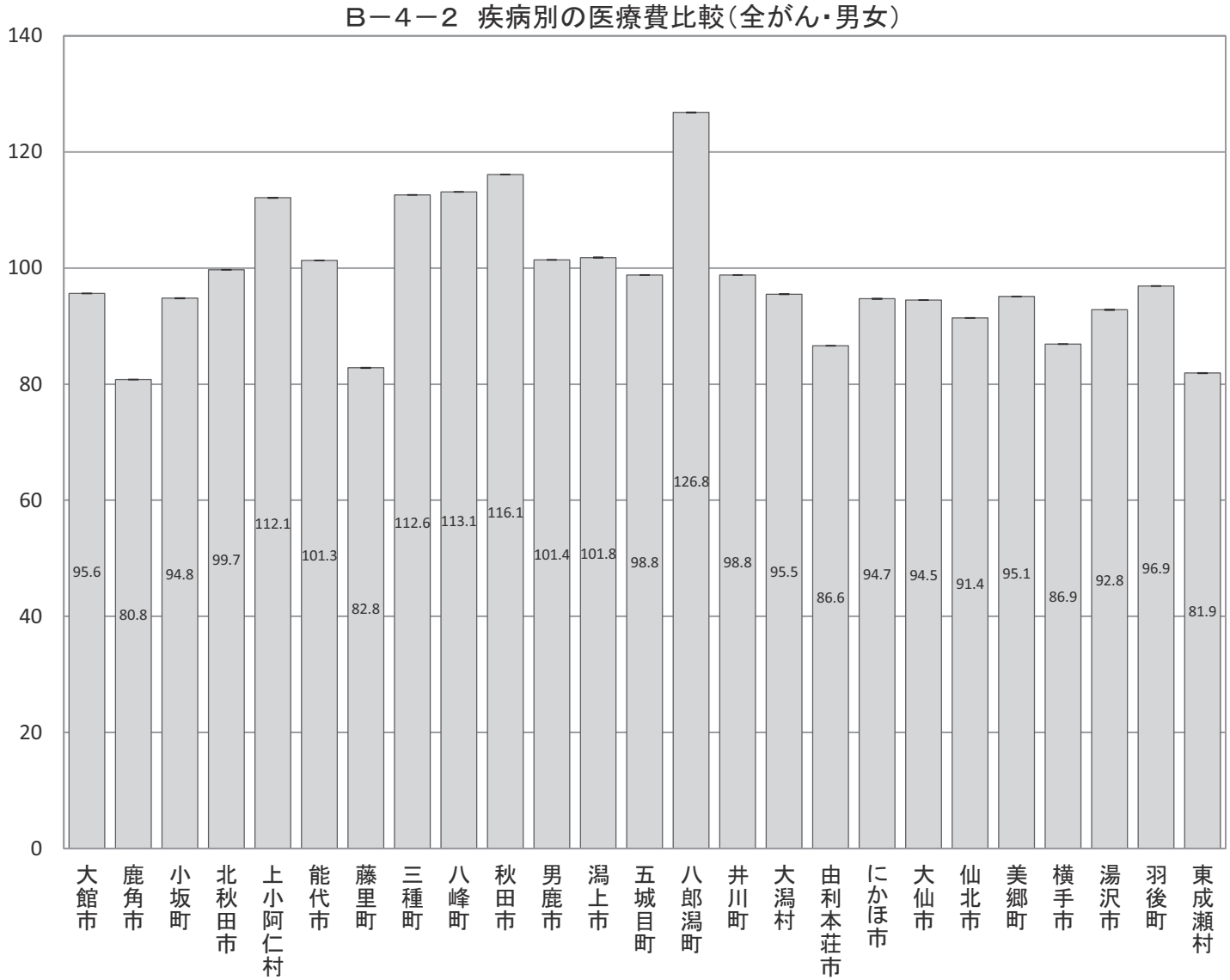

Ｂ－４－２　疾病別の医療費比較（年齢調整による市町村別の疾病別医療費比較）

【全がん・男性】

市町村国保（国保連）、全国健康保険協会（協会けんぽ）秋田支部、後期高齢者医療広域連合（データは国保連）から提供いただいたレセプトデータ集計結果データ

市町村	指数	95%下限	95%上限
大館市	90.2	90.2	90.2
鹿角市	78.7	78.7	78.7
小坂町	99.4	99.4	99.4
北秋田市	95.1	95.1	95.1
上小阿仁村	114.4	114.4	114.4
能代市	99.8	99.8	99.8
藤里町	78.9	78.9	78.9
三種町	113.3	113.3	113.3
八峰町	105.3	105.3	105.3
秋田市	117.2	117.2	117.2
男鹿市	104.8	104.8	104.8
潟上市	108.7	108.7	108.7
五城目町	102.2	102.2	102.2
八郎潟町	137.2	137.2	137.2
井川町	83.8	83.8	83.8
大潟村	98.7	98.7	98.7
由利本荘市	85.9	85.9	85.9
にかほ市	98.1	98.1	98.1
大仙市	91.8	91.8	91.8
仙北市	91.5	91.5	91.5
美郷町	103.1	103.1	103.1
横手市	91.0	91.0	91.0
湯沢市	94.3	94.3	94.3
羽後町	85.2	85.2	85.2
東成瀬村	86.9	86.9	86.9

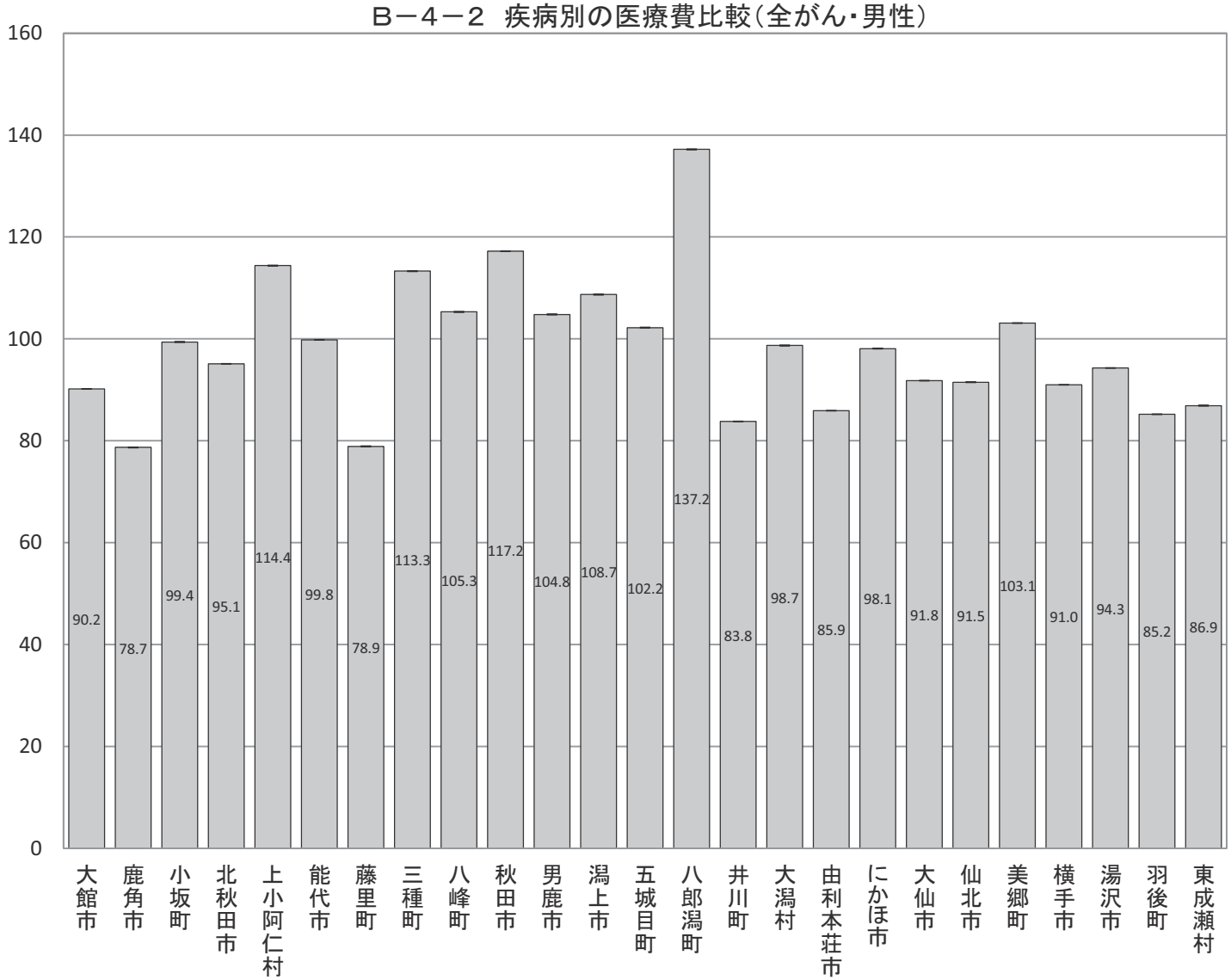

Ｂ－４－２　疾病別の医療費比較（年齢調整による市町村別の疾病別医療費比較）

【全がん・女性】

市町村国保（国保連）、全国健康保険協会（協会けんぽ）秋田支部、後期高齢者医療広域連合（データは国保連）から提供いただいたレセプトデータ集計結果データ

市町村	指数	95%下限	95%上限
大館市	104.7	104.7	104.7
鹿角市	85.7	85.7	85.7
小坂町	90.5	90.5	90.5
北秋田市	106.9	106.9	106.9
上小阿仁村	108.0	108.0	108.0
能代市	105.3	105.3	105.3
藤里町	87.5	87.5	87.5
三種町	113.6	113.6	113.6
八峰町	126.3	126.3	126.3
秋田市	114.5	114.5	114.5
男鹿市	95.2	95.2	95.2
潟上市	91.7	91.7	91.7
五城目町	94.0	94.0	94.0
八郎潟町	113.6	113.6	113.6
井川町	121.0	121.0	121.0
大潟村	83.8	83.8	83.8
由利本荘市	87.9	87.9	87.9
にかほ市	89.5	89.5	89.5
大仙市	98.8	98.8	98.8
仙北市	90.9	90.9	90.9
美郷町	82.8	82.8	82.8
横手市	79.4	79.4	79.4
湯沢市	88.2	88.2	88.2
羽後町	111.6	111.6	111.6
東成瀬村	73.7	73.7	73.7

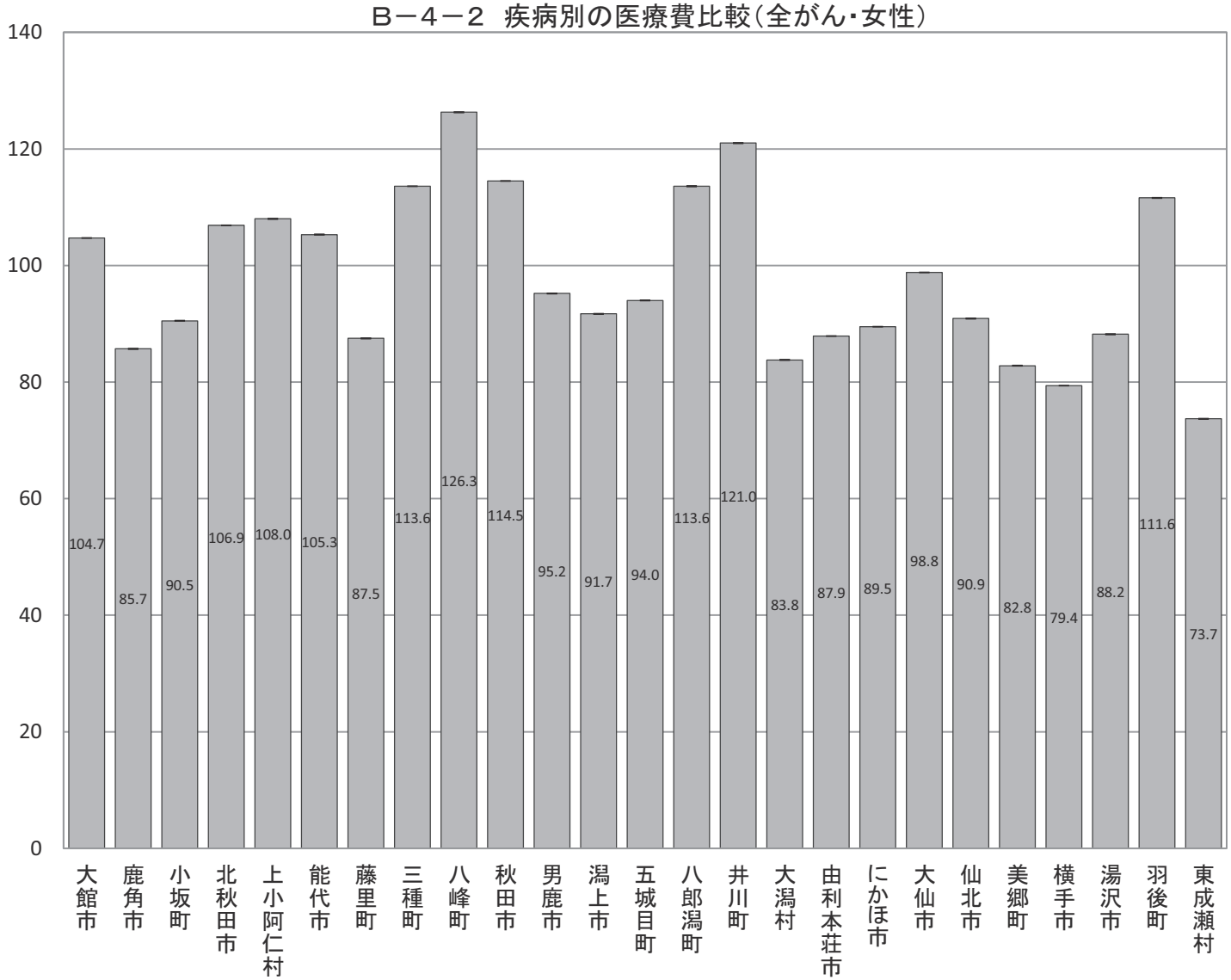

Ｂ－４－２　疾病別の医療費比較（年齢調整による市町村別の疾病別医療費比較）

【胃がん・男女】

市町村国保（国保連）、全国健康保険協会（協会けんぽ）秋田支部、後期高齢者医療広域連合（データは国保連）から提供いただいたレセプトデータ集計結果データ

市町村	指数	95%下限	95%上限
大館市	94.4	94.4	94.4
鹿角市	74.9	74.9	74.9
小坂町	106.2	106.2	106.2
北秋田市	104.7	104.7	104.7
上小阿仁村	171.4	171.3	171.5
能代市	113.4	113.4	113.4
藤里町	82.3	82.3	82.3
三種町	149.8	149.8	149.8
八峰町	117.5	117.5	117.5
秋田市	102.5	102.5	102.5
男鹿市	126.4	126.4	126.4
潟上市	123.4	123.4	123.4
五城目町	123.9	123.9	123.9
八郎潟町	124.2	124.2	124.2
井川町	137.6	137.5	137.7
大潟村	123.9	123.8	124.0
由利本荘市	80.4	80.4	80.4
にかほ市	107.6	107.6	107.6
大仙市	90.9	90.9	90.9
仙北市	86.1	86.1	86.1
美郷町	89.4	89.4	89.4
横手市	90.6	90.6	90.6
湯沢市	96.7	96.7	96.7
羽後町	89.4	89.4	89.4
東成瀬村	99.6	99.5	99.7

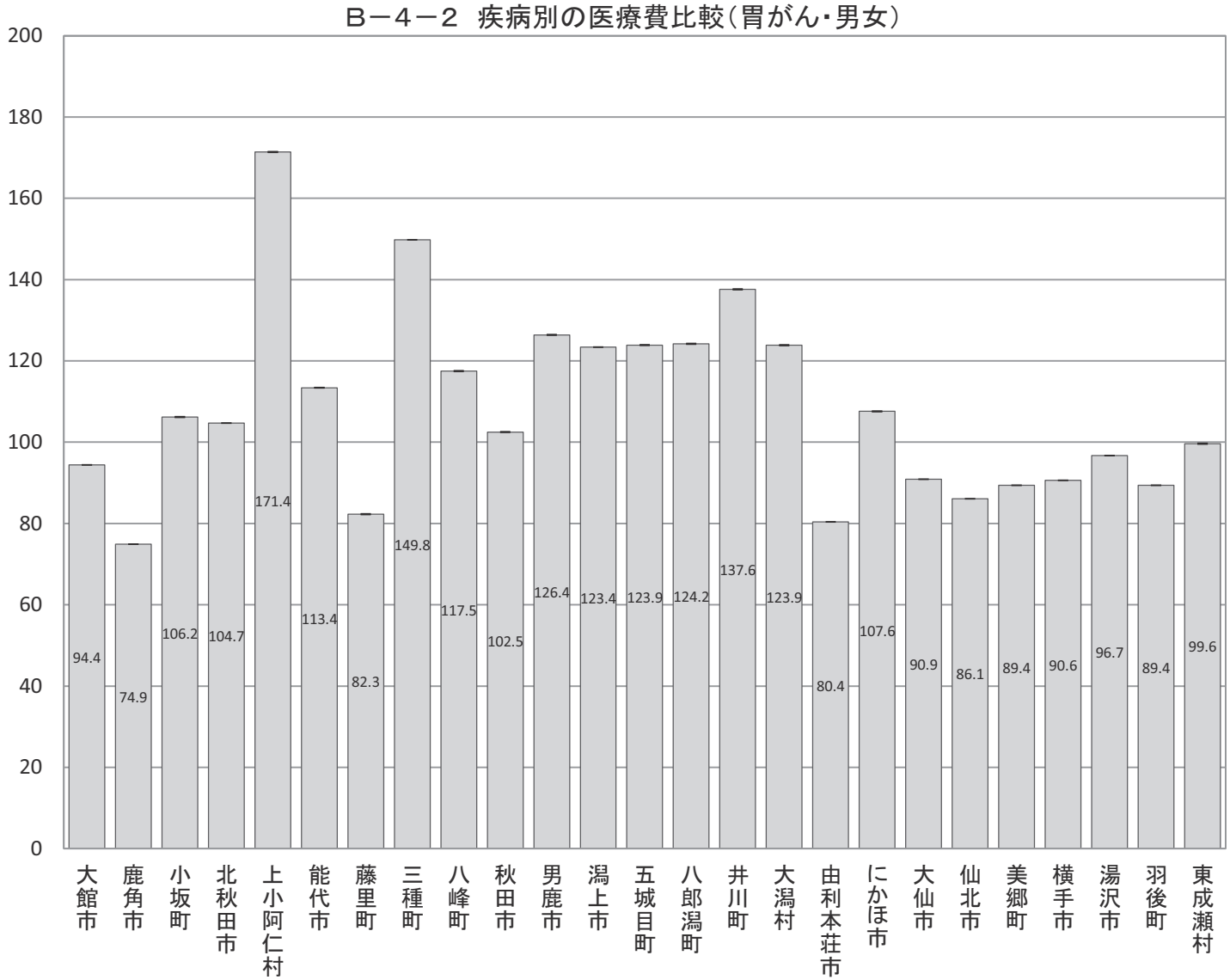

Ｂ－４－２　疾病別の医療費比較（年齢調整による市町村別の疾病別医療費比較）

【胃がん・男性】

市町村国保（国保連）、全国健康保険協会（協会けんぽ）秋田支部、後期高齢者医療広域連合（データは国保連）から提供いただいたレセプトデータ集計結果データ

市町村	指数	95%下限	95%上限
大館市	87.8	87.8	87.8
鹿角市	88.3	88.3	88.3
小坂町	107.7	107.6	107.8
北秋田市	100.3	100.3	100.3
上小阿仁村	146.2	146.1	146.3
能代市	122.6	122.6	122.6
藤里町	105.0	104.9	105.1
三種町	148.5	148.5	148.5
八峰町	97.9	97.9	97.9
秋田市	100.0	100.0	100.0
男鹿市	132.0	132.0	132.0
潟上市	133.8	133.8	133.8
五城目町	128.6	128.6	128.6
八郎潟町	161.3	161.2	161.4
井川町	107.9	107.8	108.0
大潟村	164.7	164.6	164.8
由利本荘市	79.7	79.7	79.7
にかほ市	114.4	114.4	114.4
大仙市	84.4	84.4	84.4
仙北市	90.3	90.3	90.3
美郷町	105.7	105.7	105.7
横手市	93.6	93.6	93.6
湯沢市	91.4	91.4	91.4
羽後町	72.9	72.9	72.9
東成瀬村	93.7	93.6	93.8

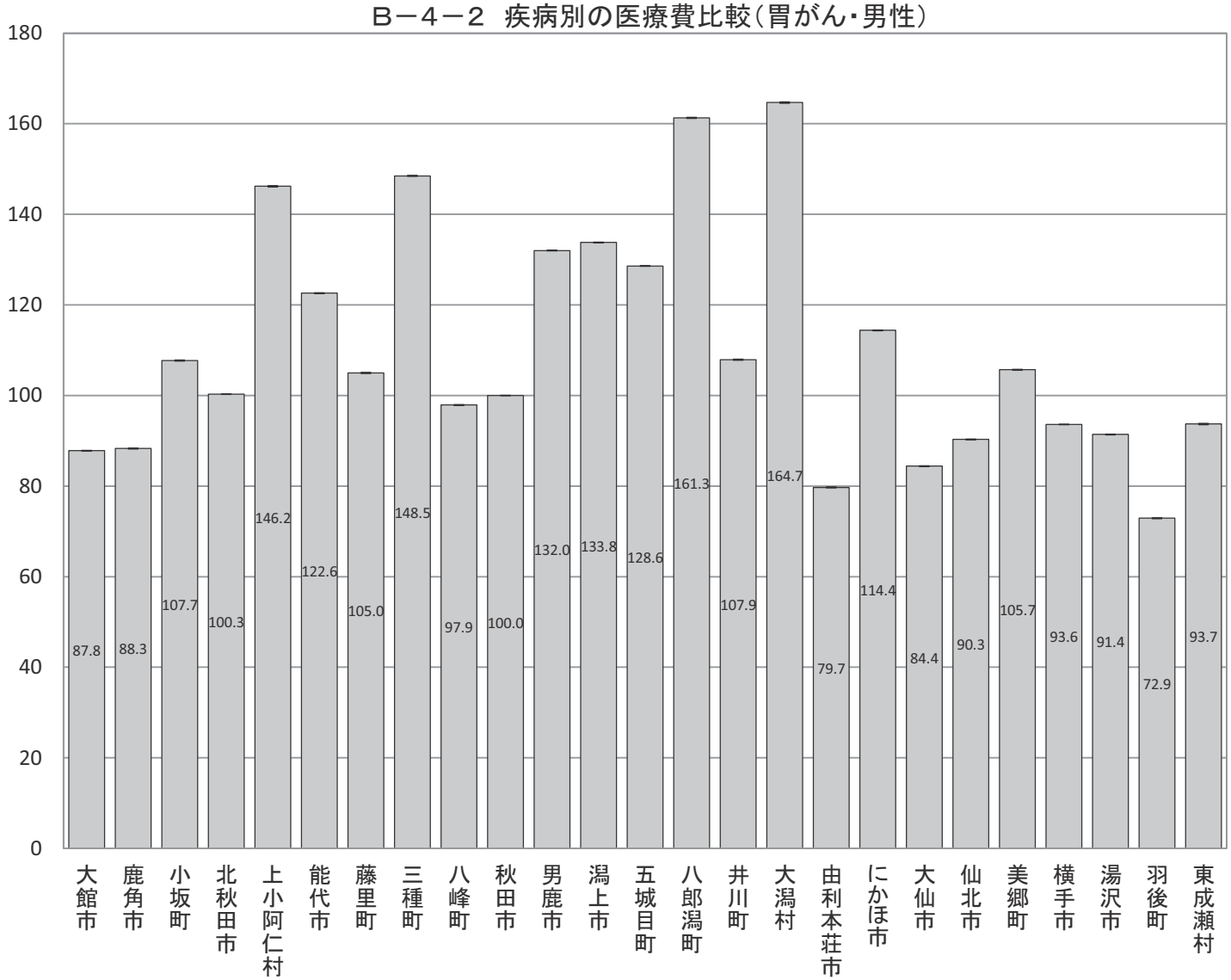

Ｂ－４－２　疾病別の医療費比較（年齢調整による市町村別の疾病別医療費比較）

【胃がん・女性】

市町村国保（国保連）、全国健康保険協会（協会けんぽ）秋田支部、後期高齢者医療広域連合（データは国保連）から提供いただいたレセプトデータ集計結果データ

市町村	指数	95%下限	95%上限
大館市	110.7	110.7	110.7
鹿角市	48.9	48.9	48.9
小坂町	107.1	107.0	107.2
北秋田市	114.4	114.4	114.4
上小阿仁村	221.8	221.6	222.0
能代市	97.2	97.2	97.2
藤里町	26.3	26.3	26.3
三種町	154.5	154.4	154.6
八峰町	161.2	161.1	161.3
秋田市	109.9	109.9	109.9
男鹿市	110.3	110.3	110.3
潟上市	99.4	99.4	99.4
五城目町	115.1	115.0	115.2
八郎潟町	46.6	46.5	46.7
井川町	203.0	202.9	203.1
大潟村	3.2	3.2	3.2
由利本荘市	81.4	81.4	81.4
にかほ市	91.8	91.8	91.8
大仙市	105.4	105.4	105.4
仙北市	75.2	75.2	75.2
美郷町	51.1	51.1	51.1
横手市	81.0	81.0	81.0
湯沢市	104.0	104.0	104.0
羽後町	121.6	121.5	121.7
東成瀬村	108.0	107.9	108.1

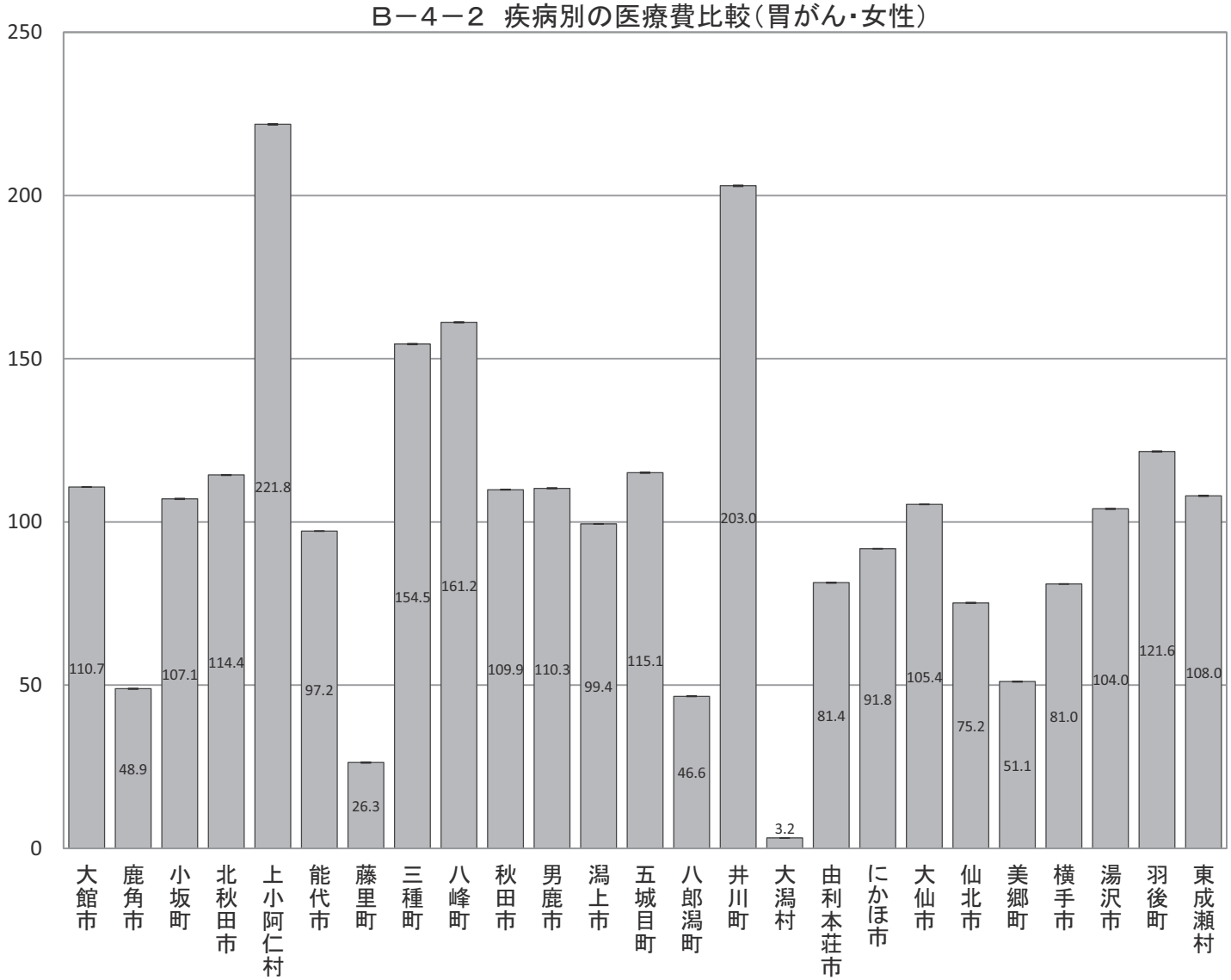

Ｂ－４－２　疾病別の医療費比較（年齢調整による市町村別の疾病別医療費比較）

【大腸がん・男女】

市町村国保（国保連）、全国健康保険協会（協会けんぽ）秋田支部、後期高齢者医療広域連合（データは国保連）から提供いただいたレセプトデータ集計結果データ

市町村	指数	95%下限	95%上限
大館市	91.1	91.1	91.1
鹿角市	88.1	88.1	88.1
小坂町	139.5	139.5	139.5
北秋田市	99.6	99.6	99.6
上小阿仁村	93.4	93.4	93.4
能代市	92.7	92.7	92.7
藤里町	62.6	62.6	62.6
三種町	69.7	69.7	69.7
八峰町	127.3	127.3	127.3
秋田市	116.5	116.5	116.5
男鹿市	91.3	91.3	91.3
潟上市	93.3	93.3	93.3
五城目町	140.6	140.6	140.6
八郎潟町	106.8	106.8	106.8
井川町	116.9	116.9	116.9
大潟村	92.3	92.2	92.4
由利本荘市	82.2	82.2	82.2
にかほ市	91.5	91.5	91.5
大仙市	106.8	106.8	106.8
仙北市	106.6	106.6	106.6
美郷町	113.5	113.5	113.5
横手市	81.6	81.6	81.6
湯沢市	102.7	102.7	102.7
羽後町	85.3	85.3	85.3
東成瀬村	71.8	71.8	71.8

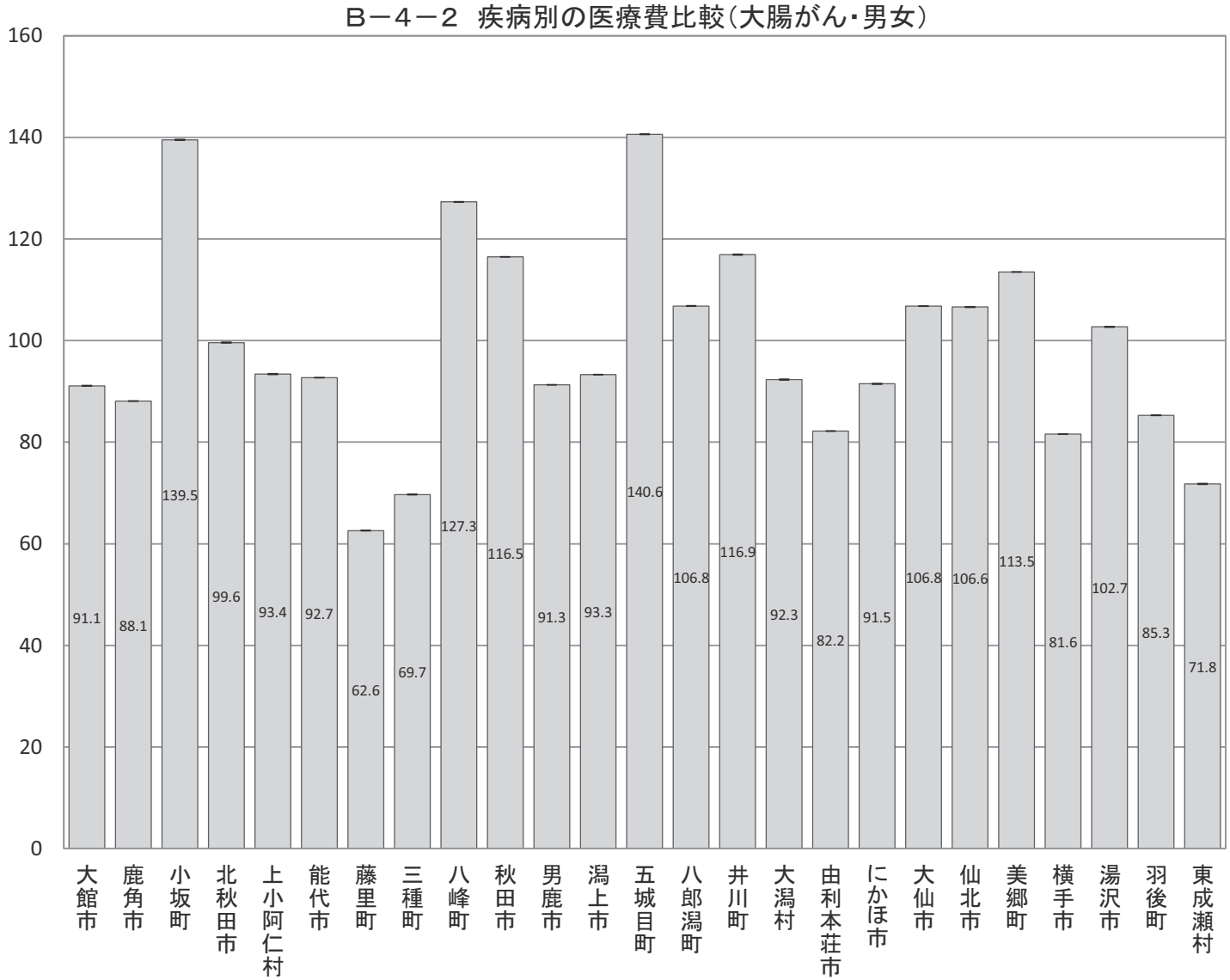

Ｂ－４－２　疾病別の医療費比較（年齢調整による市町村別の疾病別医療費比較）

【大腸がん・男性】

市町村国保（国保連）、全国健康保険協会（協会けんぽ）秋田支部、後期高齢者医療広域連合（データは国保連）から提供いただいたレセプトデータ集計結果データ

市町村	指数	95%下限	95%上限
大館市	94.6	94.6	94.6
鹿角市	80.4	80.4	80.4
小坂町	134.7	134.6	134.8
北秋田市	97.1	97.1	97.1
上小阿仁村	62.7	62.6	62.8
能代市	98.2	98.2	98.2
藤里町	39.8	39.8	39.8
三種町	91.3	91.3	91.3
八峰町	124.4	124.4	124.4
秋田市	122.4	122.4	122.4
男鹿市	98.9	98.9	98.9
潟上市	91.8	91.8	91.8
五城目町	140.5	140.5	140.5
八郎潟町	113.4	113.3	113.5
井川町	94.1	94.0	94.2
大潟村	115.9	115.8	116.0
由利本荘市	71.5	71.5	71.5
にかほ市	87.0	87.0	87.0
大仙市	94.6	94.6	94.6
仙北市	120.2	120.2	120.2
美郷町	104.6	104.6	104.6
横手市	83.0	83.0	83.0
湯沢市	99.0	99.0	99.0
羽後町	81.5	81.5	81.5
東成瀬村	41.8	41.8	41.8

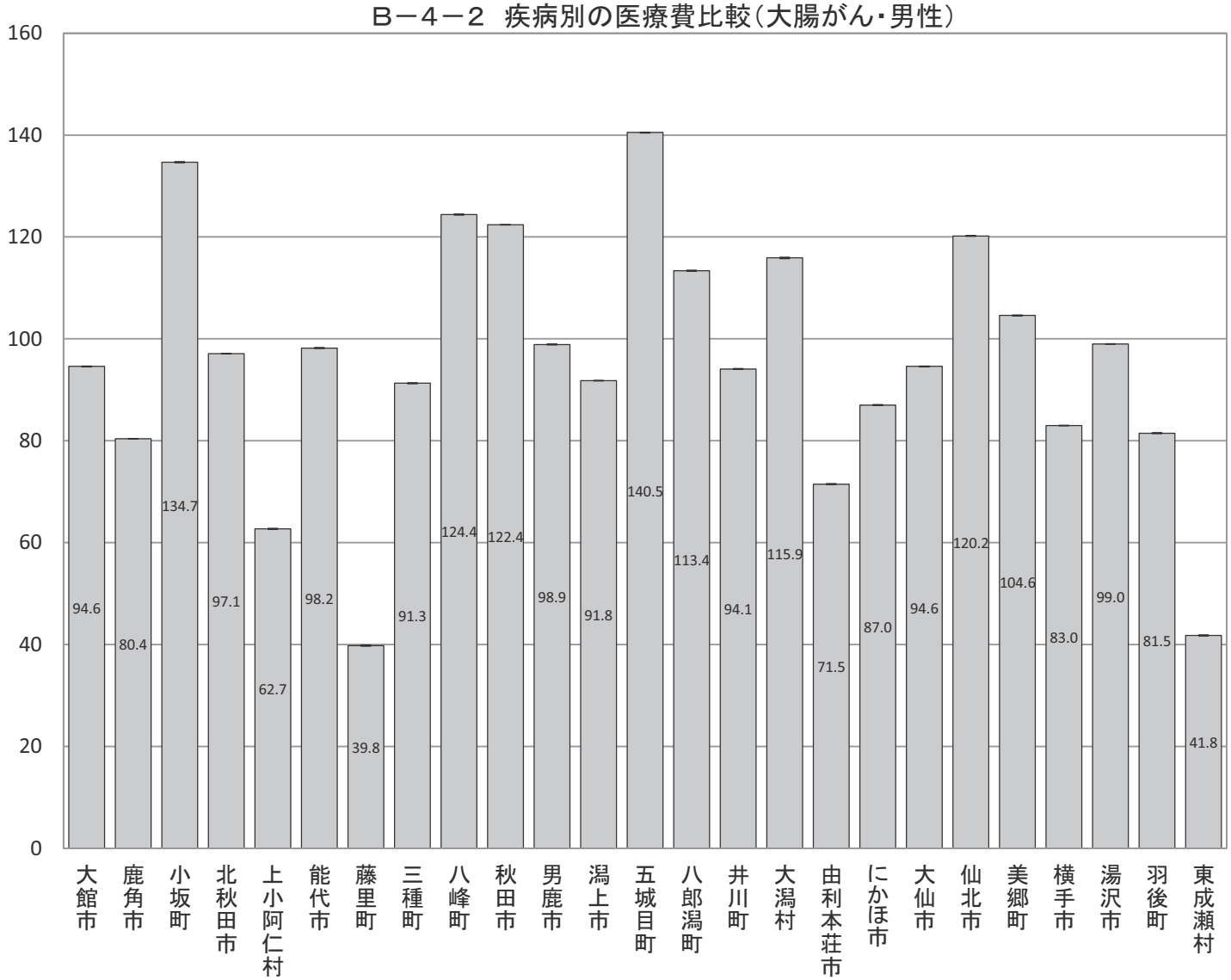

Ｂ－４－２　疾病別の医療費比較（年齢調整による市町村別の疾病別医療費比較）

【大腸がん・女性】

市町村国保（国保連）、全国健康保険協会（協会けんぽ）秋田支部、後期高齢者医療広域連合（データは国保連）から提供いただいたレセプトデータ集計結果データ

市町村	指数	95%下限	95%上限
大館市	86.7	86.7	86.7
鹿角市	101.2	101.2	101.2
小坂町	149.6	149.5	149.7
北秋田市	103.4	103.4	103.4
上小阿仁村	139.0	138.9	139.1
能代市	86.0	86.0	86.0
藤里町	97.8	97.7	97.9
三種町	36.7	36.7	36.7
八峰町	131.0	130.9	131.1
秋田市	109.0	109.0	109.0
男鹿市	78.1	78.1	78.1
潟上市	95.4	95.4	95.4
五城目町	141.9	141.8	142.0
八郎潟町	98.6	98.5	98.7
井川町	152.1	152.0	152.2
大潟村	44.2	44.1	44.3
由利本荘市	98.6	98.6	98.6
にかほ市	98.2	98.2	98.2
大仙市	125.5	125.5	125.5
仙北市	83.7	83.7	83.7
美郷町	126.2	126.2	126.2
横手市	78.0	78.0	78.0
湯沢市	105.9	105.9	105.9
羽後町	87.8	87.8	87.8
東成瀬村	118.3	118.2	118.4

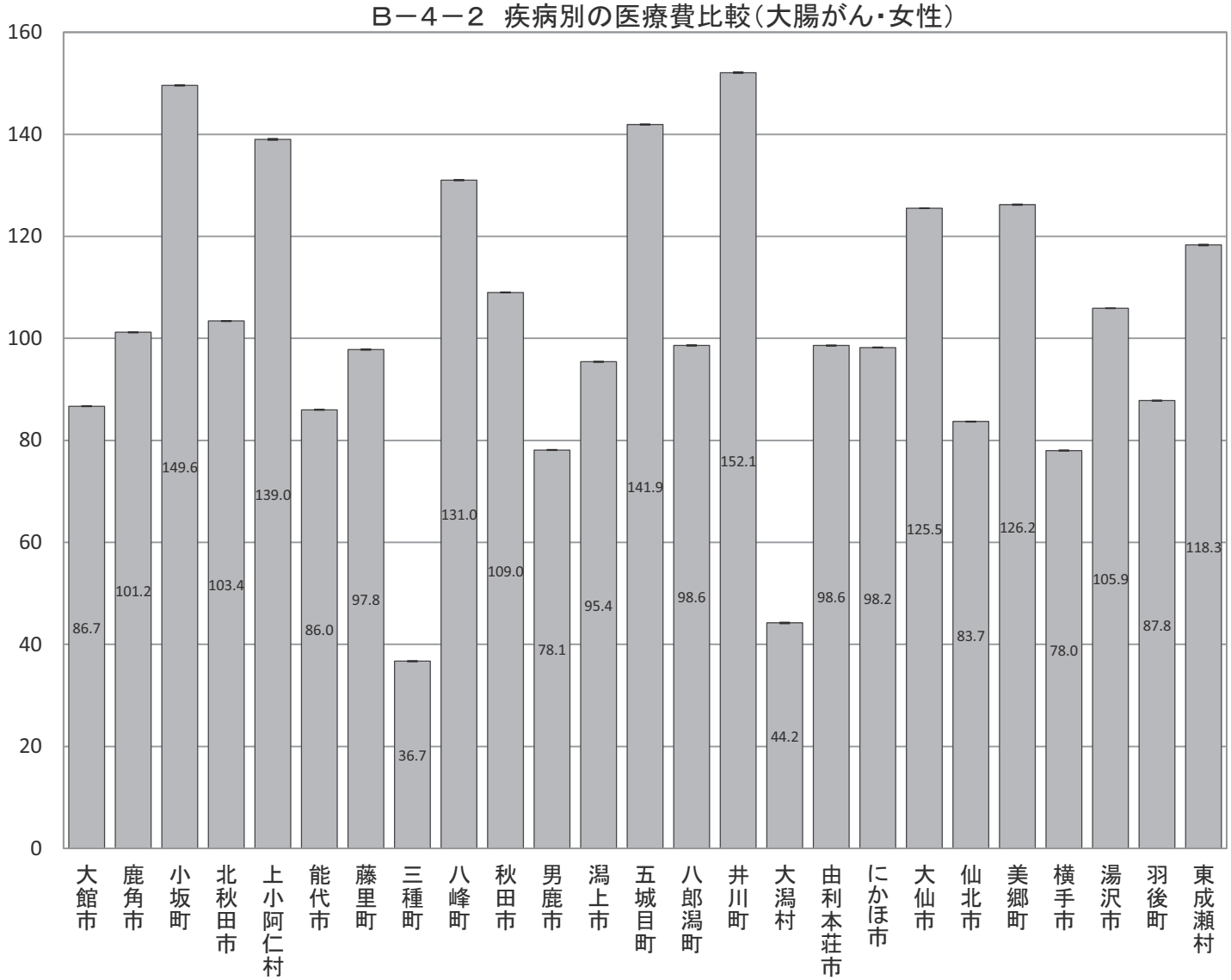

Ｂ－４－２　疾病別の医療費比較（年齢調整による市町村別の疾病別医療費比較）

【肺がん・男女】

市町村国保（国保連）、全国健康保険協会（協会けんぽ）秋田支部、後期高齢者医療広域連合（データは国保連）から提供いただいたレセプトデータ集計結果データ

市町村	指数	95%下限	95%上限
大館市	84.6	84.6	84.6
鹿角市	74.8	74.8	74.8
小坂町	62.4	62.4	62.4
北秋田市	120.9	120.9	120.9
上小阿仁村	68.5	68.4	68.6
能代市	105.2	105.2	105.2
藤里町	80.1	80.1	80.1
三種町	142.2	142.2	142.2
八峰町	57.4	57.4	57.4
秋田市	118.4	118.4	118.4
男鹿市	119.8	119.8	119.8
潟上市	116.6	116.6	116.6
五城目町	55.6	55.6	55.6
八郎潟町	112.2	112.2	112.2
井川町	92.4	92.4	92.4
大潟村	151.1	151.0	151.2
由利本荘市	101.4	101.4	101.4
にかほ市	109.6	109.6	109.6
大仙市	85.5	85.5	85.5
仙北市	68.8	68.8	68.8
美郷町	91.2	91.2	91.2
横手市	92.3	92.3	92.3
湯沢市	57.9	57.9	57.9
羽後町	127.3	127.3	127.3
東成瀬村	16.8	16.8	16.8

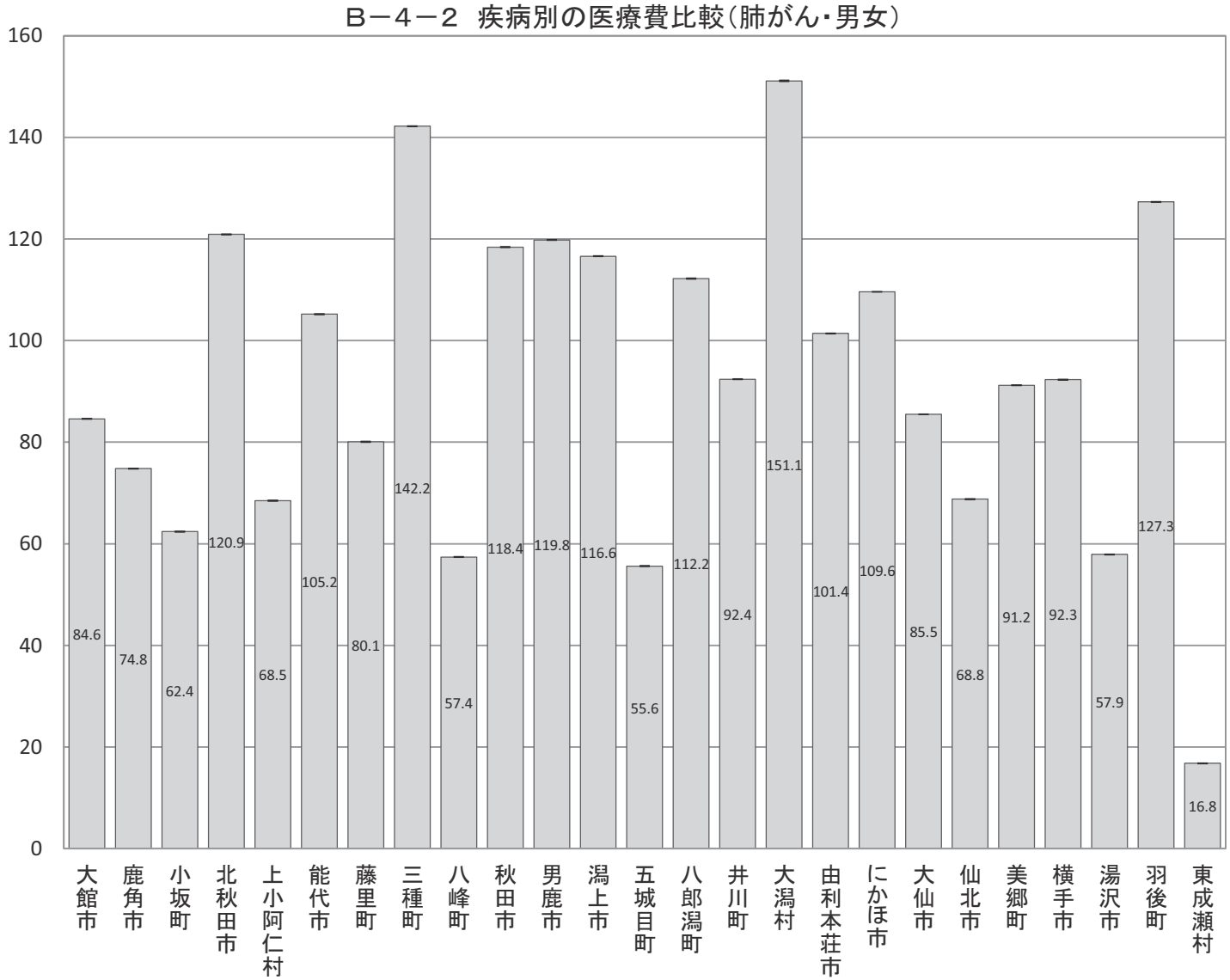

Ｂ－４－２　疾病別の医療費比較（年齢調整による市町村別の疾病別医療費比較）

【肺がん・男性】

市町村国保（国保連）、全国健康保険協会（協会けんぽ）秋田支部、後期高齢者医療広域連合（データは国保連）から提供いただいたレセプトデータ集計結果データ

市町村	指数	95%下限	95%上限
大館市	84.0	84.0	84.0
鹿角市	84.3	84.3	84.3
小坂町	64.5	64.5	64.5
北秋田市	96.3	96.3	96.3
上小阿仁村	107.8	107.7	107.9
能代市	92.2	92.2	92.2
藤里町	23.1	23.1	23.1
三種町	130.3	130.3	130.3
八峰町	71.2	71.2	71.2
秋田市	128.5	128.5	128.5
男鹿市	113.1	113.1	113.1
潟上市	128.2	128.2	128.2
五城目町	60.6	60.6	60.6
八郎潟町	168.6	168.5	168.7
井川町	109.9	109.8	110.0
大潟村	60.4	60.3	60.5
由利本荘市	95.7	95.7	95.7
にかほ市	109.0	109.0	109.0
大仙市	86.5	86.5	86.5
仙北市	61.5	61.5	61.5
美郷町	92.6	92.6	92.6
横手市	99.2	99.2	99.2
湯沢市	40.8	40.8	40.8
羽後町	110.3	110.3	110.3
東成瀬村	10.9	10.9	10.9

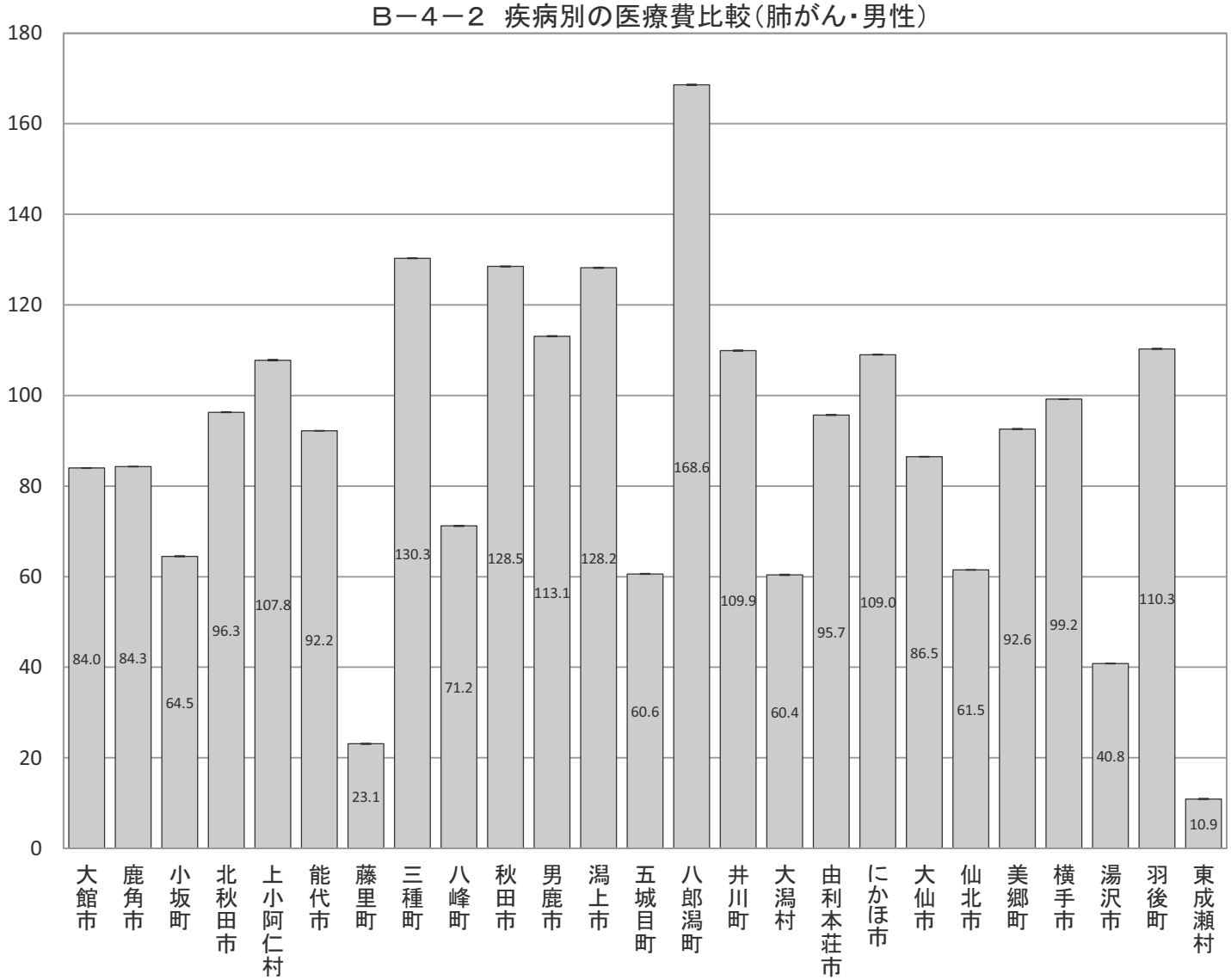

Ｂ－４－２　疾病別の医療費比較（年齢調整による市町村別の疾病別医療費比較）

【肺がん・女性】

市町村国保（国保連）、全国健康保険協会（協会けんぽ）秋田支部、後期高齢者医療広域連合（データは国保連）から提供いただいたレセプトデータ集計結果データ

市町村	指数	95%下限	95%上限
大館市	86.5	86.5	86.5
鹿角市	61.1	61.1	61.1
小坂町	60.1	60.0	60.2
北秋田市	160.6	160.6	160.6
上小阿仁村	2.1	2.1	2.1
能代市	127.2	127.2	127.2
藤里町	175.0	174.9	175.1
三種町	162.5	162.4	162.6
八峰町	34.9	34.9	34.9
秋田市	103.9	103.9	103.9
男鹿市	129.5	129.5	129.5
潟上市	98.2	98.2	98.2
五城目町	47.8	47.8	47.8
八郎潟町	24.2	24.2	24.2
井川町	62.5	62.4	62.6
大潟村	305.0	304.8	305.2
由利本荘市	110.2	110.2	110.2
にかほ市	110.4	110.4	110.4
大仙市	83.7	83.7	83.7
仙北市	80.1	80.1	80.1
美郷町	87.7	87.7	87.7
横手市	78.8	78.8	78.8
湯沢市	85.7	85.7	85.7
羽後町	150.5	150.4	150.6
東成瀬村	26.6	26.5	26.7

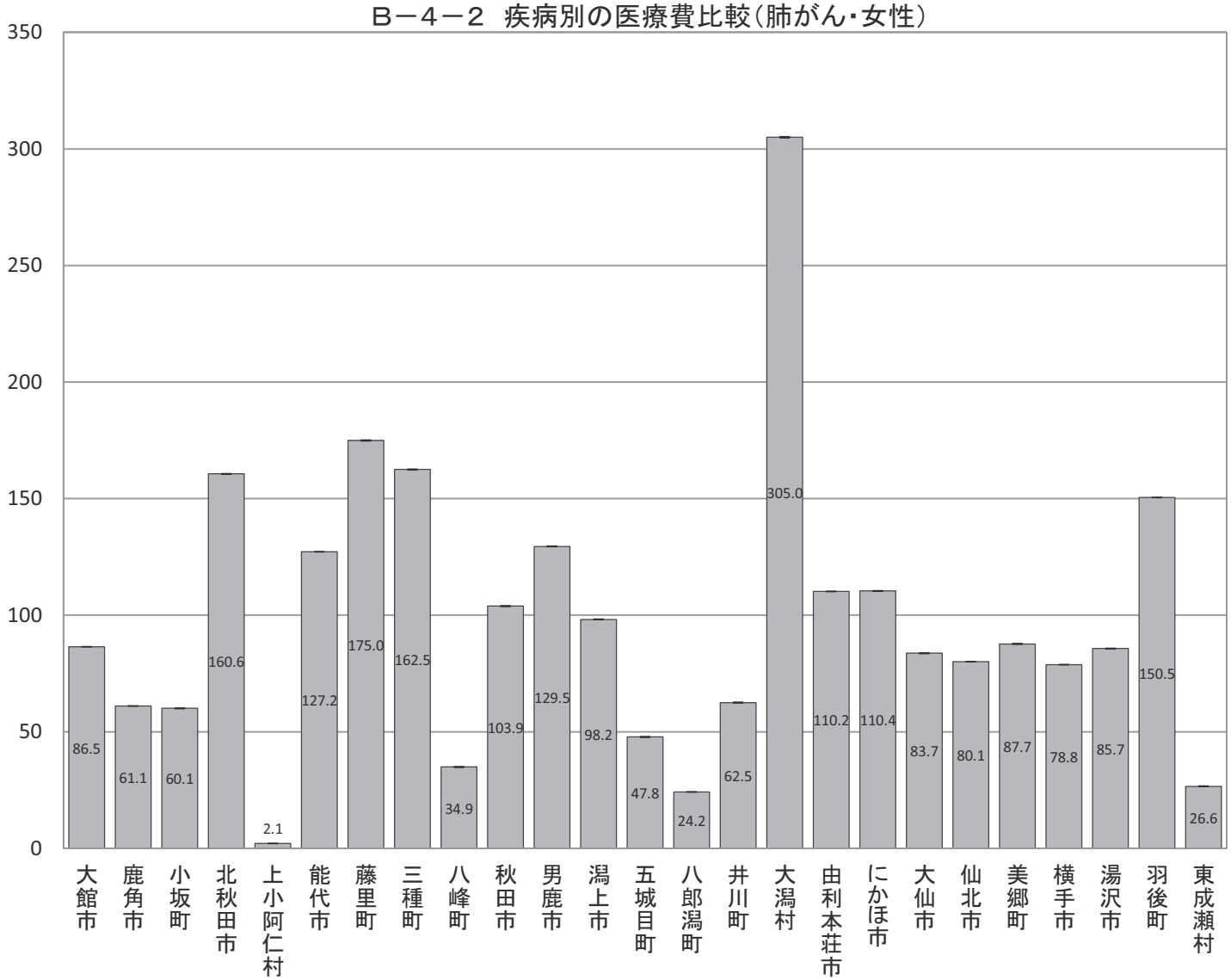

Ｂ－４－２　疾病別の医療費比較（年齢調整による市町村別の疾病別医療費比較）

【子宮がん・女性】　※女性のみ

市町村国保（国保連）、全国健康保険協会（協会けんぽ）秋田支部、後期高齢者医療広域連合（データは国保連）から提供いただいたレセプトデータ集計結果データ

市町村	指数	95%下限	95%上限
大館市	142.5	142.5	142.5
鹿角市	99.7	99.7	99.7
小坂町	88.6	88.5	88.7
北秋田市	97.9	97.9	97.9
上小阿仁村	12.4	12.3	12.5
能代市	107.4	107.4	107.4
藤里町	78.4	78.3	78.5
三種町	79.6	79.5	79.7
八峰町	214.3	214.2	214.4
秋田市	109.4	109.4	109.4
男鹿市	126.7	126.6	126.8
潟上市	39.1	39.1	39.1
五城目町	147.3	147.2	147.4
八郎潟町	178.2	178.1	178.3
井川町	86.1	86.0	86.2
大潟村	184.8	184.6	185.0
由利本荘市	84.4	84.4	84.4
にかほ市	138.0	137.9	138.1
大仙市	100.1	100.1	100.1
仙北市	93.0	93.0	93.0
美郷町	93.1	93.0	93.2
横手市	53.8	53.8	53.8
湯沢市	80.3	80.3	80.3
羽後町	70.2	70.1	70.3
東成瀬村	25.0	24.9	25.1

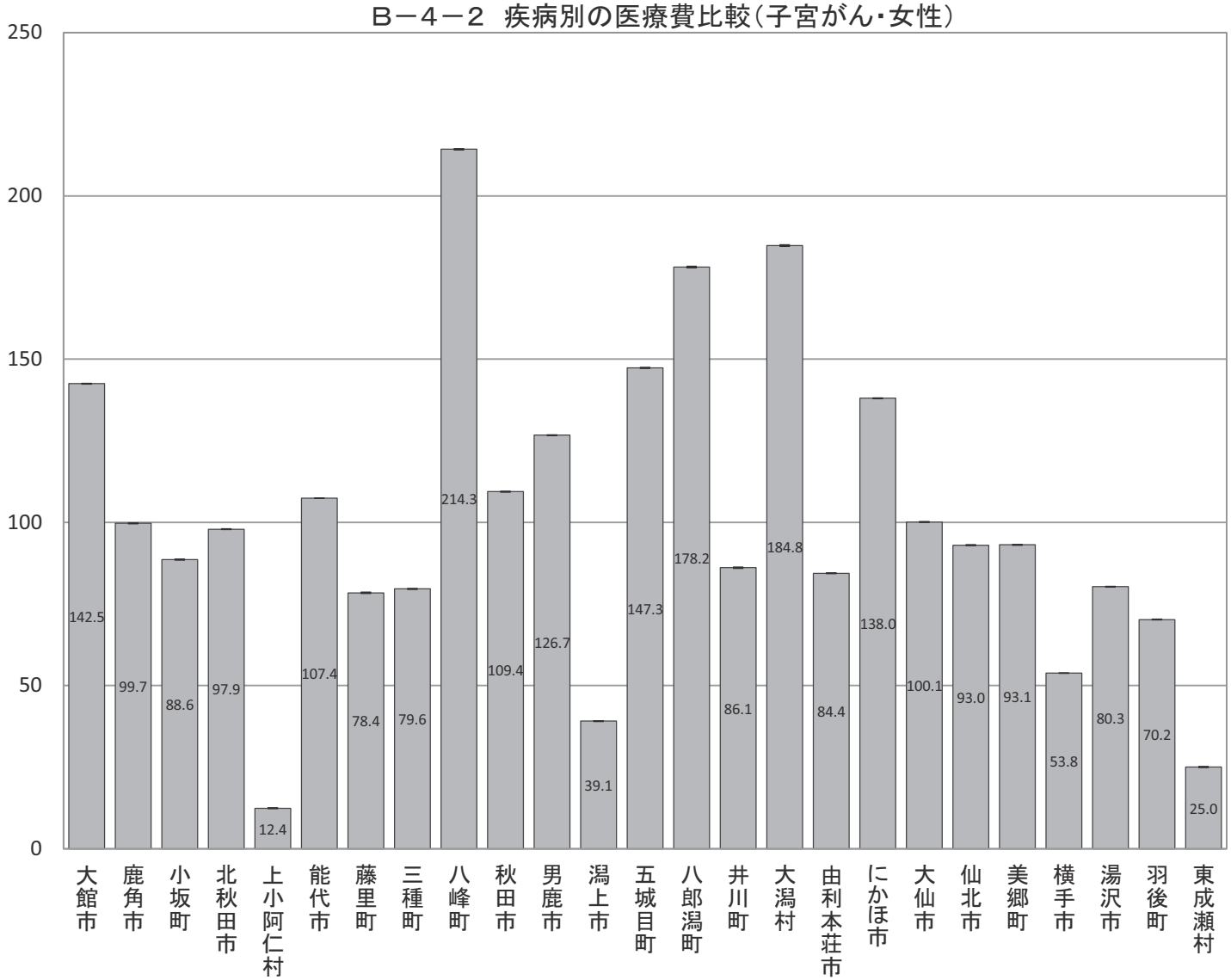

Ｂ－４－２　疾病別の医療費比較（年齢調整による市町村別の疾病別医療費比較）

【乳がん・女性】　※女性のみ

市町村国保（国保連）、全国健康保険協会（協会けんぽ）秋田支部、後期高齢者医療広域連合（データは国保連）から提供いただいたレセプトデータ集計結果データ

市町村	指数	95%下限	95%上限
大館市	118.7	118.7	118.7
鹿角市	113.9	113.9	113.9
小坂町	48.0	48.0	48.0
北秋田市	126.3	126.3	126.3
上小阿仁村	172.8	172.7	172.9
能代市	111.7	111.7	111.7
藤里町	79.2	79.1	79.3
三種町	84.6	84.6	84.6
八峰町	131.7	131.6	131.8
秋田市	124.3	124.3	124.3
男鹿市	108.4	108.4	108.4
潟上市	72.1	72.1	72.1
五城目町	90.7	90.7	90.7
八郎潟町	122.7	122.6	122.8
井川町	86.8	86.7	86.9
大潟村	19.4	19.4	19.4
由利本荘市	72.7	72.7	72.7
にかほ市	68.1	68.1	68.1
大仙市	89.1	89.1	89.1
仙北市	112.5	112.5	112.5
美郷町	78.3	78.3	78.3
横手市	65.1	65.1	65.1
湯沢市	75.1	75.1	75.1
羽後町	75.7	75.7	75.7
東成瀬村	19.9	19.9	19.9

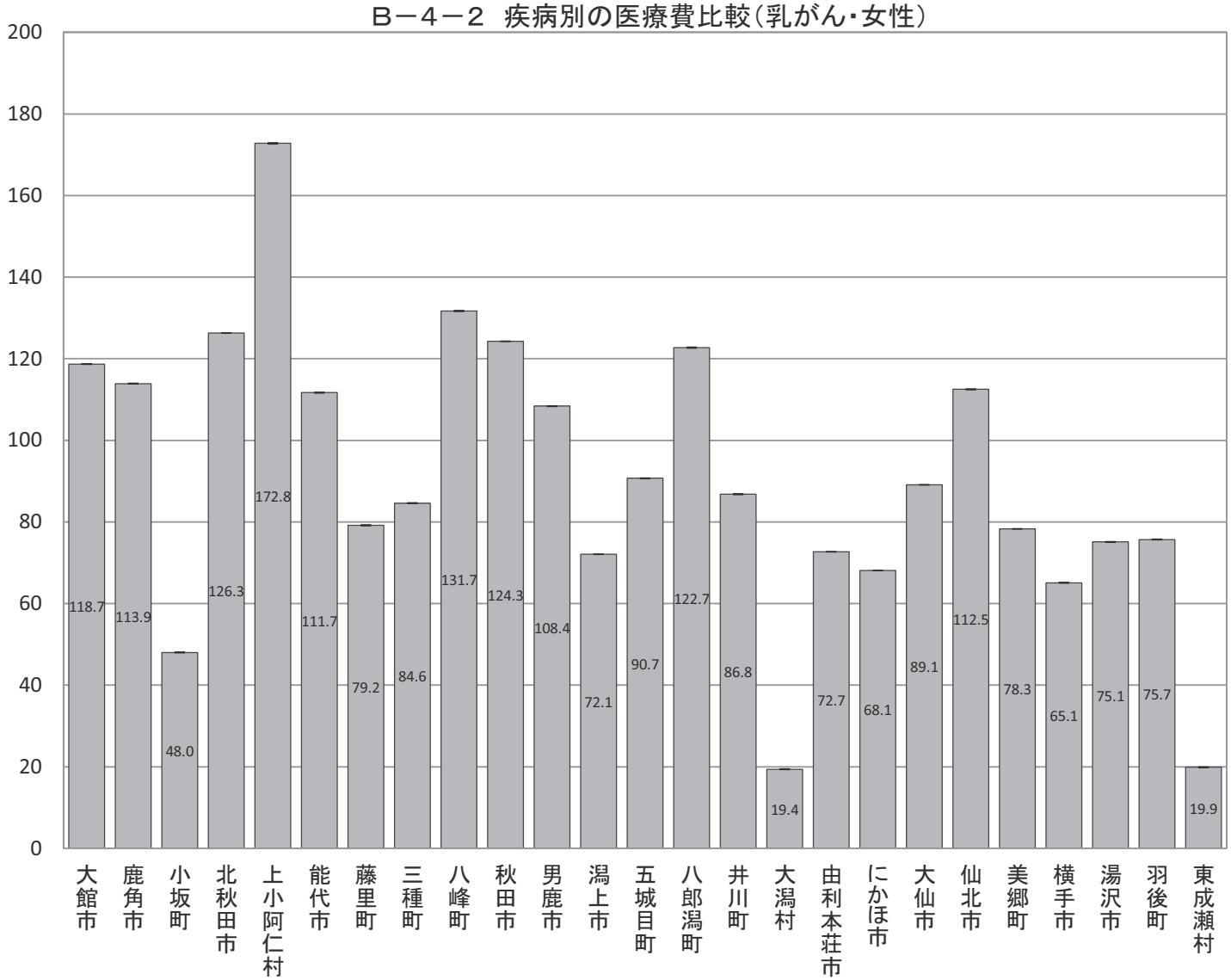

Ｂ－４－２　疾病別の医療費比較（年齢調整による市町村別の疾病別医療費比較）

【虚血性心疾患・男女】

市町村国保（国保連）、全国健康保険協会（協会けんぽ）秋田支部、後期高齢者医療広域連合（データは国保連）から提供いただいたレセプトデータ集計結果データ

市町村	指数	95%下限	95%上限
大館市	71.6	71.6	71.6
鹿角市	104.4	104.4	104.4
小坂町	86.8	86.8	86.8
北秋田市	87.4	87.4	87.4
上小阿仁村	135.3	135.3	135.3
能代市	115.1	115.1	115.1
藤里町	86.5	86.5	86.5
三種町	102.3	102.3	102.3
八峰町	73.1	73.1	73.1
秋田市	112.9	112.9	112.9
男鹿市	103.1	103.1	103.1
潟上市	128.4	128.4	128.4
五城目町	98.7	98.7	98.7
八郎潟町	130.8	130.8	130.8
井川町	92.0	92.0	92.0
大潟村	75.9	75.9	75.9
由利本荘市	111.8	111.8	111.8
にかほ市	116.2	116.2	116.2
大仙市	78.8	78.8	78.8
仙北市	95.9	95.9	95.9
美郷町	111.2	111.2	111.2
横手市	90.2	90.2	90.2
湯沢市	83.6	83.6	83.6
羽後町	93.0	93.0	93.0
東成瀬村	73.1	73.1	73.1

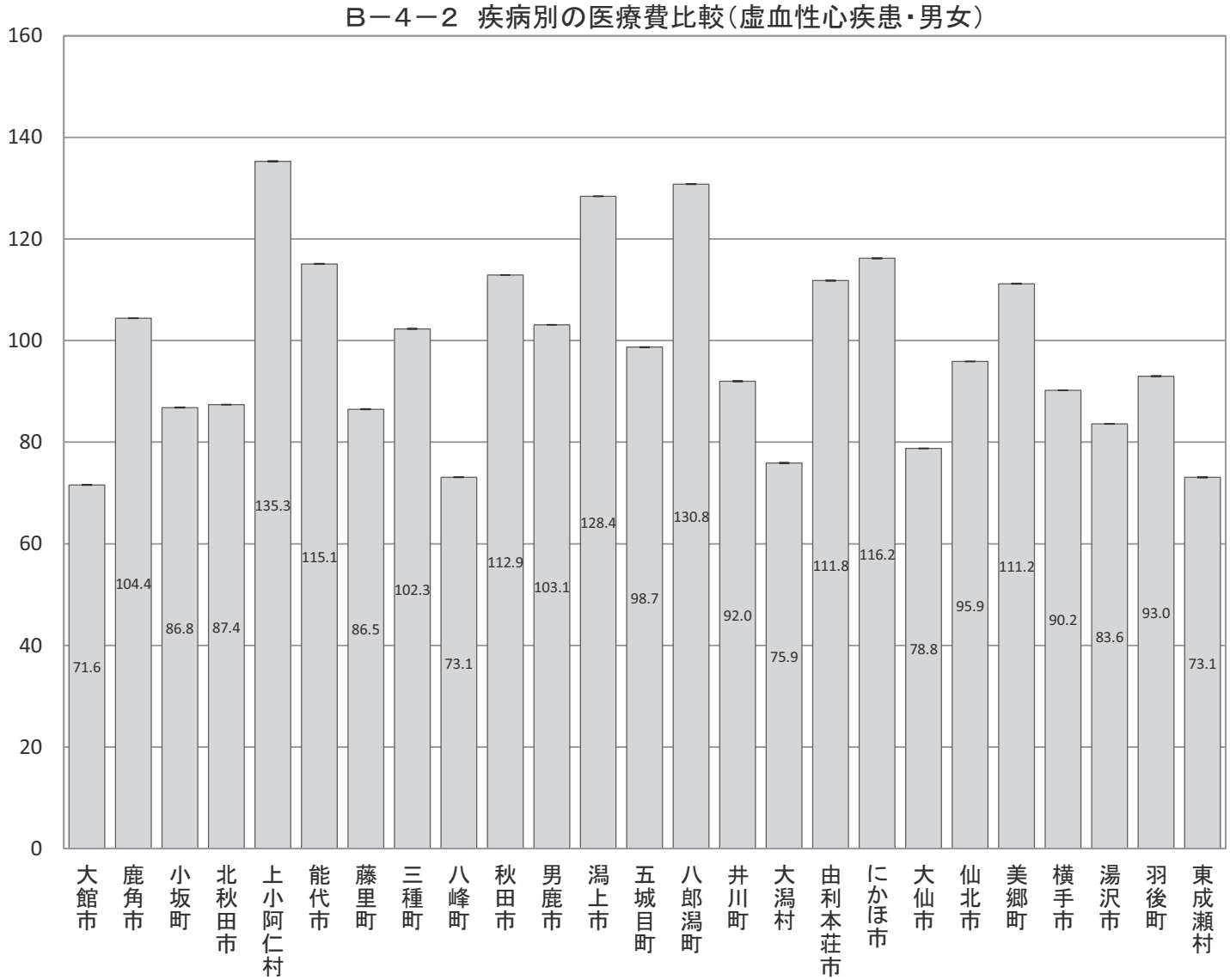

Ｂ－４－２　疾病別の医療費比較（年齢調整による市町村別の疾病別医療費比較）

【虚血性心疾患・男性】

市町村国保（国保連）、全国健康保険協会（協会けんぽ）秋田支部、後期高齢者医療広域連合（データは国保連）から提供いただいたレセプトデータ集計結果データ

市町村	指数	95%下限	95%上限
大館市	75.0	75.0	75.0
鹿角市	101.8	101.8	101.8
小坂町	107.8	107.8	107.8
北秋田市	86.6	86.6	86.6
上小阿仁村	145.0	144.9	145.1
能代市	122.9	122.9	122.9
藤里町	65.2	65.2	65.2
三種町	102.0	102.0	102.0
八峰町	68.5	68.5	68.5
秋田市	119.1	119.1	119.1
男鹿市	101.7	101.7	101.7
潟上市	134.0	134.0	134.0
五城目町	109.2	109.2	109.2
八郎潟町	115.0	115.0	115.0
井川町	108.1	108.1	108.1
大潟村	78.6	78.6	78.6
由利本荘市	111.3	111.3	111.3
にかほ市	112.9	112.9	112.9
大仙市	73.7	73.7	73.7
仙北市	83.2	83.2	83.2
美郷町	96.1	96.1	96.1
横手市	85.3	85.3	85.3
湯沢市	75.4	75.4	75.4
羽後町	80.8	80.8	80.8
東成瀬村	66.3	66.3	66.3

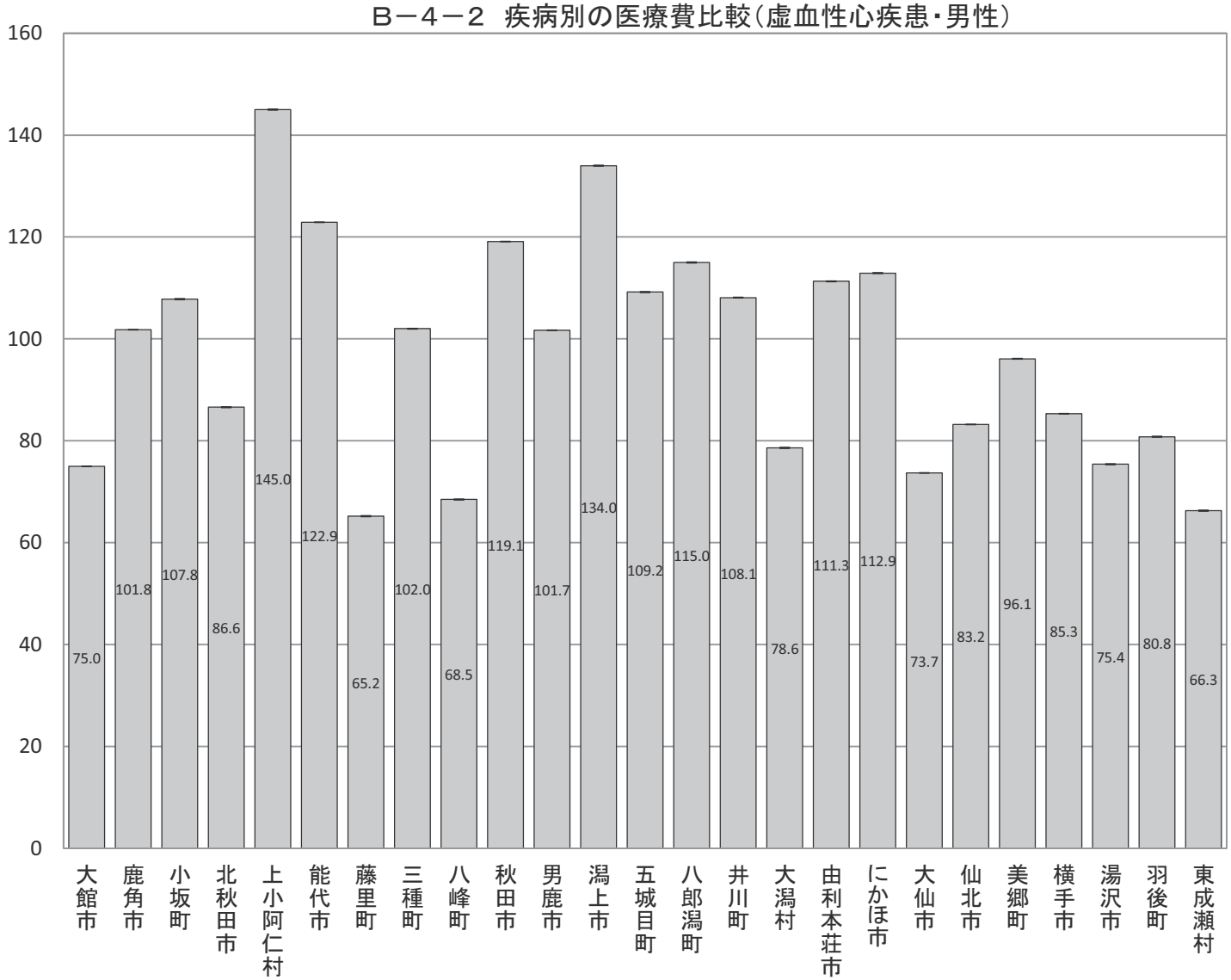

Ｂ－４－２　疾病別の医療費比較（年齢調整による市町村別の疾病別医療費比較）

【虚血性心疾患・女性】

市町村国保（国保連）、全国健康保険協会（協会けんぽ）秋田支部、後期高齢者医療広域連合（データは国保連）から提供いただいたレセプトデータ集計結果データ

市町村	指数	95%下限	95%上限
大館市	67.0	67.0	67.0
鹿角市	110.4	110.4	110.4
小坂町	57.3	57.3	57.3
北秋田市	88.6	88.6	88.6
上小阿仁村	117.7	117.6	117.8
能代市	104.8	104.8	104.8
藤里町	118.5	118.4	118.6
三種町	103.0	103.0	103.0
八峰町	80.0	80.0	80.0
秋田市	104.2	104.2	104.2
男鹿市	103.7	103.7	103.7
潟上市	119.0	119.0	119.0
五城目町	82.7	82.7	82.7
八郎潟町	158.7	158.6	158.8
井川町	64.3	64.3	64.3
大潟村	64.3	64.2	64.4
由利本荘市	111.6	111.6	111.6
にかほ市	121.7	121.7	121.7
大仙市	87.0	87.0	87.0
仙北市	115.6	115.6	115.6
美郷町	134.7	134.7	134.7
横手市	96.7	96.7	96.7
湯沢市	95.0	95.0	95.0
羽後町	109.3	109.3	109.3
東成瀬村	81.2	81.1	81.3

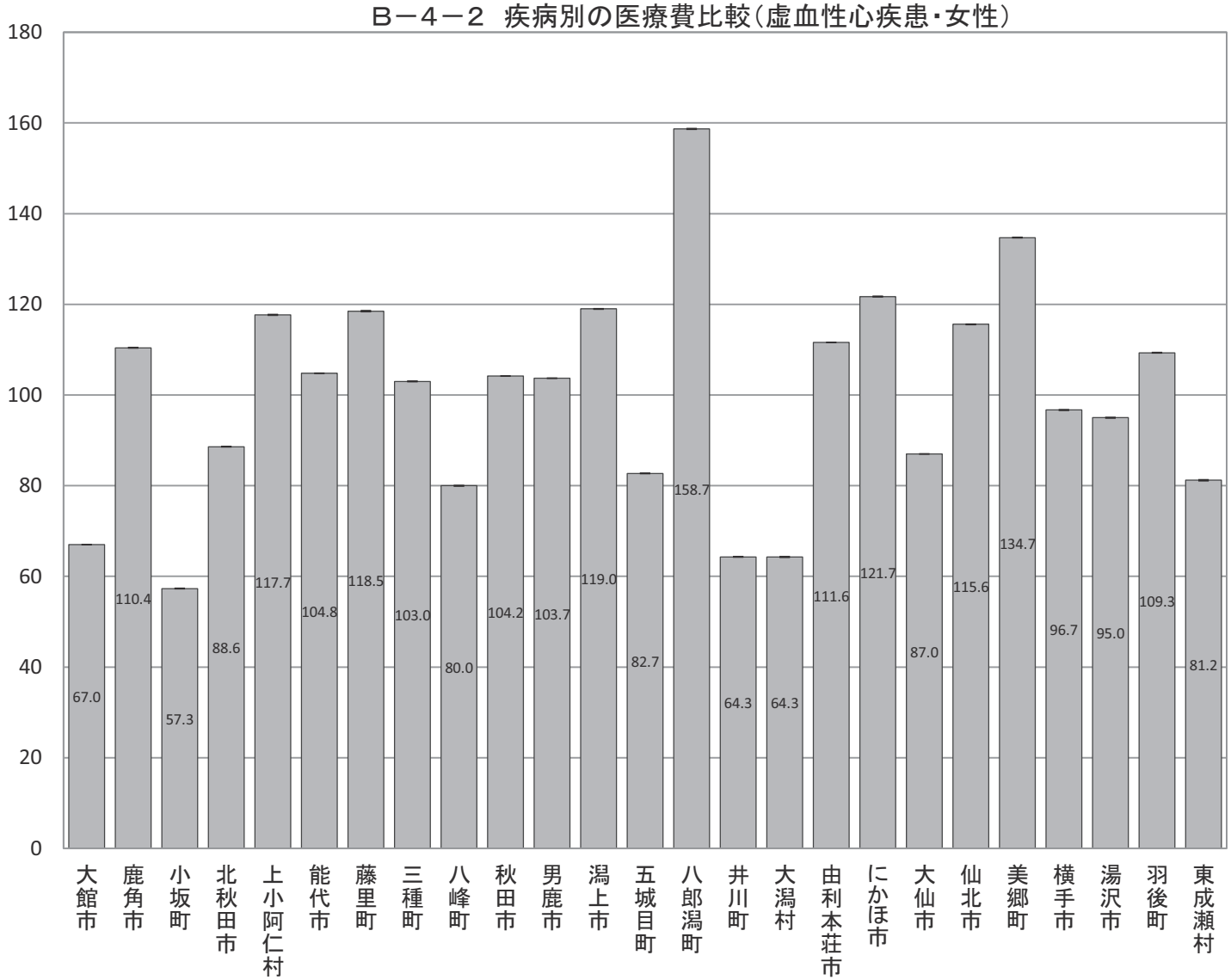

Ｂ－４－２　疾病別の医療費比較（年齢調整による市町村別の疾病別医療費比較）

【脳血管疾患・男女】

市町村国保（国保連）、全国健康保険協会（協会けんぽ）秋田支部、後期高齢者医療広域連合（データは国保連）から提供いただいたレセプトデータ集計結果データ

市町村	指数	95%下限	95%上限
大館市	96.2	96.2	96.2
鹿角市	151.1	151.1	151.1
小坂町	113.5	113.5	113.5
北秋田市	74.0	74.0	74.0
上小阿仁村	77.7	77.7	77.7
能代市	97.0	97.0	97.0
藤里町	79.9	79.9	79.9
三種町	106.6	106.6	106.6
八峰町	100.7	100.7	100.7
秋田市	111.9	111.9	111.9
男鹿市	86.3	86.3	86.3
潟上市	93.8	93.8	93.8
五城目町	108.0	108.0	108.0
八郎潟町	111.2	111.2	111.2
井川町	127.3	127.3	127.3
大潟村	93.9	93.9	93.9
由利本荘市	109.8	109.8	109.8
にかほ市	108.3	108.3	108.3
大仙市	104.3	104.3	104.3
仙北市	113.1	113.1	113.1
美郷町	101.9	101.9	101.9
横手市	72.7	72.7	72.7
湯沢市	64.6	64.6	64.6
羽後町	83.5	83.5	83.5
東成瀬村	105.3	105.3	105.3

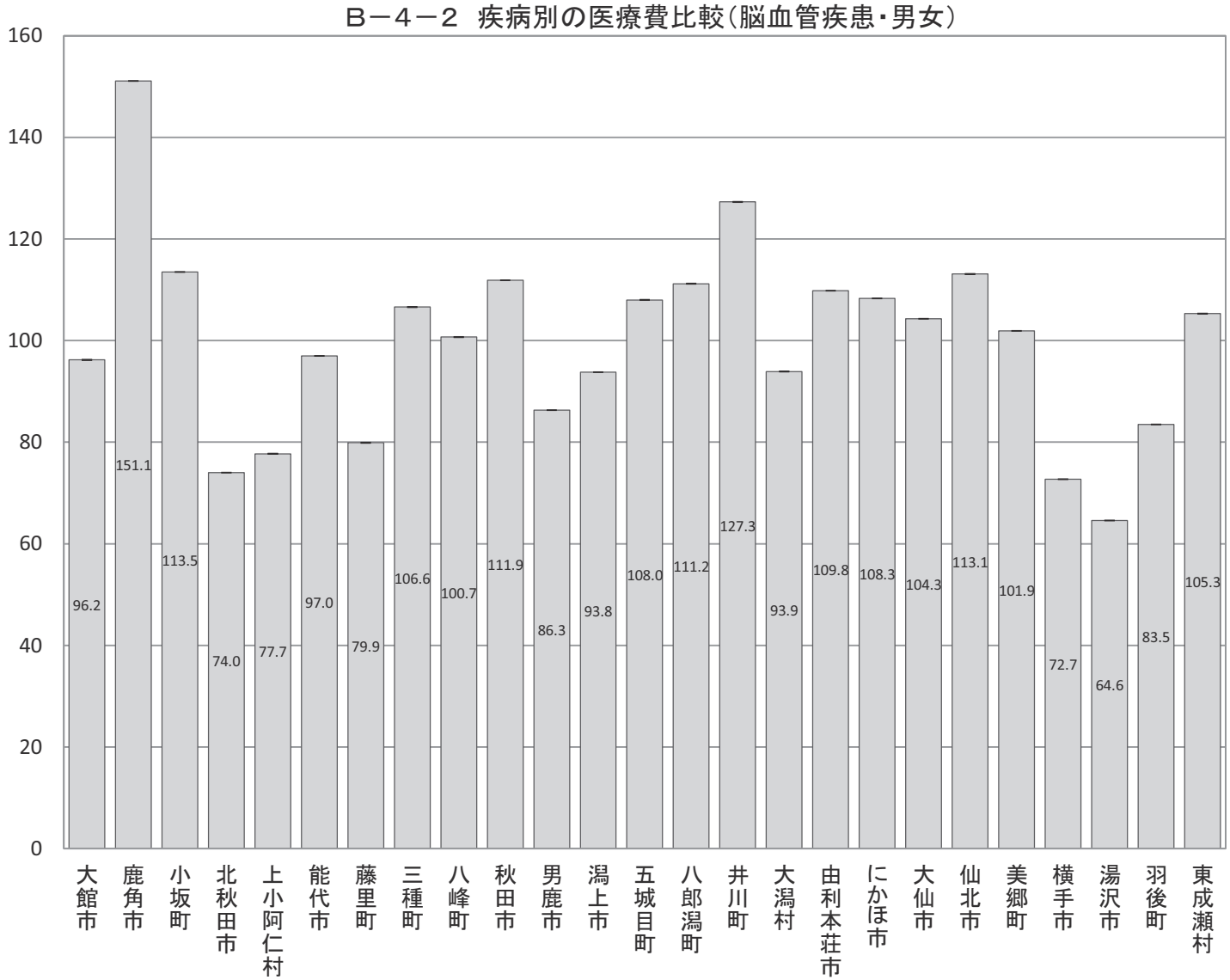

Ｂ－４－２　疾病別の医療費比較（年齢調整による市町村別の疾病別医療費比較）

【脳血管疾患・男性】

市町村国保（国保連）、全国健康保険協会（協会けんぽ）秋田支部、後期高齢者医療広域連合（データは国保連）から提供いただいたレセプトデータ集計結果データ

市町村	指数	95%下限	95%上限
大館市	85.9	85.9	85.9
鹿角市	152.9	152.9	152.9
小坂町	100.1	100.1	100.1
北秋田市	76.2	76.2	76.2
上小阿仁村	89.7	89.7	89.7
能代市	103.1	103.1	103.1
藤里町	63.5	63.5	63.5
三種町	106.1	106.1	106.1
八峰町	113.3	113.3	113.3
秋田市	117.9	117.9	117.9
男鹿市	85.6	85.6	85.6
潟上市	91.1	91.1	91.1
五城目町	88.5	88.5	88.5
八郎潟町	144.1	144.1	144.1
井川町	109.9	109.9	109.9
大潟村	142.6	142.5	142.7
由利本荘市	111.5	111.5	111.5
にかほ市	102.2	102.2	102.2
大仙市	97.7	97.7	97.7
仙北市	107.7	107.7	107.7
美郷町	108.3	108.3	108.3
横手市	72.8	72.8	72.8
湯沢市	59.2	59.2	59.2
羽後町	79.3	79.3	79.3
東成瀬村	92.9	92.9	92.9

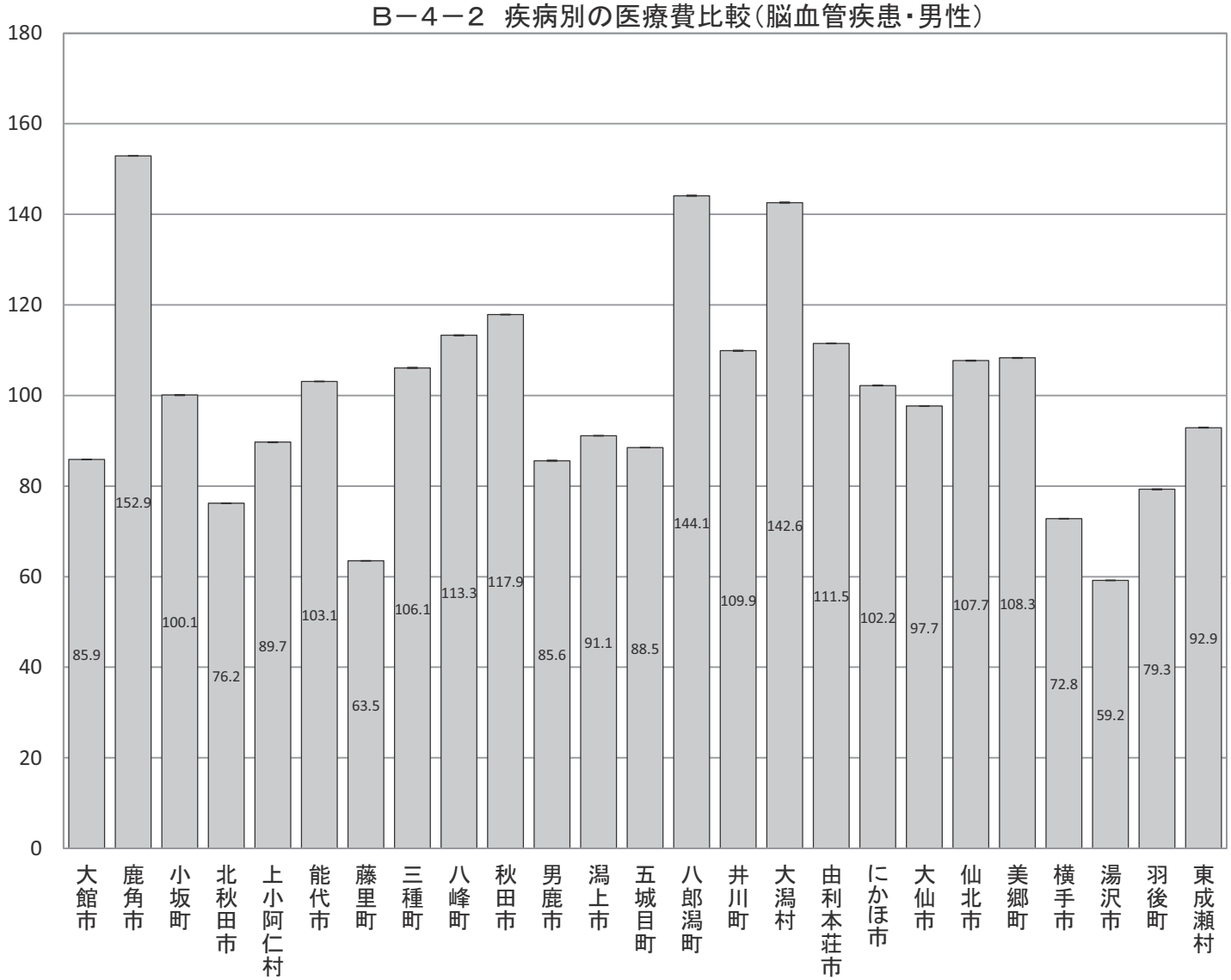

Ｂ－４－２　疾病別の医療費比較（年齢調整による市町村別の疾病別医療費比較）

【脳血管疾患・女性】

市町村国保（国保連）、全国健康保険協会（協会けんぽ）秋田支部、後期高齢者医療広域連合（データは国保連）から提供いただいたレセプトデータ集計結果データ

市町村	指数	95%下限	95%上限
大館市	106.5	106.5	106.5
鹿角市	150.4	150.4	150.4
小坂町	126.7	126.7	126.7
北秋田市	71.9	71.9	71.9
上小阿仁村	66.1	66.1	66.1
能代市	91.8	91.8	91.8
藤里町	95.2	95.2	95.2
三種町	107.3	107.3	107.3
八峰町	88.8	88.8	88.8
秋田市	106.5	106.5	106.5
男鹿市	86.6	86.6	86.6
潟上市	96.5	96.5	96.5
五城目町	126.7	126.7	126.7
八郎潟町	80.0	80.0	80.0
井川町	144.0	144.0	144.0
大潟村	33.3	33.3	33.3
由利本荘市	107.9	107.9	107.9
にかほ市	114.2	114.2	114.2
大仙市	110.7	110.7	110.7
仙北市	117.9	117.9	117.9
美郷町	95.3	95.3	95.3
横手市	72.0	72.0	72.0
湯沢市	69.5	69.5	69.5
羽後町	86.4	86.4	86.4
東成瀬村	116.1	116.1	116.1

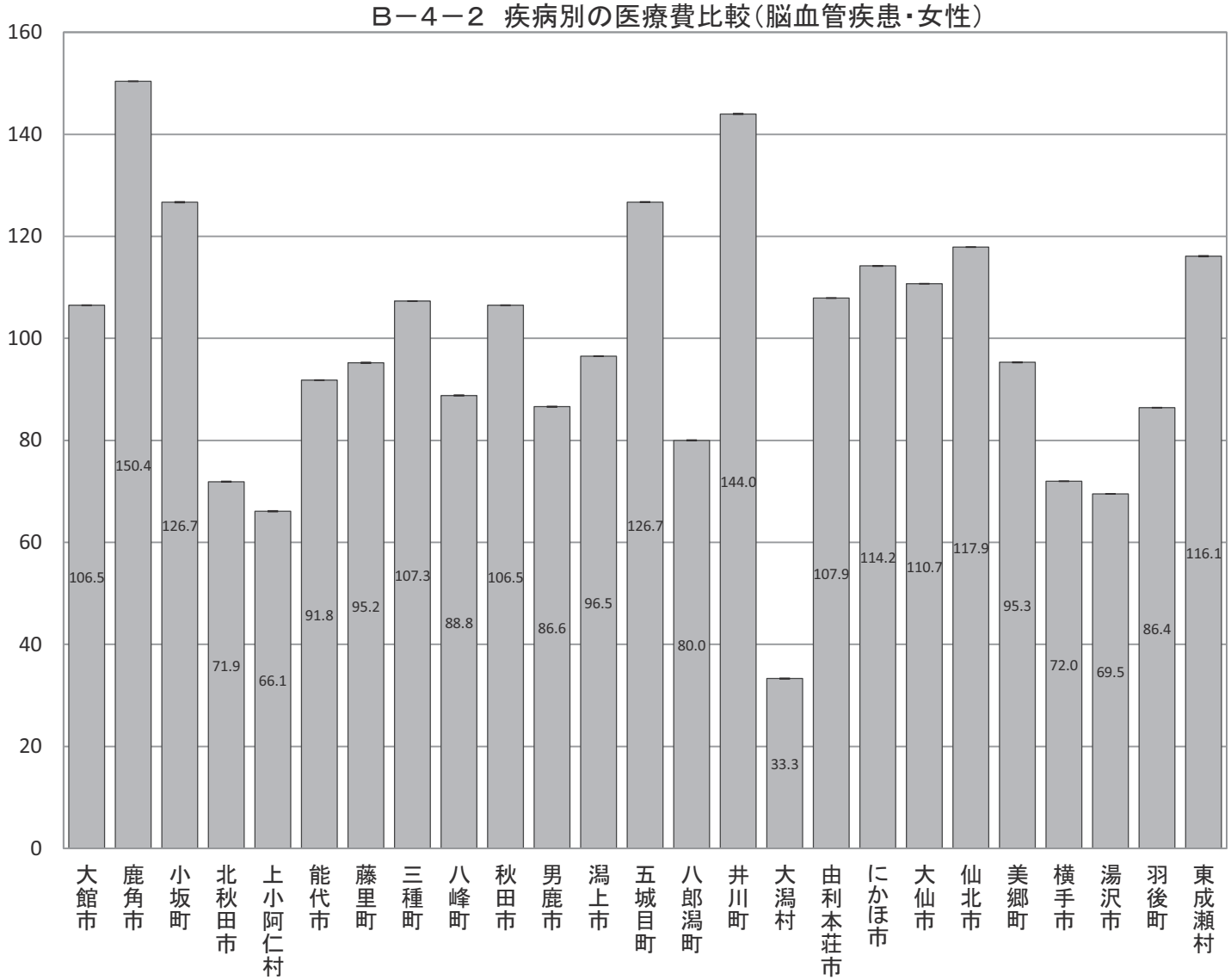

Ｂ－４－２　疾病別の医療費比較（年齢調整による市町村別の疾病別医療費比較）

【糖尿病・男女】

市町村国保（国保連）、全国健康保険協会（協会けんぽ）秋田支部、後期高齢者医療広域連合（データは国保連）から提供いただいたレセプトデータ集計結果データ

市町村	指数	95%下限	95%上限
大館市	102.4	102.4	102.4
鹿角市	100.4	100.4	100.4
小坂町	119.2	119.2	119.2
北秋田市	98.2	98.2	98.2
上小阿仁村	92.3	92.3	92.3
能代市	107.9	107.9	107.9
藤里町	136.5	136.5	136.5
三種町	97.3	97.3	97.3
八峰町	106.9	106.9	106.9
秋田市	103.1	103.1	103.1
男鹿市	121.6	121.6	121.6
潟上市	113.2	113.2	113.2
五城目町	86.2	86.2	86.2
八郎潟町	95.0	95.0	95.0
井川町	134.5	134.5	134.5
大潟村	128.0	128.0	128.0
由利本荘市	99.2	99.2	99.2
にかほ市	109.8	109.8	109.8
大仙市	86.6	86.6	86.6
仙北市	92.8	92.8	92.8
美郷町	84.6	84.6	84.6
横手市	95.2	95.2	95.2
湯沢市	85.0	85.0	85.0
羽後町	87.9	87.9	87.9
東成瀬村	114.3	114.3	114.3

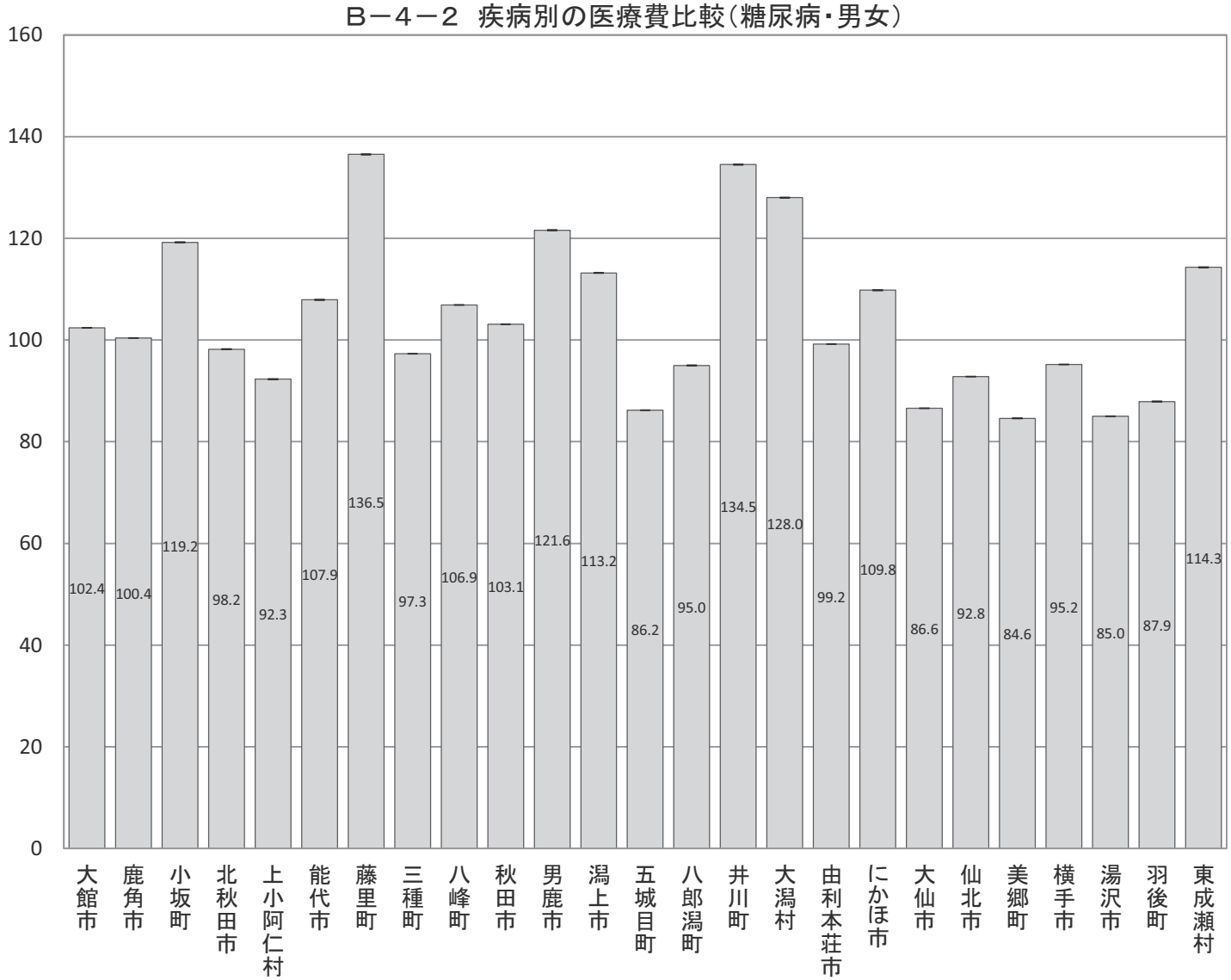

Ｂ－４－２　疾病別の医療費比較（年齢調整による市町村別の疾病別医療費比較）

【糖尿病・男性】

市町村国保（国保連）、全国健康保険協会（協会けんぽ）秋田支部、後期高齢者医療広域連合（データは国保連）から提供いただいたレセプトデータ集計結果データ

市町村	指数	95%下限	95%上限
大館市	104.4	104.4	104.4
鹿角市	96.6	96.6	96.6
小坂町	116.3	116.3	116.3
北秋田市	92.4	92.4	92.4
上小阿仁村	98.6	98.6	98.6
能代市	105.7	105.7	105.7
藤里町	116.8	116.8	116.8
三種町	97.6	97.6	97.6
八峰町	107.4	107.4	107.4
秋田市	109.6	109.6	109.6
男鹿市	112.2	112.2	112.2
潟上市	115.6	115.6	115.6
五城目町	87.2	87.2	87.2
八郎潟町	96.7	96.7	96.7
井川町	157.5	157.5	157.5
大潟村	126.8	126.8	126.8
由利本荘市	96.2	96.2	96.2
にかほ市	111.2	111.2	111.2
大仙市	85.8	85.8	85.8
仙北市	94.1	94.1	94.1
美郷町	81.5	81.5	81.5
横手市	92.2	92.2	92.2
湯沢市	79.0	79.0	79.0
羽後町	84.3	84.3	84.3
東成瀬村	75.2	75.2	75.2

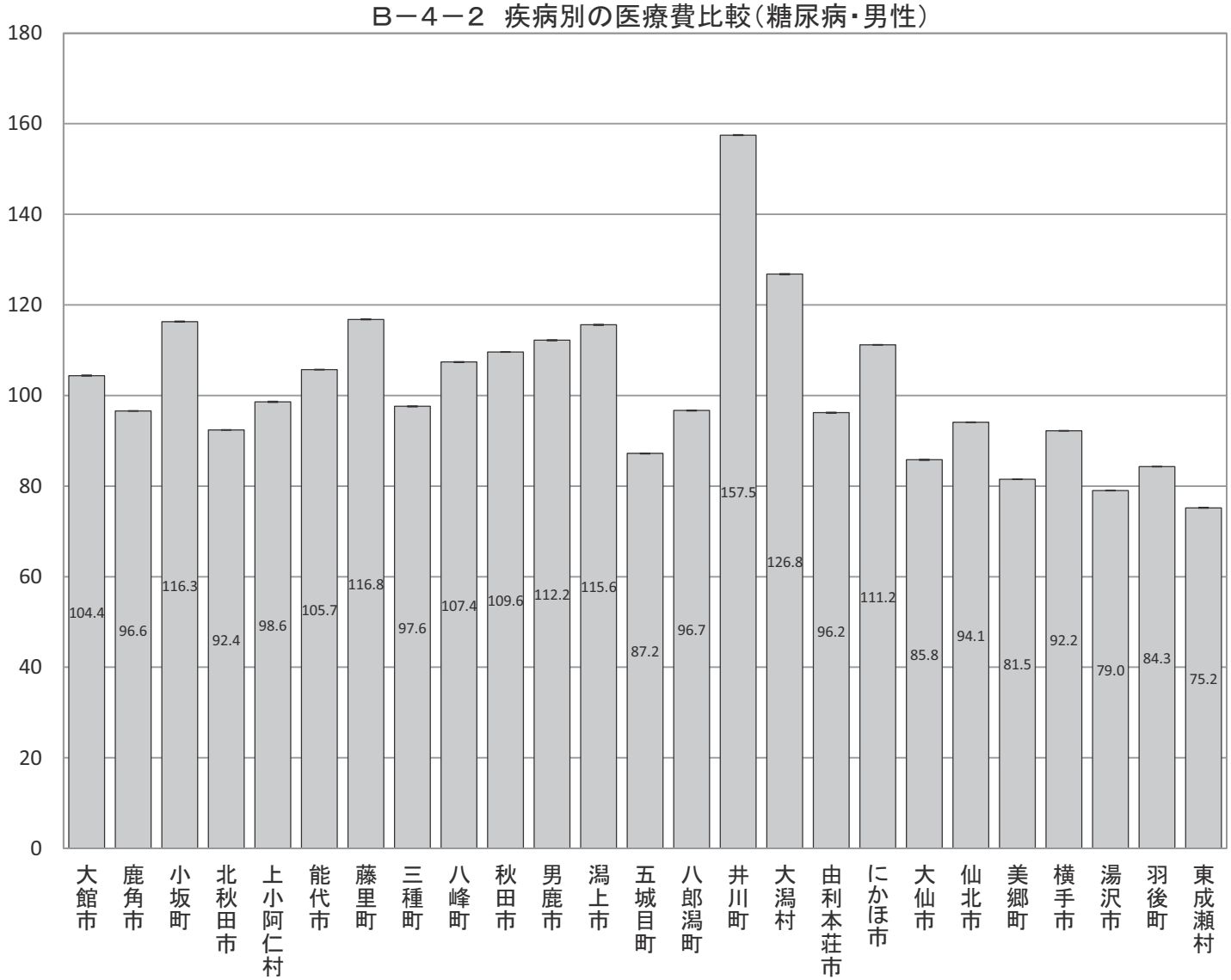

Ｂ－４－２　疾病別の医療費比較（年齢調整による市町村別の疾病別医療費比較）

【糖尿病・女性】

市町村国保（国保連）、全国健康保険協会（協会けんぽ）秋田支部、後期高齢者医療広域連合（データは国保連）から提供いただいたレセプトデータ集計結果データ

市町村	指数	95%下限	95%上限
大館市	100.5	100.5	100.5
鹿角市	104.6	104.6	104.6
小坂町	122.7	122.7	122.7
北秋田市	104.2	104.2	104.2
上小阿仁村	84.4	84.4	84.4
能代市	110.7	110.7	110.7
藤里町	156.6	156.6	156.6
三種町	96.7	96.7	96.7
八峰町	105.4	105.4	105.4
秋田市	97.1	97.1	97.1
男鹿市	131.3	131.3	131.3
潟上市	110.7	110.7	110.7
五城目町	85.3	85.3	85.3
八郎潟町	93.7	93.7	93.7
井川町	108.0	108.0	108.0
大潟村	127.6	127.5	127.7
由利本荘市	102.0	102.0	102.0
にかほ市	108.2	108.2	108.2
大仙市	87.3	87.3	87.3
仙北市	90.7	90.7	90.7
美郷町	87.4	87.4	87.4
横手市	98.0	98.0	98.0
湯沢市	90.8	90.8	90.8
羽後町	90.3	90.3	90.3
東成瀬村	157.0	156.9	157.1

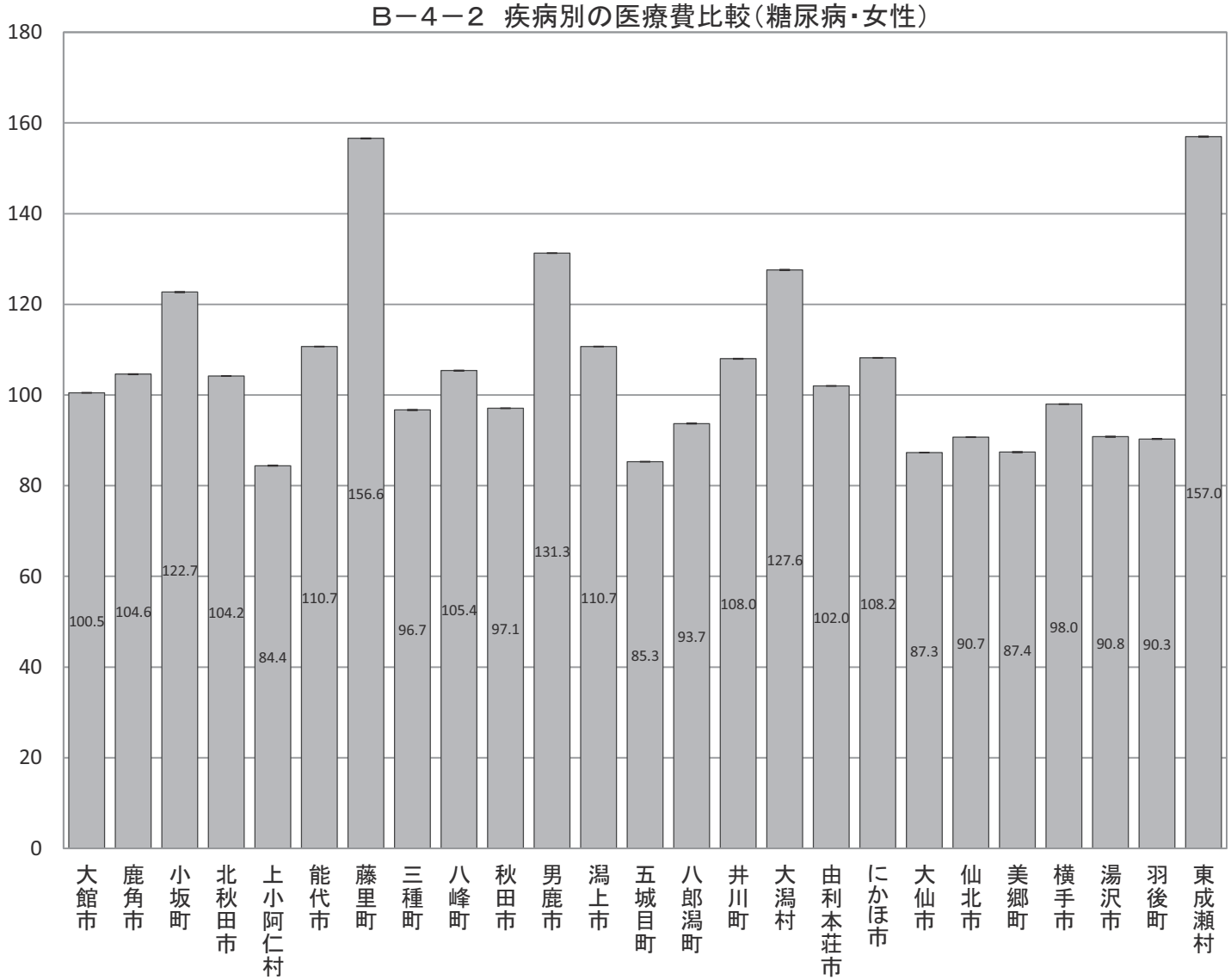

Ｂ－４－２　疾病別の医療費比較（年齢調整による市町村別の疾病別医療費比較）

【高血圧性疾患・男女】

市町村国保（国保連）、全国健康保険協会（協会けんぽ）秋田支部、後期高齢者医療広域連合（データは国保連）から提供いただいたレセプトデータ集計結果データ

市町村	指数	95%下限	95%上限
大館市	83.1	83.1	83.1
鹿角市	93.7	93.7	93.7
小坂町	131.0	131.0	131.0
北秋田市	90.0	90.0	90.0
上小阿仁村	96.2	96.2	96.2
能代市	111.6	111.6	111.6
藤里町	130.7	130.7	130.7
三種町	119.3	119.3	119.3
八峰町	120.5	120.5	120.5
秋田市	97.8	97.8	97.8
男鹿市	98.0	98.0	98.0
潟上市	105.2	105.2	105.2
五城目町	83.6	83.6	83.6
八郎潟町	87.4	87.4	87.4
井川町	97.4	97.4	97.4
大潟村	78.1	78.1	78.1
由利本荘市	109.6	109.6	109.6
にかほ市	122.2	122.2	122.2
大仙市	108.7	108.7	108.7
仙北市	105.0	105.0	105.0
美郷町	124.3	124.3	124.3
横手市	92.0	92.0	92.0
湯沢市	87.8	87.8	87.8
羽後町	83.6	83.6	83.6
東成瀬村	116.8	116.8	116.8

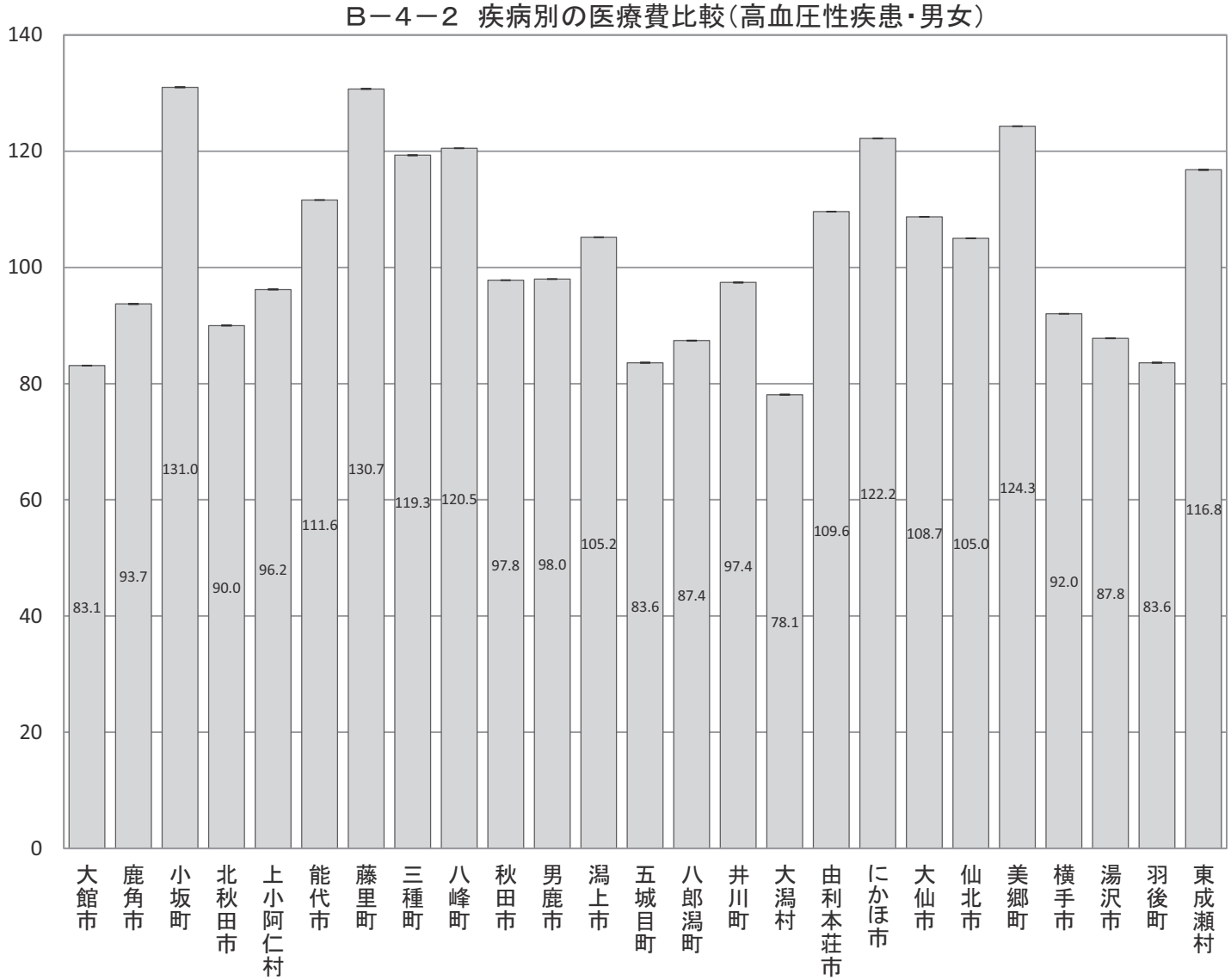

Ｂ－４－２　疾病別の医療費比較（年齢調整による市町村別の疾病別医療費比較）

【高血圧性疾患・男性】

市町村国保（国保連）、全国健康保険協会（協会けんぽ）秋田支部、後期高齢者医療広域連合（データは国保連）から提供いただいたレセプトデータ集計結果データ

市町村	指数	95%下限	95%上限
大館市	86.4	86.4	86.4
鹿角市	95.2	95.2	95.2
小坂町	126.2	126.2	126.2
北秋田市	92.7	92.7	92.7
上小阿仁村	94.8	94.8	94.8
能代市	110.4	110.4	110.4
藤里町	124.1	124.1	124.1
三種町	115.1	115.1	115.1
八峰町	110.3	110.3	110.3
秋田市	102.2	102.2	102.2
男鹿市	96.2	96.2	96.2
潟上市	101.4	101.4	101.4
五城目町	79.9	79.9	79.9
八郎潟町	89.3	89.3	89.3
井川町	100.8	100.8	100.8
大潟村	81.3	81.3	81.3
由利本荘市	105.5	105.5	105.5
にかほ市	117.6	117.6	117.6
大仙市	104.4	104.4	104.4
仙北市	105.1	105.1	105.1
美郷町	121.5	121.5	121.5
横手市	91.2	91.2	91.2
湯沢市	89.3	89.3	89.3
羽後町	76.4	76.4	76.4
東成瀬村	118.1	118.1	118.1

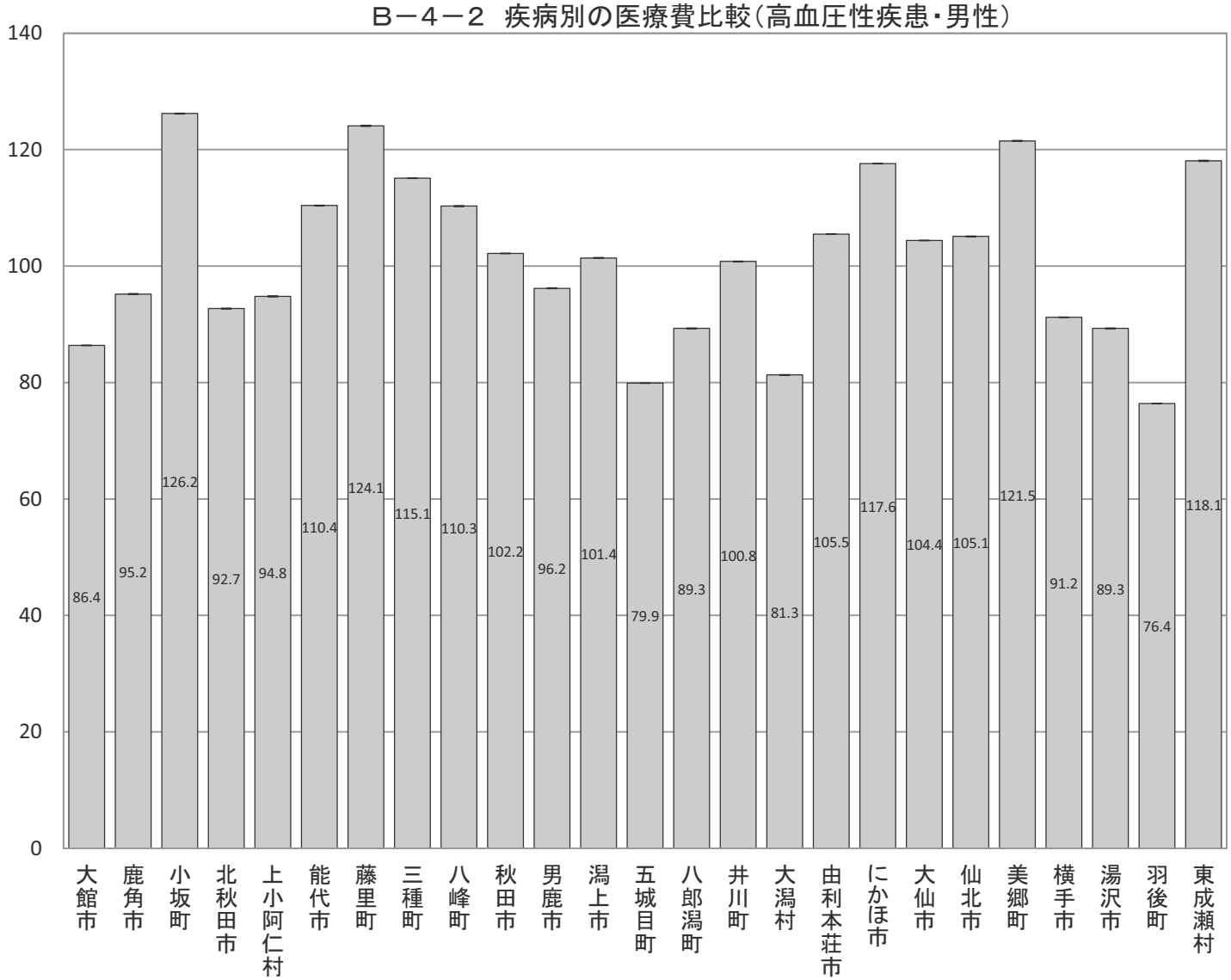

Ｂ－４－２　疾病別の医療費比較（年齢調整による市町村別の疾病別医療費比較）

【高血圧性疾患・女性】

市町村国保（国保連）、全国健康保険協会（協会けんぽ）秋田支部、後期高齢者医療広域連合（データは国保連）から提供いただいたレセプトデータ集計結果データ

市町村	指数	95%下限	95%上限
大館市	80.6	80.6	80.6
鹿角市	92.2	92.2	92.2
小坂町	133.6	133.6	133.6
北秋田市	88.0	88.0	88.0
上小阿仁村	96.6	96.6	96.6
能代市	112.2	112.2	112.2
藤里町	135.2	135.2	135.2
三種町	121.5	121.5	121.5
八峰町	126.9	126.9	126.9
秋田市	95.1	95.1	95.1
男鹿市	99.2	99.2	99.2
潟上市	108.1	108.1	108.1
五城目町	86.2	86.2	86.2
八郎潟町	86.1	86.1	86.1
井川町	94.8	94.8	94.8
大潟村	76.3	76.3	76.3
由利本荘市	112.3	112.3	112.3
にかほ市	125.6	125.6	125.6
大仙市	111.6	111.6	111.6
仙北市	104.7	104.7	104.7
美郷町	126.1	126.1	126.1
横手市	92.7	92.7	92.7
湯沢市	86.7	86.7	86.7
羽後町	89.1	89.1	89.1
東成瀬村	114.5	114.5	114.5

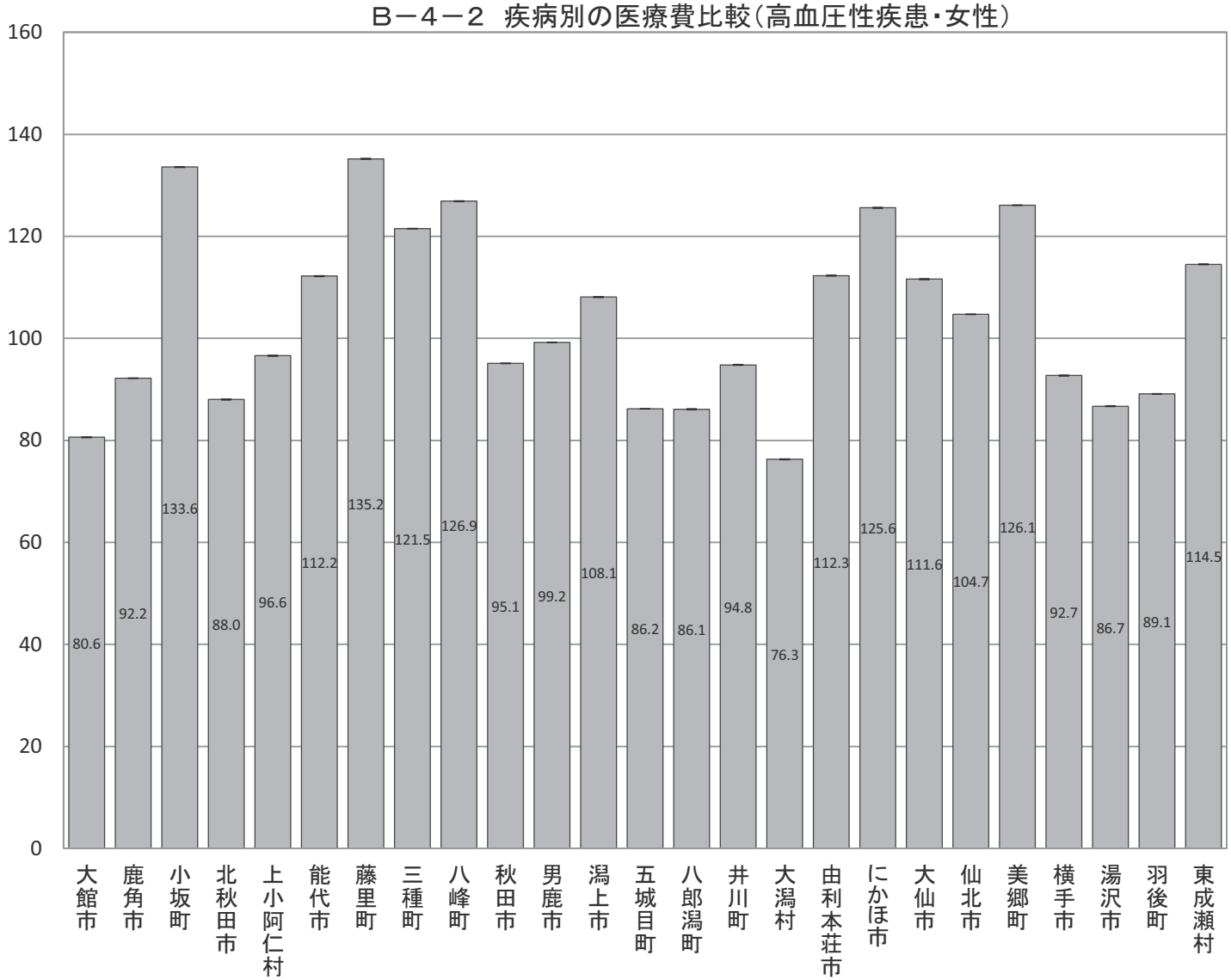

Ｂ－４－２　疾病別の医療費比較（年齢調整による市町村別の疾病別医療費比較）

【腎不全・男女】

市町村国保（国保連）、全国健康保険協会（協会けんぽ）秋田支部、後期高齢者医療広域連合（データは国保連）から提供いただいたレセプトデータ集計結果データ

市町村	指数	95%下限	95%上限
大館市	97.9	97.9	97.9
鹿角市	82.7	82.7	82.7
小坂町	77.8	77.8	77.8
北秋田市	63.3	63.3	63.3
上小阿仁村	96.5	96.5	96.5
能代市	93.1	93.1	93.1
藤里町	128.8	128.8	128.8
三種町	83.2	83.2	83.2
八峰町	97.1	97.1	97.1
秋田市	124.0	124.0	124.0
男鹿市	116.1	116.1	116.1
潟上市	91.3	91.3	91.3
五城目町	103.5	103.5	103.5
八郎潟町	85.8	85.8	85.8
井川町	128.4	128.4	128.4
大潟村	82.5	82.5	82.5
由利本荘市	92.1	92.1	92.1
にかほ市	85.6	85.6	85.6
大仙市	88.4	88.4	88.4
仙北市	91.6	91.6	91.6
美郷町	73.1	73.1	73.1
横手市	96.8	96.8	96.8
湯沢市	98.7	98.7	98.7
羽後町	85.3	85.3	85.3
東成瀬村	92.0	92.0	92.0

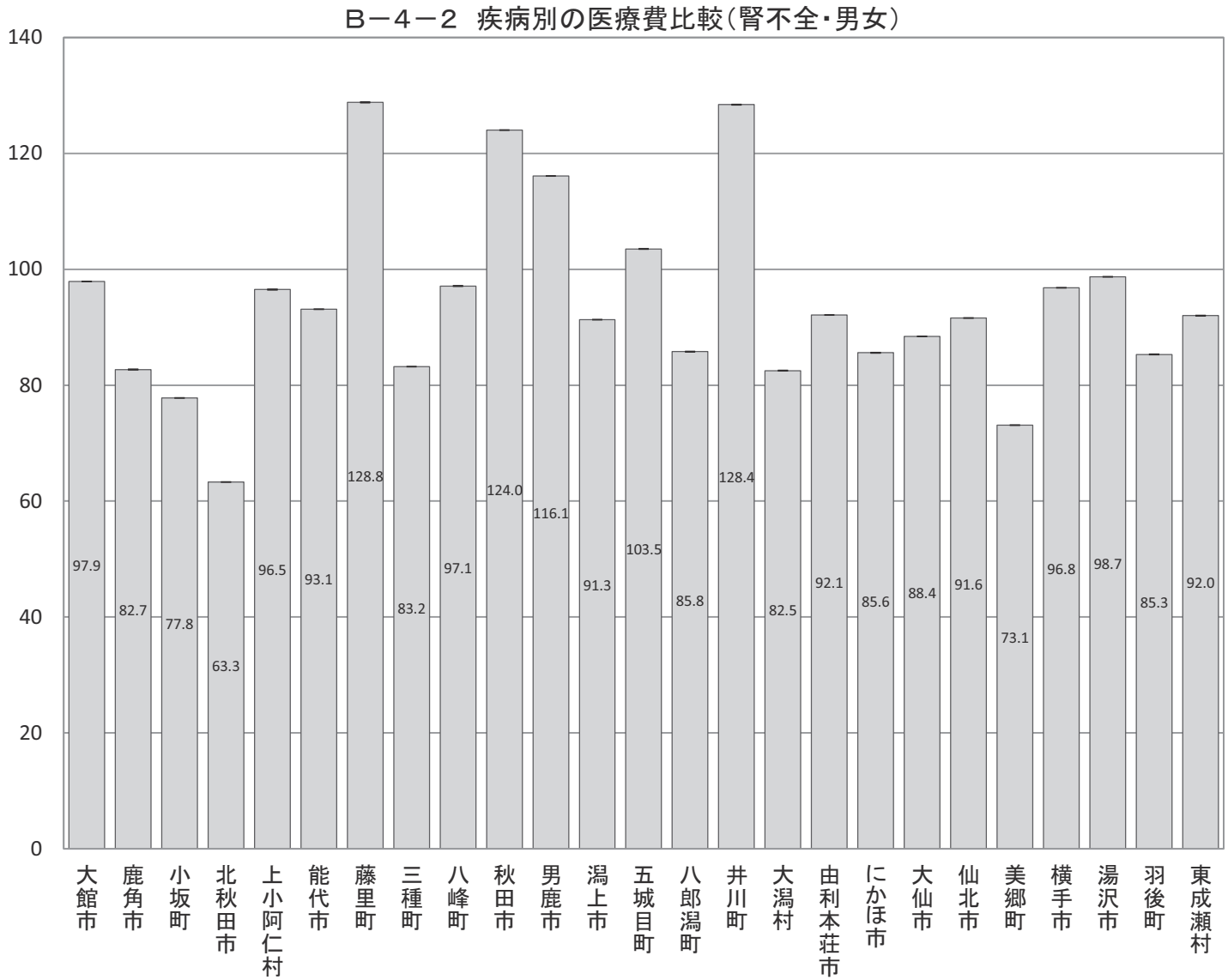

Ｂ－４－２　疾病別の医療費比較（年齢調整による市町村別の疾病別医療費比較）

【腎不全・男性】

市町村国保（国保連）、全国健康保険協会（協会けんぽ）秋田支部、後期高齢者医療広域連合（データは国保連）から提供いただいたレセプトデータ集計結果データ

市町村	指数	95%下限	95%上限
大館市	103.9	103.9	103.9
鹿角市	73.5	73.5	73.5
小坂町	105.3	105.3	105.3
北秋田市	69.7	69.7	69.7
上小阿仁村	128.6	128.6	128.6
能代市	85.5	85.5	85.5
藤里町	150.4	150.4	150.4
三種町	91.6	91.6	91.6
八峰町	100.8	100.8	100.8
秋田市	129.5	129.5	129.5
男鹿市	113.3	113.3	113.3
潟上市	92.7	92.7	92.7
五城目町	107.9	107.9	107.9
八郎潟町	104.2	104.2	104.2
井川町	135.8	135.8	135.8
大潟村	64.2	64.2	64.2
由利本荘市	94.8	94.8	94.8
にかほ市	76.3	76.3	76.3
大仙市	75.0	75.0	75.0
仙北市	88.7	88.7	88.7
美郷町	66.5	66.5	66.5
横手市	99.5	99.5	99.5
湯沢市	88.8	88.8	88.8
羽後町	70.0	70.0	70.0
東成瀬村	94.9	94.9	94.9

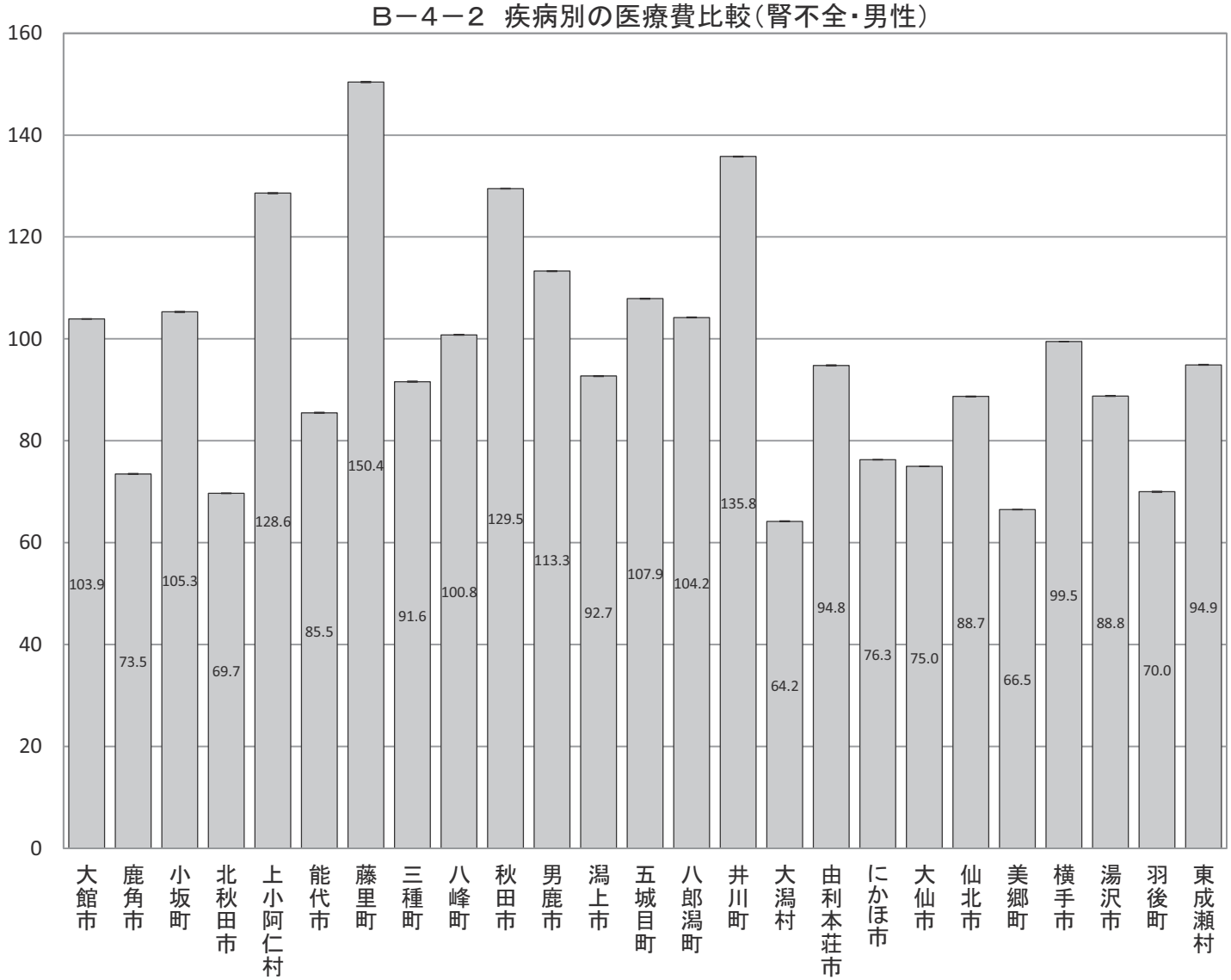

Ｂ－４－２　疾病別の医療費比較（年齢調整による市町村別の疾病別医療費比較）

【腎不全・女性】

市町村国保（国保連）、全国健康保険協会（協会けんぽ）秋田支部、後期高齢者医療広域連合（データは国保連）から提供いただいたレセプトデータ集計結果データ

市町村	指数	95%下限	95%上限
大館市	88.8	88.8	88.8
鹿角市	98.9	98.9	98.9
小坂町	35.8	35.8	35.8
北秋田市	52.5	52.5	52.5
上小阿仁村	41.7	41.7	41.7
能代市	106.9	106.9	106.9
藤里町	87.6	87.6	87.6
三種町	69.1	69.1	69.1
八峰町	90.0	90.0	90.0
秋田市	117.3	117.3	117.3
男鹿市	119.2	119.2	119.2
潟上市	89.2	89.2	89.2
五城目町	96.7	96.7	96.7
八郎潟町	56.6	56.6	56.6
井川町	113.4	113.4	113.4
大潟村	114.6	114.5	114.7
由利本荘市	86.7	86.7	86.7
にかほ市	101.6	101.6	101.6
大仙市	110.9	110.9	110.9
仙北市	95.2	95.2	95.2
美郷町	83.4	83.4	83.4
横手市	90.3	90.3	90.3
湯沢市	112.8	112.8	112.8
羽後町	108.2	108.2	108.2
東成瀬村	83.2	83.2	83.2

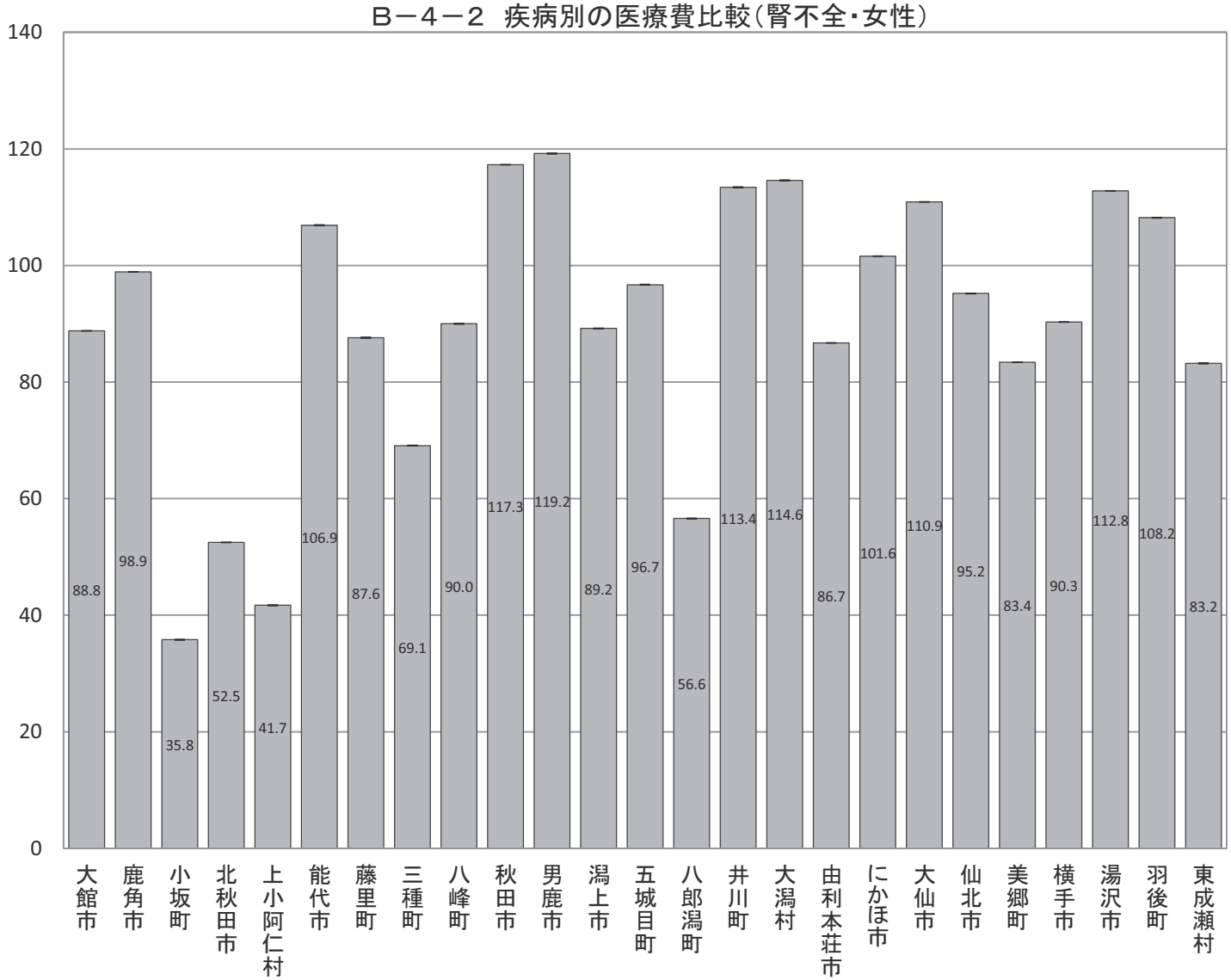

Ｂ－４－３　疾病別の医療機関受診率比較（年齢調整による市町村別の疾病別レセプト件数比較）

【全がん・男女】

市町村国保（国保連）、全国健康保険協会（協会けんぽ）秋田支部、後期高齢者医療広域連合（データは国保連）から提供いただいたレセプトデータ集計結果データ

市町村	指数	95%下限	95%上限	P値
大館市	96.1	94.4	97.8	0.000
鹿角市	89.1	86.7	91.6	0.000
小坂町	96.9	91.0	103.0	0.327
北秋田市	103.4	100.9	105.9	0.005
上小阿仁村	102.6	94.3	111.4	0.556
能代市	110.0	107.9	112.1	0.000
藤里町	96.7	89.7	104.2	0.386
三種町	110.2	106.6	113.9	0.000
八峰町	116.6	111.2	122.2	0.000
秋田市	111.2	110.2	112.2	0.000
男鹿市	104.7	102.0	107.5	0.001
潟上市	107.5	104.6	110.5	0.000
五城目町	103.4	98.8	108.1	0.144
八郎潟町	123.0	116.4	129.9	0.000
井川町	104.0	97.2	111.2	0.257
大潟村	94.0	85.7	102.9	0.193
由利本荘市	85.3	83.7	86.9	0.000
にかほ市	92.2	89.3	95.2	0.000
大仙市	93.5	91.9	95.1	0.000
仙北市	100.3	97.5	103.1	0.794
美郷町	93.0	89.8	96.3	0.000
横手市	89.4	87.9	90.9	0.000
湯沢市	90.0	88.0	92.1	0.000
羽後町	87.9	84.4	91.5	0.000
東成瀬村	77.7	70.0	86.0	0.000

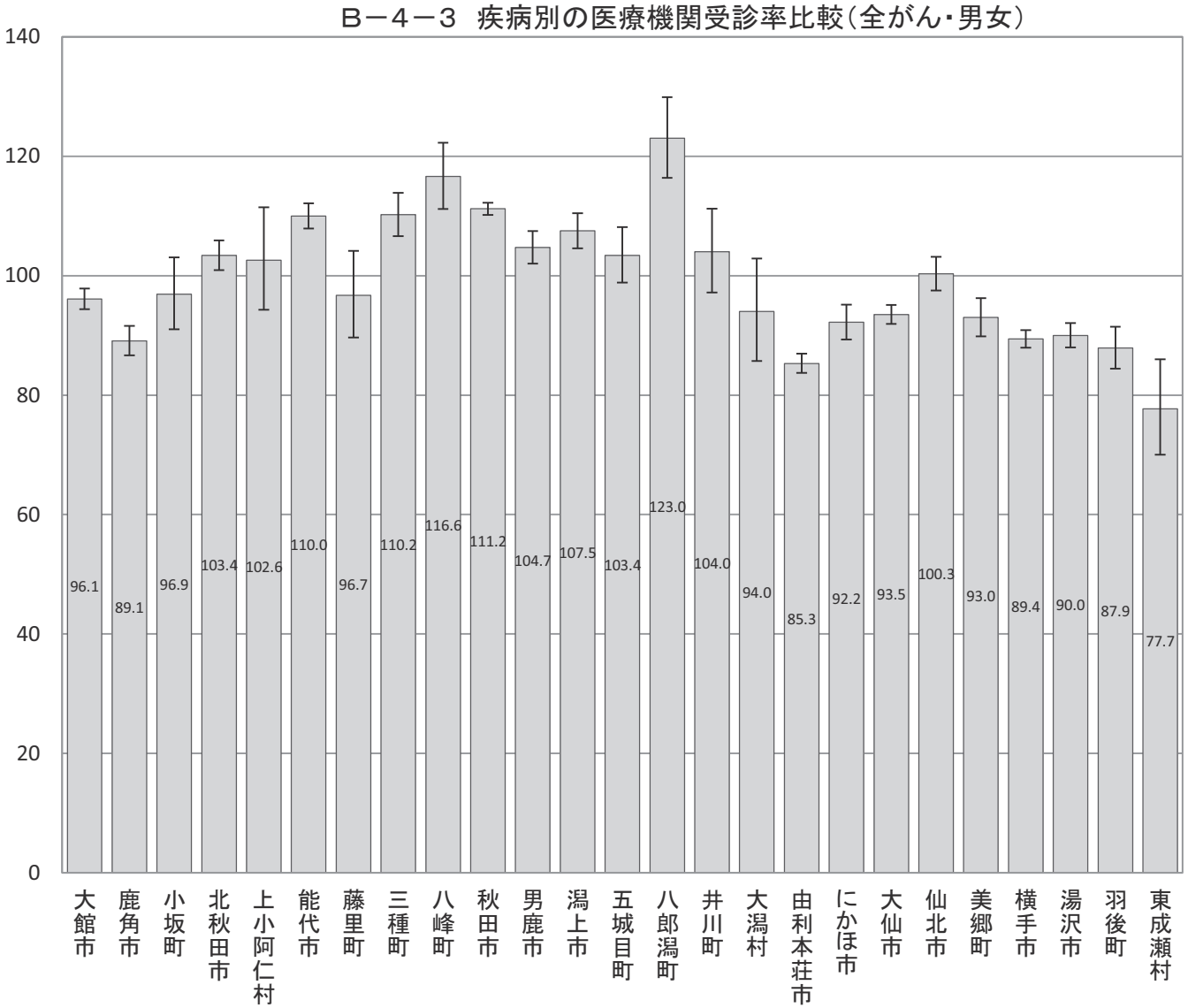

Ｂ－４－３　疾病別の医療機関受診率比較（年齢調整による市町村別の疾病別レセプト件数比較）

【全がん・男性】

市町村国保（国保連）、全国健康保険協会（協会けんぽ）秋田支部、後期高齢者医療広域連合（データは国保連）から提供いただいたレセプトデータ集計結果データ

市町村	指数	95%下限	95%上限	P値
大館市	91.8	89.6	94.1	0.000
鹿角市	80.1	77.0	83.3	0.000
小坂町	91.2	83.6	99.4	0.037
北秋田市	93.6	90.5	96.8	0.000
上小阿仁村	99.9	89.2	111.5	0.982
能代市	107.4	104.6	110.2	0.000
藤里町	89.4	80.6	98.9	0.032
三種町	118.2	113.2	123.4	0.000
八峰町	116.6	109.3	124.3	0.000
秋田市	112.9	111.5	114.3	0.000
男鹿市	108.3	104.7	112.0	0.000
潟上市	108.1	104.2	112.2	0.000
五城目町	99.0	93.1	105.2	0.762
八郎潟町	135.0	125.6	144.9	0.000
井川町	82.4	74.4	91.1	0.000
大潟村	111.9	100.1	124.7	0.045
由利本荘市	86.1	83.9	88.3	0.000
にかほ市	94.7	90.8	98.7	0.012
大仙市	94.1	91.9	96.3	0.000
仙北市	105.5	101.7	109.4	0.004
美郷町	96.8	92.5	101.3	0.171
横手市	91.9	89.9	93.9	0.000
湯沢市	91.2	88.5	94.0	0.000
羽後町	84.8	80.4	89.4	0.000
東成瀬村	79.0	68.7	90.4	0.001

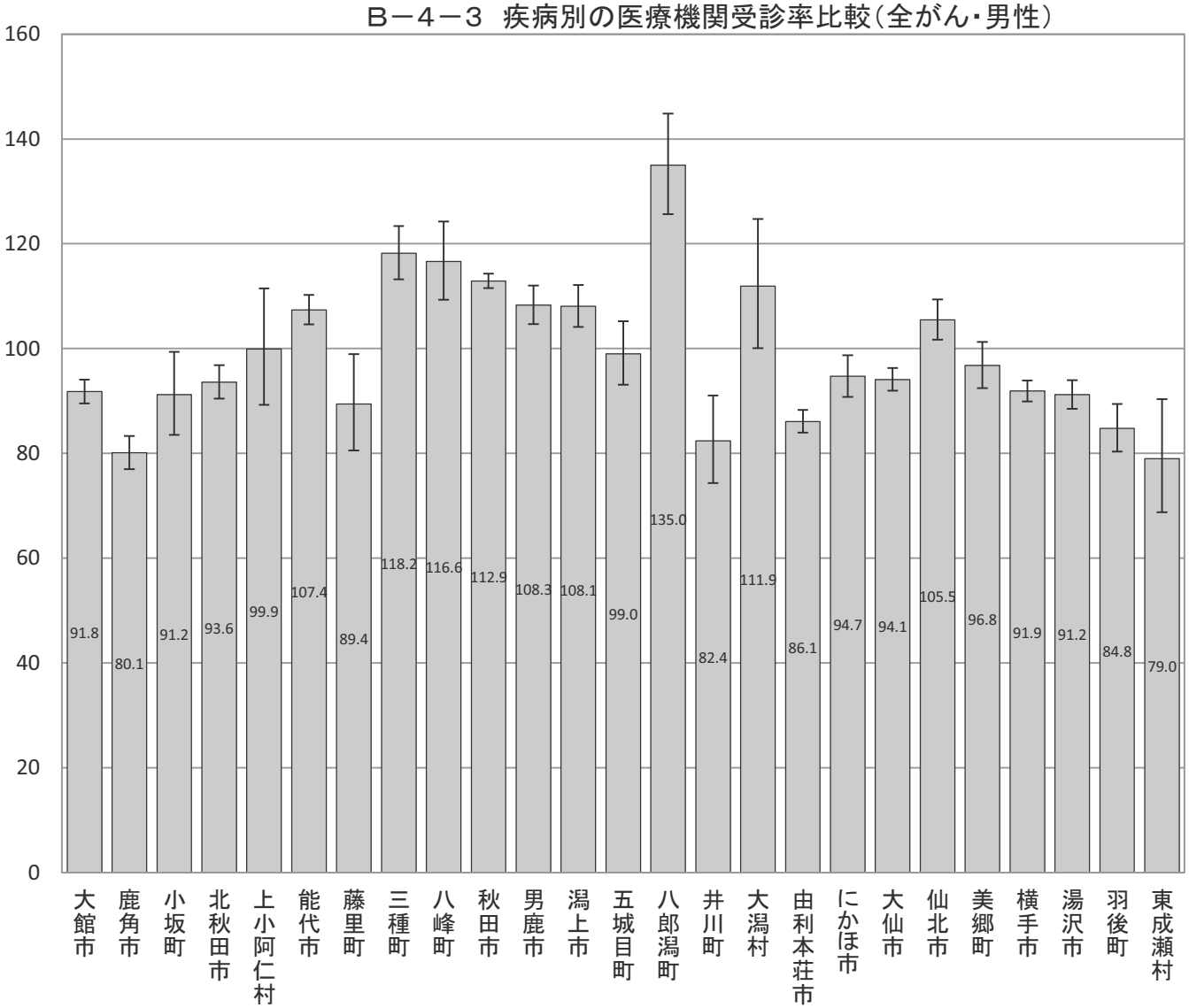

Ｂ－４－３　疾病別の医療機関受診率比較（年齢調整による市町村別の疾病別レセプト件数比較）

【全がん・女性】

市町村国保（国保連）、全国健康保険協会（協会けんぽ）秋田支部、後期高齢者医療広域連合（データは国保連）から提供いただいたレセプトデータ集計結果データ

市町村	指数	95%下限	95%上限	P値
大館市	102.4	99.8	105.1	0.063
鹿角市	102.4	98.5	106.4	0.218
小坂町	106.3	97.1	116.1	0.183
北秋田市	116.6	112.6	120.7	0.000
上小阿仁村	107.4	94.3	121.8	0.278
能代市	114.9	111.7	118.1	0.000
藤里町	105.7	94.5	117.9	0.328
三種町	103.0	97.8	108.4	0.253
八峰町	119.5	111.2	128.2	0.000
秋田市	108.2	106.7	109.7	0.000
男鹿市	99.4	95.4	103.5	0.789
潟上市	106.5	102.2	110.9	0.002
五城目町	109.1	102.1	116.5	0.009
八郎潟町	109.4	100.2	119.3	0.042
井川町	131.6	120.0	144.0	0.000
大潟村	65.2	55.1	76.6	0.000
由利本荘市	85.0	82.6	87.4	0.000
にかほ市	88.9	84.7	93.3	0.000
大仙市	93.2	90.8	95.6	0.000
仙北市	93.9	89.8	98.1	0.006
美郷町	88.5	83.9	93.3	0.000
横手市	85.2	83.0	87.4	0.000
湯沢市	87.0	84.0	90.1	0.000
羽後町	89.8	84.5	95.3	0.000
東成瀬村	77.5	66.0	90.5	0.001

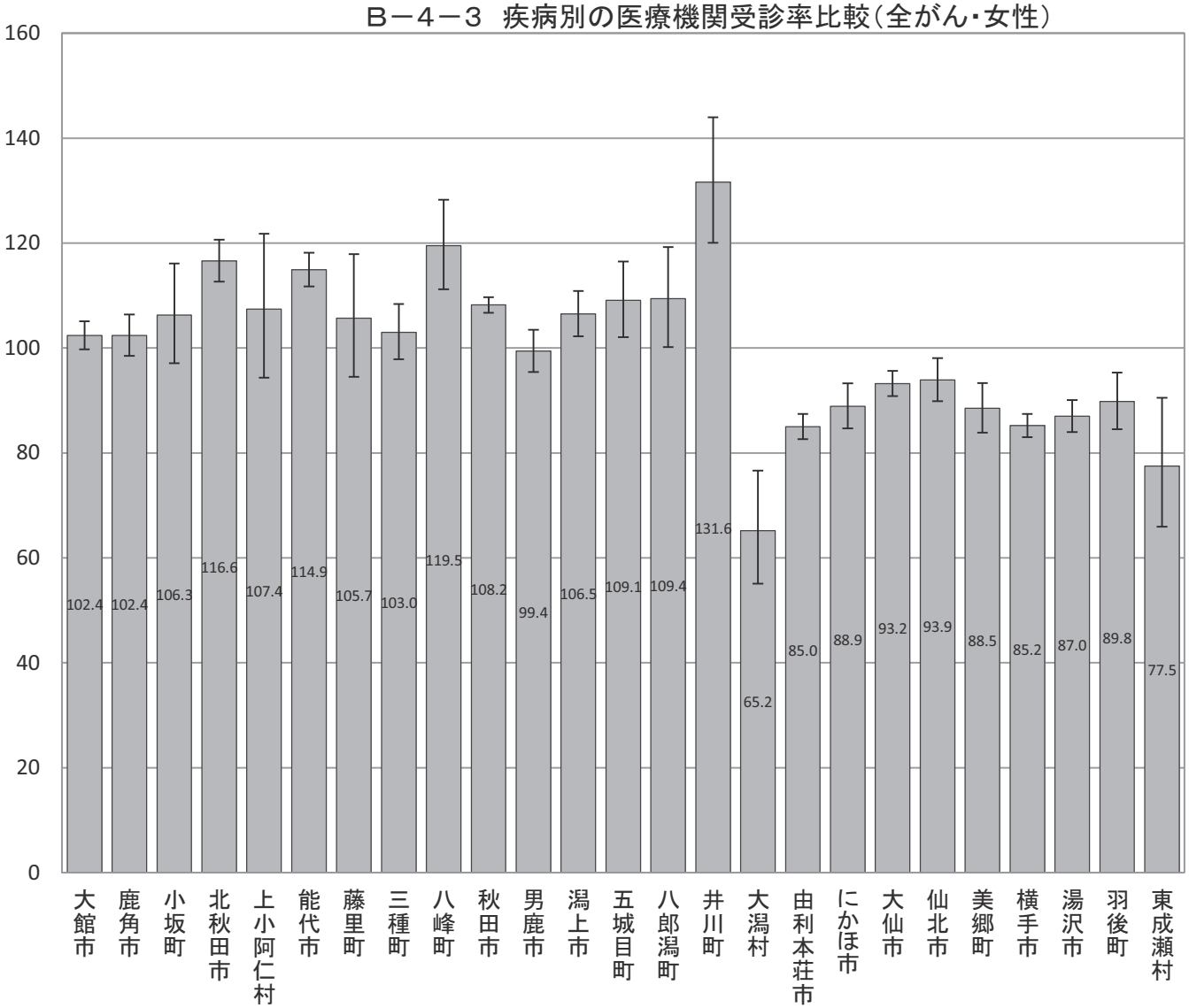

Ｂ－４－３　疾病別の医療機関受診率比較（年齢調整による市町村別の疾病別レセプト件数比較）

【胃がん・男女】

市町村国保（国保連）、全国健康保険協会（協会けんぽ）秋田支部、後期高齢者医療広域連合（データは国保連）から提供いただいたレセプトデータ集計結果データ

市町村	指数	95%下限	95%上限	P値
大館市	93.9	89.6	98.4	0.009
鹿角市	80.2	74.4	86.4	0.000
小坂町	96.6	81.9	113.1	0.698
北秋田市	111.8	105.2	118.7	0.000
上小阿仁村	82.2	63.8	104.2	0.119
能代市	122.1	116.5	127.9	0.000
藤里町	102.5	84.4	123.3	0.823
三種町	144.8	134.4	155.8	0.000
八峰町	119.5	105.6	134.7	0.004
秋田市	101.6	99.1	104.1	0.202
男鹿市	107.1	100.2	114.4	0.041
潟上市	112.9	105.3	120.9	0.000
五城目町	116.3	104.1	129.6	0.006
八郎潟町	134.5	117.1	153.8	0.000
井川町	129.4	110.2	150.9	0.001
大潟村	67.4	50.2	88.6	0.006
由利本荘市	81.2	77.2	85.3	0.000
にかほ市	112.6	104.5	121.2	0.002
大仙市	92.9	88.8	97.1	0.001
仙北市	86.4	79.8	93.3	0.000
美郷町	98.2	89.9	107.0	0.704
横手市	95.9	92.0	99.9	0.052
湯沢市	93.3	88.0	98.8	0.020
羽後町	91.7	82.7	101.4	0.098
東成瀬村	71.8	53.6	94.2	0.020

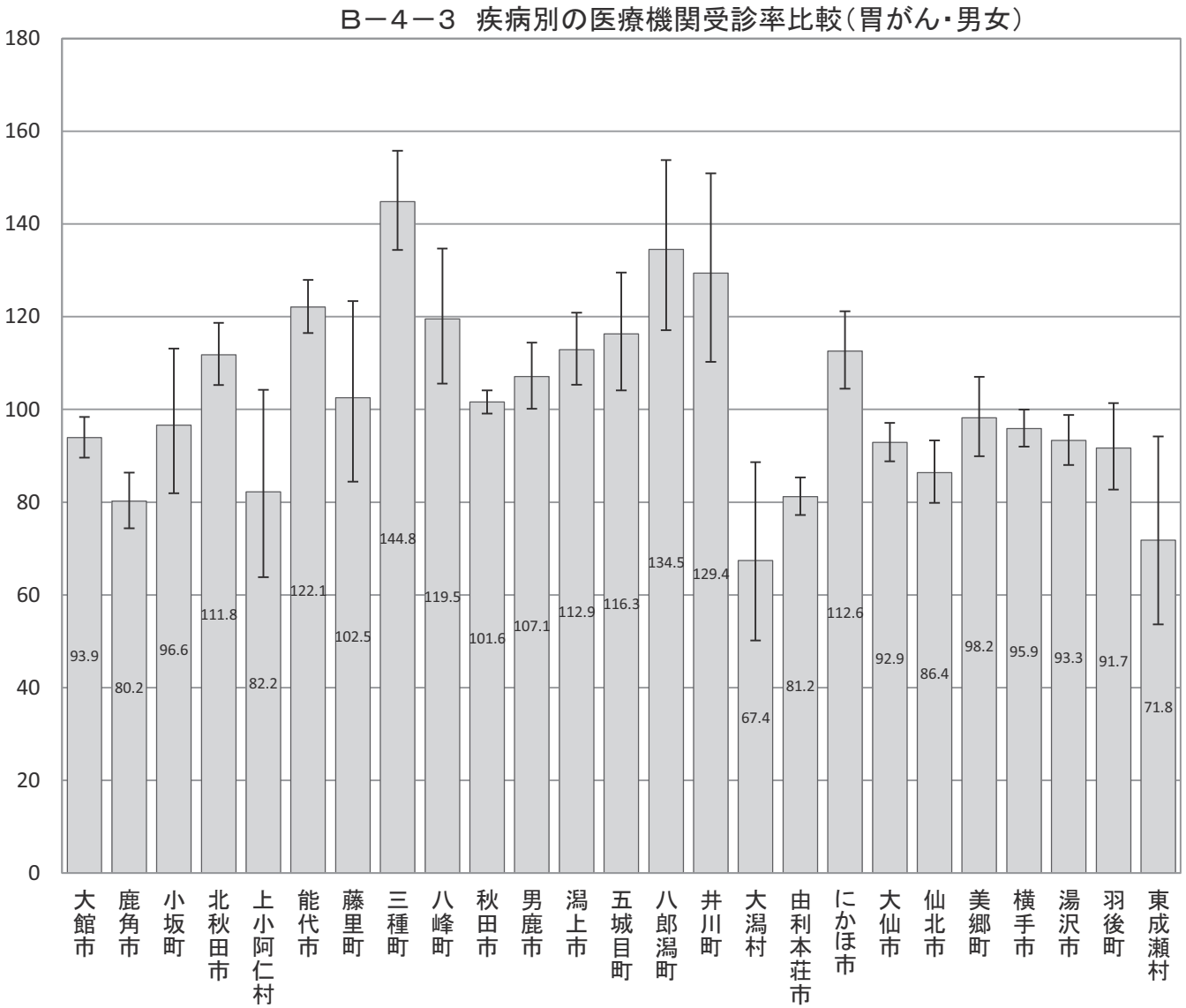

Ｂ－４－３　疾病別の医療機関受診率比較（年齢調整による市町村別の疾病別レセプト件数比較）

【胃がん・男性】

市町村国保（国保連）、全国健康保険協会（協会けんぽ）秋田支部、後期高齢者医療広域連合（データは国保連）から提供いただいたレセプトデータ集計結果データ

市町村	指数	95%下限	95%上限	P値
大館市	86.7	81.6	92.0	0.000
鹿角市	82.7	75.3	90.6	0.000
小坂町	89.6	72.2	109.9	0.318
北秋田市	107.6	99.7	115.9	0.056
上小阿仁村	61.1	42.3	85.4	0.005
能代市	133.7	126.4	141.3	0.000
藤里町	127.9	103.5	156.4	0.019
三種町	148.3	135.3	162.2	0.000
八峰町	116.6	99.8	135.4	0.047
秋田市	103.6	100.5	106.8	0.020
男鹿市	104.0	95.7	112.8	0.345
潟上市	111.5	102.3	121.3	0.012
五城目町	111.7	97.0	128.0	0.118
八郎潟町	160.5	137.0	186.9	0.000
井川町	102.9	82.3	127.1	0.831
大潟村	90.5	66.7	120.0	0.537
由利本荘市	79.2	74.4	84.2	0.000
にかほ市	113.9	103.9	124.6	0.005
大仙市	89.0	84.1	94.1	0.000
仙北市	87.4	79.4	96.0	0.006
美郷町	99.4	89.2	110.4	0.946
横手市	96.5	91.7	101.5	0.172
湯沢市	96.8	90.3	103.6	0.366
羽後町	77.1	67.3	87.9	0.000
東成瀬村	72.9	51.1	100.9	0.068

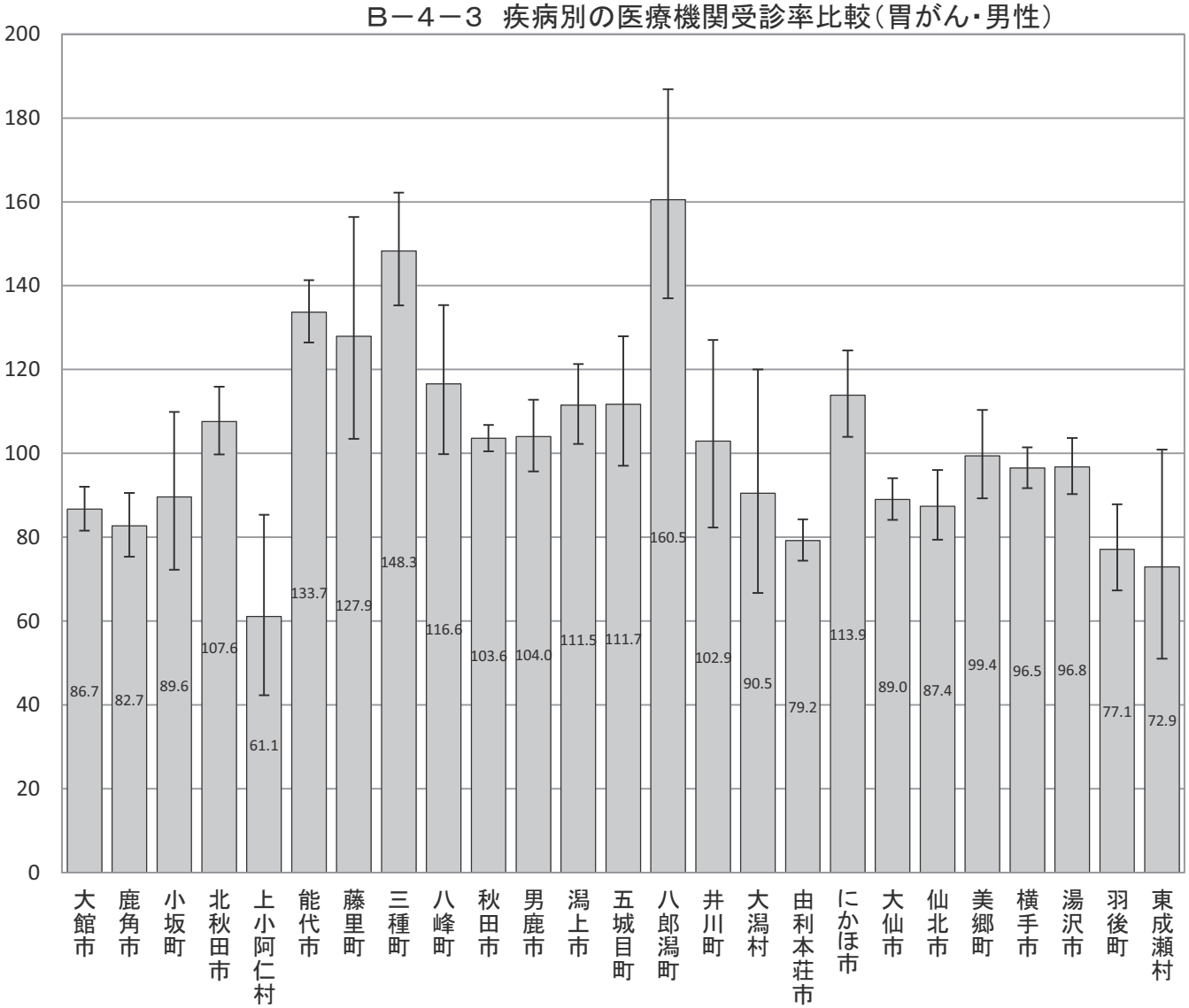

Ｂ－４－３　疾病別の医療機関受診率比較（年齢調整による市町村別の疾病別レセプト件数比較）

【胃がん・女性】

市町村国保（国保連）、全国健康保険協会（協会けんぽ）秋田支部、後期高齢者医療広域連合（データは国保連）から提供いただいたレセプトデータ集計結果データ

市町村	指数	95%下限	95%上限	P値
大館市	109.3	101.4	117.6	0.018
鹿角市	77.7	68.0	88.4	0.000
小坂町	112.2	86.0	143.8	0.398
北秋田市	120.1	108.6	132.5	0.000
上小阿仁村	122.4	84.8	171.0	0.276
能代市	103.4	94.7	112.7	0.450
藤里町	46.7	27.2	74.8	0.002
三種町	139.7	122.4	158.8	0.000
八峰町	125.3	101.4	153.2	0.031
秋田市	99.3	95.1	103.6	0.771
男鹿市	111.3	99.2	124.5	0.064
潟上市	115.7	102.7	129.9	0.014
五城目町	125.9	104.6	150.3	0.012
八郎潟町	87.9	64.8	116.5	0.410
井川町	180.4	142.1	225.8	0.000
大潟村	12.1	2.4	35.4	0.000
由利本荘市	84.5	77.6	91.9	0.000
にかほ市	109.8	96.2	124.7	0.158
大仙市	100.4	93.2	108.0	0.919
仙北市	83.3	72.4	95.4	0.009
美郷町	94.4	80.7	109.8	0.482
横手市	92.4	85.8	99.4	0.036
湯沢市	82.4	73.9	91.6	0.000
羽後町	116.0	98.7	135.5	0.067
東成瀬村	66.7	38.1	108.3	0.127

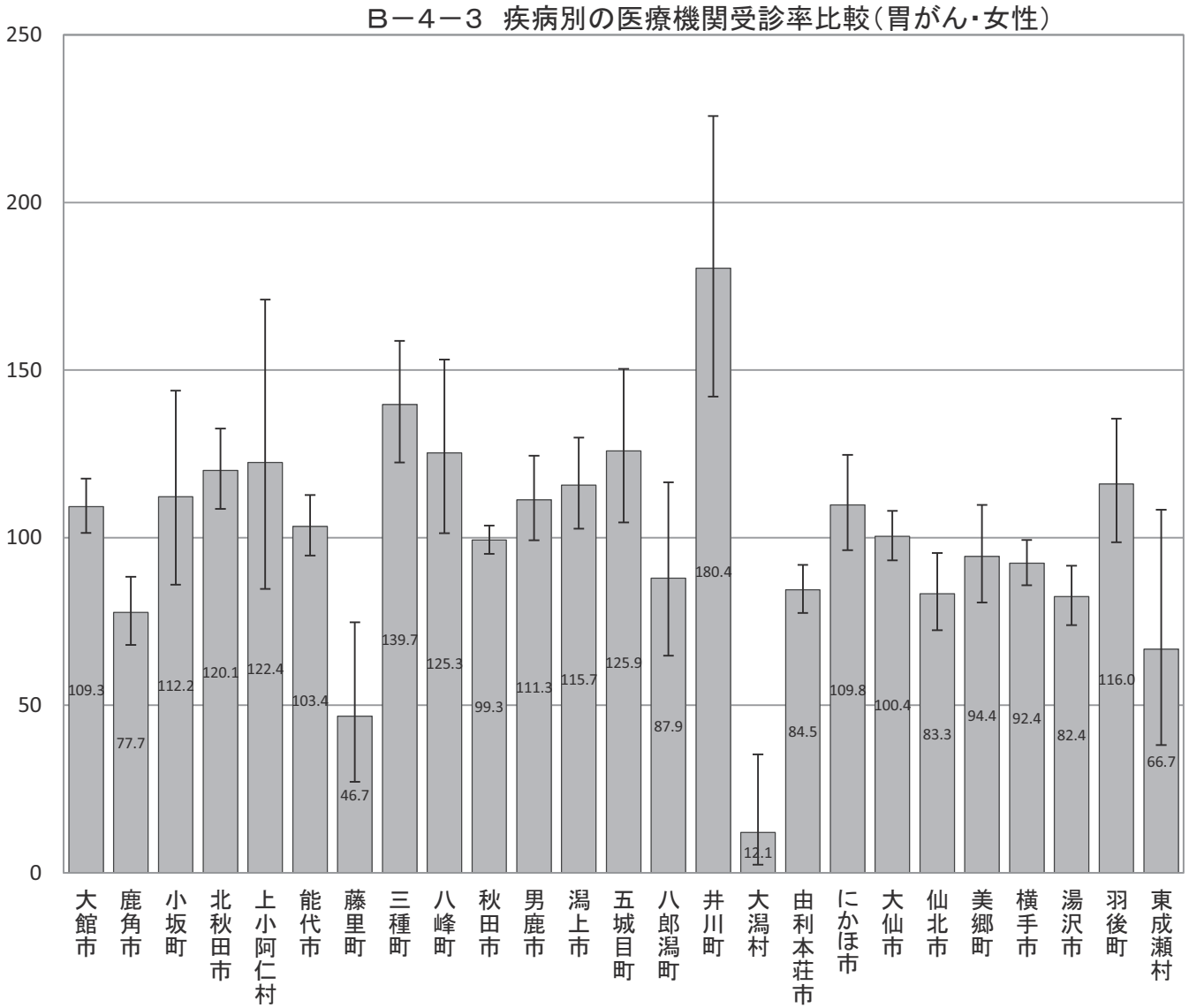

Ｂ－４－３　疾病別の医療機関受診率比較（年齢調整による市町村別の疾病別レセプト件数比較）

【大腸がん・男女】

市町村国保（国保連）、全国健康保険協会（協会けんぽ）秋田支部、後期高齢者医療広域連合（データは国保連）から提供いただいたレセプトデータ集計結果データ

市町村	指数	95%下限	95%上限	P値
大館市	108.2	103.5	113.0	0.000
鹿角市	98.8	92.2	105.7	0.743
小坂町	141.4	123.3	161.4	0.000
北秋田市	97.2	91.0	103.7	0.400
上小阿仁村	85.8	66.8	108.6	0.227
能代市	104.4	99.2	109.9	0.096
藤里町	86.5	69.7	106.1	0.182
三種町	99.3	90.6	108.6	0.912
八峰町	118.3	104.3	133.7	0.007
秋田市	114.7	112.0	117.4	0.000
男鹿市	88.9	82.5	95.7	0.002
潟上市	97.8	90.7	105.3	0.571
五城目町	122.2	109.5	136.0	0.000
八郎潟町	103.1	87.7	120.4	0.721
井川町	132.0	112.4	154.0	0.000
大潟村	91.9	71.4	116.5	0.526
由利本荘市	72.1	68.3	76.1	0.000
にかほ市	82.1	75.1	89.6	0.000
大仙市	94.9	90.7	99.2	0.024
仙北市	97.3	90.2	104.8	0.483
美郷町	106.7	98.0	116.0	0.133
横手市	87.4	83.6	91.3	0.000
湯沢市	95.9	90.5	101.6	0.157
羽後町	81.4	72.9	90.6	0.000
東成瀬村	74.8	56.0	97.8	0.040

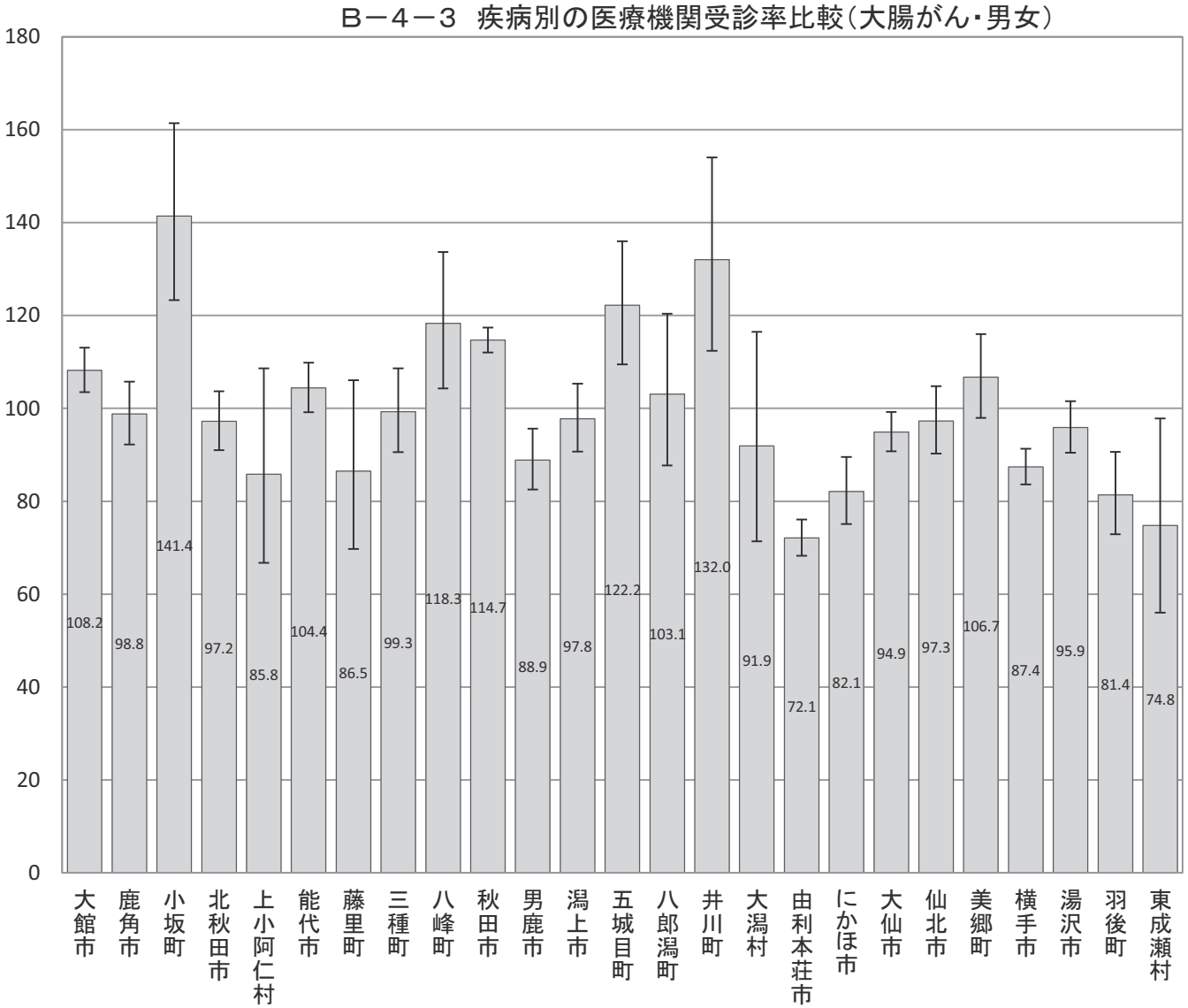

Ｂ－４－３　疾病別の医療機関受診率比較（年齢調整による市町村別の疾病別レセプト件数比較）

【大腸がん・男性】

市町村国保（国保連）、全国健康保険協会（協会けんぽ）秋田支部、後期高齢者医療広域連合（データは国保連）から提供いただいたレセプトデータ集計結果データ

市町村	指数	95%下限	95%上限	P値
大館市	112.0	105.6	118.7	0.000
鹿角市	84.7	76.6	93.5	0.001
小坂町	119.5	97.3	145.2	0.081
北秋田市	99.8	91.5	108.7	0.985
上小阿仁村	96.5	70.1	129.6	0.874
能代市	100.6	93.7	107.9	0.870
藤里町	50.7	34.4	72.0	0.000
三種町	119.2	106.5	133.0	0.002
八峰町	134.2	114.4	156.4	0.000
秋田市	120.9	117.2	124.7	0.000
男鹿市	91.1	82.6	100.3	0.062
潟上市	105.5	95.7	116.0	0.274
五城目町	121.5	104.7	140.3	0.009
八郎潟町	106.3	85.6	130.5	0.592
井川町	102.7	80.2	129.5	0.864
大潟村	114.9	85.5	151.1	0.357
由利本荘市	64.3	59.6	69.3	0.000
にかほ市	83.6	74.3	93.8	0.003
大仙市	91.7	86.3	97.4	0.005
仙北市	105.7	96.0	116.1	0.250
美郷町	110.9	99.1	123.7	0.065
横手市	80.3	75.5	85.3	0.000
湯沢市	87.5	80.7	94.7	0.001
羽後町	81.8	70.8	94.1	0.005
東成瀬村	65.7	43.3	95.6	0.035

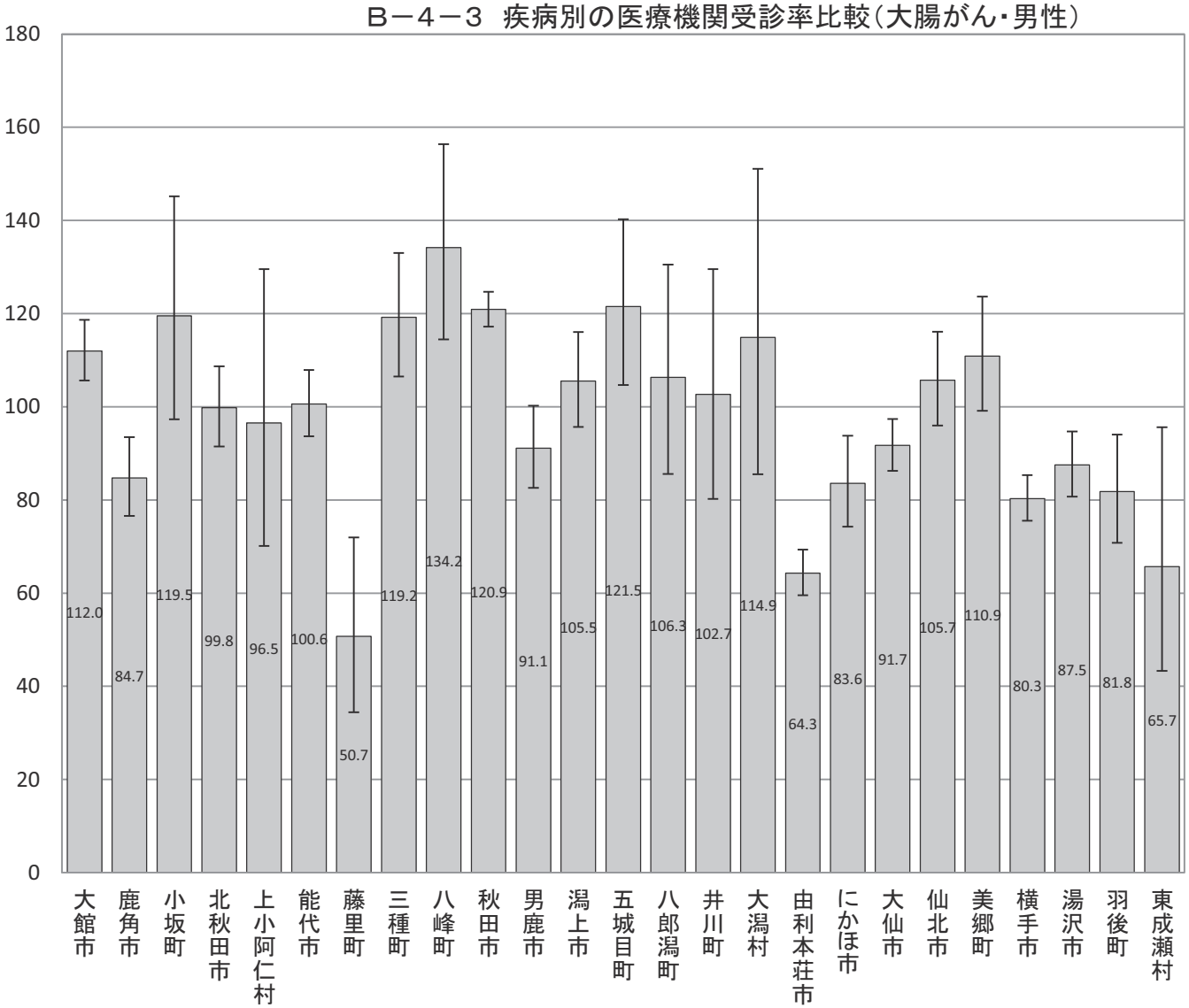

Ｂ－４－３　疾病別の医療機関受診率比較（年齢調整による市町村別の疾病別レセプト件数比較）

【大腸がん・女性】

市町村国保（国保連）、全国健康保険協会（協会けんぽ）秋田支部、後期高齢者医療広域連合（データは国保連）から提供いただいたレセプトデータ集計結果データ

市町村	指数	95%下限	95%上限	P値
大館市	104.1	97.2	111.3	0.236
鹿角市	117.4	106.7	128.9	0.001
小坂町	169.8	140.5	203.3	0.000
北秋田市	93.8	84.7	103.6	0.221
上小阿仁村	71.1	46.0	105.0	0.104
能代市	110.3	102.3	118.8	0.010
藤里町	132.7	101.5	170.5	0.032
三種町	74.6	63.5	87.1	0.000
八峰町	98.1	79.3	120.1	0.895
秋田市	107.6	103.7	111.6	0.000
男鹿市	85.1	75.7	95.3	0.006
潟上市	87.7	77.6	98.7	0.033
五城目町	123.4	104.5	144.7	0.011
八郎潟町	100.1	77.9	126.7	0.960
井川町	169.4	136.2	208.2	0.000
大潟村	55.1	32.1	88.2	0.016
由利本荘市	81.9	75.8	88.3	0.000
にかほ市	80.1	69.8	91.5	0.001
大仙市	99.1	92.7	105.8	0.801
仙北市	85.6	75.7	96.4	0.012
美郷町	100.4	87.7	114.4	0.968
横手市	95.9	89.9	102.2	0.206
湯沢市	105.4	96.8	114.6	0.216
羽後町	78.4	65.8	92.7	0.005
東成瀬村	85.5	55.8	125.3	0.482

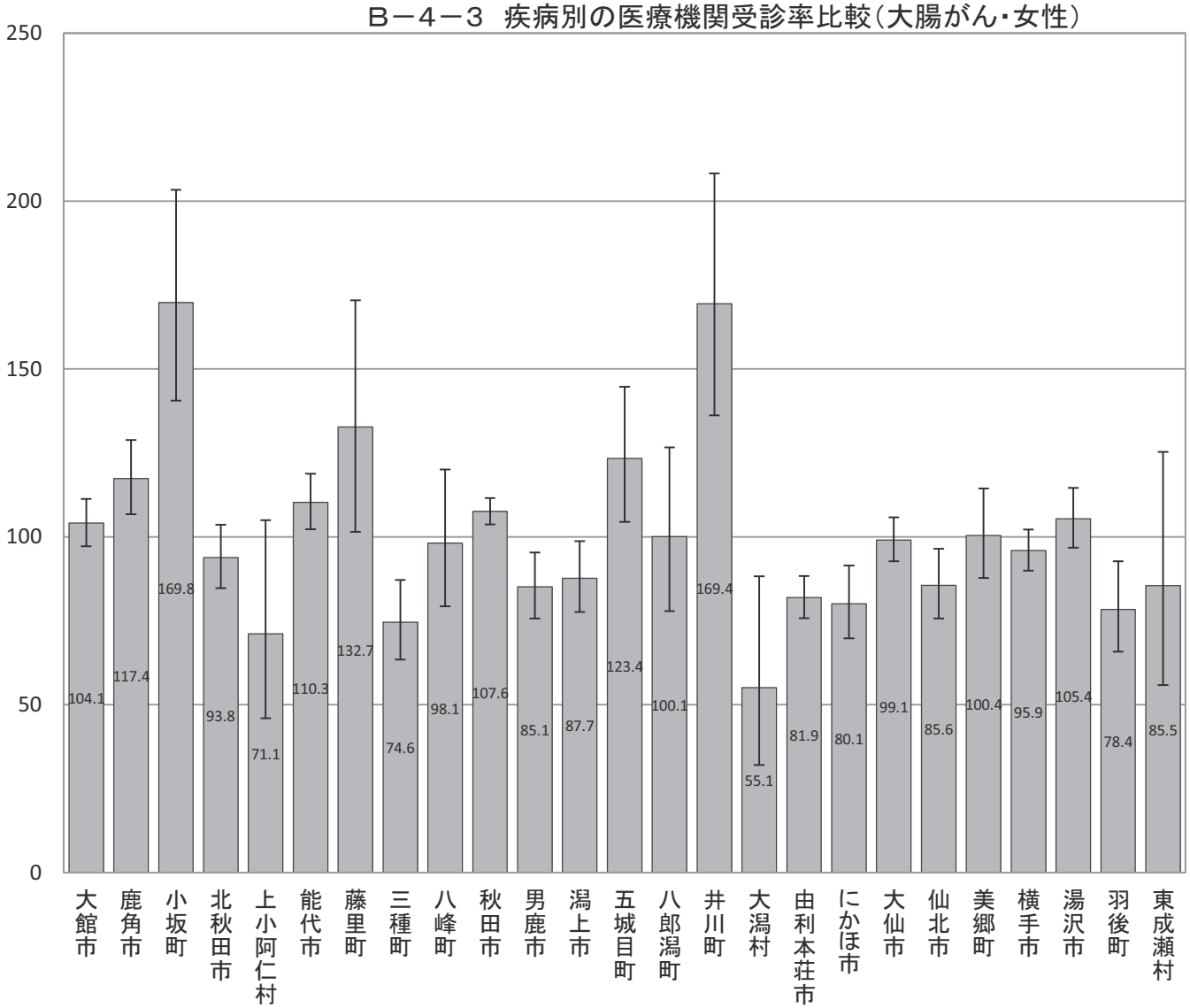

Ｂ－４－３　疾病別の医療機関受診率比較（年齢調整による市町村別の疾病別レセプト件数比較）

【肺がん・男女】

市町村国保（国保連）、全国健康保険協会（協会けんぽ）秋田支部、後期高齢者医療広域連合（データは国保連）から提供いただいたレセプトデータ集計結果データ

市町村	指数	95%下限	95%上限	P値
大館市	82.7	77.2	88.5	0.000
鹿角市	84.7	76.5	93.6	0.001
小坂町	65.0	49.0	84.6	0.002
北秋田市	115.8	106.7	125.5	0.000
上小阿仁村	73.3	50.1	103.5	0.093
能代市	107.6	100.4	115.2	0.036
藤里町	91.7	68.7	119.9	0.575
三種町	130.1	116.6	144.7	0.000
八峰町	95.0	78.2	114.3	0.626
秋田市	115.0	111.4	118.7	0.000
男鹿市	117.9	108.0	128.5	0.000
潟上市	113.6	103.2	124.7	0.008
五城目町	82.4	68.5	98.2	0.035
八郎潟町	137.4	113.5	164.8	0.001
井川町	134.1	107.7	165.0	0.006
大潟村	120.6	88.9	159.9	0.220
由利本荘市	90.5	84.7	96.5	0.003
にかほ市	97.7	87.4	108.8	0.694
大仙市	103.1	97.2	109.2	0.294
仙北市	78.8	70.3	88.1	0.000
美郷町	91.8	80.9	103.8	0.183
横手市	86.3	81.2	91.6	0.000
湯沢市	69.0	62.8	75.6	0.000
羽後町	88.9	76.9	102.3	0.109
東成瀬村	49.8	30.0	77.8	0.003

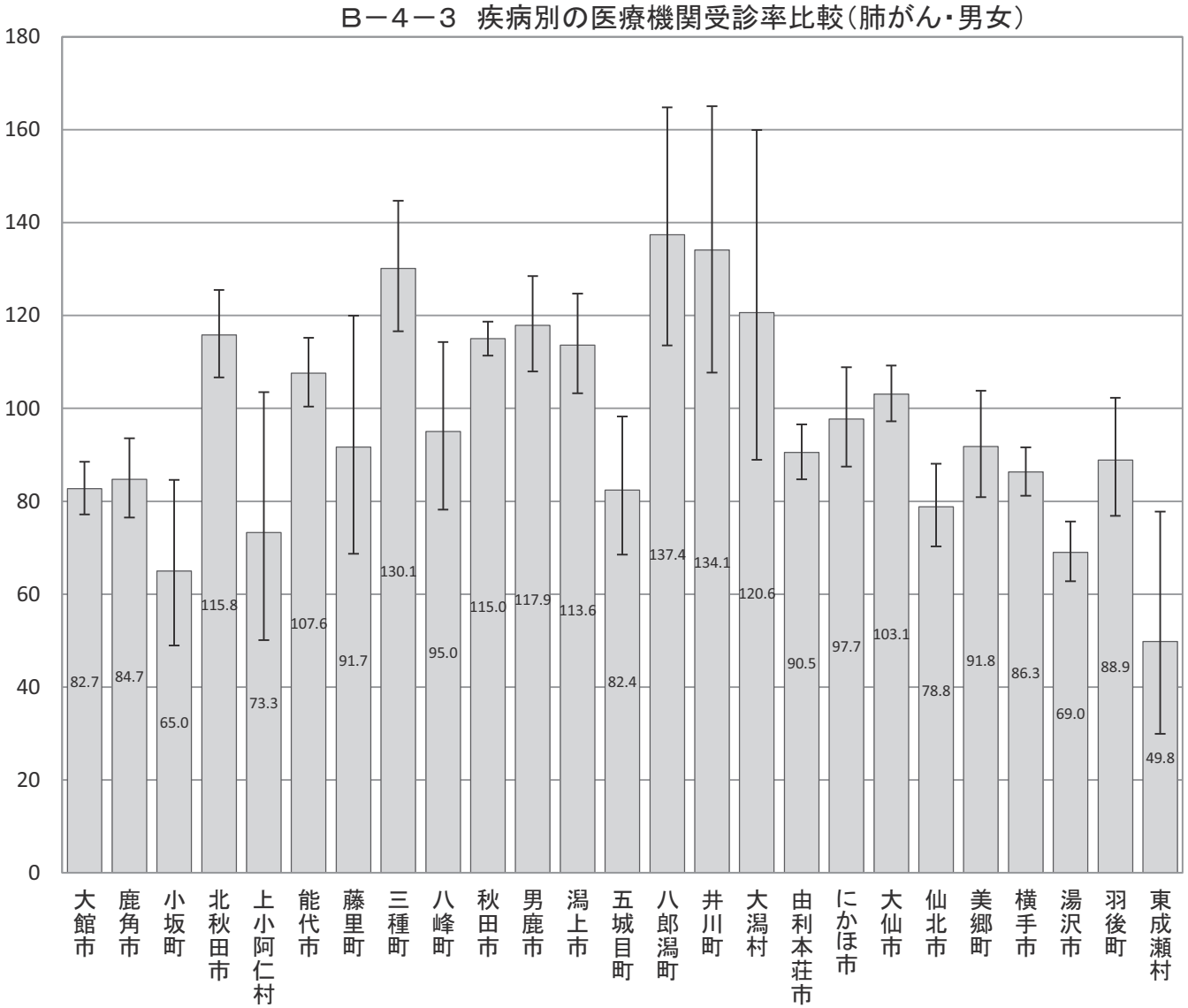

Ｂ－４－３　疾病別の医療機関受診率比較（年齢調整による市町村別の疾病別レセプト件数比較）

【肺がん・男性】

市町村国保（国保連）、全国健康保険協会（協会けんぽ）秋田支部、後期高齢者医療広域連合（データは国保連）から提供いただいたレセプトデータ集計結果データ

市町村	指数	95%下限	95%上限	P値
大館市	79.5	72.5	87.0	0.000
鹿角市	91.7	80.6	103.9	0.186
小坂町	54.4	35.8	79.2	0.002
北秋田市	105.9	94.7	118.0	0.308
上小阿仁村	100.7	66.3	146.5	0.953
能代市	93.6	84.9	102.9	0.181
藤里町	58.5	36.2	89.4	0.016
三種町	139.2	121.3	159.0	0.000
八峰町	91.6	70.7	116.8	0.519
秋田市	121.7	116.9	126.7	0.000
男鹿市	104.9	93.0	117.9	0.436
潟上市	120.9	107.2	135.9	0.002
五城目町	73.1	56.5	93.0	0.013
八郎潟町	205.7	167.9	249.5	0.000
井川町	106.2	76.8	143.1	0.749
大潟村	58.9	32.9	97.2	0.048
由利本荘市	84.5	77.4	92.1	0.000
にかほ市	100.6	87.3	115.4	0.952
大仙市	110.6	102.8	118.8	0.006
仙北市	83.1	72.0	95.5	0.010
美郷町	93.2	79.2	108.9	0.399
横手市	90.5	83.9	97.5	0.010
湯沢市	53.9	47.0	61.5	0.000
羽後町	82.1	67.8	98.5	0.039
東成瀬村	33.7	14.5	66.4	0.002

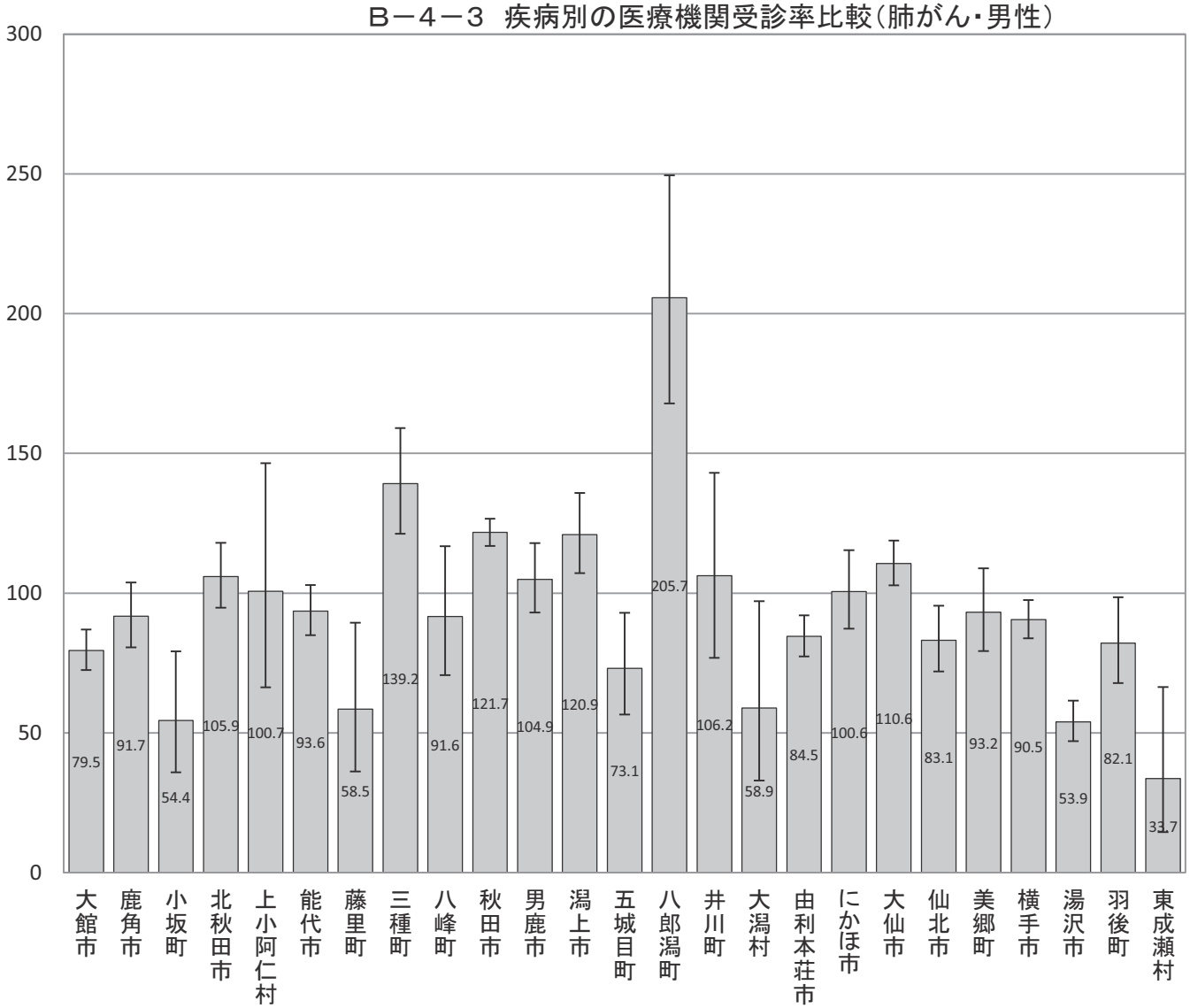

Ｂ－４－３　疾病別の医療機関受診率比較（年齢調整による市町村別の疾病別レセプト件数比較）

【肺がん・女性】

市町村国保（国保連）、全国健康保険協会（協会けんぽ）秋田支部、後期高齢者医療広域連合（データは国保連）から提供いただいたレセプトデータ集計結果データ

市町村	指数	95%下限	95%上限	P値
大館市	88.2	79.3	97.8	0.020
鹿角市	75.7	63.7	89.3	0.001
小坂町	81.7	54.3	118.1	0.324
北秋田市	130.7	115.5	147.4	0.000
上小阿仁村	29.3	9.4	68.4	0.005
能代市	129.6	117.3	142.9	0.000
藤里町	142.7	97.6	201.5	0.055
三種町	117.7	97.7	140.5	0.079
八峰町	100.8	74.1	134.0	0.987
秋田市	106.1	100.7	111.8	0.026
男鹿市	136.9	120.0	155.5	0.000
潟上市	102.9	87.5	120.2	0.748
五城目町	96.4	73.2	124.6	0.833
八郎潟町	38.2	20.3	65.3	0.000
井川町	176.1	128.9	234.9	0.000
大潟村	217.4	149.6	305.3	0.000
由利本荘市	99.3	89.8	109.6	0.916
にかほ市	93.2	77.6	111.0	0.461
大仙市	91.8	83.1	101.2	0.089
仙北市	71.6	58.9	86.2	0.000
美郷町	88.9	72.1	108.5	0.270
横手市	78.3	70.6	86.6	0.000
湯沢市	91.4	80.0	103.9	0.183
羽後町	96.1	76.2	119.6	0.765
東成瀬村	75.3	37.5	134.7	0.416

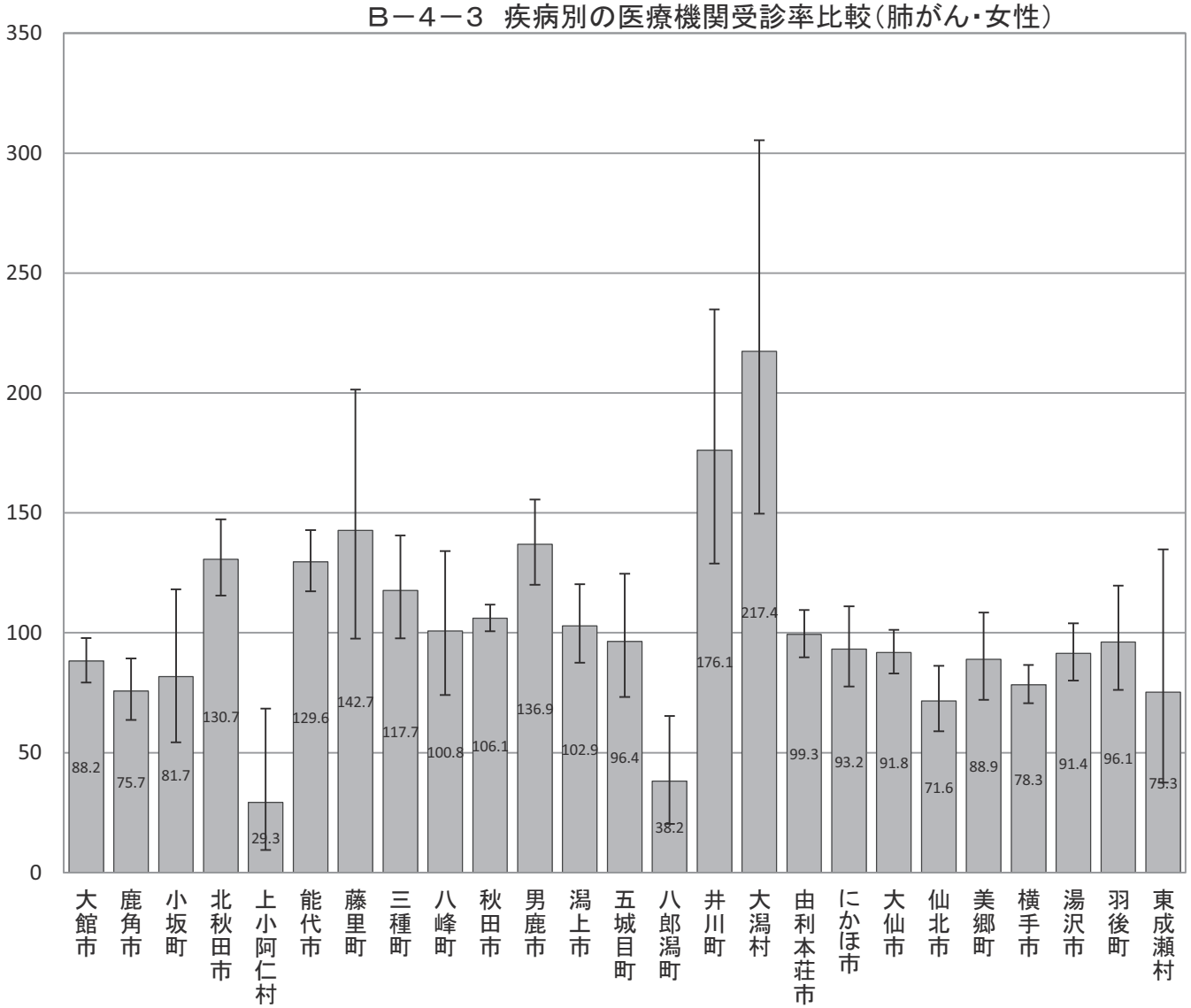

Ｂ－４－３　疾病別の医療機関受診率比較（年齢調整による市町村別の疾病別レセプト件数比較）

【乳がん・女性】　※女性のみ

市町村国保（国保連）、全国健康保険協会（協会けんぽ）秋田支部、後期高齢者医療広域連合（データは国保連）から提供いただいたレセプトデータ集計結果データ

市町村	指数	95%下限	95%上限	P値
大館市	110.2	105.1	115.5	0.000
鹿角市	88.8	82.1	95.9	0.003
小坂町	61.2	48.5	76.3	0.000
北秋田市	141.0	132.8	149.5	0.000
上小阿仁村	181.5	149.4	218.4	0.000
能代市	126.4	120.2	132.9	0.000
藤里町	92.4	73.2	115.2	0.517
三種町	89.2	80.3	98.8	0.031
八峰町	101.1	87.1	116.8	0.908
秋田市	111.1	108.3	113.9	0.000
男鹿市	98.9	91.5	106.7	0.806
潟上市	94.2	86.8	102.0	0.153
五城目町	104.1	91.3	118.2	0.556
八郎潟町	118.1	100.5	138.0	0.039
井川町	91.7	74.1	112.2	0.435
大潟村	46.8	31.8	66.4	0.000
由利本荘市	82.1	77.7	86.7	0.000
にかほ市	81.7	74.2	89.8	0.000
大仙市	92.5	88.1	97.1	0.002
仙北市	104.2	96.2	112.7	0.307
美郷町	74.8	66.9	83.3	0.000
横手市	78.9	75.0	83.0	0.000
湯沢市	86.4	80.8	92.2	0.000
羽後町	79.6	70.4	89.6	0.000
東成瀬村	56.5	38.9	79.4	0.001

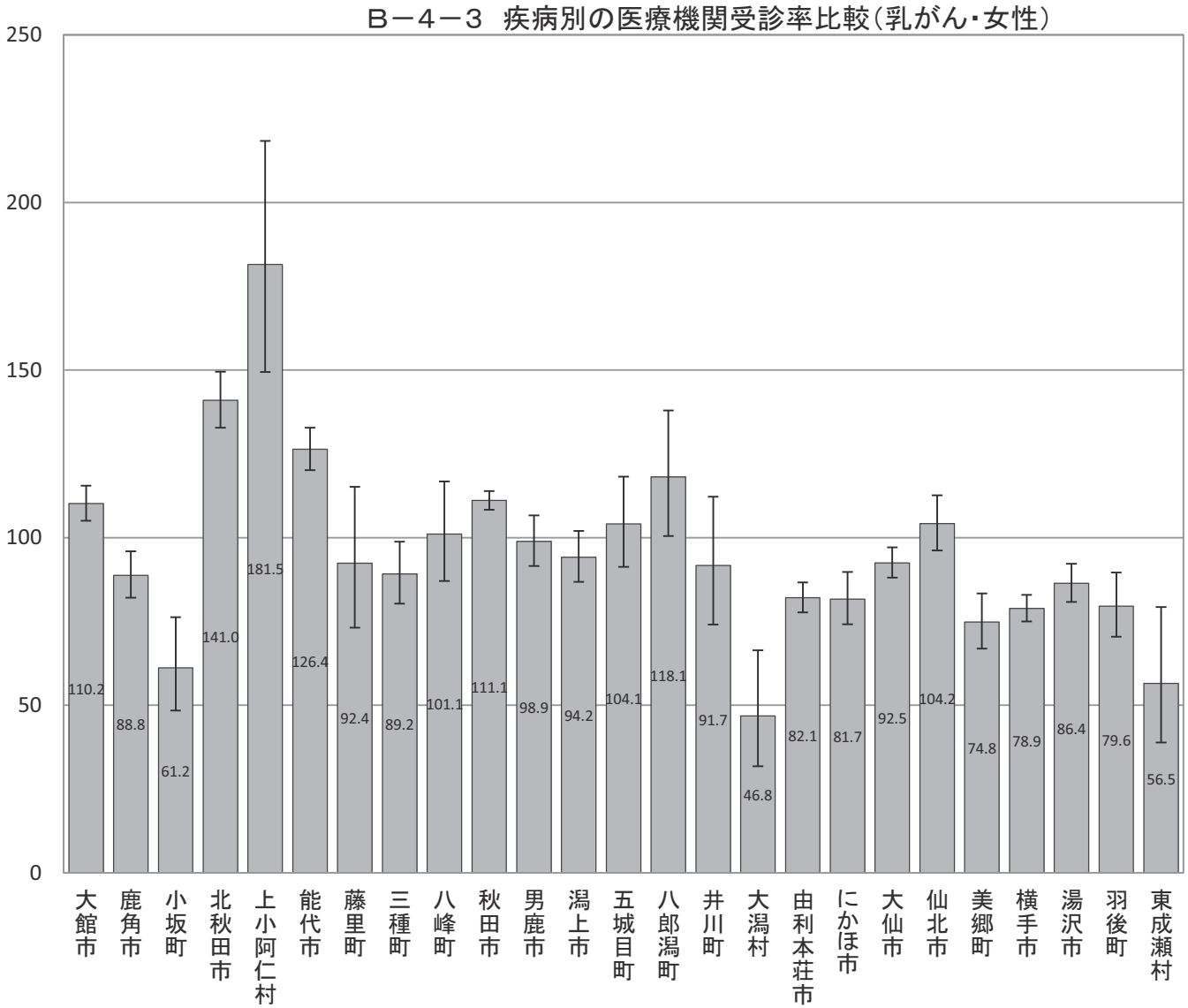

Ｂ－４－３　疾病別の医療機関受診率比較（年齢調整による市町村別の疾病別レセプト件数比較）

【子宮がん・女性】　※女性のみ

市町村国保（国保連）、全国健康保険協会（協会けんぽ）秋田支部、後期高齢者医療広域連合（データは国保連）から提供いただいたレセプトデータ集計結果データ

市町村	指数	95%下限	95%上限	P値
大館市	109.0	100.6	117.9	0.032
鹿角市	138.5	124.7	153.4	0.000
小坂町	148.6	114.9	189.1	0.002
北秋田市	125.9	113.0	139.8	0.000
上小阿仁村	74.6	41.7	123.0	0.306
能代市	91.9	83.2	101.3	0.094
藤里町	152.9	111.5	204.6	0.005
三種町	113.9	97.3	132.5	0.099
八峰町	173.4	142.8	208.6	0.000
秋田市	97.5	93.3	101.8	0.274
男鹿市	113.3	100.2	127.6	0.041
潟上市	112.2	99.3	126.3	0.059
五城目町	143.9	118.7	172.9	0.000
八郎潟町	107.2	80.1	140.6	0.667
井川町	95.0	66.2	132.1	0.828
大潟村	93.6	60.6	138.2	0.816
由利本荘市	69.9	63.3	77.0	0.000
にかほ市	89.7	76.8	104.1	0.165
大仙市	102.8	95.1	110.9	0.488
仙北市	112.3	98.6	127.3	0.076
美郷町	97.8	83.2	114.2	0.819
横手市	70.7	64.6	77.2	0.000
湯沢市	109.4	99.2	120.4	0.067
羽後町	88.4	72.8	106.4	0.208
東成瀬村	108.1	68.5	162.2	0.788

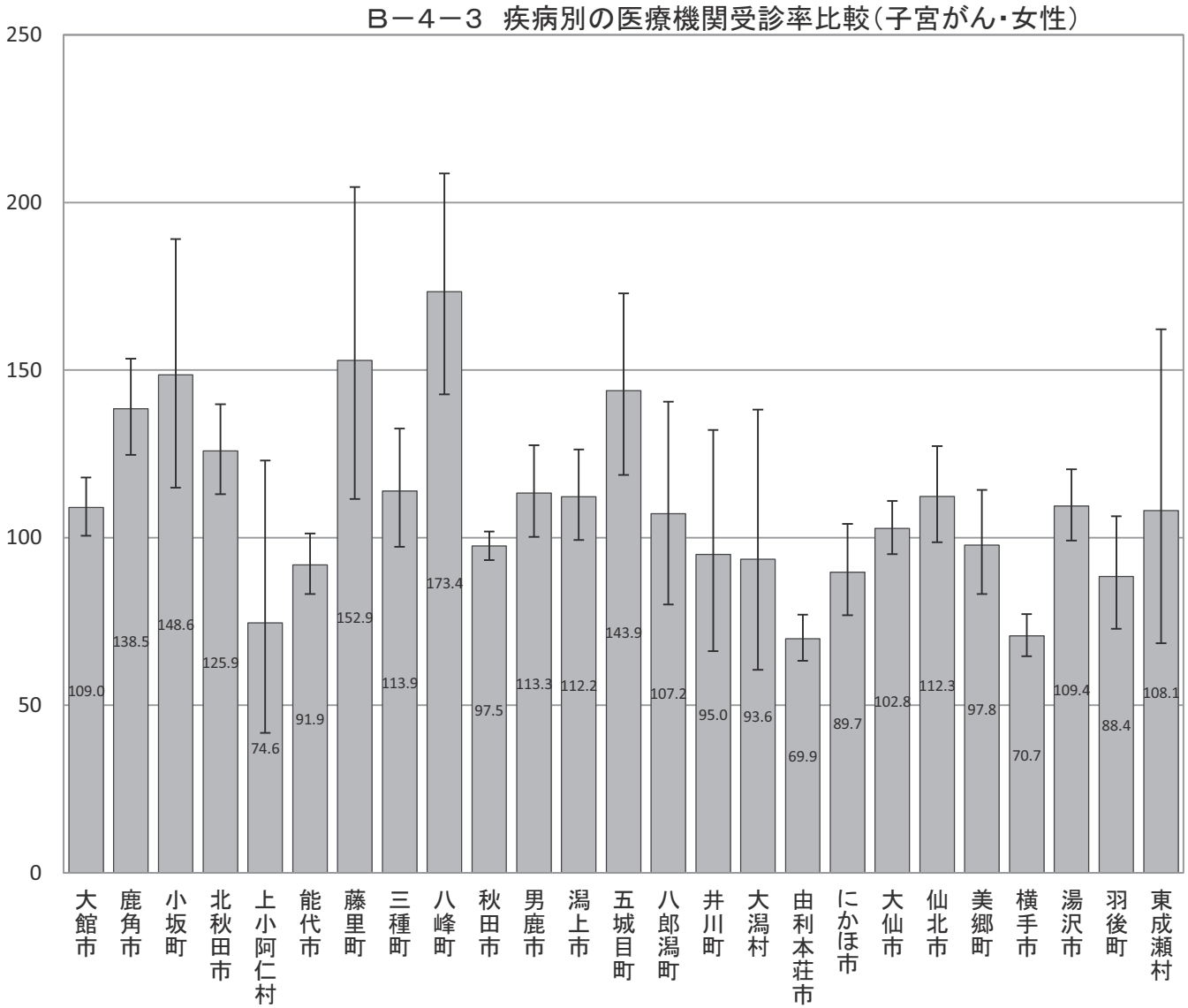

Ｂ－４－３　疾病別の医療機関受診率比較（年齢調整による市町村別の疾病別レセプト件数比較）

【虚血性心疾患・男女】

市町村国保（国保連）、全国健康保険協会（協会けんぽ）秋田支部、後期高齢者医療広域連合（データは国保連）から提供いただいたレセプトデータ集計結果データ

市町村	指数	95%下限	95%上限	P値
大館市	75.7	73.8	77.7	0.000
鹿角市	130.9	127.1	134.7	0.000
小坂町	89.7	82.7	97.2	0.009
北秋田市	100.7	97.6	103.8	0.620
上小阿仁村	107.5	97.2	118.6	0.154
能代市	97.6	95.1	100.1	0.073
藤里町	102.6	93.6	112.2	0.589
三種町	103.0	98.6	107.5	0.177
八峰町	85.9	80.0	92.1	0.000
秋田市	107.9	106.6	109.2	0.000
男鹿市	91.5	88.3	94.8	0.000
潟上市	103.2	99.5	107.0	0.082
五城目町	107.1	101.3	113.1	0.014
八郎潟町	83.3	76.4	90.6	0.000
井川町	105.0	96.4	114.2	0.257
大潟村	78.4	68.6	89.3	0.000
由利本荘市	96.1	93.9	98.3	0.001
にかほ市	119.4	115.2	123.7	0.000
大仙市	92.0	90.0	94.0	0.000
仙北市	93.7	90.3	97.2	0.001
美郷町	114.5	110.0	119.1	0.000
横手市	99.2	97.2	101.2	0.452
湯沢市	98.5	95.8	101.3	0.299
羽後町	89.6	85.2	94.2	0.000
東成瀬村	95.0	84.3	106.7	0.408

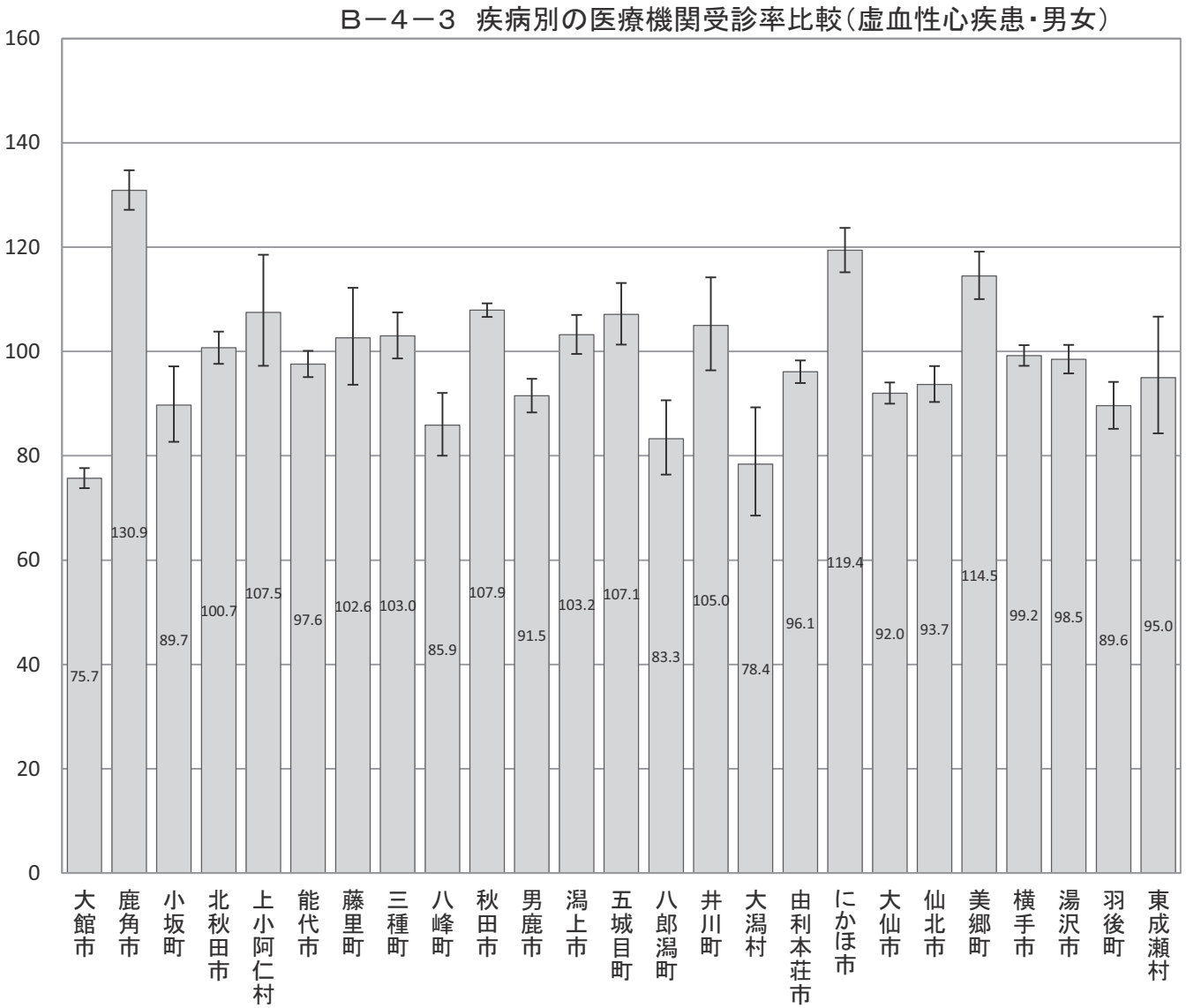

Ｂ－４－３　疾病別の医療機関受診率比較（年齢調整による市町村別の疾病別レセプト件数比較）

【虚血性心疾患・男性】

市町村国保（国保連）、全国健康保険協会（協会けんぽ）秋田支部、後期高齢者医療広域連合（データは国保連）から提供いただいたレセプトデータ集計結果データ

市町村	指数	95%下限	95%上限	P値
大館市	81.3	78.5	84.2	0.000
鹿角市	107.4	102.6	112.4	0.002
小坂町	103.2	92.4	114.9	0.583
北秋田市	96.6	92.4	101.0	0.138
上小阿仁村	117.0	101.8	133.8	0.024
能代市	101.8	98.2	105.5	0.322
藤里町	104.2	91.6	118.0	0.538
三種町	104.5	98.3	111.0	0.157
八峰町	88.3	79.9	97.3	0.014
秋田市	116.0	114.1	117.9	0.000
男鹿市	94.6	90.1	99.3	0.028
潟上市	115.3	109.9	120.9	0.000
五城目町	115.6	107.1	124.6	0.000
八郎潟町	86.9	77.0	97.7	0.021
井川町	112.2	99.8	125.7	0.050
大潟村	86.7	73.0	102.2	0.097
由利本荘市	92.9	89.9	96.0	0.000
にかほ市	111.9	106.2	117.8	0.000
大仙市	89.2	86.4	92.1	0.000
仙北市	87.1	82.5	91.9	0.000
美郷町	102.5	96.6	108.7	0.411
横手市	91.5	88.9	94.2	0.000
湯沢市	90.6	87.0	94.3	0.000
羽後町	82.1	76.3	88.2	0.000
東成瀬村	64.1	52.0	78.2	0.000

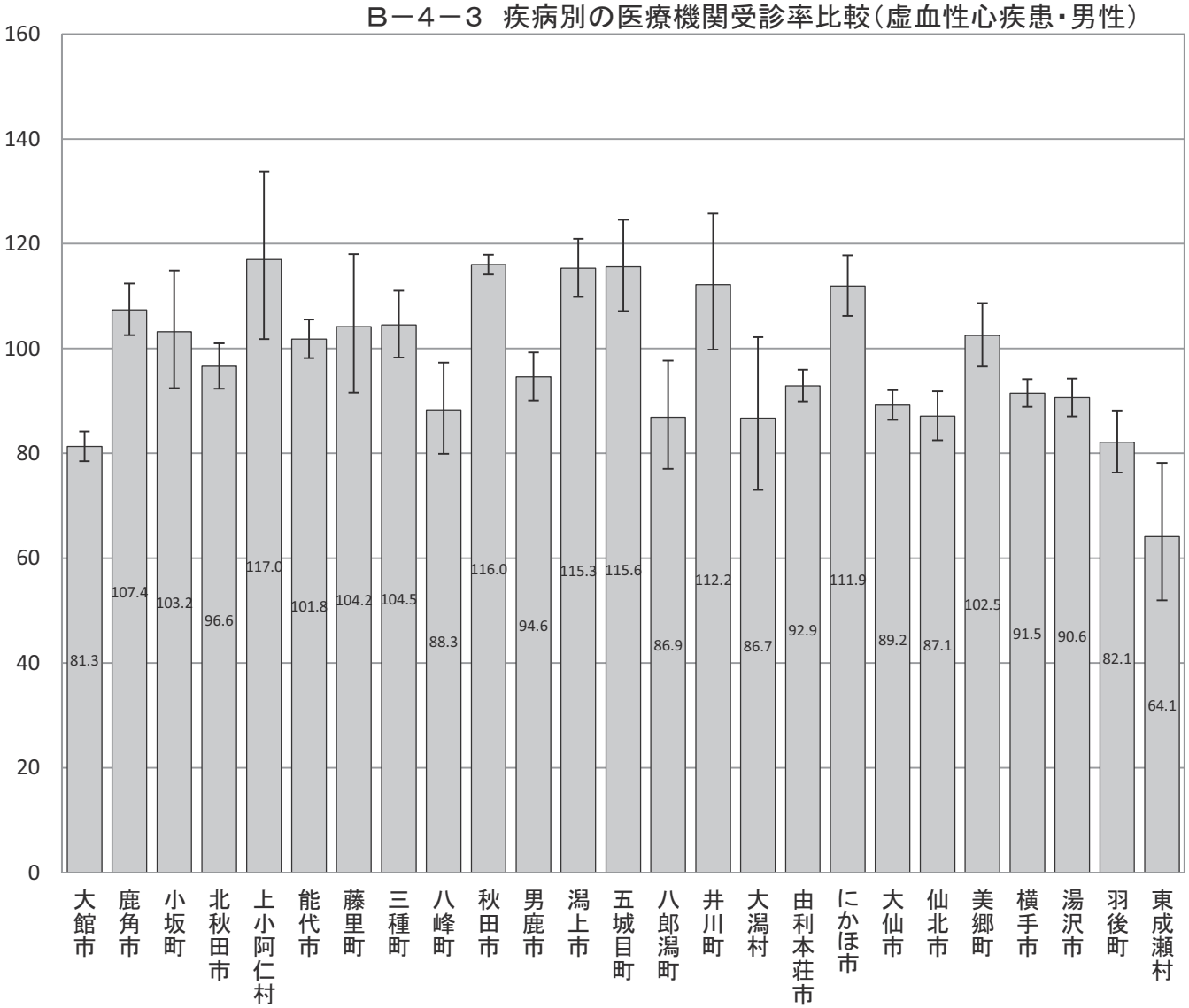

Ｂ－４－３　疾病別の医療機関受診率比較（年齢調整による市町村別の疾病別レセプト件数比較）

【虚血性心疾患・女性】

市町村国保（国保連）、全国健康保険協会（協会けんぽ）秋田支部、後期高齢者医療広域連合（データは国保連）から提供いただいたレセプトデータ集計結果データ

市町村	指数	95%下限	95%上限	P値
大館市	70.6	68.0	73.3	0.000
鹿角市	154.7	149.0	160.6	0.000
小坂町	77.9	68.9	87.8	0.000
北秋田市	104.8	100.4	109.3	0.030
上小阿仁村	97.5	84.1	112.5	0.763
能代市	94.2	90.8	97.7	0.002
藤里町	99.8	87.4	113.5	0.998
三種町	101.6	95.5	107.9	0.605
八峰町	83.4	75.4	92.1	0.000
秋田市	100.3	98.5	102.1	0.727
男鹿市	87.7	83.3	92.3	0.000
潟上市	90.6	85.6	95.8	0.001
五城目町	98.9	91.2	107.1	0.807
八郎潟町	80.3	70.8	90.7	0.000
井川町	97.0	85.3	109.9	0.661
大潟村	66.1	52.9	81.6	0.000
由利本荘市	99.0	95.9	102.2	0.570
にかほ市	127.3	121.2	133.7	0.000
大仙市	94.8	91.9	97.8	0.001
仙北市	100.0	95.0	105.1	0.990
美郷町	126.0	119.4	132.9	0.000
横手市	106.4	103.5	109.4	0.000
湯沢市	105.6	101.6	109.7	0.005
羽後町	95.8	89.3	102.7	0.244
東成瀬村	124.5	107.3	143.6	0.003

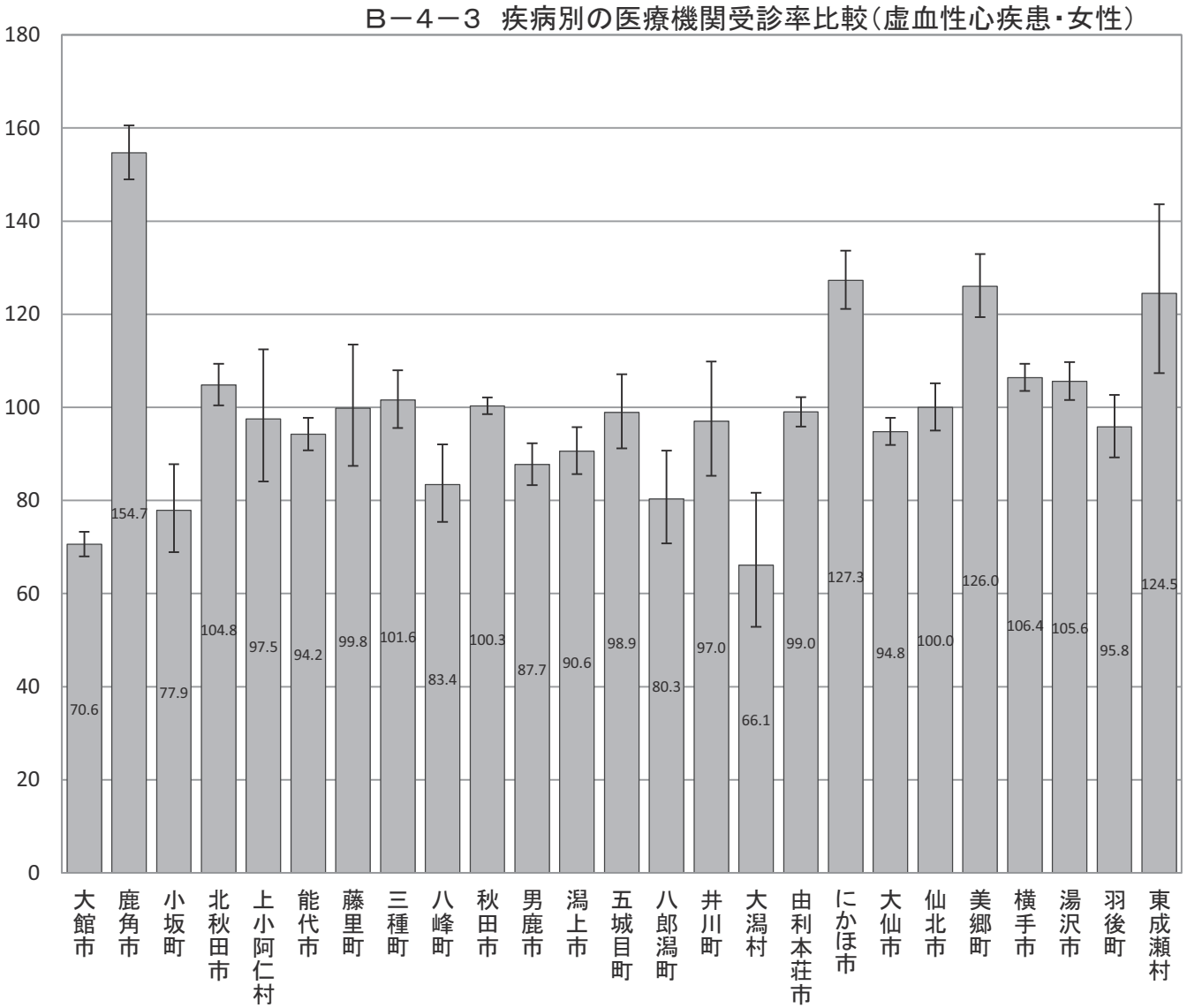

Ｂ－４－３　疾病別の医療機関受診率比較（年齢調整による市町村別の疾病別レセプト件数比較）

【脳血管疾患・男女】

市町村国保（国保連）、全国健康保険協会（協会けんぽ）秋田支部、後期高齢者医療広域連合（データは国保連）から提供いただいたレセプトデータ集計結果データ

市町村	指数	95%下限	95%上限	P値
大館市	83.0	81.1	85.0	0.000
鹿角市	190.7	186.4	195.1	0.000
小坂町	170.6	161.3	180.3	0.000
北秋田市	80.6	78.0	83.3	0.000
上小阿仁村	65.1	57.5	73.4	0.000
能代市	88.3	86.0	90.6	0.000
藤里町	97.1	88.7	106.0	0.539
三種町	97.2	93.2	101.4	0.204
八峰町	89.5	83.8	95.5	0.001
秋田市	94.0	92.9	95.2	0.000
男鹿市	112.2	108.8	115.7	0.000
潟上市	78.1	75.0	81.3	0.000
五城目町	80.7	75.9	85.7	0.000
八郎潟町	74.4	68.2	81.0	0.000
井川町	107.1	98.7	116.0	0.094
大潟村	82.4	72.8	92.9	0.002
由利本荘市	86.9	84.9	88.9	0.000
にかほ市	83.5	80.2	86.9	0.000
大仙市	167.8	165.2	170.4	0.000
仙北市	111.2	107.7	114.8	0.000
美郷町	137.6	132.9	142.4	0.000
横手市	85.1	83.4	86.9	0.000
湯沢市	62.9	60.8	65.0	0.000
羽後町	63.8	60.2	67.5	0.000
東成瀬村	70.5	61.7	80.2	0.000

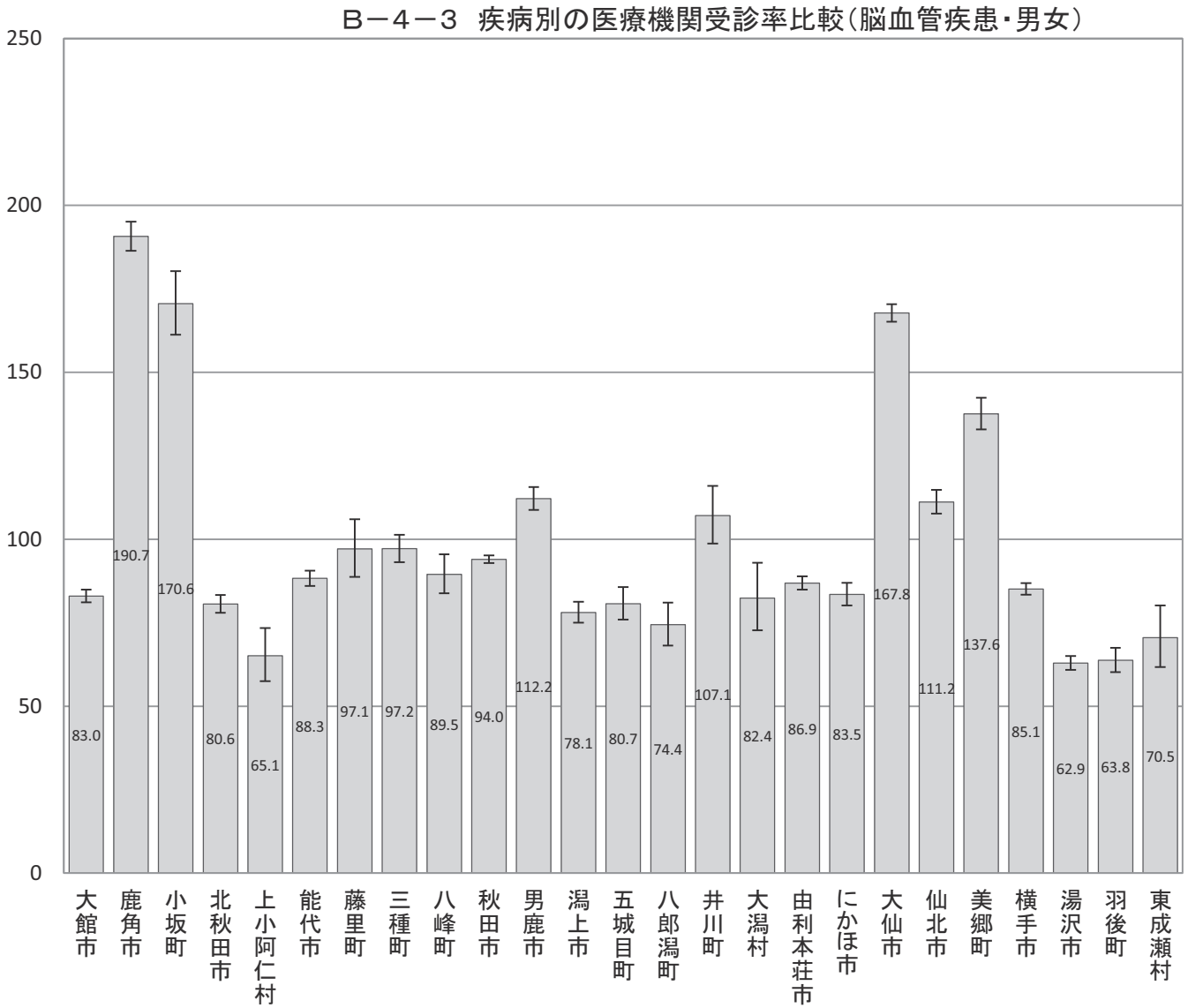

Ｂ－４－３　疾病別の医療機関受診率比較（年齢調整による市町村別の疾病別レセプト件数比較）

【脳血管疾患・男性】

市町村国保（国保連）、全国健康保険協会（協会けんぽ）秋田支部、後期高齢者医療広域連合（データは国保連）から提供いただいたレセプトデータ集計結果データ

市町村	指数	95%下限	95%上限	P値
大館市	83.3	80.5	86.1	0.000
鹿角市	175.7	169.7	181.8	0.000
小坂町	166.9	153.5	181.1	0.000
北秋田市	72.0	68.5	75.7	0.000
上小阿仁村	66.4	55.4	78.9	0.000
能代市	93.4	90.1	96.8	0.000
藤里町	81.5	70.7	93.4	0.004
三種町	101.0	95.1	107.2	0.752
八峰町	95.4	87.0	104.4	0.329
秋田市	101.7	100.0	103.4	0.046
男鹿市	98.1	93.6	102.7	0.433
潟上市	75.9	71.6	80.3	0.000
五城目町	77.2	70.5	84.3	0.000
八郎潟町	92.3	82.4	103.0	0.167
井川町	90.5	79.7	102.3	0.120
大潟村	80.1	67.4	94.5	0.010
由利本荘市	89.2	86.4	92.1	0.000
にかほ市	87.2	82.4	92.3	0.000
大仙市	160.0	156.4	163.7	0.000
仙北市	112.9	107.8	118.1	0.000
美郷町	136.3	129.7	143.2	0.000
横手市	83.5	81.1	86.0	0.000
湯沢市	57.9	55.1	60.8	0.000
羽後町	73.0	67.7	78.6	0.000
東成瀬村	60.6	49.2	73.9	0.000

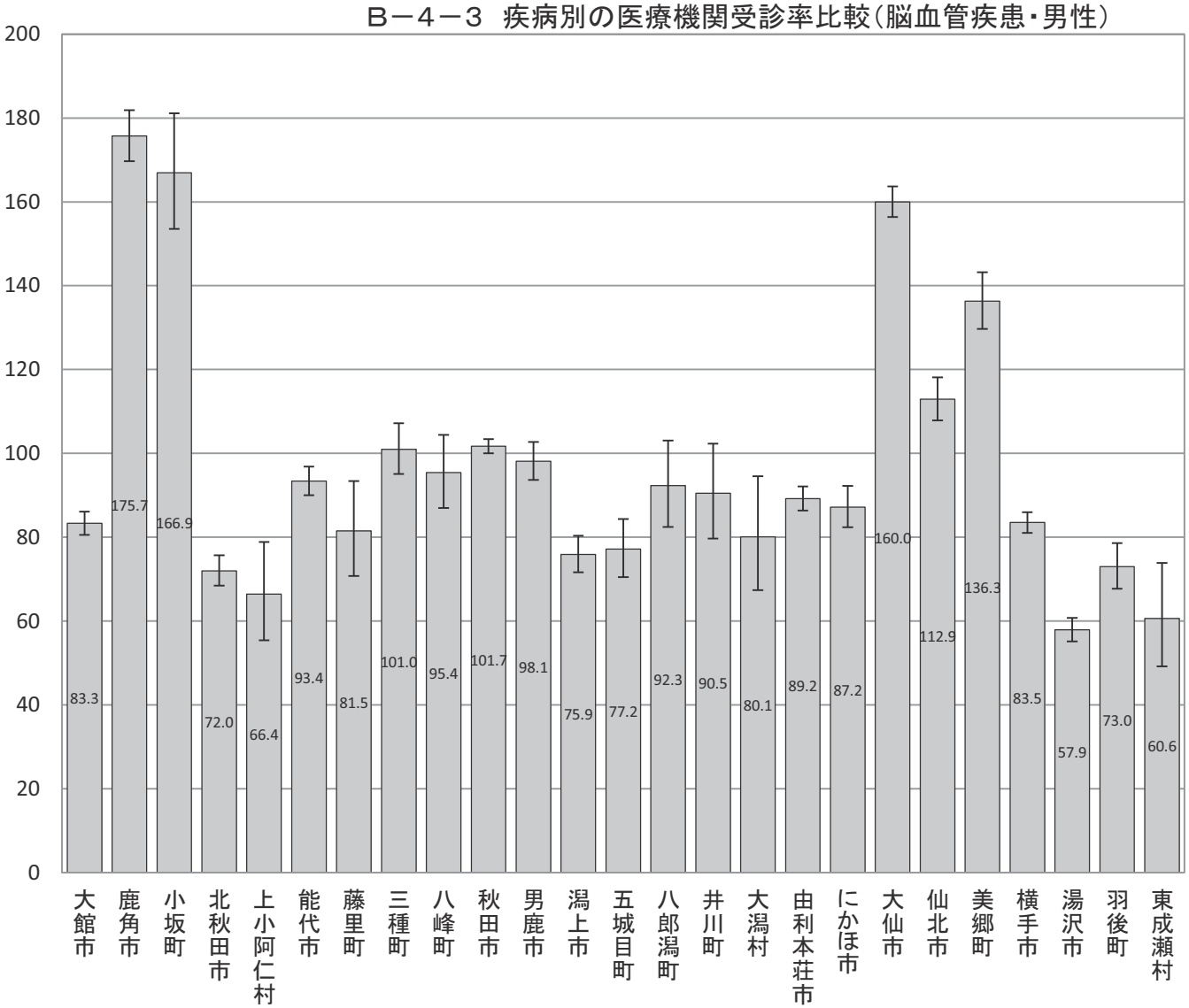

Ｂ－４－３　疾病別の医療機関受診率比較（年齢調整による市町村別の疾病別レセプト件数比較）

【脳血管疾患・女性】

市町村国保（国保連）、全国健康保険協会（協会けんぽ）秋田支部、後期高齢者医療広域連合（データは国保連）から提供いただいたレセプトデータ集計結果データ

市町村	指数	95%下限	95%上限	P値
大館市	83.0	80.3	85.7	0.000
鹿角市	205.7	199.5	212.1	0.000
小坂町	175.0	162.1	188.7	0.000
北秋田市	88.7	84.9	92.6	0.000
上小阿仁村	63.5	53.2	75.2	0.000
能代市	84.1	81.0	87.3	0.000
藤里町	111.4	98.9	125.0	0.070
三種町	94.0	88.5	99.8	0.044
八峰町	83.9	76.3	92.1	0.000
秋田市	87.0	85.4	88.6	0.000
男鹿市	125.6	120.6	130.8	0.000
潟上市	80.3	75.9	84.9	0.000
五城目町	84.0	77.3	91.2	0.000
八郎潟町	57.9	50.3	66.3	0.000
井川町	122.9	110.4	136.4	0.000
大潟村	83.2	69.3	99.1	0.044
由利本荘市	84.4	81.7	87.2	0.000
にかほ市	79.8	75.2	84.6	0.000
大仙市	175.2	171.5	179.0	0.000
仙北市	109.1	104.2	114.2	0.000
美郷町	138.4	131.8	145.2	0.000
横手市	86.1	83.6	88.6	0.000
湯沢市	67.3	64.3	70.4	0.000
羽後町	53.1	48.5	58.0	0.000
東成瀬村	79.3	66.4	93.9	0.008

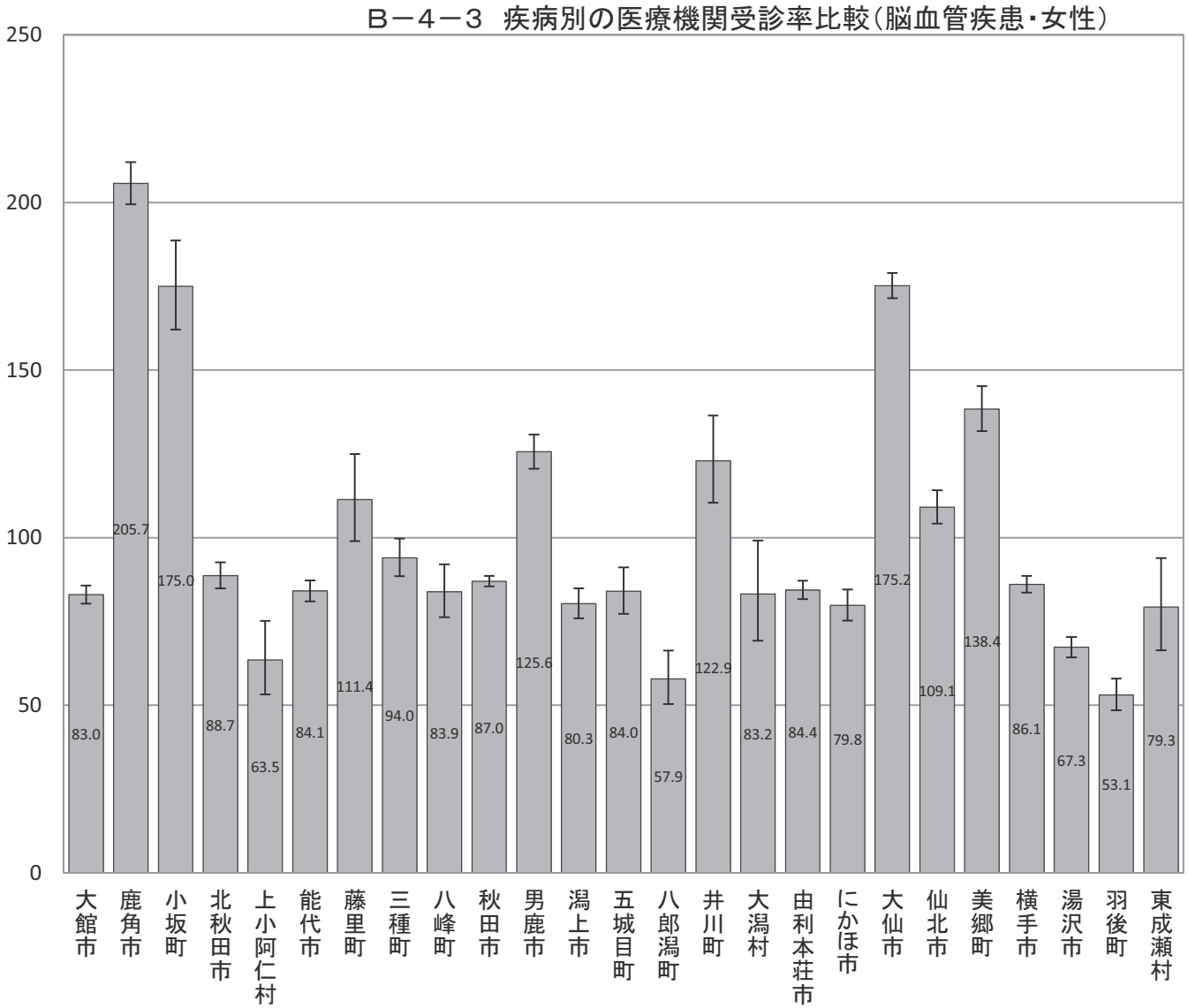

Ｂ－４－３　疾病別の医療機関受診率比較（年齢調整による市町村別の疾病別レセプト件数比較）

【糖尿病・男女】

市町村国保（国保連）、全国健康保険協会（協会けんぽ）秋田支部、後期高齢者医療広域連合（データは国保連）から提供いただいたレセプトデータ集計結果データ

市町村	指数	95%下限	95%上限	P値
大館市	94.9	93.7	96.1	0.000
鹿角市	103.4	101.6	105.2	0.000
小坂町	114.1	109.7	118.7	0.000
北秋田市	100.0	98.3	101.7	0.921
上小阿仁村	96.8	91.1	102.7	0.297
能代市	112.6	111.1	114.1	0.000
藤里町	135.2	129.4	141.2	0.000
三種町	106.6	104.2	109.1	0.000
八峰町	111.4	107.7	115.2	0.000
秋田市	100.8	100.1	101.5	0.018
男鹿市	109.9	108.0	111.8	0.000
潟上市	105.3	103.3	107.3	0.000
五城目町	83.9	81.0	86.8	0.000
八郎潟町	91.3	87.3	95.4	0.000
井川町	116.7	111.6	121.9	0.000
大潟村	120.8	114.2	127.7	0.000
由利本荘市	94.8	93.6	96.0	0.000
にかほ市	112.1	109.9	114.3	0.000
大仙市	92.6	91.5	93.7	0.000
仙北市	86.6	84.8	88.4	0.000
美郷町	90.5	88.3	92.7	0.000
横手市	100.4	99.3	101.5	0.450
湯沢市	99.0	97.5	100.5	0.196
羽後町	83.5	81.2	85.9	0.000
東成瀬村	117.0	110.4	123.9	0.000

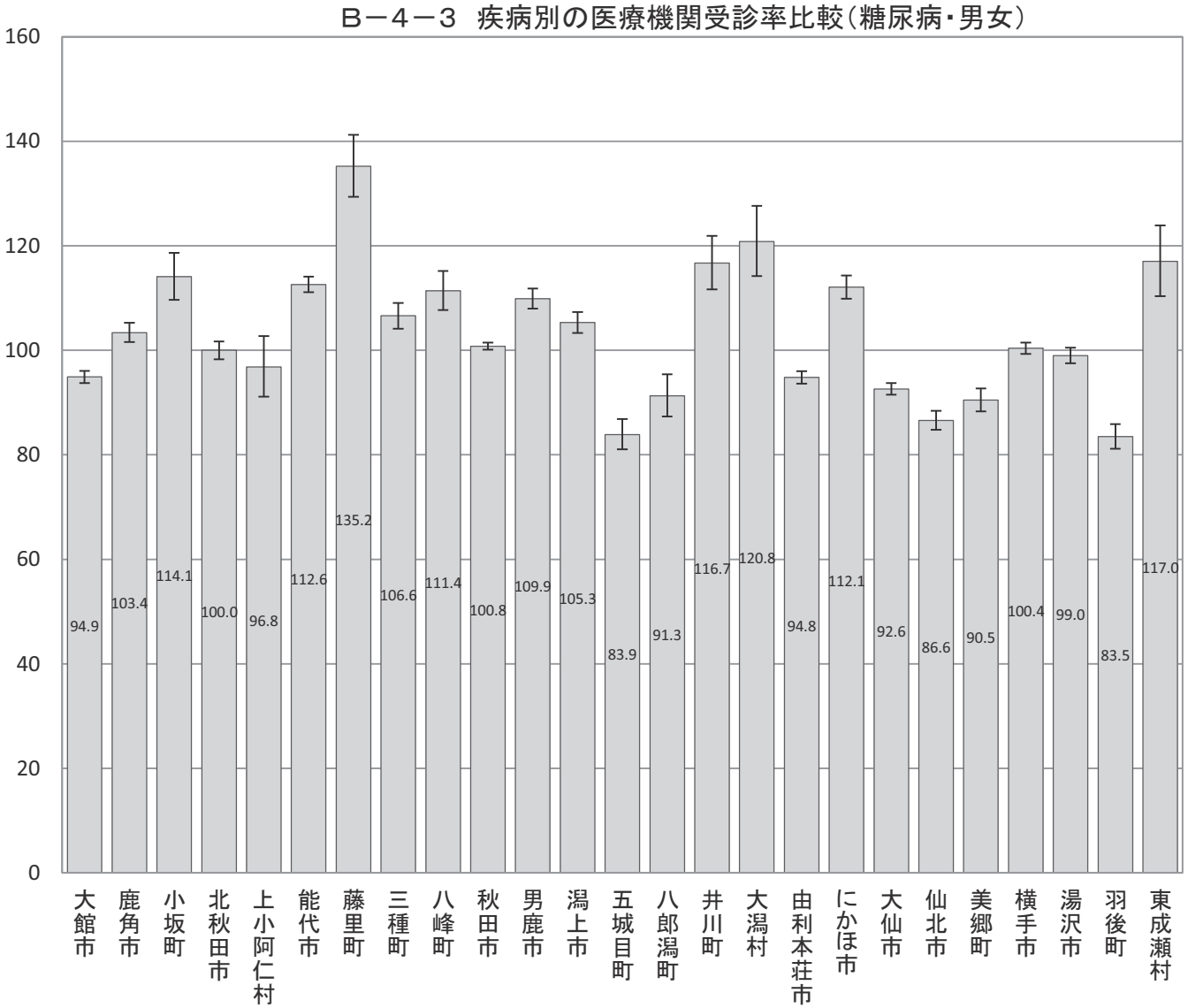

Ｂ－４－３　疾病別の医療機関受診率比較（年齢調整による市町村別の疾病別レセプト件数比較）

【糖尿病・男性】

市町村国保（国保連）、全国健康保険協会（協会けんぽ）秋田支部、後期高齢者医療広域連合（データは国保連）から提供いただいたレセプトデータ集計結果データ

市町村	指数	95%下限	95%上限	P値
大館市	95.5	93.9	97.2	0.000
鹿角市	102.1	99.6	104.6	0.096
小坂町	108.2	102.2	114.5	0.006
北秋田市	96.1	93.8	98.4	0.002
上小阿仁村	101.7	93.7	110.2	0.688
能代市	113.1	111.1	115.2	0.000
藤里町	126.5	118.8	134.5	0.000
三種町	101.6	98.3	105.0	0.331
八峰町	108.0	103.0	113.2	0.001
秋田市	107.0	106.0	108.0	0.000
男鹿市	104.0	101.5	106.6	0.002
潟上市	103.7	101.0	106.5	0.006
五城目町	77.2	73.4	81.1	0.000
八郎潟町	97.6	91.9	103.5	0.447
井川町	119.4	112.4	126.7	0.000
大潟村	116.9	108.4	125.9	0.000
由利本荘市	95.0	93.4	96.6	0.000
にかほ市	110.4	107.4	113.5	0.000
大仙市	92.3	90.8	93.8	0.000
仙北市	88.4	85.9	90.9	0.000
美郷町	87.0	84.1	90.0	0.000
横手市	95.4	93.9	96.9	0.000
湯沢市	93.3	91.4	95.3	0.000
羽後町	82.1	79.0	85.3	0.000
東成瀬村	86.7	79.1	94.9	0.002

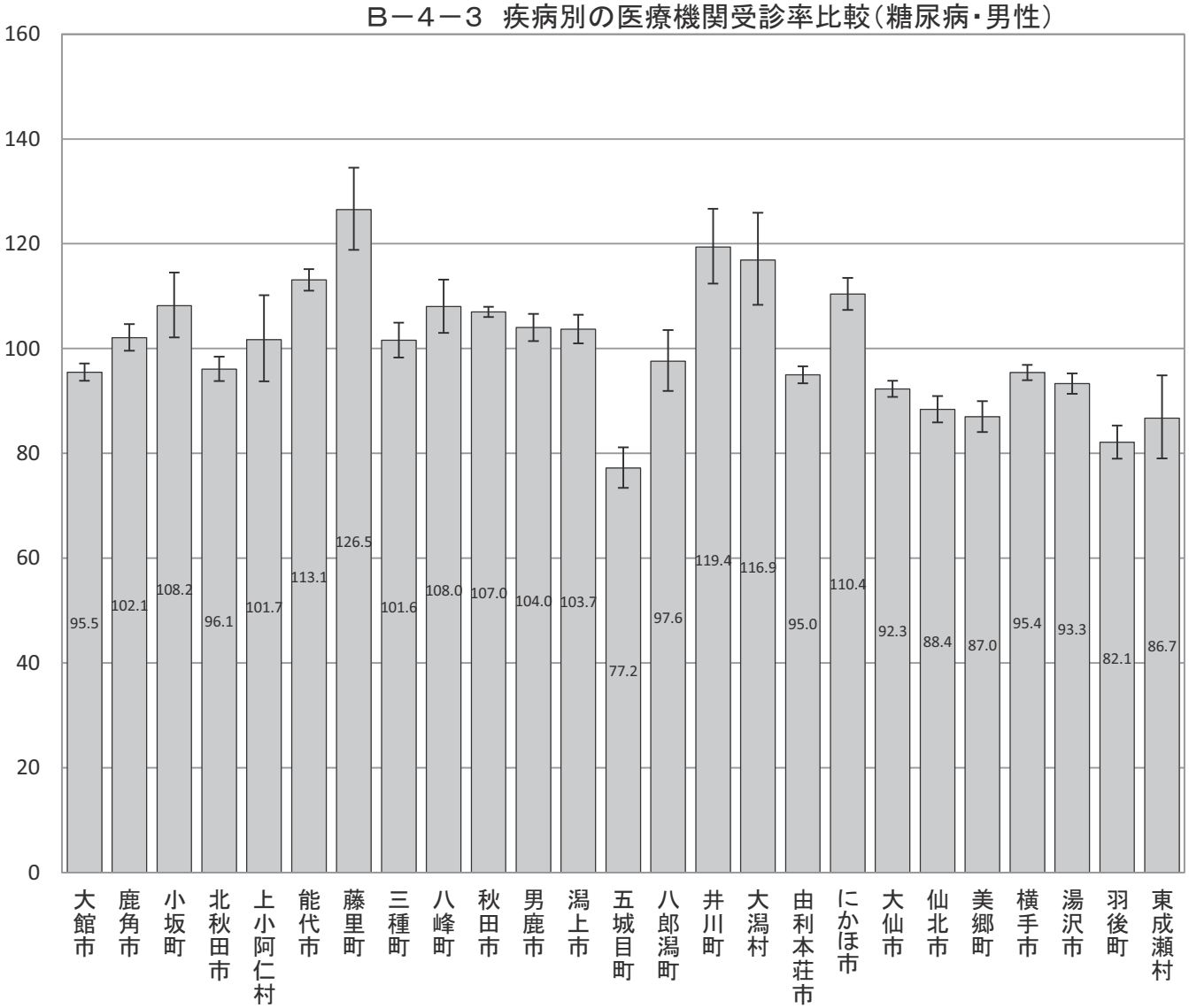

Ｂ－４－３　疾病別の医療機関受診率比較（年齢調整による市町村別の疾病別レセプト件数比較）

【糖尿病・女性】

市町村国保（国保連）、全国健康保険協会（協会けんぽ）秋田支部、後期高齢者医療広域連合（データは国保連）から提供いただいたレセプトデータ集計結果データ

市町村	指数	95%下限	95%上限	P値
大館市	94.5	92.8	96.2	0.000
鹿角市	104.9	102.3	107.6	0.000
小坂町	120.7	114.2	127.5	0.000
北秋田市	104.1	101.6	106.6	0.001
上小阿仁村	90.1	82.3	98.4	0.022
能代市	112.6	110.5	114.7	0.000
藤里町	143.3	134.6	152.4	0.000
三種町	111.6	108.0	115.3	0.000
八峰町	114.3	108.9	119.9	0.000
秋田市	94.9	94.0	95.8	0.000
男鹿市	116.0	113.1	118.9	0.000
潟上市	107.3	104.4	110.3	0.000
五城目町	91.1	86.8	95.5	0.000
八郎潟町	85.0	79.5	90.8	0.000
井川町	112.7	105.5	120.3	0.000
大潟村	124.1	114.1	134.7	0.000
由利本荘市	94.0	92.3	95.7	0.000
にかほ市	114.0	110.8	117.3	0.000
大仙市	92.8	91.2	94.4	0.000
仙北市	83.8	81.2	86.4	0.000
美郷町	93.8	90.6	97.1	0.000
横手市	105.4	103.8	107.0	0.000
湯沢市	104.4	102.2	106.7	0.000
羽後町	83.3	79.8	86.9	0.000
東成瀬村	150.1	139.1	161.7	0.000

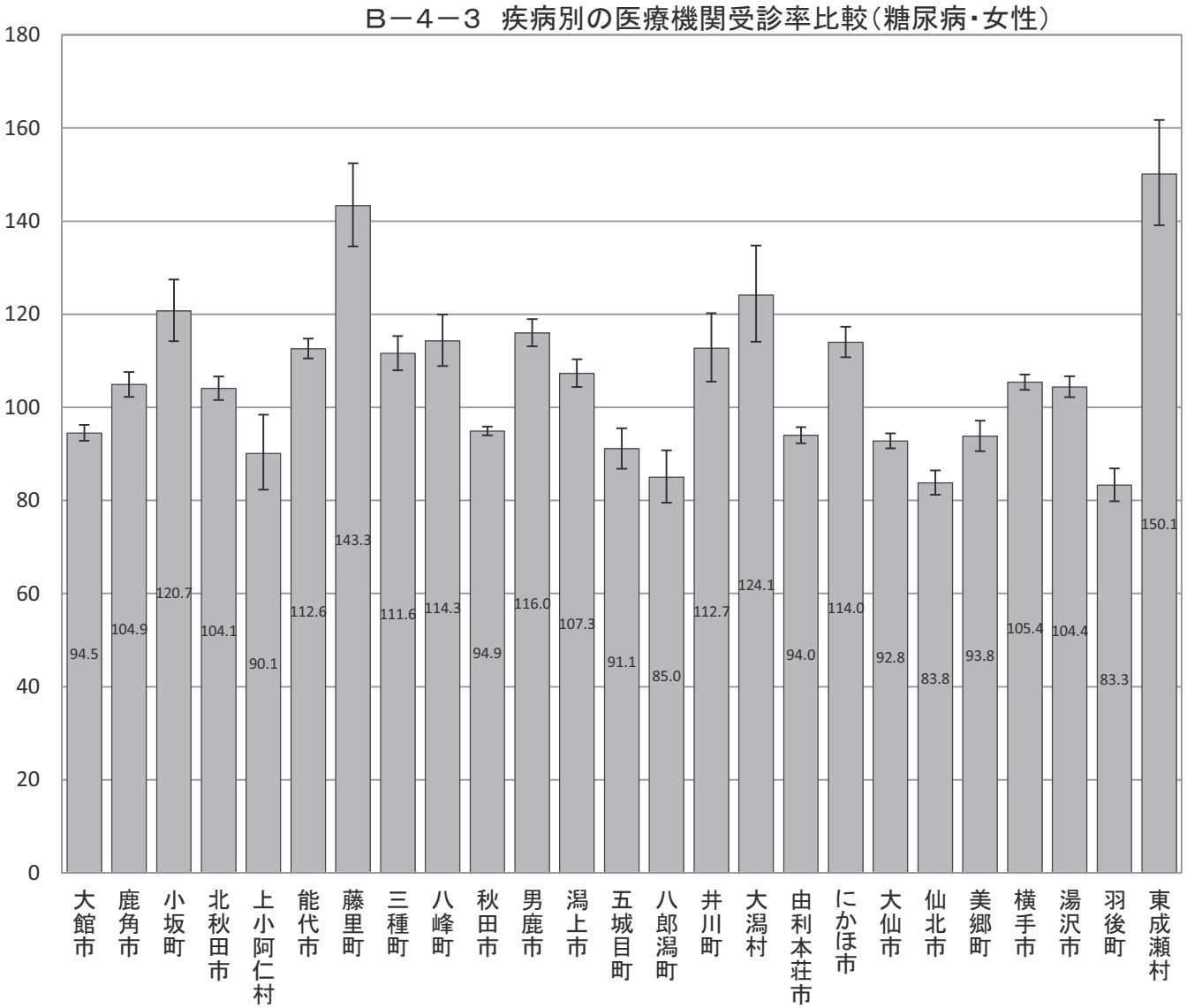

Ｂ－４－３　疾病別の医療機関受診率比較（年齢調整による市町村別の疾病別レセプト件数比較）

【高血圧性疾患・男女】

市町村国保（国保連）、全国健康保険協会（協会けんぽ）秋田支部、後期高齢者医療広域連合（データは国保連）から提供いただいたレセプトデータ集計結果データ

市町村	指数	95%下限	95%上限	P値
大館市	81.4	80.8	82.0	0.000
鹿角市	95.1	94.1	96.1	0.000
小坂町	123.2	120.5	125.9	0.000
北秋田市	85.2	84.3	86.1	0.000
上小阿仁村	101.1	97.7	104.6	0.498
能代市	112.3	111.4	113.2	0.000
藤里町	124.9	121.6	128.2	0.000
三種町	132.8	131.2	134.4	0.000
八峰町	121.9	119.6	124.2	0.000
秋田市	100.6	100.2	101.0	0.001
男鹿市	90.7	89.7	91.7	0.000
潟上市	103.6	102.4	104.8	0.000
五城目町	89.5	87.8	91.2	0.000
八郎潟町	86.9	84.6	89.2	0.000
井川町	117.1	114.1	120.1	0.000
大潟村	89.9	86.5	93.4	0.000
由利本荘市	97.9	97.2	98.6	0.000
にかほ市	116.8	115.5	118.1	0.000
大仙市	109.7	109.0	110.4	0.000
仙北市	97.2	96.1	98.3	0.000
美郷町	117.9	116.4	119.4	0.000
横手市	95.9	95.3	96.5	0.000
湯沢市	97.8	96.9	98.7	0.000
羽後町	75.7	74.4	77.0	0.000
東成瀬村	103.5	99.9	107.2	0.057

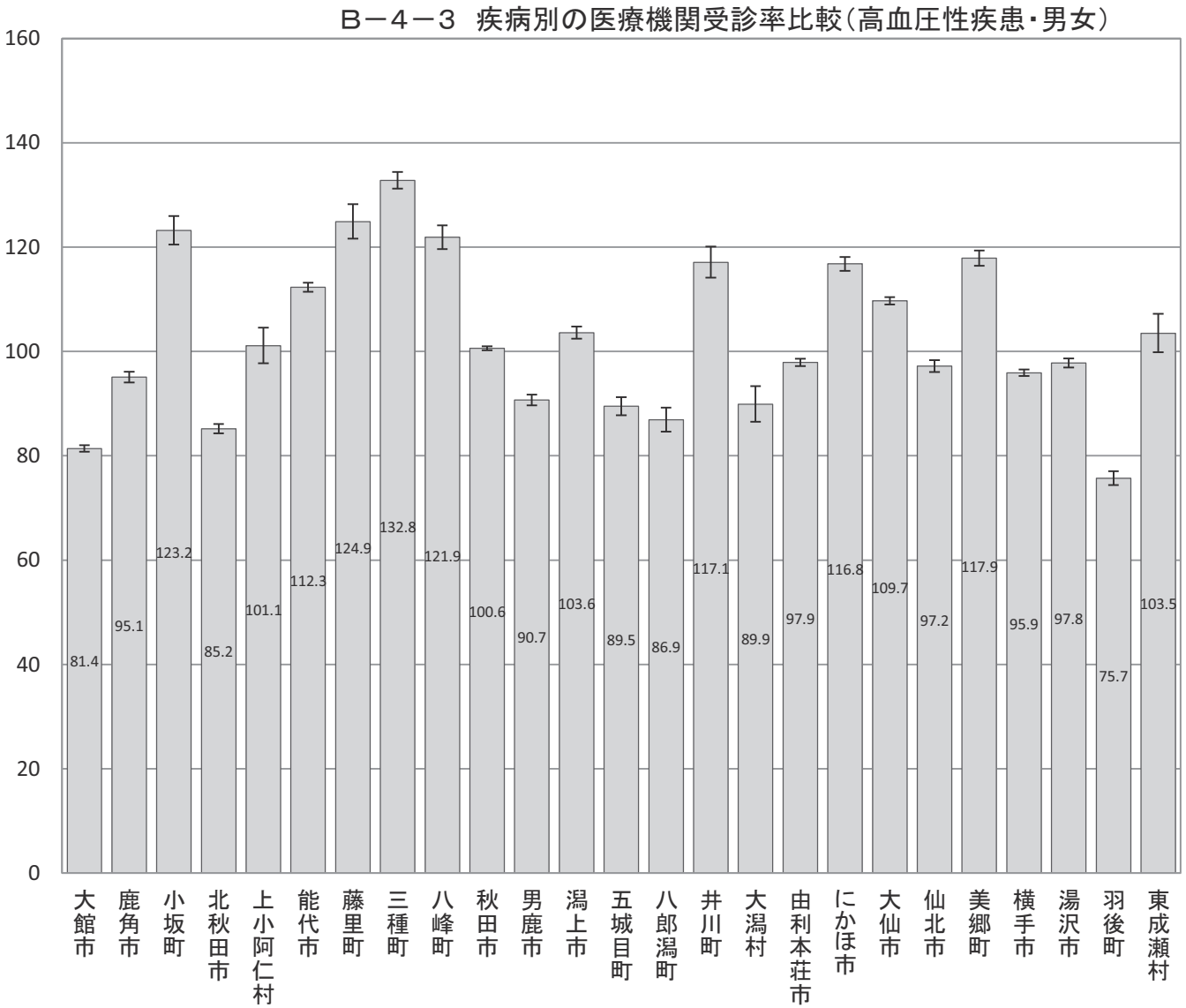

Ｂ－４－３　疾病別の医療機関受診率比較（年齢調整による市町村別の疾病別レセプト件数比較）

【高血圧性疾患・男性】

市町村国保（国保連）、全国健康保険協会（協会けんぽ）秋田支部、後期高齢者医療広域連合（データは国保連）から提供いただいたレセプトデータ集計結果データ

市町村	指数	95%下限	95%上限	P値
大館市	82.9	81.9	83.9	0.000
鹿角市	95.4	93.8	97.0	0.000
小坂町	119.4	115.3	123.6	0.000
北秋田市	86.0	84.6	87.4	0.000
上小阿仁村	95.5	90.5	100.7	0.094
能代市	112.7	111.4	114.0	0.000
藤里町	122.6	117.7	127.6	0.000
三種町	130.4	128.0	132.8	0.000
八峰町	116.4	113.0	119.8	0.000
秋田市	103.3	102.7	103.9	0.000
男鹿市	91.1	89.6	92.7	0.000
潟上市	101.1	99.4	102.9	0.205
五城目町	87.4	84.8	90.1	0.000
八郎潟町	90.1	86.6	93.7	0.000
井川町	123.6	119.0	128.3	0.000
大潟村	93.1	88.1	98.3	0.011
由利本荘市	94.7	93.7	95.7	0.000
にかほ市	115.0	113.0	117.0	0.000
大仙市	107.9	106.8	109.0	0.000
仙北市	95.4	93.7	97.1	0.000
美郷町	117.0	114.8	119.2	0.000
横手市	96.0	95.1	96.9	0.000
湯沢市	97.0	95.7	98.3	0.000
羽後町	70.8	68.9	72.7	0.000
東成瀬村	97.6	92.3	103.1	0.409

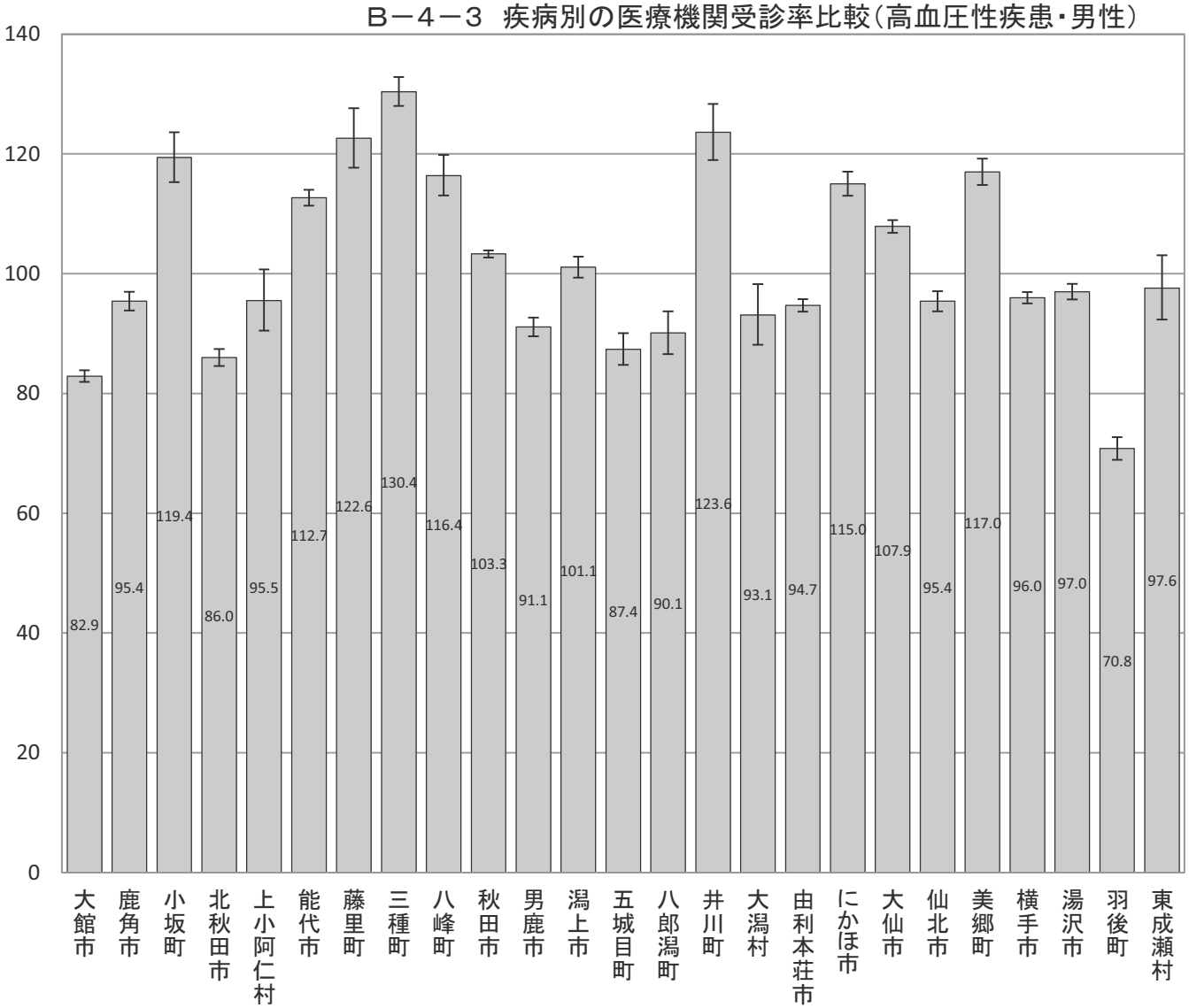

Ｂ－４－３　疾病別の医療機関受診率比較（年齢調整による市町村別の疾病別レセプト件数比較）

【高血圧性疾患・女性】

市町村国保（国保連）、全国健康保険協会（協会けんぽ）秋田支部、後期高齢者医療広域連合（データは国保連）から提供いただいたレセプトデータ集計結果データ

市町村	指数	95%下限	95%上限	P値
大館市	80.2	79.4	81.0	0.000
鹿角市	94.4	93.1	95.8	0.000
小坂町	125.6	122.0	129.2	0.000
北秋田市	84.5	83.3	85.7	0.000
上小阿仁村	104.8	100.3	109.5	0.033
能代市	111.9	110.8	113.0	0.000
藤里町	126.4	122.0	130.9	0.000
三種町	134.0	131.9	136.1	0.000
八峰町	125.4	122.4	128.5	0.000
秋田市	99.0	98.5	99.5	0.000
男鹿市	90.3	88.9	91.7	0.000
潟上市	105.7	104.1	107.3	0.000
五城目町	91.0	88.7	93.3	0.000
八郎潟町	84.5	81.6	87.5	0.000
井川町	111.9	108.0	115.9	0.000
大潟村	87.7	83.1	92.4	0.000
由利本荘市	100.2	99.3	101.1	0.666
にかほ市	118.2	116.4	120.0	0.000
大仙市	110.9	110.0	111.8	0.000
仙北市	98.3	96.8	99.8	0.037
美郷町	118.4	116.5	120.4	0.000
横手市	95.8	95.0	96.6	0.000
湯沢市	98.3	97.1	99.5	0.005
羽後町	79.7	77.9	81.5	0.000
東成瀬村	107.3	102.3	112.5	0.003

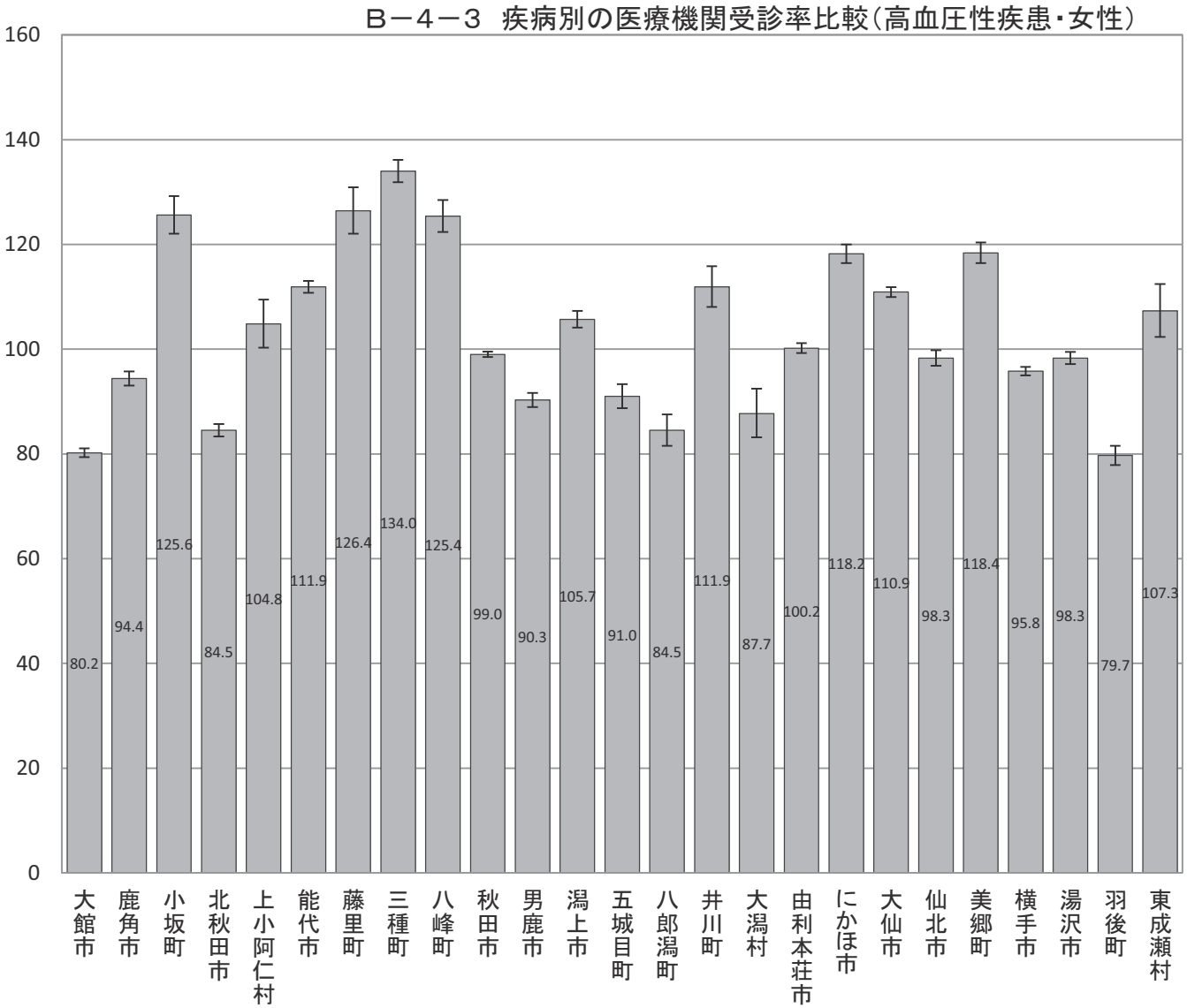

Ｂ－４－３　疾病別の医療機関受診率比較（年齢調整による市町村別の疾病別レセプト件数比較）

【腎不全・男女】

市町村国保（国保連）、全国健康保険協会（協会けんぽ）秋田支部、後期高齢者医療広域連合（データは国保連）から提供いただいたレセプトデータ集計結果データ

市町村	指数	95%下限	95%上限	P値
大館市	105.6	102.2	109.1	0.001
鹿角市	103.0	98.0	108.1	0.226
小坂町	87.8	77.4	99.2	0.040
北秋田市	68.4	64.6	72.3	0.000
上小阿仁村	97.8	83.2	114.2	0.810
能代市	100.7	96.9	104.6	0.716
藤里町	140.5	124.8	157.7	0.000
三種町	99.9	93.5	106.6	0.998
八峰町	105.1	95.5	115.5	0.311
秋田市	108.5	106.6	110.5	0.000
男鹿市	110.3	105.1	115.7	0.000
潟上市	95.5	90.2	101.0	0.111
五城目町	86.7	79.0	95.0	0.003
八郎潟町	67.3	58.1	77.5	0.000
井川町	82.5	71.2	95.1	0.009
大潟村	70.9	57.3	86.8	0.001
由利本荘市	104.0	100.6	107.4	0.018
にかほ市	112.4	106.3	118.7	0.000
大仙市	95.6	92.5	98.7	0.008
仙北市	106.8	101.4	112.4	0.012
美郷町	83.4	77.7	89.4	0.000
横手市	91.2	88.4	94.1	0.000
湯沢市	91.6	87.7	95.6	0.000
羽後町	91.2	84.6	98.2	0.015
東成瀬村	118.3	100.6	138.2	0.037

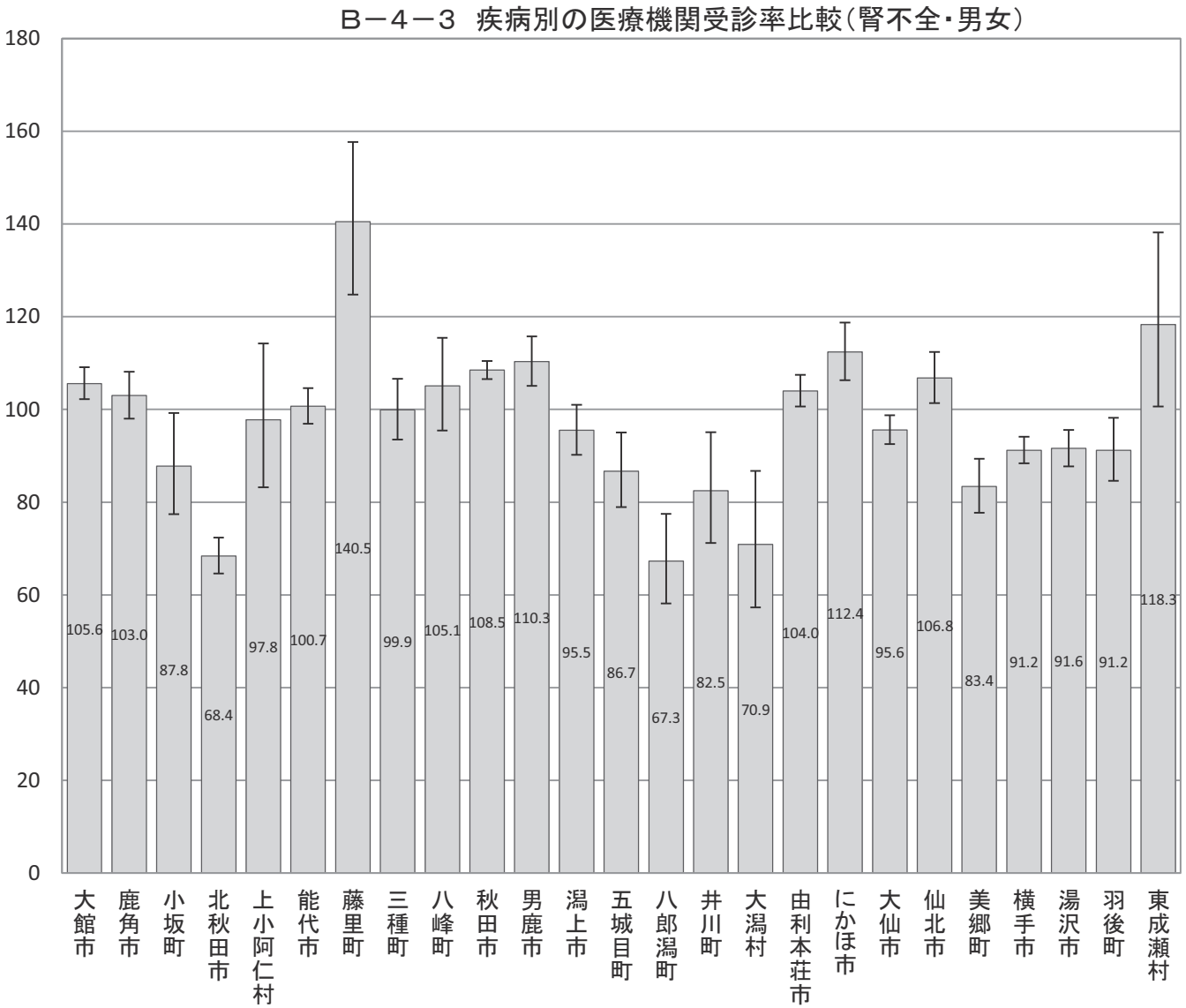

Ｂ－４－３　疾病別の医療機関受診率比較（年齢調整による市町村別の疾病別レセプト件数比較）

【腎不全・男性】

市町村国保（国保連）、全国健康保険協会（協会けんぽ）秋田支部、後期高齢者医療広域連合（データは国保連）から提供いただいたレセプトデータ集計結果データ

市町村	指数	95%下限	95%上限	P値
大館市	109.2	104.6	114.0	0.000
鹿角市	91.2	85.0	97.8	0.011
小坂町	119.7	103.2	138.1	0.015
北秋田市	73.3	68.1	78.8	0.000
上小阿仁村	126.8	104.5	152.5	0.013
能代市	99.1	94.1	104.3	0.759
藤里町	159.6	137.5	184.3	0.000
三種町	108.6	99.6	118.1	0.056
八峰町	110.5	97.3	125.0	0.117
秋田市	117.6	114.9	120.3	0.000
男鹿市	112.1	105.1	119.4	0.000
潟上市	94.7	87.8	102.0	0.163
五城目町	91.5	80.9	103.1	0.155
八郎潟町	79.1	65.9	94.2	0.010
井川町	83.9	69.0	101.1	0.073
大潟村	54.6	39.8	73.1	0.000
由利本荘市	104.9	100.4	109.5	0.029
にかほ市	110.3	102.3	118.7	0.009
大仙市	77.8	74.1	81.6	0.000
仙北市	94.8	88.1	101.9	0.158
美郷町	78.5	71.2	86.3	0.000
横手市	90.5	86.8	94.3	0.000
湯沢市	83.2	78.4	88.2	0.000
羽後町	72.4	64.8	80.6	0.000
東成瀬村	74.0	55.9	96.1	0.028

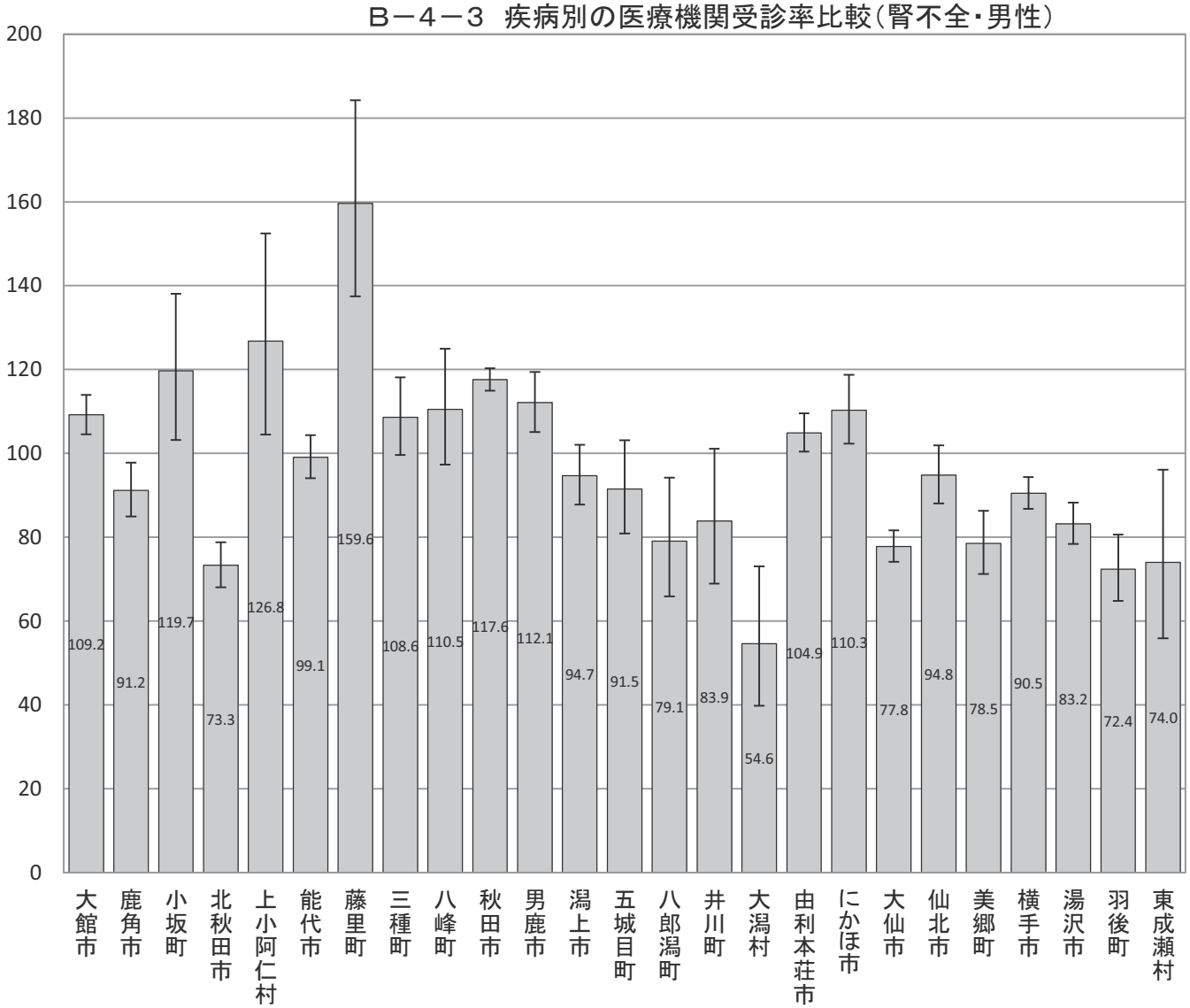

Ｂ－４－３　疾病別の医療機関受診率比較（年齢調整による市町村別の疾病別レセプト件数比較）

【腎不全・女性】

市町村国保（国保連）、全国健康保険協会（協会けんぽ）秋田支部、後期高齢者医療広域連合（データは国保連）から提供いただいたレセプトデータ集計結果データ

市町村	指数	95%下限	95%上限	P値
大館市	101.8	96.8	107.0	0.472
鹿角市	118.9	110.9	127.3	0.000
小坂町	51.8	40.3	65.6	0.000
北秋田市	62.4	57.0	68.1	0.000
上小阿仁村	61.6	45.1	82.2	0.001
能代市	103.7	98.0	109.7	0.199
藤里町	113.1	92.3	137.2	0.228
三種町	89.6	80.6	99.3	0.039
八峰町	98.2	84.5	113.6	0.835
秋田市	97.6	94.8	100.4	0.112
男鹿市	106.8	99.1	115.0	0.082
潟上市	97.0	88.9	105.6	0.500
五城目町	80.9	69.9	93.2	0.004
八郎潟町	53.0	41.1	67.3	0.000
井川町	79.7	63.2	99.2	0.048
大潟村	93.2	68.9	123.2	0.676
由利本荘市	102.3	97.3	107.5	0.363
にかほ市	115.4	106.2	125.2	0.001
大仙市	118.3	113.2	123.6	0.000
仙北市	121.3	112.6	130.4	0.000
美郷町	89.3	80.5	98.8	0.030
横手市	91.0	86.8	95.4	0.000
湯沢市	100.8	94.6	107.3	0.806
羽後町	113.7	102.5	125.8	0.013
東成瀬村	172.0	140.4	208.6	0.000

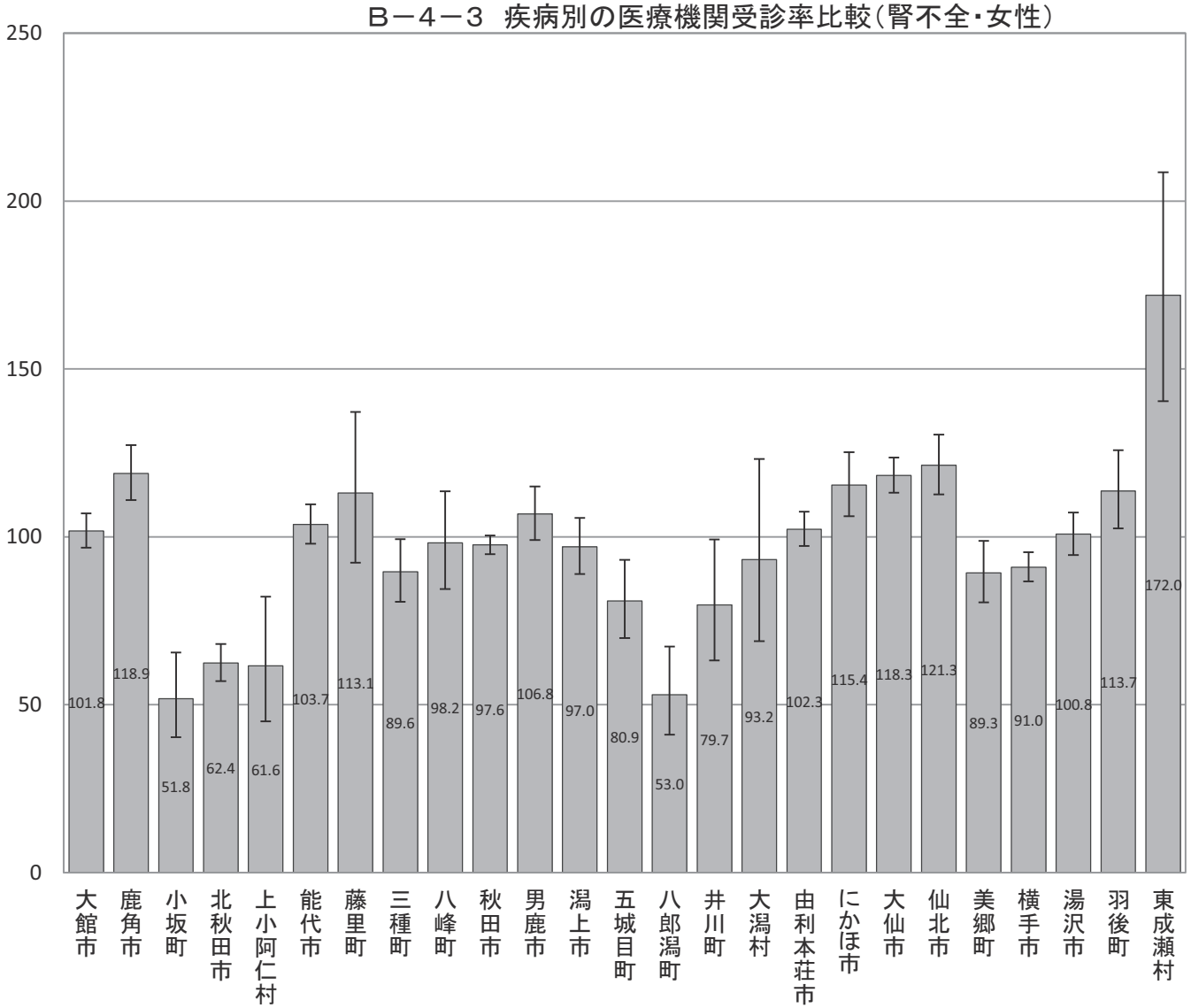

Ｂ－５　特定健康診査・特定保健指導

対象年（度）　平成25年

【データ出典】

市町村国保は法定報告より、全国健康保険協会（協会けんぽ）秋田支部は被保険者居住地から算出した市町村別データより
（※法定報告と相違する。）

【データ算出方法】

本データは、平成25年度の市町村国保と全国健康保険協会（協会けんぽ）秋田支部の市町村別検診受診率算出結果を集計したもの。

【データの見方等】

Ｂ－５－１　特定健康診査受診率

特定健康診査は、40歳から74歳までを対象にメタボリックシンドローム（内臓脂肪症候群）に着目し、以下の項目の健診を実施するもの。
基本的な項目

〇質問票（服薬歴、喫煙歴等）　〇身体計測（身長、体重、BMI、腹囲）　〇血圧測定　〇理学的検査（身体診察）　〇検尿（尿糖、尿蛋白）
〇血液検査　・脂質検査（中性脂肪、HDLコレステロール、LDLコレステロール）
・血糖検査（空腹時血糖またはHbA1c）
・肝機能検査（GOT，GPT，γ—GTP）

Ｂ－５－２　特定保健指導実施率

特定健康診査の結果から、生活習慣病の発症リスクが高く、生活習慣の改善による生活習慣病の予防効果が多く期待できるものに対して、生活習慣を見直すサポートをするもの。特定保健指導には、リスクの程度に応じて、動機付け支援と積極的支援があり、よりリスクの高い方が積極的支援である。

【データ利用の留意点】

法定報告値とは異なることに留意する必要がある。
全国健康保険協会（協会けんぽ）秋田支部の被扶養者の集計は被保険者の居住地をもって市町村別に集計している。

Ｂ－５－１　特定健康診査受診率

市町村国保は法定報告、全国健康保険協会（協会けんぽ）秋田支部は被保険者居住地から算出した市町村別データ

市町村	対象者数（人）	受診者数（人）	受診率（%）
大館市	27,082	8,806	32.5
鹿角市	12,730	4,787	37.6
小坂町	2,051	854	41.6
北秋田市	13,223	5,148	38.9
上小阿仁村	965	535	55.4
能代市	20,868	7,292	34.9
藤里町	1,460	722	49.5
三種町	7,058	2,744	38.9
八峰町	3,189	1,609	50.5
秋田市	95,012	33,715	35.5
男鹿市	11,842	3,328	28.1
潟上市	11,529	4,236	36.7
五城目町	3,776	1,729	45.8
八郎潟町	2,300	1,023	44.5
井川町	1,820	821	45.1
大潟村	1,381	858	62.1
由利本荘市	27,842	10,373	37.3
にかほ市	9,116	3,553	39.0
大仙市	30,114	12,101	40.2
仙北市	10,371	4,170	40.2
美郷町	7,625	3,839	50.3
横手市	33,384	14,864	44.5
湯沢市	18,668	8,305	44.5
羽後町	6,190	2,496	40.3
東成瀬村	1,038	613	59.0
秋田県	360,636	138,521	38.4

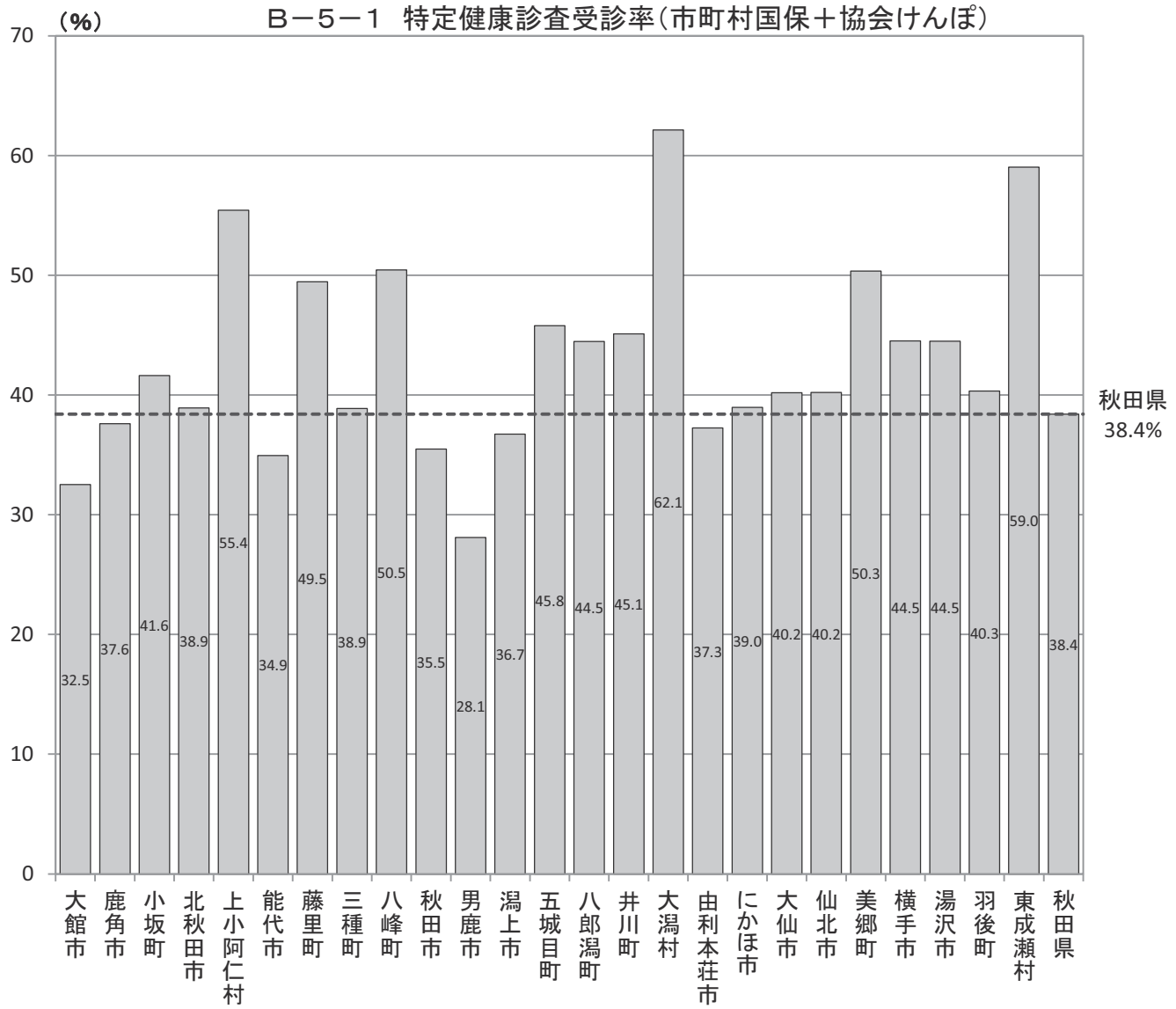

Ｂ－５－２　特定保健指導実施率

市町村国保は法定報告、全国健康保険協会（協会けんぽ）秋田支部は被保険者居住地から算出した市町村別データ

市町村	対象者数（人）	受診者数（人）	受診率（%）
大館市	1,675	457	27.3
鹿角市	846	237	28.0
小坂町	134	45	33.6
北秋田市	853	343	40.2
上小阿仁村	86	22	25.6
能代市	1,186	243	20.5
藤里町	95	13	13.7
三種町	467	84	18.0
八峰町	260	52	20.0
秋田市	5,110	1,505	29.5
男鹿市	514	96	18.7
潟上市	726	160	22.0
五城目町	259	57	22.0
八郎潟町	154	24	15.6
井川町	159	46	28.9
大潟村	126	16	12.7
由利本荘市	1,734	333	19.2
にかほ市	548	84	15.3
大仙市	2,089	376	18.0
仙北市	781	136	17.4
美郷町	663	190	28.7
横手市	2,321	542	23.4
湯沢市	1,510	246	16.3
羽後町	481	74	15.4
東成瀬村	94	23	24.5
秋田県	22,871	5,404	23.6

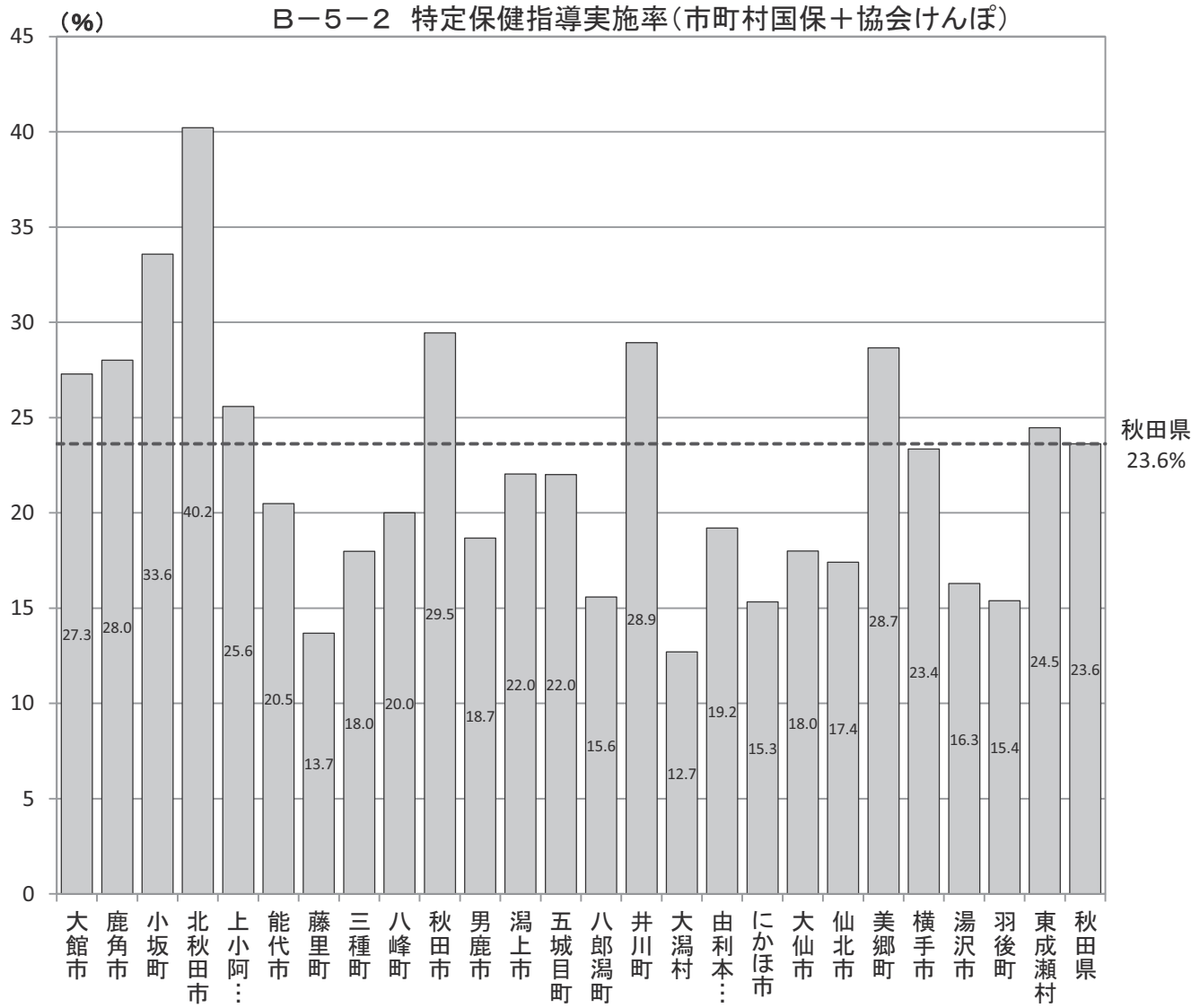

Ｂ－６　がん検診

対象年（度）　**平成26年**

【データ出典】

厚生労働省地域保健・健康増進事業報告(健康増進編)都道府県別より

【データ算出方法】

本データは、平成26年度の地域保健・健康増進事業報告に基づいて、各がん検診の対象者数、受診者数等から算出したもの。

※子宮がん検診及び乳がん検診は2年に1度実施のため、対象年度とその前年の受診者数から連続受診を除いたものが受診者数となる。

※子宮がん検診は20歳以上、そのほかのがん検診は40歳以上が受診対象となる。（対象者の算定にはその他の調整もある。）

【データの見方等】

Ｂ－６－１　がん検診受診率

胃がん、大腸がん、肺がん（胸部エックス線検査）、子宮がん、乳がん（視触診及びマンモグラフィ）の受診率について掲載。

【データ利用の留意点】

市町村が実施しているがん検診の実施率である。（その他の医療保険者が実施しているがん検診は含まれない。）

Ｂ－６－１　がん検診受診率

【胃がん・男女】

厚生労働省地域保健・健康増進事業報告(健康増進編)都道府県別

市町村	対象者数(人)	受診者数(人)			受診率(%)
			集団検診	個別検診	
大館市	29,393	2,529	2,246	283	8.6
鹿角市	12,735	1,716	1,236	480	13.5
小坂町	2,416	388	388	0	16.1
北秋田市	14,270	2,196	2,196	0	15.4
上小阿仁村	1,293	307	307	0	23.7
能代市	22,774	3,853	2,530	1,323	16.9
藤里町	1,654	578	458	120	34.9
三種町	7,855	1,683	1,683	0	21.4
八峰町	3,455	1,127	607	520	32.6
秋田市	101,194	5,277	5,277	0	5.2
男鹿市	13,546	1,623	1,623	0	12.0
潟上市	12,197	1,451	1,451	0	11.9
五城目町	4,064	973	973	0	23.9
八郎潟町	2,357	567	567	0	24.1
井川町	2,007	352	352	0	17.5
大潟村	1,669	668	648	20	40.0
由利本荘市	29,847	3,108	3,108	0	10.4
にかほ市	9,743	1,583	1,583	0	16.2
大仙市	32,274	5,092	5,092	0	15.8
仙北市	11,667	1,820	1,820	0	15.6
美郷町	7,997	2,664	2,664	0	33.3
横手市	37,333	9,211	9,211	0	24.7
湯沢市	20,026	3,208	3,208	0	16.0
羽後町	6,588	1,024	1,024	0	15.5
東成瀬村	1,071	390	390	0	36.4
秋田県	389,425	53,388	50,642	2,746	13.7

Ｂ－６－１　がん検診受診率（胃がん・男女）

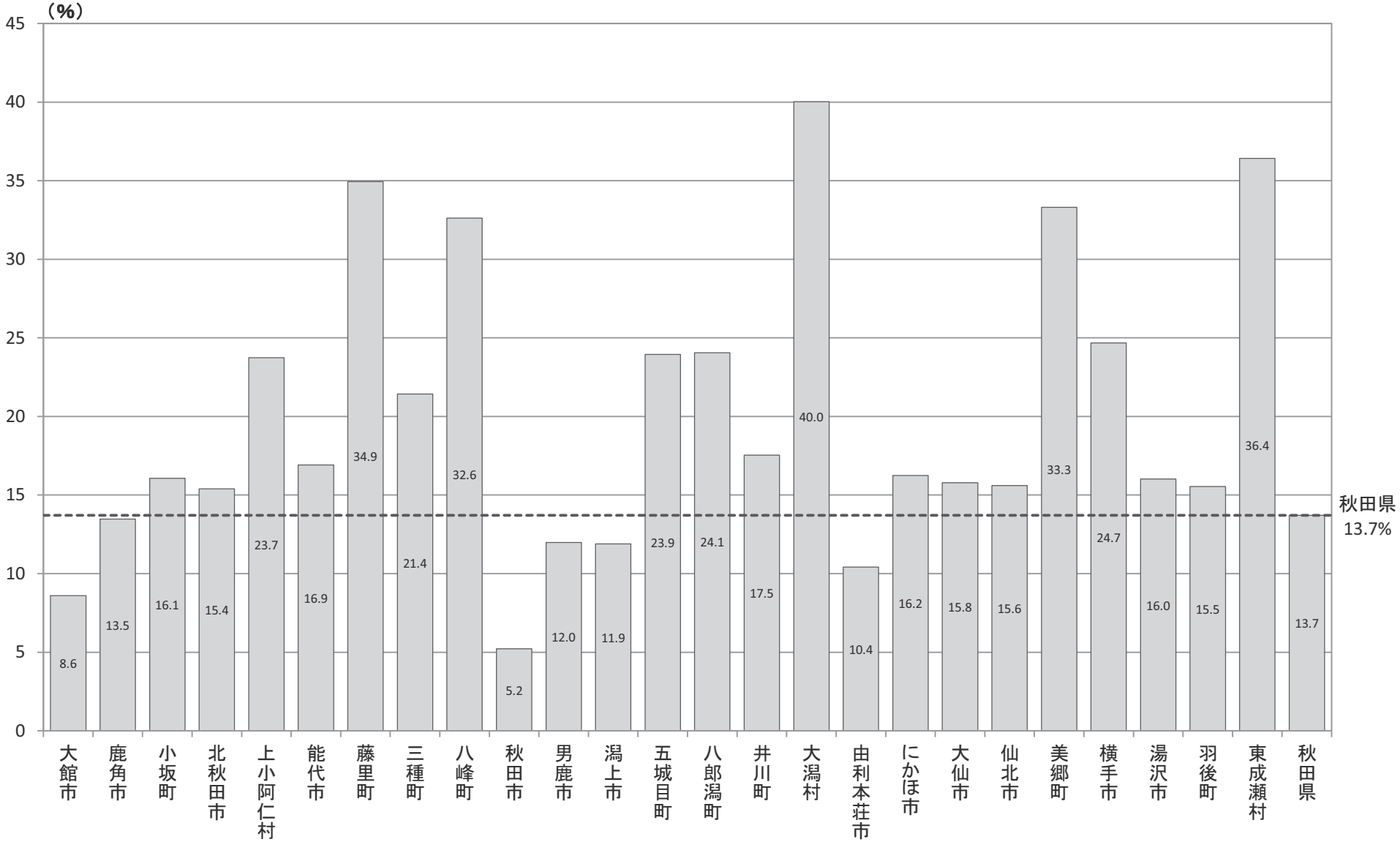

Ｂ－６－１　がん検診受診率

【胃がん・男性】

厚生労働省地域保健・健康増進事業報告(健康増進編)都道府県別

市町村	対象者数	受診者数			受診率(%)
			集団検診	個別検診	
大館市	11,220	971	834	137	8.7
鹿角市	5,034	775	512	263	15.4
小坂町	961	165	165	0	17.2
北秋田市	5,677	1,049	1,049	0	18.5
上小阿仁村	529	168	168	0	31.8
能代市	8,599	1,650	1,140	510	19.2
藤里町	654	279	204	75	42.7
三種町	3,179	739	739	0	23.2
八峰町	1,390	452	247	205	32.5
秋田市	36,336	2,041	2,041	0	5.6
男鹿市	5,345	716	716	0	13.4
潟上市	4,621	606	606	0	13.1
五城目町	1,597	447	447	0	28.0
八郎潟町	889	282	282	0	31.7
井川町	799	174	174	0	21.8
大潟村	780	344	331	13	44.1
由利本荘市	11,752	1,379	1,379	0	11.7
にかほ市	3,831	693	693	0	18.1
大仙市	12,237	2,420	2,420	0	19.8
仙北市	4,566	841	841	0	18.4
美郷町	3,142	1,359	1,359	0	43.3
横手市	14,676	4,291	4,291	0	29.2
湯沢市	7,878	1,598	1,598	0	20.3
羽後町	2,722	516	516	0	19.0
東成瀬村	389	199	199	0	51.2
秋田県	148,803	24,154	22,951	1,203	16.2

Ｂ－６－１　がん検診受診率（胃がん・男性）

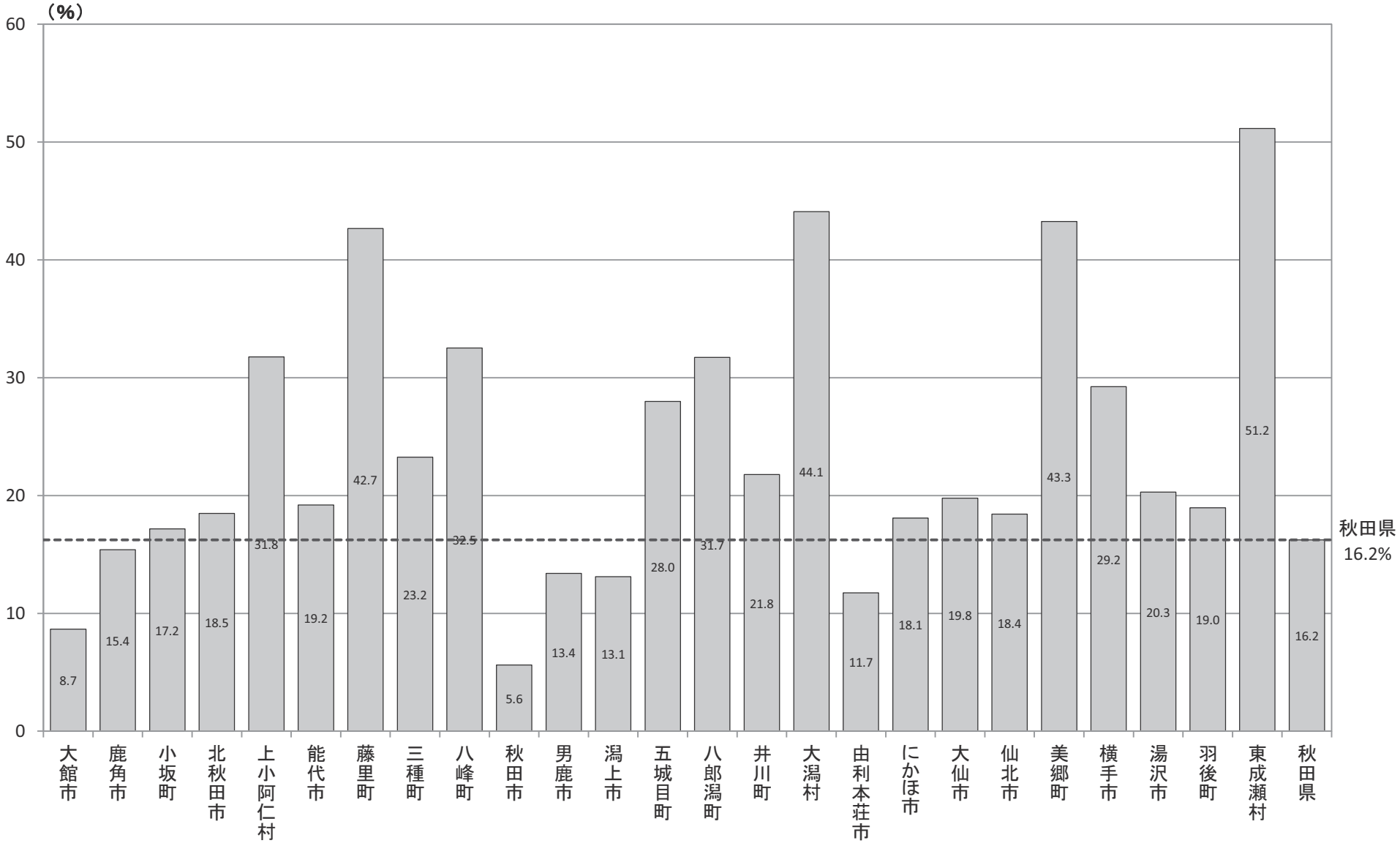

Ｂ－６－１　がん検診受診率

【胃がん・女性】

厚生労働省地域保健・健康増進事業報告(健康増進編)都道府県別

市町村	対象者数	受診者数			受診率(%)
			集団検診	個別検診	
大　館　市	18,173	1,558	1,412	146	8.6
鹿　角　市	7,701	941	724	217	12.2
小　坂　町	1,455	223	223	0	15.3
北　秋　田　市	8,593	1,147	1,147	0	13.3
上　小　阿　仁　村	764	139	139	0	18.2
能　代　市	14,175	2,203	1,390	813	15.5
藤　里　町	1,000	299	254	45	29.9
三　種　町	4,676	944	944	0	20.2
八　峰　町	2,065	675	360	315	32.7
秋　田　市	64,858	3,236	3,236	0	5.0
男　鹿　市	8,201	907	907	0	11.1
潟　上　市	7,576	845	845	0	11.2
五　城　目　町	2,467	526	526	0	21.3
八　郎　潟　町	1,468	285	285	0	19.4
井　川　町	1,208	178	178	0	14.7
大　潟　村	889	324	317	7	36.4
由　利　本　荘　市	18,095	1,729	1,729	0	9.6
に　か　ほ　市	5,912	890	890	0	15.1
大　仙　市	20,037	2,672	2,672	0	13.3
仙　北　市	7,101	979	979	0	13.8
美　郷　町	4,855	1,305	1,305	0	26.9
横　手　市	22,657	4,920	4,920	0	21.7
湯　沢　市	12,148	1,610	1,610	0	13.3
羽　後　町	3,866	508	508	0	13.1
東　成　瀬　村	682	191	191	0	28.0
秋　田　県	240,622	29,234	27,691	1,543	12.1

Ｂ－６－１　がん検診受診率（胃がん・女性）

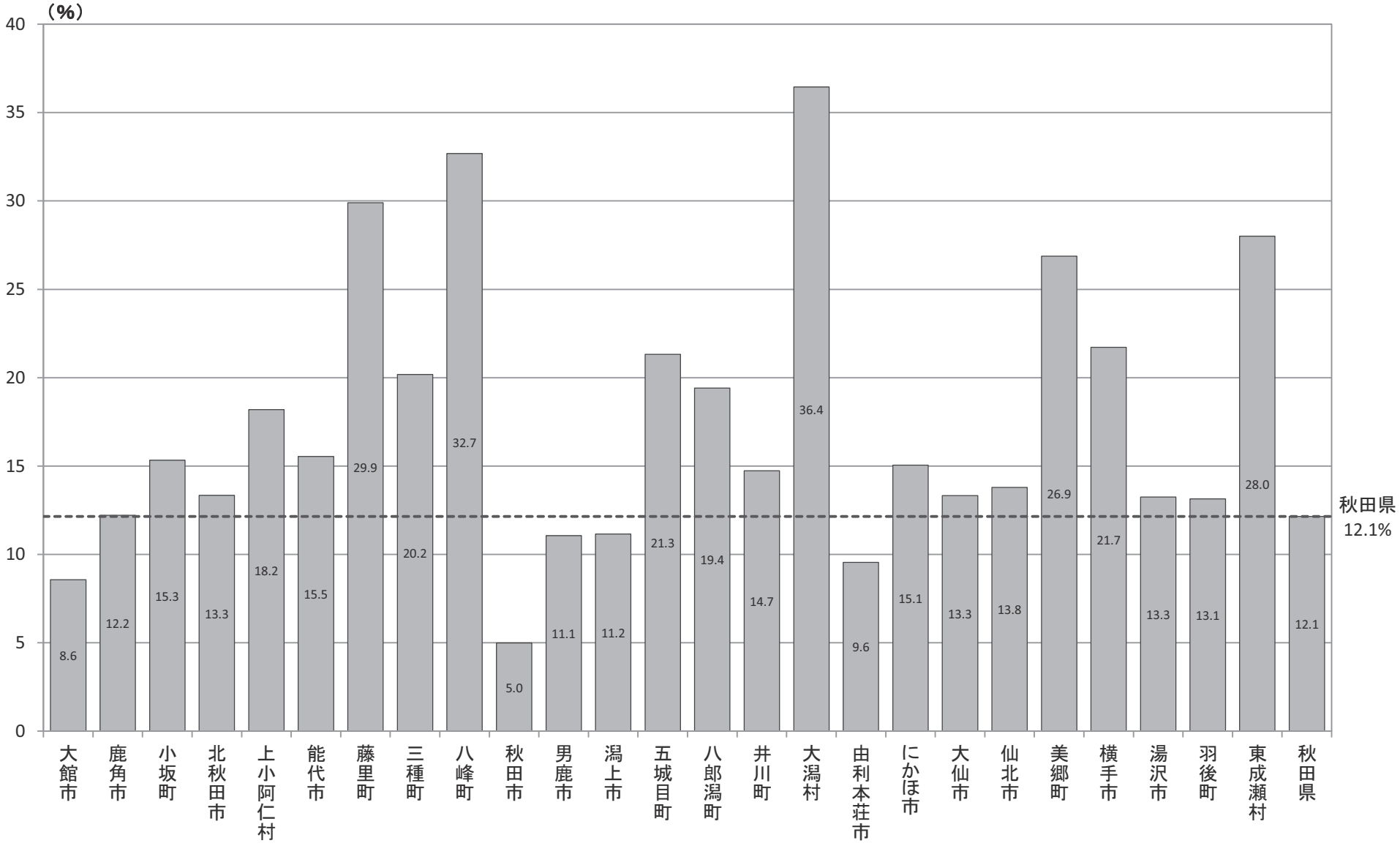

Ｂ－６－１　がん検診受診率

【大腸がん・男女】

厚生労働省地域保健・健康増進事業報告(健康増進編)都道府県別

市町村	対象者数(人)	受診者数(人)			受診率(%)
			集団検診	個別検診	
大館市	29,393	5,175	4,882	293	17.6
鹿角市	12,735	2,333	1,819	514	18.3
小坂町	2,416	715	715	0	29.6
北秋田市	14,270	3,842	3,842	0	26.9
上小阿仁村	1,293	598	598	0	46.2
能代市	22,774	4,889	2,889	2,000	21.5
藤里町	1,654	696	568	128	42.1
三種町	7,855	2,307	2,307	0	29.4
八峰町	3,455	1,461	865	596	42.3
秋田市	101,194	18,436	2,533	15,903	18.2
男鹿市	13,546	2,542	2,542	0	18.8
潟上市	12,197	2,921	2,921	0	23.9
五城目町	4,064	1,412	1,412	0	34.7
八郎潟町	2,357	874	874	0	37.1
井川町	2,007	940	940	0	46.8
大潟村	1,669	871	849	22	52.2
由利本荘市	29,847	6,728	6,728	0	22.5
にかほ市	9,743	2,719	2,719	0	27.9
大仙市	32,274	11,496	11,496	0	35.6
仙北市	11,667	4,284	4,284	0	36.7
美郷町	7,997	3,721	3,721	0	46.5
横手市	37,333	15,771	15,771	0	42.2
湯沢市	20,026	5,966	5,966	0	29.8
羽後町	6,588	1,782	1,782	0	27.0
東成瀬村	1,071	680	680	0	63.5
秋田県	389,425	103,159	83,703	19,456	26.5

Ｂ－６－１　がん検診受診率（大腸がん・男女）

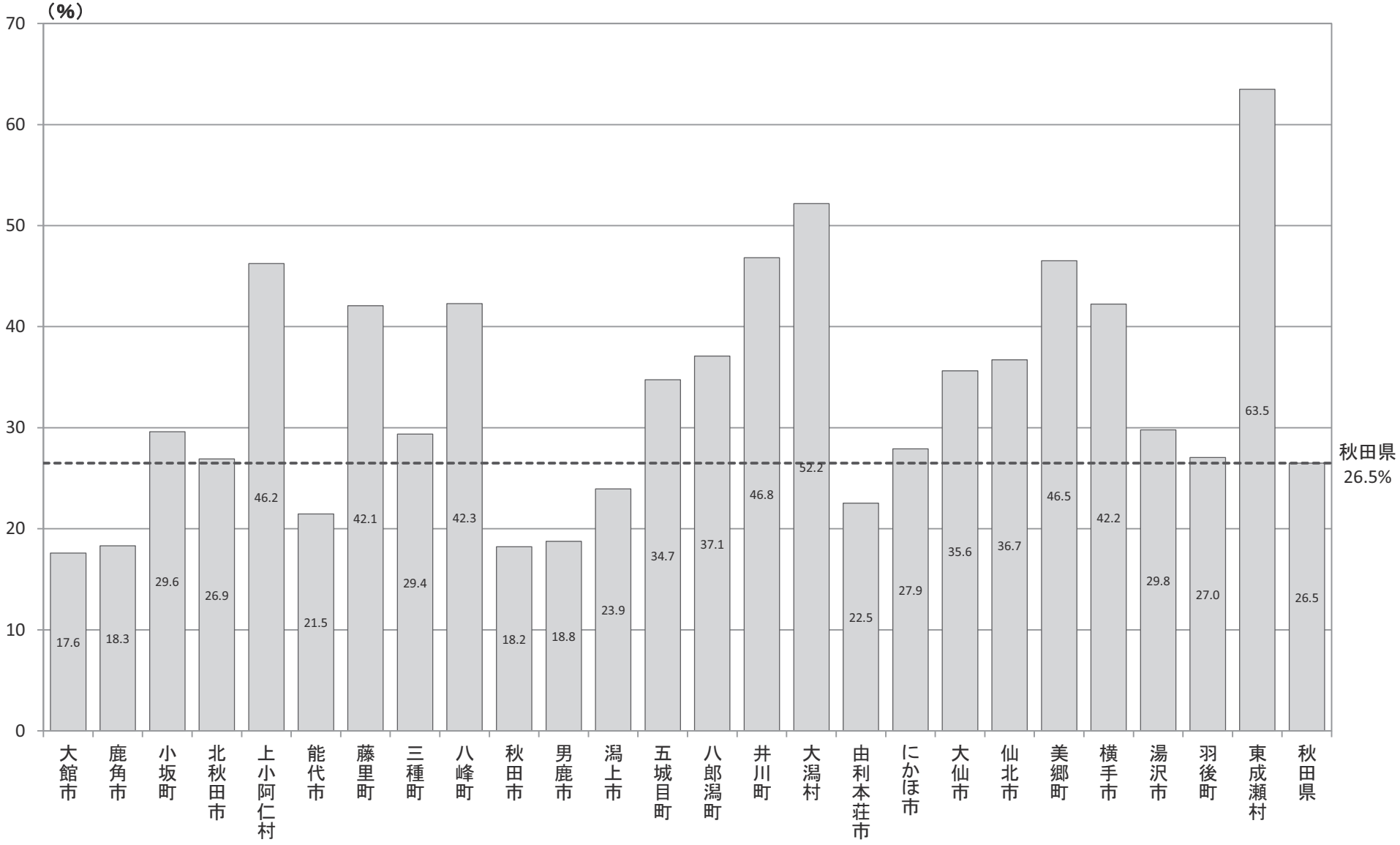

Ｂ－６－１　がん検診受診率

【大腸がん・男性】

厚生労働省地域保健・健康増進事業報告(健康増進編)都道府県別

市町村	対象者数	受診者数			受診率(%)
			集団検診	個別検診	
大館市	11,220	1,866	1,727	139	16.6
鹿角市	5,034	940	662	278	18.7
小坂町	961	265	265	0	27.6
北秋田市	5,677	1,593	1,593	0	28.1
上小阿仁村	529	270	270	0	51.0
能代市	8,599	1,989	1,223	766	23.1
藤里町	654	319	245	74	48.8
三種町	3,179	978	978	0	30.8
八峰町	1,390	572	328	244	41.2
秋田市	36,336	6,454	1,128	5,326	17.8
男鹿市	5,345	1,046	1,046	0	19.6
潟上市	4,621	1,059	1,059	0	22.9
五城目町	1,597	579	579	0	36.3
八郎潟町	889	382	382	0	43.0
井川町	799	398	398	0	49.8
大潟村	780	410	397	13	52.6
由利本荘市	11,752	3,025	3,025	0	25.7
にかほ市	3,831	1,110	1,110	0	29.0
大仙市	12,237	5,068	5,068	0	41.4
仙北市	4,566	1,866	1,866	0	40.9
美郷町	3,142	1,753	1,753	0	55.8
横手市	14,676	6,654	6,654	0	45.3
湯沢市	7,878	2,663	2,663	0	33.8
羽後町	2,722	805	805	0	29.6
東成瀬村	389	318	318	0	81.7
秋田県	148,803	42,382	35,542	6,840	28.5

Ｂ－６－１　がん検診受診率（大腸がん・男性）

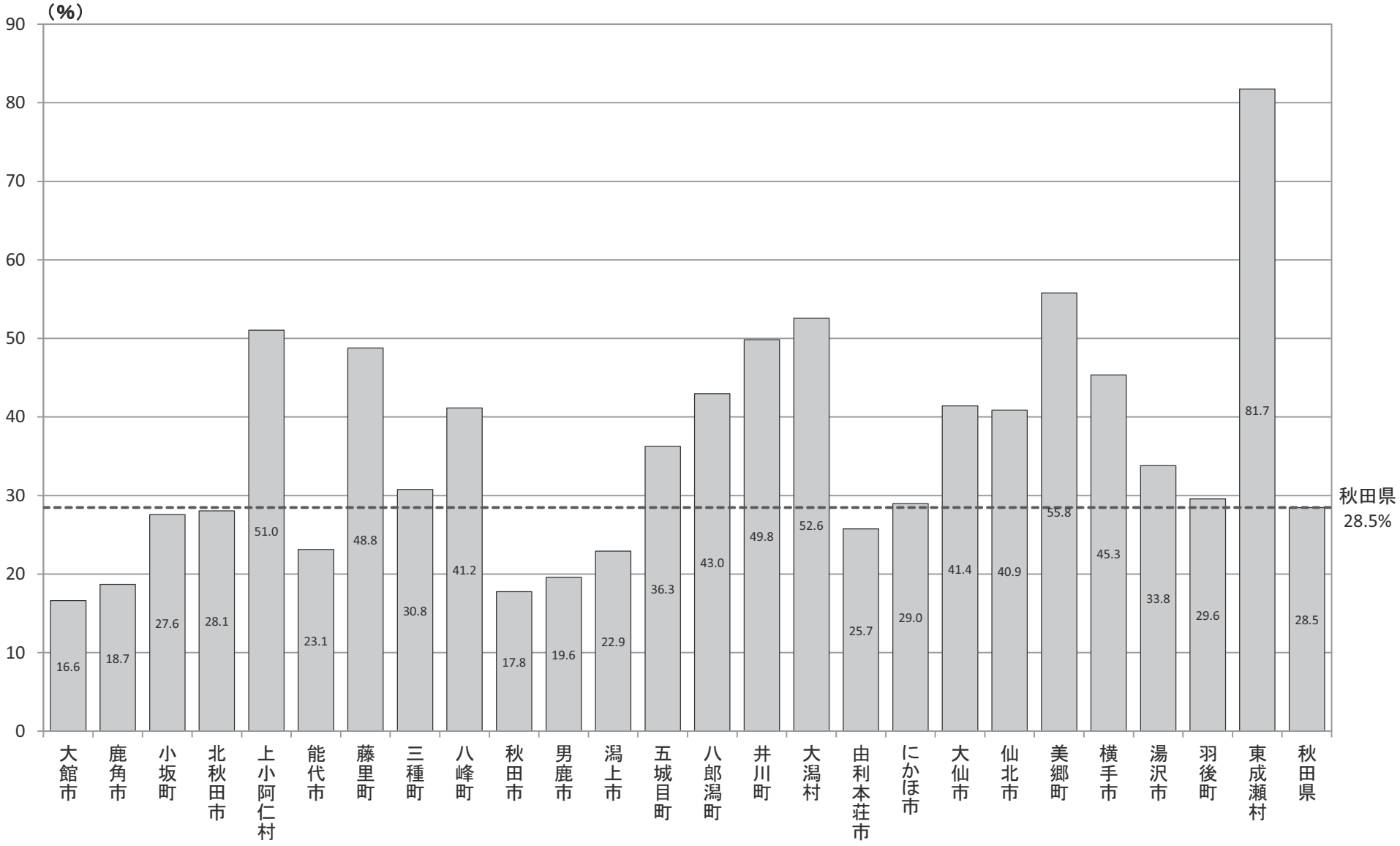

Ｂ－６－１　がん検診受診率

【大腸がん・女性】

厚生労働省地域保健・健康増進事業報告(健康増進編)都道府県別

市町村	対象者数	受診者数			受診率(%)
			集団検診	個別検診	
大　館　市	18,173	3,309	3,155	154	18.2
鹿　角　市	7,701	1,393	1,157	236	18.1
小　坂　町	1,455	450	450	0	30.9
北　秋　田　市	8,593	2,249	2,249	0	26.2
上　小　阿　仁　村	764	328	328	0	42.9
能　代　市	14,175	2,900	1,666	1,234	20.5
藤　里　町	1,000	377	323	54	37.7
三　種　町	4,676	1,329	1,329	0	28.4
八　峰　町	2,065	889	537	352	43.1
秋　田　市	64,858	11,982	1,405	10,577	18.5
男　鹿　市	8,201	1,496	1,496	0	18.2
潟　上　市	7,576	1,862	1,862	0	24.6
五　城　目　町	2,467	833	833	0	33.8
八　郎　潟　町	1,468	492	492	0	33.5
井　川　町	1,208	542	542	0	44.9
大　潟　村	889	461	452	9	51.9
由　利　本　荘　市	18,095	3,703	3,703	0	20.5
に　か　ほ　市	5,912	1,609	1,609	0	27.2
大　仙　市	20,037	6,428	6,428	0	32.1
仙　北　市	7,101	2,418	2,418	0	34.1
美　郷　町	4,855	1,968	1,968	0	40.5
横　手　市	22,657	9,117	9,117	0	40.2
湯　沢　市	12,148	3,303	3,303	0	27.2
羽　後　町	3,866	977	977	0	25.3
東　成　瀬　村	682	362	362	0	53.1
秋　田　県	240,622	60,777	48,161	12,616	25.3

Ｂ－６－１　がん検診受診率（大腸がん・女性）

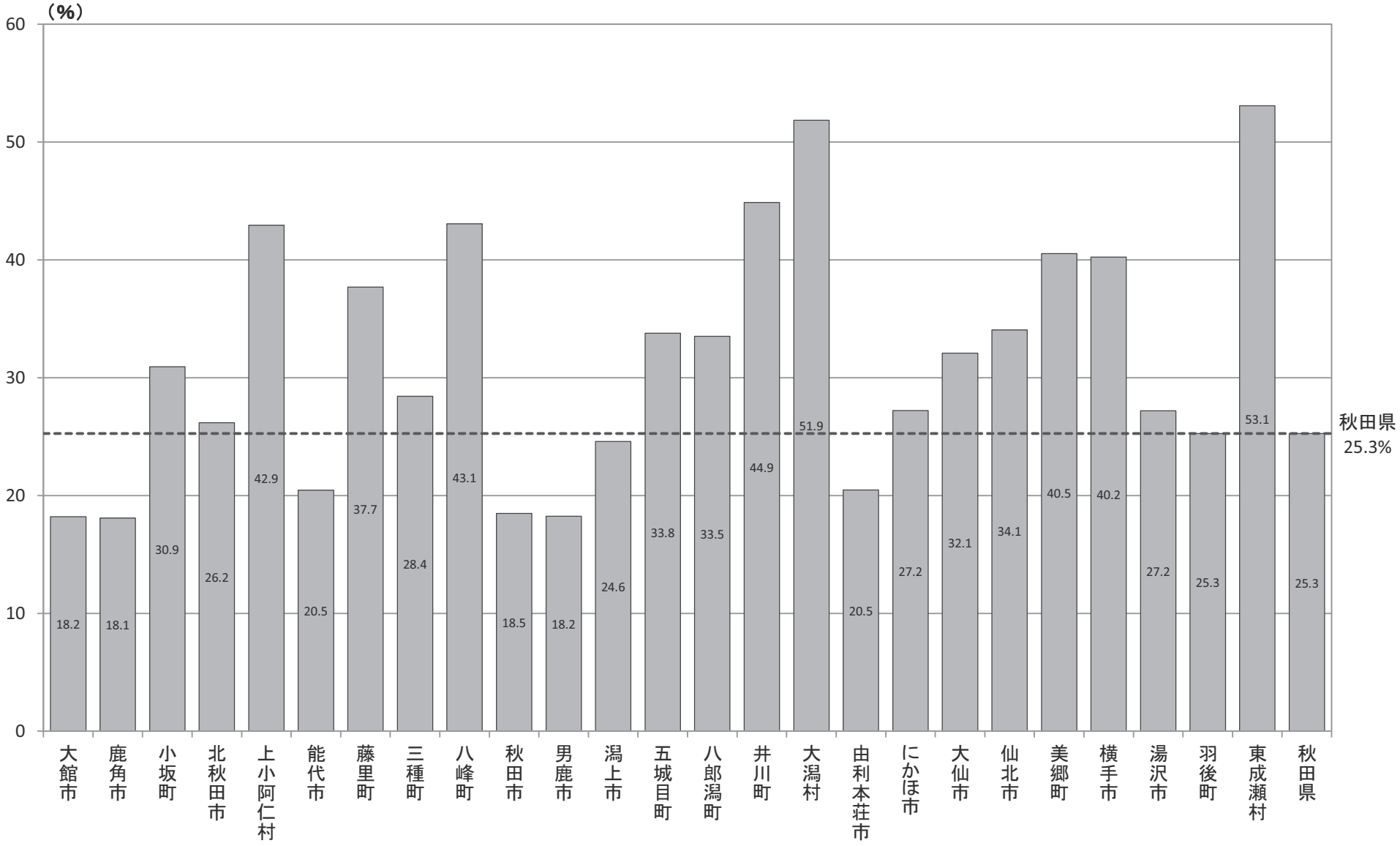

Ｂ－６－１　がん検診受診率

【肺がん・男女】

厚生労働省地域保健・健康増進事業報告(健康増進編)都道府県別

市町村	対象者数(人)	受診者数(人)			受診率(%)
			集団検診	個別検診	
大館市	29,393	4,343	4,343	0	14.8
鹿角市	12,735	3,445	2,935	510	27.1
小坂町	2,416	888	888	0	36.8
北秋田市	14,270	3,590	3,590	0	25.2
上小阿仁村	1,293	601	601	0	46.5
能代市	22,774	5,842	4,095	1,747	25.7
藤里町	1,654	807	659	148	48.8
三種町	7,855	2,145	2,145	0	27.3
八峰町	3,455	1,456	868	588	42.1
秋田市	101,194	10,067	10,067	0	9.9
男鹿市	13,546	2,350	2,350	0	17.3
潟上市	12,197	1,428	1,428	0	11.7
五城目町	4,064	1,511	1,511	0	37.2
八郎潟町	2,357	862	862	0	36.6
井川町	2,007	1,184	1,184	0	59.0
大潟村	1,669	843	821	22	50.5
由利本荘市	29,847	6,939	6,939	0	23.2
にかほ市	9,743	2,283	2,283	0	23.4
大仙市	32,274	11,415	11,415	0	35.4
仙北市	11,667	1,218	1,218	0	10.4
美郷町	7,997	4,004	4,004	0	50.1
横手市	37,333	15,441	15,441	0	41.4
湯沢市	20,026	1,620	1,620	0	8.1
羽後町	6,588	869	869	0	13.2
東成瀬村	1,071	377	377	0	35.2
秋田県	389,425	85,528	82,513	3,015	22.0

Ｂ－６－１　がん検診受診率（肺がん・男女）

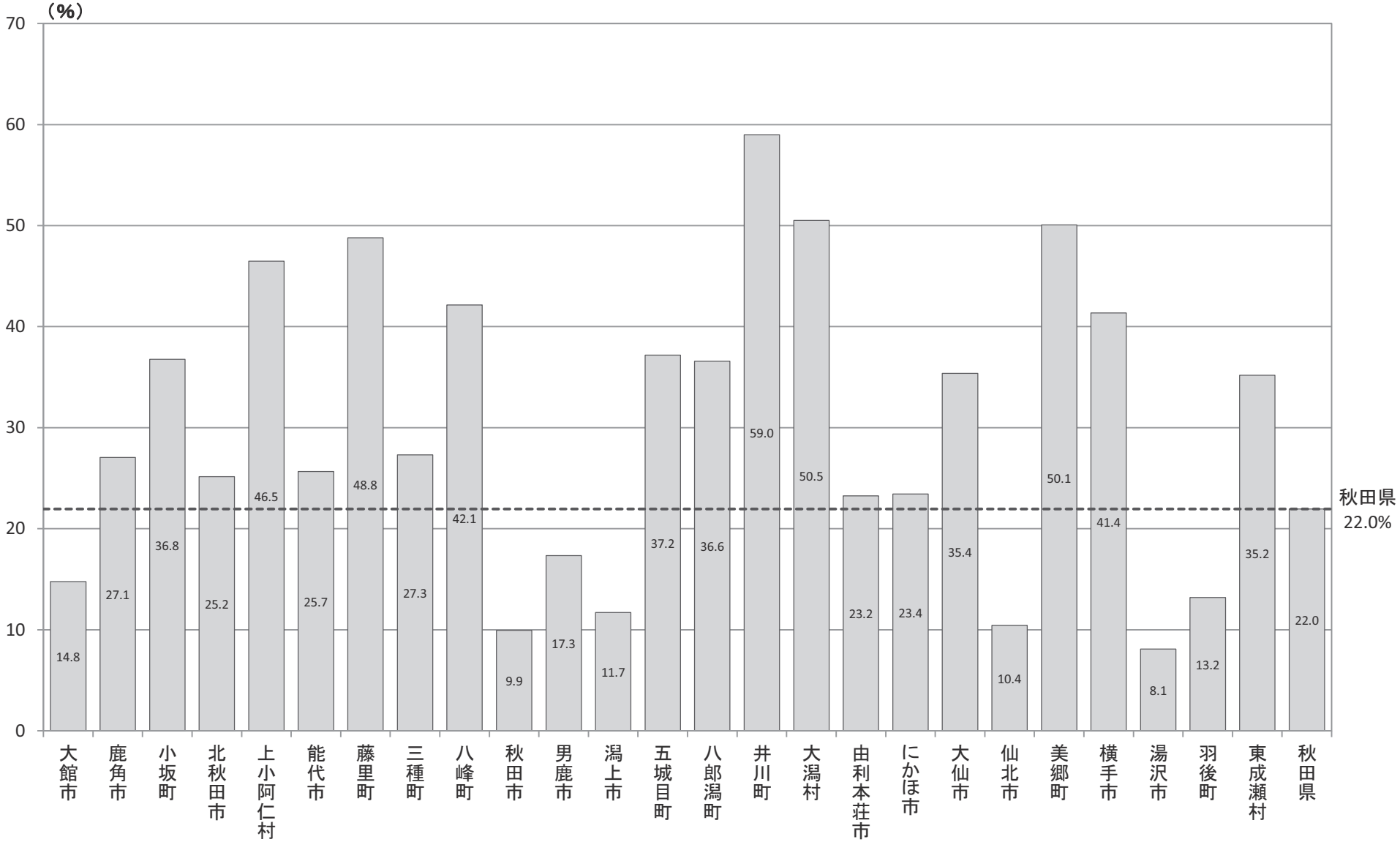

Ｂ－６－１　がん検診受診率

【肺がん・男性】

厚生労働省地域保健・健康増進事業報告(健康増進編)都道府県別

市町村	対象者数	受診者数			受診率(%)
			集団検診	個別検診	
大　館　市	11,220	1,590	1,590	0	14.2
鹿　角　市	5,034	1,222	948	274	24.3
小　坂　町	961	320	320	0	33.3
北　秋　田　市	5,677	1,531	1,531	0	27.0
上　小　阿　仁　村	529	252	252	0	47.6
能　代　市	8,599	2,418	1,765	653	28.1
藤　里　町	654	365	281	84	55.8
三　種　町	3,179	927	927	0	29.2
八　峰　町	1,390	575	337	238	41.4
秋　田　市	36,336	3,403	3,403	0	9.4
男　鹿　市	5,345	978	978	0	18.3
潟　上　市	4,621	656	656	0	14.2
五　城　目　町	1,597	640	640	0	40.1
八　郎　潟　町	889	385	385	0	43.3
井　川　町	799	490	490	0	61.3
大　潟　村	780	414	400	14	53.1
由　利　本　荘　市	11,752	3,157	3,157	0	26.9
に　か　ほ　市	3,831	999	999	0	26.1
大　仙　市	12,237	4,989	4,989	0	40.8
仙　北　市	4,566	487	487	0	10.7
美　郷　町	3,142	1,884	1,884	0	60.0
横　手　市	14,676	6,693	6,693	0	45.6
湯　沢　市	7,878	954	954	0	12.1
羽　後　町	2,722	492	492	0	18.1
東　成　瀬　村	389	188	188	0	48.3
秋　田　県	148,803	36,009	34,746	1,263	24.2

Ｂ－６－１　がん検診受診率（肺がん・男性）

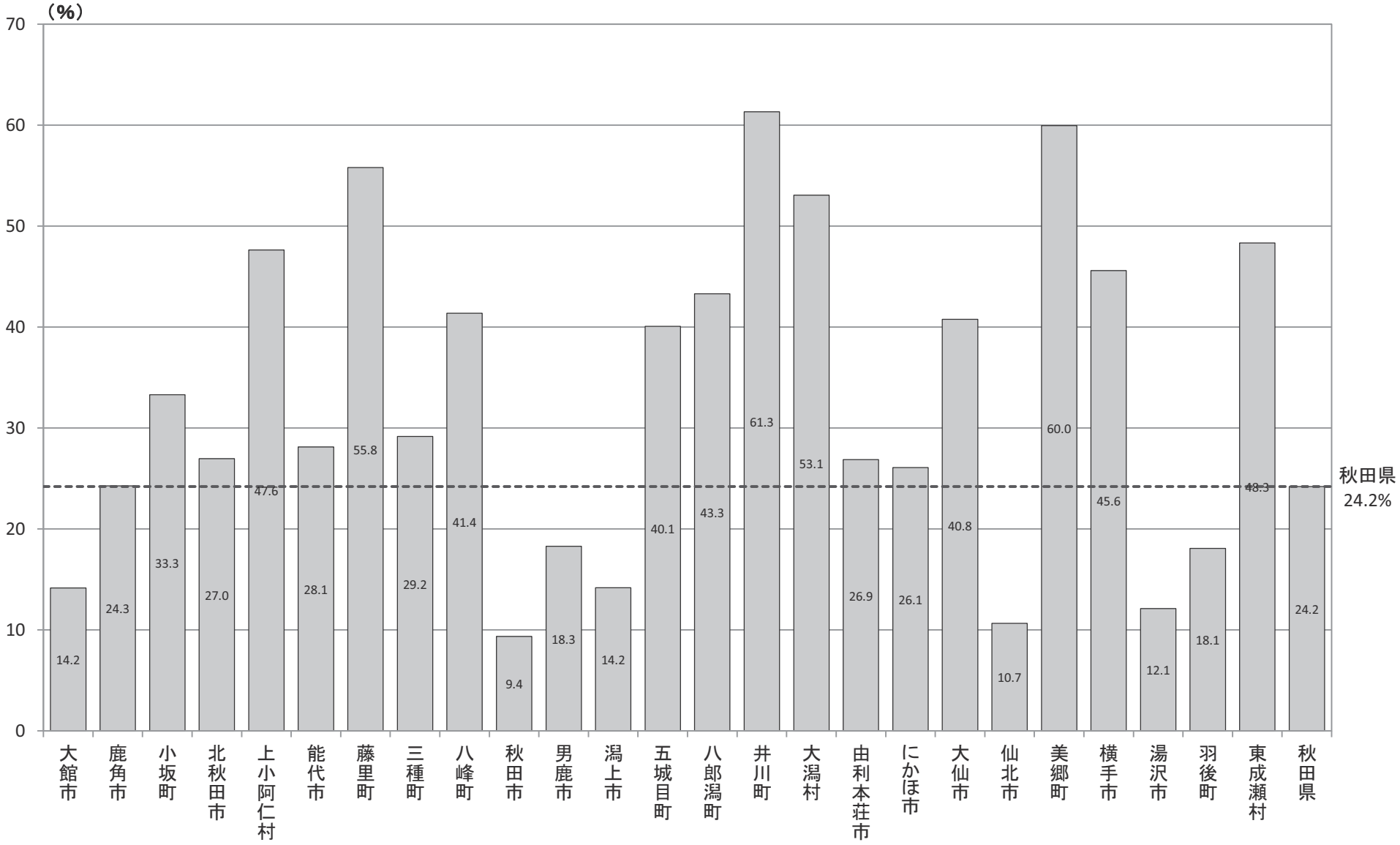

Ｂ－６－１　がん検診受診率

【肺がん・女性】

厚生労働省地域保健・健康増進事業報告(健康増進編)都道府県別

市町村	対象者数	受診者数			受診率（%）
			集団検診	個別検診	
大　館　市	18,173	2,753	2,753	0	15.1
鹿　角　市	7,701	2,223	1,987	236	28.9
小　坂　町	1,455	568	568	0	39.0
北　秋　田　市	8,593	2,059	2,059	0	24.0
上　小　阿　仁　村	764	349	349	0	45.7
能　代　市	14,175	3,424	2,330	1,094	24.2
藤　里　町	1,000	442	378	64	44.2
三　種　町	4,676	1,218	1,218	0	26.0
八　峰　町	2,065	881	531	350	42.7
秋　田　市	64,858	6,664	6,664	0	10.3
男　鹿　市	8,201	1,372	1,372	0	16.7
潟　上　市	7,576	772	772	0	10.2
五　城　目　町	2,467	871	871	0	35.3
八　郎　潟　町	1,468	477	477	0	32.5
井　川　町	1,208	694	694	0	57.5
大　潟　村	889	429	421	8	48.3
由　利　本　荘　市	18,095	3,782	3,782	0	20.9
に　か　ほ　市	5,912	1,284	1,284	0	21.7
大　仙　市	20,037	6,426	6,426	0	32.1
仙　北　市	7,101	731	731	0	10.3
美　郷　町	4,855	2,120	2,120	0	43.7
横　手　市	22,657	8,748	8,748	0	38.6
湯　沢　市	12,148	666	666	0	5.5
羽　後　町	3,866	377	377	0	9.8
東　成　瀬　村	682	189	189	0	27.7
秋　田　県	240,622	49,519	47,767	1,752	20.6

Ｂ－６－１　がん検診受診率（肺がん・女性）

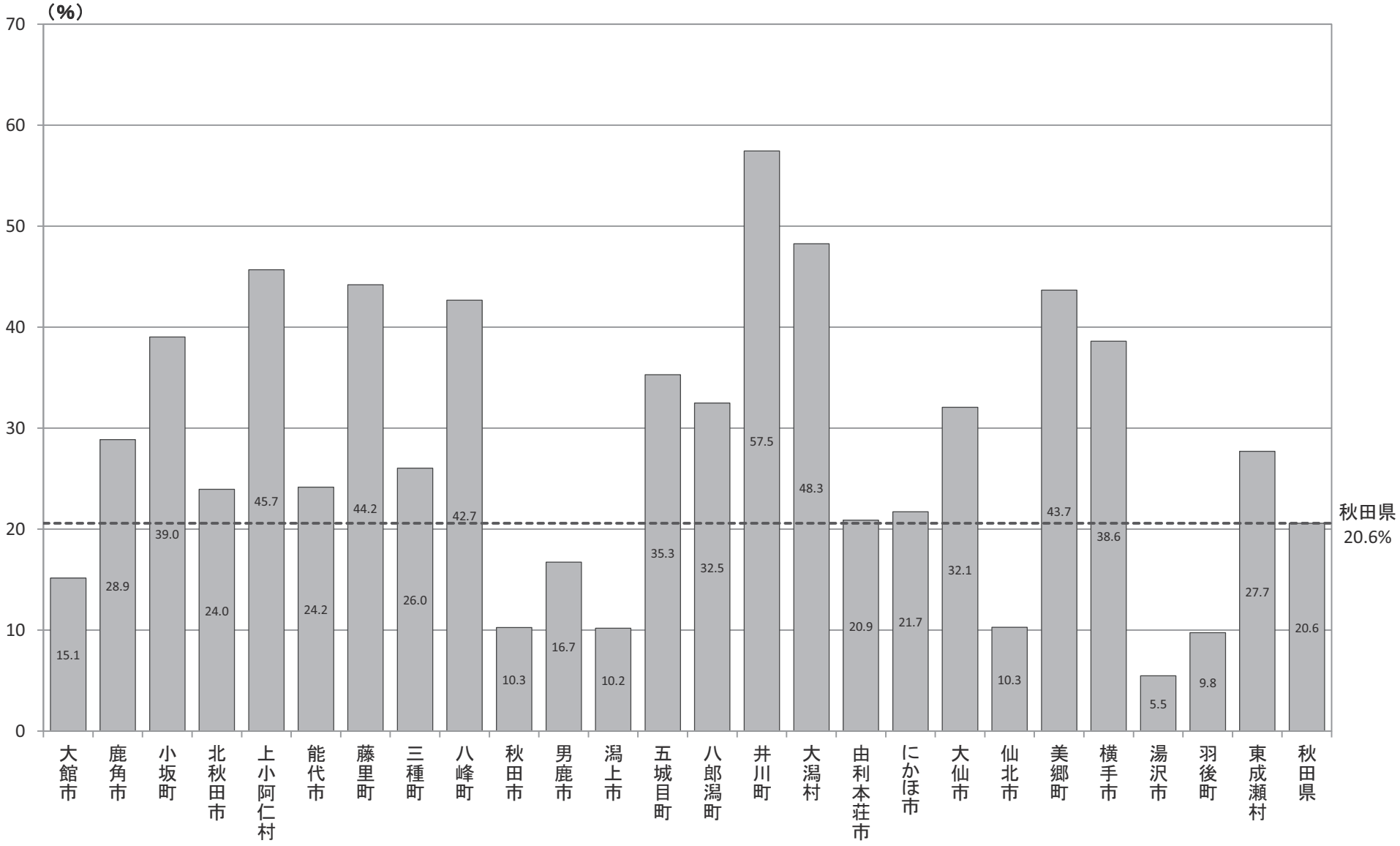

Ｂ－６－１　がん検診受診率

【子宮がん・女性】

厚生労働省地域保健・健康増進事業報告(健康増進編)都道府県別

市町村	対象者数（人）	受診者数（人）				受診率（%）	平成24年度受診者数		平成25年度受診者数		連続受診者数	
			平成25年度	平成26年度	連続		集団検診	個別検診	集団検診	個別検診	集団検診	個別検診
大館市	19,911	4,476	2,912	2,724	1,160	22.5	681	2,316	807	2,105	333	837
鹿角市	8,821	1,922	1,255	1,257	590	21.8	1,128	0	1,255	0	516	0
小坂町	1,521	309	169	162	22	20.3	172	13	147	22	24	3
北秋田市	9,364	1,382	756	697	71	14.8	662	169	627	129	66	19
上小阿仁村	833	210	109	104	3	25.2	114	6	100	9	4	0
能代市	15,716	4,516	2,255	2,631	370	28.7	1,142	901	1,020	1,235	0	0
藤里町	1,033	347	221	266	140	33.6	204	50	176	45	129	23
三種町	5,104	1,634	1,120	1,138	624	32.0	975	128	1,007	113	651	14
八峰町	2,255	1,223	848	900	525	54.2	635	32	818	30	486	0
秋田市	76,110	13,418	7,207	7,203	992	17.6	204	7,061	224	6,983	13	1,268
男鹿市	9,069	1,136	735	763	362	12.5	590	244	491	244	289	57
潟上市	8,478	2,306	1,829	1,929	1,452	27.2	963	861	987	842	622	371
五城目町	2,710	784	502	584	302	28.9	583	52	484	18	315	4
八郎潟町	1,646	526	372	375	221	32.0	348	15	343	29	207	4
井川町	1,346	344	203	243	102	25.6	230	44	157	46	98	0
大潟村	1,039	414	312	334	232	39.8	296	24	278	34	211	10
由利本荘市	19,836	3,561	1,894	1,748	81	18.0	1,340	600	1,233	661	35	51
にかほ市	6,380	1,249	648	601	0	19.6	586	0	555	93	0	0
大仙市	22,612	4,452	2,379	2,456	383	19.7	1,905	361	1,875	504	76	144
仙北市	7,453	1,694	907	898	111	22.7	223	370	402	505	20	106
美郷町	5,328	2,006	1,052	1,120	166	37.7	923	63	885	167	145	8
横手市	24,921	8,944	4,545	4,767	368	35.9	4,038	841	3,729	816	298	73
湯沢市	13,206	3,284	1,692	1,718	126	24.9	1,522	217	1,457	235	0	0
羽後町	4,246	782	398	421	37	18.4	376	51	331	67	42	4
東成瀬村	719	262	161	115	14	36.4	128	4	157	4	14	1
秋田県	269,657	61,181	34,481	35,154	8,454	22.7	19,968	14,423	19,545	14,936	4,594	2,997

Ｂ－６－１　がん検診受診率（子宮がん・女性）

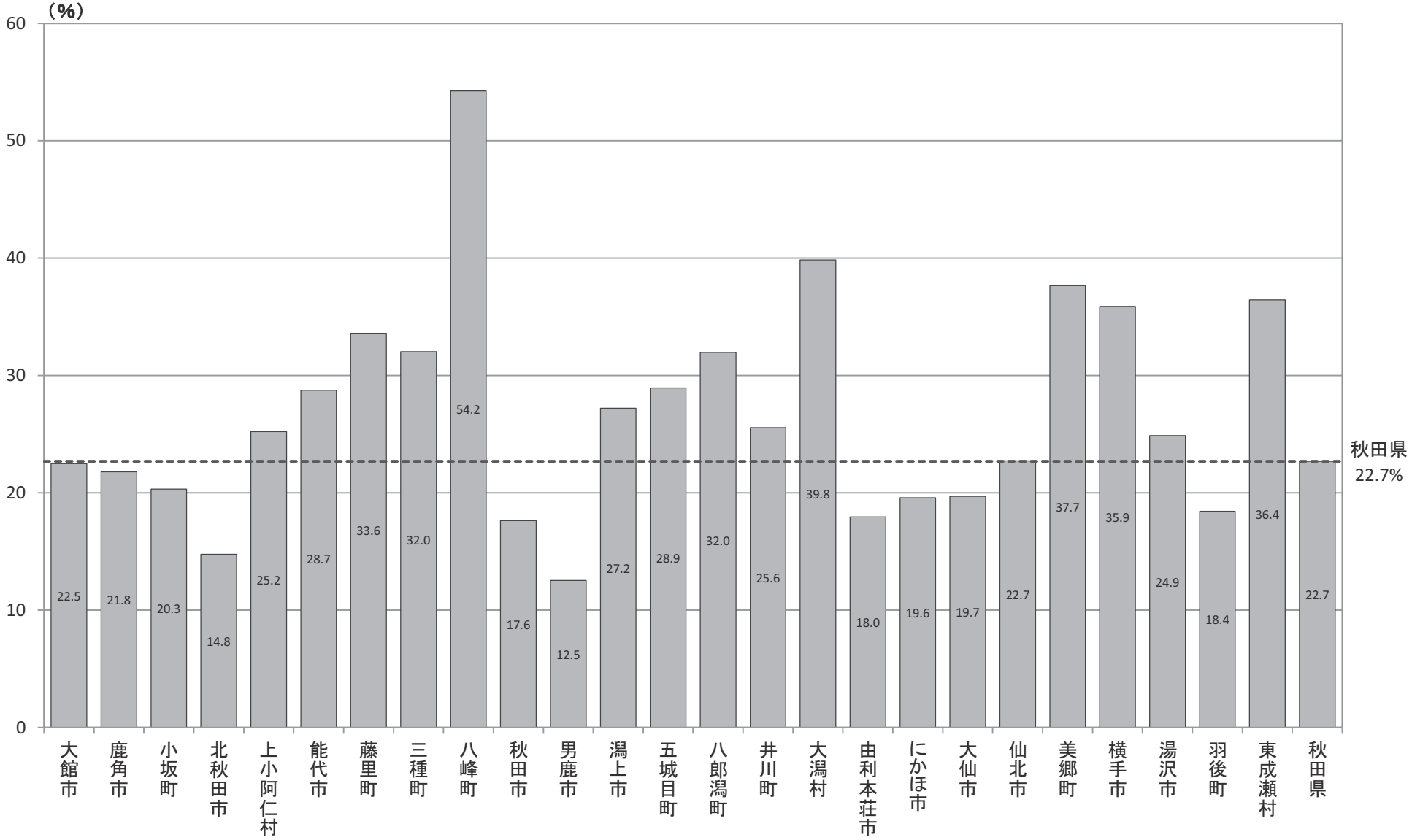

Ｂ－６－１　がん検診受診率

【乳がん・女性】

厚生労働省地域保健・健康増進事業報告(健康増進編)都道府県別

市町村	対象者数（人）	受診者数（人）				受診率（%）	平成24年度受診者数		平成25年度受診者数		連続受診者数	
			平成25年度	平成26年度	連続		集団検診	個別検診	集団検診	個別検診	集団検診	個別検診
大館市	18,173	2,819	1,666	1,599	446	15.5	0	0	911	688	188	258
鹿角市	7,701	1,709	917	819	27	22.2	0	0	819	0	27	0
小坂町	1,455	340	150	190	0	23.4	0	0	190	0	0	0
北秋田市	8,593	1,456	767	764	75	16.9	0	0	627	137	74	1
上小阿仁村	764	215	114	108	7	28.1	0	0	104	4	7	0
能代市	14,175	5,172	2,888	2,859	575	36.5	0	0	1,166	1,693	187	388
藤里町	1,000	424	330	231	137	42.4	0	0	139	92	92	45
三種町	4,676	1,280	707	655	82	27.4	0	0	483	172	57	25
八峰町	2,065	1,224	995	927	698	59.3	0	0	369	558	281	417
秋田市	64,858	9,992	4,643	5,800	451	15.4	0	0	673	5,127	35	416
男鹿市	8,201	1,129	726	770	367	13.8	0	0	524	246	315	52
潟上市	7,576	2,236	1,486	1,610	860	29.5	0	0	1,017	593	549	311
五城目町	2,467	872	544	622	294	35.3	0	0	569	53	281	13
八郎潟町	1,468	517	384	330	197	35.2	0	0	293	37	188	9
井川町	1,208	308	183	237	112	25.5	0	0	185	52	101	11
大潟村	889	356	218	185	47	40.0	0	0	176	9	45	2
由利本荘市	18,095	3,665	1,826	1,974	135	20.3	0	0	1,129	845	115	20
にかほ市	5,912	1,399	643	756	0	23.7	0	0	534	222	0	0
大仙市	20,037	4,880	2,518	2,573	211	24.4	0	0	2,375	198	201	10
仙北市	6,884	1,401	825	658	82	20.4	0	0	339	319	34	48
美郷町	4,855	1,989	1,124	1,057	192	41.0	0	0	1,057	0	192	0
横手市	22,657	8,779	4,566	4,392	179	38.7	0	0	4,254	138	158	21
湯沢市	12,148	3,484	2,068	1,476	60	28.7	0	0	1,383	93	60	0
羽後町	3,866	887	478	437	28	22.9	0	0	314	123	28	0
東成瀬村	682	241	114	134	7	35.3	0	0	118	16	7	0
秋田県	240,405	56,774	30,880	31,163	5,269	23.6	0	0	19,748	11,415	3,222	2,047

Ｂ－６－１　がん検診受診率（乳がん・女性）

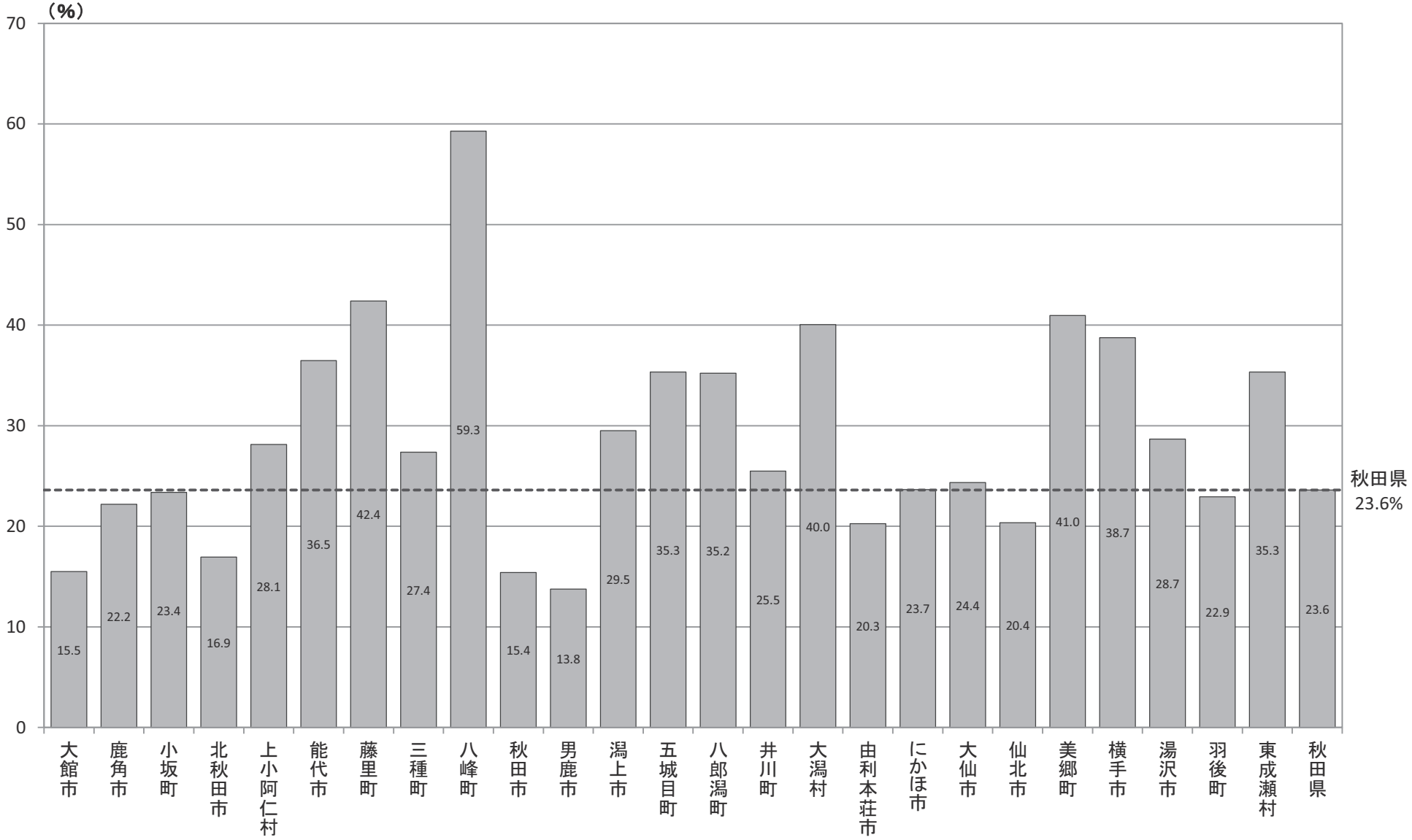

Ｂ－７　特定健康診査データによる地域差分析（標準化該当比）　対象年（度）　平成26年

【データ出典】

平成26年度市町村国保特定健康診査結果データ及び全国健康保険協会（協会けんぽ）秋田支部特定健康診査結果データより

【データ算出方法】

本データは、平成26年度の市町村国保及び全国健康保険協会秋田支部の特定健康診査結果データから算出したもの。

※メタボリックシンドローム該当者及び予備群については、結果データをもとに独自判定した結果を集計している。（医師による判定とは異なる。）

※各項目の詳細判定に用いたデータは別紙（特定健康診査・医療レセプトデータ集計・分析条件一覧表）による集計結果により算出した。

【データの見方等】

標準化該当比は、「標準化死亡比（SMR）」に準じて算出したもの。

各市町村の性・年齢階級別の受診者（判定可能者）数に、秋田県合計の特定健康診査結果から算出した該当者の割合を乗じて集計した人数をその市町村の期待者数とし、実際の特定健康診査結果で該当と判定された性別の人数（該当者数）を期待者数で除し、100を乗じた値。

年齢構成の違いの影響を除いて地域の状況を表すものであり、地域比較（市町村比較）に用いている。

標準化該当比100を秋田県合計（集計した県全体）とし、各市町村の該当者の出現割合の高低を比較している。

Ｂ－７－１　特定健康診査において検査数値が一定の基準を超える者（標準化該当比）

肥満、メタボリックシンドローム、血圧、脂質、血糖について掲載。

Ｂ－７－２　特定健康診査における有病者（標準化該当比）

検査数値等が一定の値以上を検出したため、糖尿病、高血圧症、脂質異常症と判定される者について掲載。

Ｂ－７－３　特定健康診査における検査数値の平均値（年齢調整）

BMI、腹囲、空腹時血糖、HbA1c、収縮期血圧、拡張期血圧、中性脂肪、LDL・HDLコレステロールの各平均値。

Ｂ－７－４　特定健康診査での質問項目による生活習慣比較（標準化該当比）

喫煙、体重変化、運動習慣、歩行、食習慣（朝食・夕食・夜食）、飲酒（頻度・量）、睡眠、生活習慣改善、保健指導の各項目について掲載。

【データ利用の留意点】

特定健康診査の受診率が約40％であること、市町村によってはそれ以外の地域要素があることを十分に留意する必要がある。

Ｂ－７－１　特定健康診査において検査数値が一定の基準を超える者（標準化該当比）

【肥満者・男性】

（BMI≧25）

平成26年度市町村国保特定健康診査結果データ及び全国健康保険協会（協会けんぽ）秋田支部特定健康診査結果データ

市町村	点推定	95%下限	95%上限	P値
大館市	101.8	96.7	107.1	0.498
鹿角市	95.6	89.2	102.3	0.201
小坂町	96.4	80.6	114.5	0.711
北秋田市	112.1	105.0	119.5	0.001
上小阿仁村	120.5	98.6	145.7	0.062
能代市	98.0	92.5	103.7	0.488
藤里町	107.9	89.6	128.9	0.426
三種町	103.4	94.2	113.4	0.484
八峰町	95.0	83.3	107.9	0.449
秋田市	98.9	96.3	101.5	0.400
男鹿市	105.9	97.4	115.0	0.175
潟上市	110.1	102.4	118.2	0.009
五城目町	111.9	99.5	125.3	0.056
八郎潟町	104.5	89.4	121.4	0.593
井川町	121.5	104.1	141.1	0.011
大潟村	131.0	111.7	152.6	0.001
由利本荘市	95.0	90.6	99.5	0.029
にかほ市	98.1	90.2	106.6	0.670
大仙市	101.0	96.6	105.5	0.673
仙北市	106.3	98.5	114.6	0.115
美郷町	94.9	87.7	102.4	0.182
横手市	95.8	91.9	99.8	0.038
湯沢市	98.3	93.2	103.5	0.520
羽後町	98.8	89.9	108.4	0.824
東成瀬村	80.8	64.6	99.8	0.053
秋田県	100.0			

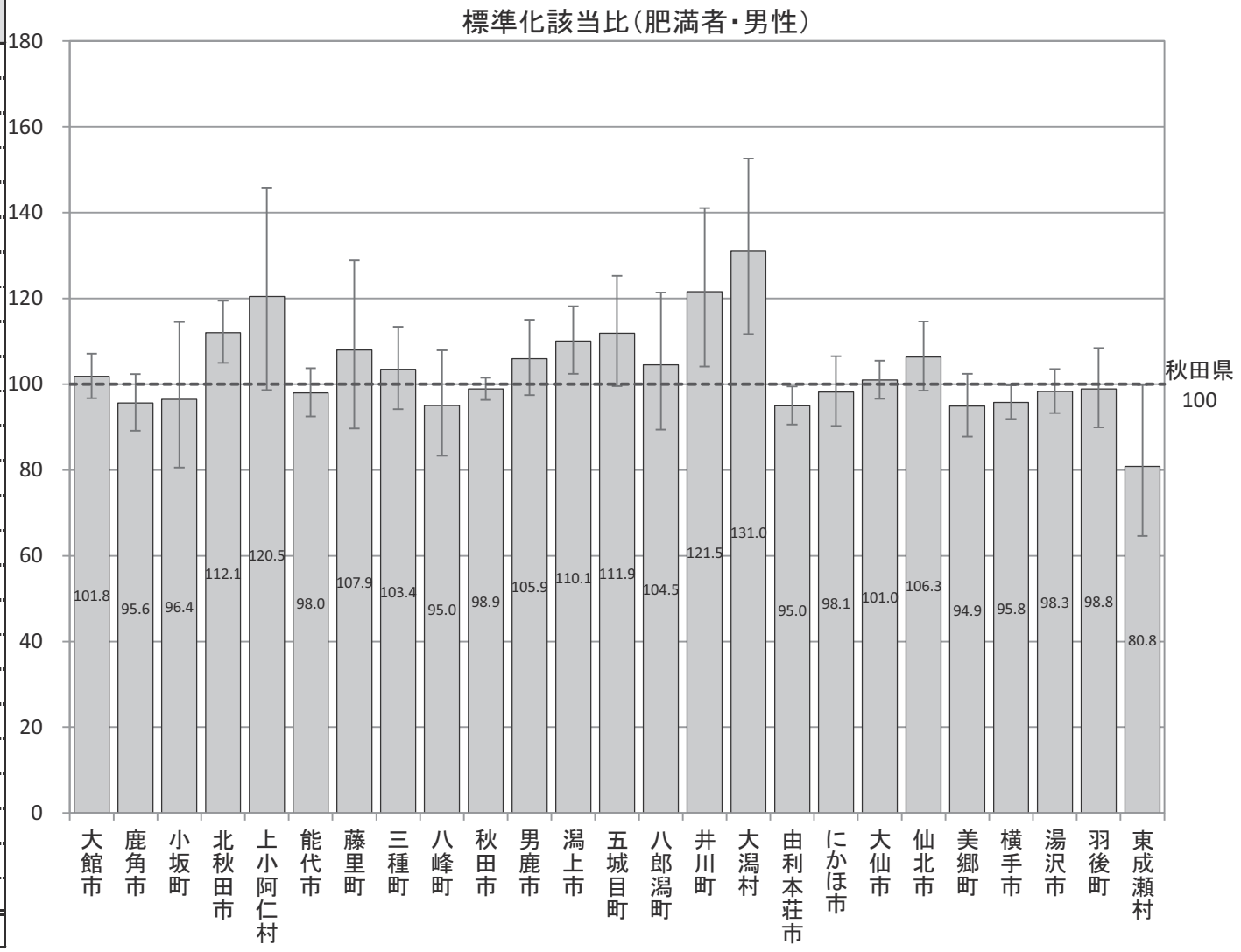

Ｂ－７－１　特定健康診査において検査数値が一定の基準を超える者（標準化該当比）

【肥満者・女性】

（BMI≧25）

平成26年度市町村国保特定健康診査結果データ及び全国健康保険協会（協会けんぽ）秋田支部特定健康診査結果データ

市町村	点推定	95%下限	95%上限	P値
大館市	97.7	92.0	103.6	0.441
鹿角市	100.5	93.1	108.3	0.920
小坂町	116.4	98.4	136.8	0.071
北秋田市	115.4	107.5	123.6	0.000
上小阿仁村	130.1	104.8	159.8	0.014
能代市	100.9	94.6	107.4	0.804
藤里町	147.1	123.3	174.1	0.000
三種町	117.9	106.9	129.7	0.001
八峰町	115.4	101.6	130.5	0.025
秋田市	80.8	78.3	83.4	0.000
男鹿市	117.2	107.2	127.8	0.000
潟上市	109.2	101.0	117.9	0.026
五城目町	118.8	104.8	134.1	0.006
八郎潟町	113.5	96.2	133.0	0.127
井川町	124.7	103.3	149.3	0.018
大潟村	108.1	89.3	129.7	0.429
由利本荘市	104.7	99.2	110.3	0.095
にかほ市	109.0	100.1	118.3	0.044
大仙市	108.7	103.7	113.8	0.000
仙北市	104.8	96.5	113.7	0.262
美郷町	111.3	102.4	120.8	0.011
横手市	99.0	94.6	103.5	0.657
湯沢市	104.3	98.3	110.7	0.162
羽後町	116.3	104.3	129.3	0.006
東成瀬村	106.0	83.8	132.4	0.645
秋田県	100.0			

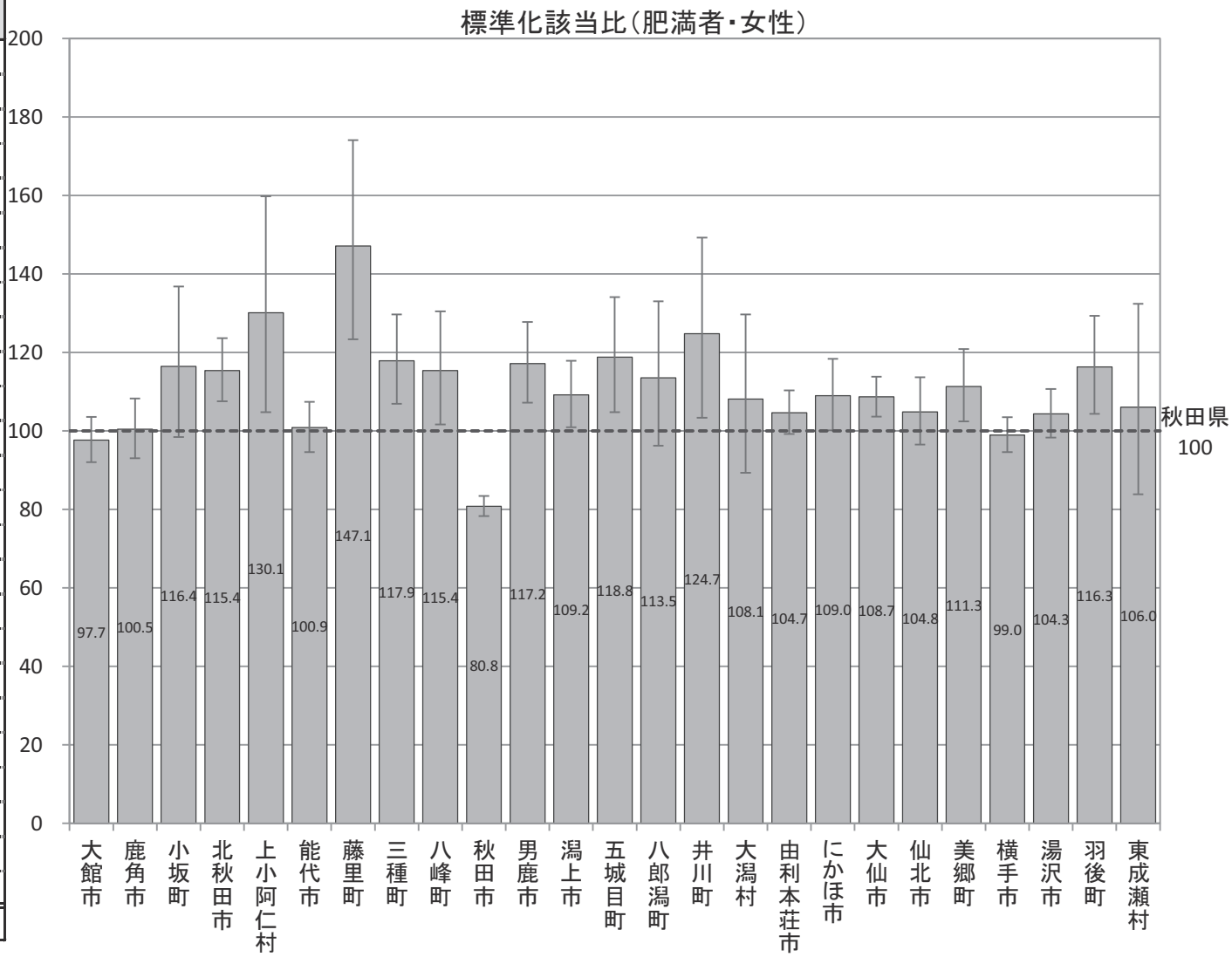

Ｂ－７－１　特定健康診査において検査数値が一定の基準を超える者（標準化該当比）

【メタボリックシンドローム該当者・男性】

平成26年度市町村国保特定健康診査結果データ及び全国健康保険協会（協会けんぽ）秋田支部特定健康診査結果データ

（健診データから、腹囲85cm以上、かつ各数値項目により独自判定で算出）

市町村	点推定	95%下限	95%上限	P値
大館市	101.6	95.2	108.3	0.637
鹿角市	100.7	92.4	109.5	0.896
小坂町	107.2	86.3	131.6	0.543
北秋田市	95.8	87.6	104.6	0.346
上小阿仁村	85.5	63.1	113.4	0.309
能代市	107.3	100.0	115.0	0.047
藤里町	104.4	82.1	130.9	0.754
三種町	122.3	109.7	136.0	0.000
八峰町	107.5	92.0	124.8	0.368
秋田市	95.8	92.6	99.1	0.013
男鹿市	92.5	82.6	103.2	0.172
潟上市	88.1	79.5	97.3	0.014
五城目町	93.2	79.3	108.9	0.395
八郎潟町	99.5	81.2	120.7	0.998
井川町	123.0	101.2	148.2	0.033
大潟村	85.6	65.9	109.3	0.235
由利本荘市	97.7	92.1	103.5	0.430
にかほ市	114.7	104.0	126.2	0.005
大仙市	117.5	111.5	123.6	0.000
仙北市	111.3	101.3	122.0	0.024
美郷町	111.5	101.9	121.8	0.016
横手市	92.7	87.9	97.6	0.004
湯沢市	92.1	86.0	98.5	0.018
羽後町	87.3	76.9	98.8	0.034
東成瀬村	73.9	55.0	97.2	0.035
秋田県	100.0			

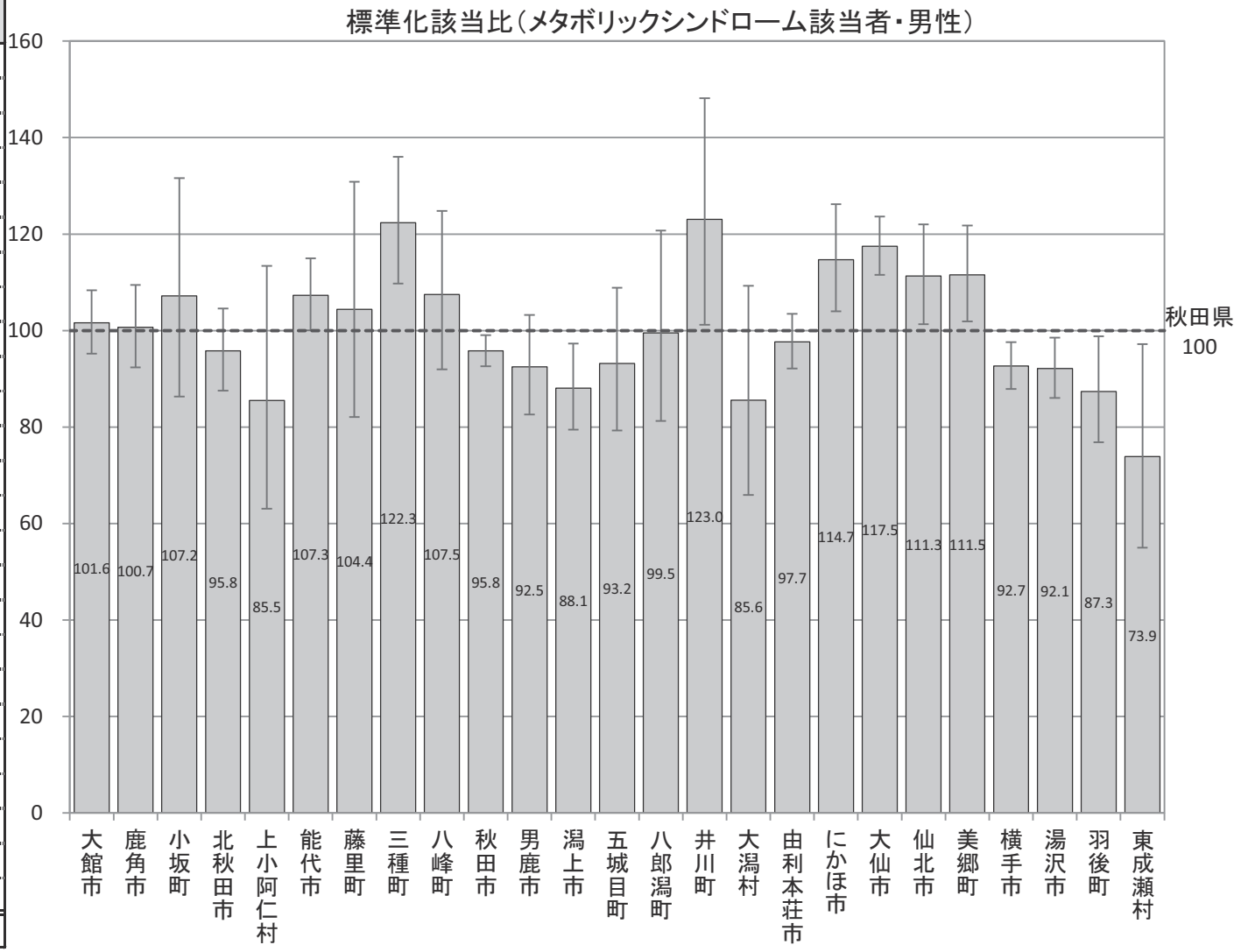

Ｂ－７－１　特定健康診査において検査数値が一定の基準を超える者（標準化該当比）

【メタボリックシンドローム該当者・女性】

（健診データから、腹囲90cm以上、かつ各数値項目により独自判定で算出）

平成26年度市町村国保特定健康診査結果データ及び全国健康保険協会（協会けんぽ）秋田支部特定健康診査結果データ

市町村	点推定	95%下限	95%上限	P値
大館市	90.1	78.8	102.6	0.123
鹿角市	121.4	104.6	140.1	0.009
小坂町	87.0	56.3	128.5	0.547
北秋田市	84.2	70.4	100.0	0.054
上小阿仁村	67.7	33.7	121.1	0.238
能代市	106.5	93.2	121.3	0.355
藤里町	95.4	58.2	147.3	0.917
三種町	117.8	95.3	144.0	0.124
八峰町	110.7	83.4	144.1	0.496
秋田市	81.8	76.5	87.4	0.000
男鹿市	75.2	59.0	94.4	0.016
潟上市	83.0	68.3	99.8	0.053
五城目町	93.0	68.3	123.6	0.667
八郎潟町	81.3	52.6	120.0	0.342
井川町	189.6	136.6	256.3	0.000
大潟村	82.6	49.7	129.0	0.465
由利本荘市	113.1	101.2	126.1	0.027
にかほ市	115.2	96.6	136.3	0.109
大仙市	132.4	120.9	144.7	0.000
仙北市	125.8	107.1	146.9	0.004
美郷町	136.0	115.7	158.9	0.000
横手市	97.3	88.3	107.1	0.596
湯沢市	97.3	85.2	110.6	0.699
羽後町	99.7	76.9	127.1	0.971
東成瀬村	84.2	46.0	141.4	0.603
秋田県	100.0			

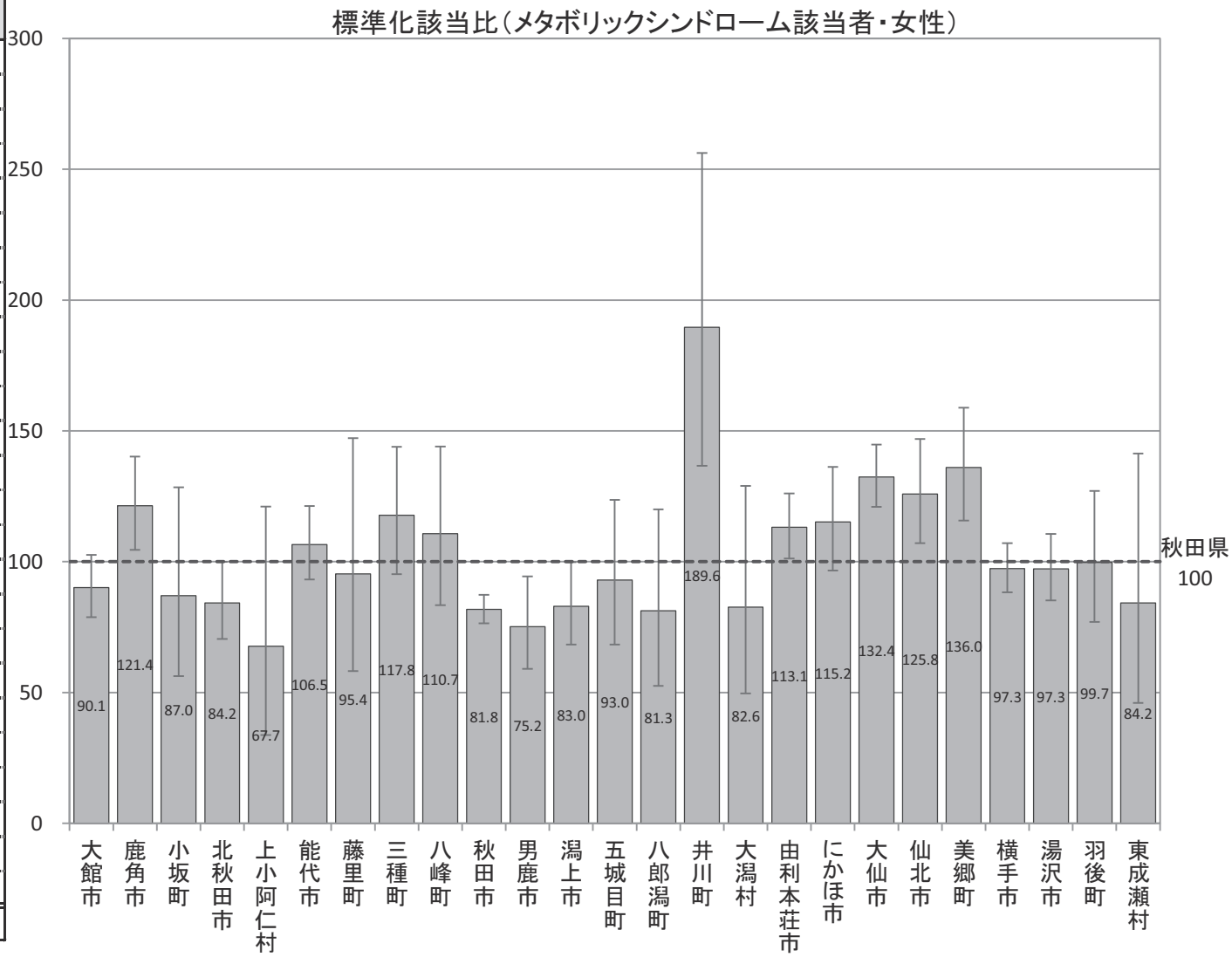

Ｂ－７－１　特定健康診査において検査数値が一定の基準を超える者（標準化該当比）

【メタボリックシンドローム予備群・男性】

（健診データから、腹囲85cm以上、かつ各数値項目により独自判定で算出）

平成26年度市町村国保特定健康診査結果データ及び全国健康保険協会（協会けんぽ）秋田支部特定健康診査結果データ

市町村	点推定	95%下限	95%上限	P値
大館市	104.9	98.0	112.1	0.167
鹿角市	95.3	86.8	104.4	0.312
小坂町	84.8	65.5	108.1	0.204
北秋田市	116.9	107.3	127.1	0.000
上小阿仁村	123.8	94.9	158.7	0.106
能代市	97.2	89.9	104.9	0.473
藤里町	77.9	57.8	102.7	0.088
三種町	95.2	83.5	108.1	0.470
八峰町	87.7	72.9	104.5	0.154
秋田市	100.8	97.4	104.3	0.645
男鹿市	114.1	102.5	126.7	0.014
潟上市	103.2	93.4	113.7	0.547
五城目町	94.3	79.5	111.0	0.509
八郎潟町	81.8	64.4	102.4	0.088
井川町	118.9	96.5	145.1	0.098
大潟村	107.1	84.3	134.3	0.591
由利本荘市	81.8	76.4	87.4	0.000
にかほ市	84.5	74.9	95.0	0.005
大仙市	99.6	93.8	105.6	0.903
仙北市	110.7	100.2	122.1	0.043
美郷町	109.9	99.8	120.8	0.051
横手市	100.6	95.4	106.1	0.829
湯沢市	105.9	98.9	113.2	0.096
羽後町	106.5	94.2	120.0	0.313
東成瀬村	77.5	57.0	103.1	0.092
秋田県	100.0			

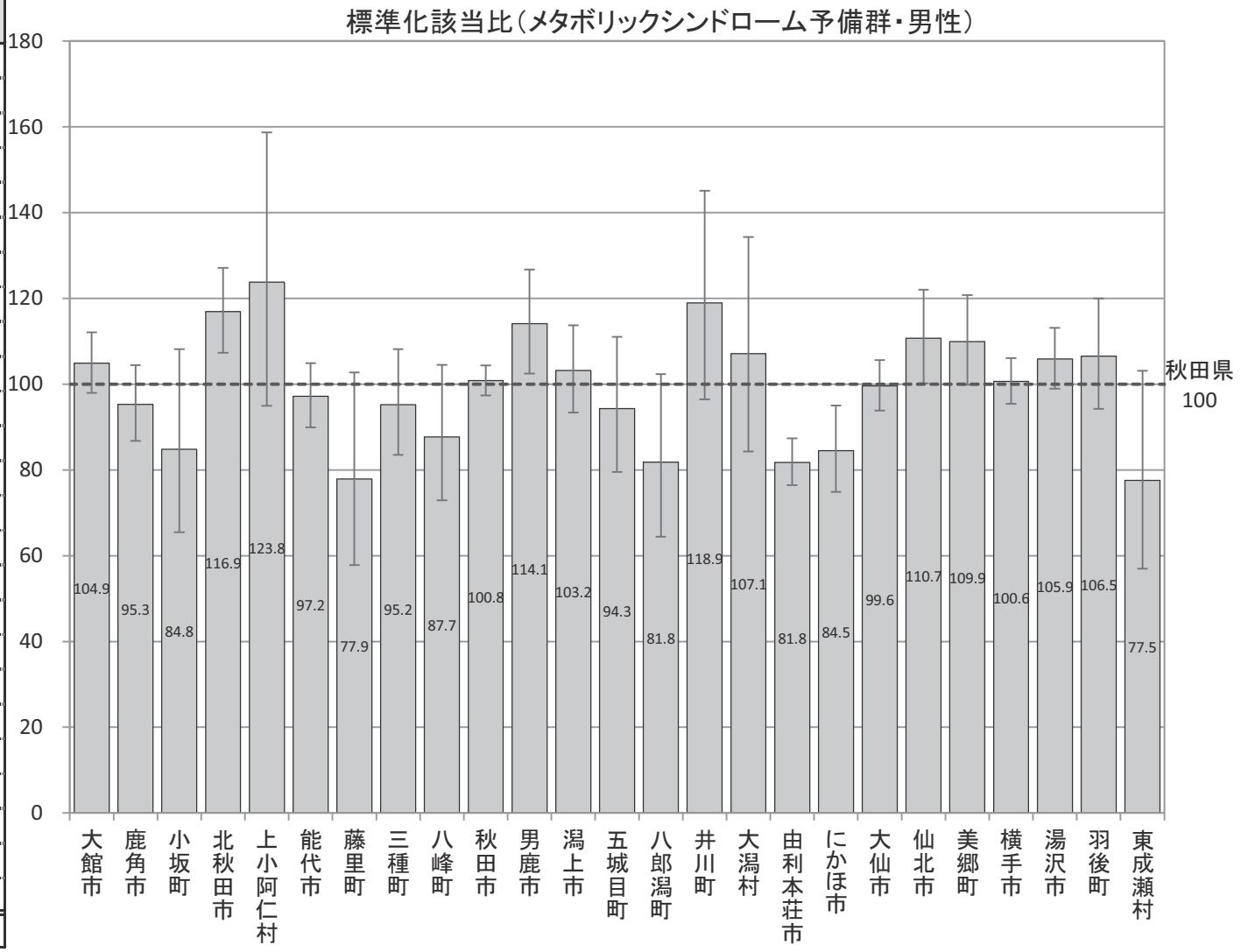

Ｂ－７－１　特定健康診査において検査数値が一定の基準を超える者（標準化該当比）

【メタボリックシンドローム予備群・女性】

（健診データから、腹囲90cm以上、かつ各数値項目により独自判定で算出）

平成26年度市町村国保特定健康診査結果データ及び全国健康保険協会（協会けんぽ）秋田支部特定健康診査結果データ

市町村	点推定	95%下限	95%上限	P値
大館市	105.8	95.1	117.4	0.303
鹿角市	101.3	87.9	116.2	0.882
小坂町	100.4	71.0	137.8	0.955
北秋田市	111.0	97.0	126.4	0.124
上小阿仁村	90.5	54.4	141.3	0.743
能代市	110.3	98.5	123.3	0.087
藤里町	76.3	47.2	116.6	0.250
三種町	115.4	95.8	137.7	0.126
八峰町	112.0	87.8	140.8	0.364
秋田市	91.9	86.9	97.0	0.002
男鹿市	82.9	67.9	100.2	0.057
潟上市	80.2	67.5	94.5	0.009
五城目町	118.8	93.9	148.3	0.144
八郎潟町	82.3	56.6	115.6	0.297
井川町	122.0	85.0	169.7	0.277
大潟村	90.5	60.1	130.7	0.659
由利本荘市	97.4	87.7	107.8	0.625
にかほ市	110.4	94.5	128.4	0.209
大仙市	97.5	88.9	106.8	0.603
仙北市	122.6	106.3	140.6	0.004
美郷町	113.9	97.6	132.2	0.092
横手市	100.7	92.6	109.2	0.892
湯沢市	104.2	93.3	116.2	0.469
羽後町	106.6	85.9	130.7	0.578
東成瀬村	87.1	52.4	136.1	0.622
秋田県	100.0			

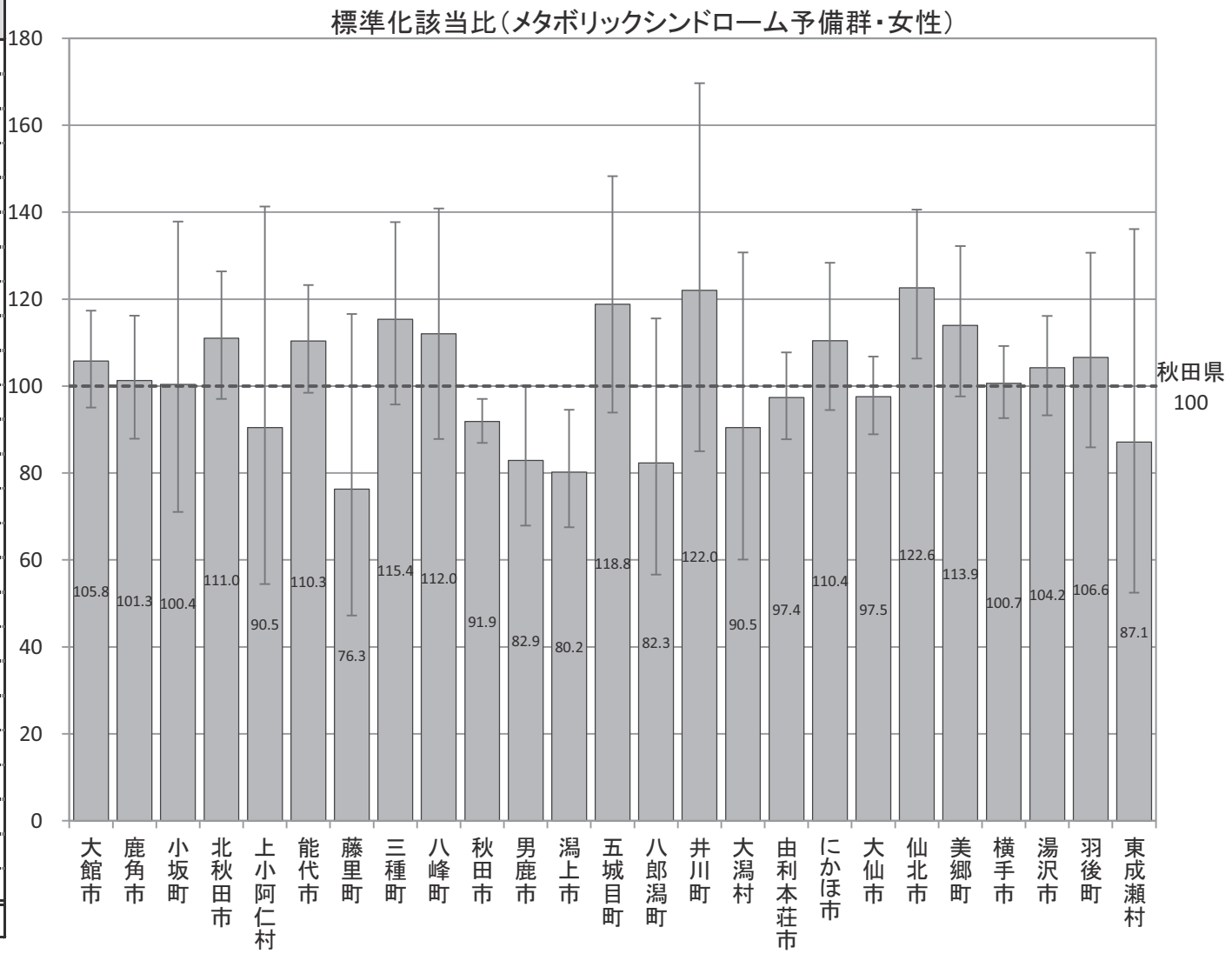

Ｂ－７－１　特定健康診査において検査数値が一定の基準を超える者（標準化該当比）

【メタボリックシンドローム該当者＋予備群・男性】

（健診データから、腹囲85cm以上、かつ各数値項目により独自判定で算出）

平成26年度市町村国保特定健康診査結果データ及び全国健康保険協会（協会けんぽ）秋田支部特定健康診査結果データ

市町村	点推定	95%下限	95%上限	P値
大館市	103.2	98.4	108.0	0.192
鹿角市	98.1	92.2	104.4	0.559
小坂町	96.6	82.0	113.0	0.694
北秋田市	105.8	99.4	112.4	0.073
上小阿仁村	103.6	85.1	124.8	0.748
能代市	102.5	97.3	107.9	0.350
藤里町	91.9	76.5	109.5	0.367
三種町	109.6	100.8	118.8	0.029
八峰町	98.1	87.3	110.0	0.770
秋田市	98.2	95.9	100.6	0.138
男鹿市	102.7	95.1	110.8	0.504
潟上市	95.2	88.7	102.1	0.175
五城目町	93.7	83.5	104.9	0.272
八郎潟町	91.1	78.3	105.5	0.228
井川町	121.1	105.2	138.7	0.006
大潟村	96.0	80.7	113.4	0.661
由利本荘市	90.2	86.3	94.2	0.000
にかほ市	100.4	93.1	108.1	0.925
大仙市	109.0	104.9	113.3	0.000
仙北市	111.0	103.7	118.7	0.002
美郷町	110.8	103.8	118.1	0.002
横手市	96.4	92.9	100.1	0.055
湯沢市	98.6	94.0	103.4	0.569
羽後町	96.4	88.3	105.0	0.408
東成瀬村	75.6	61.4	92.1	0.006
秋田県	100.0			

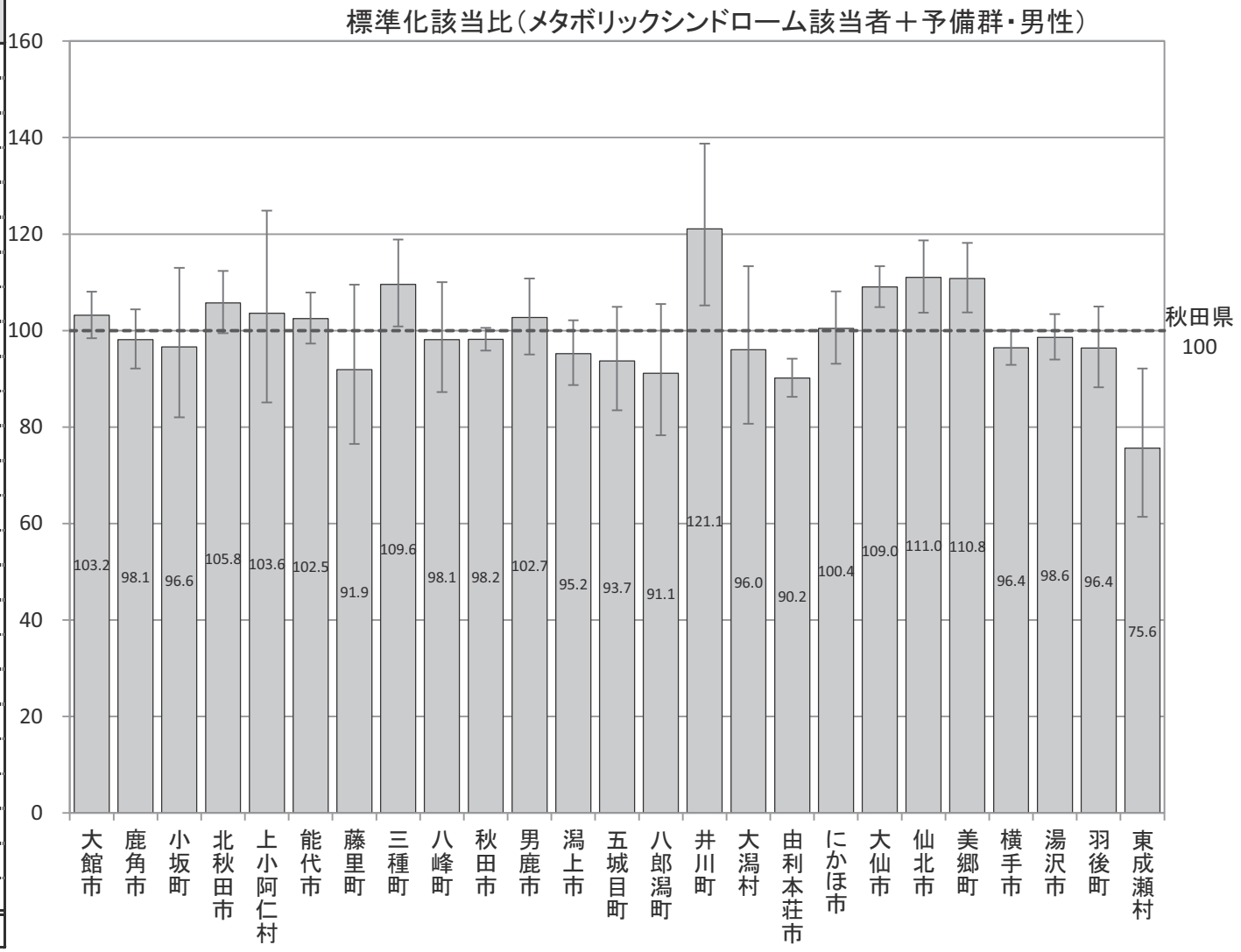

Ｂ－７－１　特定健康診査において検査数値が一定の基準を超える者（標準化該当比）

【メタボリックシンドローム該当者＋予備群・女性】

（健診データから、腹囲90cm以上、かつ各数値項目により独自判定で算出）

平成26年度市町村国保特定健康診査結果データ及び全国健康保険協会（協会けんぽ）秋田支部特定健康診査結果データ

市町村	点推定	95%下限	95%上限	P値
大館市	99.0	91.2	107.4	0.830
鹿角市	110.0	99.3	121.5	0.064
小坂町	94.6	72.7	121.1	0.706
北秋田市	99.5	89.4	110.3	0.938
上小阿仁村	80.5	54.3	115.0	0.268
能代市	108.7	99.7	118.3	0.055
藤里町	84.5	60.7	114.7	0.314
三種町	116.4	101.4	133.0	0.028
八峰町	111.4	93.0	132.5	0.238
秋田市	87.5	83.9	91.3	0.000
男鹿市	79.6	68.4	92.0	0.002
潟上市	81.4	71.7	92.0	0.001
五城目町	107.6	89.5	128.2	0.442
八郎潟町	81.8	62.1	105.8	0.142
井川町	151.5	119.5	189.3	0.000
大潟村	87.1	64.0	115.8	0.379
由利本荘市	104.2	96.6	112.2	0.289
にかほ市	112.5	100.2	125.8	0.042
大仙市	112.6	105.6	120.0	0.000
仙北市	124.0	111.6	137.4	0.000
美郷町	123.5	110.6	137.5	0.000
横手市	99.2	93.2	105.6	0.818
湯沢市	101.2	93.0	110.0	0.787
羽後町	103.6	88.0	121.1	0.687
東成瀬村	85.9	59.1	120.6	0.427
秋田県	100.0			

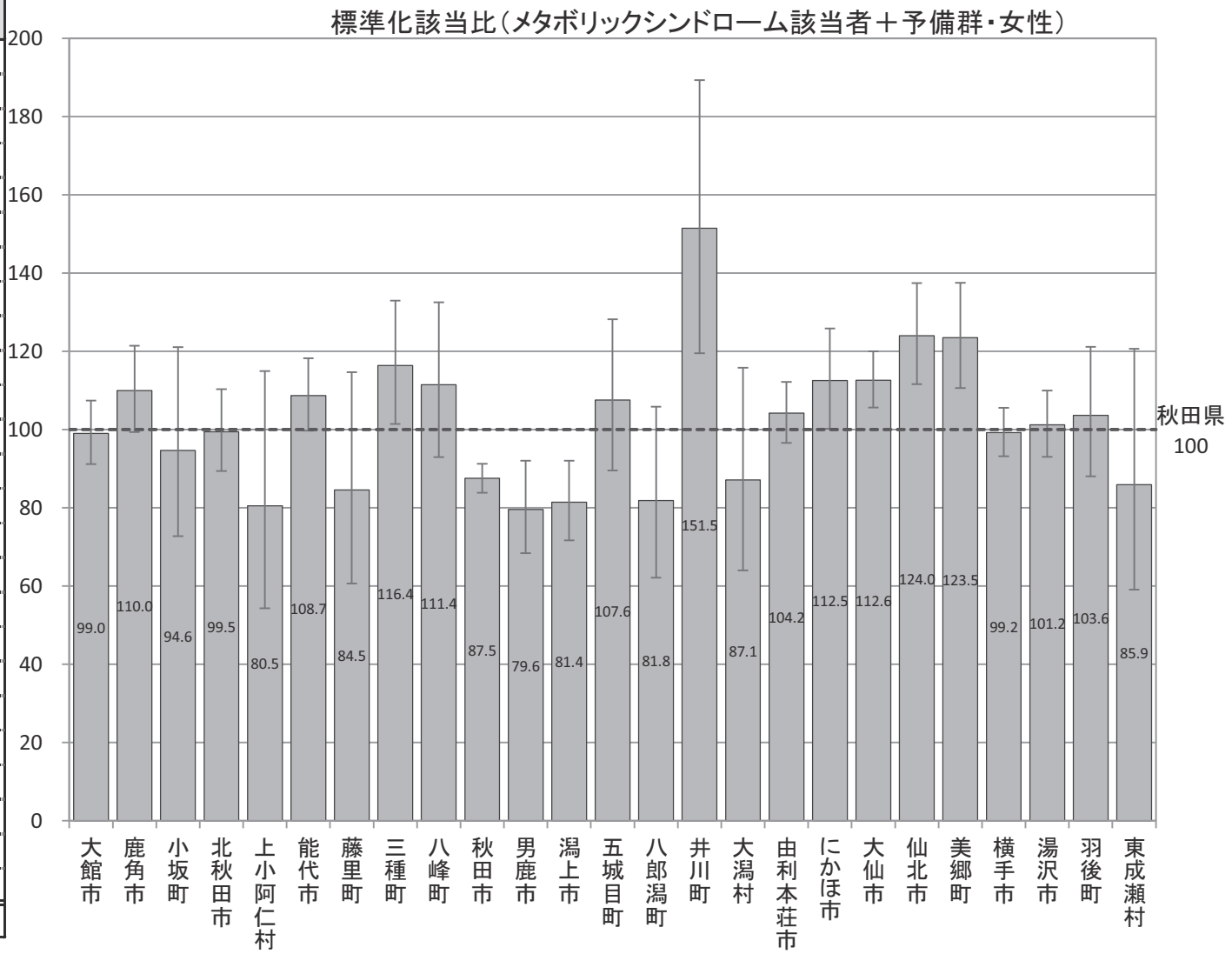

Ｂ－７－１　特定健康診査において検査数値が一定の基準を超える者（標準化該当比）

【収縮期血圧１４０mmHg以上・男性】

平成26年度市町村国保特定健康診査結果データ及び全国健康保険協会（協会けんぽ）秋田支部特定健康診査結果データ

市町村	点推定	95%下限	95%上限	P値
大館市	107.1	101.3	113.1	0.015
鹿角市	112.2	104.5	120.2	0.001
小坂町	100.3	82.7	120.5	0.988
北秋田市	96.0	88.8	103.7	0.307
上小阿仁村	89.9	69.8	114.0	0.411
能代市	111.7	105.2	118.5	0.000
藤里町	122.4	101.3	146.6	0.032
三種町	122.6	111.6	134.4	0.000
八峰町	122.4	108.0	138.2	0.001
秋田市	83.0	80.4	85.6	0.000
男鹿市	117.5	107.9	127.8	0.000
潟上市	96.7	88.9	105.0	0.436
五城目町	100.0	87.5	113.7	0.975
八郎潟町	110.4	93.6	129.2	0.238
井川町	112.4	94.5	132.7	0.183
大潟村	74.0	57.7	93.5	0.013
由利本荘市	94.7	90.0	99.7	0.038
にかほ市	119.7	110.3	129.7	0.000
大仙市	110.2	105.2	115.4	0.000
仙北市	105.8	97.4	114.8	0.177
美郷町	105.5	97.4	114.0	0.186
横手市	97.1	92.9	101.5	0.198
湯沢市	111.1	105.3	117.1	0.000
羽後町	102.3	92.3	113.0	0.680
東成瀬村	101.3	82.0	123.8	0.940
秋田県	100.0			

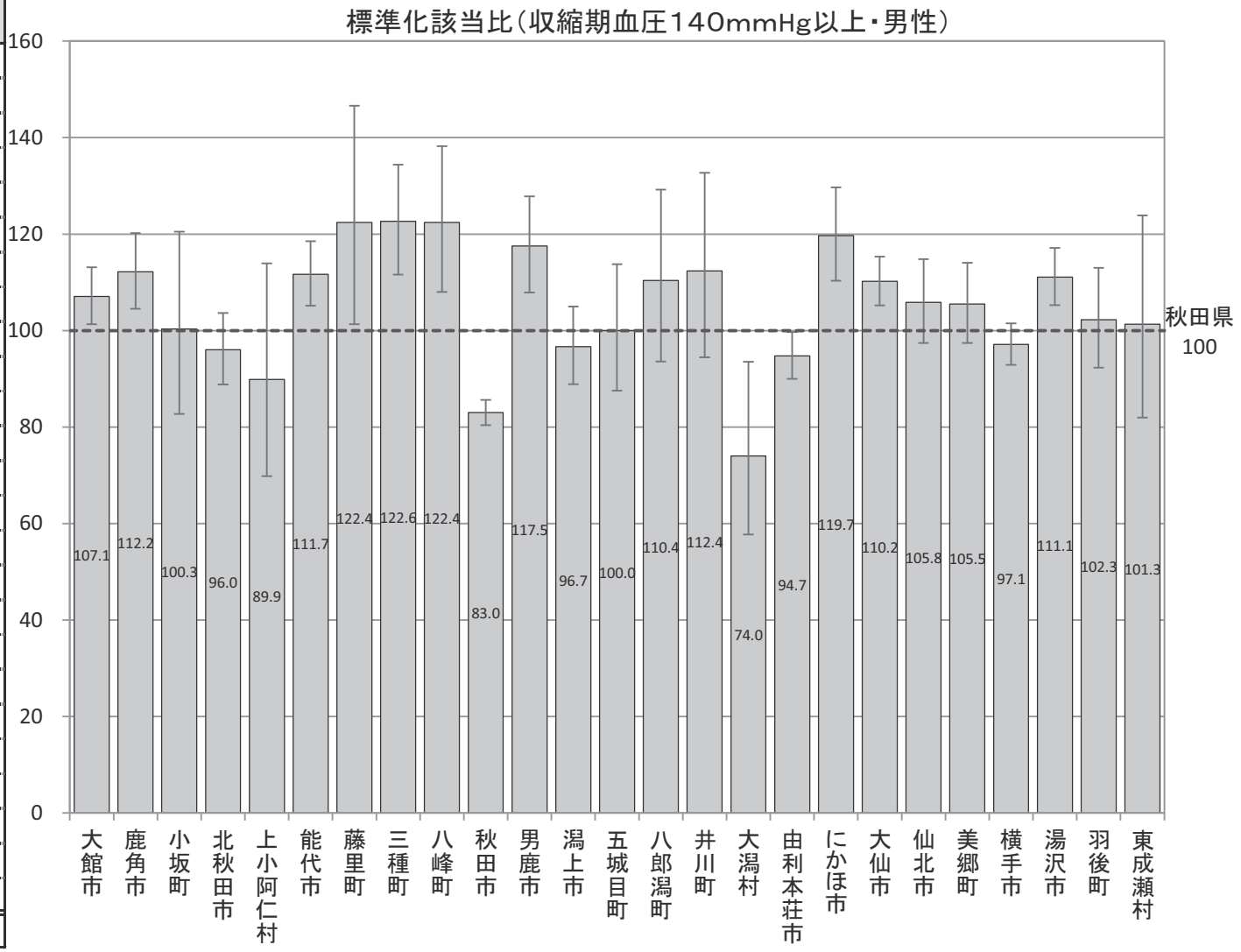

Ｂ－７－１　特定健康診査において検査数値が一定の基準を超える者（標準化該当比）

【収縮期血圧１４０mmHg以上・女性】

平成26年度市町村国保特定健康診査結果データ及び全国健康保険協会（協会けんぽ）秋田支部特定健康診査結果データ

市町村	点推定	95%下限	95%上限	P値
大館市	93.0	86.9	99.4	0.034
鹿角市	131.0	121.7	140.8	0.000
小坂町	77.1	61.3	95.8	0.021
北秋田市	89.9	82.2	98.0	0.017
上小阿仁村	90.7	68.3	118.0	0.507
能代市	102.7	95.8	110.1	0.454
藤里町	120.8	97.6	147.8	0.075
三種町	119.8	107.6	132.9	0.001
八峰町	133.8	117.5	151.7	0.000
秋田市	81.1	78.3	84.0	0.000
男鹿市	122.2	111.1	134.1	0.000
潟上市	93.8	85.5	102.7	0.175
五城目町	101.1	87.3	116.6	0.906
八郎潟町	86.1	69.9	105.0	0.152
井川町	120.8	98.3	146.9	0.066
大潟村	67.1	50.7	87.1	0.003
由利本荘市	92.8	87.0	98.8	0.020
にかほ市	119.6	109.6	130.3	0.000
大仙市	115.8	110.1	121.7	0.000
仙北市	115.1	105.6	125.3	0.001
美郷町	113.0	103.2	123.5	0.008
横手市	99.1	94.3	104.2	0.743
湯沢市	117.6	110.5	125.0	0.000
羽後町	116.6	103.2	131.2	0.012
東成瀬村	120.1	94.1	151.0	0.133
秋田県	100.0			

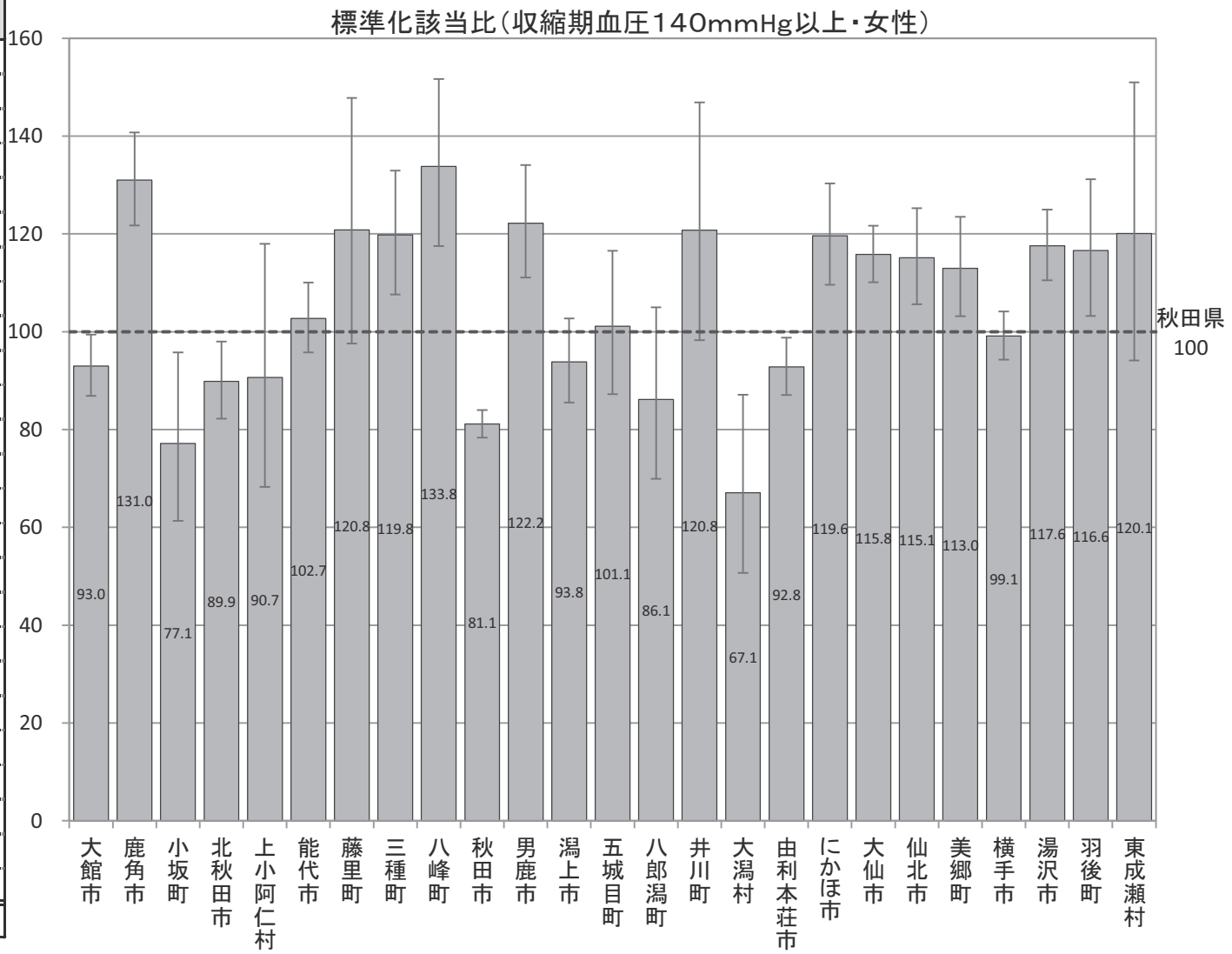

Ｂ－７－１　特定健康診査において検査数値が一定の基準を超える者（標準化該当比）

【収縮期血圧180mmHg以上・男性】

平成26年度市町村国保特定健康診査結果データ及び全国健康保険協会（協会けんぽ）秋田支部特定健康診査結果データ

市町村	点推定	95%下限	95%上限	P値
大館市	123.2	93.3	159.6	0.132
鹿角市	126.5	88.1	176.0	0.193
小坂町	113.3	36.5	264.4	0.967
北秋田市	97.9	64.0	143.5	0.993
上小阿仁村	169.0	54.4	394.3	0.370
能代市	121.6	89.0	162.1	0.213
藤里町	80.1	16.1	234.2	0.900
三種町	96.9	53.0	162.7	0.988
八峰町	144.7	74.7	252.8	0.265
秋田市	65.6	54.5	78.4	0.000
男鹿市	177.2	121.2	250.2	0.002
潟上市	127.4	85.3	183.0	0.228
五城目町	154.2	84.2	258.8	0.142
八郎潟町	73.7	19.8	188.8	0.691
井川町	228.3	113.8	408.5	0.010
大潟村	28.2	0.4	156.8	0.277
由利本荘市	101.9	78.1	130.7	0.932
にかほ市	174.9	121.1	244.4	0.001
大仙市	115.1	90.5	144.2	0.248
仙北市	125.7	82.8	182.9	0.279
美郷町	68.4	39.1	111.1	0.154
横手市	75.6	57.7	97.3	0.034
湯沢市	112.9	84.8	147.3	0.412
羽後町	68.3	32.7	125.7	0.280
東成瀬村	81.9	16.5	239.4	0.933
秋田県	100.0			

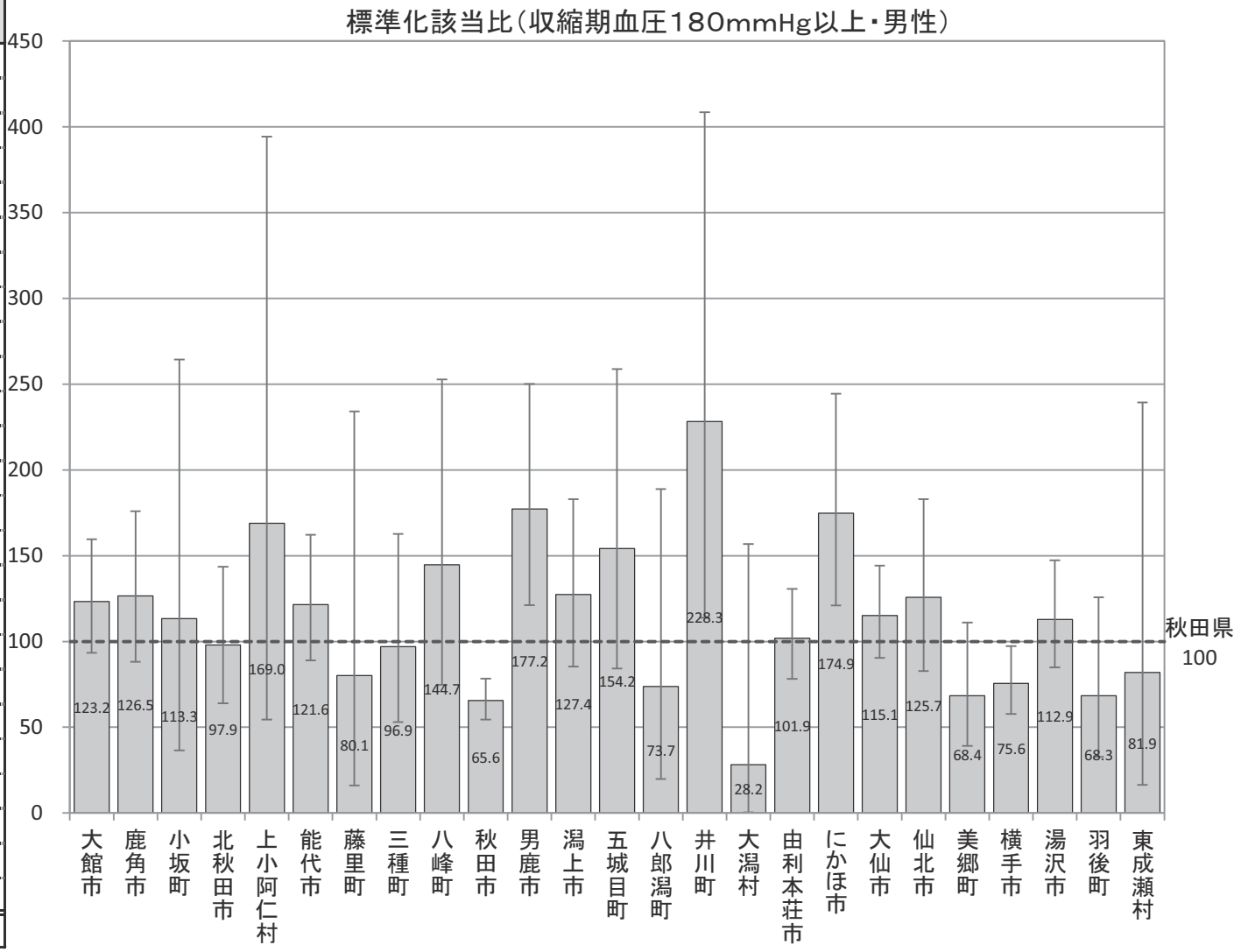

Ｂ－７－１　特定健康診査において検査数値が一定の基準を超える者（標準化該当比）

【収縮期血圧１８０mmHg以上・女性】

平成26年度市町村国保特定健康診査結果データ及び全国健康保険協会（協会けんぽ）秋田支部特定健康診査結果データ

市町村	点推定	95%下限	95%上限	P値
大館市	102.5	69.1	146.3	0.966
鹿角市	209.3	147.3	288.5	0.000
小坂町	120.5	32.4	308.5	0.921
北秋田市	105.4	63.4	164.6	0.912
上小阿仁村	105.2	11.8	379.9	0.771
能代市	101.2	65.5	149.4	0.968
藤里町	208.9	67.3	487.4	0.173
三種町	96.1	43.8	182.4	0.966
八峰町	191.4	95.4	342.5	0.047
秋田市	59.2	46.4	74.4	0.000
男鹿市	210.7	135.0	313.6	0.000
潟上市	71.4	35.6	127.7	0.319
五城目町	172.8	82.7	317.7	0.123
八郎潟町	83.9	16.9	245.1	0.968
井川町	271.3	108.7	559.0	0.015
大潟村	0.0	0.0	0.0	0.192
由利本荘市	74.7	48.3	110.3	0.169
にかほ市	132.3	78.4	209.2	0.291
大仙市	120.1	89.4	157.9	0.218
仙北市	116.1	67.6	185.9	0.628
美郷町	103.6	56.6	173.9	0.998
横手市	69.9	48.7	97.2	0.039
湯沢市	123.0	85.2	171.9	0.265
羽後町	185.7	101.4	311.6	0.030
東成瀬村	206.8	55.6	529.5	0.260
秋田県	100.0			

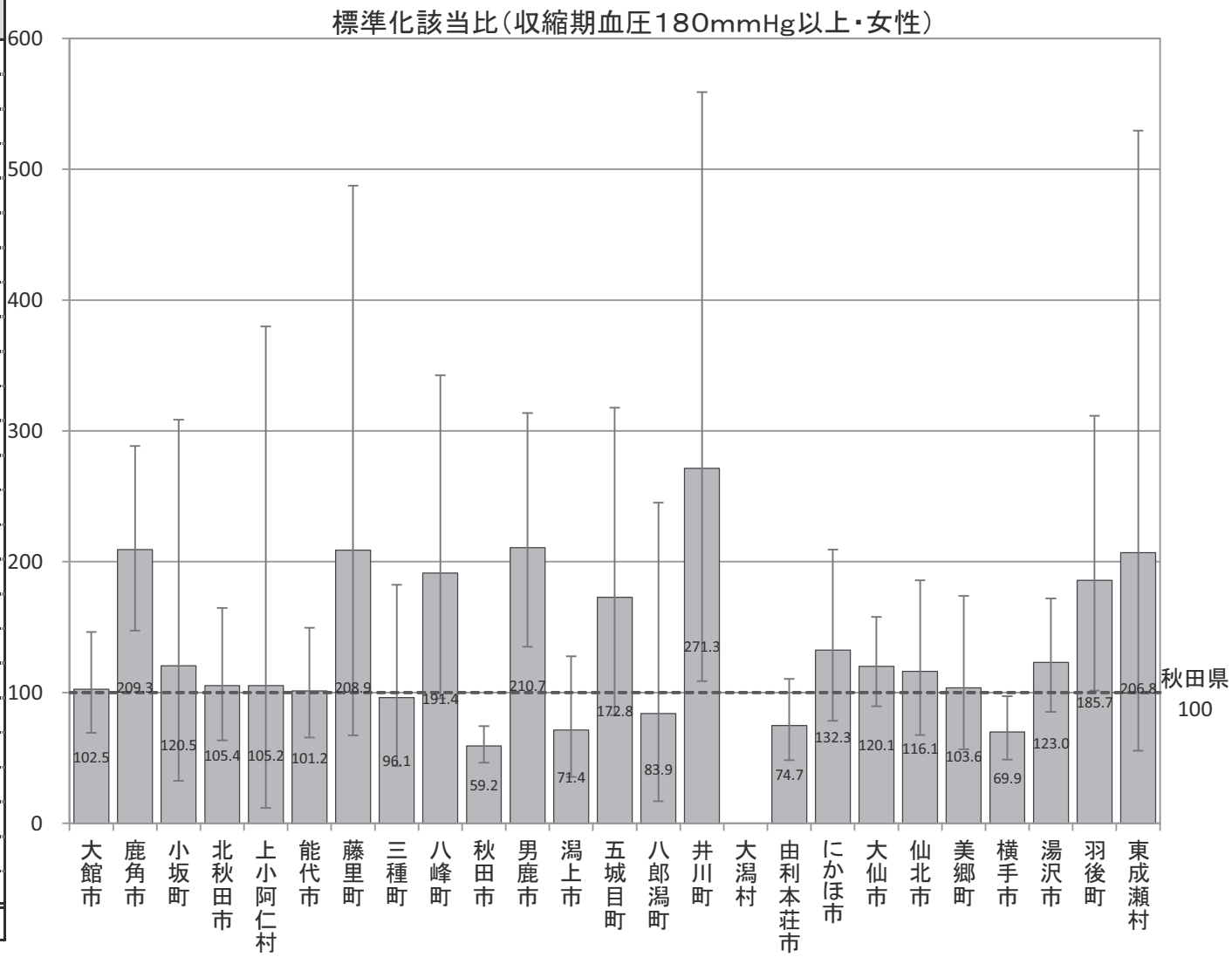

Ｂ－７－１　特定健康診査において検査数値が一定の基準を超える者（標準化該当比）

【拡張期血圧90mmHg以上・男性】

平成26年度市町村国保特定健康診査結果データ及び全国健康保険協会（協会けんぽ）秋田支部特定健康診査結果データ

市町村	点推定	95%下限	95%上限	P値
大館市	111.3	104.4	118.6	0.001
鹿角市	97.2	88.9	106.2	0.546
小坂町	76.2	58.0	98.3	0.042
北秋田市	104.3	95.4	113.7	0.356
上小阿仁村	101.4	75.7	133.0	0.976
能代市	125.1	117.1	133.6	0.000
藤里町	152.2	124.0	185.0	0.000
三種町	124.8	111.6	139.0	0.000
八峰町	132.8	114.9	152.7	0.000
秋田市	80.7	77.7	83.9	0.000
男鹿市	107.1	96.0	119.1	0.218
潟上市	99.8	90.3	110.2	0.996
五城目町	108.2	92.4	125.9	0.330
八郎潟町	111.6	91.4	135.0	0.279
井川町	131.1	107.2	158.7	0.006
大潟村	66.1	48.4	88.1	0.006
由利本荘市	105.3	99.4	111.5	0.080
にかほ市	117.7	106.4	129.9	0.001
大仙市	104.5	98.7	110.5	0.131
仙北市	106.0	95.8	117.0	0.260
美郷町	109.9	100.0	120.6	0.048
横手市	93.3	88.4	98.5	0.012
湯沢市	103.9	97.1	110.9	0.266
羽後町	97.4	86.1	109.8	0.690
東成瀬村	104.1	80.6	132.1	0.793
秋田県	100.0			

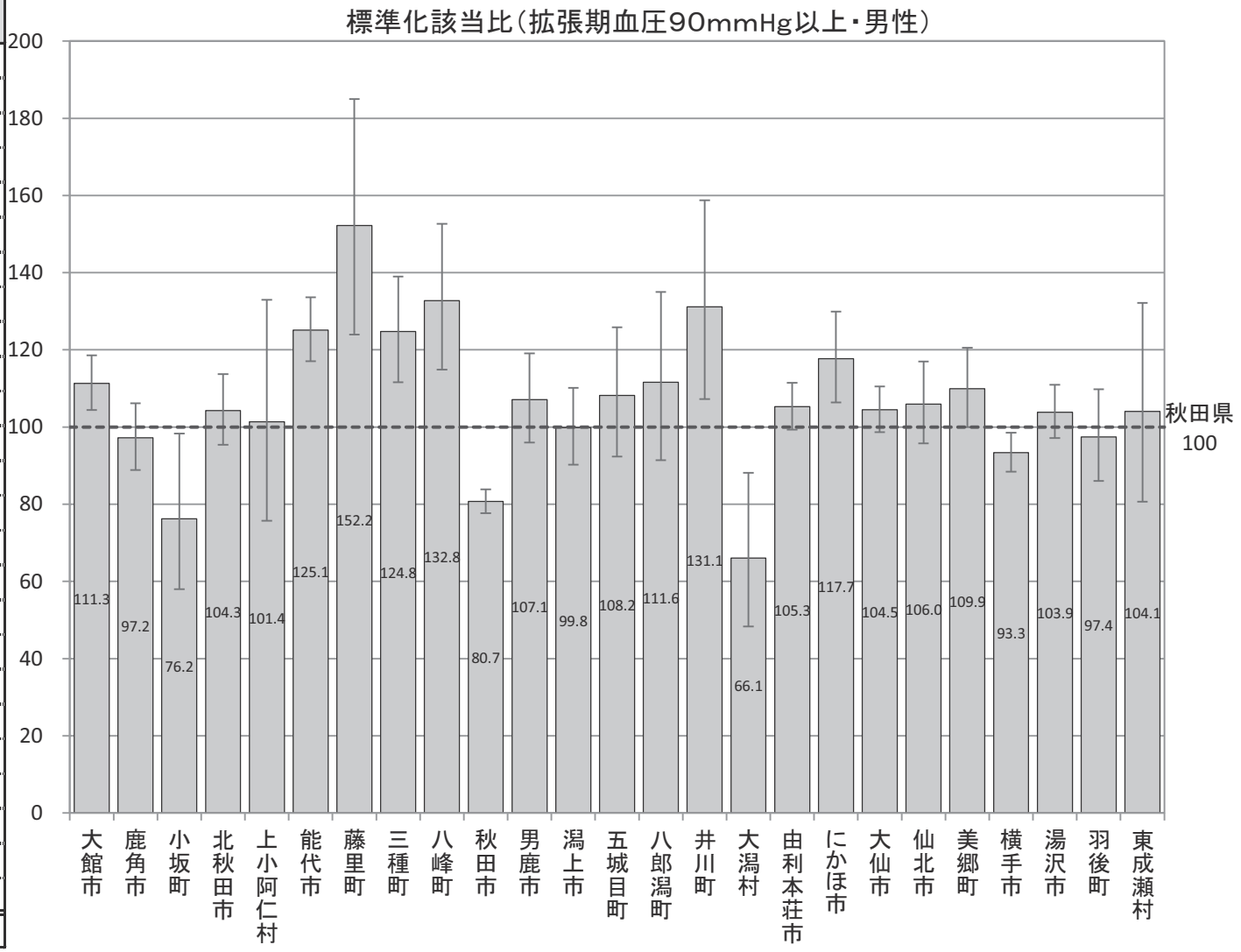

Ｂ－７－１　特定健康診査において検査数値が一定の基準を超える者（標準化該当比）

【拡張期血圧90mmHg以上・女性】

平成26年度市町村国保特定健康診査結果データ及び全国健康保険協会（協会けんぽ）秋田支部特定健康診査結果データ

市町村	点推定	95%下限	95%上限	P値
大館市	91.2	82.2	100.8	0.076
鹿角市	116.2	103.0	130.6	0.013
小坂町	55.4	35.9	81.8	0.004
北秋田市	88.8	77.6	101.2	0.080
上小阿仁村	73.7	43.7	116.5	0.231
能代市	107.9	97.3	119.4	0.144
藤里町	186.0	142.3	239.0	0.000
三種町	148.0	127.9	170.3	0.000
八峰町	184.2	155.6	216.5	0.000
秋田市	82.1	77.8	86.5	0.000
男鹿市	115.6	99.4	133.6	0.055
潟上市	80.8	69.2	93.8	0.006
五城目町	100.3	79.3	125.2	0.978
八郎潟町	85.8	61.8	115.9	0.355
井川町	151.7	112.9	199.4	0.004
大潟村	39.3	22.0	64.9	0.000
由利本荘市	103.8	95.0	113.3	0.409
にかほ市	119.8	104.4	136.7	0.009
大仙市	104.8	96.7	113.3	0.252
仙北市	133.3	117.8	150.2	0.000
美郷町	118.0	103.0	134.6	0.015
横手市	93.5	86.5	100.9	0.086
湯沢市	109.4	99.2	120.3	0.069
羽後町	114.6	95.5	136.4	0.138
東成瀬村	119.4	81.6	168.5	0.364
秋田県	100.0			

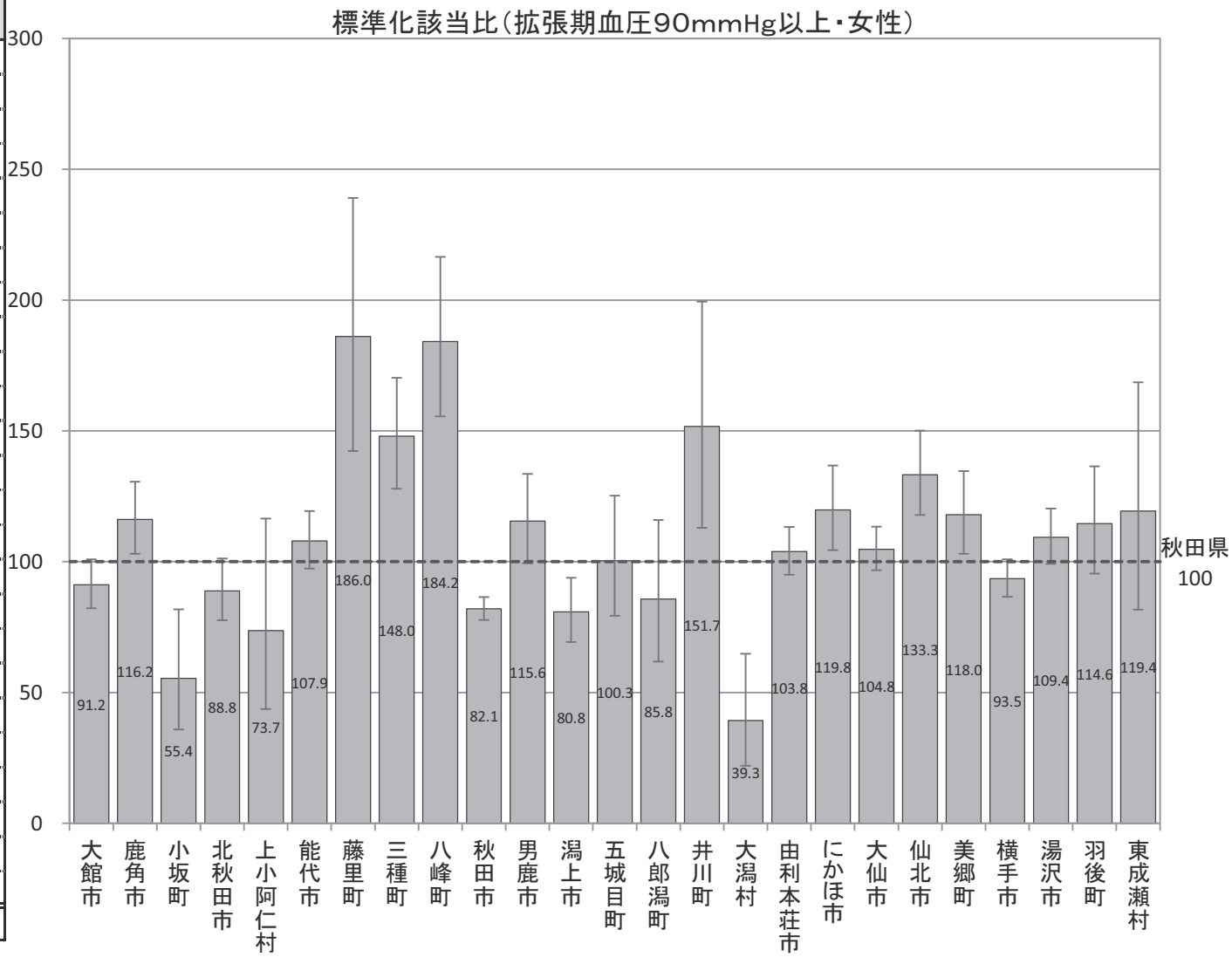

Ｂ－７－１　特定健康診査において検査数値が一定の基準を超える者（標準化該当比）

【中性脂肪300mg/dl以上・男性】

平成26年度市町村国保特定健康診査結果データ及び全国健康保険協会（協会けんぽ）秋田支部特定健康診査結果データ

市町村	点推定	95%下限	95%上限	P値
大館市	88.8	78.2	100.4	0.062
鹿角市	87.0	73.4	102.3	0.099
小坂町	90.2	57.2	135.3	0.692
北秋田市	79.5	66.4	94.5	0.010
上小阿仁村	71.8	37.1	125.5	0.303
能代市	83.9	72.7	96.4	0.015
藤里町	120.2	78.5	176.2	0.404
三種町	118.9	96.9	144.3	0.091
八峰町	103.8	77.0	136.8	0.848
秋田市	92.3	86.7	98.3	0.012
男鹿市	78.1	61.9	97.1	0.030
潟上市	83.7	68.7	101.0	0.069
五城目町	102.1	76.0	134.3	0.937
八郎潟町	122.8	86.9	168.5	0.239
井川町	115.4	77.9	164.8	0.491
大潟村	69.9	40.7	111.9	0.166
由利本荘市	107.0	96.7	118.2	0.186
にかほ市	112.6	93.5	134.4	0.207
大仙市	135.9	124.4	148.2	0.000
仙北市	107.5	89.8	127.7	0.434
美郷町	101.6	85.1	120.4	0.886
横手市	101.4	92.4	110.9	0.785
湯沢市	109.7	97.8	122.7	0.111
羽後町	115.0	93.8	139.4	0.173
東成瀬村	92.8	55.9	145.0	0.830
秋田県	100.0			

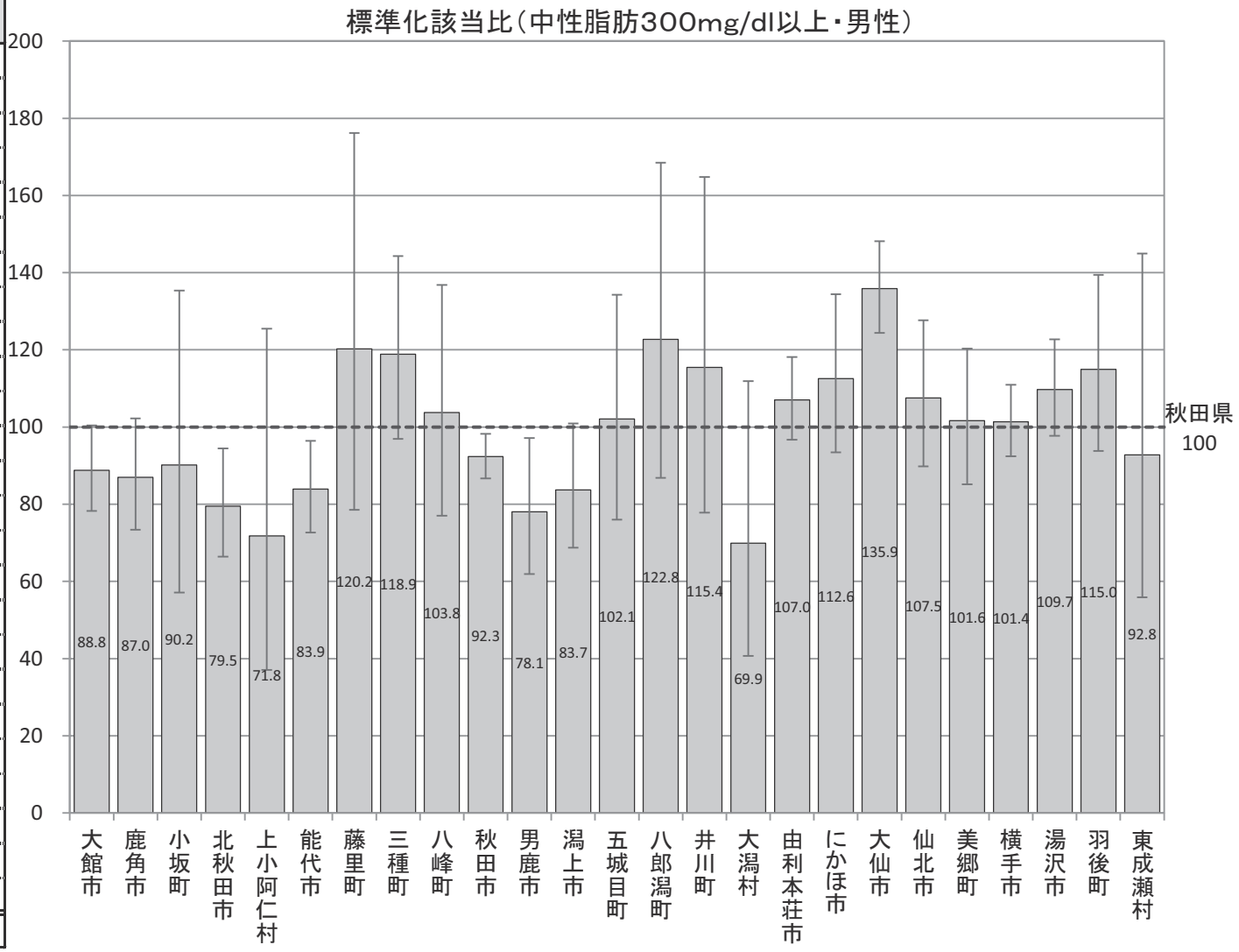

Ｂ－７－１　特定健康診査において検査数値が一定の基準を超える者（標準化該当比）

【中性脂肪300mg/dl以上・女性】

平成26年度市町村国保特定健康診査結果データ及び全国健康保険協会（協会けんぽ）秋田支部特定健康診査結果データ

市町村	点推定	95%下限	95%上限	P値
大館市	83.9	64.0	108.0	0.192
鹿角市	73.2	49.7	103.9	0.095
小坂町	89.4	35.8	184.3	0.907
北秋田市	89.5	63.6	122.3	0.537
上小阿仁村	22.9	0.3	127.5	0.170
能代市	52.8	36.1	74.6	0.000
藤里町	51.8	10.4	151.4	0.341
三種町	92.3	57.1	141.0	0.791
八峰町	101.5	55.4	170.3	0.937
秋田市	71.1	61.8	81.3	0.000
男鹿市	57.8	33.0	93.8	0.033
潟上市	108.9	78.1	147.7	0.642
五城目町	79.2	39.5	141.7	0.521
八郎潟町	46.5	12.5	119.0	0.161
井川町	148.3	67.7	281.5	0.324
大潟村	61.5	16.5	157.4	0.432
由利本荘市	94.7	75.0	118.1	0.670
にかほ市	74.2	47.6	110.5	0.169
大仙市	214.4	187.1	244.7	0.000
仙北市	197.2	153.7	249.2	0.000
美郷町	91.5	61.7	130.6	0.690
横手市	84.3	68.9	102.1	0.089
湯沢市	139.9	113.0	171.2	0.001
羽後町	207.9	147.8	284.2	0.000
東成瀬村	127.9	46.7	278.5	0.708
秋田県	100.0			

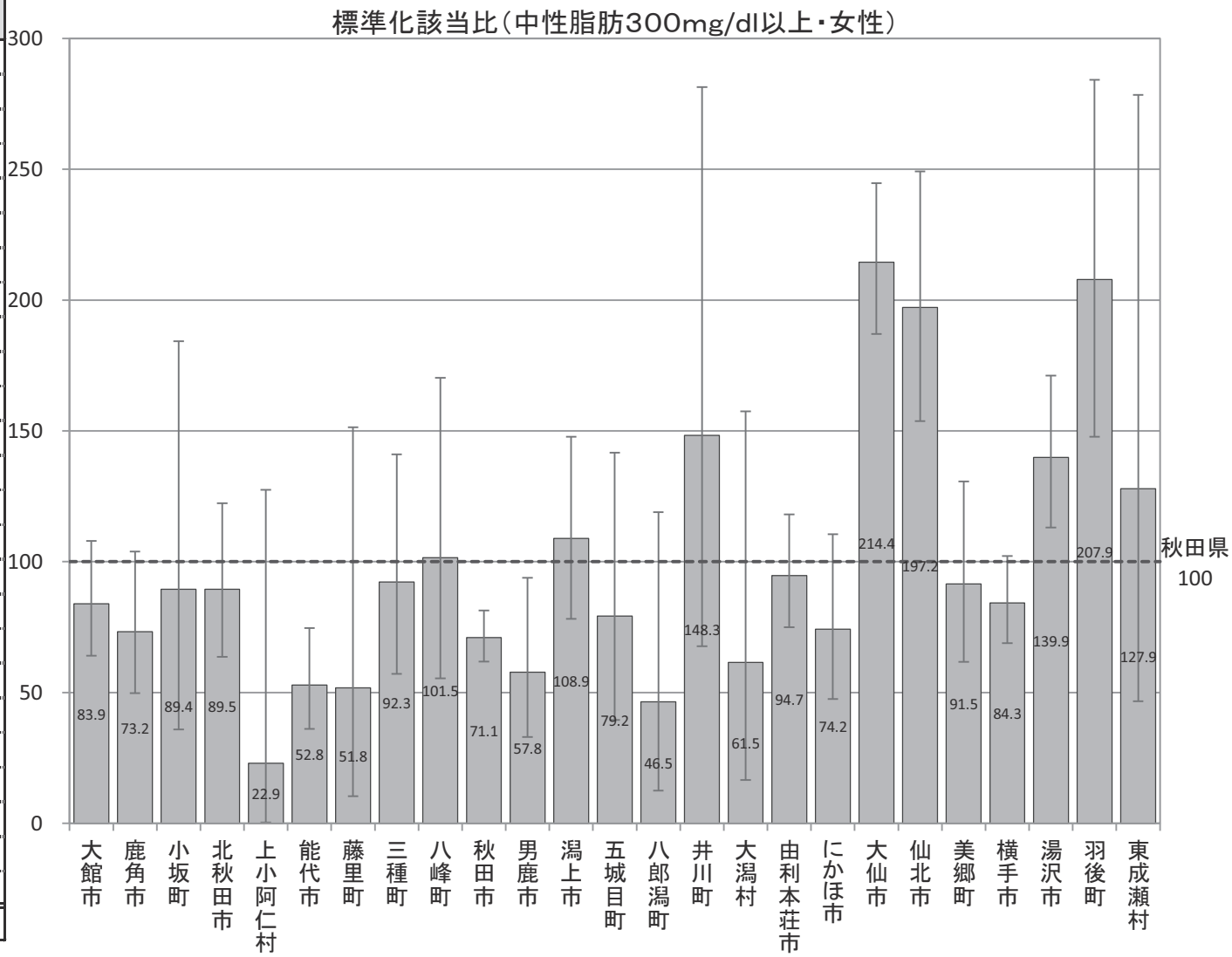

Ｂ－７－１　特定健康診査において検査数値が一定の基準を超える者（標準化該当比）

【LDLコレステロール160mg/dl以上・男性】

平成26年度市町村国保特定健康診査結果データ及び全国健康保険協会（協会けんぽ）秋田支部特定健康診査結果データ

市町村	点推定	95%下限	95%上限	P値
大館市	96.7	87.7	106.4	0.508
鹿角市	112.7	100.0	126.6	0.047
小坂町	91.3	63.6	127.0	0.647
北秋田市	116.2	103.1	130.6	0.012
上小阿仁村	88.7	55.6	134.4	0.646
能代市	114.6	103.8	126.3	0.006
藤里町	74.5	47.7	110.9	0.175
三種町	100.2	83.6	119.1	0.983
八峰町	116.4	92.7	144.3	0.186
秋田市	106.2	101.2	111.3	0.013
男鹿市	97.3	82.2	114.2	0.765
潟上市	106.8	92.9	122.3	0.355
五城目町	107.8	85.5	134.2	0.539
八郎潟町	86.7	61.9	118.0	0.405
井川町	71.6	47.6	103.5	0.090
大潟村	80.6	54.8	114.5	0.263
由利本荘市	109.9	101.3	119.0	0.021
にかほ市	98.6	83.9	115.2	0.889
大仙市	82.8	75.5	90.7	0.000
仙北市	81.7	69.0	96.0	0.016
美郷町	101.4	87.7	116.5	0.878
横手市	107.3	99.8	115.3	0.055
湯沢市	65.7	58.1	74.0	0.000
羽後町	81.1	66.5	97.9	0.033
東成瀬村	77.1	48.9	115.7	0.247
秋田県	100.0			

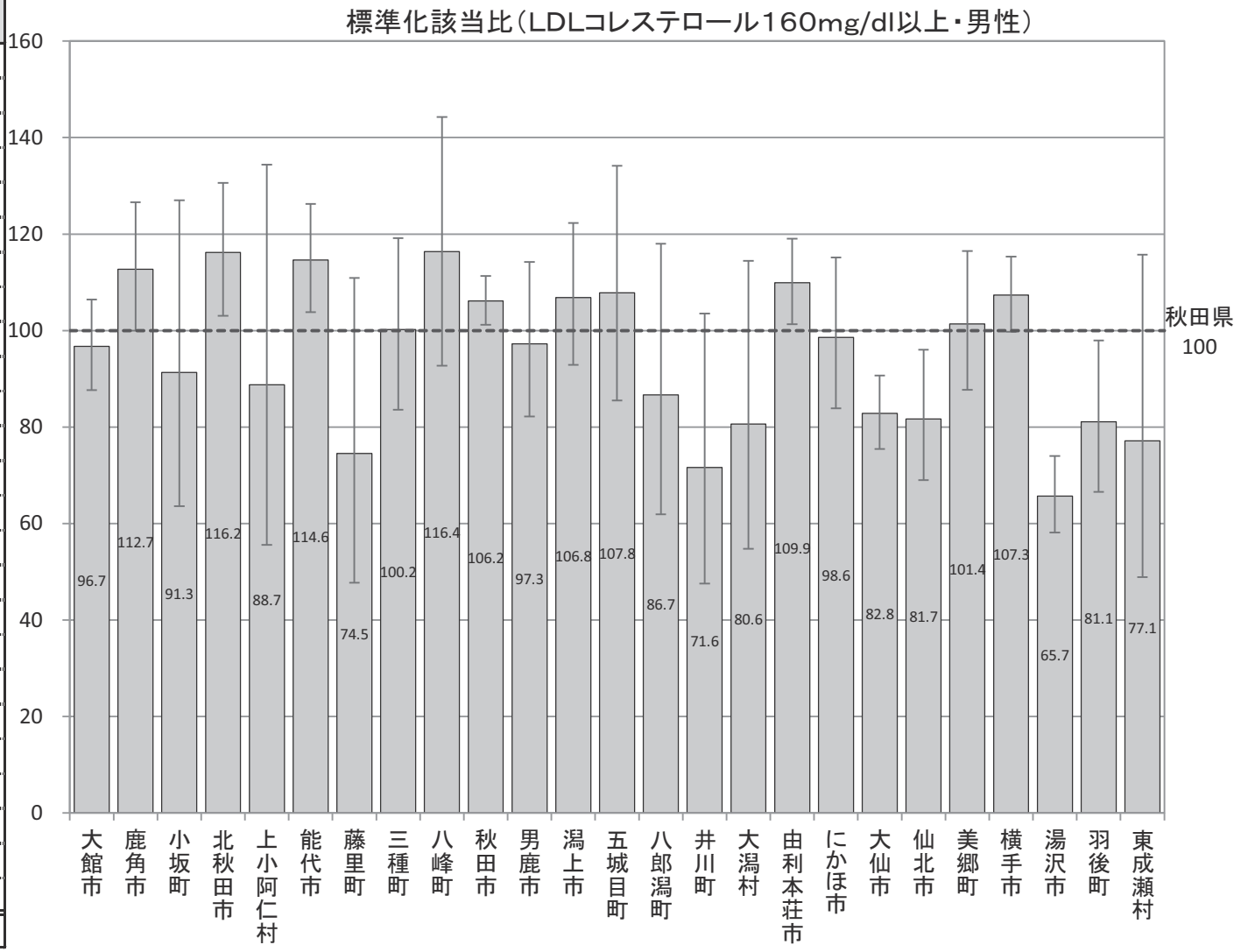

Ｂ－７－１　特定健康診査において検査数値が一定の基準を超える者（標準化該当比）

【LDLコレステロール160mg/dl以上・女性】

平成26年度市町村国保特定健康診査結果データ及び全国健康保険協会（協会けんぽ）秋田支部特定健康診査結果データ

市町村	点推定	95%下限	95%上限	P値
大館市	102.5	94.1	111.5	0.577
鹿角市	112.6	101.2	125.0	0.028
小坂町	91.9	68.8	120.2	0.583
北秋田市	98.6	88.2	109.9	0.819
上小阿仁村	98.4	66.9	139.7	0.999
能代市	115.0	105.3	125.3	0.002
藤里町	95.9	68.8	130.2	0.850
三種町	111.7	96.5	128.6	0.132
八峰町	119.0	98.9	141.9	0.060
秋田市	103.0	98.8	107.3	0.169
男鹿市	87.1	74.9	100.8	0.069
潟上市	92.1	81.1	104.2	0.202
五城目町	95.3	77.3	116.2	0.670
八郎潟町	130.0	103.7	160.9	0.019
井川町	79.2	55.2	110.2	0.191
大潟村	67.9	46.4	95.9	0.033
由利本荘市	106.4	98.5	114.7	0.111
にかほ市	114.1	100.8	128.5	0.033
大仙市	86.2	79.8	93.0	0.000
仙北市	93.8	82.5	106.2	0.329
美郷町	111.7	98.9	125.6	0.071
横手市	101.6	95.3	108.3	0.630
湯沢市	77.5	70.0	85.5	0.000
羽後町	85.3	71.0	101.7	0.084
東成瀬村	59.1	36.6	90.3	0.018
秋田県	100.0			

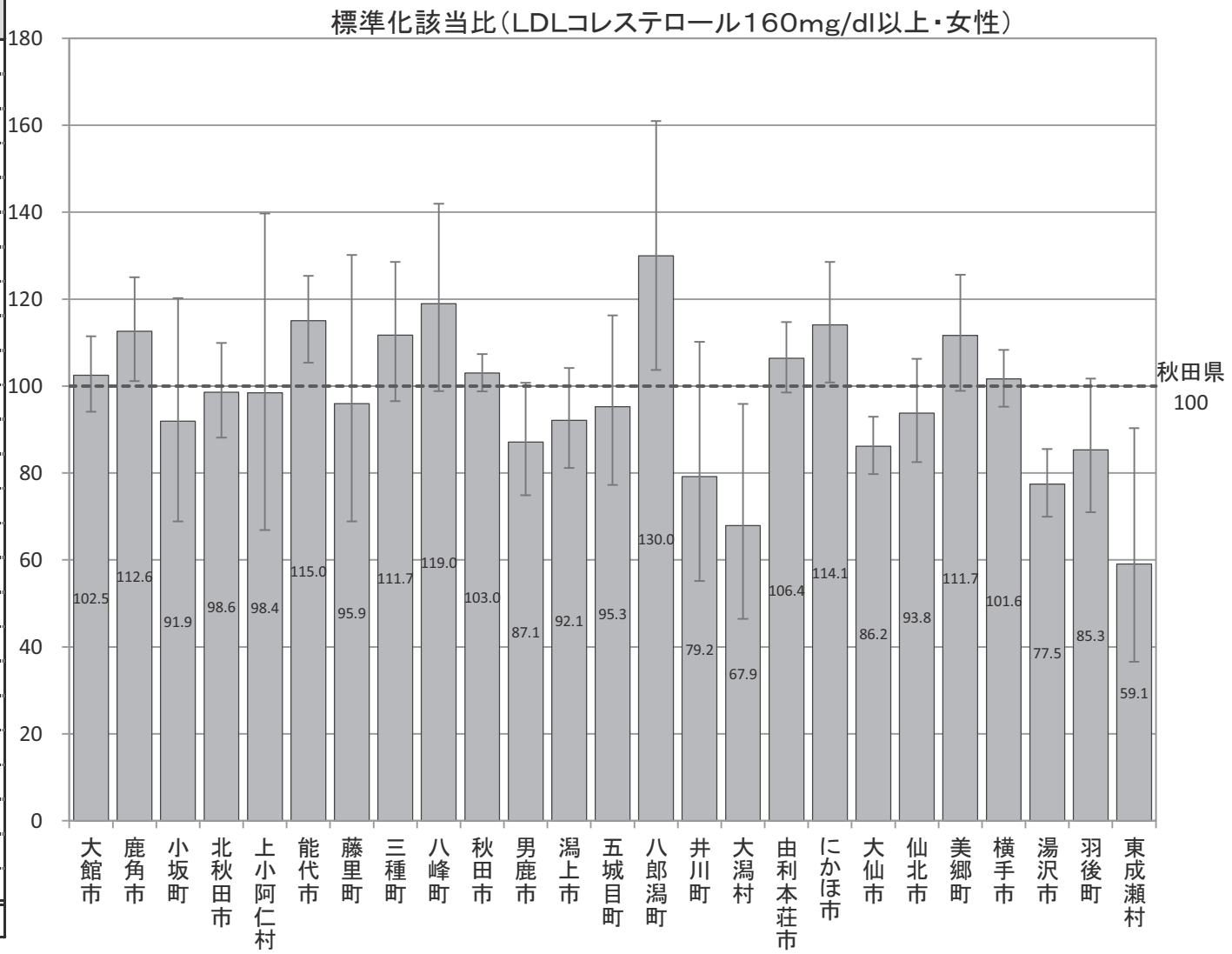

Ｂ－７－１　特定健康診査において検査数値が一定の基準を超える者（標準化該当比）

【HDLコレステロール34mg/dl以下・男性】

平成26年度市町村国保特定健康診査結果データ及び全国健康保険協会（協会けんぽ）秋田支部特定健康診査結果データ

市町村	点推定	95%下限	95%上限	P値
大館市	117.0	94.7	143.1	0.139
鹿角市	94.1	68.7	126.0	0.739
小坂町	181.6	99.2	304.7	0.037
北秋田市	71.4	49.1	100.3	0.062
上小阿仁村	118.7	43.3	258.4	0.843
能代市	53.8	37.7	74.5	0.000
藤里町	94.3	34.4	205.2	0.958
三種町	94.1	59.6	141.2	0.849
八峰町	64.8	29.6	123.0	0.239
秋田市	102.9	92.1	114.6	0.622
男鹿市	105.9	72.4	149.5	0.815
潟上市	101.4	72.4	138.1	0.993
五城目町	98.5	55.1	162.4	0.945
八郎潟町	151.7	82.9	254.5	0.160
井川町	182.7	102.2	301.4	0.028
大潟村	112.5	48.4	221.7	0.884
由利本荘市	88.2	71.1	108.1	0.247
にかほ市	102.9	71.2	143.7	0.938
大仙市	125.9	105.8	148.7	0.007
仙北市	129.7	95.3	172.5	0.088
美郷町	79.6	54.1	113.0	0.234
横手市	76.7	62.7	92.9	0.008
湯沢市	125.7	102.5	152.5	0.024
羽後町	96.8	62.0	144.0	0.953
東成瀬村	102.5	37.4	223.2	0.884
秋田県	100.0			

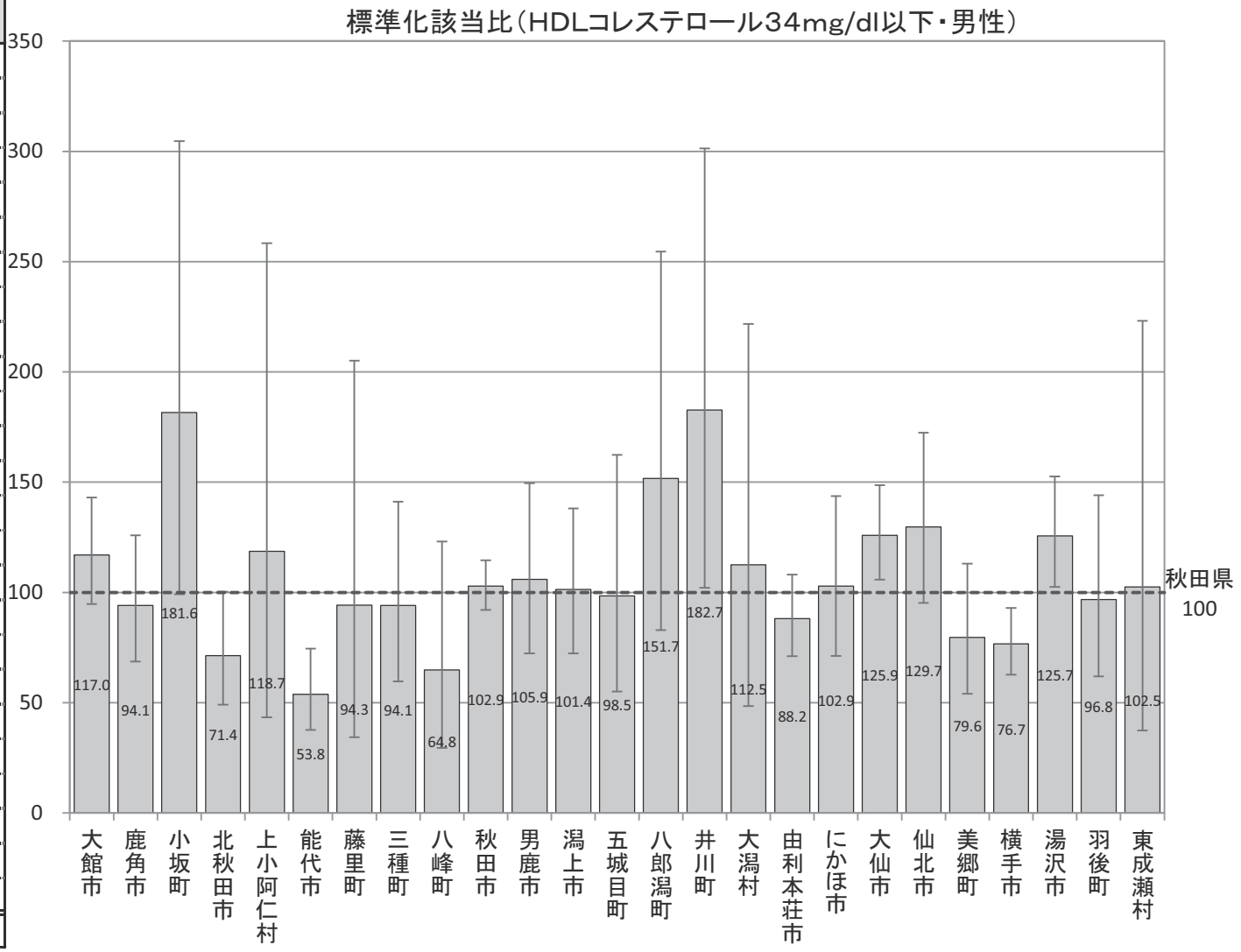

Ｂ－７－１　特定健康診査において検査数値が一定の基準を超える者（標準化該当比）

【HDLコレステロール34mg/dl以下・女性】

平成26年度市町村国保特定健康診査結果データ及び全国健康保険協会（協会けんぽ）秋田支部特定健康診査結果データ

市町村	点推定	95%下限	95%上限	P値
大館市	86.4	47.2	144.9	0.671
鹿角市	142.0	77.6	238.3	0.246
小坂町	53.3	0.7	296.4	0.783
北秋田市	40.7	10.9	104.1	0.089
上小阿仁村	288.4	58.0	842.7	0.152
能代市	43.8	16.0	95.2	0.051
藤里町	75.3	1.0	419.1	0.881
三種町	61.2	12.3	178.8	0.527
八峰町	32.0	0.4	178.1	0.358
秋田市	85.4	65.0	110.2	0.251
男鹿市	65.6	17.7	168.1	0.519
潟上市	150.0	79.8	256.4	0.193
五城目町	95.2	19.1	278.2	0.844
八郎潟町	53.2	0.7	296.0	0.782
井川町	72.4	0.9	402.9	0.919
大潟村	124.1	13.9	448.0	0.930
由利本荘市	111.9	68.3	172.8	0.701
にかほ市	39.7	8.0	116.1	0.141
大仙市	157.3	110.2	217.8	0.008
仙北市	189.0	105.7	311.7	0.020
美郷町	84.4	30.8	183.7	0.820
横手市	96.1	62.8	140.8	0.915
湯沢市	134.0	81.8	207.0	0.236
羽後町	152.0	55.5	330.9	0.434
東成瀬村	197.4	22.2	712.8	0.629
秋田県	100.0			

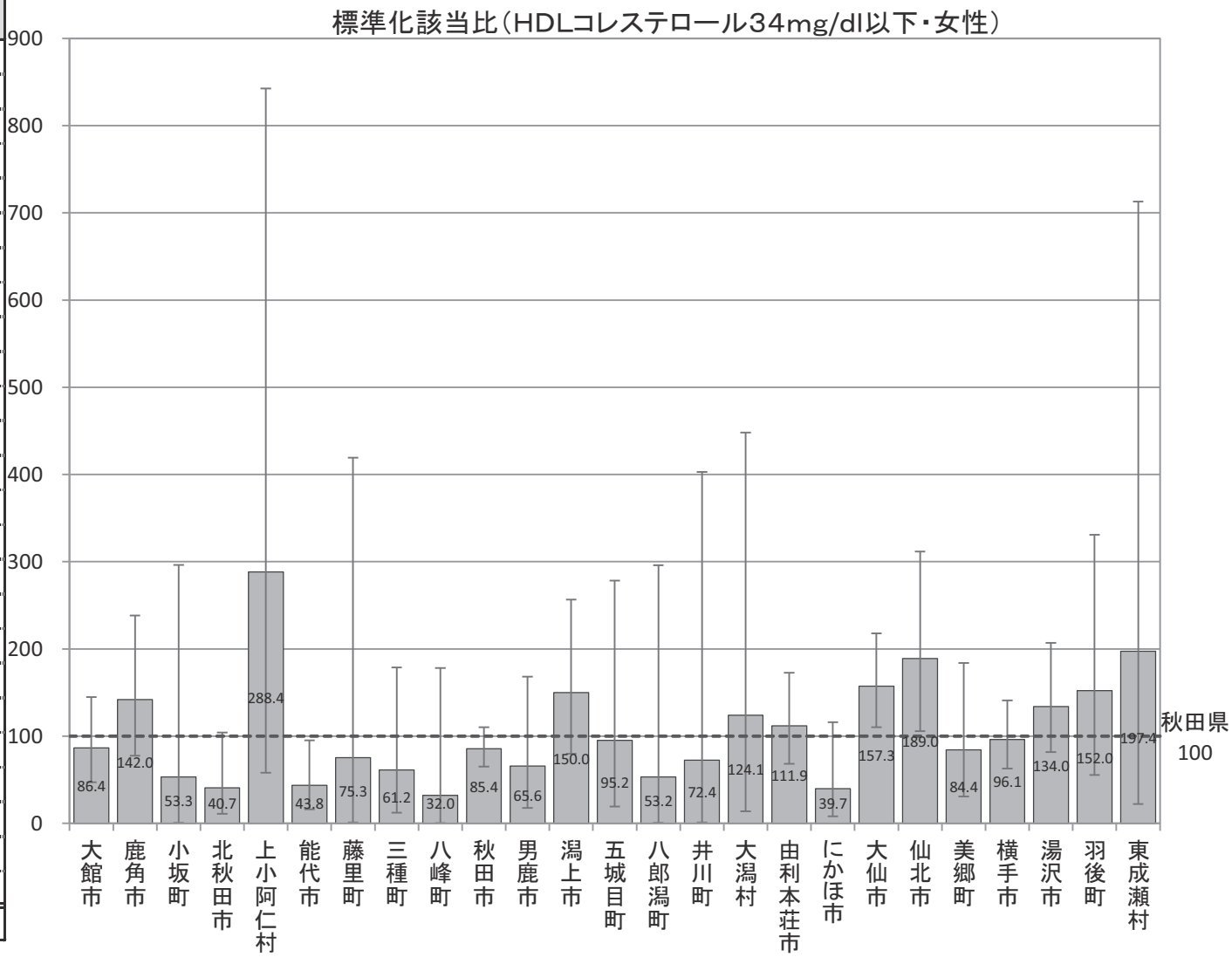

Ｂ－７－１　特定健康診査において検査数値が一定の基準を超える者（標準化該当比）

【空腹時血糖値126mg/dl以上・男性】

平成26年度市町村国保特定健康診査結果データ及び全国健康保険協会（協会けんぽ）秋田支部特定健康診査結果データ

市町村	点推定	95%下限	95%上限	P値
大館市	110.6	98.5	123.8	0.084
鹿角市	116.2	101.3	132.7	0.029
小坂町	109.3	72.0	159.1	0.717
北秋田市	97.0	82.5	113.3	0.727
上小阿仁村	84.6	45.0	144.6	0.633
能代市	97.0	86.7	108.2	0.607
藤里町	142.3	104.5	189.2	0.019
三種町	100.6	83.9	119.7	0.981
八峰町	123.8	99.2	152.7	0.053
秋田市	96.6	91.7	101.8	0.201
男鹿市	126.4	102.2	154.5	0.026
潟上市	100.8	86.5	116.9	0.941
五城目町	109.6	87.4	135.7	0.432
八郎潟町	83.1	59.1	113.6	0.279
井川町	119.0	69.3	190.6	0.558
大潟村	82.1	54.1	119.4	0.346
由利本荘市	99.1	90.5	108.2	0.851
にかほ市	92.8	77.7	110.1	0.416
大仙市	141.6	127.6	156.8	0.000
仙北市	86.9	68.2	109.1	0.247
美郷町	112.7	98.4	128.5	0.080
横手市	79.5	71.9	87.5	0.000
湯沢市	86.5	73.3	101.2	0.077
羽後町	71.0	50.9	96.3	0.033
東成瀬村	81.8	53.4	119.8	0.348
秋田県	100.0			

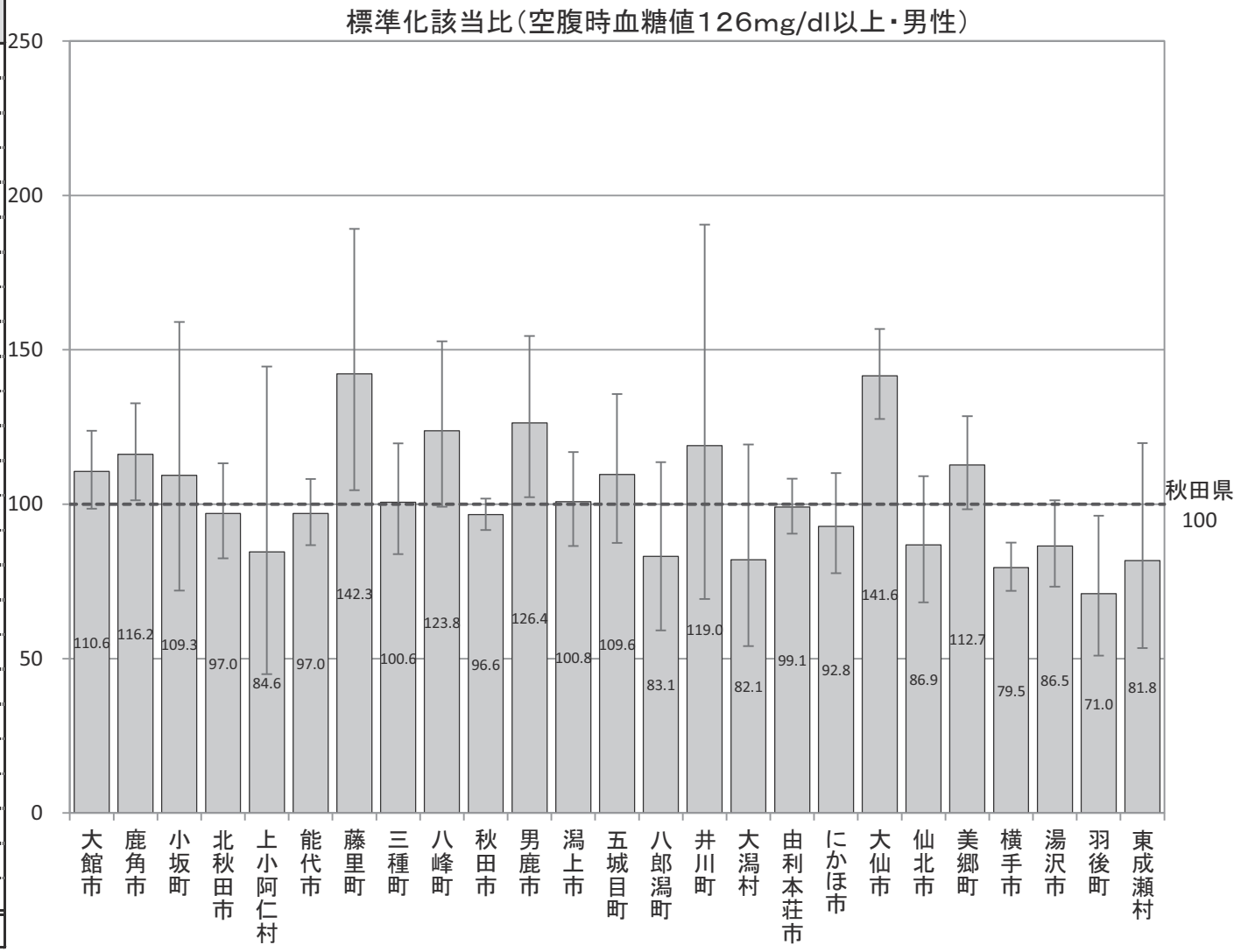

Ｂ－７－１　特定健康診査において検査数値が一定の基準を超える者（標準化該当比）

【空腹時血糖値126mg/dl以上・女性】

平成26年度市町村国保特定健康診査結果データ及び全国健康保険協会（協会けんぽ）秋田支部特定健康診査結果データ

市町村	点推定	95%下限	95%上限	P値
大館市	93.3	73.6	116.6	0.578
鹿角市	118.7	91.4	151.5	0.193
小坂町	132.3	63.3	243.2	0.481
北秋田市	125.7	97.0	160.2	0.076
上小阿仁村	41.3	4.6	149.2	0.287
能代市	124.8	105.8	146.3	0.007
藤里町	125.1	70.0	206.4	0.468
三種町	129.0	98.2	166.4	0.059
八峰町	114.5	76.6	164.4	0.530
秋田市	81.3	74.0	89.1	0.000
男鹿市	107.4	63.6	169.8	0.856
潟上市	96.3	74.2	123.0	0.811
五城目町	97.2	65.1	139.6	0.951
八郎潟町	73.8	39.2	126.2	0.326
井川町	253.5	92.6	551.7	0.042
大潟村	64.2	29.3	122.0	0.228
由利本荘市	111.8	95.4	130.3	0.162
にかほ市	77.4	56.8	102.9	0.089
大仙市	135.9	109.8	166.3	0.003
仙北市	128.7	86.8	183.7	0.200
美郷町	171.6	141.9	205.7	0.000
横手市	84.0	71.3	98.3	0.032
湯沢市	72.9	50.2	102.4	0.080
羽後町	114.3	59.0	199.6	0.758
東成瀬村	114.0	54.6	209.6	0.806
秋田県	100.0			

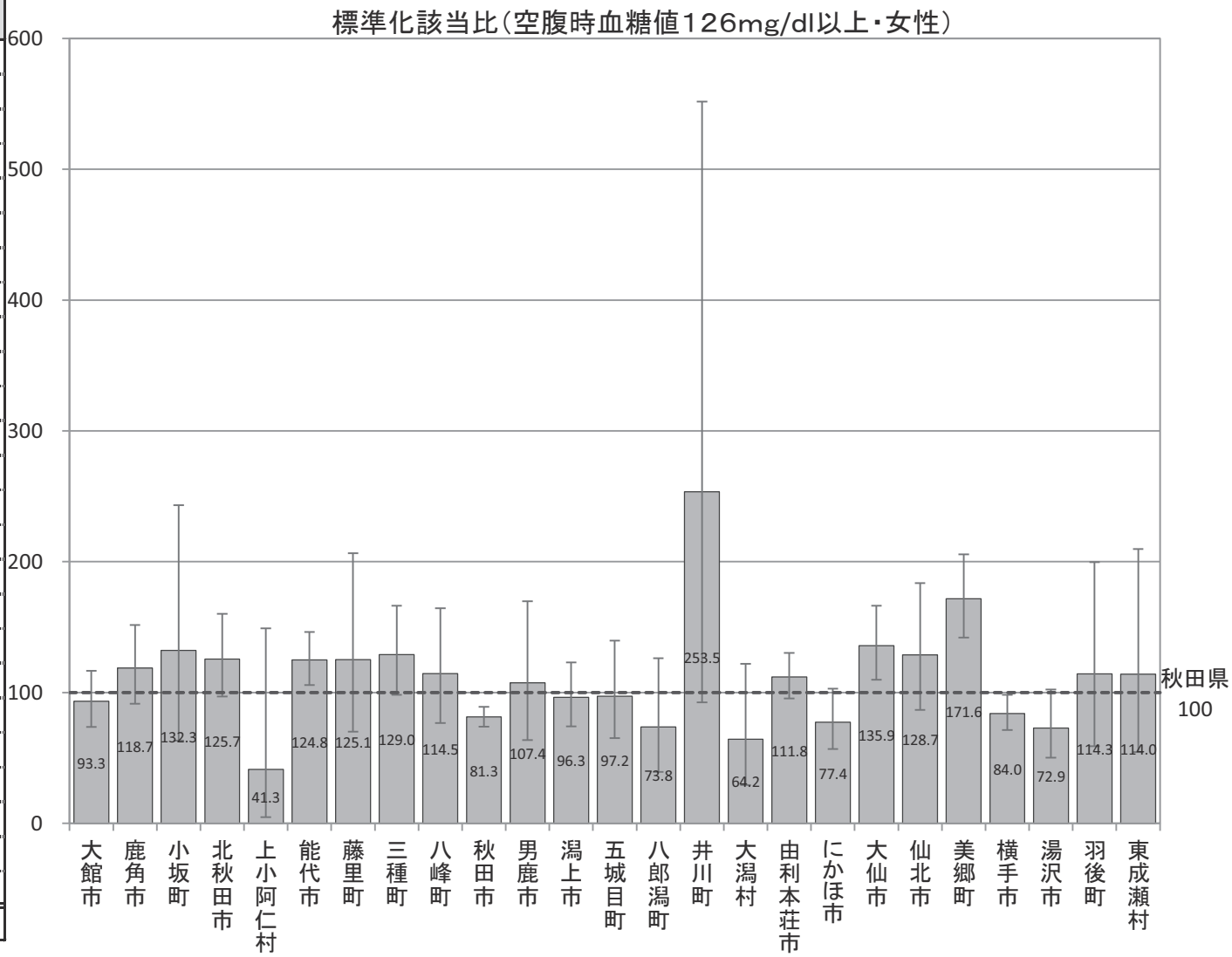

Ｂ－７－１　特定健康診査において検査数値が一定の基準を超える者（標準化該当比）

【HbA1ｃ　6．5%以上・男性】

平成26年度市町村国保特定健康診査結果データ及び全国健康保険協会（協会けんぽ）秋田支部特定健康診査結果データ

市町村	点推定	95%下限	95%上限	P値
大館市	94.4	81.7	108.6	0.440
鹿角市	129.3	107.1	154.7	0.006
小坂町	97.2	62.2	144.6	0.967
北秋田市	90.0	74.0	108.5	0.289
上小阿仁村	63.4	30.4	116.6	0.185
能代市	87.0	72.9	103.1	0.118
藤里町	116.6	74.7	173.4	0.521
三種町	102.4	80.3	128.8	0.885
八峰町	120.3	90.3	156.9	0.199
秋田市	99.5	93.0	106.3	0.895
男鹿市	69.2	53.1	88.7	0.004
潟上市	96.6	79.4	116.4	0.749
五城目町	79.8	56.8	109.1	0.181
八郎潟町	67.0	40.9	103.4	0.087
井川町	131.9	92.8	181.8	0.111
大潟村	62.5	36.4	100.1	0.063
由利本荘市	115.3	102.6	129.1	0.015
にかほ市	125.6	104.2	150.1	0.014
大仙市	100.8	90.7	111.8	0.896
仙北市	98.2	81.4	117.5	0.880
美郷町	134.5	116.1	154.9	0.000
横手市	97.3	88.3	107.0	0.593
湯沢市	92.7	81.5	104.9	0.243
羽後町	81.9	62.8	105.0	0.130
東成瀬村	83.4	48.6	133.5	0.523
秋田県	100.0			

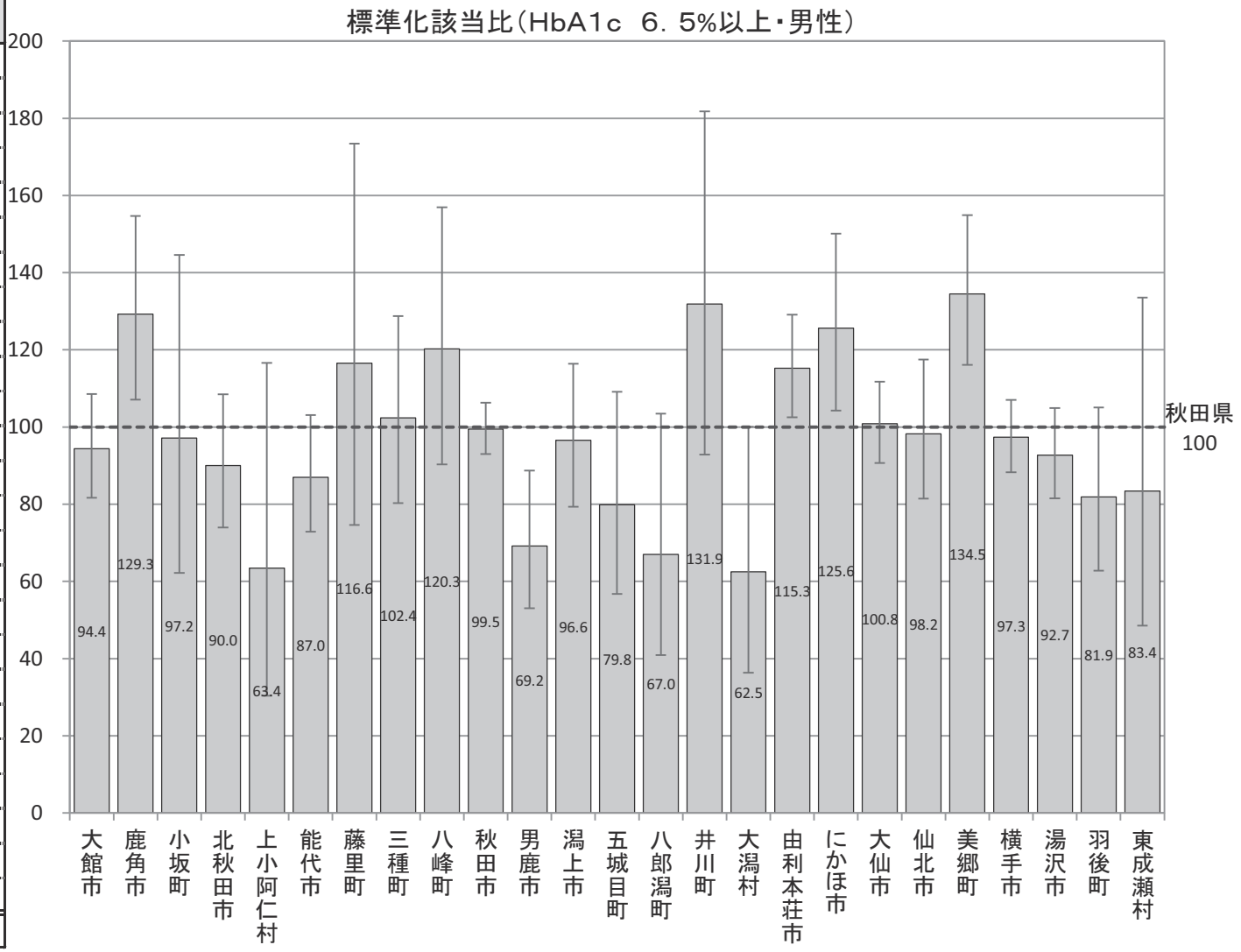

Ｂ－７－１　特定健康診査において検査数値が一定の基準を超える者（標準化該当比）

【HbA1ｃ　6．5%以上・女性】

平成26年度市町村国保特定健康診査結果データ及び全国健康保険協会（協会けんぽ）秋田支部特定健康診査結果データ

市町村	点推定	95%下限	95%上限	P値
大館市	79.5	66.4	94.3	0.009
鹿角市	150.7	124.2	181.2	0.000
小坂町	89.1	52.8	140.8	0.704
北秋田市	84.7	67.4	105.1	0.146
上小阿仁村	60.5	24.2	124.6	0.231
能代市	99.3	81.9	119.3	0.975
藤里町	157.7	98.8	238.8	0.043
三種町	112.6	84.4	147.3	0.427
八峰町	98.8	67.1	140.3	0.981
秋田市	90.8	83.8	98.1	0.015
男鹿市	79.9	59.3	105.3	0.126
潟上市	86.6	68.3	108.2	0.225
五城目町	68.2	42.7	103.2	0.085
八郎潟町	74.2	41.5	122.4	0.295
井川町	247.8	177.0	337.5	0.000
大潟村	44.4	19.1	87.4	0.025
由利本荘市	125.2	108.4	143.9	0.002
にかほ市	137.2	112.8	165.4	0.001
大仙市	112.6	99.6	126.8	0.054
仙北市	55.9	41.4	74.0	0.000
美郷町	176.0	147.8	208.1	0.000
横手市	107.9	96.3	120.6	0.186
湯沢市	77.0	63.8	92.0	0.005
羽後町	74.2	50.4	105.3	0.112
東成瀬村	86.3	39.4	163.7	0.772
秋田県	100.0			

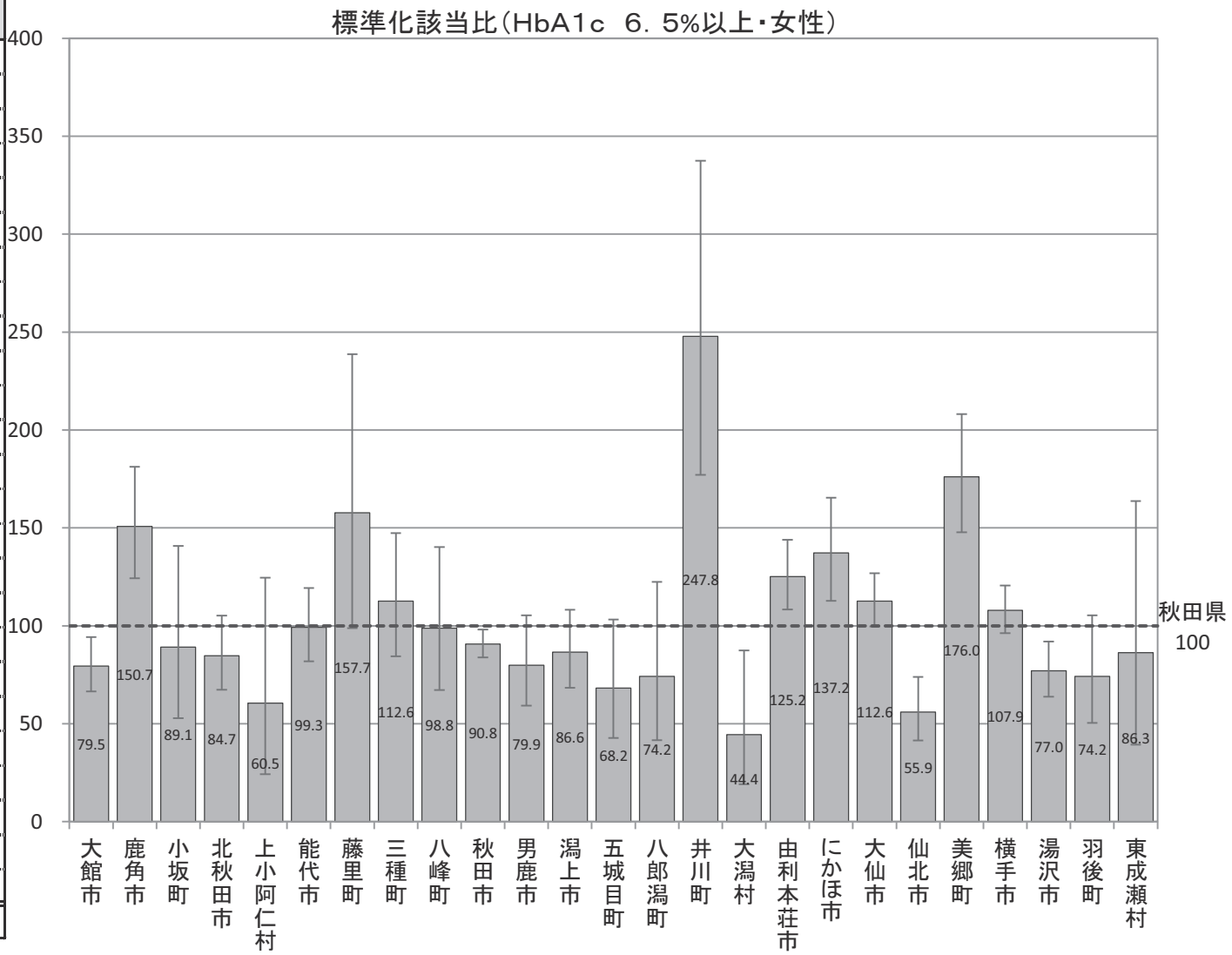

Ｂ－７－１　特定健康診査において検査数値が一定の基準を超える者（標準化該当比）

【HbA1ｃ　8．4%以上・男性】

平成26年度市町村国保特定健康診査結果データ及び全国健康保険協会（協会けんぽ）秋田支部特定健康診査結果データ

市町村	点推定	95%下限	95%上限	P値
大館市	76.8	46.9	118.6	0.277
鹿角市	123.8	67.6	207.7	0.515
小坂町	68.2	7.7	246.4	0.801
北秋田市	86.2	45.8	147.4	0.683
上小阿仁村	108.6	12.2	392.2	0.802
能代市	90.0	53.3	142.2	0.737
藤里町	238.1	87.0	518.3	0.060
三種町	111.1	53.2	204.3	0.868
八峰町	143.1	61.6	282.0	0.419
秋田市	96.8	78.5	118.0	0.784
男鹿市	65.6	26.3	135.2	0.332
潟上市	130.8	76.2	209.4	0.331
五城目町	86.8	28.0	202.5	0.913
八郎潟町	85.1	17.1	248.6	0.989
井川町	93.3	18.7	272.6	0.874
大潟村	73.2	14.7	213.8	0.767
由利本荘市	69.5	43.0	106.2	0.112
にかほ市	78.2	33.7	154.2	0.590
大仙市	130.7	98.7	169.7	0.053
仙北市	75.9	37.8	135.8	0.432
美郷町	151.9	100.1	221.0	0.038
横手市	94.1	69.8	124.1	0.719
湯沢市	114.3	80.9	156.9	0.460
羽後町	92.6	42.3	175.8	0.944
東成瀬村	39.9	0.5	222.1	0.525
秋田県	100.0			

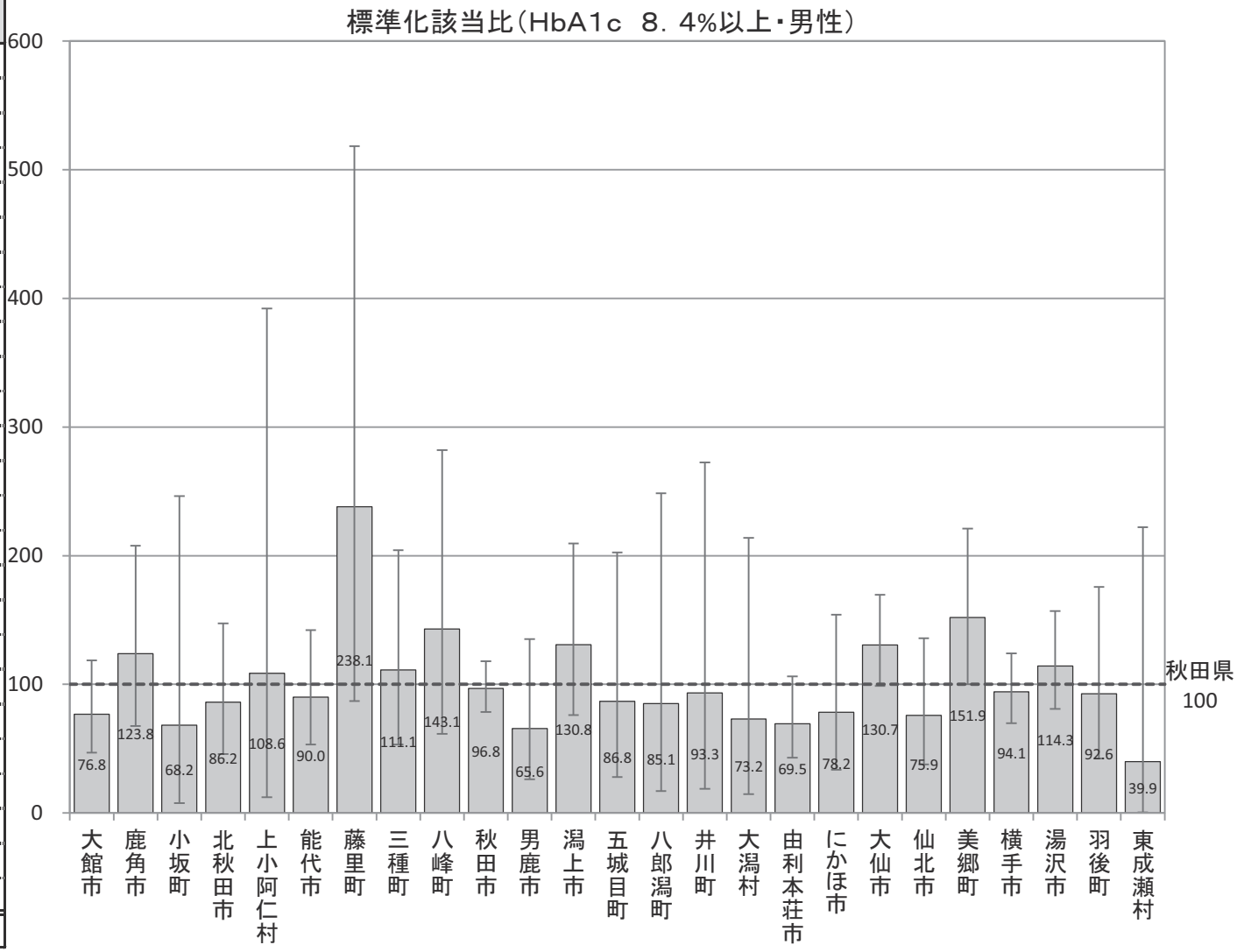

Ｂ－７－１　特定健康診査において検査数値が一定の基準を超える者（標準化該当比）

【HbA1ｃ　８．４%以上・女性】

平成26年度市町村国保特定健康診査結果データ及び全国健康保険協会（協会けんぽ）秋田支部特定健康診査結果データ

市町村	点推定	95%下限	95%上限	P値
大館市	116.9	71.3	180.5	0.564
鹿角市	126.9	60.8	233.4	0.564
小坂町	146.5	29.5	428.1	0.752
北秋田市	119.3	61.6	208.4	0.649
上小阿仁村	267.7	53.8	782.2	0.193
能代市	130.2	74.4	211.4	0.360
藤里町	73.6	1.0	409.3	0.904
三種町	40.7	4.6	146.8	0.275
八峰町	31.6	0.4	175.9	0.350
秋田市	106.7	83.7	134.2	0.619
男鹿市	46.8	9.4	136.8	0.251
潟上市	100.3	45.7	190.3	0.874
五城目町	64.7	7.3	233.6	0.737
八郎潟町	100.5	11.3	362.9	0.728
井川町	66.5	0.9	370.1	0.998
大潟村	0.0	0.0	0.0	0.255
由利本荘市	65.2	31.2	119.8	0.216
にかほ市	40.9	8.2	119.4	0.156
大仙市	114.0	75.8	164.8	0.552
仙北市	56.5	18.2	131.8	0.260
美郷町	239.2	143.9	373.5	0.000
横手市	70.5	43.6	107.7	0.129
湯沢市	111.4	66.0	176.0	0.740
羽後町	113.2	36.5	264.2	0.968
東成瀬村	90.8	1.2	505.3	0.704
秋田県	100.0			

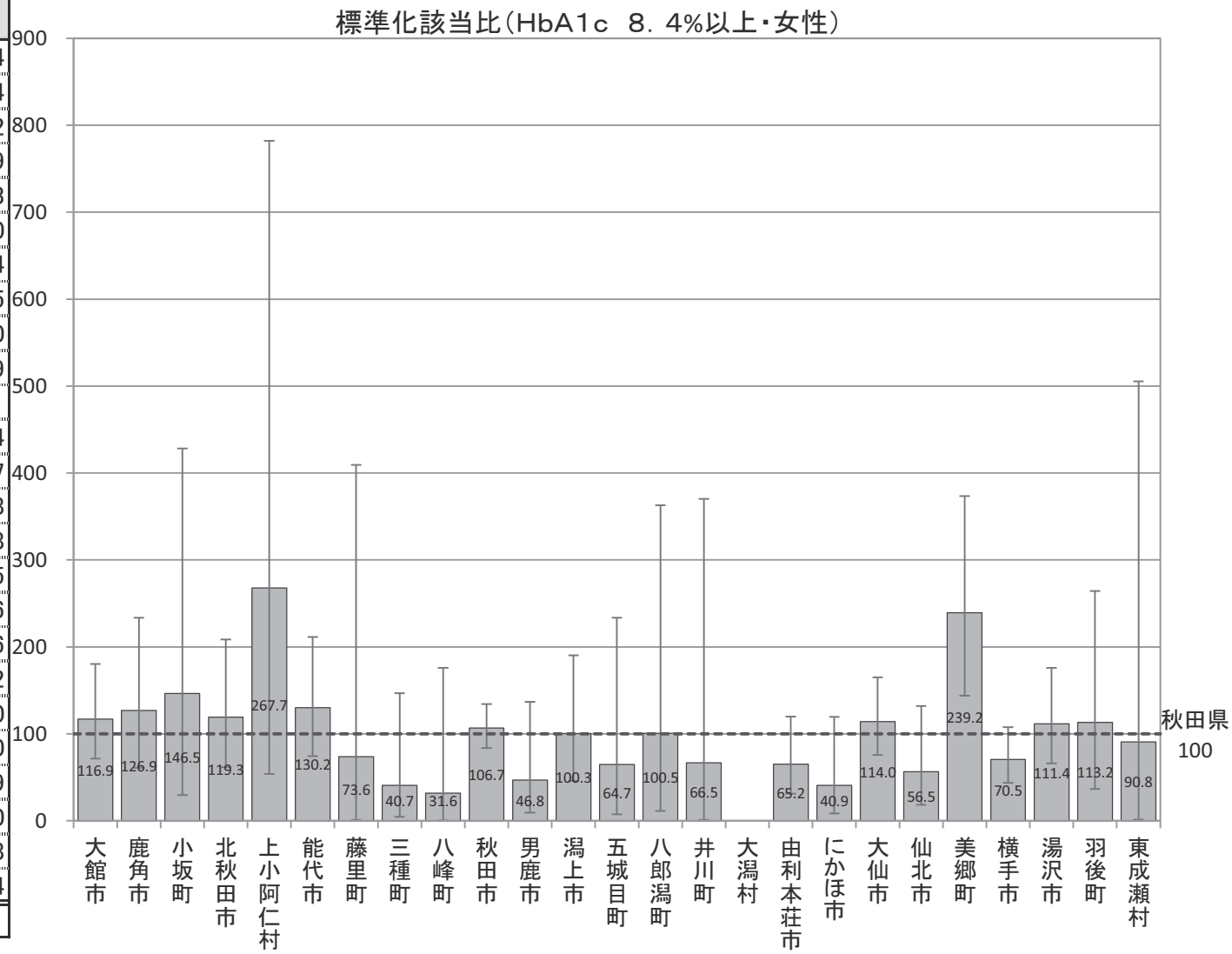

Ｂ－７－２　特定健康診査における有病者（標準化該当比）

【糖尿病有病者・男性】

平成26年度市町村国保特定健康診査結果データ及び全国健康保険協会（協会けんぽ）秋田支部特定健康診査結果データ

（空腹時血糖126mg/dl以上、またはHbA1c6.5%以上、もしくはインスリン注射または血糖を下げる薬服用）

市町村	点推定	95%下限	95%上限	P値
大館市	96.6	88.7	105.0	0.426
鹿角市	117.3	106.1	129.4	0.002
小坂町	106.2	80.6	137.3	0.696
北秋田市	94.2	83.9	105.3	0.304
上小阿仁村	101.2	71.2	139.5	0.991
能代市	107.5	98.3	117.4	0.110
藤里町	140.3	108.2	178.8	0.008
三種町	113.9	98.8	130.7	0.069
八峰町	128.2	107.2	152.1	0.005
秋田市	101.6	97.5	105.8	0.451
男鹿市	95.0	82.6	108.7	0.475
潟上市	94.4	83.4	106.5	0.366
五城目町	107.1	88.8	128.0	0.482
八郎潟町	88.0	67.0	113.5	0.355
井川町	109.0	84.2	139.0	0.526
大潟村	104.1	76.2	138.8	0.844
由利本荘市	103.9	96.8	111.5	0.291
にかほ市	114.7	101.6	129.0	0.024
大仙市	101.6	94.7	108.8	0.664
仙北市	84.7	74.0	96.5	0.013
美郷町	119.3	107.1	132.6	0.001
横手市	91.4	85.5	97.6	0.007
湯沢市	81.9	74.7	89.5	0.000
羽後町	76.6	64.3	90.5	0.002
東成瀬村	83.9	59.4	115.2	0.314
秋田県	100.0			

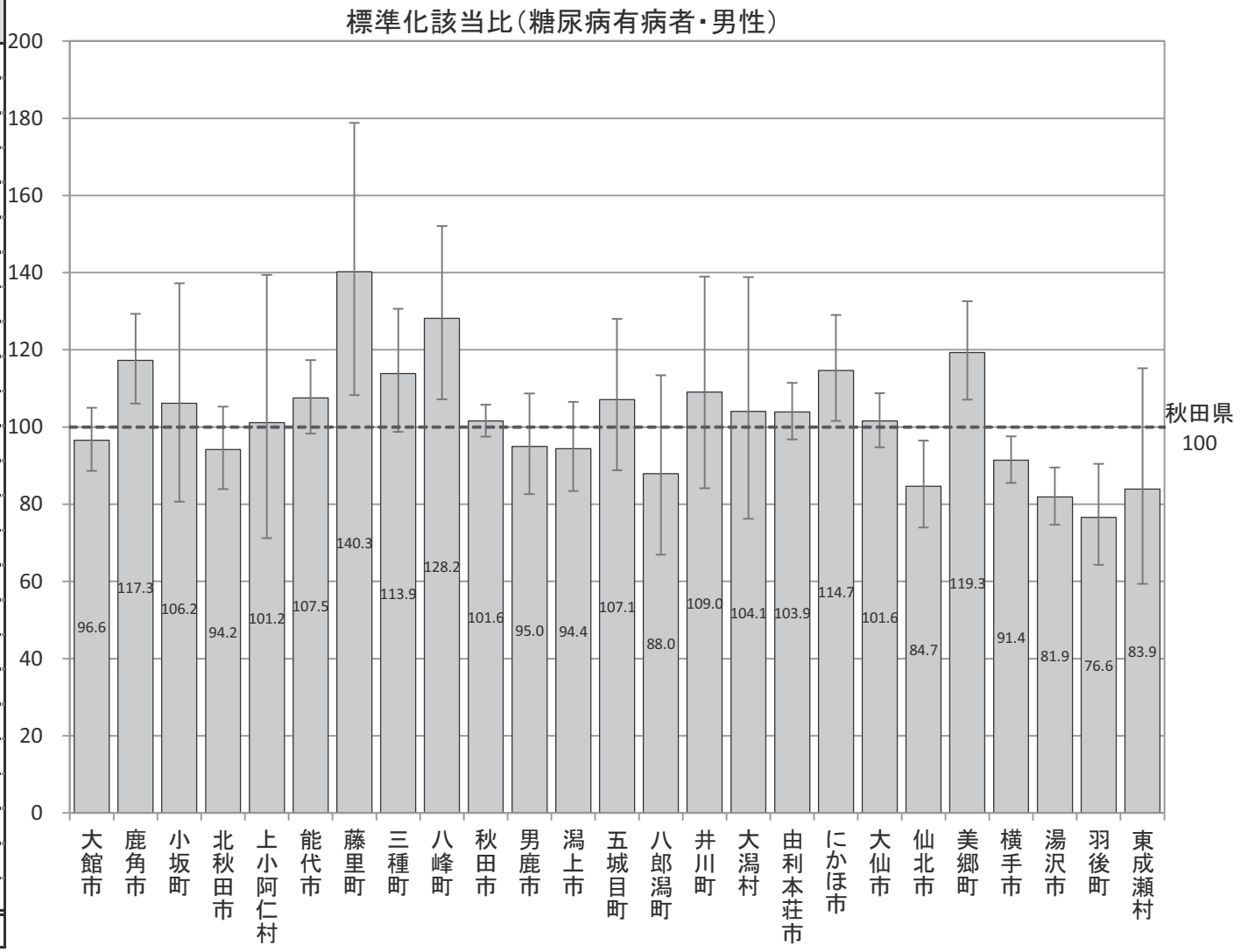

Ｂ－７－２　特定健康診査における有病者（標準化該当比）

【糖尿病有病者・女性】

平成26年度市町村国保特定健康診査結果データ及び全国健康保険協会（協会けんぽ）秋田支部特定健康診査結果データ

（空腹時血糖126mg/dl以上、またはHbA1c6.5%以上、もしくはインスリン注射または血糖を下げる薬服用）

市町村	点推定	95%下限	95%上限	P値
大館市	77.8	67.9	88.8	0.000
鹿角市	129.9	113.4	148.0	0.000
小坂町	105.0	72.7	146.7	0.845
北秋田市	97.7	83.5	113.7	0.794
上小阿仁村	95.7	56.7	151.3	0.943
能代市	122.6	109.0	137.4	0.001
藤里町	145.7	101.5	202.7	0.032
三種町	123.5	101.6	148.7	0.030
八峰町	117.0	90.3	149.1	0.230
秋田市	90.6	85.3	96.1	0.001
男鹿市	93.5	76.4	113.3	0.523
潟上市	92.4	77.9	108.9	0.369
五城目町	85.6	63.5	112.8	0.300
八郎潟町	97.1	67.3	135.8	0.933
井川町	201.1	150.2	263.8	0.000
大潟村	94.9	60.8	141.2	0.874
由利本荘市	114.0	102.6	126.4	0.014
にかほ市	124.6	106.5	144.9	0.005
大仙市	103.5	93.9	113.9	0.489
仙北市	73.7	60.3	89.1	0.002
美郷町	146.5	126.5	168.7	0.000
横手市	104.0	95.1	113.5	0.389
湯沢市	72.1	62.2	83.0	0.000
羽後町	71.4	53.2	93.9	0.018
東成瀬村	85.9	49.1	139.5	0.622
秋田県	100.0			

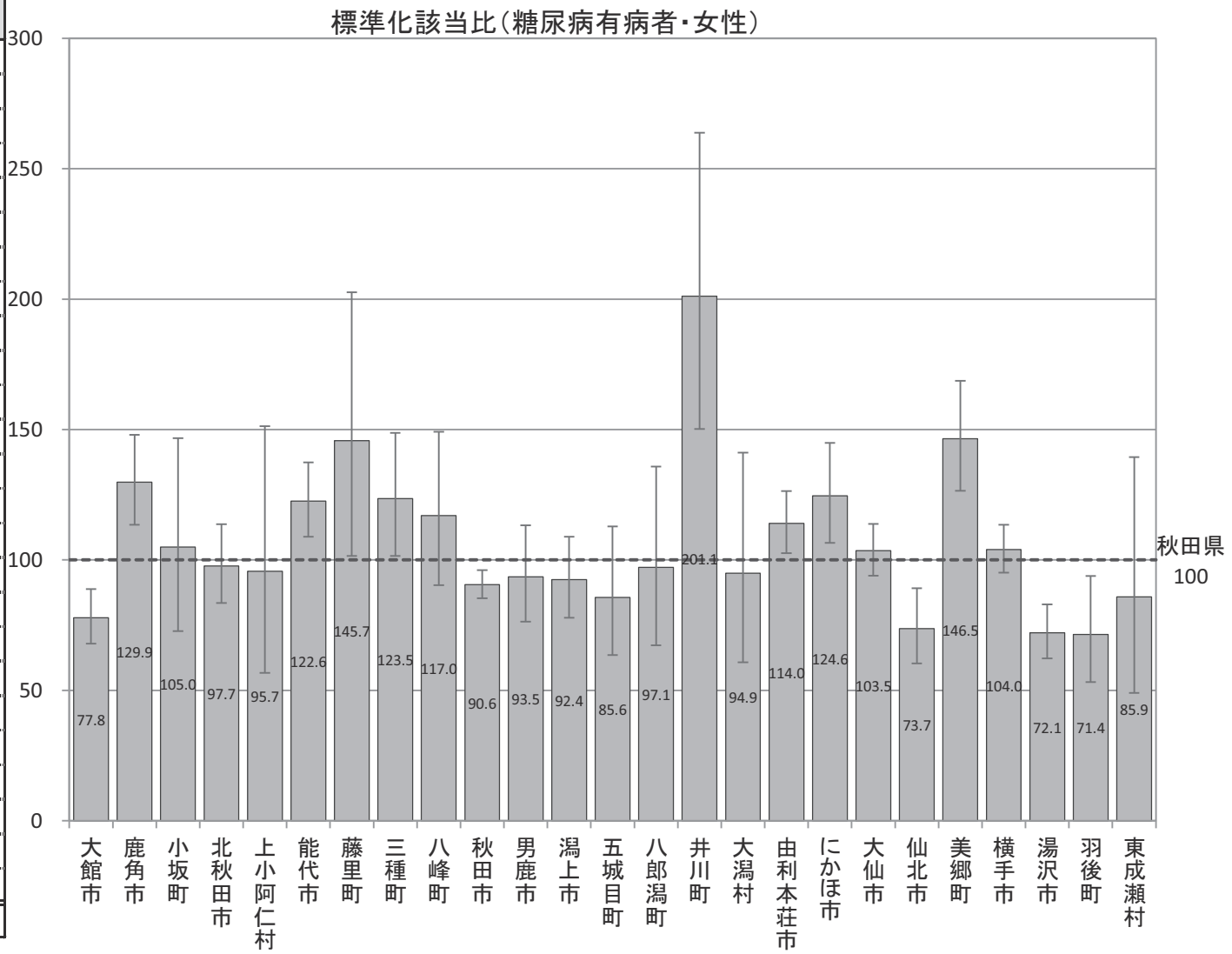

Ｂ－７－２　特定健康診査における有病者（標準化該当比）

【高血圧有病者・男性】

平成26年度市町村国保特定健康診査結果データ及び全国健康保険協会（協会けんぽ）秋田支部特定健康診査結果データ

（収縮期血圧140mmHg以上、または拡張期血圧90mmHg以上、もしくは血圧を下げる薬服用）

市町村	点推定	95%下限	95%上限	P値
大館市	97.1	92.9	101.3	0.176
鹿角市	106.3	100.8	112.1	0.024
小坂町	101.7	88.3	116.4	0.838
北秋田市	95.9	90.5	101.6	0.156
上小阿仁村	109.4	92.6	128.3	0.292
能代市	105.9	101.1	110.8	0.014
藤里町	120.1	104.4	137.6	0.009
三種町	113.3	105.4	121.7	0.001
八峰町	107.7	97.5	118.6	0.140
秋田市	95.3	93.3	97.4	0.000
男鹿市	101.9	95.2	109.0	0.598
潟上市	98.7	92.8	104.9	0.696
五城目町	99.1	89.8	109.1	0.877
八郎潟町	101.3	89.3	114.5	0.861
井川町	113.9	100.3	128.8	0.041
大潟村	78.9	66.1	93.4	0.007
由利本荘市	102.7	99.0	106.5	0.155
にかほ市	114.3	107.5	121.5	0.000
大仙市	102.7	99.1	106.3	0.146
仙北市	102.6	96.4	109.1	0.414
美郷町	104.9	98.9	111.2	0.109
横手市	95.4	92.2	98.6	0.005
湯沢市	100.6	96.4	104.8	0.798
羽後町	94.5	87.3	102.1	0.157
東成瀬村	96.6	82.3	112.6	0.683
秋田県	100.0			

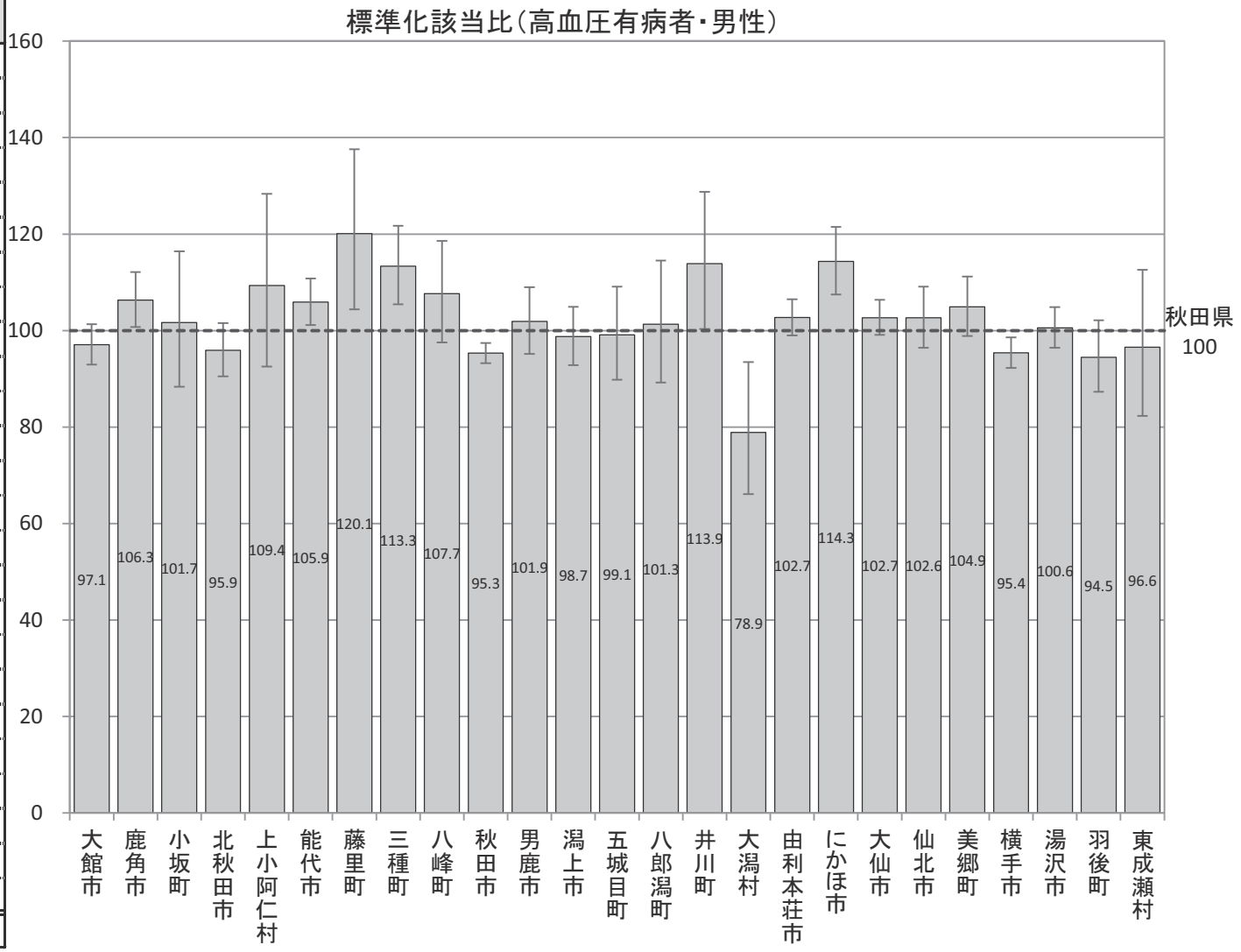

Ｂ－７－２　特定健康診査における有病者（標準化該当比）

【高血圧有病者・女性】

平成26年度市町村国保特定健康診査結果データ及び全国健康保険協会（協会けんぽ）秋田支部特定健康診査結果データ

（収縮期血圧140mmHg以上、または拡張期血圧90mmHg以上、もしくは血圧を下げる薬服用）

市町村	点推定	95%下限	95%上限	P値
大館市	83.9	79.5	88.4	0.000
鹿角市	115.5	109.0	122.3	0.000
小坂町	94.1	80.8	108.9	0.434
北秋田市	93.7	87.9	99.9	0.047
上小阿仁村	96.5	79.0	116.7	0.751
能代市	101.1	95.9	106.5	0.688
藤里町	121.1	103.6	140.7	0.014
三種町	121.9	112.7	131.7	0.000
八峰町	121.5	109.8	134.0	0.000
秋田市	91.9	89.7	94.2	0.000
男鹿市	107.6	99.8	115.9	0.054
潟上市	97.6	91.2	104.3	0.482
五城目町	106.9	96.2	118.5	0.214
八郎潟町	94.9	82.0	109.2	0.489
井川町	114.7	98.2	133.2	0.078
大潟村	88.6	74.1	105.0	0.176
由利本荘市	102.4	97.8	107.1	0.312
にかほ市	113.6	106.3	121.3	0.000
大仙市	107.1	103.0	111.3	0.001
仙北市	112.8	105.7	120.2	0.000
美郷町	114.0	106.6	121.8	0.000
横手市	95.8	92.2	99.4	0.025
湯沢市	102.2	97.2	107.3	0.397
羽後町	106.0	96.4	116.3	0.230
東成瀬村	110.2	91.4	131.8	0.309
秋田県	100.0			

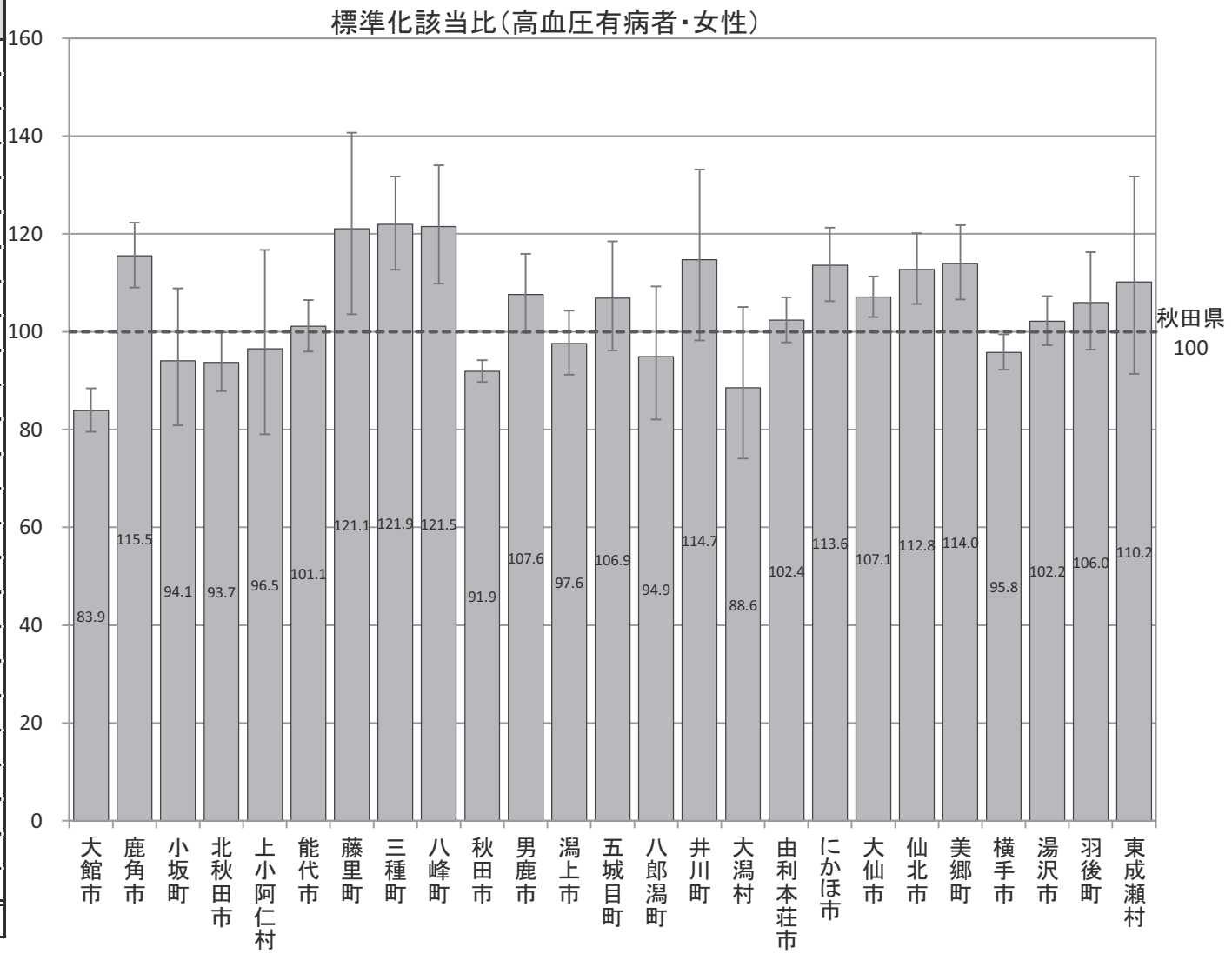

Ｂ－７－２　特定健康診査における有病者（標準化該当比）

【脂質異常症有病者・男性】

平成26年度市町村国保特定健康診査結果データ及び全国健康保険協会（協会けんぽ）秋田支部特定健康診査結果データ

（中性脂肪150mg/dl以上、またはHDLコレステロール40mg/dl未満、またはLDLコレステロール140mg/dl以上、もしくはコレステロールを下げる薬服用）

市町村	点推定	95%下限	95%上限	P値
大館市	98.3	94.4	102.4	0.420
鹿角市	97.2	92.2	102.5	0.303
小坂町	101.1	88.3	115.2	0.897
北秋田市	99.5	94.3	104.9	0.856
上小阿仁村	92.0	77.1	108.9	0.352
能代市	99.8	95.5	104.3	0.942
藤里町	90.7	77.6	105.4	0.216
三種町	107.7	100.4	115.5	0.038
八峰町	99.0	89.6	109.0	0.852
秋田市	100.8	98.8	102.8	0.460
男鹿市	97.5	91.1	104.1	0.456
潟上市	99.2	93.5	105.1	0.800
五城目町	95.1	86.3	104.6	0.315
八郎潟町	100.2	88.7	112.8	0.994
井川町	89.2	77.6	102.1	0.103
大潟村	97.4	84.3	112.0	0.739
由利本荘市	102.8	99.3	106.4	0.120
にかほ市	104.5	98.1	111.1	0.171
大仙市	105.1	101.7	108.7	0.003
仙北市	104.6	98.6	111.0	0.133
美郷町	94.9	89.4	100.7	0.086
横手市	98.7	95.6	101.8	0.411
湯沢市	95.6	91.7	99.6	0.030
羽後町	95.6	88.7	102.8	0.232
東成瀬村	88.7	75.5	103.7	0.142
秋田県	100.0			

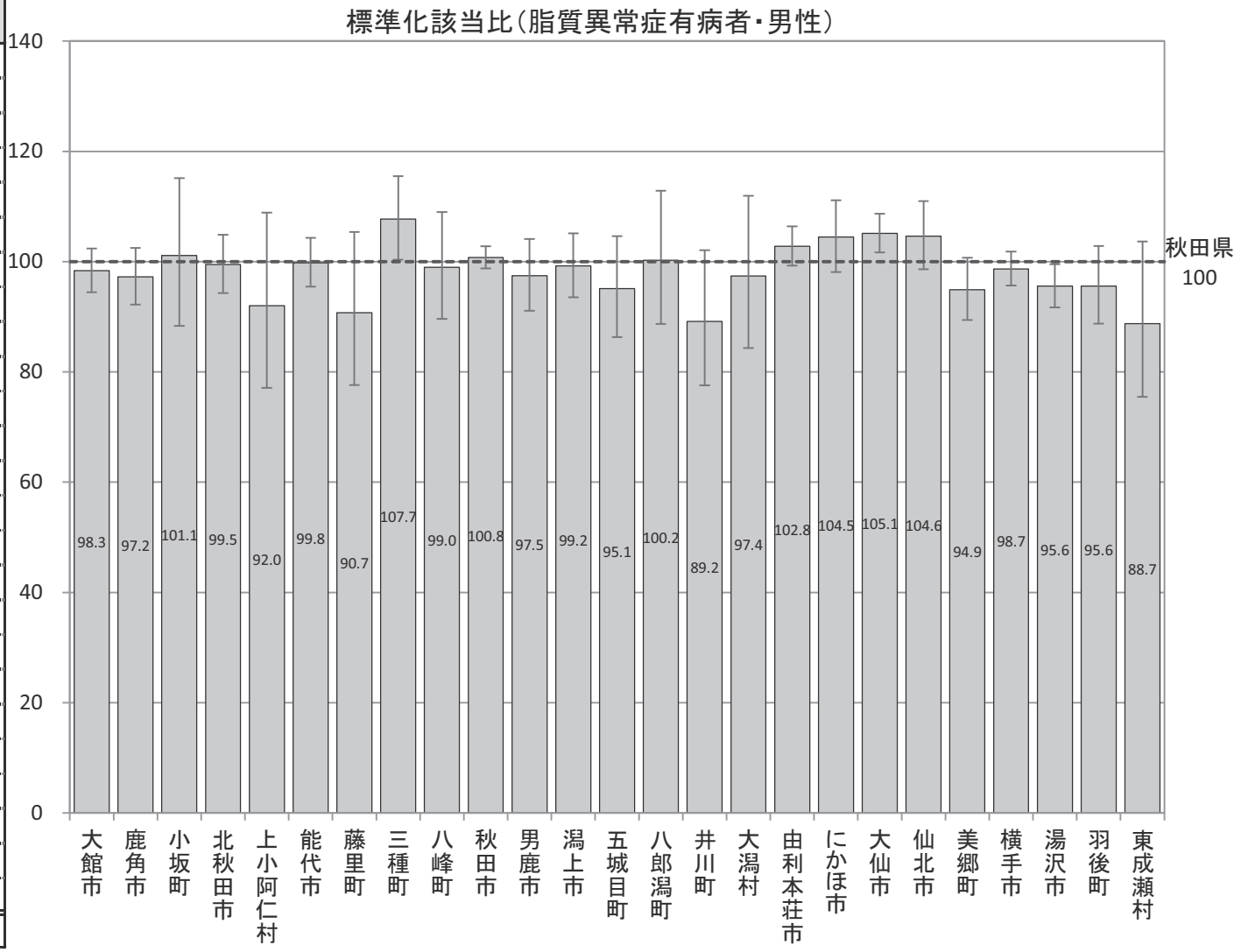

Ｂ－７－２　特定健康診査における有病者（標準化該当比）

【脂質異常症有病者・女性】

平成26年度市町村国保特定健康診査結果データ及び全国健康保険協会（協会けんぽ）秋田支部特定健康診査結果データ

（中性脂肪150mg/dl以上、またはHDLコレステロール40mg/dl未満、またはLDLコレステロール140mg/dl以上、もしくはコレステロールを下げる薬服用）

市町村	点推定	95%下限	95%上限	P値
大館市	96.7	92.8	100.8	0.113
鹿角市	100.5	95.4	105.9	0.849
小坂町	94.7	83.3	107.1	0.400
北秋田市	94.5	89.6	99.6	0.036
上小阿仁村	100.5	85.1	117.8	0.987
能代市	105.8	101.3	110.3	0.010
藤里町	115.4	100.9	131.4	0.034
三種町	111.1	103.7	118.8	0.002
八峰町	108.2	99.0	118.1	0.081
秋田市	98.5	96.5	100.4	0.129
男鹿市	93.2	87.1	99.6	0.038
潟上市	97.8	92.4	103.4	0.446
五城目町	97.3	88.6	106.6	0.569
八郎潟町	98.5	87.4	110.5	0.814
井川町	78.4	66.8	91.4	0.002
大潟村	100.4	87.4	114.8	0.984
由利本荘市	104.7	101.0	108.6	0.013
にかほ市	105.1	99.2	111.4	0.091
大仙市	102.4	99.1	105.8	0.158
仙北市	100.2	94.6	106.1	0.949
美郷町	105.2	99.3	111.4	0.085
横手市	101.2	98.2	104.4	0.430
湯沢市	95.0	91.0	99.1	0.018
羽後町	90.9	83.6	98.7	0.025
東成瀬村	91.9	77.5	108.1	0.327
秋田県	100.0			

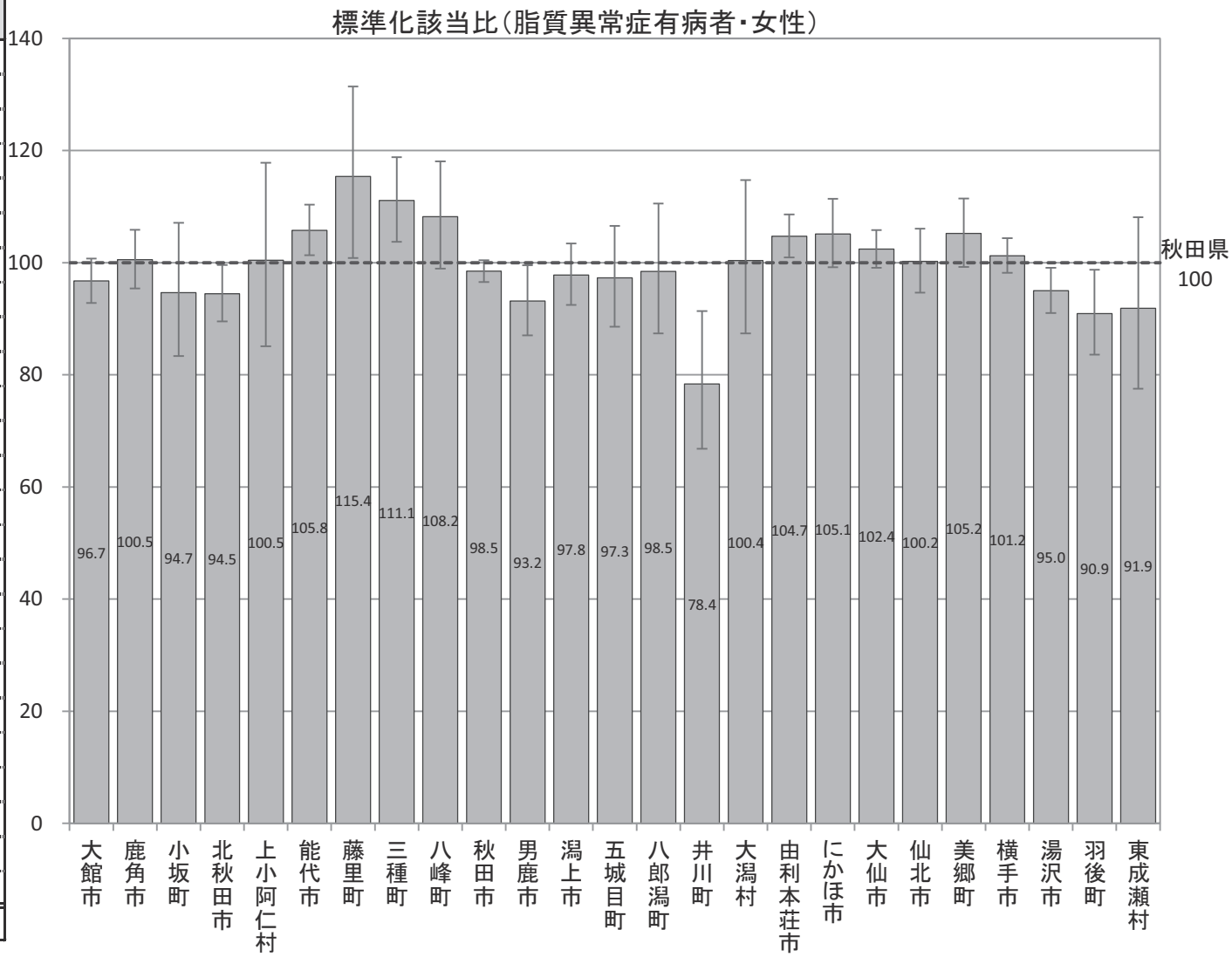

Ｂ－７－３　特定健康診査における検査数値の平均値（年齢調整）

【BMI・男性】

平成26年度市町村国保特定健康診査結果データ及び全国健康保険協会（協会けんぽ）秋田支部特定健康診査結果データ

市町村名	点推定（kg/m²）
大館市	24.0
鹿角市	23.8
小坂町	23.9
北秋田市	24.2
上小阿仁村	24.5
能代市	23.8
藤里町	24.1
三種町	24.0
八峰町	23.8
秋田市	23.9
男鹿市	24.1
潟上市	24.1
五城目町	24.2
八郎潟町	23.9
井川町	24.5
大潟村	24.5
由利本荘市	23.8
にかほ市	23.9
大仙市	23.9
仙北市	24.1
美郷町	23.8
横手市	23.8
湯沢市	23.9
羽後町	23.8
東成瀬村	23.3
秋田県	24.0

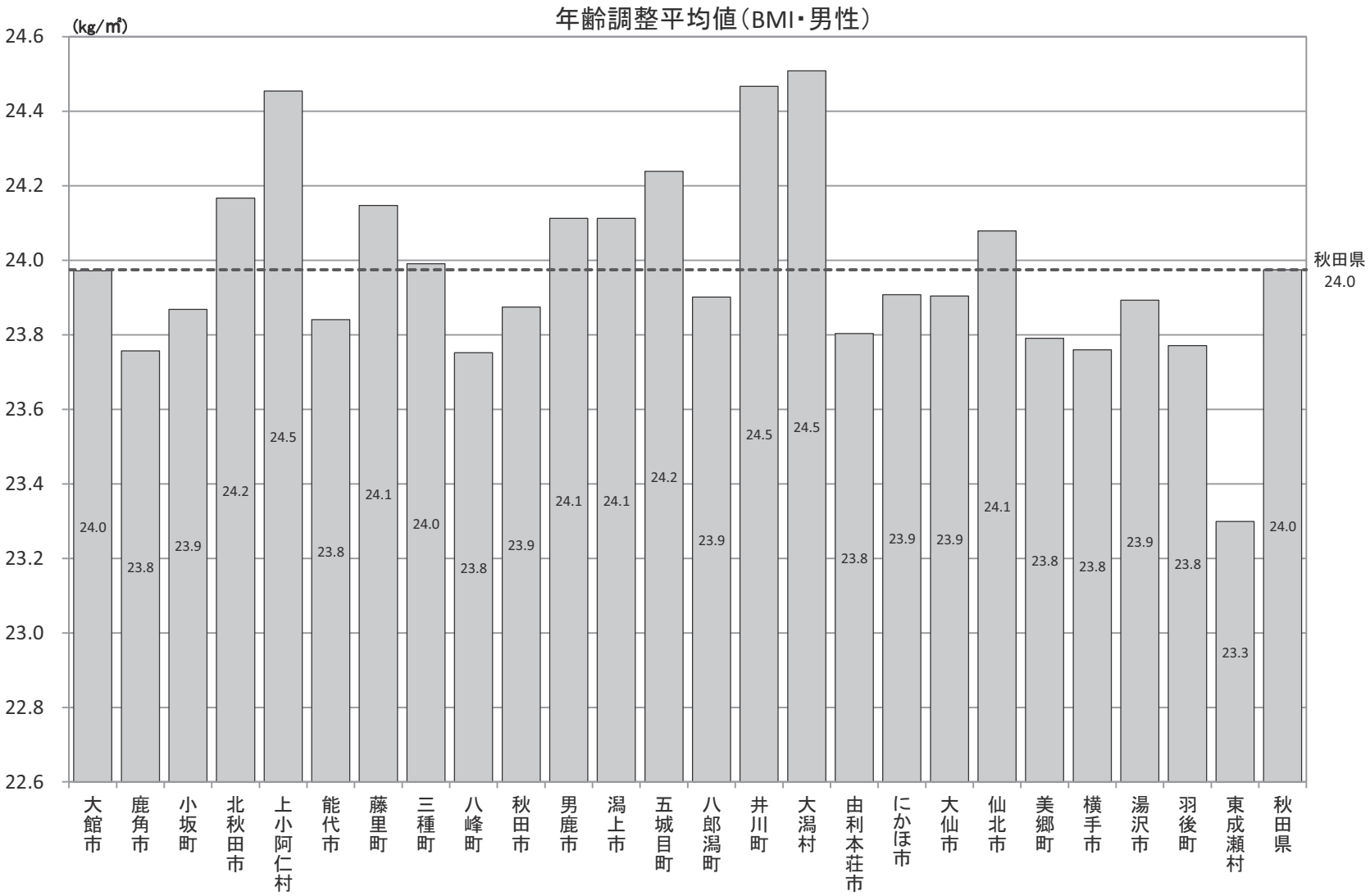

Ｂ－７－３　特定健康診査における検査数値の平均値（年齢調整）

【BMI・女性】

平成26年度市町村国保特定健康診査結果データ及び全国健康保険協会（協会けんぽ）秋田支部特定健康診査結果データ

市町村名	点推定（kg/㎡）
大館市	22.8
鹿角市	22.9
小坂町	23.3
北秋田市	23.3
上小阿仁村	23.8
能代市	22.8
藤里町	23.7
三種町	23.1
八峰町	23.3
秋田市	22.4
男鹿市	23.2
潟上市	23.1
五城目町	23.4
八郎潟町	23.1
井川町	23.5
大潟村	23.2
由利本荘市	23.0
にかほ市	22.9
大仙市	23.1
仙北市	23.0
美郷町	23.1
横手市	22.8
湯沢市	23.0
羽後町	23.3
東成瀬村	23.0
秋田県	23.1

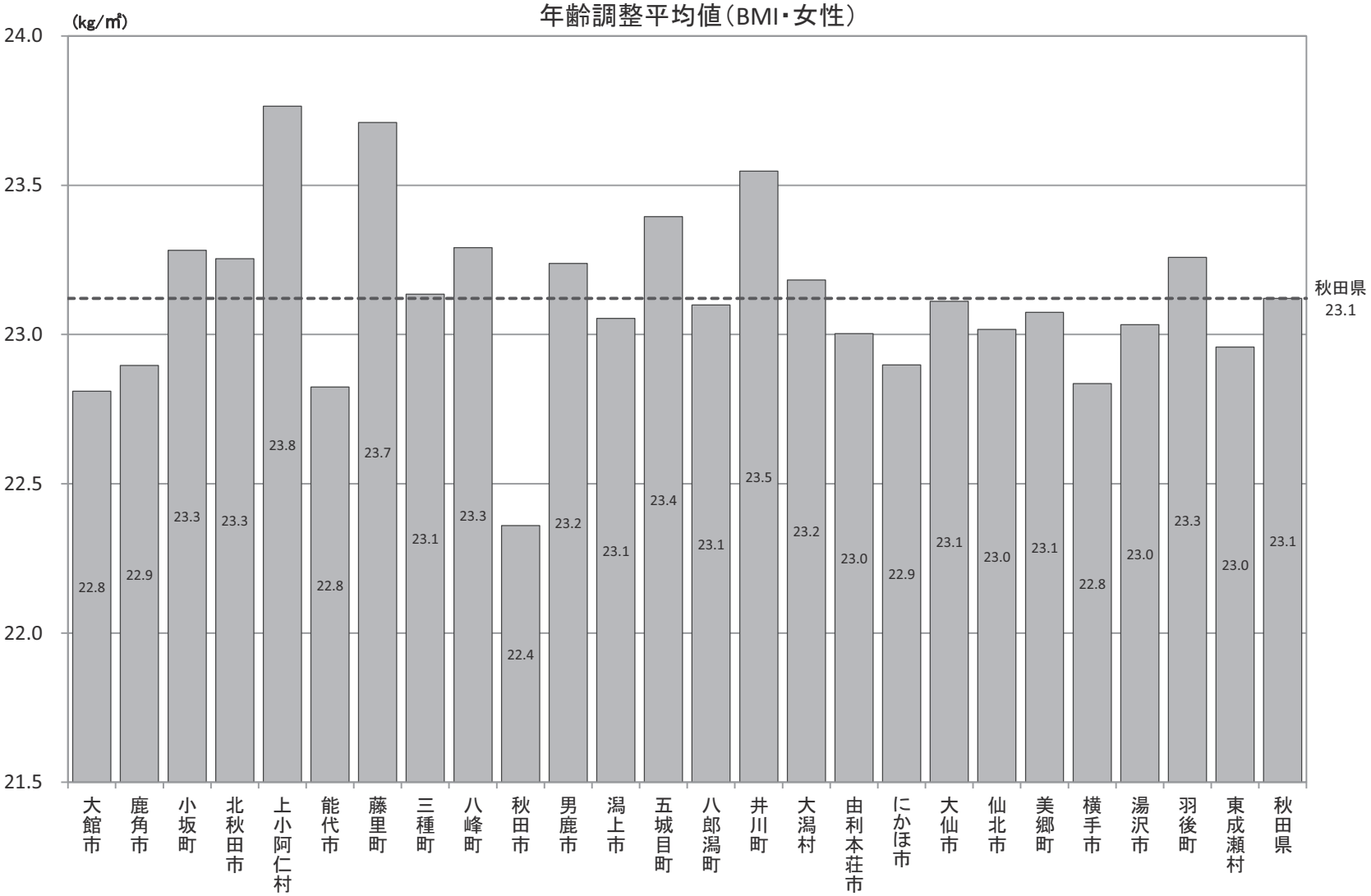

Ｂ－７－３　特定健康診査における検査数値の平均値（年齢調整）

【腹囲・男性】

平成26年度市町村国保特定健康診査結果データ及び全国健康保険協会（協会けんぽ）秋田支部特定健康診査結果データ

市町村名	点推定（cm）
大館市	85.0
鹿角市	84.4
小坂町	84.5
北秋田市	85.1
上小阿仁村	85.4
能代市	84.7
藤里町	83.9
三種町	84.9
八峰町	84.2
秋田市	84.7
男鹿市	84.8
潟上市	84.4
五城目町	84.4
八郎潟町	83.6
井川町	85.8
大潟村	84.9
由利本荘市	83.7
にかほ市	84.6
大仙市	85.3
仙北市	85.6
美郷町	85.5
横手市	84.3
湯沢市	84.6
羽後町	84.3
東成瀬村	82.1
秋田県	84.6

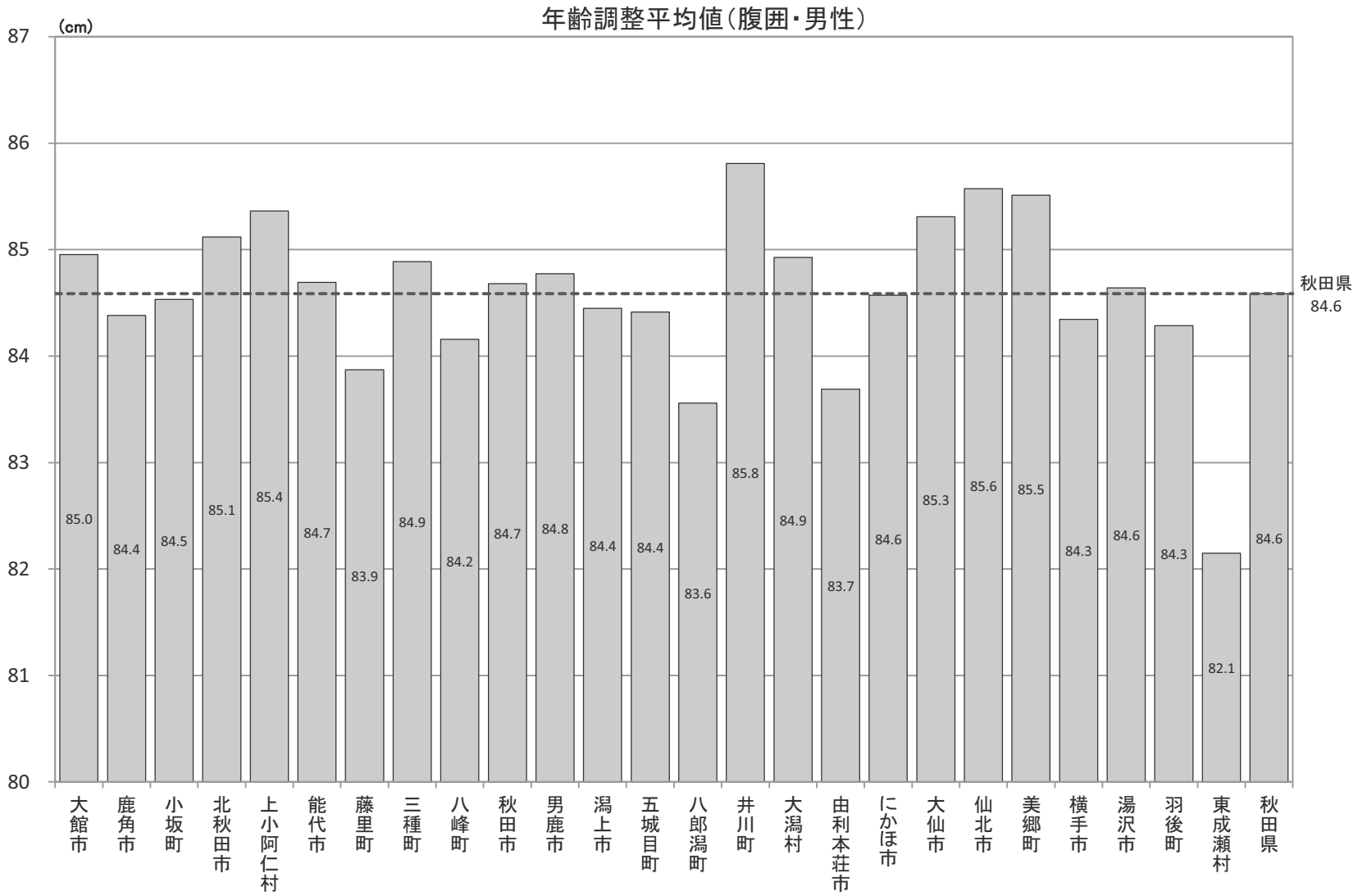

Ｂ－７－３　特定健康診査における検査数値の平均値（年齢調整）

【腹囲・女性】

平成26年度市町村国保特定健康診査結果データ及び全国健康保険協会（協会けんぽ）秋田支部特定健康診査結果データ

市町村名	点推定（cm）
大館市	81.0
鹿角市	80.0
小坂町	81.0
北秋田市	81.1
上小阿仁村	81.5
能代市	81.0
藤里町	79.8
三種町	80.3
八峰町	80.6
秋田市	79.7
男鹿市	79.6
潟上市	80.0
五城目町	81.0
八郎潟町	80.2
井川町	82.1
大潟村	79.6
由利本荘市	80.6
にかほ市	80.3
大仙市	81.6
仙北市	81.9
美郷町	82.3
横手市	80.9
湯沢市	80.5
羽後町	81.0
東成瀬村	80.2
秋田県	80.7

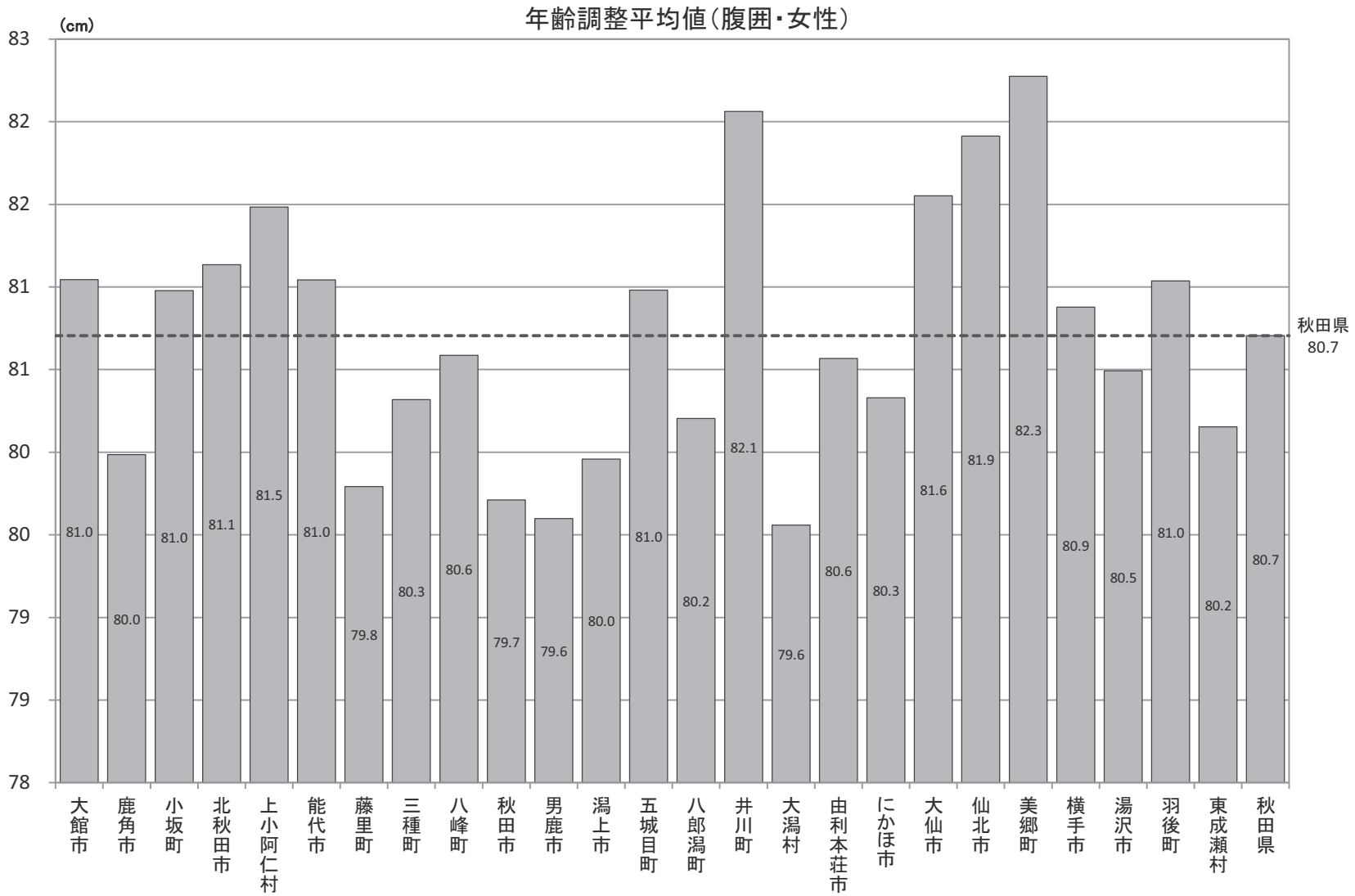

Ｂ－７－３　特定健康診査における検査数値の平均値（年齢調整）

【空腹時血糖値・男性】

平成26年度市町村国保特定健康診査結果データ及び全国健康保険協会（協会けんぽ）秋田支部特定健康診査結果データ

市町村名	点推定 (mg/dl)
大館市	105.5
鹿角市	106.6
小坂町	106.6
北秋田市	104.7
上小阿仁村	102.1
能代市	105.7
藤里町	108.0
三種町	106.5
八峰町	107.7
秋田市	103.7
男鹿市	107.6
潟上市	103.0
五城目町	103.6
八郎潟町	102.3
井川町	98.3
大潟村	102.3
由利本荘市	105.7
にかほ市	104.0
大仙市	107.7
仙北市	106.1
美郷町	105.9
横手市	101.6
湯沢市	102.0
羽後町	102.2
東成瀬村	102.7
秋田県	104.8

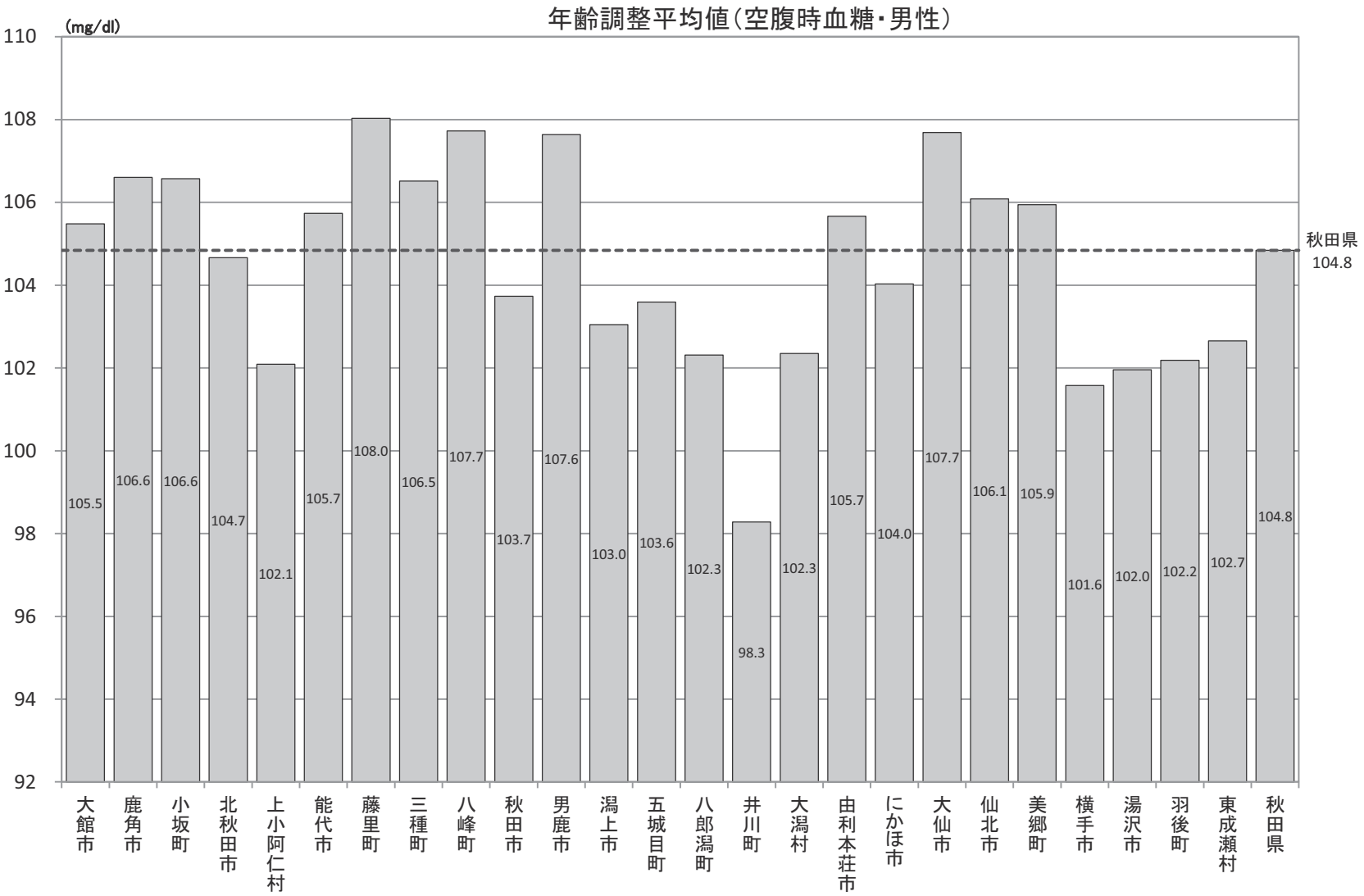

Ｂ－７－３　特定健康診査における検査数値の平均値（年齢調整）

【空腹時血糖値・女性】

平成26年度市町村国保特定健康診査結果データ及び全国健康保険協会（協会けんぽ）秋田支部特定健康診査結果データ

市町村名	点推定（mg/dl）
大館市	95.3
鹿角市	97.0
小坂町	98.4
北秋田市	96.6
上小阿仁村	93.0
能代市	98.5
藤里町	98.2
三種町	99.6
八峰町	100.1
秋田市	93.6
男鹿市	96.4
潟上市	94.8
五城目町	94.7
八郎潟町	93.7
井川町	101.2
大潟村	94.2
由利本荘市	98.5
にかほ市	95.8
大仙市	98.5
仙北市	97.1
美郷町	99.3
横手市	94.6
湯沢市	93.4
羽後町	95.9
東成瀬村	97.8
秋田県	96.6

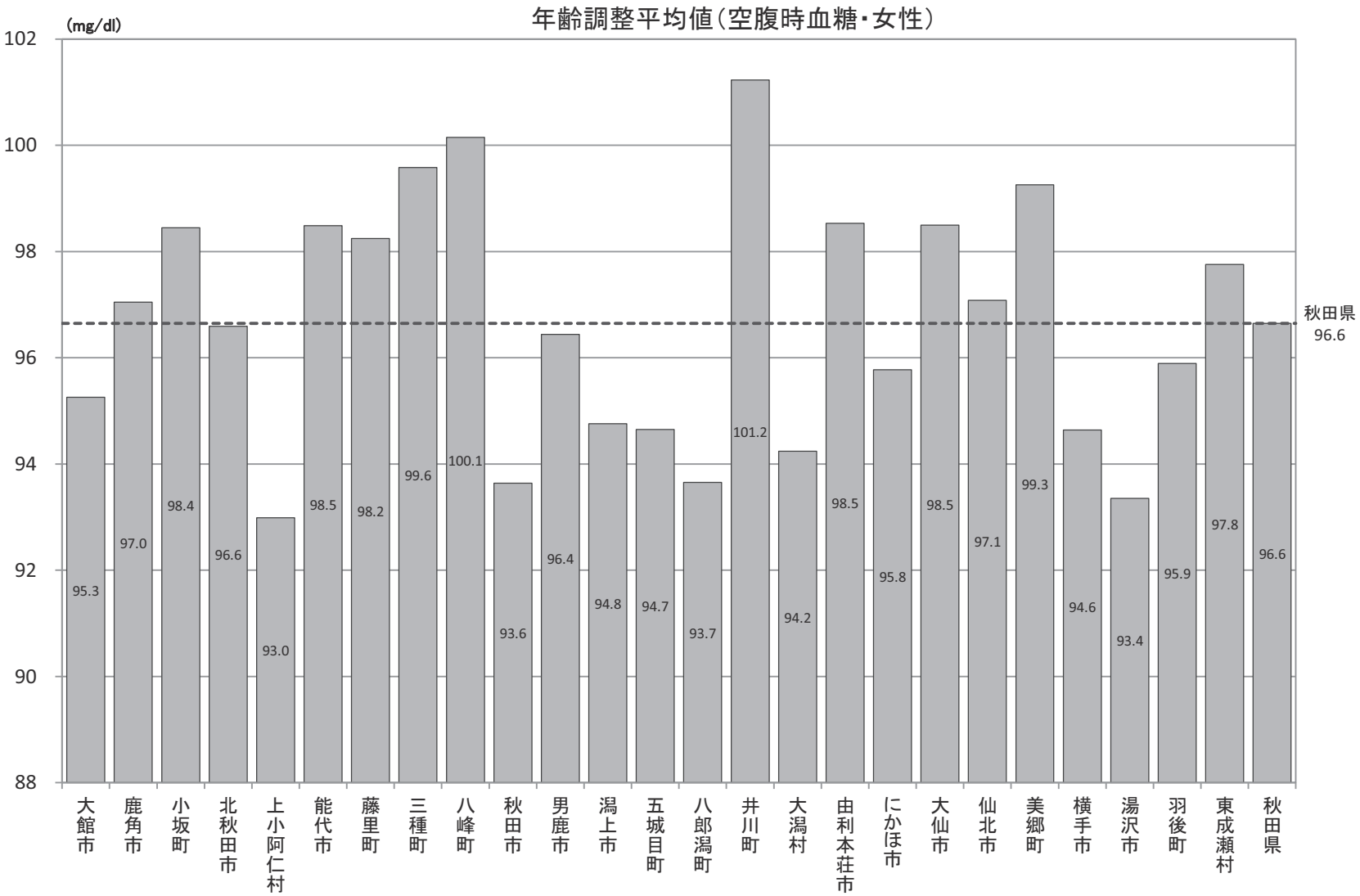

Ｂ－７－３　特定健康診査における検査数値の平均値（年齢調整）

【HBA1c・男性】

平成26年度市町村国保特定健康診査結果データ及び全国健康保険協会（協会けんぽ）秋田支部特定健康診査結果データ

市町村名	点推定（%）
大館市	5.63
鹿角市	5.86
小坂町	5.63
北秋田市	5.63
上小阿仁村	5.62
能代市	5.74
藤里町	5.83
三種町	5.83
八峰町	5.86
秋田市	5.67
男鹿市	5.60
潟上市	5.63
五城目町	5.62
八郎潟町	5.56
井川町	5.83
大潟村	5.57
由利本荘市	5.84
にかほ市	5.83
大仙市	5.67
仙北市	5.67
美郷町	5.83
横手市	5.71
湯沢市	5.65
羽後町	5.59
東成瀬村	5.64
秋田県	5.70

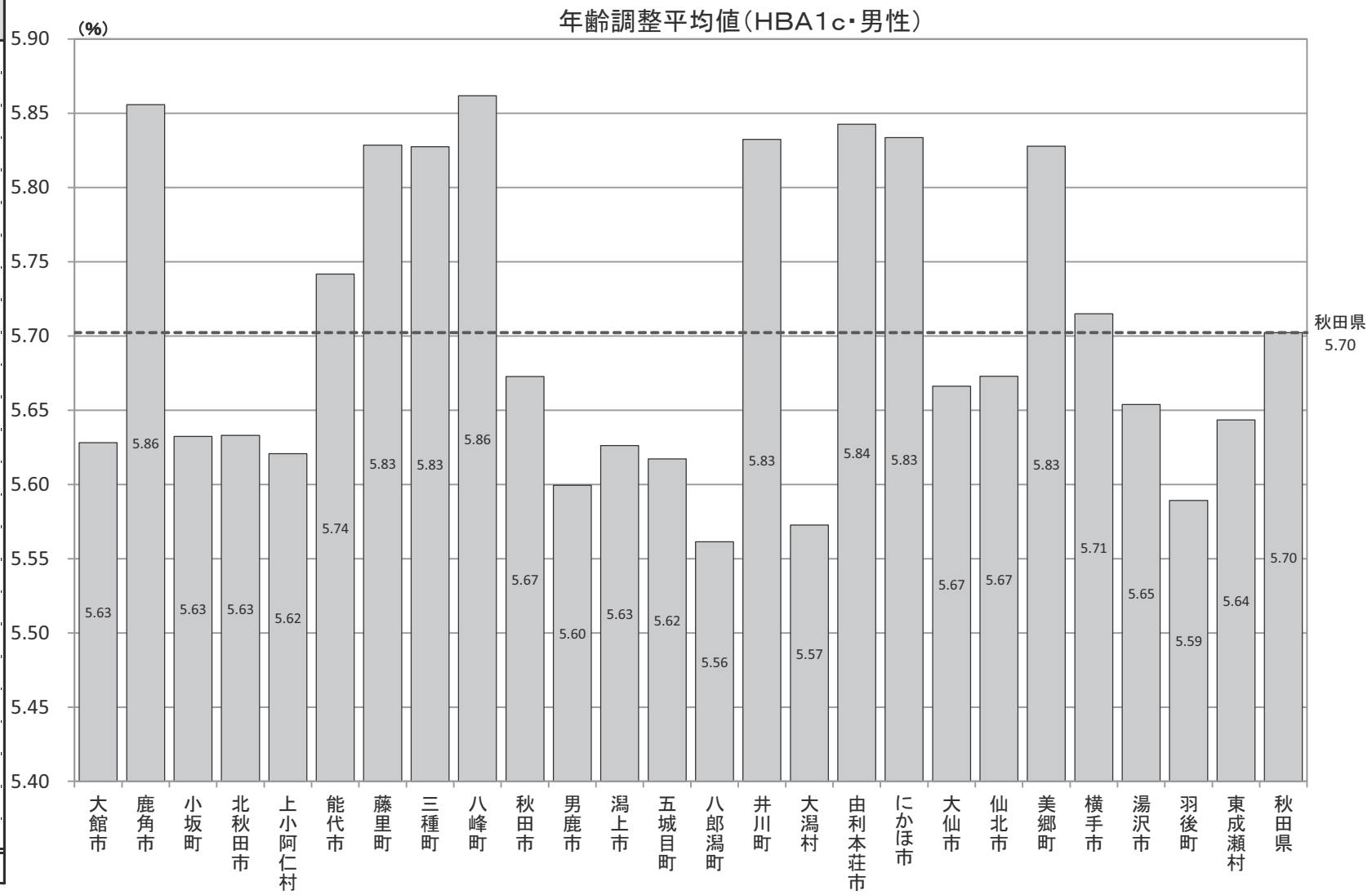

Ｂ－７－３　特定健康診査における検査数値の平均値（年齢調整）

【HBA1c・女性】

平成26年度市町村国保特定健康診査結果データ及び全国健康保険協会（協会けんぽ）秋田支部特定健康診査結果データ

市町村名	点推定（%）
大館市	5.57
鹿角市	5.79
小坂町	5.58
北秋田市	5.56
上小阿仁村	5.56
能代市	5.71
藤里町	5.71
三種町	5.75
八峰町	5.73
秋田市	5.57
男鹿市	5.57
潟上市	5.56
五城目町	5.53
八郎潟町	5.51
井川町	5.84
大潟村	5.49
由利本荘市	5.80
にかほ市	5.77
大仙市	5.58
仙北市	5.56
美郷町	5.76
横手市	5.68
湯沢市	5.55
羽後町	5.54
東成瀬村	5.59
秋田県	5.64

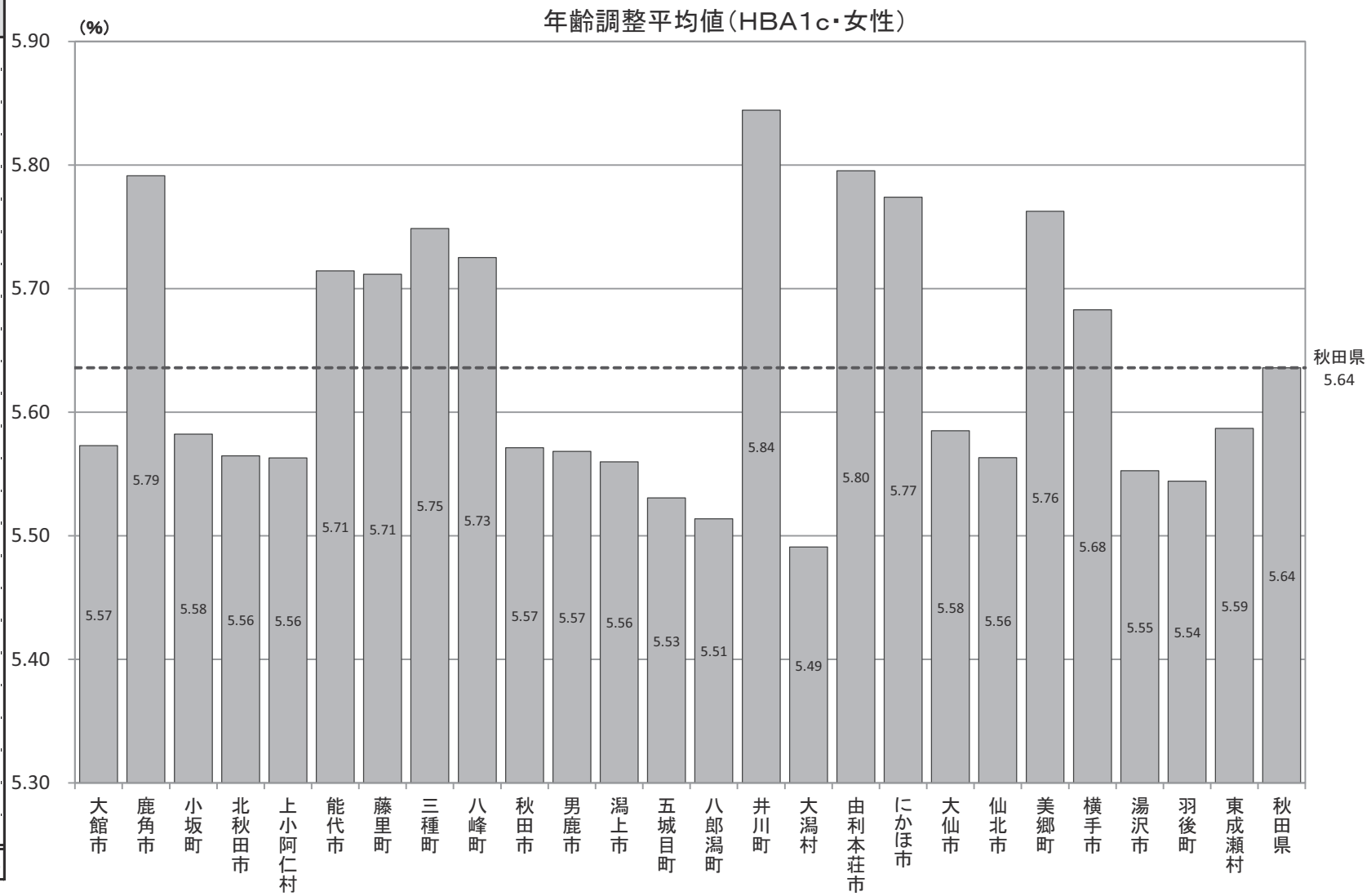

Ｂ－７－３　特定健康診査における検査数値の平均値（年齢調整）

【収縮期血圧・男性】

平成26年度市町村国保特定健康診査結果データ及び全国健康保険協会（協会けんぽ）秋田支部特定健康診査結果データ

市町村名	点推定（mmHg）
大館市	131.8
鹿角市	131.6
小坂町	129.5
北秋田市	131.2
上小阿仁村	130.4
能代市	133.3
藤里町	134.3
三種町	134.3
八峰町	134.5
秋田市	128.7
男鹿市	132.9
潟上市	130.5
五城目町	130.5
八郎潟町	131.3
井川町	132.5
大潟村	126.8
由利本荘市	130.1
にかほ市	133.4
大仙市	131.6
仙北市	131.3
美郷町	131.3
横手市	130.2
湯沢市	131.6
羽後町	129.5
東成瀬村	131.9
秋田県	131.4

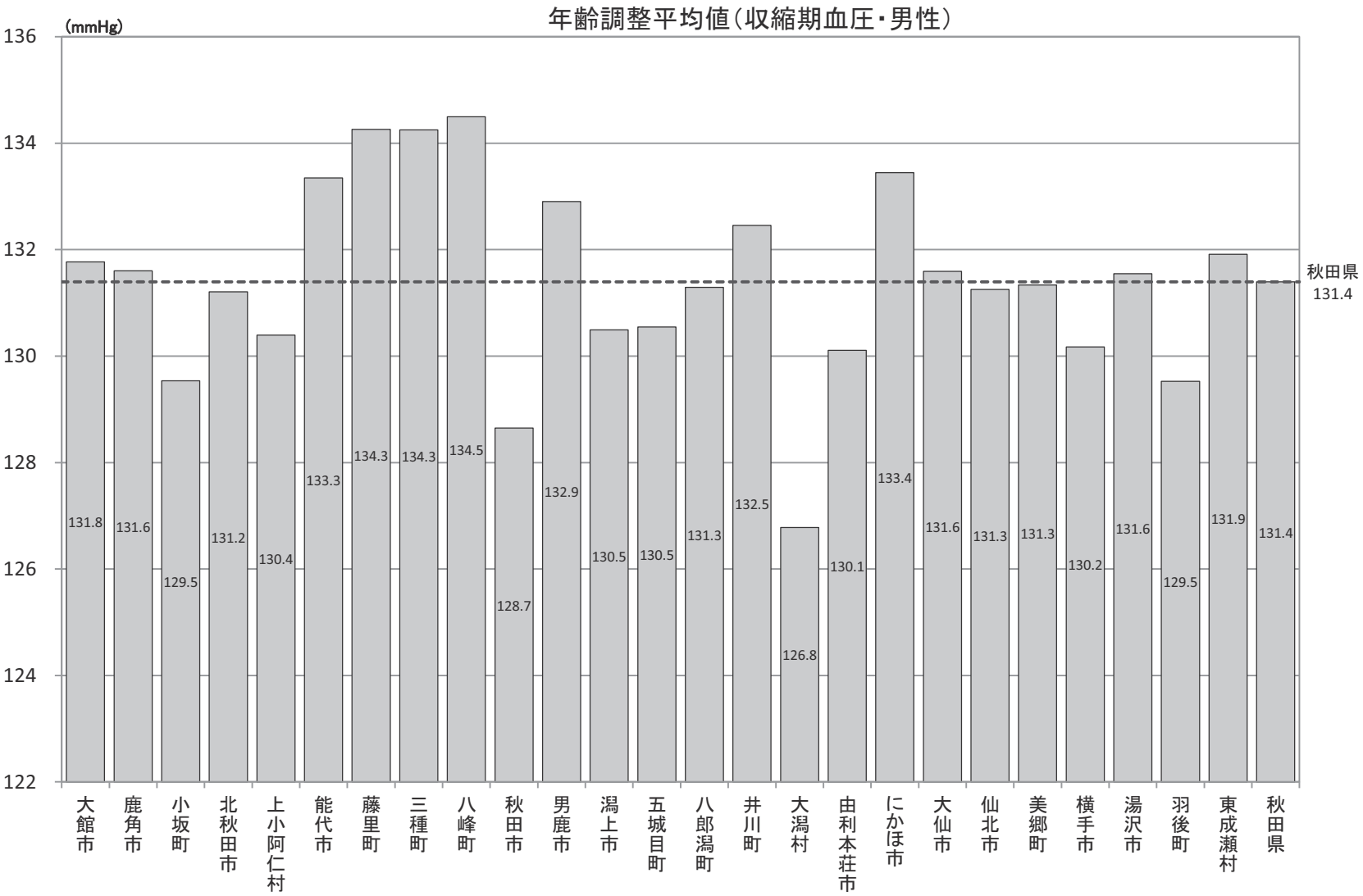

Ｂ－７－３　特定健康診査における検査数値の平均値（年齢調整）

【収縮期血圧・女性】

平成26年度市町村国保特定健康診査結果データ及び全国健康保険協会（協会けんぽ）秋田支部特定健康診査結果データ

市町村名	点推定（mmHg）
大館市	125.6
鹿角市	128.0
小坂町	124.5
北秋田市	125.6
上小阿仁村	125.2
能代市	127.3
藤里町	129.9
三種町	128.9
八峰町	129.8
秋田市	123.9
男鹿市	127.6
潟上市	124.3
五城目町	126.8
八郎潟町	123.7
井川町	128.3
大潟村	121.7
由利本荘市	125.2
にかほ市	128.1
大仙市	126.7
仙北市	126.1
美郷町	126.8
横手市	125.1
湯沢市	126.9
羽後町	126.6
東成瀬村	126.7
秋田県	126.4

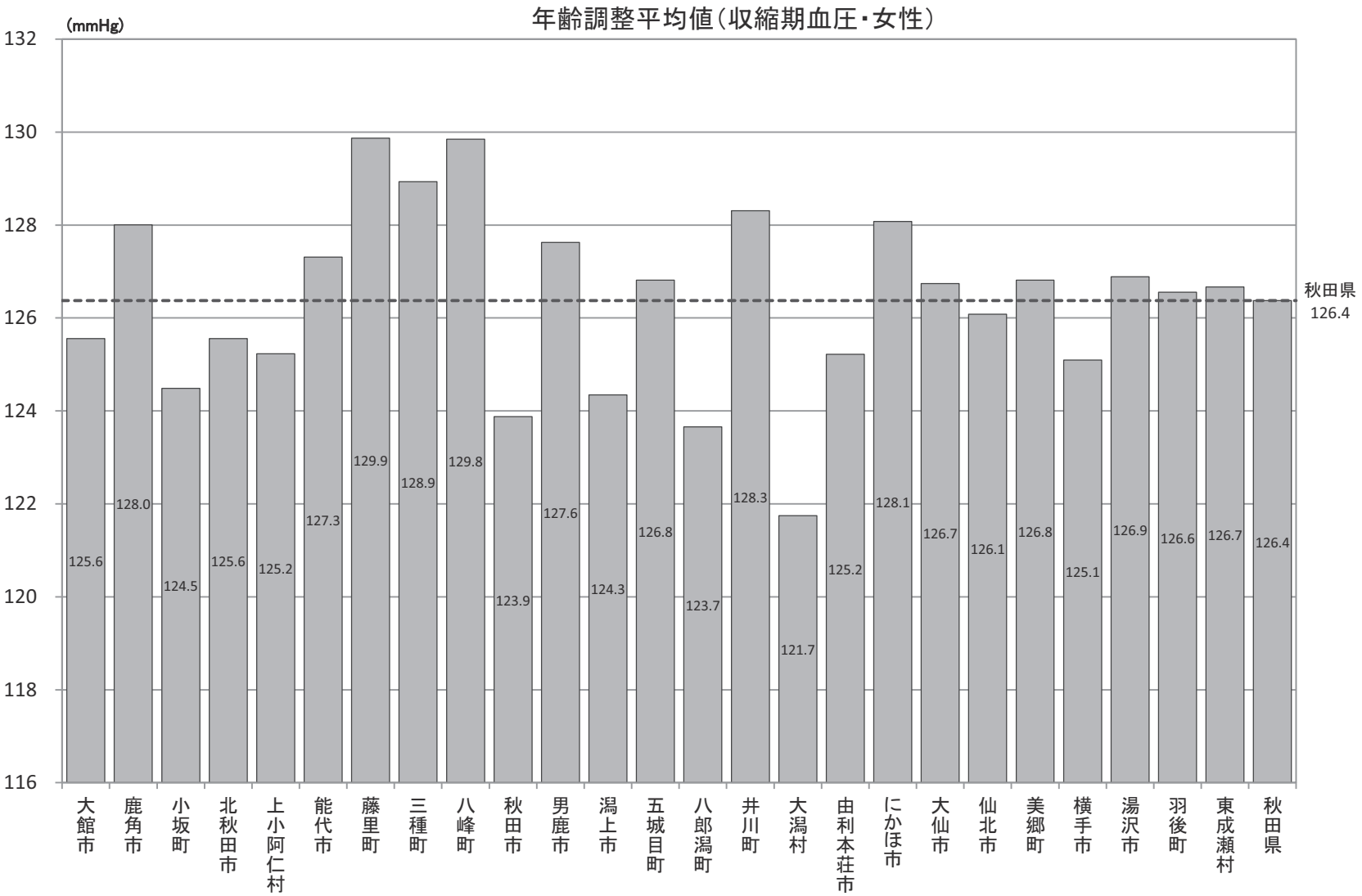

Ｂ－７－３　特定健康診査における検査数値の平均値（年齢調整）

【拡張期血圧・男性】

平成26年度市町村国保特定健康診査結果データ及び全国健康保険協会（協会けんぽ）秋田支部特定健康診査結果データ

市町村名	点推定（mmHg）
大館市	81.0
鹿角市	79.0
小坂町	78.5
北秋田市	81.4
上小阿仁村	79.6
能代市	82.6
藤里町	83.4
三種町	82.4
八峰町	82.4
秋田市	78.6
男鹿市	81.1
潟上市	80.0
五城目町	80.5
八郎潟町	81.5
井川町	82.1
大潟村	78.5
由利本荘市	80.6
にかほ市	81.0
大仙市	80.8
仙北市	80.7
美郷町	81.0
横手市	80.0
湯沢市	80.9
羽後町	80.2
東成瀬村	82.1
秋田県	80.8

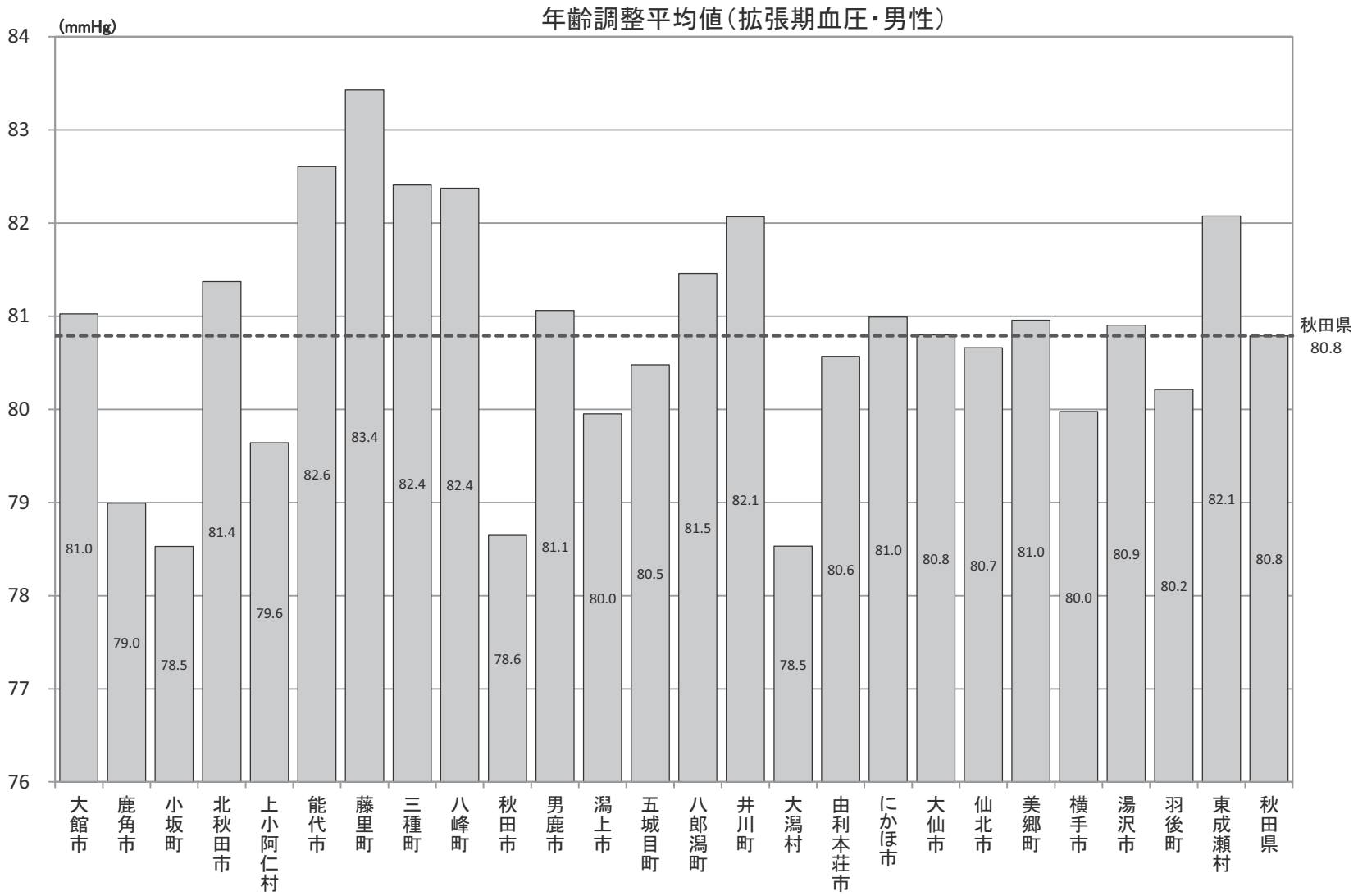

Ｂ－７－３　特定健康診査における検査数値の平均値（年齢調整）

【拡張期血圧・女性】

平成26年度市町村国保特定健康診査結果データ及び全国健康保険協会（協会けんぽ）秋田支部特定健康診査結果データ

市町村名	点推定（mmHg）
大館市	74.3
鹿角市	74.7
小坂町	72.9
北秋田市	75.0
上小阿仁村	73.1
能代市	76.2
藤里町	78.6
三種町	78.0
八峰町	77.9
秋田市	73.6
男鹿市	75.0
潟上市	73.4
五城目町	75.1
八郎潟町	73.5
井川町	77.0
大潟村	72.0
由利本荘市	75.4
にかほ市	75.8
大仙市	75.0
仙北市	75.5
美郷町	75.3
横手市	74.5
湯沢市	75.5
羽後町	75.4
東成瀬村	76.2
秋田県	75.2

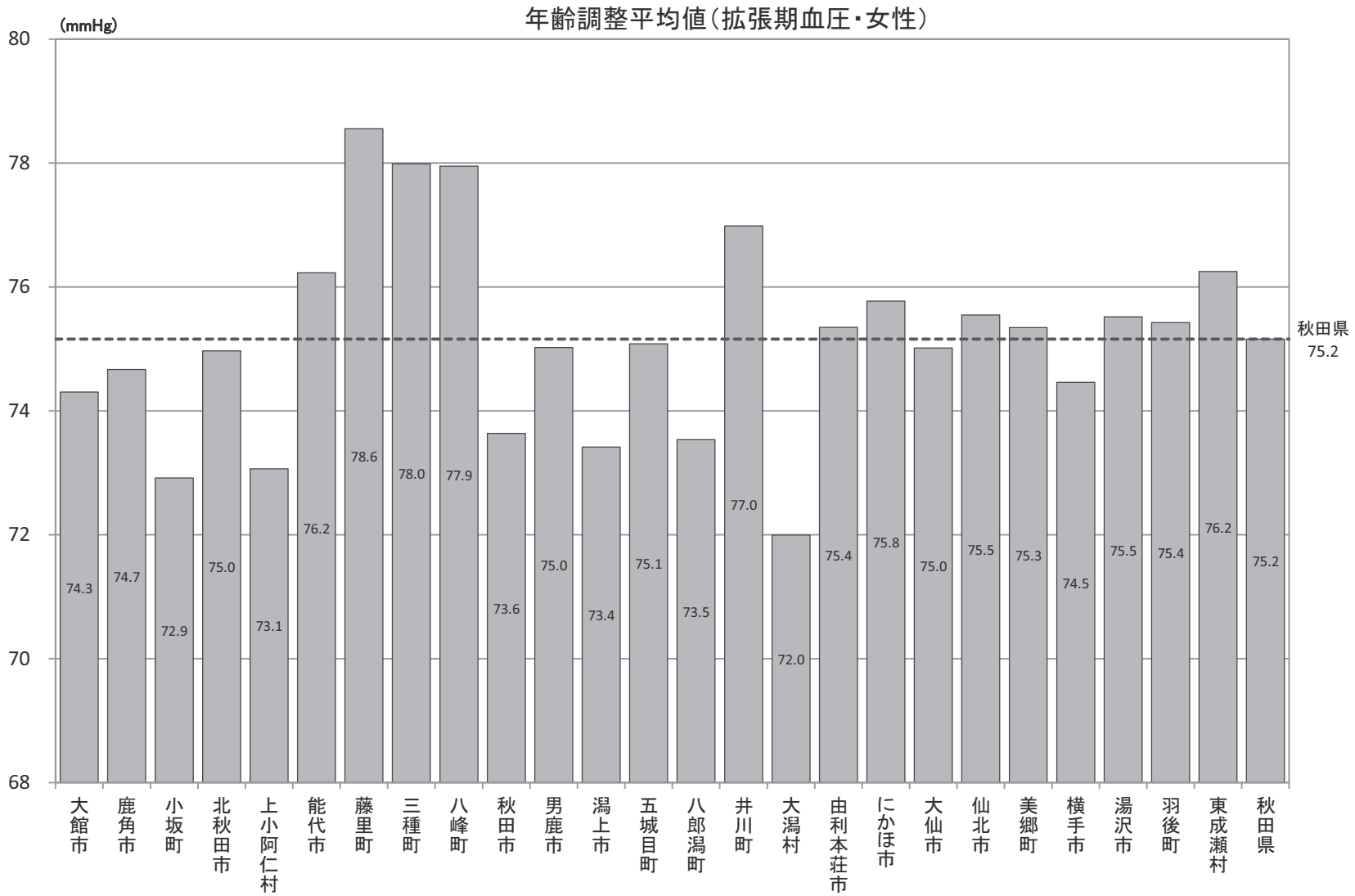

Ｂ－７－３　特定健康診査における検査数値の平均値（年齢調整）

【中性脂肪・男性】

平成26年度市町村国保特定健康診査結果データ及び全国健康保険協会（協会けんぽ）秋田支部特定健康診査結果データ

市町村名	点推定 (mg/dl)
大館市	138.3
鹿角市	135.3
小坂町	145.1
北秋田市	135.7
上小阿仁村	127.2
能代市	135.3
藤里町	139.1
三種町	149.7
八峰町	141.1
秋田市	140.4
男鹿市	133.6
潟上市	136.6
五城目町	142.5
八郎潟町	142.8
井川町	140.4
大潟村	127.5
由利本荘市	145.7
にかほ市	146.6
大仙市	160.4
仙北市	148.8
美郷町	136.4
横手市	141.5
湯沢市	146.8
羽後町	149.2
東成瀬村	135.2
秋田県	140.9

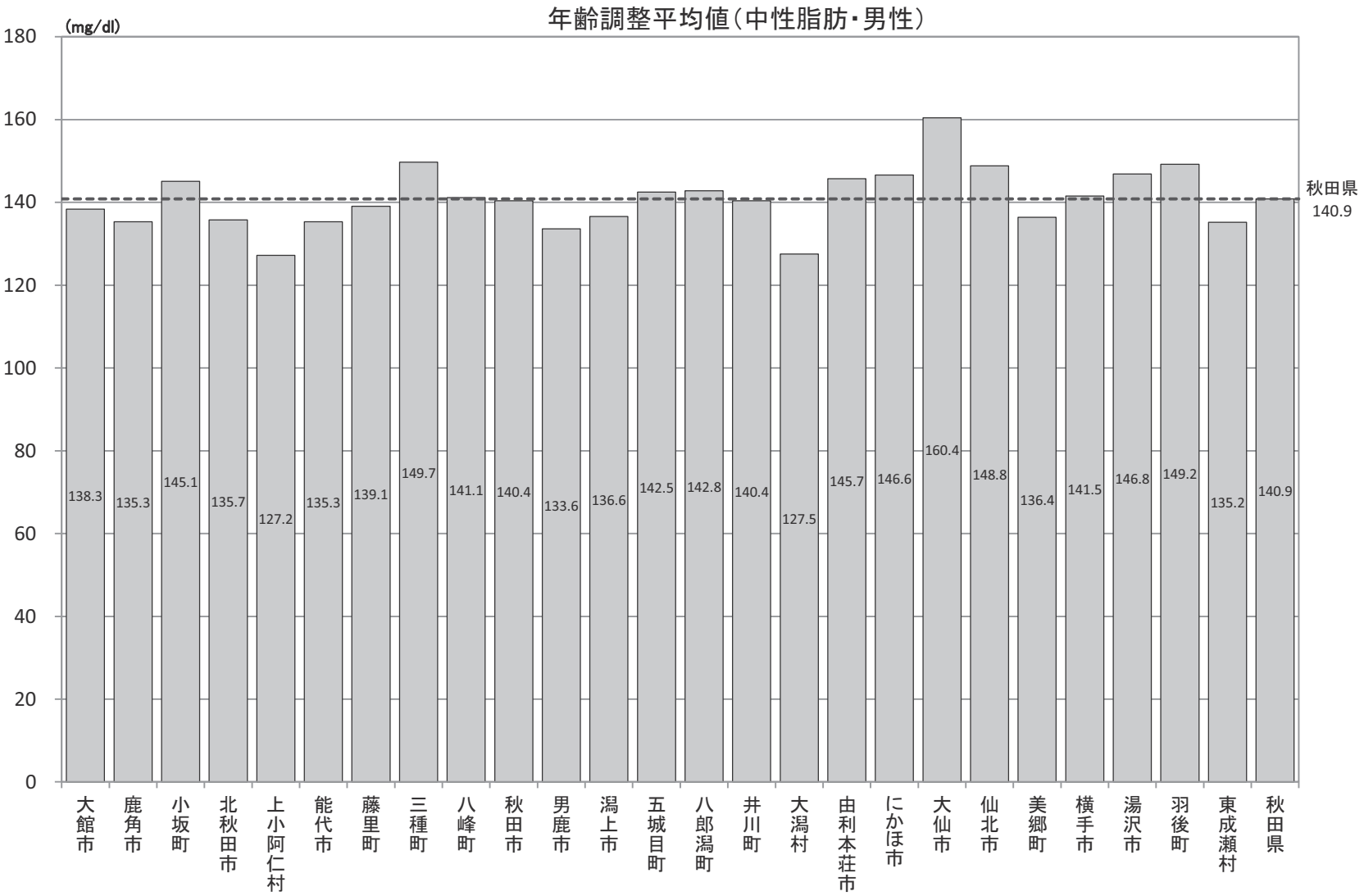

Ｂ－７－３　特定健康診査における検査数値の平均値（年齢調整）

【中性脂肪・女性】

平成26年度市町村国保特定健康診査結果データ及び全国健康保険協会（協会けんぽ）秋田支部特定健康診査結果データ

市町村名	点推定 (mg/dl)
大館市	102.0
鹿角市	99.7
小坂町	107.7
北秋田市	101.5
上小阿仁村	97.4
能代市	96.4
藤里町	100.1
三種町	100.0
八峰町	100.4
秋田市	96.8
男鹿市	94.9
潟上市	101.7
五城目町	101.8
八郎潟町	97.4
井川町	102.1
大潟村	92.9
由利本荘市	102.1
にかほ市	99.8
大仙市	121.2
仙北市	119.8
美郷町	95.5
横手市	100.0
湯沢市	111.6
羽後町	120.9
東成瀬村	106.0
秋田県	102.8

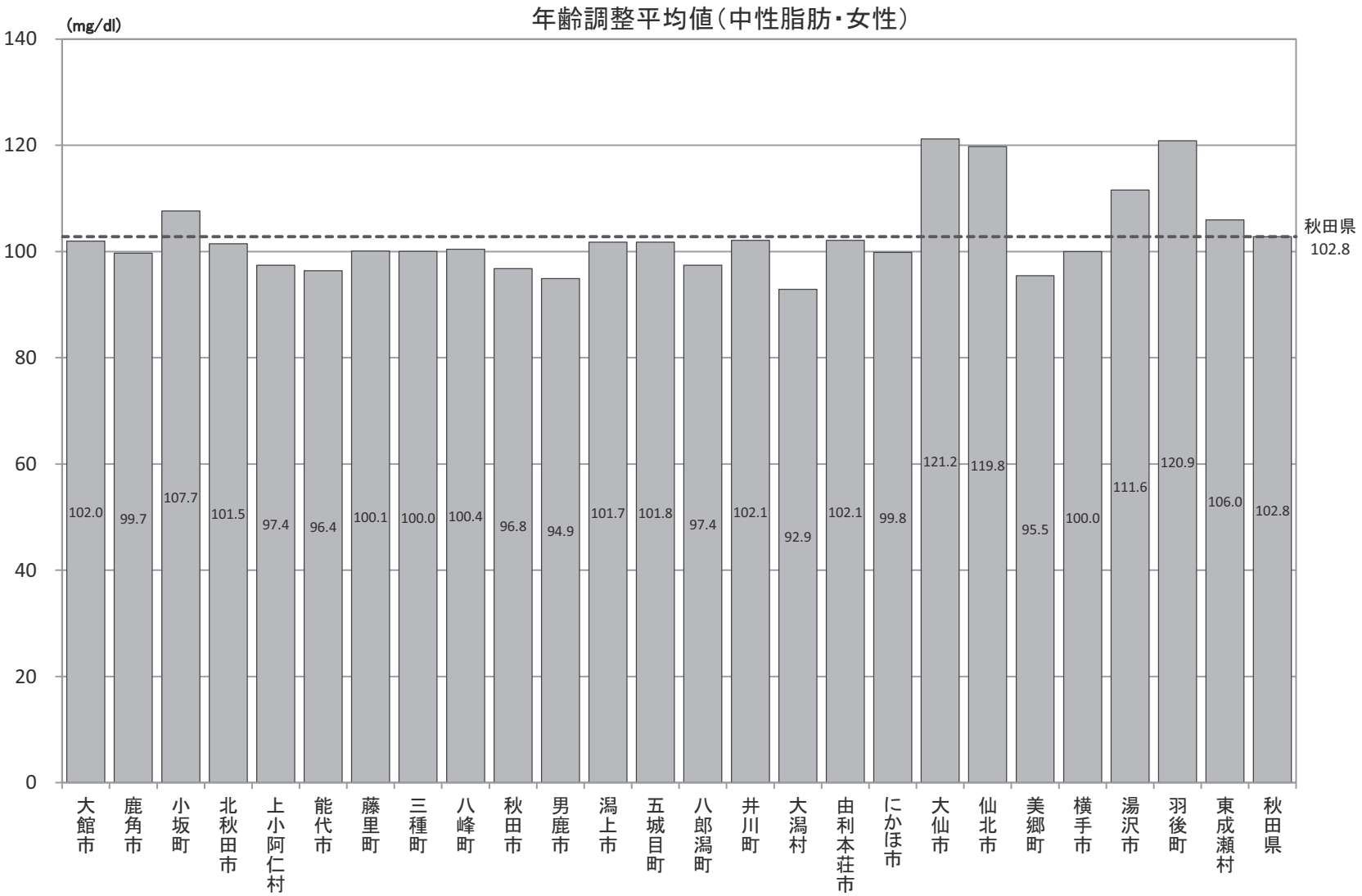

Ｂ－７－３　特定健康診査における検査数値の平均値（年齢調整）

【LDLコレステロール・男性】

平成26年度市町村国保特定健康診査結果データ及び全国健康保険協会（協会けんぽ）秋田支部特定健康診査結果データ

市町村名	点推定（mg/dl）
大館市	119.5
鹿角市	120.9
小坂町	117.7
北秋田市	120.1
上小阿仁村	115.9
能代市	121.6
藤里町	115.5
三種町	119.8
八峰町	120.2
秋田市	119.7
男鹿市	118.5
潟上市	119.6
五城目町	117.1
八郎潟町	119.0
井川町	114.7
大潟村	116.1
由利本荘市	119.8
にかほ市	119.6
大仙市	115.1
仙北市	115.0
美郷町	118.4
横手市	120.0
湯沢市	113.6
羽後町	114.4
東成瀬村	113.3
秋田県	117.8

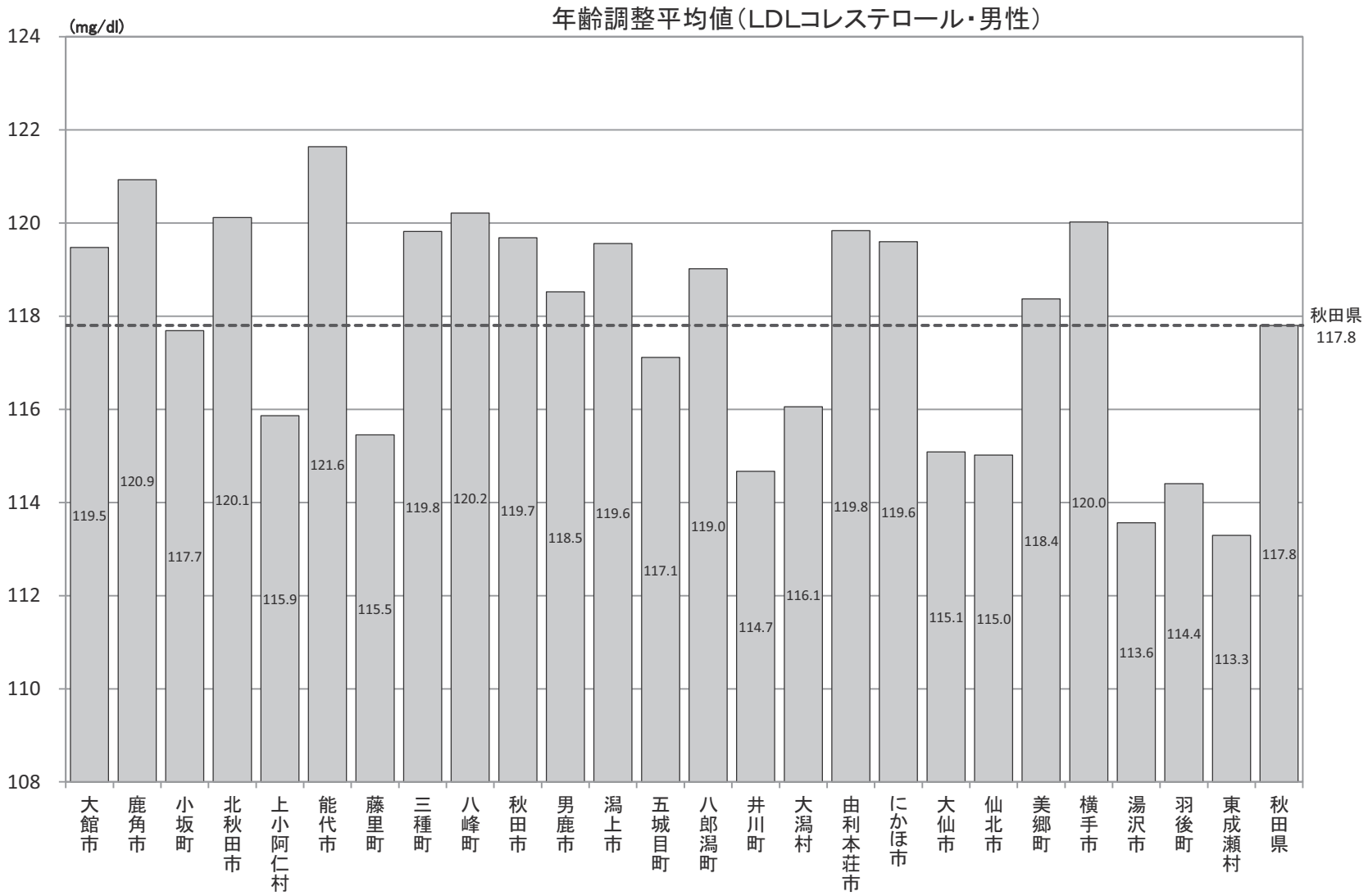

Ｂ－７－３　特定健康診査における検査数値の平均値（年齢調整）

【LDLコレステロール・女性】

平成26年度市町村国保特定健康診査結果データ及び全国健康保険協会（協会けんぽ）秋田支部特定健康診査結果データ

市町村名	点推定 (mg/dl)
大館市	125.5
鹿角市	125.8
小坂町	125.0
北秋田市	123.4
上小阿仁村	124.2
能代市	125.6
藤里町	125.1
三種町	124.3
八峰町	127.3
秋田市	124.1
男鹿市	122.2
潟上市	123.6
五城目町	124.2
八郎潟町	128.2
井川町	122.6
大潟村	117.1
由利本荘市	125.4
にかほ市	126.0
大仙市	120.9
仙北市	120.8
美郷町	124.6
横手市	124.9
湯沢市	121.4
羽後町	121.1
東成瀬村	118.8
秋田県	123.7

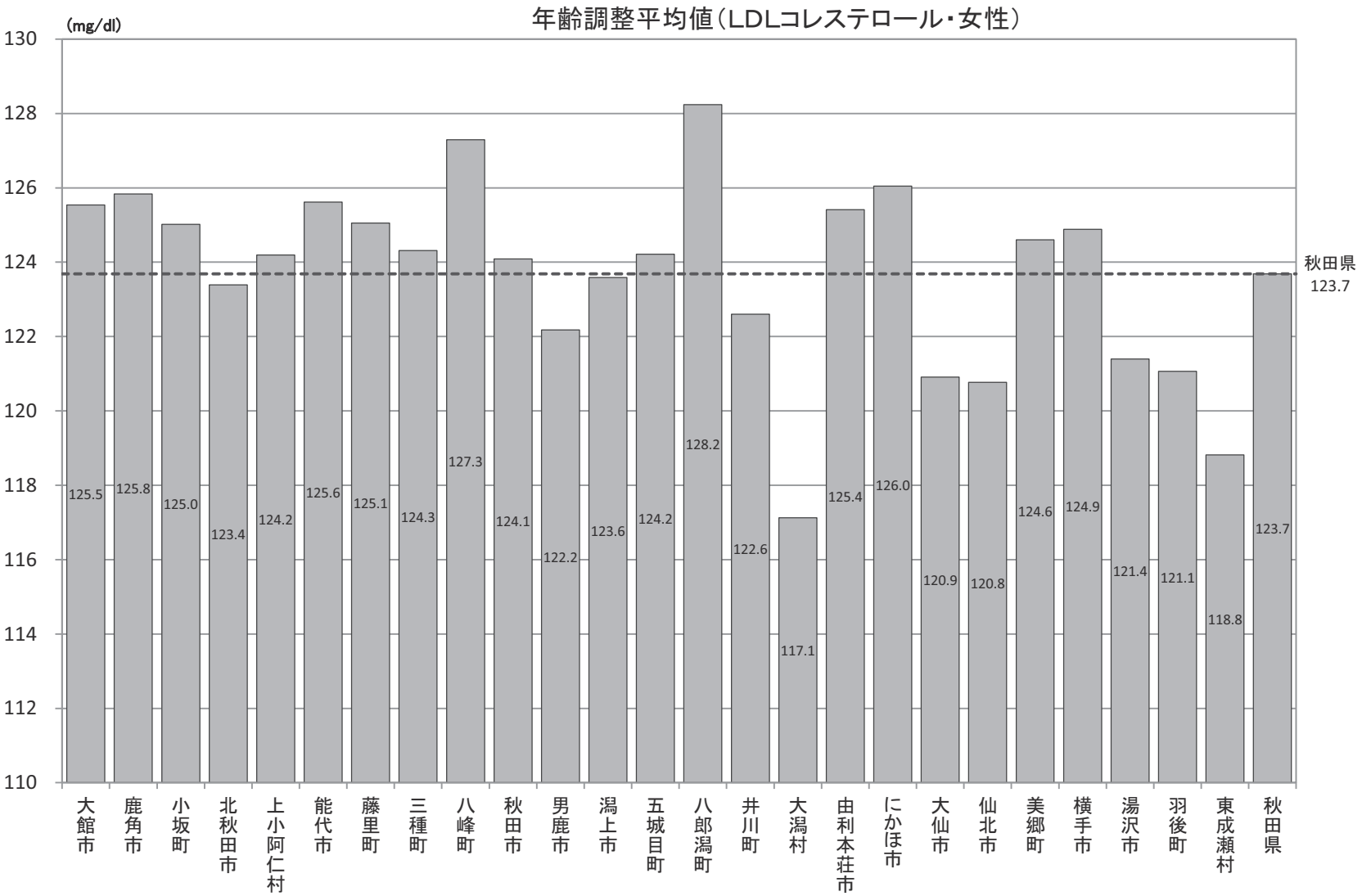

Ｂ－７－３　特定健康診査における検査数値の平均値（年齢調整）

【HDLコレステロール・男性】

平成26年度市町村国保特定健康診査結果データ及び全国健康保険協会（協会けんぽ）秋田支部特定健康診査結果データ

市町村名	点推定（mg/dl）
大館市	59.3
鹿角市	61.5
小坂町	58.1
北秋田市	60.9
上小阿仁村	61.7
能代市	61.0
藤里町	63.2
三種町	60.2
八峰町	61.6
秋田市	58.8
男鹿市	59.0
潟上市	58.5
五城目町	60.1
八郎潟町	57.5
井川町	57.1
大潟村	58.8
由利本荘市	60.9
にかほ市	60.8
大仙市	58.8
仙北市	60.2
美郷町	61.4
横手市	61.1
湯沢市	58.7
羽後町	58.5
東成瀬村	61.2
秋田県	59.9

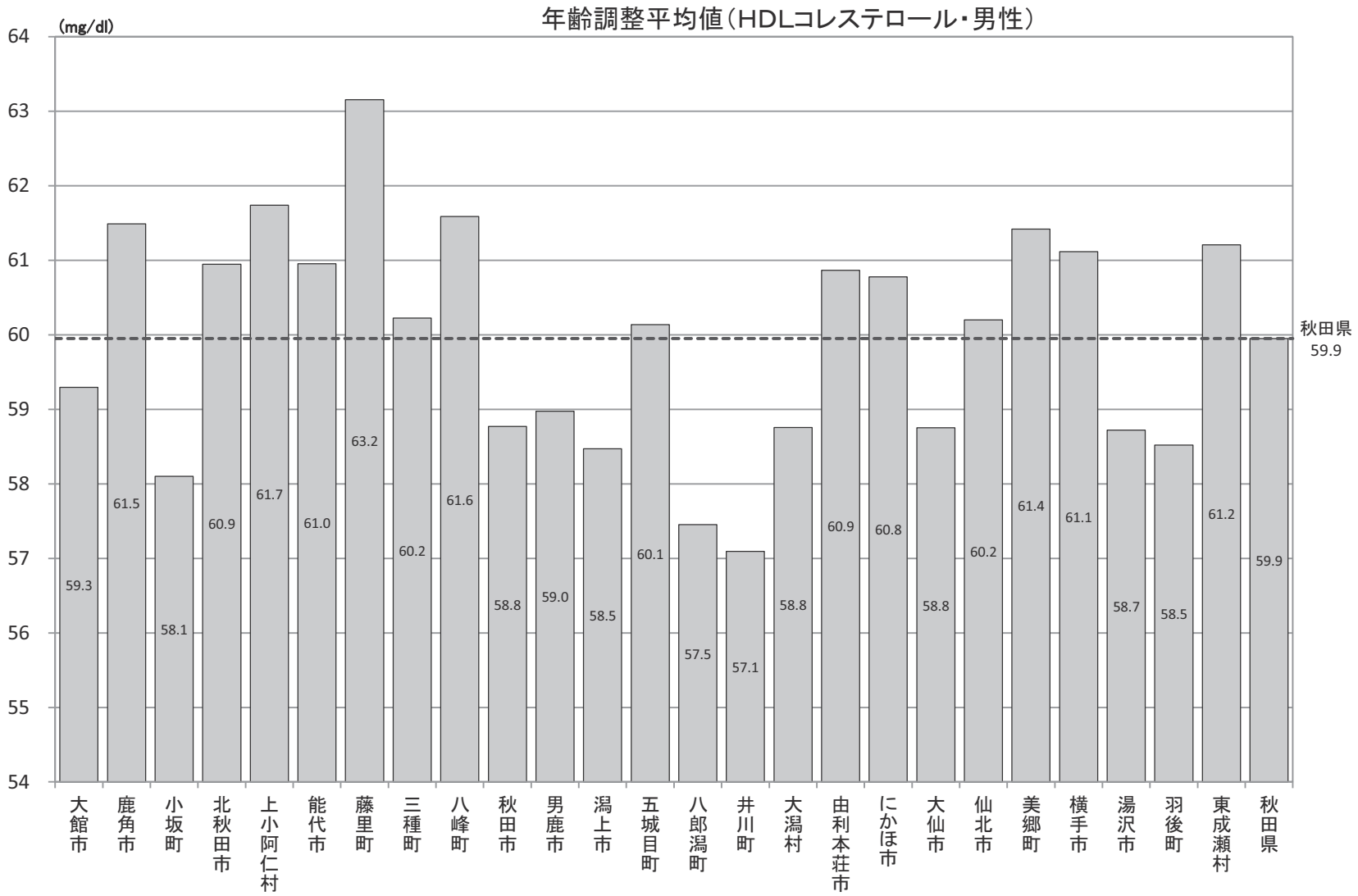

Ｂ－７－３　特定健康診査における検査数値の平均値（年齢調整）

【HDLコレステロール・女性】

平成26年度市町村国保特定健康診査結果データ及び全国健康保険協会（協会けんぽ）秋田支部特定健康診査結果データ

市町村名	点推定（mg/dl）
大館市	67.6
鹿角市	69.4
小坂町	65.8
北秋田市	69.0
上小阿仁村	65.2
能代市	69.5
藤里町	68.6
三種町	68.9
八峰町	69.8
秋田市	68.9
男鹿市	66.4
潟上市	65.8
五城目町	66.0
八郎潟町	65.4
井川町	64.5
大潟村	68.0
由利本荘市	70.0
にかほ市	69.1
大仙市	66.3
仙北市	66.6
美郷町	70.1
横手市	69.3
湯沢市	65.5
羽後町	63.9
東成瀬村	64.3
秋田県	67.3

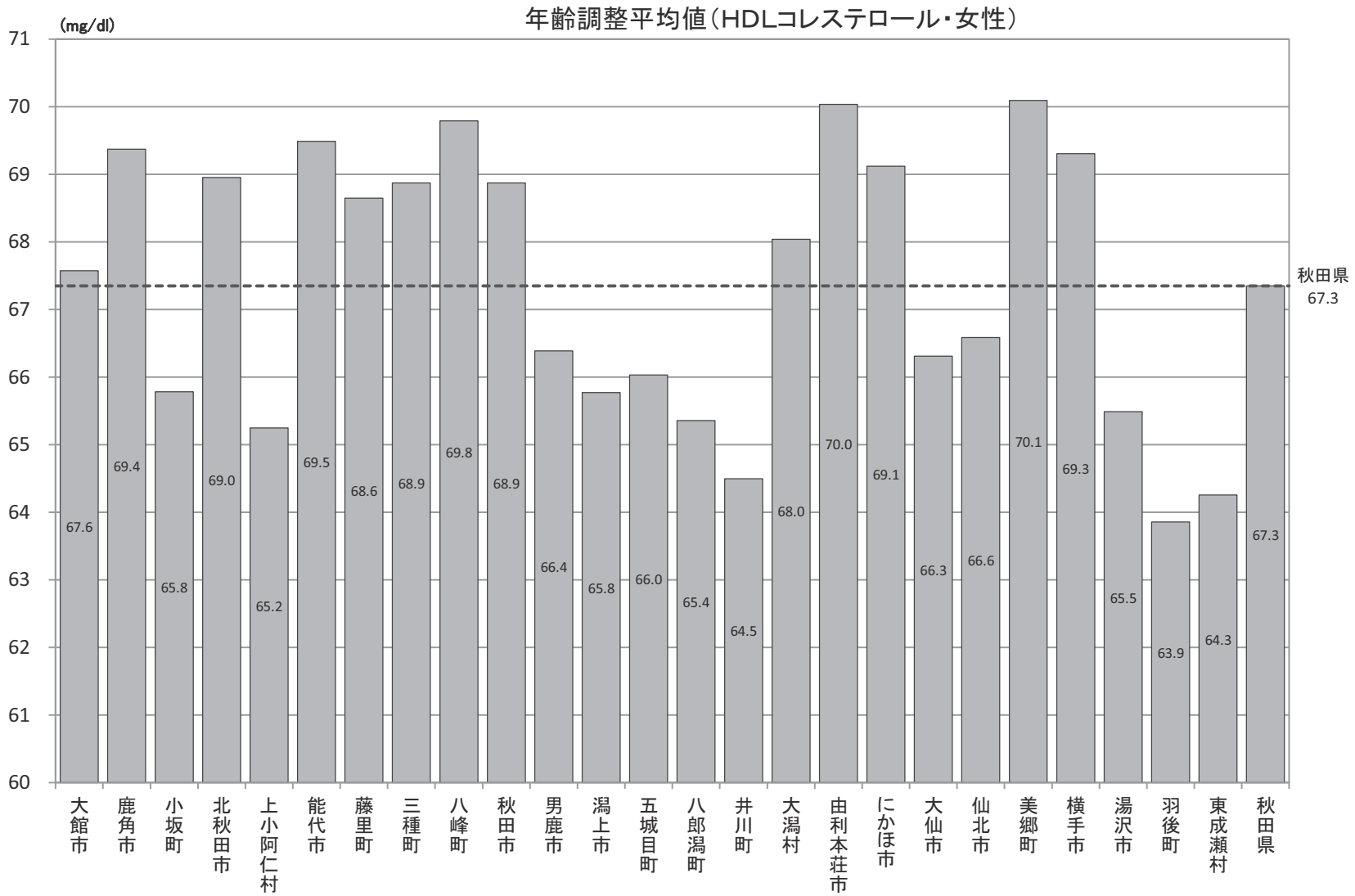

Ｂ－７－４　特定健康診査での質問項目による生活習慣比較（標準化該当比）

【喫煙・男性】

（たばこを習慣的に吸っている“はい”）

平成26年度市町村国保特定健康診査結果データ及び全国健康保険協会（協会けんぽ）秋田支部特定健康診査結果データ

市町村	点推定	95%下限	95%上限	P値
大館市	102.9	97.6	108.4	0.292
鹿角市	108.9	101.9	116.2	0.011
小坂町	102.9	85.3	123.2	0.789
北秋田市	103.2	96.0	110.7	0.399
上小阿仁村	118.9	96.2	145.4	0.102
能代市	103.5	97.9	109.3	0.228
藤里町	105.9	87.9	126.5	0.557
三種町	100.9	92.1	110.3	0.865
八峰町	115.3	102.8	128.9	0.013
秋田市	92.5	90.0	95.1	0.000
男鹿市	102.9	94.5	111.9	0.516
潟上市	108.5	100.8	116.7	0.028
五城目町	106.2	94.1	119.4	0.332
八郎潟町	101.6	86.9	118.2	0.863
井川町	111.9	94.9	131.1	0.175
大潟村	81.8	67.7	98.0	0.032
由利本荘市	104.8	100.3	109.3	0.034
にかほ市	99.9	92.1	108.2	0.996
大仙市	95.7	91.3	100.2	0.060
仙北市	90.6	83.3	98.4	0.020
美郷町	100.2	92.8	108.0	0.980
横手市	102.6	98.6	106.7	0.200
湯沢市	104.2	99.1	109.6	0.108
羽後町	103.3	94.2	113.1	0.495
東成瀬村	97.5	79.8	117.9	0.831
秋田県	100.0			

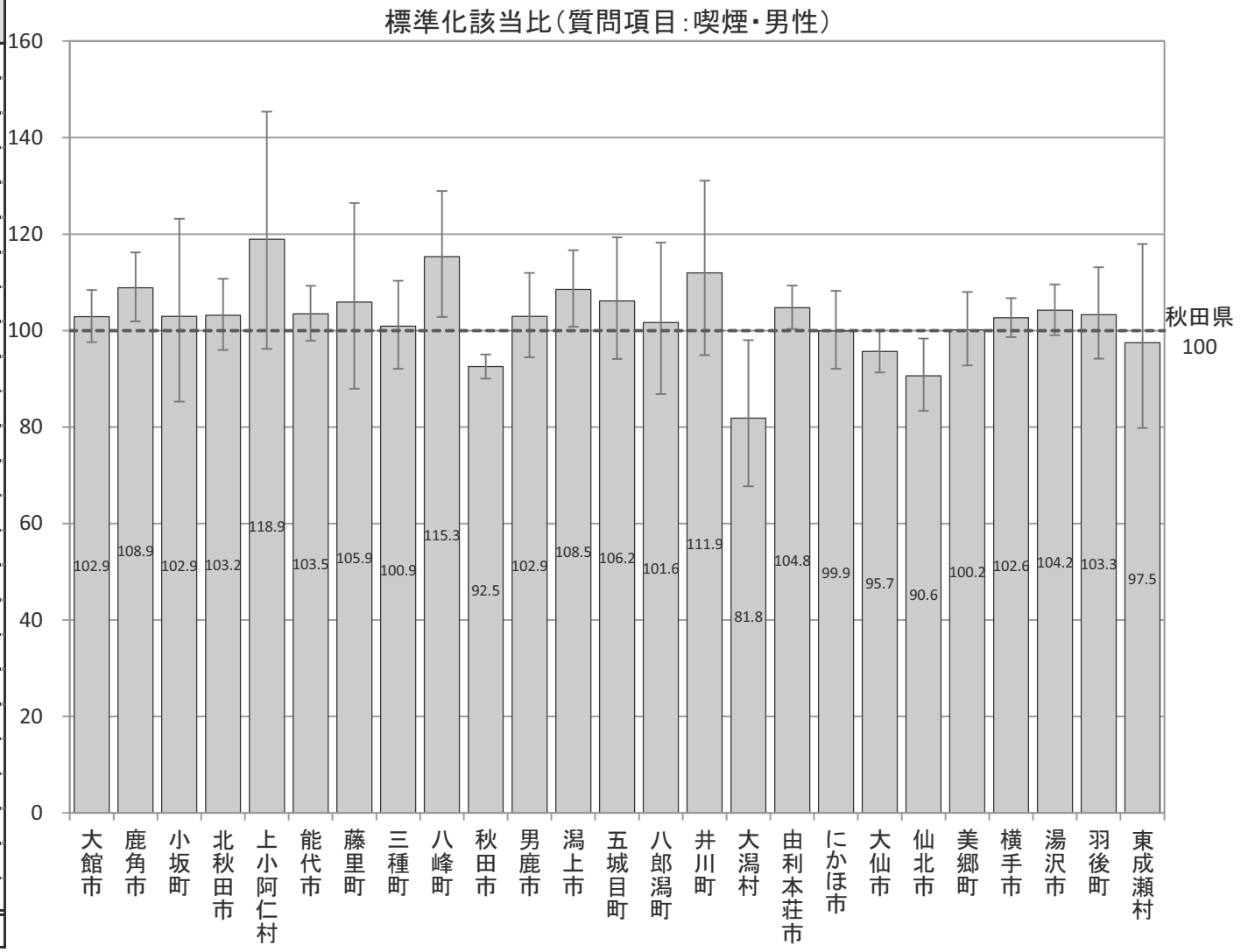

Ｂ－７－４　特定健康診査での質問項目による生活習慣比較（標準化該当比）

【喫煙・女性】

（たばこを習慣的に吸っている“はい”）

平成26年度市町村国保特定健康診査結果データ及び全国健康保険協会（協会けんぽ）秋田支部特定健康診査結果データ

市町村	点推定	95%下限	95%上限	P値
大館市	115.5	102.9	129.2	0.013
鹿角市	119.3	102.6	137.9	0.019
小坂町	128.0	88.1	179.7	0.186
北秋田市	111.9	95.0	130.9	0.174
上小阿仁村	95.2	47.5	170.3	0.987
能代市	144.8	130.3	160.3	0.000
藤里町	129.5	87.3	184.8	0.189
三種町	112.6	92.8	135.3	0.226
八峰町	135.5	107.8	168.2	0.007
秋田市	114.9	108.7	121.4	0.000
男鹿市	113.6	94.7	135.1	0.165
潟上市	148.0	127.9	170.4	0.000
五城目町	122.1	93.6	156.6	0.132
八郎潟町	116.0	82.8	157.9	0.394
井川町	103.6	66.4	154.2	0.943
大潟村	31.0	16.0	54.1	0.000
由利本荘市	94.7	85.7	104.4	0.284
にかほ市	80.3	66.2	96.6	0.022
大仙市	68.3	60.5	76.9	0.000
仙北市	104.1	88.0	122.3	0.654
美郷町	58.2	45.9	72.9	0.000
横手市	71.1	64.3	78.5	0.000
湯沢市	78.1	68.3	88.9	0.000
羽後町	70.5	53.6	91.2	0.009
東成瀬村	56.4	27.0	103.7	0.086
秋田県	100.0			

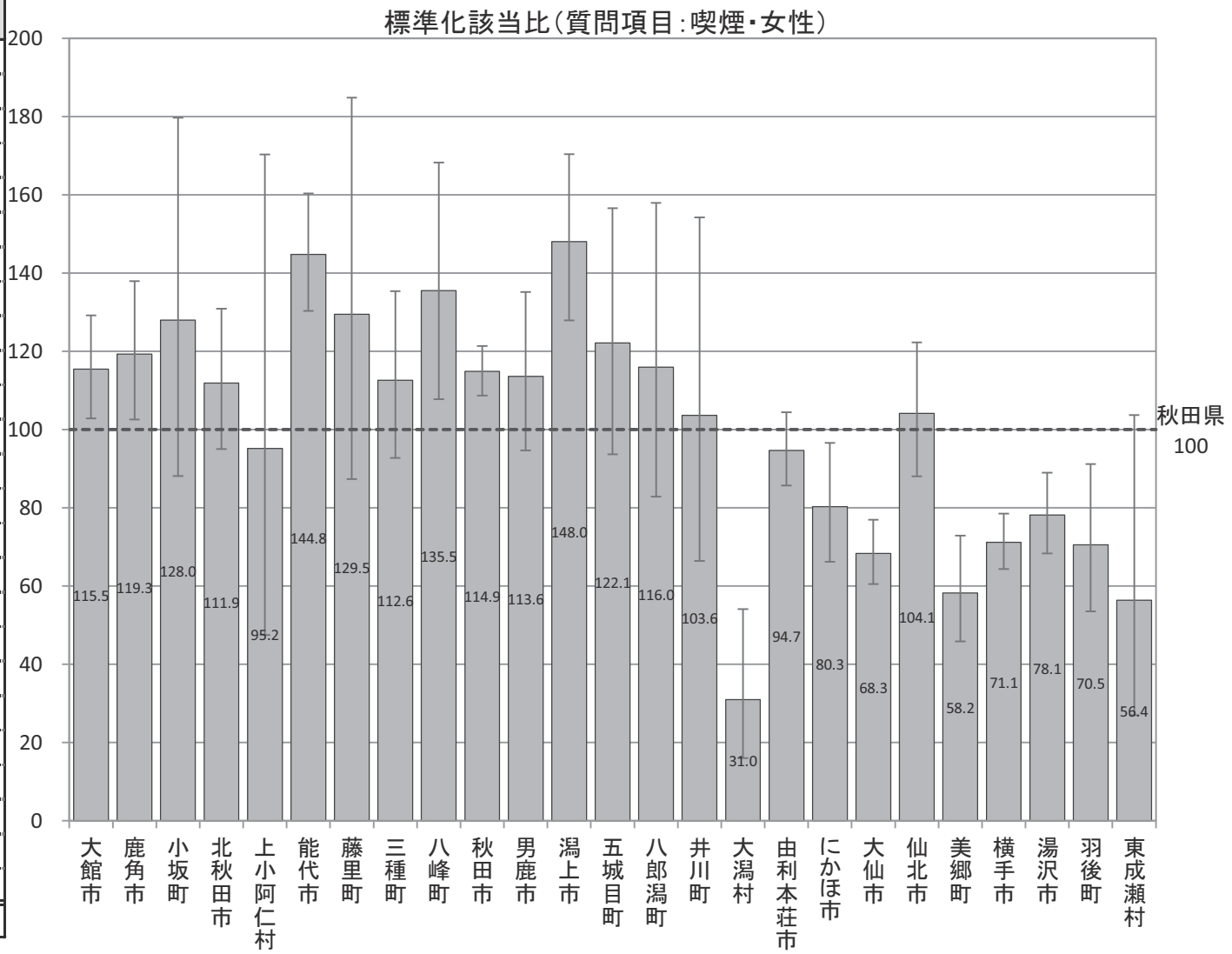

Ｂ－７－４　特定健康診査での質問項目による生活習慣比較（標準化該当比）

【体重変化・男性】

（20歳の時の体重から10kg以上増加している“はい”）

平成26年度市町村国保特定健康診査結果データ及び全国健康保険協会（協会けんぽ）秋田支部特定健康診査結果データ

市町村	点推定	95%下限	95%上限	P値
大館市	103.4	97.6	109.4	0.257
鹿角市	99.7	91.0	108.9	0.957
小坂町	101.9	80.8	126.8	0.912
北秋田市	101.1	93.7	109.0	0.784
上小阿仁村	131.4	106.3	160.7	0.009
能代市	100.7	95.1	106.5	0.822
藤里町	95.7	78.7	115.3	0.679
三種町	93.6	85.0	102.9	0.180
八峰町	90.8	79.8	102.9	0.140
秋田市	107.2	104.3	110.1	0.000
男鹿市	110.5	101.4	120.1	0.021
潟上市	105.5	97.5	114.0	0.180
五城目町	103.2	90.7	116.9	0.647
八郎潟町	103.1	87.5	120.6	0.734
井川町	121.1	103.0	141.5	0.018
大潟村	131.2	112.8	151.8	0.000
由利本荘市	96.3	91.9	100.8	0.110
にかほ市	96.9	89.2	105.2	0.471
大仙市	95.4	90.9	100.0	0.053
仙北市	94.6	86.8	103.0	0.206
美郷町	96.8	89.3	104.8	0.432
横手市	93.3	89.1	97.5	0.002
湯沢市	90.8	85.8	96.0	0.001
羽後町	91.7	82.8	101.3	0.092
東成瀬村	77.1	61.1	96.0	0.022
秋田県	100.0			

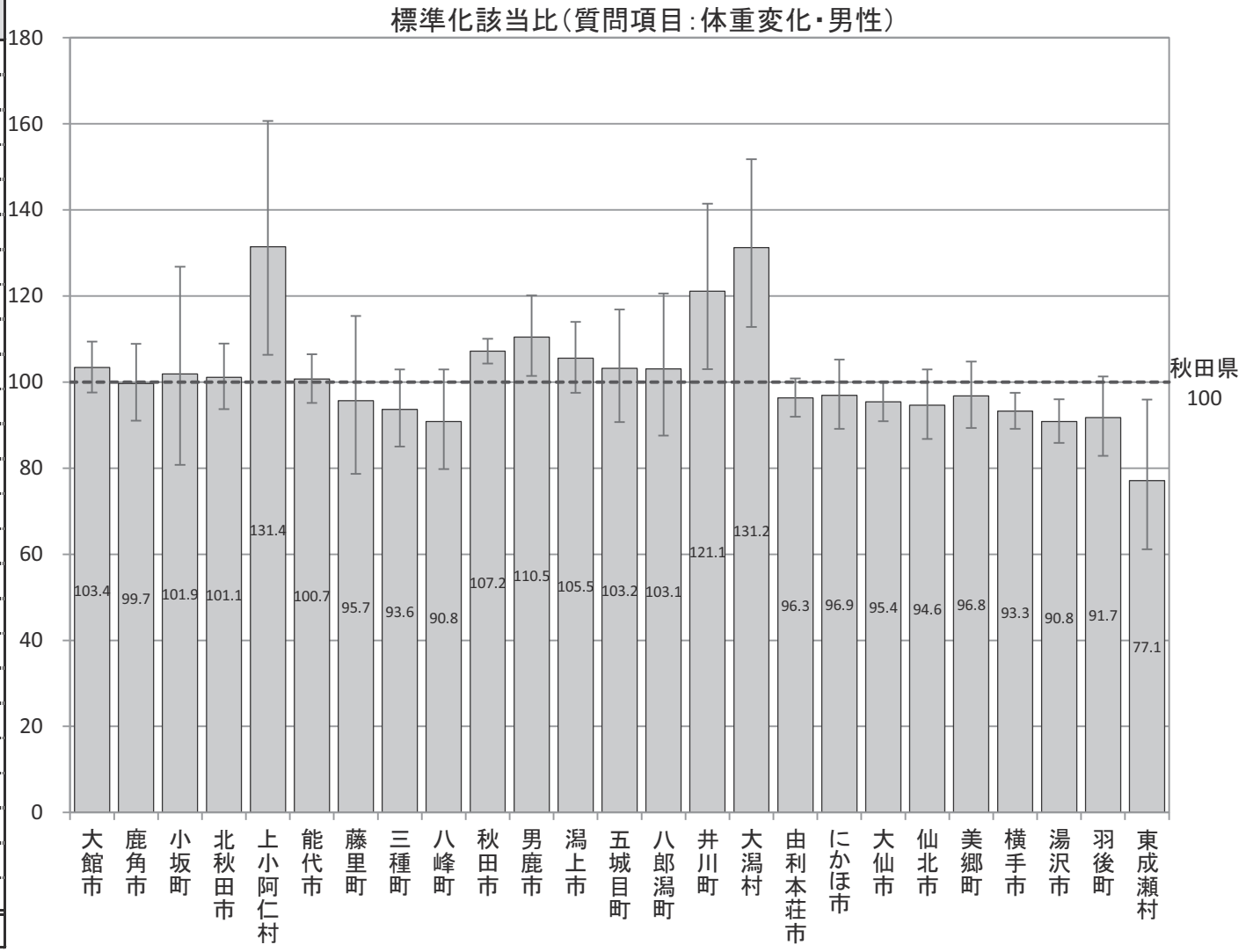

Ｂ－７－４　特定健康診査での質問項目による生活習慣比較（標準化該当比）

【体重変化・女性】

（20歳の時の体重から10kg以上増加している“はい”）

平成26年度市町村国保特定健康診査結果データ及び全国健康保険協会（協会けんぽ）秋田支部特定健康診査結果データ

市町村	点推定	95%下限	95%上限	P値
大館市	93.1	86.9	99.7	0.042
鹿角市	103.3	93.7	113.5	0.520
小坂町	118.4	95.5	145.3	0.117
北秋田市	106.2	97.3	115.8	0.177
上小阿仁村	126.4	98.1	160.2	0.062
能代市	106.7	99.7	114.0	0.057
藤里町	102.0	81.3	126.2	0.902
三種町	110.0	99.0	121.9	0.072
八峰町	115.5	101.1	131.4	0.031
秋田市	91.2	88.2	94.3	0.000
男鹿市	117.7	106.9	129.3	0.001
潟上市	112.8	103.4	122.9	0.006
五城目町	115.7	100.7	132.3	0.036
八郎潟町	117.0	97.7	139.0	0.083
井川町	141.2	117.8	167.8	0.000
大潟村	115.3	95.9	137.5	0.123
由利本荘市	100.6	95.1	106.5	0.836
にかほ市	103.1	94.1	112.8	0.516
大仙市	102.7	97.3	108.3	0.339
仙北市	97.3	88.4	106.7	0.573
美郷町	103.5	94.3	113.4	0.472
横手市	95.1	90.2	100.2	0.059
湯沢市	97.0	90.7	103.7	0.381
羽後町	106.4	93.5	120.5	0.348
東成瀬村	89.0	66.3	117.0	0.444
秋田県	100.0			

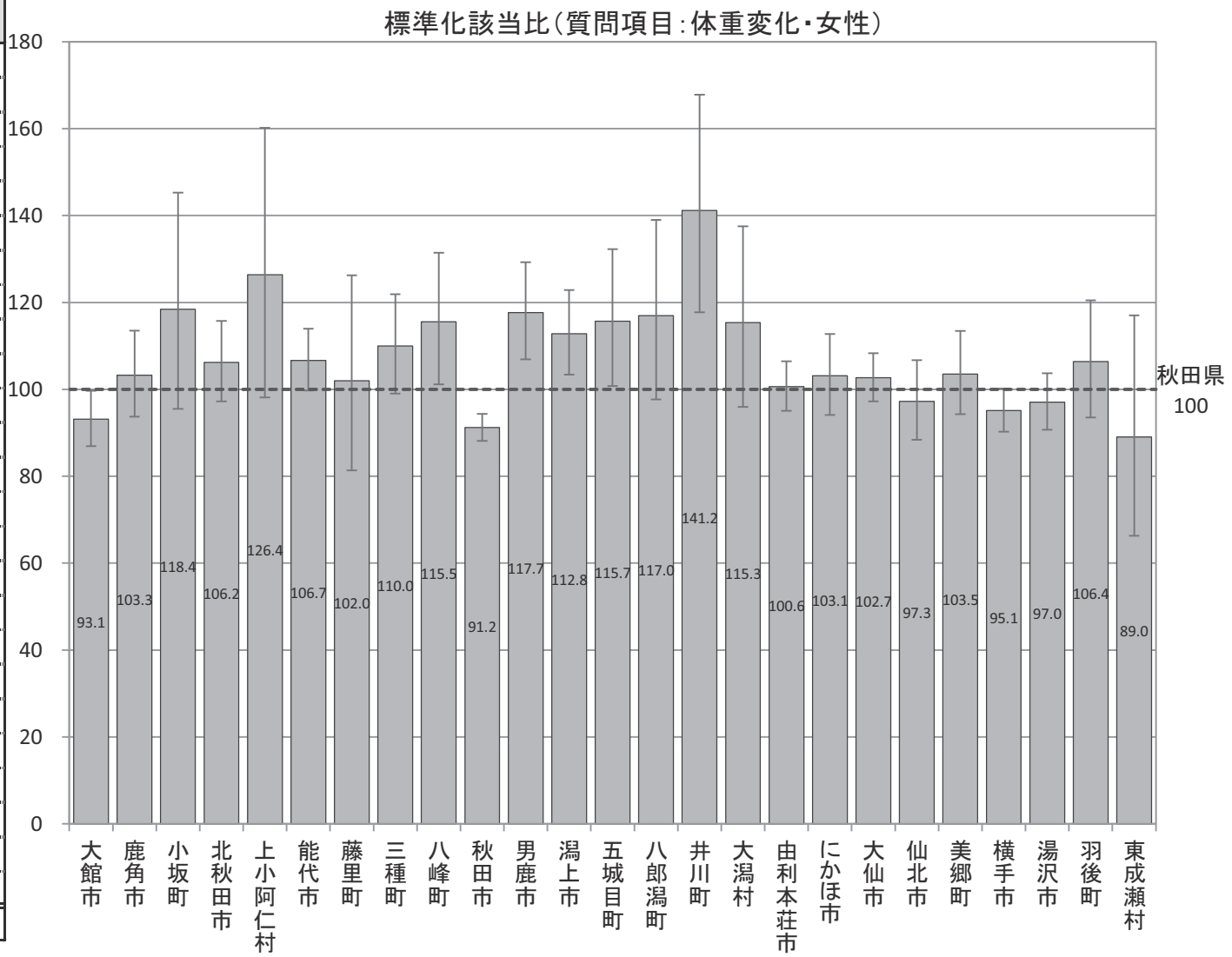

Ｂ－７－４　特定健康診査での質問項目による生活習慣比較（標準化該当比）

【運動習慣・男性】

（1回30分以上の軽く汗をかく運動を週2回以上、1年以上実施“はい”）

平成26年度市町村国保特定健康診査結果データ及び全国健康保険協会（協会けんぽ）秋田支部特定健康診査結果データ

市町村	点推定	95%下限	95%上限	P値
大館市	94.9	88.9	101.2	0.112
鹿角市	108.8	99.6	118.5	0.058
小坂町	112.0	90.6	136.9	0.294
北秋田市	90.7	83.2	98.7	0.025
上小阿仁村	85.2	65.0	109.7	0.239
能代市	89.1	83.2	95.3	0.001
藤里町	121.0	100.3	144.6	0.042
三種町	92.3	82.8	102.6	0.144
八峰町	93.0	80.8	106.6	0.315
秋田市	106.4	103.4	109.5	0.000
男鹿市	100.0	90.8	109.8	0.988
潟上市	104.3	95.9	113.1	0.327
五城目町	106.0	92.9	120.3	0.389
八郎潟町	108.2	91.3	127.4	0.362
井川町	98.6	82.1	117.5	0.911
大潟村	134.5	113.3	158.4	0.000
由利本荘市	85.7	81.1	90.5	0.000
にかほ市	101.9	93.5	110.9	0.677
大仙市	104.7	99.7	109.9	0.064
仙北市	115.9	106.8	125.6	0.000
美郷町	66.7	60.2	73.7	0.000
横手市	96.1	91.7	100.7	0.099
湯沢市	110.7	104.7	116.8	0.000
羽後町	102.3	91.9	113.5	0.688
東成瀬村	108.5	88.1	132.2	0.451
秋田県	100.0			

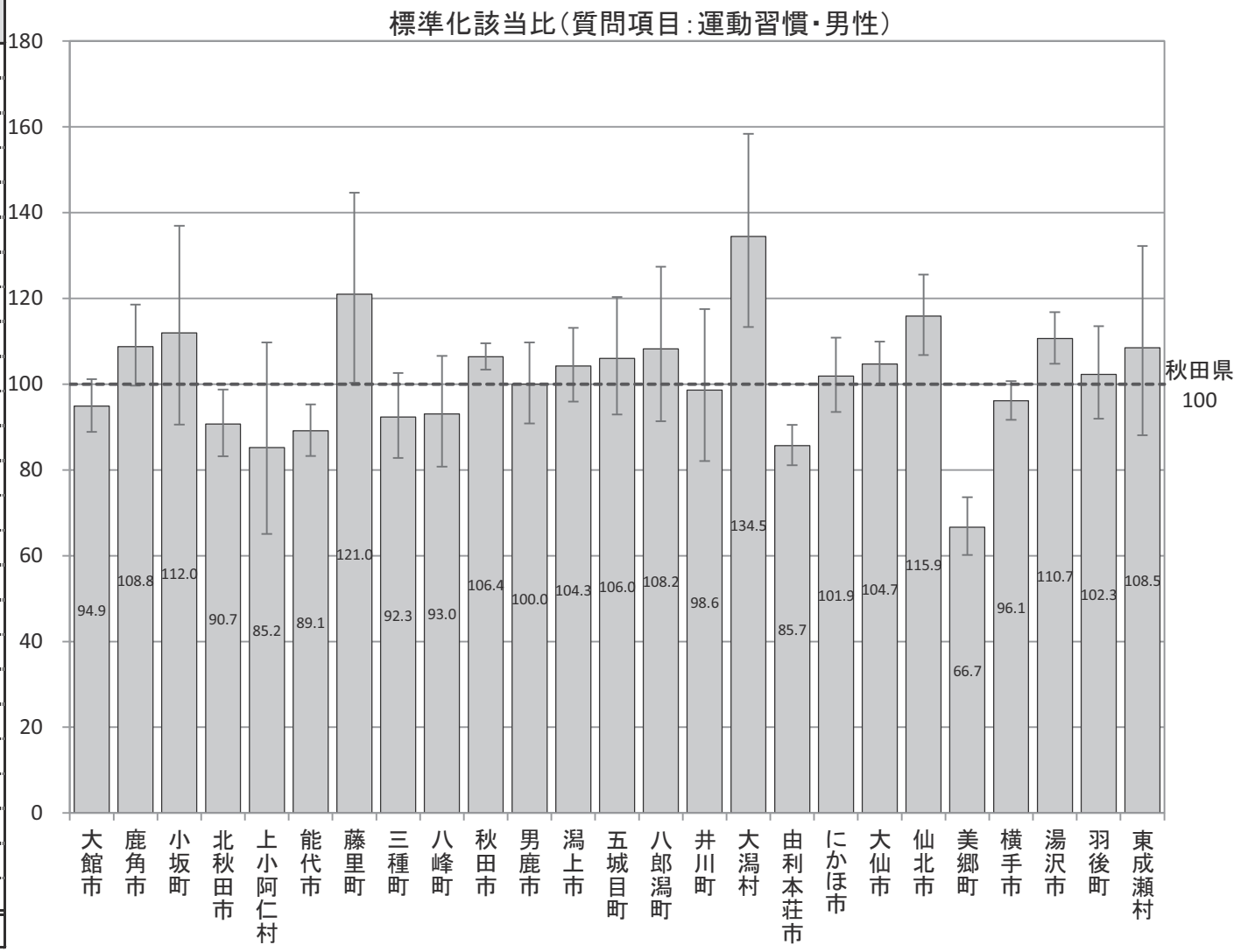

Ｂ－７－４　特定健康診査での質問項目による生活習慣比較（標準化該当比）

【運動習慣・女性】

（1回30分以上の軽く汗をかく運動を週2回以上、1年以上実施“はい”）

平成26年度市町村国保特定健康診査結果データ及び全国健康保険協会（協会けんぽ）秋田支部特定健康診査結果データ

市町村	点推定	95%下限	95%上限	P値
大館市	98.4	92.2	104.8	0.617
鹿角市	99.2	90.9	108.1	0.878
小坂町	110.3	91.2	132.3	0.313
北秋田市	97.1	89.0	105.7	0.508
上小阿仁村	103.1	80.1	130.7	0.847
能代市	93.2	86.8	99.9	0.049
藤里町	115.8	94.6	140.5	0.150
三種町	81.4	72.0	91.7	0.001
八峰町	96.8	83.7	111.3	0.671
秋田市	109.9	106.8	113.1	0.000
男鹿市	103.1	93.4	113.6	0.552
潟上市	105.5	96.9	114.5	0.214
五城目町	91.2	78.8	105.0	0.212
八郎潟町	95.9	79.4	114.7	0.677
井川町	113.4	94.1	135.7	0.182
大潟村	113.6	94.3	135.7	0.175
由利本荘市	86.3	81.0	91.8	0.000
にかほ市	99.8	91.4	108.8	0.983
大仙市	98.8	93.7	104.2	0.666
仙北市	110.8	101.8	120.4	0.017
美郷町	66.8	59.7	74.4	0.000
横手市	90.2	85.6	94.9	0.000
湯沢市	110.3	103.7	117.2	0.002
羽後町	99.0	86.6	112.5	0.898
東成瀬村	126.2	99.4	158.0	0.049
秋田県	100.0			

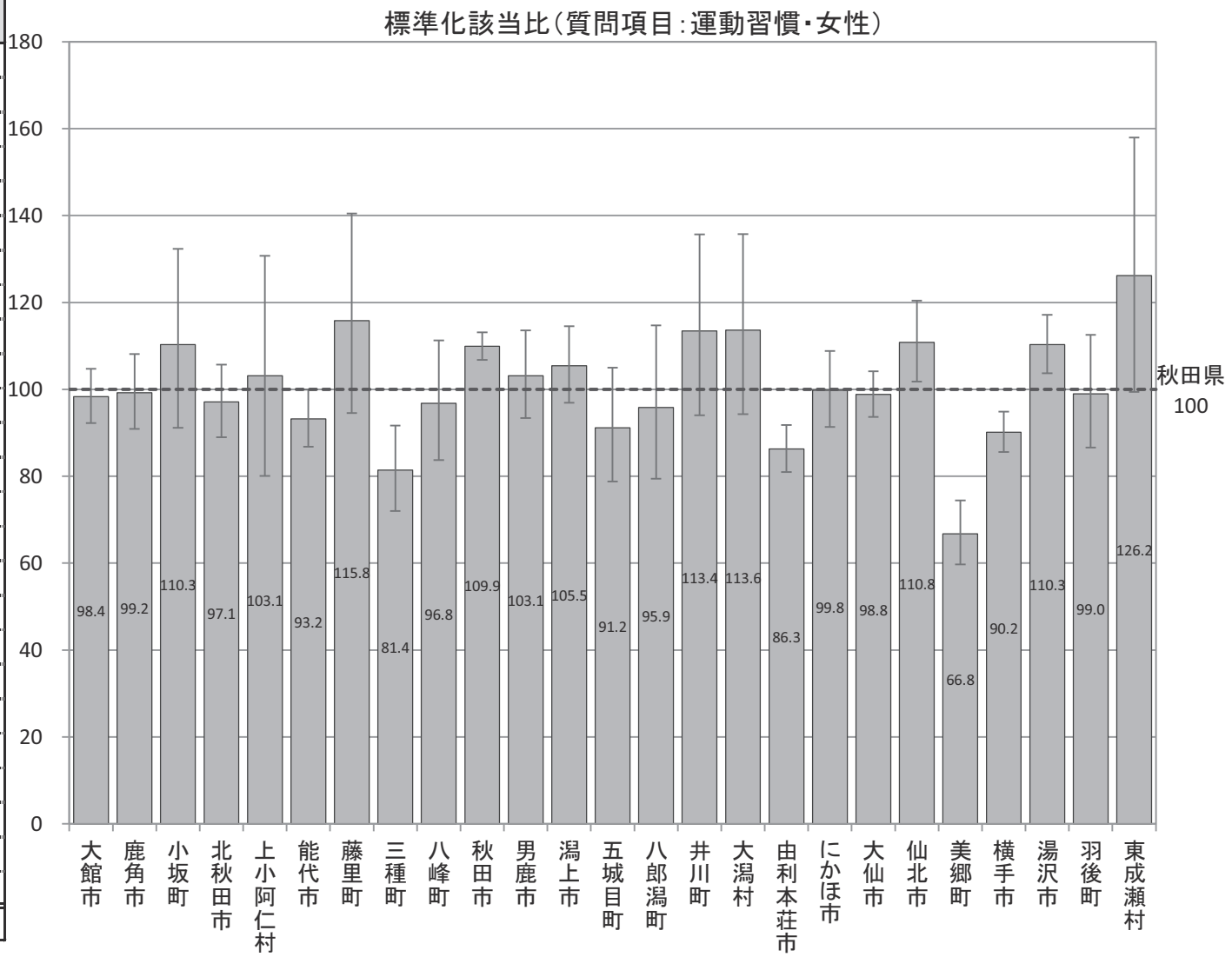

Ｂ－７－４　特定健康診査での質問項目による生活習慣比較（標準化該当比）

【歩行・男性】

（日常生活において歩行または同等の身体活動を1日1時間以上実施“はい”）

平成26年度市町村国保特定健康診査結果データ及び全国健康保険協会（協会けんぽ）秋田支部特定健康診査結果データ

市町村	点推定	95%下限	95%上限	P値
大館市	96.5	91.6	101.6	0.177
鹿角市	91.5	84.7	98.8	0.025
小坂町	138.8	118.7	161.2	0.000
北秋田市	101.2	94.8	107.9	0.732
上小阿仁村	124.8	104.3	148.1	0.013
能代市	77.5	73.2	82.1	0.000
藤里町	107.9	92.0	125.6	0.351
三種町	91.4	83.8	99.5	0.039
八峰町	79.7	70.6	89.7	0.000
秋田市	79.6	77.5	81.8	0.000
男鹿市	89.3	82.3	96.7	0.006
潟上市	88.5	82.3	95.1	0.001
五城目町	93.3	83.2	104.1	0.225
八郎潟町	91.2	78.6	105.3	0.223
井川町	71.5	59.9	84.6	0.000
大潟村	147.6	129.9	167.1	0.000
由利本荘市	88.9	85.2	92.8	0.000
にかほ市	86.7	80.4	93.3	0.000
大仙市	126.7	122.2	131.3	0.000
仙北市	124.6	116.9	132.7	0.000
美郷町	137.9	130.3	145.9	0.000
横手市	119.0	115.0	123.1	0.000
湯沢市	126.3	121.2	131.5	0.000
羽後町	128.2	118.8	138.0	0.000
東成瀬村	148.3	128.8	170.0	0.000
秋田県	100.0			

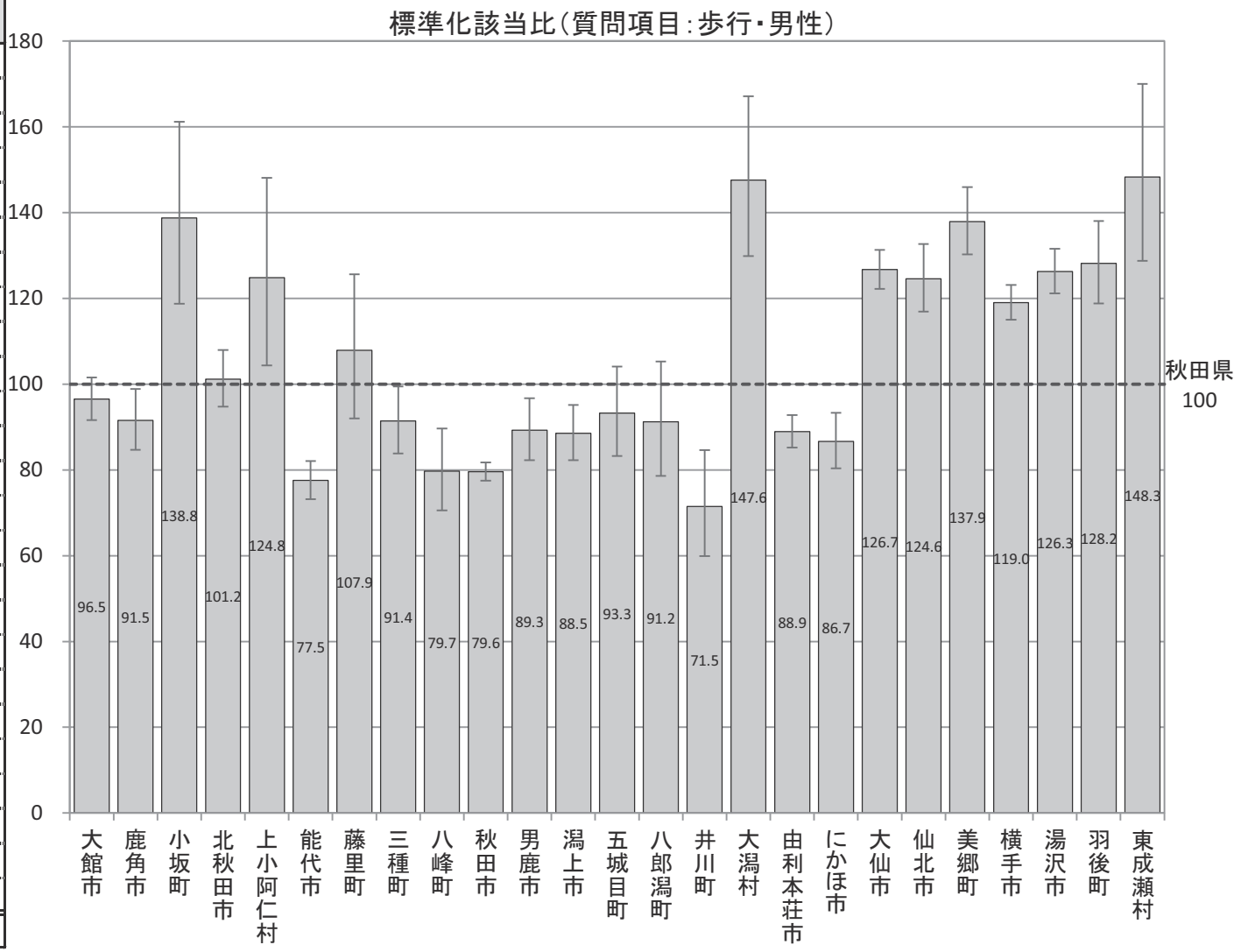

Ｂ－７－４　特定健康診査での質問項目による生活習慣比較（標準化該当比）

【歩行・女性】

（日常生活において歩行または同等の身体活動を1日1時間以上実施“はい”）

平成26年度市町村国保特定健康診査結果データ及び全国健康保険協会（協会けんぽ）秋田支部特定健康診査結果データ

市町村	点推定	95%下限	95%上限	P値
大館市	106.3	101.5	111.2	0.009
鹿角市	85.0	79.1	91.3	0.000
小坂町	148.6	131.0	168.1	0.000
北秋田市	104.9	98.6	111.5	0.128
上小阿仁村	133.6	113.1	156.7	0.000
能代市	71.8	67.6	76.1	0.000
藤里町	106.7	91.4	123.9	0.414
三種町	81.0	74.2	88.4	0.000
八峰町	84.5	75.5	94.2	0.003
秋田市	85.1	83.1	87.3	0.000
男鹿市	91.8	85.0	99.1	0.029
潟上市	85.5	79.7	91.6	0.000
五城目町	86.7	77.6	96.7	0.011
八郎潟町	81.7	70.3	94.6	0.007
井川町	78.6	66.3	92.4	0.004
大潟村	147.1	130.8	164.9	0.000
由利本荘市	81.4	77.7	85.3	0.000
にかほ市	80.3	74.6	86.3	0.000
大仙市	132.4	128.0	136.9	0.000
仙北市	124.7	117.5	132.2	0.000
美郷町	129.9	122.5	137.6	0.000
横手市	113.4	109.6	117.3	0.000
湯沢市	126.9	121.7	132.3	0.000
羽後町	141.8	130.9	153.3	0.000
東成瀬村	138.1	117.2	161.7	0.000
秋田県	100.0			

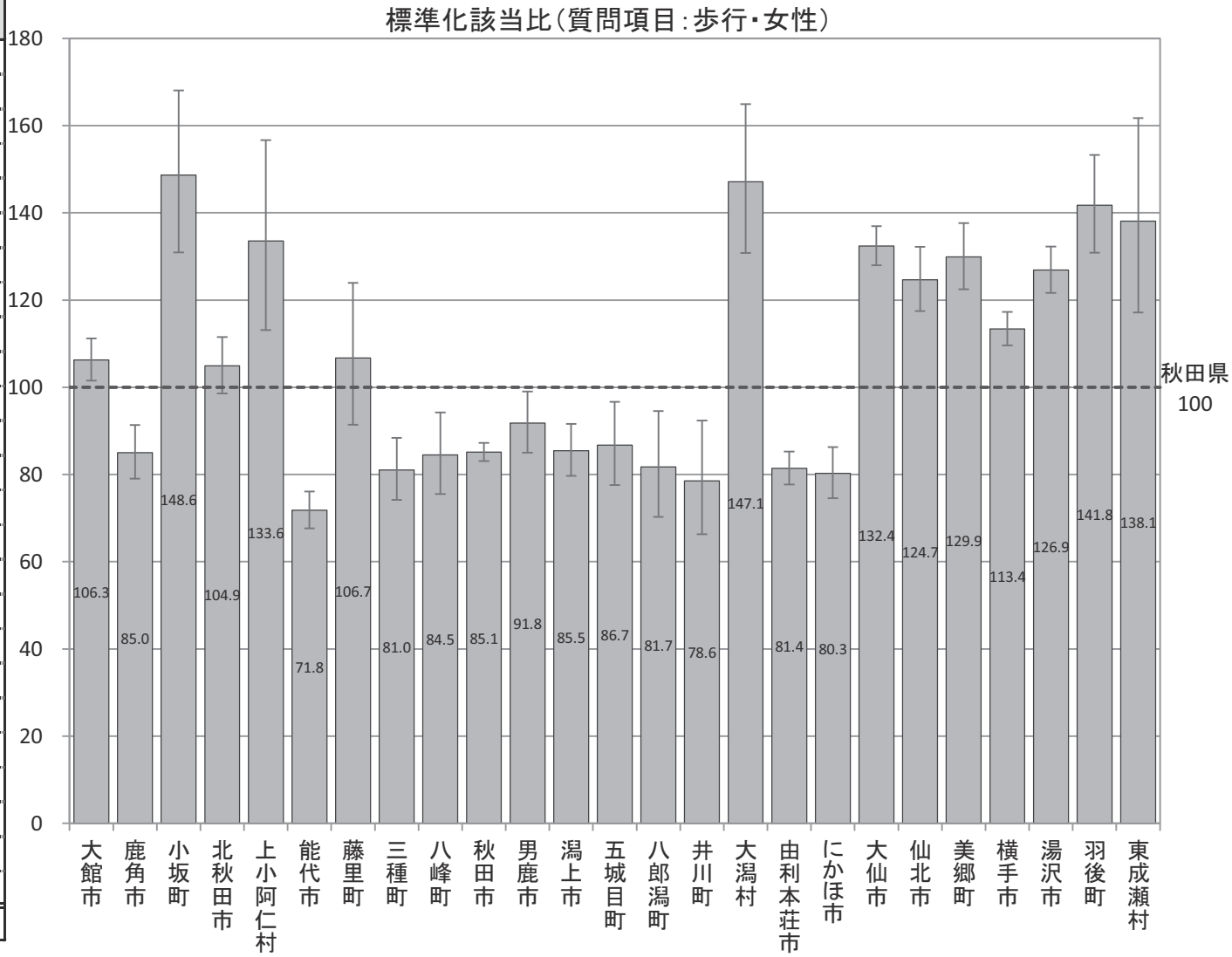

Ｂ－７－４　特定健康診査での質問項目による生活習慣比較（標準化該当比）

【夕食・男性】

（就寝前の2時間以内に夕食をとることが週に3回以上ある“はい”）

平成26年度市町村国保特定健康診査結果データ及び全国健康保険協会（協会けんぽ）秋田支部特定健康診査結果データ

市町村	点推定	95%下限	95%上限	P値
大館市	100.5	93.9	107.5	0.887
鹿角市	97.1	87.2	107.8	0.600
小坂町	91.8	68.8	120.1	0.577
北秋田市	105.1	96.3	114.5	0.263
上小阿仁村	112.9	86.4	145.1	0.377
能代市	86.1	80.2	92.5	0.000
藤里町	104.1	83.4	128.4	0.751
三種町	94.0	83.9	105.0	0.284
八峰町	94.2	81.2	108.8	0.437
秋田市	101.5	98.3	104.8	0.358
男鹿市	109.1	98.6	120.4	0.090
潟上市	107.3	97.9	117.4	0.127
五城目町	107.0	92.3	123.4	0.373
八郎潟町	129.2	108.9	152.2	0.002
井川町	164.5	139.9	192.3	0.000
大潟村	60.5	46.4	77.5	0.000
由利本荘市	98.9	93.8	104.3	0.704
にかほ市	86.7	78.1	95.9	0.006
大仙市	110.5	104.9	116.4	0.000
仙北市	105.4	95.7	115.7	0.284
美郷町	97.0	88.3	106.4	0.534
横手市	97.7	92.8	102.8	0.378
湯沢市	89.1	83.4	95.2	0.001
羽後町	101.8	90.9	113.7	0.768
東成瀬村	109.7	87.2	136.2	0.435
秋田県	100.0			

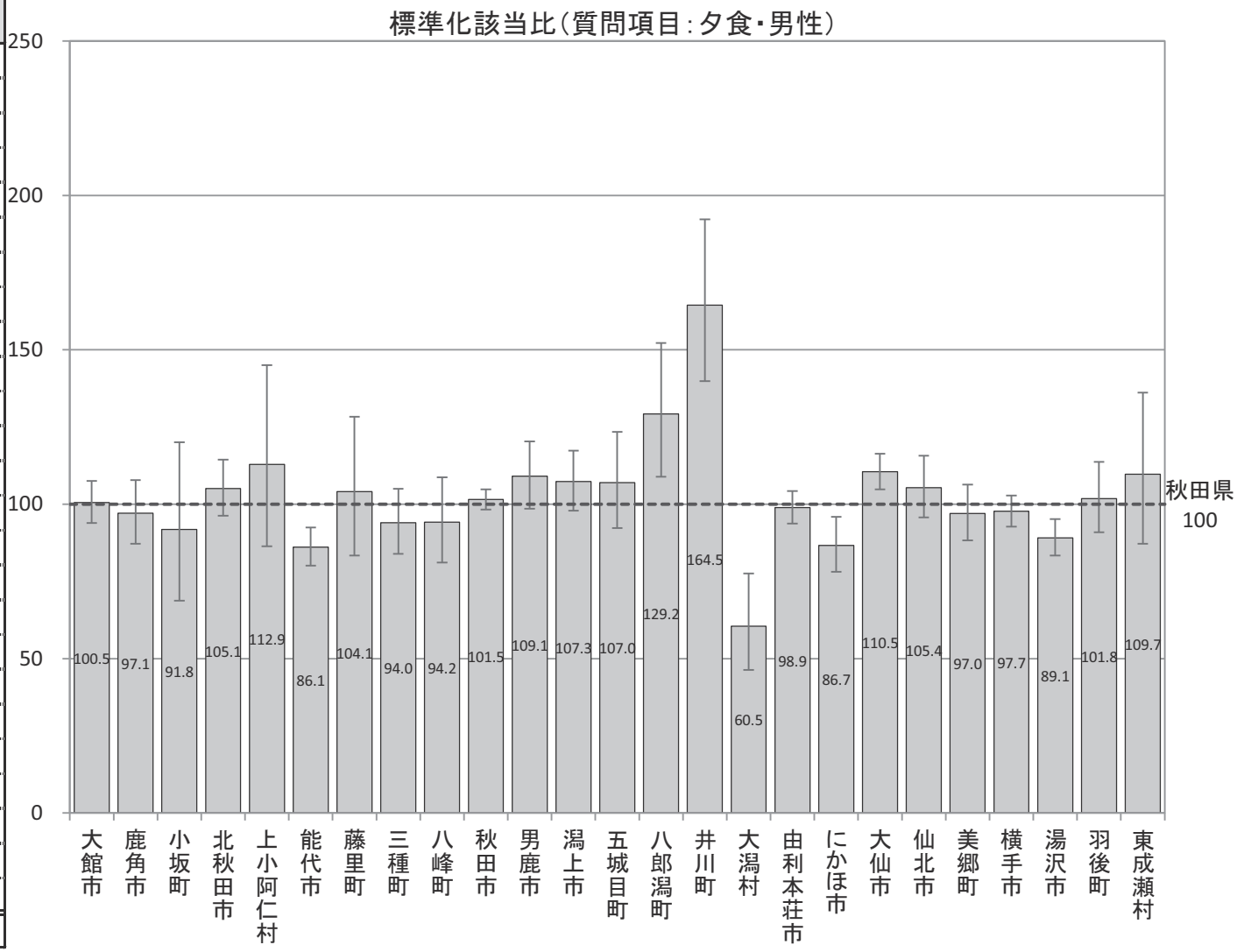

Ｂ－７－４　特定健康診査での質問項目による生活習慣比較（標準化該当比）

【夕食・女性】

（就寝前の2時間以内に夕食をとることが週に3回以上ある“はい”）

平成26年度市町村国保特定健康診査結果データ及び全国健康保険協会（協会けんぽ）秋田支部特定健康診査結果データ

市町村	点推定	95%下限	95%上限	P値
大館市	116.5	107.2	126.4	0.000
鹿角市	113.7	100.0	128.6	0.046
小坂町	114.6	84.2	152.5	0.390
北秋田市	116.8	104.3	130.3	0.006
上小阿仁村	118.0	81.7	164.9	0.383
能代市	87.8	79.5	96.7	0.009
藤里町	108.5	80.5	143.1	0.615
三種町	90.1	76.9	104.9	0.193
八峰町	109.4	90.9	130.5	0.344
秋田市	87.1	83.1	91.2	0.000
男鹿市	101.1	87.8	115.8	0.902
潟上市	100.7	88.8	113.8	0.933
五城目町	110.4	90.8	133.0	0.319
八郎潟町	98.9	75.3	127.6	0.985
井川町	148.3	116.0	186.7	0.001
大潟村	76.0	56.0	100.7	0.065
由利本荘市	110.7	103.0	118.8	0.005
にかほ市	80.2	69.7	91.9	0.002
大仙市	111.5	103.9	119.5	0.002
仙北市	126.4	112.8	141.1	0.000
美郷町	91.6	79.9	104.5	0.205
横手市	102.6	95.8	109.7	0.472
湯沢市	88.1	80.0	96.7	0.008
羽後町	107.9	90.7	127.4	0.395
東成瀬村	137.2	99.7	184.2	0.044
秋田県	100.0			

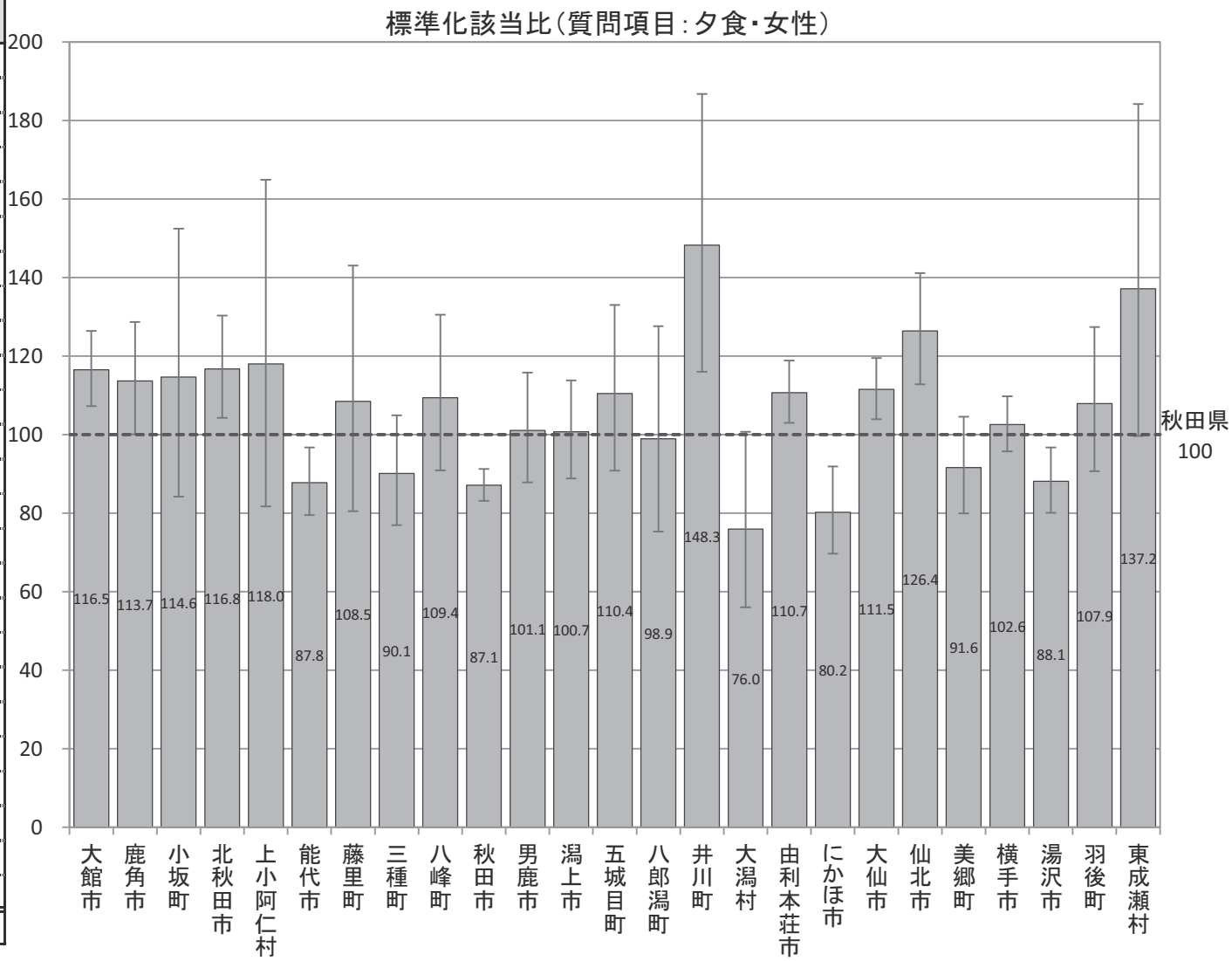

Ｂ－７－４　特定健康診査での質問項目による生活習慣比較（標準化該当比）

【夜食・男性】

平成26年度市町村国保特定健康診査結果データ及び全国健康保険協会（協会けんぽ）秋田支部特定健康診査結果データ

（夕食後に間食（3食以外の夜食）をとることが週に3回以上ある“はい”）

市町村	点推定	95%下限	95%上限	P値
大館市	110.4	99.8	121.9	0.051
鹿角市	107.3	91.1	125.6	0.400
小坂町	126.9	84.9	182.2	0.238
北秋田市	111.0	97.2	126.3	0.120
上小阿仁村	127.8	84.9	184.7	0.232
能代市	113.2	102.8	124.4	0.011
藤里町	140.8	104.2	186.1	0.020
三種町	105.9	89.5	124.3	0.514
八峰町	96.9	76.7	120.7	0.821
秋田市	90.2	85.6	95.1	0.000
男鹿市	118.0	101.3	136.8	0.030
潟上市	95.9	82.4	111.0	0.602
五城目町	101.8	79.8	128.0	0.925
八郎潟町	110.1	82.0	144.8	0.539
井川町	141.2	106.7	183.4	0.012
大潟村	126.9	96.4	164.1	0.081
由利本荘市	117.9	109.3	127.0	0.000
にかほ市	112.0	97.0	128.6	0.119
大仙市	79.6	72.2	87.5	0.000
仙北市	87.6	74.2	102.8	0.113
美郷町	99.1	85.5	114.2	0.930
横手市	92.2	84.8	100.1	0.054
湯沢市	102.2	92.7	112.4	0.673
羽後町	91.0	75.3	109.0	0.326
東成瀬村	102.1	69.3	144.9	0.982
秋田県	100.0			

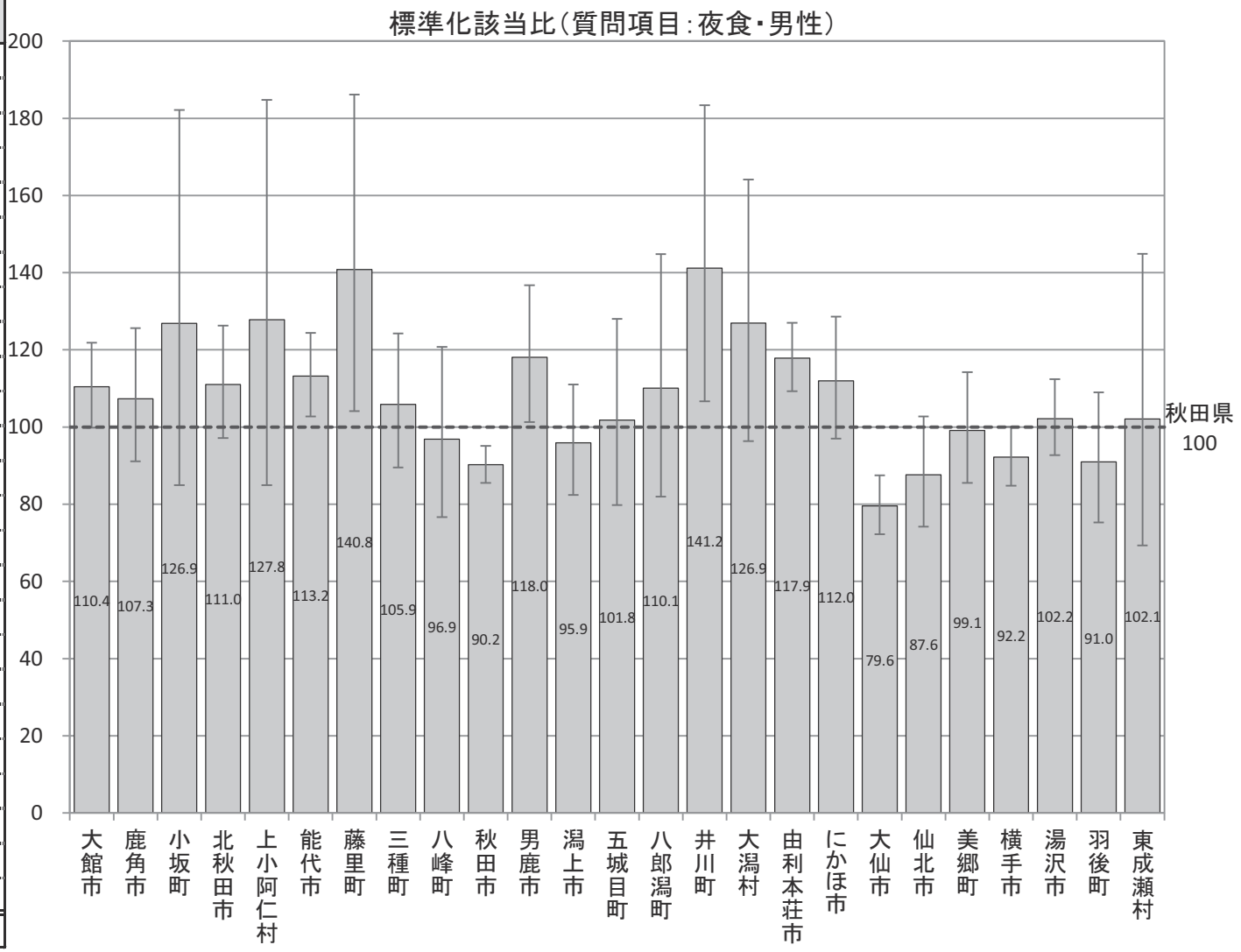

Ｂ－７－４　特定健康診査での質問項目による生活習慣比較（標準化該当比）

【夜食・女性】

（夕食後に間食（3食以外の夜食）をとることが週に3回以上ある“はい”）

平成26年度市町村国保特定健康診査結果データ及び全国健康保険協会（協会けんぽ）秋田支部特定健康診査結果データ

市町村	点推定	95%下限	95%上限	P値
大館市	115.1	106.1	124.5	0.001
鹿角市	89.3	77.2	102.8	0.123
小坂町	115.5	83.9	155.1	0.381
北秋田市	114.6	102.6	127.7	0.014
上小阿仁村	99.1	66.4	142.3	0.965
能代市	120.6	111.3	130.5	0.000
藤里町	111.3	83.8	144.8	0.471
三種町	114.9	100.8	130.3	0.035
八峰町	89.8	74.0	108.1	0.276
秋田市	88.9	85.0	92.9	0.000
男鹿市	121.3	107.4	136.6	0.002
潟上市	98.6	87.2	111.2	0.843
五城目町	96.3	78.6	116.7	0.735
八郎潟町	107.2	83.4	135.7	0.607
井川町	225.3	186.1	270.2	0.000
大潟村	104.3	81.6	131.4	0.766
由利本荘市	130.4	122.6	138.6	0.000
にかほ市	116.5	104.1	129.9	0.007
大仙市	81.4	75.2	87.9	0.000
仙北市	88.9	78.1	100.9	0.073
美郷町	93.1	81.9	105.5	0.275
横手市	87.4	81.4	93.7	0.000
湯沢市	92.0	84.2	100.4	0.064
羽後町	78.6	64.9	94.3	0.011
東成瀬村	79.2	52.6	114.5	0.249
秋田県	100.0			

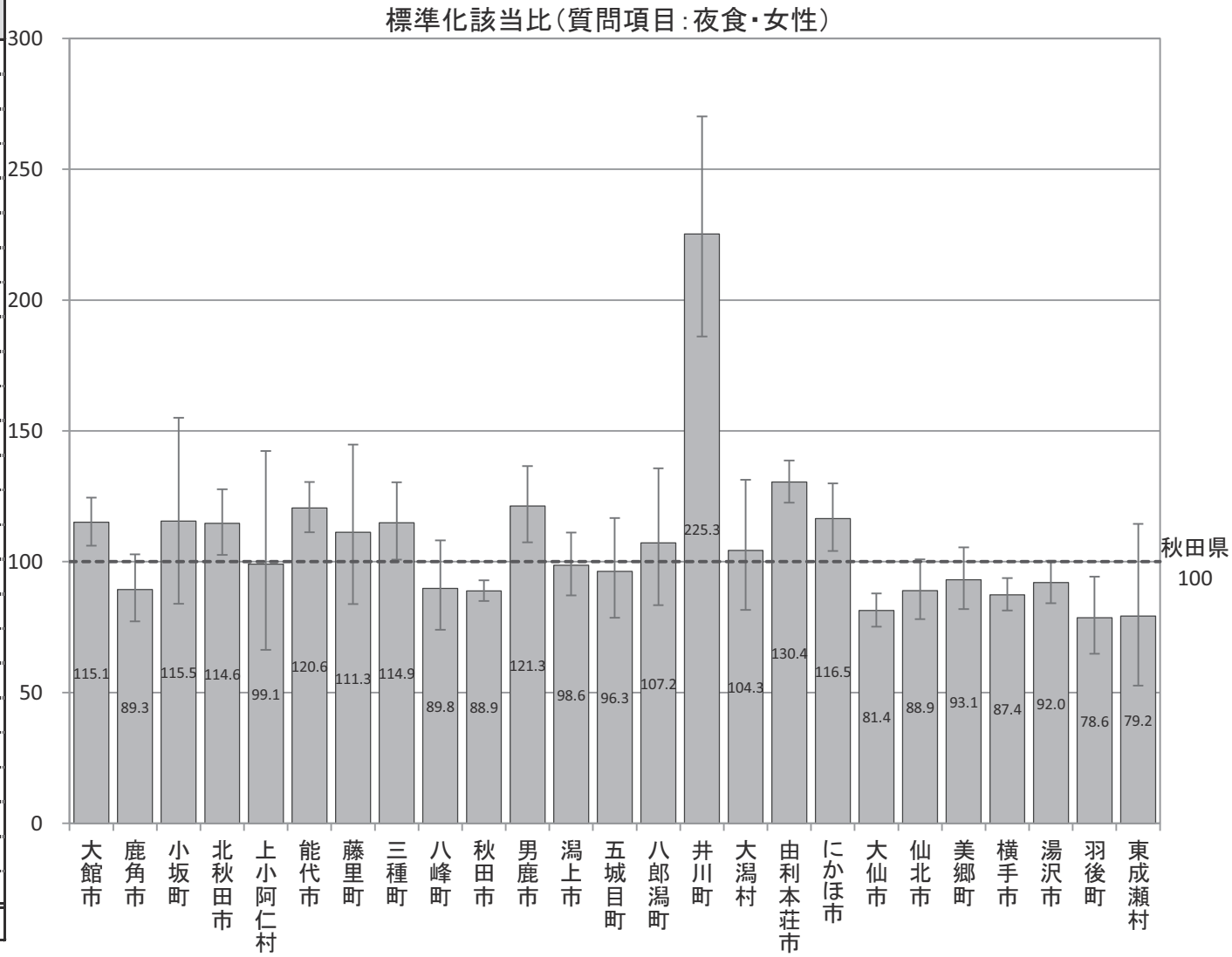

Ｂ－７－４　特定健康診査での質問項目による生活習慣比較（標準化該当比）

【朝食・男性】

（朝食を抜くことが週に3回以上ある“はい”）

平成26年度市町村国保特定健康診査結果データ及び全国健康保険協会（協会けんぽ）秋田支部特定健康診査結果データ

市町村	点推定	95%下限	95%上限	P値
大館市	111.5	100.9	122.9	0.031
鹿角市	96.6	80.3	115.3	0.736
小坂町	107.3	65.5	165.7	0.843
北秋田市	101.9	88.6	116.6	0.816
上小阿仁村	102.2	63.2	156.2	0.990
能代市	104.0	94.3	114.4	0.434
藤里町	80.6	53.5	116.5	0.290
三種町	88.3	73.7	105.0	0.173
八峰町	109.7	88.3	134.7	0.407
秋田市	124.7	119.2	130.4	0.000
男鹿市	102.5	86.6	120.4	0.797
潟上市	115.1	100.1	131.8	0.045
五城目町	82.4	62.0	107.2	0.167
八郎潟町	108.6	80.3	143.6	0.614
井川町	88.4	60.5	124.9	0.541
大潟村	57.3	38.6	81.8	0.003
由利本荘市	110.2	102.0	118.8	0.012
にかほ市	115.2	99.9	132.3	0.048
大仙市	70.8	63.8	78.3	0.000
仙北市	84.6	71.2	99.9	0.053
美郷町	71.3	59.5	84.6	0.000
横手市	76.2	69.3	83.5	0.000
湯沢市	83.6	75.0	92.8	0.001
羽後町	65.6	52.5	80.9	0.000
東成瀬村	21.0	7.7	45.8	0.000
秋田県	100.0			

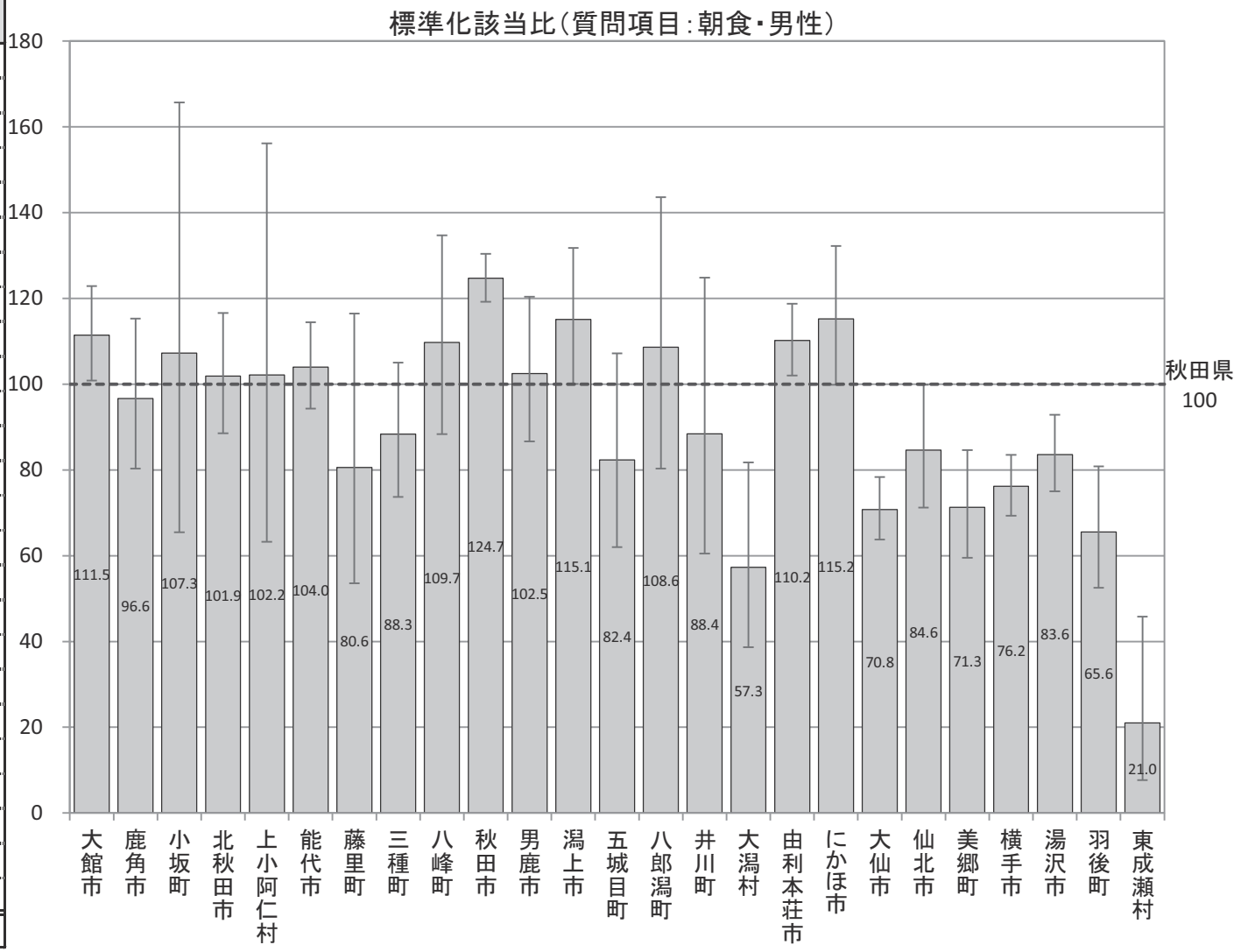

Ｂ－７－４　特定健康診査での質問項目による生活習慣比較（標準化該当比）

【朝食・女性】

（朝食を抜くことが週に3回以上ある“はい”）

平成26年度市町村国保特定健康診査結果データ及び全国健康保険協会（協会けんぽ）秋田支部特定健康診査結果データ

市町村	点推定	95%下限	95%上限	P値
大館市	111.4	98.1	126.0	0.091
鹿角市	93.6	74.0	116.8	0.594
小坂町	65.3	29.8	124.0	0.249
北秋田市	98.3	81.4	117.6	0.886
上小阿仁村	61.6	24.7	127.0	0.252
能代市	129.5	115.2	145.2	0.000
藤里町	70.5	39.4	116.2	0.209
三種町	116.1	95.0	140.5	0.139
八峰町	114.0	87.6	145.9	0.329
秋田市	118.8	111.8	126.1	0.000
男鹿市	98.1	79.4	119.9	0.893
潟上市	109.3	90.9	130.3	0.345
五城目町	89.1	63.4	121.8	0.519
八郎潟町	87.7	55.6	131.6	0.595
井川町	159.5	109.8	224.0	0.009
大潟村	39.2	20.9	67.0	0.001
由利本荘市	111.6	100.9	123.0	0.030
にかほ市	100.5	83.2	120.2	0.995
大仙市	76.3	67.2	86.2	0.000
仙北市	94.8	77.8	114.5	0.613
美郷町	61.0	47.3	77.4	0.000
横手市	86.9	77.8	96.8	0.012
湯沢市	66.4	56.4	77.7	0.000
羽後町	50.6	34.6	71.5	0.000
東成瀬村	26.1	7.0	66.7	0.006
秋田県	100.0			

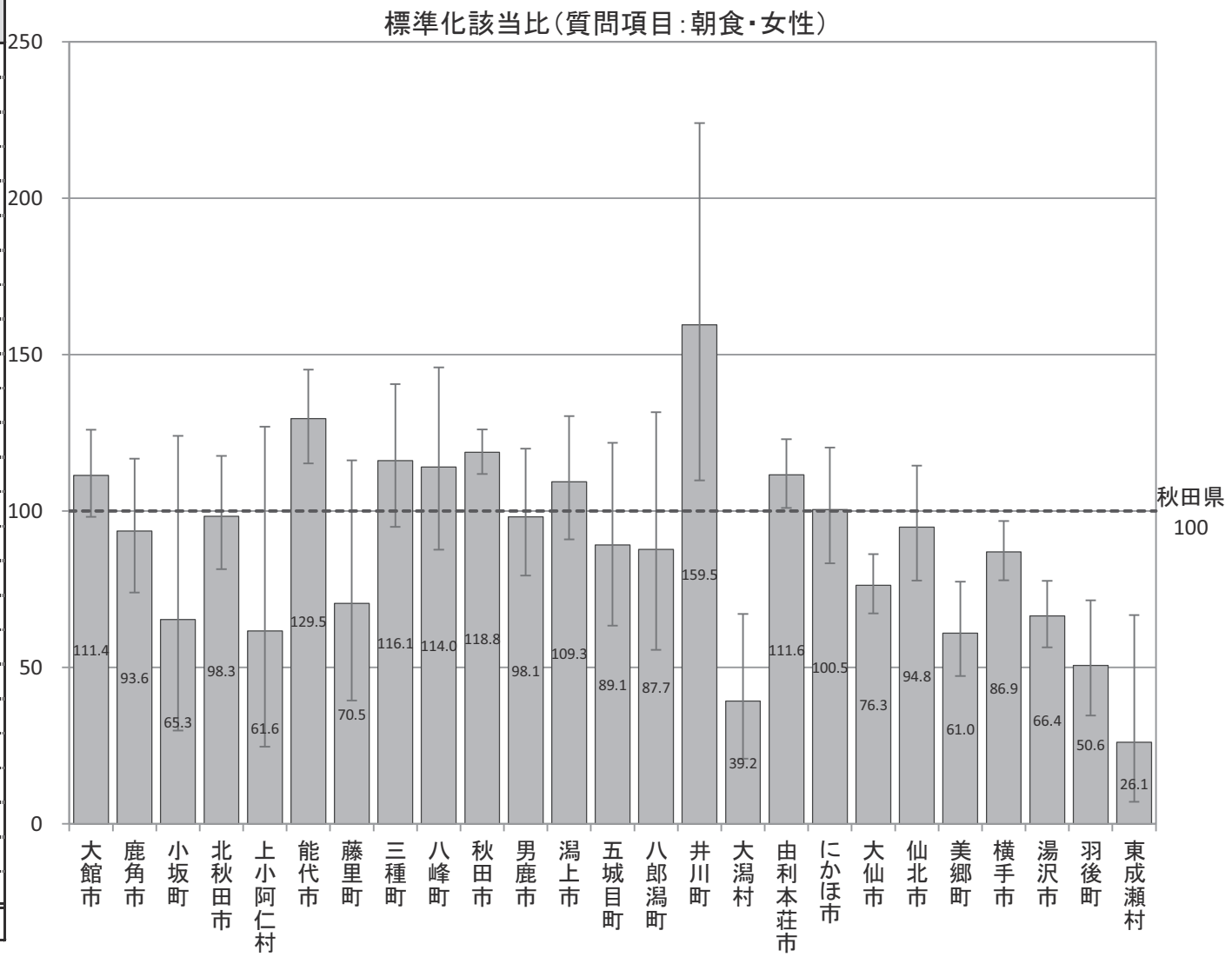

Ｂ－７－４　特定健康診査での質問項目による生活習慣比較（標準化該当比）

【飲酒習慣・男性】

（お酒を飲む頻度が“毎日”または“時々”である）

平成26年度市町村国保特定健康診査結果データ及び全国健康保険協会（協会けんぽ）秋田支部特定健康診査結果データ

市町村	点推定	95%下限	95%上限	P値
大館市	99.0	95.0	103.0	0.617
鹿角市	99.2	93.2	105.4	0.797
小坂町	82.9	69.8	97.7	0.027
北秋田市	98.8	93.7	104.2	0.669
上小阿仁村	95.1	80.3	111.7	0.566
能代市	102.6	98.7	106.7	0.196
藤里町	100.1	87.7	113.7	0.982
三種町	105.7	99.2	112.5	0.082
八峰町	97.4	89.3	106.0	0.560
秋田市	103.4	101.5	105.4	0.001
男鹿市	99.8	93.9	106.1	0.971
潟上市	100.8	95.3	106.4	0.799
五城目町	104.4	95.7	113.6	0.334
八郎潟町	100.6	89.8	112.3	0.942
井川町	100.8	89.4	113.3	0.913
大潟村	93.6	82.3	105.9	0.306
由利本荘市	92.9	89.9	96.1	0.000
にかほ市	89.7	84.4	95.1	0.000
大仙市	100.9	97.7	104.2	0.590
仙北市	101.5	95.8	107.4	0.620
美郷町	97.4	92.2	102.9	0.357
横手市	101.4	98.4	104.5	0.368
湯沢市	96.8	93.2	100.5	0.093
羽後町	101.3	94.7	108.2	0.717
東成瀬村	105.1	91.8	119.6	0.478
秋田県	100.0			

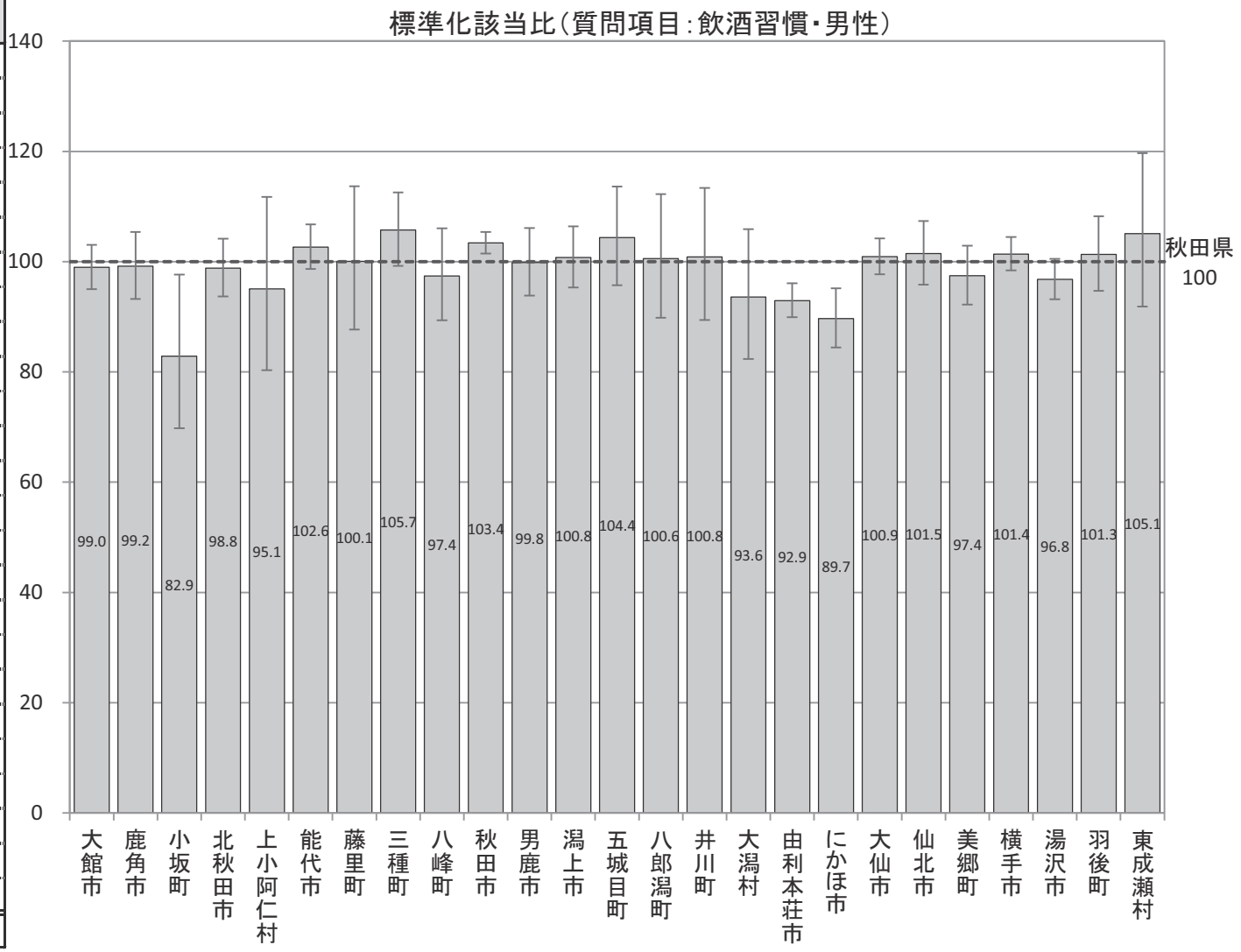

Ｂ－７－４　特定健康診査での質問項目による生活習慣比較（標準化該当比）

【飲酒習慣・女性】

（お酒を飲む頻度が“毎日”または“時々”である）

平成26年度市町村国保特定健康診査結果データ及び全国健康保険協会（協会けんぽ）秋田支部特定健康診査結果データ

市町村	点推定	95%下限	95%上限	P値
大館市	99.8	93.9	105.9	0.952
鹿角市	104.0	94.7	113.9	0.414
小坂町	58.5	42.8	78.0	0.000
北秋田市	84.9	77.6	92.8	0.000
上小阿仁村	63.0	44.4	86.9	0.006
能代市	107.0	100.8	113.5	0.025
藤里町	84.1	67.1	104.1	0.124
三種町	76.7	68.5	85.6	0.000
八峰町	82.5	71.7	94.5	0.006
秋田市	124.4	121.2	127.8	0.000
男鹿市	80.2	72.1	88.8	0.000
潟上市	89.8	82.1	98.1	0.017
五城目町	80.0	68.6	92.8	0.003
八郎潟町	76.7	62.7	92.8	0.007
井川町	59.2	45.4	75.9	0.000
大潟村	69.0	55.9	84.2	0.000
由利本荘市	122.1	116.7	127.7	0.000
にかほ市	99.0	90.9	107.6	0.826
大仙市	83.1	78.6	87.7	0.000
仙北市	107.7	99.1	116.8	0.077
美郷町	69.5	62.6	77.0	0.000
横手市	84.2	80.0	88.5	0.000
湯沢市	82.7	77.4	88.3	0.000
羽後町	88.4	78.0	99.9	0.052
東成瀬村	90.4	69.6	115.4	0.453
秋田県	100.0			

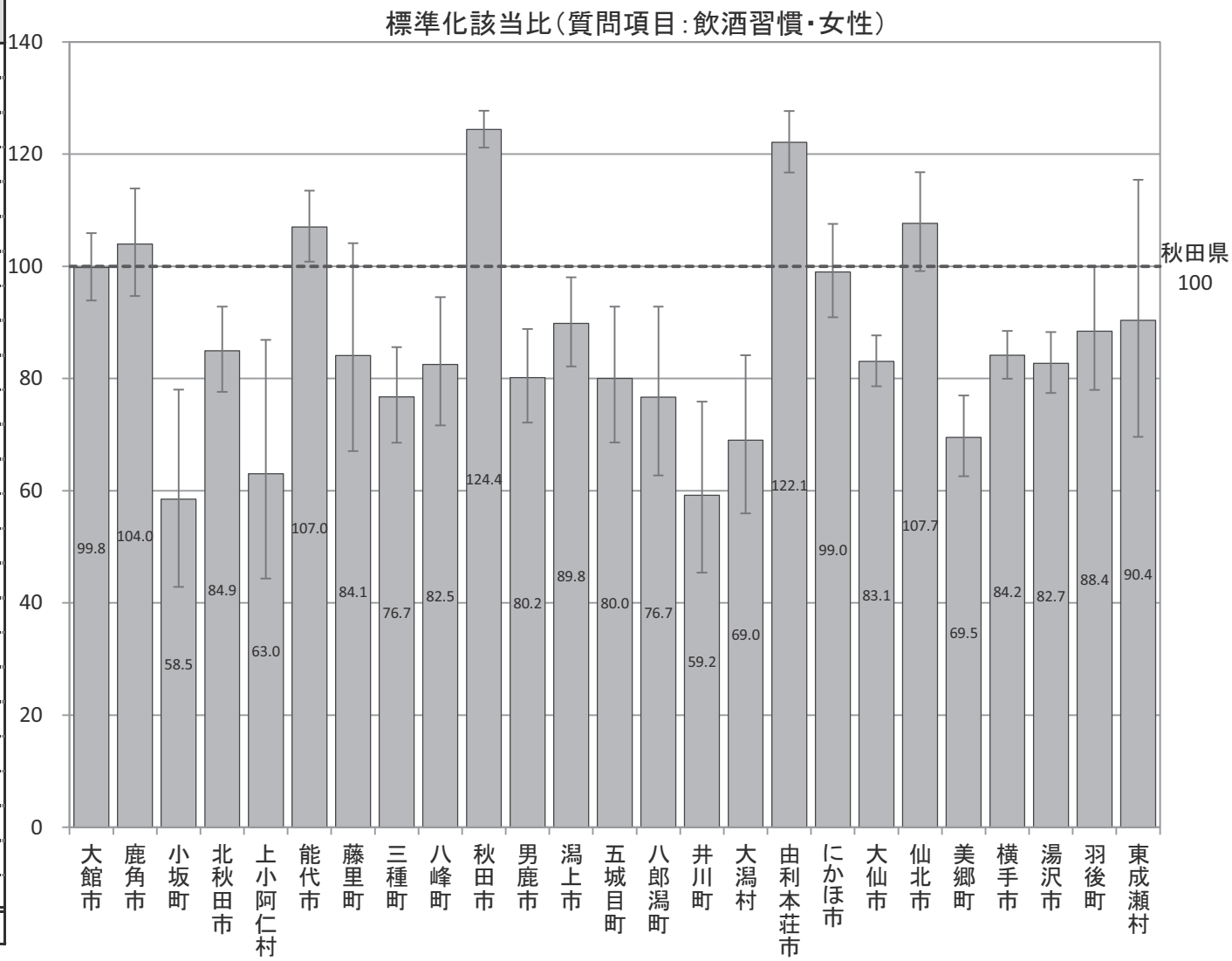

Ｂ－７－４　特定健康診査での質問項目による生活習慣比較（標準化該当比）

【飲酒量・男性】

（飲酒日の１日あたりの飲酒量が“２合以上”である）

平成26年度市町村国保特定健康診査結果データ及び全国健康保険協会（協会けんぽ）秋田支部特定健康診査結果データ

市町村	点推定	95%下限	95%上限	P値
大館市	90.2	83.8	96.9	0.005
鹿角市	79.3	70.3	89.1	0.000
小坂町	86.3	62.0	117.1	0.385
北秋田市	115.3	105.8	125.4	0.001
上小阿仁村	130.2	99.6	167.2	0.046
能代市	104.7	98.1	111.6	0.162
藤里町	115.2	93.2	140.9	0.184
三種町	115.0	103.9	126.9	0.006
八峰町	99.1	85.5	114.3	0.933
秋田市	86.4	83.5	89.4	0.000
男鹿市	114.5	103.6	126.3	0.007
潟上市	97.3	88.4	106.9	0.586
五城目町	100.1	85.9	115.8	0.976
八郎潟町	95.8	78.4	115.9	0.694
井川町	143.4	122.2	167.2	0.000
大潟村	88.2	69.3	110.5	0.299
由利本荘市	108.9	103.5	114.5	0.001
にかほ市	130.5	119.8	141.9	0.000
大仙市	101.7	96.2	107.4	0.565
仙北市	108.8	98.9	119.5	0.082
美郷町	102.2	92.4	112.7	0.688
横手市	102.7	97.6	108.1	0.305
湯沢市	108.7	102.2	115.7	0.008
羽後町	98.0	87.2	109.8	0.751
東成瀬村	104.6	82.8	130.4	0.731
秋田県	100.0			

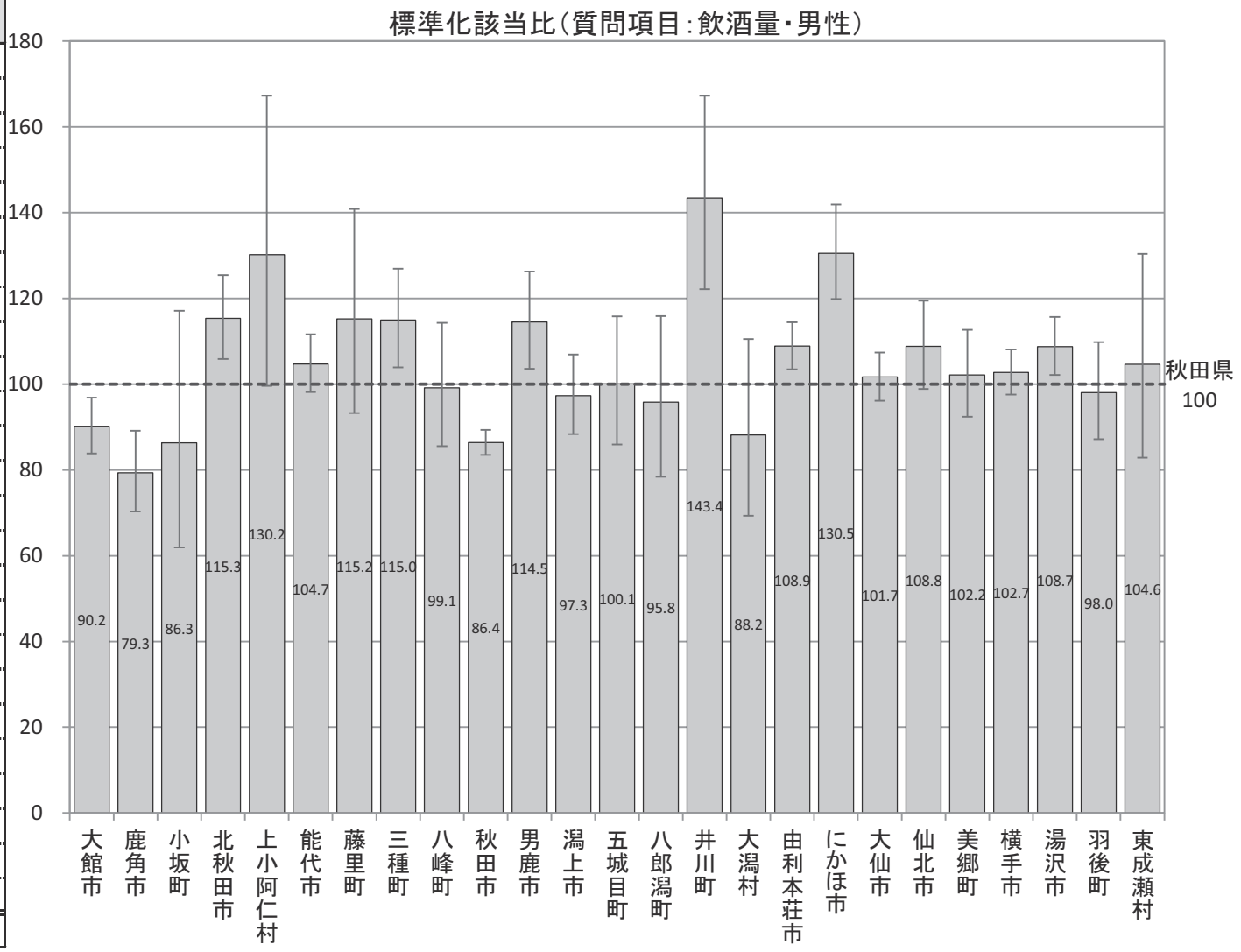

Ｂ－７－４　特定健康診査での質問項目による生活習慣比較（標準化該当比）

【飲酒量・女性】

（飲酒日の１日あたりの飲酒量が“１合以上”である）

平成26年度市町村国保特定健康診査結果データ及び全国健康保険協会（協会けんぽ）秋田支部特定健康診査結果データ

市町村	点推定	95%下限	95%上限	P値
大館市	110.7	100.1	122.1	0.046
鹿角市	92.7	77.6	110.0	0.409
小坂町	85.1	38.8	161.6	0.741
北秋田市	125.7	108.2	145.3	0.002
上小阿仁村	72.6	29.1	149.7	0.491
能代市	120.7	109.7	132.5	0.000
藤里町	105.4	70.5	151.3	0.852
三種町	120.5	100.9	142.7	0.035
八峰町	111.0	87.6	138.7	0.392
秋田市	90.4	86.4	94.5	0.000
男鹿市	91.8	75.3	110.7	0.394
潟上市	112.8	97.0	130.5	0.114
五城目町	87.7	65.1	115.7	0.389
八郎潟町	91.5	62.1	129.8	0.680
井川町	29.5	17.7	46.0	0.000
大潟村	67.8	42.0	103.7	0.089
由利本荘市	120.8	111.7	130.4	0.000
にかほ市	118.3	101.0	137.6	0.033
大仙市	91.4	82.1	101.5	0.098
仙北市	105.8	90.4	123.1	0.491
美郷町	118.2	95.7	144.5	0.114
横手市	97.4	88.3	107.2	0.607
湯沢市	97.2	85.9	109.5	0.662
羽後町	78.7	60.0	101.3	0.071
東成瀬村	91.8	53.4	146.9	0.811
秋田県	100.0			

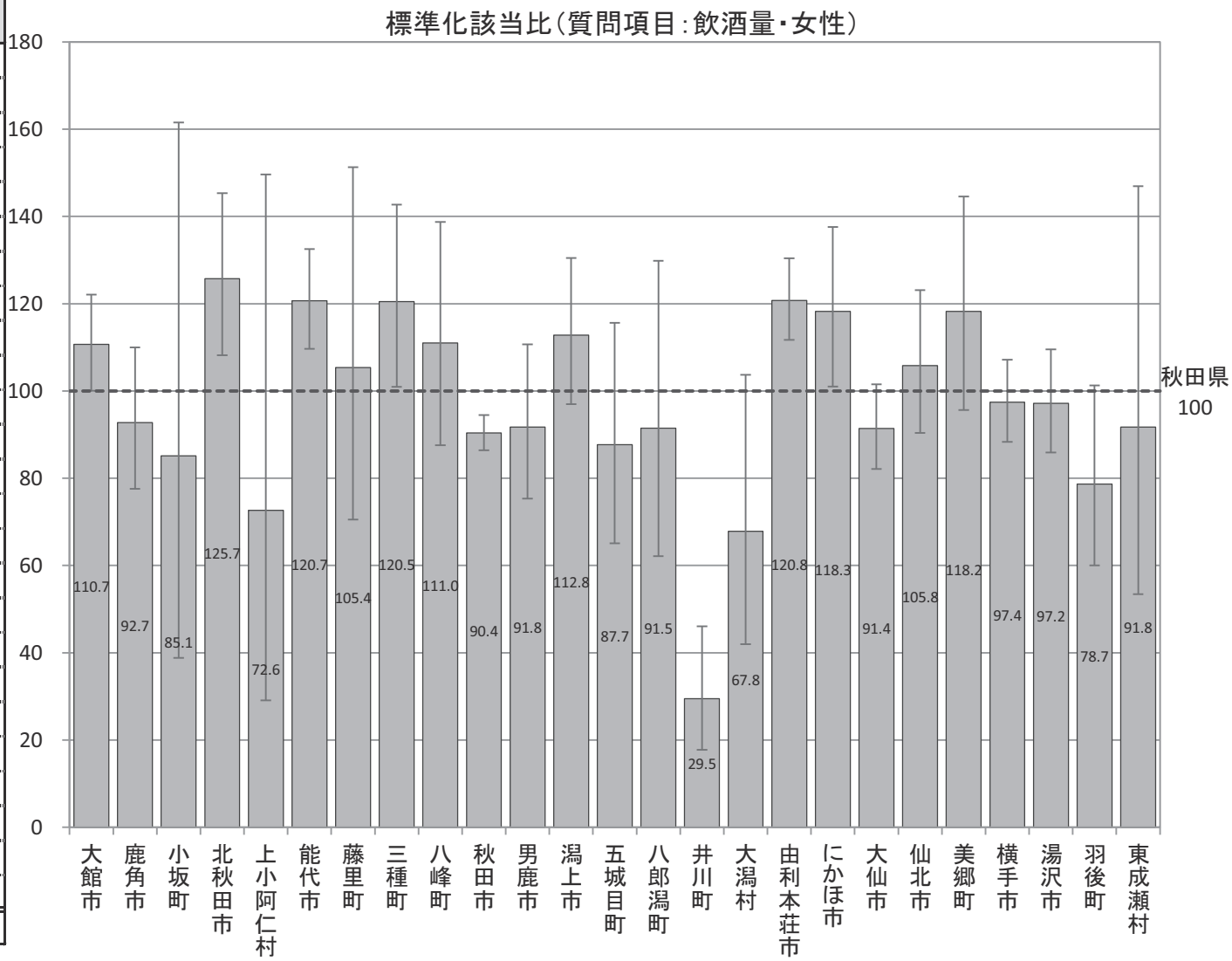

Ｂ－７－４　特定健康診査での質問項目による生活習慣比較（標準化該当比）

【睡眠・男性】

（睡眠で休養が十分とれている“はい”）

平成26年度市町村国保特定健康診査結果データ及び全国健康保険協会（協会けんぽ）秋田支部特定健康診査結果データ

市町村	点推定	95%下限	95%上限	P値
大館市	97.6	93.6	101.6	0.240
鹿角市	100.3	94.3	106.5	0.942
小坂町	90.6	77.3	105.6	0.220
北秋田市	98.4	93.3	103.8	0.571
上小阿仁村	105.0	89.5	122.3	0.560
能代市	99.1	95.1	103.2	0.673
藤里町	109.2	96.1	123.5	0.172
三種町	99.9	93.5	106.6	0.995
八峰町	101.1	92.7	109.9	0.824
秋田市	95.4	93.5	97.3	0.000
男鹿市	98.8	92.8	105.1	0.715
潟上市	98.9	93.5	104.5	0.711
五城目町	95.4	87.2	104.3	0.312
八郎潟町	102.6	91.7	114.4	0.665
井川町	80.4	62.0	102.4	0.087
大潟村	111.5	99.1	124.9	0.067
由利本荘市	96.3	93.2	99.5	0.024
にかほ市	97.7	92.3	103.4	0.438
大仙市	104.4	101.2	107.8	0.007
仙北市	101.3	95.6	107.1	0.672
美郷町	108.3	102.8	114.0	0.003
横手市	105.9	102.9	109.1	0.000
湯沢市	104.6	100.9	108.5	0.015
羽後町	106.6	99.8	113.7	0.057
東成瀬村	107.2	93.7	122.1	0.309
秋田県	100.0			

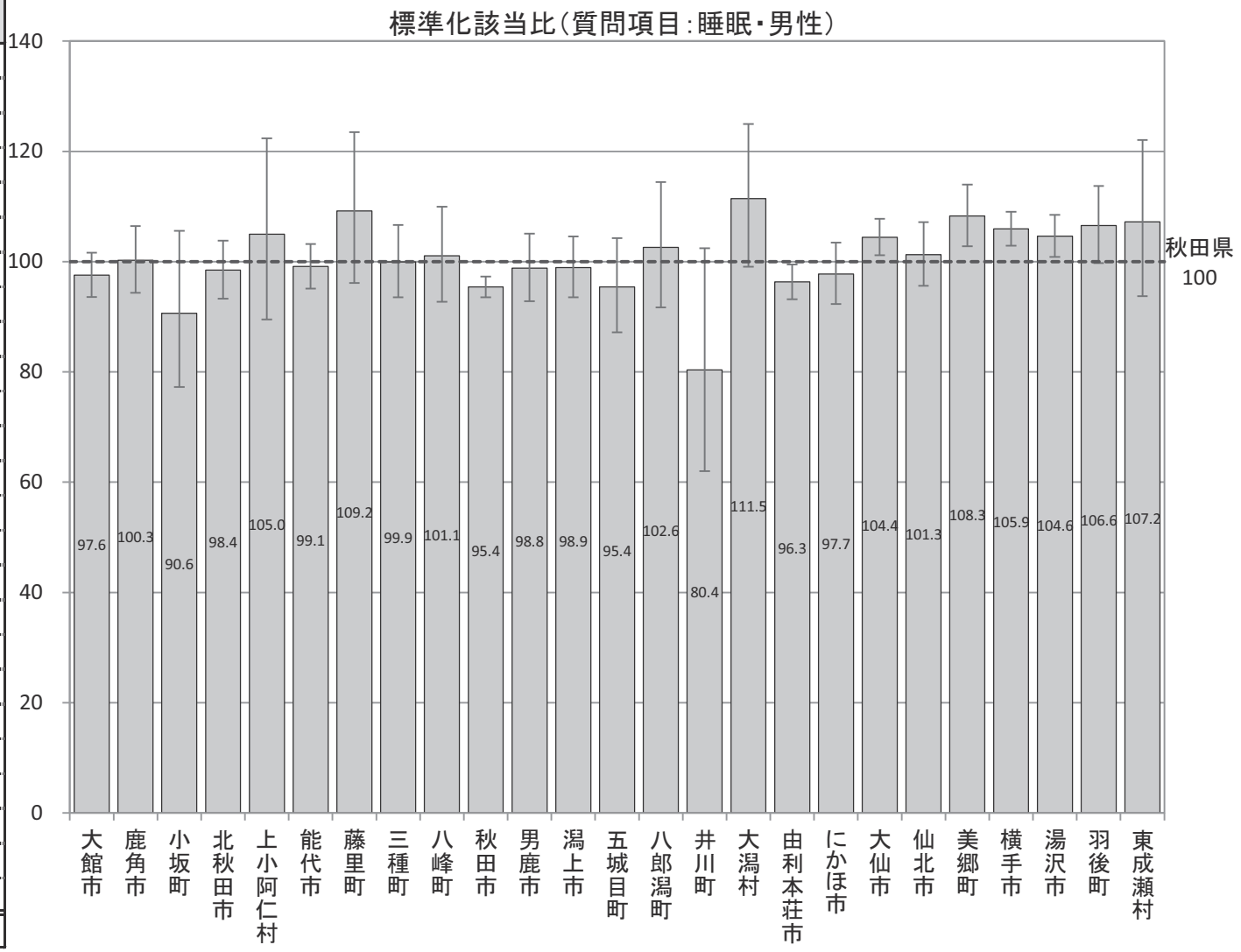

Ｂ－７－４　特定健康診査での質問項目による生活習慣比較（標準化該当比）

【睡眠・女性】

（睡眠で休養が十分とれている“はい”）

平成26年度市町村国保特定健康診査結果データ及び全国健康保険協会（協会けんぽ）秋田支部特定健康診査結果データ

市町村	点推定	95%下限	95%上限	P値
大館市	97.6	93.8	101.5	0.234
鹿角市	99.8	94.3	105.6	0.964
小坂町	102.7	90.2	116.5	0.698
北秋田市	98.1	92.9	103.4	0.485
上小阿仁村	106.6	91.1	124.0	0.428
能代市	100.9	96.8	105.1	0.678
藤里町	109.1	96.0	123.5	0.176
三種町	97.0	90.7	103.7	0.378
八峰町	95.8	87.7	104.3	0.333
秋田市	97.6	95.7	99.5	0.014
男鹿市	99.7	93.7	106.0	0.938
潟上市	99.4	94.1	104.9	0.839
五城目町	100.8	92.4	109.7	0.875
八郎潟町	101.8	91.0	113.6	0.769
井川町	70.5	49.1	98.0	0.045
大潟村	114.5	102.6	127.5	0.014
由利本荘市	96.2	92.9	99.7	0.032
にかほ市	95.2	90.0	100.6	0.081
大仙市	103.7	100.4	107.0	0.028
仙北市	102.1	96.6	107.8	0.465
美郷町	105.5	99.9	111.4	0.051
横手市	102.6	99.5	105.7	0.097
湯沢市	105.0	101.0	109.1	0.013
羽後町	102.7	95.0	110.9	0.509
東成瀬村	109.4	93.8	126.8	0.250
秋田県	100.0			

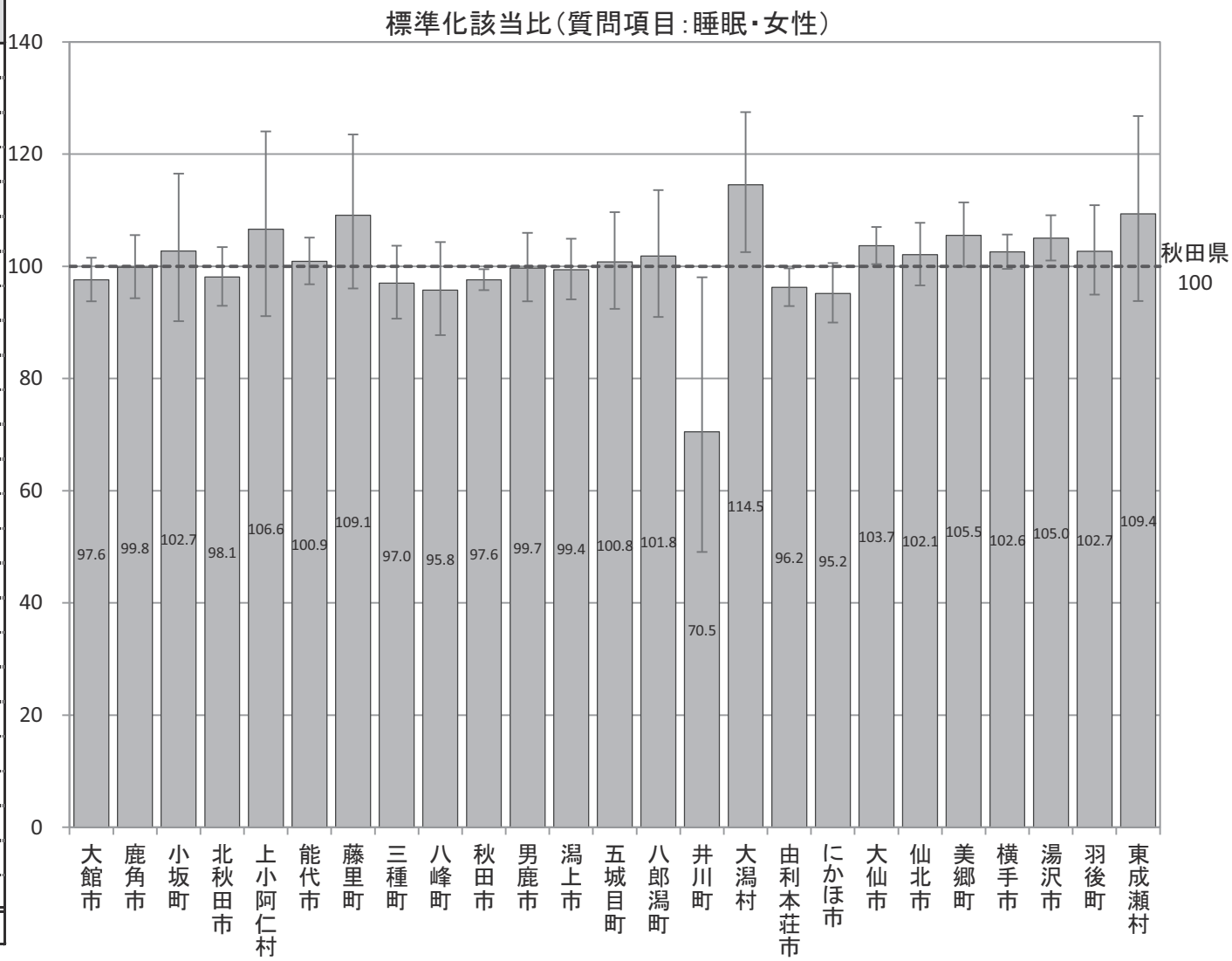

Ｂ－７－４　特定健康診査での質問項目による生活習慣比較（標準化該当比）

【生活習慣・男性】

（運動や食生活等の生活習慣を改善してみようと思う“改善するつもりはない以外”）

平成26年度市町村国保特定健康診査結果データ及び全国健康保険協会（協会けんぽ）秋田支部特定健康診査結果データ

市町村	点推定	95%下限	95%上限	P値
大館市	101.1	96.6	105.7	0.644
鹿角市	101.7	94.9	108.8	0.640
小坂町	91.5	76.1	109.1	0.347
北秋田市	94.8	89.2	100.6	0.083
上小阿仁村	97.8	81.2	116.9	0.842
能代市	101.4	97.0	105.9	0.551
藤里町	75.1	63.3	88.5	0.001
三種町	87.9	81.3	94.8	0.001
八峰町	87.6	79.2	96.7	0.009
秋田市	116.7	114.4	119.1	0.000
男鹿市	92.5	86.1	99.4	0.034
潟上市	100.1	94.1	106.5	0.978
五城目町	94.0	84.8	104.0	0.239
八郎潟町	96.6	84.8	109.6	0.613
井川町	101.8	79.9	127.8	0.925
大潟村	98.1	85.7	111.7	0.794
由利本荘市	100.6	97.2	104.2	0.731
にかほ市	102.9	96.7	109.4	0.371
大仙市	92.9	89.5	96.5	0.000
仙北市	92.6	86.6	98.9	0.023
美郷町	79.6	74.3	85.1	0.000
横手市	91.9	88.8	95.2	0.000
湯沢市	88.9	85.1	92.9	0.000
羽後町	87.5	80.8	94.7	0.001
東成瀬村	84.5	71.3	99.5	0.047
秋田県	100.0			

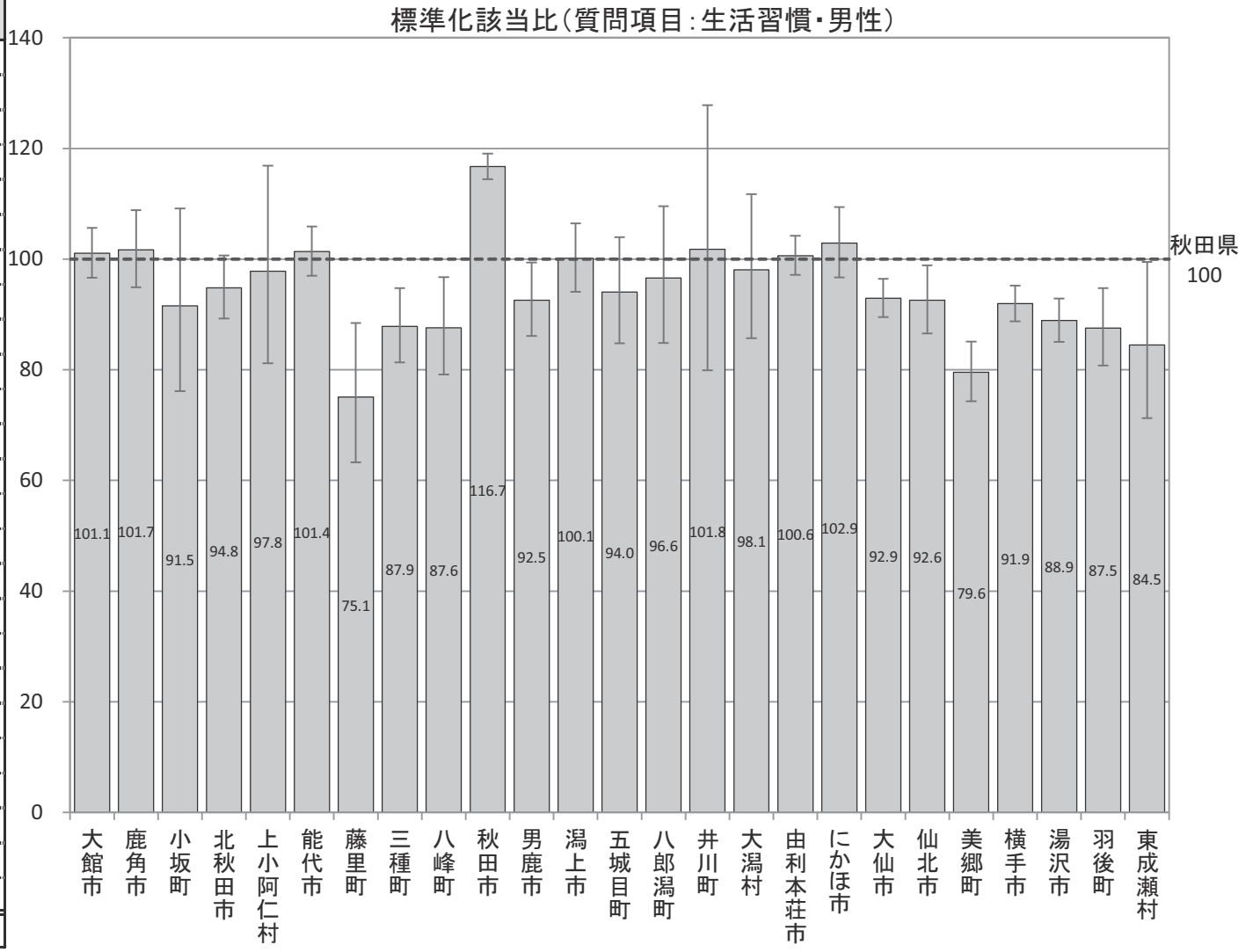

Ｂ－７－４　特定健康診査での質問項目による生活習慣比較（標準化該当比）

【生活習慣・女性】

（運動や食生活等の生活習慣を改善してみようと思う“改善するつもりはない以外”）

平成26年度市町村国保特定健康診査結果データ及び全国健康保険協会（協会けんぽ）秋田支部特定健康診査結果データ

市町村	点推定	95%下限	95%上限	P値
大館市	101.3	97.2	105.5	0.543
鹿角市	101.7	95.8	107.9	0.586
小坂町	94.8	81.8	109.4	0.488
北秋田市	95.3	90.0	100.8	0.095
上小阿仁村	90.0	74.9	107.2	0.254
能代市	106.0	101.7	110.4	0.006
藤里町	81.0	69.4	94.1	0.006
三種町	92.3	85.9	98.9	0.025
八峰町	87.7	79.8	96.2	0.006
秋田市	109.6	107.6	111.7	0.000
男鹿市	101.0	94.8	107.5	0.766
潟上市	105.9	100.2	111.9	0.040
五城目町	99.1	90.4	108.4	0.862
八郎潟町	97.4	86.3	109.5	0.678
井川町	97.7	72.7	128.4	0.920
大潟村	99.3	88.0	111.6	0.930
由利本荘市	100.5	97.0	104.0	0.790
にかほ市	99.0	93.4	104.7	0.727
大仙市	92.7	89.5	96.0	0.000
仙北市	95.9	90.4	101.7	0.165
美郷町	87.5	82.2	93.0	0.000
横手市	95.3	92.3	98.4	0.004
湯沢市	91.5	87.6	95.4	0.000
羽後町	86.5	79.2	94.2	0.001
東成瀬村	85.4	71.3	101.5	0.080
秋田県	100.0			

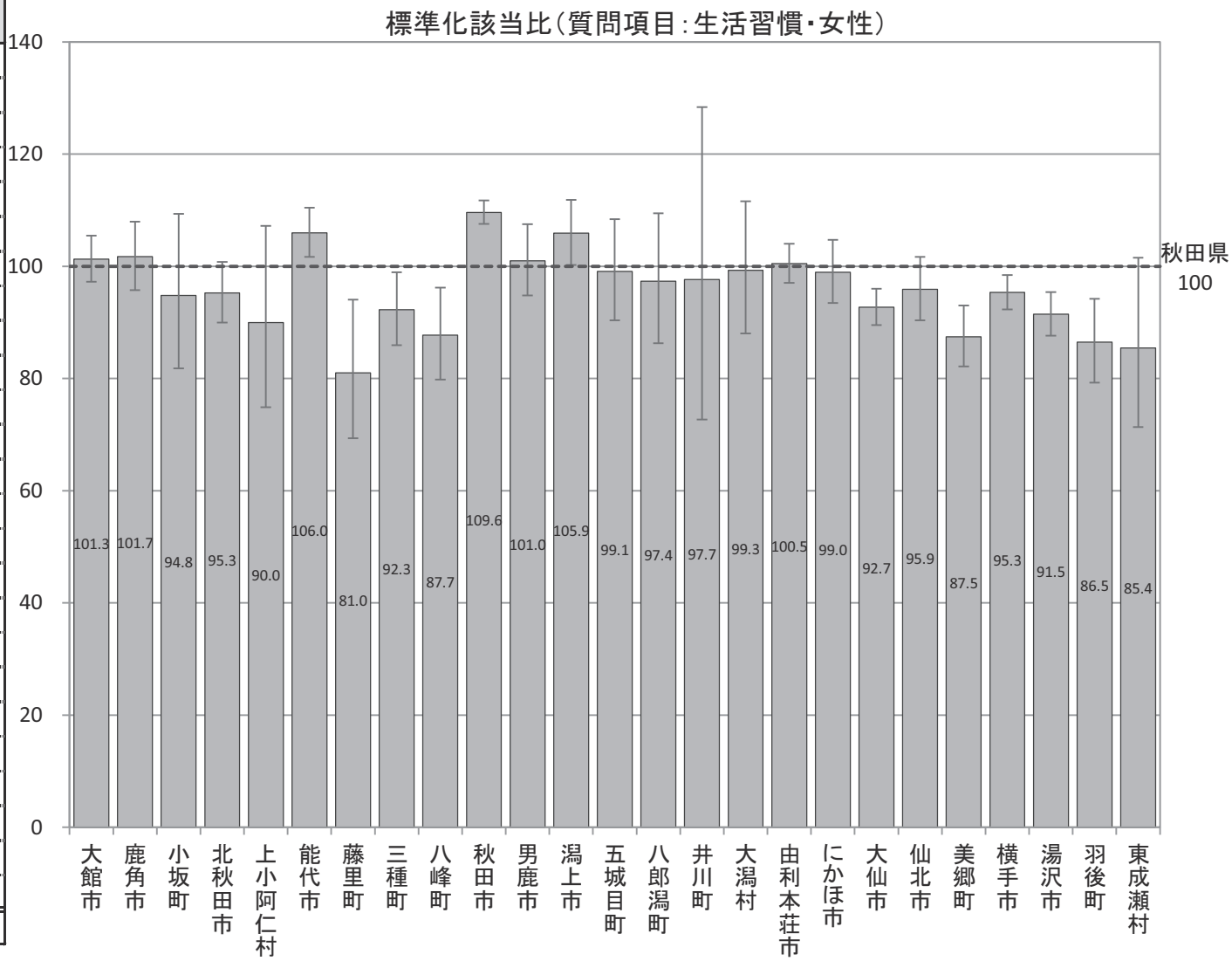

Ｂ－７－４　特定健康診査での質問項目による生活習慣比較（標準化該当比）

【保健指導・男性】

（生活習慣の改善について保健指導を受ける機会があれば利用する“はい”）

平成26年度市町村国保特定健康診査結果データ及び全国健康保険協会（協会けんぽ）秋田支部特定健康診査結果データ

市町村	点推定	95%下限	95%上限	P値
大館市	108.3	102.7	114.1	0.003
鹿角市	103.4	95.3	112.1	0.427
小坂町	87.7	69.9	108.5	0.247
北秋田市	97.4	90.5	104.6	0.479
上小阿仁村	103.8	83.4	127.7	0.766
能代市	90.7	85.6	96.0	0.001
藤里町	100.8	84.1	119.8	0.968
三種町	97.3	88.9	106.2	0.553
八峰町	93.4	82.7	105.1	0.267
秋田市	103.1	100.5	105.8	0.018
男鹿市	98.9	90.9	107.5	0.814
潟上市	104.3	96.8	112.2	0.269
五城目町	104.9	93.3	117.7	0.427
八郎潟町	99.2	84.9	115.3	0.947
井川町	59.7	48.1	73.2	0.000
大潟村	105.3	89.6	123.1	0.539
由利本荘市	106.5	102.2	111.0	0.003
にかほ市	97.3	90.1	105.1	0.501
大仙市	100.2	95.9	104.6	0.950
仙北市	98.7	91.2	106.5	0.745
美郷町	99.5	92.4	106.9	0.904
横手市	97.7	93.8	101.8	0.272
湯沢市	89.5	84.8	94.3	0.000
羽後町	101.0	92.2	110.5	0.841
東成瀬村	98.1	80.9	117.9	0.877
秋田県	100.0			

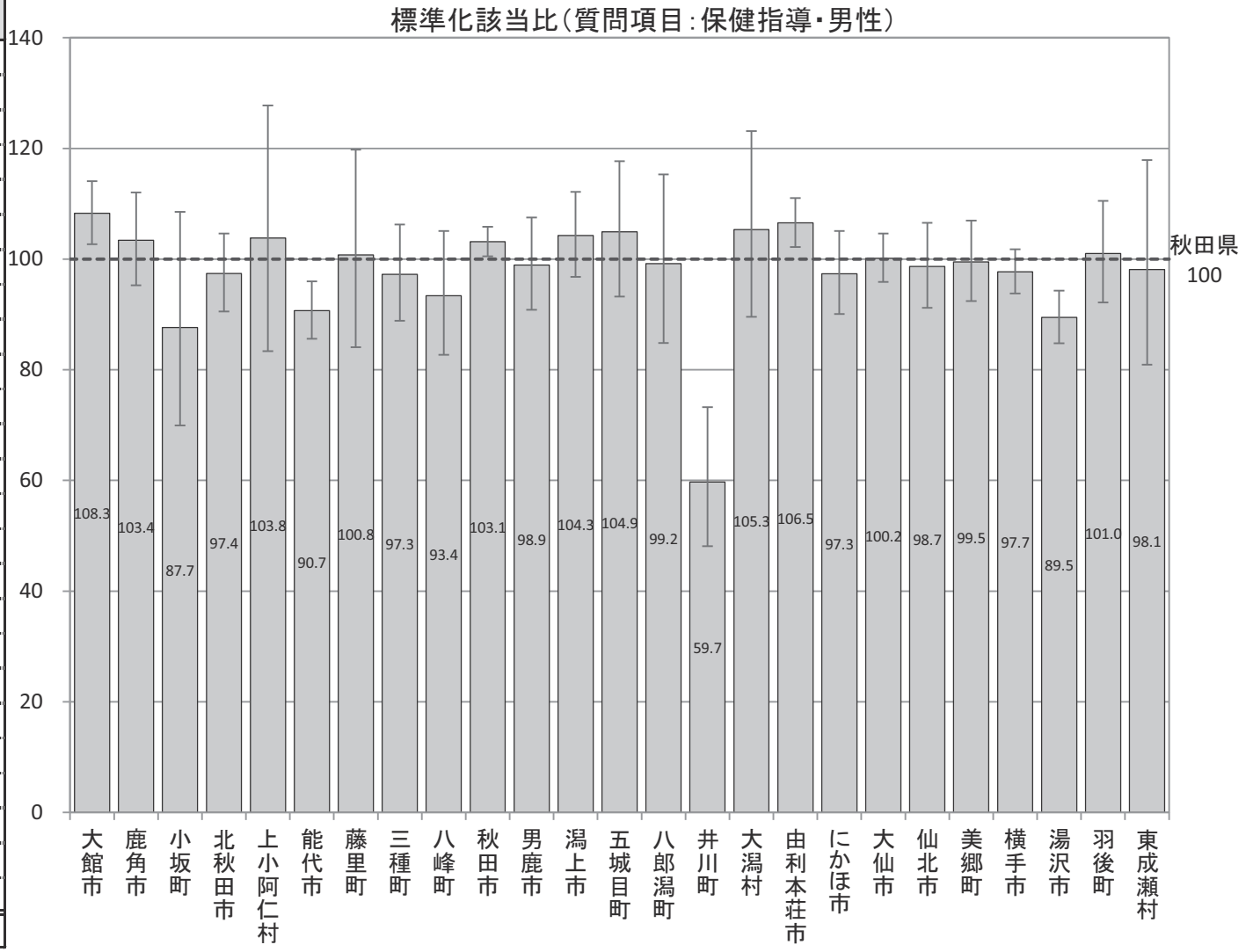

Ｂ－７－４　特定健康診査での質問項目による生活習慣比較（標準化該当比）

【保健指導・女性】

（生活習慣の改善について保健指導を受ける機会があれば利用する“はい”）

平成26年度市町村国保特定健康診査結果データ及び全国健康保険協会（協会けんぽ）秋田支部特定健康診査結果データ

市町村	点推定	95%下限	95%上限	P値
大館市	121.4	115.8	127.2	0.000
鹿角市	106.2	98.6	114.2	0.108
小坂町	98.7	82.3	117.3	0.916
北秋田市	98.9	92.0	106.1	0.764
上小阿仁村	118.7	97.0	143.9	0.089
能代市	95.9	90.7	101.4	0.148
藤里町	121.7	103.6	142.0	0.014
三種町	105.5	96.9	114.7	0.215
八峰町	98.8	88.1	110.4	0.848
秋田市	98.1	95.6	100.6	0.136
男鹿市	101.8	93.9	110.2	0.668
潟上市	106.8	99.6	114.4	0.063
五城目町	98.9	88.0	110.8	0.872
八郎潟町	105.8	91.2	121.9	0.463
井川町	47.5	37.1	59.9	0.000
大潟村	122.3	106.2	140.0	0.004
由利本荘市	103.8	99.3	108.4	0.100
にかほ市	94.0	87.2	101.1	0.100
大仙市	96.6	92.4	100.9	0.122
仙北市	94.8	87.9	102.1	0.163
美郷町	97.5	90.5	105.0	0.518
横手市	99.4	95.5	103.5	0.790
湯沢市	89.6	84.8	94.6	0.000
羽後町	98.2	88.4	108.7	0.742
東成瀬村	101.5	82.0	124.2	0.929
秋田県	100.0			

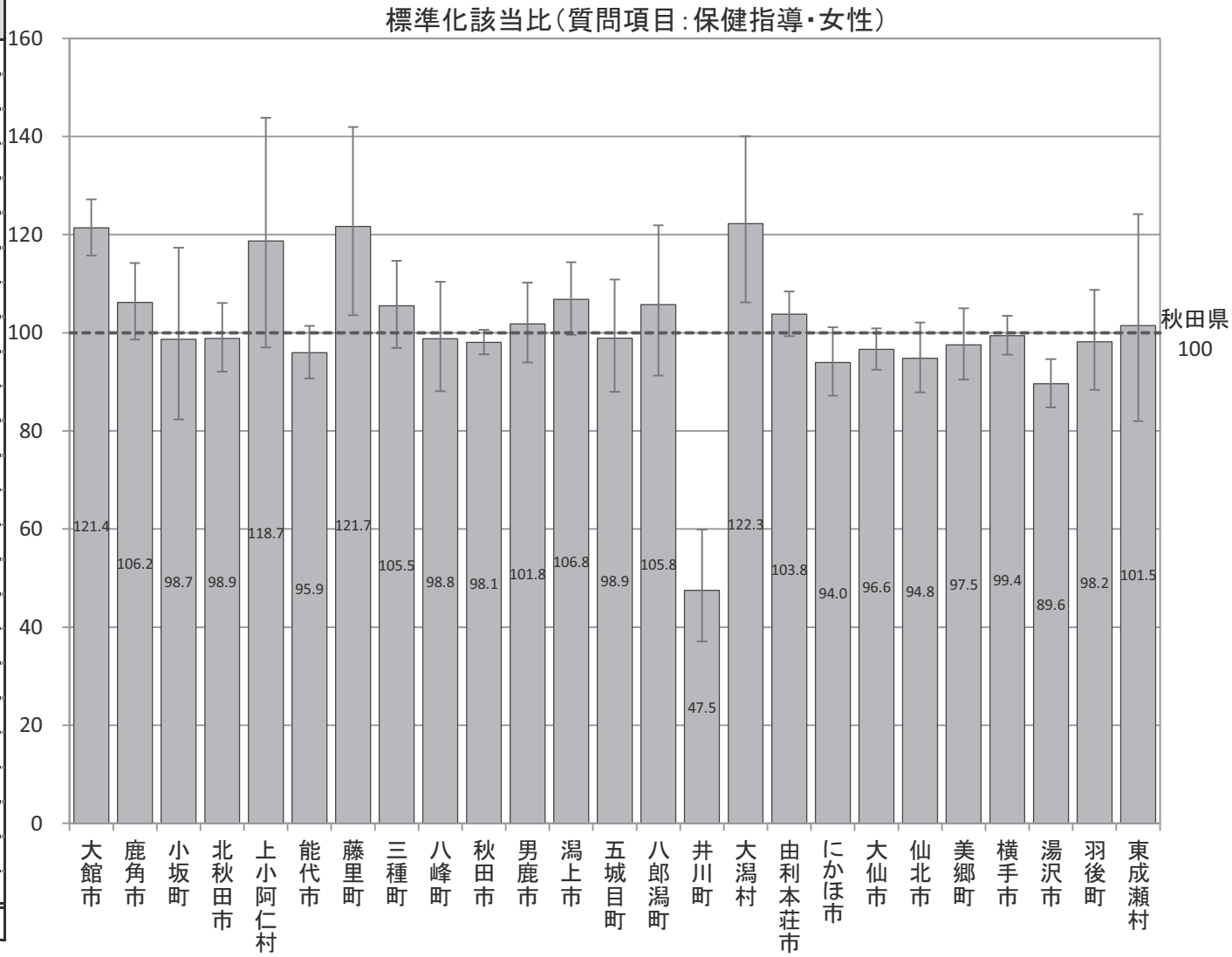

C－1　医療費（診療別）

市町村国保（国保連）、全国健康保険協会（協会けんぽ）秋田支部、後期高齢者医療広域連合（データは国保連）から提供いただいたレセプトデータ集計結果データ

（単位：円）

市町村	【男女】合計	【男女】入院	【男女】外来	【男女】歯科	【男性】合計	【男性】入院	【男性】外来	【男性】歯科	【女性】合計	【女性】入院	【女性】外来	【女性】歯科
大館市	19,849,170,930	7,684,167,510	11,185,048,512	979,954,908	9,216,202,590	3,736,481,390	5,030,264,122	449,457,078	10,632,968,340	3,947,686,120	6,154,784,391	530,497,829
鹿角市	9,106,091,220	3,672,390,850	4,985,306,810	448,393,560	4,202,337,590	1,805,582,970	2,184,978,868	211,775,752	4,903,753,630	1,866,807,880	2,800,327,942	236,617,808
小坂町	1,733,247,680	660,195,180	1,018,377,032	54,675,468	812,552,870	331,191,430	454,601,307	26,760,133	920,694,810	329,003,750	563,775,725	27,915,335
北秋田市	9,766,339,160	3,714,428,550	5,549,196,020	502,714,590	4,565,718,080	1,923,925,970	2,404,405,418	237,386,692	5,200,621,080	1,790,502,580	3,144,790,602	265,327,898
上小阿仁村	948,851,350	428,662,630	482,966,170	37,222,550	473,393,420	229,885,490	225,429,780	18,078,150	475,457,930	198,777,140	257,536,390	19,144,400
能代市	16,340,255,710	6,405,451,360	8,967,060,887	967,743,463	7,429,921,970	3,166,858,040	3,829,449,787	433,614,143	8,910,333,740	3,238,593,320	5,137,611,100	534,129,320
藤里町	1,249,286,280	492,876,420	706,852,315	49,557,545	580,827,470	257,883,530	299,348,860	23,595,080	668,458,810	234,992,890	407,503,455	25,962,465
三種町	5,690,054,220	2,304,701,750	3,087,757,915	297,594,555	2,643,770,120	1,167,124,230	1,339,215,340	137,430,550	3,046,284,100	1,137,577,520	1,748,542,575	160,164,005
八峰町	2,569,887,480	1,028,220,300	1,401,221,015	140,446,165	1,135,891,760	449,443,350	619,671,300	66,777,110	1,433,995,720	578,776,950	781,549,715	73,669,055
秋田市	77,190,081,890	30,460,608,800	42,218,516,147	4,510,956,943	36,516,898,120	15,208,139,280	19,341,554,781	1,967,204,060	40,673,183,770	15,252,469,520	22,876,961,366	2,543,752,884
男鹿市	10,185,568,490	4,056,505,770	5,547,671,400	581,391,320	4,711,310,720	1,985,327,700	2,454,697,131	271,285,889	5,474,257,770	2,071,178,070	3,092,974,270	310,105,430
潟上市	8,798,262,330	3,514,592,460	4,789,990,998	493,678,873	4,167,399,140	1,788,310,720	2,150,807,403	228,281,018	4,630,863,190	1,726,281,740	2,639,183,595	265,397,855
五城目町	3,216,781,050	1,376,827,790	1,690,252,829	149,700,431	1,515,435,920	680,495,290	766,031,607	68,909,023	1,701,345,130	696,332,500	924,221,223	80,791,408
八郎潟町	1,728,074,990	701,534,090	943,707,753	82,833,147	818,190,490	370,784,740	411,772,367	35,633,383	909,884,500	330,749,350	531,935,387	47,199,763
井川町	1,520,498,630	629,964,960	822,412,080	68,121,590	728,939,660	321,874,060	376,990,070	30,075,530	791,558,970	308,090,900	445,422,010	38,046,060
大潟村	877,568,780	326,502,085	489,632,835	61,433,860	464,767,360	203,541,990	233,083,630	28,141,740	412,801,420	122,960,095	256,549,205	33,292,120
由利本荘市	23,135,890,400	10,168,740,640	11,856,950,880	1,110,198,880	10,774,471,780	4,998,280,710	5,263,732,750	512,458,320	12,361,418,620	5,170,459,930	6,593,218,130	597,740,560
にかほ市	7,378,227,110	3,082,263,880	3,951,023,923	344,939,307	3,439,458,930	1,531,653,850	1,745,180,580	162,624,500	3,938,768,180	1,550,610,030	2,205,843,343	182,314,807
大仙市	22,639,180,460	8,409,799,990	13,024,972,074	1,204,408,396	10,221,061,100	4,106,284,860	5,565,609,134	549,167,106	12,418,119,360	4,303,515,130	7,459,362,940	655,241,290
仙北市	8,247,869,570	3,311,555,880	4,490,290,495	446,023,195	3,764,321,690	1,597,165,720	1,964,067,268	203,088,702	4,483,547,880	1,714,390,160	2,526,223,227	242,934,493
美郷町	5,952,340,980	2,159,594,280	3,479,204,317	313,542,383	2,757,906,820	1,101,891,140	1,507,829,003	148,186,677	3,194,434,160	1,057,703,140	1,971,375,313	165,355,707
横手市	25,992,406,930	9,969,780,780	14,659,029,909	1,363,596,241	12,392,600,100	5,236,534,220	6,541,356,598	614,709,283	13,599,806,830	4,733,246,560	8,117,673,312	748,886,958
湯沢市	13,258,569,530	5,395,092,170	7,115,158,726	748,318,634	6,374,936,020	2,757,609,860	3,257,654,531	359,671,629	6,883,633,510	2,637,482,310	3,857,504,195	388,647,005
羽後町	4,461,573,740	1,855,891,050	2,353,818,878	251,863,812	2,124,699,540	922,826,750	1,080,061,663	121,811,127	2,336,874,200	933,064,300	1,273,757,215	130,052,685
東成瀬村	826,991,270	353,488,530	425,070,520	48,432,220	406,449,730	182,474,460	200,842,910	23,132,360	420,541,540	171,014,070	224,227,610	25,299,860
秋田県	282,663,070,180	112,163,837,705	155,241,490,440	15,257,742,035	28,267,474,850	9,273,302,160	16,300,472,076	2,693,700,614	30,448,925,980	8,733,441,325	18,441,289,384	3,274,195,271

Ｃ－１　医療費（疾病分類）

市町村国保（国保連）、全国健康保険協会（協会けんぽ）秋田支部、後期高齢者医療広域連合（データは国保連）から提供いただいたレセプトデータ集計結果データ

【男女】

（単位：円）

市町村	全がん	胃がん	大腸がん	肺がん	子宮がん	乳がん	虚血性心疾患	脳血管疾患	糖尿病	高血圧性疾患	腎不全
大館市	1,875,366,675	247,380,255	308,627,455	198,039,960	59,457,600	198,908,940	333,871,985	926,837,690	962,763,974	1,188,561,094	899,819,447
鹿角市	720,446,677	88,953,630	136,348,080	79,120,710	19,393,430	88,106,787	219,096,230	654,982,705	429,274,187	607,590,722	346,923,515
小坂町	155,934,618	23,554,490	39,466,278	12,350,490	2,965,630	6,524,250	34,635,750	93,361,627	93,674,508	158,038,825	59,346,260
北秋田市	998,171,140	140,382,105	172,090,020	144,337,440	19,999,460	105,113,032	210,984,860	371,469,312	471,044,495	663,280,492	297,254,140
上小阿仁村	95,818,450	19,845,410	13,627,580	6,962,350	189,840	11,135,250	29,419,170	35,718,240	37,885,430	62,206,640	38,934,330
能代市	1,518,752,685	226,724,493	240,224,450	187,889,320	34,841,033	145,049,050	408,643,240	711,562,828	775,420,197	1,218,903,332	655,448,855
藤里町	93,329,300	12,462,510	12,138,060	10,766,570	1,716,850	7,125,420	23,861,925	45,993,440	73,727,190	109,205,955	68,174,710
三種町	572,126,338	101,386,200	61,584,325	85,543,560	8,511,250	36,660,340	123,586,070	267,865,870	237,133,967	444,646,603	199,298,543
八峰町	260,031,710	36,056,920	50,749,800	15,629,470	10,182,640	25,436,210	40,318,670	115,759,475	117,900,790	204,177,401	105,579,300
秋田市	7,487,040,718	875,292,263	1,300,706,422	908,172,865	164,361,568	729,121,175	1,679,953,305	3,414,146,056	3,193,956,947	4,531,457,625	3,760,630,986
男鹿市	863,979,672	143,917,180	134,819,050	122,275,990	22,276,850	77,473,292	208,591,720	362,020,715	496,431,850	610,981,860	463,441,575
潟上市	765,209,567	122,395,385	121,634,205	104,166,040	6,855,737	49,101,270	220,407,020	328,769,965	408,192,043	565,215,678	322,839,245
五城目町	289,018,970	48,748,795	70,665,670	19,490,190	8,660,870	21,841,570	70,360,230	160,348,320	120,885,665	180,824,534	141,876,475
八郎潟町	207,660,340	27,105,280	30,308,220	21,944,840	6,306,960	17,494,720	50,415,580	88,367,140	74,506,842	104,125,851	65,870,230
井川町	127,434,650	23,650,240	25,985,040	14,178,030	2,315,990	9,407,320	28,311,250	81,177,770	83,240,155	91,946,565	78,038,200
大潟村	74,224,810	12,591,710	12,432,150	13,712,730	3,520,490	1,380,660	13,345,500	33,698,600	47,821,110	43,010,000	30,328,060
由利本荘市	1,709,153,932	210,920,442	281,160,575	237,481,770	35,610,340	122,683,350	519,559,505	1,058,018,275	939,246,707	1,576,454,383	856,330,995
にかほ市	618,969,235	93,708,660	103,377,180	85,843,795	19,346,370	38,256,960	178,144,320	341,634,955	343,907,018	579,174,592	261,660,100
大仙市	2,049,898,668	262,274,695	400,762,718	219,687,410	46,697,260	166,087,205	405,117,015	1,112,159,850	901,596,873	1,722,566,193	906,134,635
仙北市	700,505,110	88,055,340	140,921,790	62,736,150	14,692,690	71,887,590	175,363,090	428,867,775	341,274,510	589,305,258	330,556,095
美郷町	514,741,687	64,252,335	106,834,060	58,160,090	10,865,790	36,542,460	142,321,120	271,608,790	220,042,163	492,849,683	187,650,790
横手市	2,104,141,493	291,868,380	341,574,210	264,387,990	27,491,170	133,454,450	521,127,080	874,579,230	1,107,422,610	1,635,207,683	1,107,667,030
湯沢市	1,191,035,020	164,601,065	229,381,900	87,437,040	22,137,250	82,439,360	254,164,683	409,113,570	524,411,175	826,637,608	601,572,913
羽後町	415,521,130	50,824,065	63,891,840	63,874,460	6,362,440	27,310,280	94,794,400	178,203,935	181,355,141	264,316,770	174,625,250
東成瀬村	60,958,170	9,837,880	9,324,050	1,468,680	382,540	1,228,670	12,955,130	39,175,145	40,936,795	64,101,230	32,534,900
秋田県	25,469,470,764	3,386,789,728	4,408,635,128	3,025,657,940	555,142,048	2,209,769,610	5,999,348,847	12,405,441,277	12,224,052,340	18,534,786,576	11,992,536,580

C－1　医療費（疾病分類）

市町村国保（国保連）、全国健康保険協会（協会けんぽ）秋田支部、後期高齢者医療広域連合（データは国保連）から提供いただいたレセプトデータ集計結果データ

【男性】

（単位：円）

市町村	全がん	胃がん	大腸がん	肺がん	子宮がん	乳がん	虚血性心疾患	脳血管疾患	糖尿病	高血圧性疾患	腎不全
大館市	1,040,266,660	156,787,300	192,833,400	119,860,900	－	－	214,111,615	404,310,330	506,240,733	506,862,297	593,212,853
鹿角市	407,501,885	70,737,650	74,551,635	54,035,410	－	－	130,158,360	321,682,710	213,301,897	254,208,085	191,392,125
小坂町	95,529,233	16,034,390	22,594,713	7,684,820	－	－	25,594,080	39,062,440	45,983,063	60,517,970	48,834,070
北秋田市	568,978,393	92,642,060	101,893,050	71,119,970	－	－	128,319,760	187,173,770	229,864,403	280,420,028	204,465,090
上小阿仁村	60,024,690	11,777,430	5,638,520	6,878,120	－	－	19,041,600	19,905,630	20,933,200	24,793,480	32,459,020
能代市	871,963,093	165,751,825	151,993,030	99,759,890	－	－	265,956,640	367,669,178	389,944,685	492,607,468	372,129,300
藤里町	54,797,200	11,243,000	4,808,660	1,977,500	－	－	11,261,330	18,282,620	33,452,640	43,396,180	50,899,620
三種町	338,601,998	68,769,780	48,815,725	48,304,520	－	－	75,254,510	129,006,690	123,658,750	177,058,062	136,890,660
八峰町	143,479,830	20,641,200	30,283,570	12,004,870	－	－	23,110,700	63,253,015	62,008,310	77,419,436	68,806,320
秋田市	4,422,865,221	584,730,473	821,574,745	602,541,510	－	－	1,109,531,593	1,794,144,335	1,763,060,111	1,971,857,425	2,443,623,958
男鹿市	541,028,130	105,564,270	90,309,230	72,683,160	－	－	129,590,040	179,898,275	242,828,590	252,872,135	288,034,965
潟上市	481,961,085	92,232,350	73,381,270	70,982,860	－	－	145,986,325	160,938,265	221,068,877	231,867,093	207,704,080
五城目町	178,446,020	34,568,550	42,386,660	13,040,840	－	－	47,392,060	64,056,230	62,610,225	69,901,618	91,537,235
八郎潟町	131,558,170	23,929,310	19,235,130	20,121,940	－	－	27,204,550	56,160,770	39,094,934	43,706,190	49,556,710
井川町	65,055,450	12,911,620	12,840,880	10,555,680	－	－	20,827,250	35,090,980	51,514,810	39,969,505	52,545,740
大潟村	48,292,960	12,495,610	10,243,920	3,594,130	－	－	9,575,020	28,160,910	26,885,470	20,466,460	15,998,210
由利本荘市	1,011,169,940	145,177,150	150,034,240	140,105,450	－	－	323,314,070	533,914,870	481,293,067	638,946,328	557,956,720
にかほ市	382,599,115	69,122,630	60,126,040	53,090,375	－	－	108,196,460	160,521,035	182,700,711	232,816,332	146,657,030
大仙市	1,182,015,358	167,903,990	215,940,208	138,097,840	－	－	234,690,555	514,891,783	467,450,398	688,894,314	482,148,425
仙北市	422,766,120	64,417,220	97,919,070	35,231,440	－	－	94,997,290	203,596,755	182,782,540	247,462,875	203,250,070
美郷町	334,215,070	52,934,445	60,440,310	37,203,780	－	－	76,959,110	143,590,170	112,414,840	203,176,610	108,180,540
横手市	1,335,916,280	211,847,620	214,562,120	179,929,860	－	－	310,305,710	440,431,788	569,217,771	683,818,768	725,257,020
湯沢市	741,215,745	110,911,260	138,701,520	39,507,970	－	－	147,145,923	192,108,930	263,794,695	362,705,683	351,324,880
羽後町	228,421,355	30,122,590	38,972,100	36,539,380	－	－	53,659,090	87,974,490	95,973,095	106,345,900	94,732,180
東成瀬村	39,402,400	6,583,510	3,435,280	617,010	－	－	7,392,240	17,126,990	14,606,590	27,857,285	21,666,560
秋田県	15,128,071,402	2,339,837,233	2,683,515,027	1,875,469,225	－	－	3,739,575,881	6,162,952,958	6,402,684,403	7,739,947,526	7,539,263,381

Ｃ－１　医療費（疾病分類）

市町村国保（国保連）、全国健康保険協会（協会けんぽ）秋田支部、後期高齢者医療広域連合（データは国保連）から提供いただいたレセプトデータ集計結果データ

【女性】

（単位：円）

市町村	全がん	胃がん	大腸がん	肺がん	子宮がん	乳がん	虚血性心疾患	脳血管疾患	糖尿病	高血圧性疾患	腎不全
大館市	835,100,015	90,592,955	115,794,055	78,179,060	59,457,600	198,908,940	119,760,370	522,527,360	456,523,241	681,698,798	306,606,594
鹿角市	312,944,792	18,215,980	61,796,445	25,085,300	19,393,430	88,106,787	88,937,870	333,299,995	215,972,290	353,382,637	155,531,390
小坂町	60,405,385	7,520,100	16,871,565	4,665,670	2,965,630	6,524,250	9,041,670	54,299,187	47,691,445	97,520,855	10,512,190
北秋田市	429,192,747	47,740,045	70,196,970	73,217,470	19,999,460	105,113,032	82,665,100	184,295,542	241,180,092	382,860,463	92,789,050
上小阿仁村	35,793,760	8,067,980	7,989,060	84,230	189,840	11,135,250	10,377,570	15,812,610	16,952,230	37,413,160	6,475,310
能代市	646,789,592	60,972,668	88,231,420	88,129,430	34,841,033	145,049,050	142,686,600	343,893,650	385,475,512	726,295,863	283,319,555
藤里町	38,532,100	1,219,510	7,329,400	8,789,070	1,716,850	7,125,420	12,600,595	27,710,820	40,274,550	65,809,775	17,275,090
三種町	233,524,340	32,616,420	12,768,600	37,239,040	8,511,250	36,660,340	48,331,560	138,859,180	113,475,217	267,588,542	62,407,883
八峰町	116,551,880	15,415,720	20,466,230	3,624,600	10,182,640	25,436,210	17,207,970	52,506,460	55,892,480	126,757,965	36,772,980
秋田市	3,064,175,497	290,561,790	479,131,677	305,631,355	164,361,568	729,121,175	570,421,712	1,620,001,721	1,430,896,837	2,559,600,200	1,317,007,029
男鹿市	322,951,542	38,352,910	44,509,820	49,592,830	22,276,850	77,473,292	79,001,680	182,122,440	253,603,260	358,109,725	175,406,610
潟上市	283,248,482	30,163,035	48,252,935	33,183,180	6,855,737	49,101,270	74,420,695	167,831,700	187,123,167	333,348,585	115,135,165
五城目町	110,572,950	14,180,245	28,279,010	6,449,350	8,660,870	21,841,570	22,968,170	96,292,090	58,275,440	110,922,917	50,339,240
八郎潟町	76,102,170	3,175,970	11,073,090	1,822,900	6,306,960	17,494,720	23,211,030	32,206,370	35,411,908	60,419,661	16,313,520
井川町	62,379,200	10,738,620	13,144,160	3,622,350	2,315,990	9,407,320	7,484,000	46,086,790	31,725,345	51,977,060	25,492,460
大潟村	25,931,850	96,100	2,188,230	10,118,600	3,520,490	1,380,660	3,770,480	5,537,690	20,935,640	22,543,540	14,329,850
由利本荘市	697,983,992	65,743,292	131,126,335	97,376,320	35,610,340	122,683,350	196,245,435	524,103,405	457,953,640	937,508,055	298,374,275
にかほ市	236,370,120	24,586,030	43,251,140	32,753,420	19,346,370	38,256,960	69,947,860	181,113,920	161,206,307	346,358,260	115,003,070
大仙市	867,883,310	94,370,705	184,822,510	81,589,570	46,697,260	166,087,205	170,426,460	597,268,068	434,146,475	1,033,671,879	423,986,210
仙北市	277,738,990	23,638,120	43,002,720	27,504,710	14,692,690	71,887,590	80,365,800	225,271,020	158,491,970	341,842,383	127,306,025
美郷町	180,526,617	11,317,890	46,393,750	20,956,310	10,865,790	36,542,460	65,362,010	128,018,620	107,627,323	289,673,073	79,470,250
横手市	768,225,213	80,020,760	127,012,090	84,458,130	27,491,170	133,454,450	210,821,370	434,147,442	538,204,839	951,388,915	382,410,010
湯沢市	449,819,275	53,689,805	90,680,380	47,929,070	22,137,250	82,439,360	107,018,760	217,004,640	260,616,480	463,931,925	250,248,033
羽後町	187,099,775	20,701,475	24,919,740	27,335,080	6,362,440	27,310,280	41,135,310	90,229,445	85,382,046	157,970,870	79,893,070
東成瀬村	21,555,770	3,254,370	5,888,770	851,670	382,540	1,228,670	5,562,890	22,048,155	26,330,205	36,243,945	10,868,340
秋田県	10,341,399,362	1,046,952,495	1,725,120,102	1,150,188,715	555,142,048	2,209,769,610	2,259,772,967	6,242,488,319	5,821,367,938	10,794,839,050	4,453,273,199

Ｃ－１　レセプト件数（診療別）

市町村国保（国保連）、全国健康保険協会（協会けんぽ）秋田支部、後期高齢者医療広域連合（データは国保連）から提供いただいたレセプトデータ集計結果データ

（単位：件）

市町村	【男女】合計	【男女】入院	【男女】外来	【男女】歯科	【男性】合計	【男性】入院	【男性】外来	【男性】歯科	【女性】合計	【女性】入院	【女性】外来	【女性】歯科
大館市	555,247	15,369	473,600	66,278	228,355	7,392	191,372	29,591	326,892	7,977	282,228	36,687
鹿角市	250,761	7,188	211,014	32,559	100,928	3,320	82,825	14,783	149,833	3,868	128,189	17,776
小坂町	45,909	1,231	41,180	3,498	18,728	639	16,448	1,641	27,181	592	24,732	1,857
北秋田市	271,117	7,326	231,067	32,724	111,814	3,697	93,181	14,936	159,303	3,629	137,886	17,788
上小阿仁村	22,919	806	19,660	2,453	9,605	404	8,056	1,145	13,314	402	11,604	1,308
能代市	466,137	13,296	399,949	52,892	187,567	6,228	158,303	23,036	278,570	7,068	241,646	29,856
藤里町	33,001	1,079	29,218	2,704	13,497	559	11,678	1,260	19,504	520	17,540	1,444
三種町	162,806	4,637	142,414	15,755	65,801	2,250	56,741	6,810	97,005	2,387	85,673	8,945
八峰町	70,614	2,143	61,479	6,992	28,689	939	24,561	3,189	41,925	1,204	36,918	3,803
秋田市	2,260,910	56,183	1,897,649	307,078	929,526	26,866	772,461	130,199	1,331,384	29,317	1,125,188	176,879
男鹿市	265,454	8,072	218,877	38,505	111,880	3,823	90,430	17,627	153,574	4,249	128,447	20,878
潟上市	254,501	6,701	215,948	31,852	105,305	3,230	87,816	14,259	149,196	3,471	128,132	17,593
五城目町	82,410	2,522	68,954	10,934	33,624	1,180	27,507	4,937	48,786	1,342	41,447	5,997
八郎潟町	45,870	1,252	39,312	5,306	18,795	659	15,870	2,266	27,075	593	23,442	3,040
井川町	41,462	1,138	35,901	4,423	17,243	537	14,783	1,923	24,219	601	21,118	2,500
大潟村	27,704	652	22,392	4,660	12,605	392	10,115	2,098	15,099	260	12,277	2,562
由利本荘市	598,066	20,122	496,747	81,197	249,528	9,510	203,323	36,695	348,538	10,612	293,424	44,502
にかほ市	209,060	6,161	180,352	22,547	87,069	2,913	74,149	10,007	121,991	3,248	106,203	12,540
大仙市	688,613	16,165	590,811	81,637	279,364	7,805	235,613	35,946	409,249	8,360	355,198	45,691
仙北市	225,783	6,633	186,886	32,264	93,897	3,221	76,534	14,142	131,886	3,412	110,352	18,122
美郷町	176,407	4,026	150,599	21,782	73,130	1,935	61,093	10,102	103,277	2,091	89,506	11,680
横手市	769,598	18,927	658,470	92,201	315,730	9,696	265,388	40,646	453,868	9,231	393,082	51,555
湯沢市	385,595	10,747	326,093	48,755	165,715	5,300	137,660	22,755	219,880	5,447	188,433	26,000
羽後町	112,593	3,778	91,185	17,630	50,013	1,896	39,867	8,250	62,580	1,882	51,318	9,380
東成瀬村	23,729	606	19,727	3,396	10,213	338	8,263	1,612	13,516	268	11,464	1,784
秋田県	8,046,266	216,760	6,809,484	1,020,022	3,318,621	104,729	2,764,037	449,855	4,727,645	112,031	4,045,447	570,167

Ｃ－１　レセプト件数（疾病分類）

市町村国保（国保連）、全国健康保険協会（協会けんぽ）秋田支部、後期高齢者医療広域連合（データは国保連）から提供いただいたレセプトデータ集計結果データ

【男女】

（単位：件）

市町村	全がん	胃がん	大腸がん	肺がん	子宮がん	乳がん	虚血性心疾患	脳血管疾患	糖尿病	高血圧性疾患	腎不全
大館市	12,068	1,790	2,007	835	620	1,746	5,929	7,122	24,814	62,299	3,662
鹿角市	5,105	696	836	388	369	649	4,601	7,360	12,304	33,099	1,615
小坂町	1,015	154	219	55	66	79	603	1,252	2,485	7,886	257
北秋田市	6,624	1,086	919	595	348	1,113	4,106	3,592	13,315	33,411	1,231
上小阿仁村	562	68	69	32	15	112	401	264	1,093	3,403	159
能代市	10,572	1,779	1,482	830	407	1,551	5,818	5,768	22,505	65,719	2,665
藤里町	697	112	92	53	45	79	480	496	2,023	5,520	289
三種町	3,594	715	479	339	167	366	2,096	2,169	7,220	26,478	905
八峰町	1,722	267	258	112	112	185	800	912	3,415	11,015	435
秋田市	46,038	6,373	7,018	3,832	2,054	6,117	26,741	25,609	87,111	252,349	12,053
男鹿市	5,702	887	717	518	272	669	3,114	4,183	12,500	30,288	1,663
潟上市	5,189	826	698	441	275	602	2,939	2,448	10,617	30,246	1,224
五城目町	1,933	330	337	124	114	238	1,293	1,064	3,260	10,248	460
八郎潟町	1,289	214	160	116	52	159	538	527	1,995	5,558	193
井川町	860	162	161	89	35	94	544	607	2,007	5,907	190
大潟村	473	51	68	48	25	31	228	265	1,260	2,700	94
由利本荘市	10,807	1,556	1,349	919	408	1,309	7,505	7,439	25,006	75,606	3,624
にかほ市	3,850	715	508	330	173	433	3,065	2,348	9,789	29,760	1,280
大仙市	13,036	1,958	1,952	1,150	663	1,630	7,955	15,895	26,822	93,045	3,687
仙北市	4,927	643	705	311	243	630	2,885	3,745	8,849	29,129	1,459
美郷町	3,243	517	549	255	159	330	2,465	3,250	6,551	25,070	805
横手市	13,911	2,255	2,006	1,073	500	1,530	9,666	9,082	32,441	91,051	3,963
湯沢市	7,450	1,166	1,171	454	419	896	5,039	3,533	16,984	49,324	2,102
羽後町	2,437	383	333	195	112	272	1,541	1,204	4,792	12,825	705
東成瀬村	373	52	53	19	23	33	285	232	1,165	3,039	159
秋田県	163,477	24,755	24,146	13,113	7,676	20,853	100,637	110,366	340,323	994,975	44,879

Ｃ－１ レセプト件数（疾病分類）

市町村国保（国保連）、全国健康保険協会（協会けんぽ）秋田支部、後期高齢者医療広域連合（データは国保連）から提供いただいたレセプトデータ集計結果データ

【男性】

（単位：件）

市町村	全がん	胃がん	大腸がん	肺がん	子宮がん	乳がん	虚血性心疾患	脳血管疾患	糖尿病	高血圧性疾患	腎不全
大館市	6,338	1,077	1,151	477	－	－	3,160	3,455	12,973	27,064	2,099
鹿角市	2,471	464	395	248	－	－	1,863	3,253	6,325	14,232	790
小坂町	524	92	101	27	－	－	334	575	1,197	3,172	188
北秋田市	3,359	690	528	328	－	－	1,959	1,556	6,690	14,429	731
上小阿仁村	319	34	44	27	－	－	213	129	601	1,368	113
能代市	5,613	1,260	785	426	－	－	2,999	2,933	11,683	27,987	1,448
藤里町	374	95	31	21	－	－	247	206	1,013	2,369	186
三種町	2,106	480	320	217	－	－	1,047	1,080	3,615	11,190	541
八峰町	950	172	164	65	－	－	406	468	1,749	4,556	253
秋田市	25,361	4,227	4,097	2,406	－	－	14,642	13,665	48,295	111,399	7,371
男鹿市	3,339	579	419	282	－	－	1,643	1,815	6,315	13,326	959
潟上市	2,836	538	424	282	－	－	1,691	1,187	5,576	12,976	692
五城目町	1,042	208	186	66	－	－	690	491	1,549	4,222	268
八郎潟町	773	166	91	103	－	－	280	317	1,107	2,456	126
井川町	384	86	71	43	－	－	296	254	1,094	2,725	110
大潟村	326	48	51	15	－	－	142	140	692	1,311	45
由利本荘市	6,044	1,009	680	521	－	－	3,674	3,760	13,353	32,033	2,062
にかほ市	2,196	479	291	205	－	－	1,455	1,209	5,092	12,703	706
大仙市	7,259	1,238	1,056	744	－	－	3,876	7,412	14,101	39,661	1,681
仙北市	2,917	435	435	200	－	－	1,358	1,876	4,814	12,503	732
美郷町	1,876	349	323	158	－	－	1,120	1,587	3,368	10,923	427
横手市	8,096	1,525	1,049	692	－	－	4,562	4,437	16,484	39,994	2,237
湯沢市	4,300	823	617	221	－	－	2,420	1,649	8,725	21,937	1,110
羽後町	1,365	224	197	115	－	－	747	709	2,625	5,498	330
東成瀬村	213	36	27	8	－	－	97	98	474	1,291	56
秋田県	90,381	16,334	13,533	7,897	－	－	50,921	54,261	179,510	431,325	25,261

Ｃ－１　レセプト件数（疾病分類）

市町村国保（国保連）、全国健康保険協会（協会けんぽ）秋田支部、後期高齢者医療広域連合（データは国保連）から提供いただいたレセプトデータ集計結果データ

【女性】

（単位：件）

市町村	全がん	胃がん	大腸がん	肺がん	子宮がん	乳がん	虚血性心疾患	脳血管疾患	糖尿病	高血圧性疾患	腎不全
大館市	5,730	713	856	358	620	1,746	2,769	3,667	11,841	35,235	1,563
鹿角市	2,634	232	441	140	369	649	2,738	4,107	5,979	18,867	825
小坂町	491	62	118	28	66	79	269	677	1,288	4,714	69
北秋田市	3,265	396	391	267	348	1,113	2,147	2,036	6,625	18,982	500
上小阿仁村	243	34	25	5	15	112	188	135	492	2,035	46
能代市	4,959	519	697	404	407	1,551	2,819	2,835	10,822	37,732	1,217
藤里町	323	17	61	32	45	79	233	290	1,010	3,151	103
三種町	1,488	235	159	122	167	366	1,049	1,089	3,605	15,288	364
八峰町	772	95	94	47	112	185	394	444	1,666	6,459	182
秋田市	20,677	2,146	2,921	1,426	2,054	6,117	12,099	11,944	38,816	140,950	4,682
男鹿市	2,363	308	298	236	272	669	1,471	2,368	6,185	16,962	704
潟上市	2,353	288	274	159	275	602	1,248	1,261	5,041	17,270	532
五城目町	891	122	151	58	114	238	603	573	1,711	6,026	192
八郎潟町	516	48	69	13	52	159	258	210	888	3,102	67
井川町	476	76	90	46	35	94	248	353	913	3,182	80
大潟村	147	3	17	33	25	31	86	125	568	1,389	49
由利本荘市	4,763	547	669	398	408	1,309	3,831	3,679	11,653	43,573	1,562
にかほ市	1,654	236	217	125	173	433	1,610	1,139	4,697	17,057	574
大仙市	5,777	720	896	406	663	1,630	4,079	8,483	12,721	53,384	2,006
仙北市	2,010	208	270	111	243	630	1,527	1,869	4,035	16,626	727
美郷町	1,367	168	226	97	159	330	1,345	1,663	3,183	14,147	378
横手市	5,815	730	957	381	500	1,530	5,104	4,645	15,957	51,057	1,726
湯沢市	3,150	343	554	233	419	896	2,619	1,884	8,259	27,387	992
羽後町	1,072	159	136	80	112	272	794	495	2,167	7,327	375
東成瀬村	160	16	26	11	23	33	188	134	691	1,748	103
秋田県	73,096	8,421	10,613	5,216	7,676	20,853	49,716	56,105	160,813	563,650	19,618

Ｃ－１　加入者数

市町村国保（国保連）、全国健康保険協会（協会けんぽ）秋田支部、後期高齢者医療広域連合（データは国保連）から提供いただいたレセプトデータ集計結果データ

（単位：人）

市町村	男女	男性	女性
大館市	57,821	26,137	31,684
鹿角市	27,312	12,487	14,825
小坂町	4,383	1,907	2,476
北秋田市	28,325	12,825	15,500
上小阿仁村	2,241	1,034	1,208
能代市	44,248	19,983	24,265
藤里町	3,099	1,438	1,661
三種町	14,894	6,763	8,131
八峰町	6,606	3,056	3,549
秋田市	205,297	92,051	113,246
男鹿市	24,106	11,015	13,091
潟上市	24,300	11,183	13,117
五城目町	8,072	3,626	4,446
八郎潟町	4,757	2,142	2,615
井川町	3,848	1,788	2,060
大潟村	2,880	1,428	1,452
由利本荘市	60,512	27,938	32,574
にかほ市	19,536	8,897	10,639
大仙市	66,258	30,399	35,860
仙北市	22,768	10,472	12,296
美郷町	16,827	7,858	8,969
横手市	73,739	34,127	39,612
湯沢市	39,685	18,728	20,957
羽後町	13,306	6,342	6,964
東成瀬村	2,319	1,106	1,213
秋田県	777,140	354,731	422,409

Ｃ－２　特定健康診査・医療レセプトデータ集計・分析条件一覧表

No.	集計分類	項目名	抽出条件	保険種類	条件等
1	特定健康診査において検査数値が一定の基準を超える者	肥満者	BMIが25以上	国保	BMI>=25
				けんぽ	BMI>=25
2		メタボリックシンドローム該当者	腹囲（男性85cm以上、女性90cm以上）かつ、以下の①～③に２つ以上あてはまること ①高血糖：空腹時血糖が１１０mg/dl以上またはHbA1c（NGSP値）が6.0%以上 ②脂質異常：中性脂肪が150mg/dl以上かつ/またはHDLコレステロールが40mg/dl未満 ③高血圧：収縮期血圧が130mmHg以上かつ/または拡張期血圧が85mmHg以上	国保	【[腹囲>=85 and 性別=1(男性)] or [腹囲>=90 and 性別=2(女性)]　】 and 【以下の①~③の内2つ以上あてはまること： ①[空腹時血糖>=110 or HbA1c>=6.0] ②[中性脂肪>=150 or HDLコレステロール<40] ③[収縮期血圧>=130 or 拡張期血圧>=85]　】 ※使用している項目は以下の通り。複数の項目がある場合は左側にあるものから順に1つを選択。 ●腹囲：【腹囲(実測)】【腹囲(自己判定)】【腹囲(自己申告)】 ●空腹時血糖：【空腹時血糖（電位差法）】【空腹時血糖（可視吸光光度法）】【空腹時血糖（紫外吸光光度法）】【空腹時血糖（その他）】 ●HbA1c：【HbA1c（免疫学的方法）（NGSP値）】【HbA1c（HPLC法）（NGSP値）】【HbA1c（酵素法）（NGSP値）】【HbA1c（その他）（NGSP値）】 ●中性脂肪：【中性脂肪（可視吸光光度法）】【中性脂肪（紫外吸光光度法）】【中性脂肪（その他）】 ●HDLコレステロール：【HDLコレステロール（可視吸光光度法）】【HDLコレステロール（紫外吸光光度法）】【HDLコレステロール（その他）】 ●収縮期血圧：【収縮期血圧（その他）】【収縮期血圧（２回目）】【収縮期血圧（１回目）】 ●拡張期血圧：【拡張期血圧（その他）】【拡張期血圧（２回目）】【拡張期血圧（１回目）】
				けんぽ	【[腹囲>=85 and 性別=1(男性)] or [腹囲>=90 and 性別=2(女性)]　】 and 【以下の①~③の内2つ以上あてはまること： ①[空腹時血糖>=110 or HbA1c>=6.0] ②[中性脂肪>=150 or HDL<40] ③[収縮期血圧>=130 or 拡張期血圧>=85]　】
3		メタボリックシンドローム予備群	腹囲（男性85cm以上、女性90cm以上）かつ、以下の①～③に1つあてはまること ①高血糖：空腹時血糖が１１０mg/dl以上またはHbA1c（NGSP値）が6.0%以上 ②脂質異常：中性脂肪が150mg/dl以上かつ/またはHDLコレステロールが40mg/dl未満 ③高血圧：収縮期血圧が130mmHg以上かつ/または拡張期血圧が85mmHg以上	国保	【[腹囲>=85 and 性別=1(男性)] or [腹囲>=90 and 性別=2(女性)]　】 and 【以下の①~③の内1つあてはまること： ①[空腹時血糖>=110 or HbA1c>=6.0] ②[中性脂肪>=150 or HDLコレステロール<40] ③[収縮期血圧>=130 or 拡張期血圧>=85]　】 ※使用している項目は「２☆メタボリックシンドローム該当者」条件式欄に記述
				けんぽ	【[腹囲>=85 and 性別=1(男性)] or [腹囲>=90 and 性別=2(女性)]　】 and 【以下の①~③の内1つあてはまること： ①[空腹時血糖>=110 or HbA1c>=6.0] ②[中性脂肪>=150 or HDL<40] ③[収縮期血圧>=130 or 拡張期血圧>=85]　】

Ｃ－２　特定健康診査・医療レセプトデータ集計・分析条件一覧表

No.	集計分類	項目名	抽出条件	保険種類	条件等
4	特定健康診査において検査数値が一定の基準を超える者	メタボリックシンドローム該当者+予備群	腹囲（男性85cm以上、女性90cm以上）かつ、以下の①～③に1つ以上あてはまること ①高血糖：空腹時血糖が１１０mg/dl以上またはHbA1c（NGSP値）が6.0%以上 ②脂質異常：中性脂肪が150mg/dl以上かつ/またはHDLコレステロールが40mg/dl未満 ③高血圧：収縮期血圧が130mmHg以上かつ/または拡張期血圧が85mmHg以上	国保	【[腹囲>=85 and 性別=1(男性)] or [腹囲>=90 and 性別=2(女性)] 】 and 【以下の①~③の内1つ以上あてはまること： ①[空腹時血糖>=110 or HbA1c>=6.0] ②[中性脂肪>=150 or HDLコレステロール<40] ③[収縮期血圧>=130 or 拡張期血圧>=85] 】 ※使用している項目は「２☆メタボリックシンドローム該当者」条件式欄に記述
				けんぽ	【[腹囲>=85 and 性別=1(男性)] or [腹囲>=90 and 性別=2(女性)] 】 and 【以下の①~③の内1つ以上あてはまること： ①[空腹時血糖>=110 or HbA1c>=6.0] ②[中性脂肪>=150 or HDL<40] ③[収縮期血圧>=130 or 拡張期血圧>=85] 】
5		収縮期血圧 140mmHg以上	収縮期血圧が140mmHg以上	国保	収縮期血圧(【収縮期血圧（その他）】 【収縮期血圧（２回目）】 【収縮期血圧（１回目）】 の順にどれか1つ）>=140
				けんぽ	収縮期血圧>=140
6		収縮期血圧 180mmHg以上	収縮期血圧が180mmHg以上	国保	収縮期血圧(【収縮期血圧（その他）】 【収縮期血圧（２回目）】 【収縮期血圧（１回目）】 の順にどれか1つ）>=180
				けんぽ	収縮期血圧>=180
7		拡張期血圧 90mmHg以上	拡張期血圧が90mmHg以上	国保	拡張期血圧(【拡張期血圧（その他）】 【拡張期血圧（２回目）】 【拡張期血圧（１回目）】 の順にどれか1つ）>=90
				けんぽ	拡張期血圧>=90
8		中性脂肪 300mg/dl以上	中性脂肪が300mg/dl以上	国保	中性脂肪（ 【中性脂肪（可視吸光光度法）】 【中性脂肪（紫外吸光光度法）】 【中性脂肪（その他）】 の順にどれか1つ）>=300
				けんぽ	中性脂肪>=300

Ｃ－２　特定健康診査・医療レセプトデータ集計・分析条件一覧表

No.	集計分類	項目名	抽出条件	保険種類	条件等
9	特定健康診査において検査数値が一定の基準を超える者	LDLコレステロール 160mg/dl以上	LDLコレステロールが160mg/dl以上	国保	LDLコレステロール（ 【LDLコレステロール（可視吸光光度法）】 【LDLコレステロール（紫外吸光光度法）】 【LDLコレステロール（その他）】 の順にどれか1つ）>=160
				けんぽ	LDL>=160
10		HDLコレステロール 34mg/dl以下	HDLコレステロールが34mg/dl以下	国保	HDLコレステロール（ 【HDLコレステロール（可視吸光光度法）】 【HDLコレステロール（紫外吸光光度法）】 【HDLコレステロール（その他）】 の順にどれか1つ）<=34
				けんぽ	HDL<=34
11		空腹時血糖値 126mg/dl以上	空腹時血糖が126mg/dl以上	国保	空腹時血糖（ 【空腹時血糖（電位差法）】 【空腹時血糖（可視吸光光度法）】 【空腹時血糖（紫外吸光光度法）】 【空腹時血糖（その他）】 の順にどれか1つ）>=126
				けんぽ	空腹時血糖>=126
12		HbA1c 6．5%以上	HbA1c が6．5%以上	国保	HbA1c（ 【HbA1c（免疫学的方法）（NGSP値）】 【HbA1c（HPLC法）（NGSP値）】 【HbA1c（酵素法）（NGSP値）】 【HbA1c（その他）（NGSP値）】 【HbA1c（免疫学的方法）（JDS値）】 【HbA1c（HPLC法）（JDS値）】 【HbA1c（酵素法）（JDS値）】 【HbA1c（その他）（JDS値）】 の順にどれか1つ）>=6.5
				けんぽ	HbA1c>=6.5
13		HbA1c 8．4%以上	HbA1c が8．4%以上	国保	HbA1c（ 【HbA1c（免疫学的方法）（NGSP値）】 【HbA1c（HPLC法）（NGSP値）】 【HbA1c（酵素法）（NGSP値）】 【HbA1c（その他）（NGSP値）】 【HbA1c（免疫学的方法）（JDS値）】 【HbA1c（HPLC法）（JDS値）】 【HbA1c（酵素法）（JDS値）】 【HbA1c（その他）（JDS値）】 の順にどれか1つ）>=6.5
				けんぽ	HcA1c>=8.4

Ｃ－２　特定健康診査・医療レセプトデータ集計・分析条件一覧表

No.	集計分類	項目名	抽出条件	保険種類	条件等
14	特定健康診査における有病者	糖尿病有病者	「空腹時血圧：126mg/dl以上」 or「HbA1c：6.5%以上」 or「服薬２（血糖）：あり」	国保	空腹時血糖 （【空腹時血糖（電位差法）】 【空腹時血糖（可視吸光光度法）】 【空腹時血糖（紫外吸光光度法）】 【空腹時血糖（その他）】の順にどれか1つ）>=126 or HbA1c （【HbA1c（免疫学的方法）（NGSP値）】 【HbA1c（HPLC法）（NGSP値）】 【HbA1c（酵素法）（NGSP値）】 【HbA1c（その他）（NGSP値）】 【HbA1c（免疫学的方法）（JDS値）】 【HbA1c（HPLC法）（JDS値）】 【HbA1c（酵素法）（JDS値）】 【HbA1c（その他）（JDS値）】の順にどれか1つ）>=6.5 or 服薬２（血糖） =1
				けんぽ	空腹時血糖 >=126 or HbA1c >=6.5 or 質問票服薬２（血糖） =1
15		高血圧有病者	「収縮期血圧：140mmHg以上」 or「拡張期血圧：90mmHg以上」 or「服薬１（血圧）：あり」	国保	収縮期血圧(【収縮期血圧（その他）】 【収縮期血圧（２回目）】 【収縮期血圧（１回目）】の順にどれか1つ） >=140 or 拡張期血圧(【拡張期血圧（その他）】 【拡張期血圧（２回目）】 【拡張期血圧（１回目）】の順にどれか1つ） >=90 or 服薬１（血圧） =1
				けんぽ	収縮期血圧 >=140 or 拡張期血圧 >=90 or 質問票服薬１（血圧） =1
16		脂質異常症有病者	「中性脂肪：150mg/dl以上」 or「HDLコレステロール：40mg/dl未満」 or「LDLコレステロール：140mg/dl以上」 or「服薬３（脂質）：あり」	国保	中性脂肪（【中性脂肪（可視吸光光度法）】 【中性脂肪（紫外吸光光度法）】 【中性脂肪（その他）】の順にどれか1つ） >=150 or HDL（【HDLコレステロール（可視吸光光度法）】 【HDLコレステロール（紫外吸光光度法）】 【HDLコレステロール（その他）】の順にどれか1つ） <40 or LDL（【LDLコレステロール（可視吸光光度法）】 【LDLコレステロール（紫外吸光光度法）】 【LDLコレステロール（その他）】の順にどれか1つ） >=140 or 服薬３（脂質） =1
				けんぽ	中性脂肪 >=150 or HDL <40 or LDL >=140 or 質問票服薬３（脂質） =1

Ｃ－２　特定健康診査・医療レセプトデータ集計・分析条件一覧表

No.	集計分類	項目名	抽出条件	保険種類	条件等
17	特定健康診査における検査数値の平均値	BMI	平均値：BMI	国保	平均：BMI、小数点以下2桁（小数第3位を四捨五入）
				けんぽ	平均：BMI、小数点以下2桁（小数第3位を四捨五入）
18		腹囲	平均値：腹囲	国保	平均：腹囲（【腹囲(実測)】【腹囲(自己判定)】【腹囲(自己申告)】の順にどれか1つ）、小数点以下2桁（小数第3位を四捨五入）
				けんぽ	平均：腹囲、小数点以下2桁（小数第3位を四捨五入）
19		空腹時血糖値	平均値：空腹時血糖	国保	平均：空腹時血糖（ 【空腹時血糖（電位差法）】 【空腹時血糖（可視吸光光度法）】 【空腹時血糖（紫外吸光光度法）】 【空腹時血糖（その他）】 の順にどれか1つ）、小数点以下2桁（小数第3位を四捨五入）
				けんぽ	平均：空腹時血糖、小数点以下2桁（小数第3位を四捨五入）
20		HbA1c	平均値：HbA1c	国保	平均値：HbA1c（ 【HbA1c（免疫学的方法）（NGSP値）】 【HbA1c（HPLC法）（NGSP値）】 【HbA1c（酵素法）（NGSP値）】 【HbA1c（その他）（NGSP値）】 【HbA1c（免疫学的方法）（JDS値）】 【HbA1c（HPLC法）（JDS値）】 【HbA1c（酵素法）（JDS値）】 【HbA1c（その他）（JDS値）】 の順にどれか1つ）、 小数点以下2桁（小数第3位を四捨五入）
				けんぽ	平均値：HbA1c、小数点以下2桁（小数第3位を四捨五入）
21		収縮期血圧	平均値：収縮期血圧	国保	平均値：収縮期血圧(【収縮期血圧（その他）】 【収縮期血圧（２回目）】 【収縮期血圧（１回目）】 の順にどれか1つ）、 小数点以下2桁（小数第3位を四捨五入）
				けんぽ	平均値：収縮期血圧、小数点以下2桁（小数第3位を四捨五入）
22		拡張期血圧	平均値：拡張期血圧	国保	平均値：拡張期血圧(【拡張期血圧（その他）】 【拡張期血圧（２回目）】 【拡張期血圧（１回目）】 の順にどれか1つ）、 小数点以下2桁（小数第3位を四捨五入）
				けんぽ	平均値：拡張期血圧、小数点以下2桁（小数第3位を四捨五入）

Ｃ－２　特定健康診査・医療レセプトデータ集計・分析条件一覧表

No.	集計分類	項目名	抽出条件	保険種類	条件等
23	特定健康診査における検査数値の平均値	中性脂肪	平均値：中性脂肪	国保	平均値：中性脂肪（ 【中性脂肪（可視吸光光度法）】 【中性脂肪（紫外吸光光度法）】 【中性脂肪（その他）】 の順にどれか1つ）、 小数点以下2桁（小数第3位を四捨五入）
				けんぽ	平均値：中性脂肪、小数点以下2桁（小数第3位を四捨五入）
24		LDLコレステロール	平均値：LDLコレステロール	国保	平均値：LDLコレステロール（ 【LDLコレステロール（可視吸光光度法）】 【LDLコレステロール（紫外吸光光度法）】 【LDLコレステロール（その他）】 の順にどれか1つ）、 小数点以下2桁（小数第3位を四捨五入）
				けんぽ	平均値：LDL、小数点以下2桁（小数第3位を四捨五入）
25		HDLコレステロール	平均値：HDLコレステロール	国保	平均値：HDLコレステロール（ 【HDLコレステロール（可視吸光光度法）】 【HDLコレステロール（紫外吸光光度法）】 【HDLコレステロール（その他）】 の順にどれか1つ）、 小数点以下2桁（小数第3位を四捨五入）
				けんぽ	平均値：HDL、小数点以下2桁（小数第3位を四捨五入）
26	特定健康診査での質問項目による生活習慣比較	喫煙	たばこを習慣的に吸っている	国保	喫煙=1
				けんぽ	質問票喫煙=1
27		体重変化	20歳の時の体重から10kg以上増加している	国保	２０歳からの体重変化=1
				けんぽ	質問票２０歳からの体重変化=1
28		運動習慣	1回30分以上の軽く汗をかく運動を週2回以上、1年以上実施	国保	３０分以上の運動習慣=1
				けんぽ	質問票３０分以上の運動習慣=1
29		歩行	日常生活において歩行または同等の身体活動を1日1時間以上実施	国保	歩行又は身体活動=1
				けんぽ	質問票歩行または身体活動=1
30		夕食	就寝前の2時間以内に夕食をとることが週に3回以上ある	国保	食べ方２（就寝前）=1
				けんぽ	質問票食べ方２（就寝前）=1
31		夜食	夕食後に間食（3食以外の夜食）をとることが週に3回以上ある	国保	食べ方３（夜食/間食）=1
				けんぽ	質問票食べ方３（夜食／間食）=1
32		朝食	朝食を抜くことが週に3回以上ある	国保	食習慣=1
				けんぽ	質問票食習慣=1
33		飲酒習慣	お酒を飲む頻度（「毎日」or「時々」ある）	国保	飲酒=1 or =2
				けんぽ	質問票飲酒=1 or =2
34		飲酒量	飲酒日の1日あたりの飲酒量（男性：「2合以上」、女性：「1合以上」	国保	[(性別=1(男性)) and (飲酒量=3 or =4)] or [(性別=2(女性)) and (飲酒量=2 or =3 or =4)]
				けんぽ	[(性別=1(男性)) and (質問票飲酒量=3 or =4)] or [(性別=2(女性)) and (質問票飲酒量=2 or =3 or =4)]

Ｃ－２　特定健康診査・医療レセプトデータ集計・分析条件一覧表

No.	集計分類	項目名	抽出条件	保険種類	条件等
35	特定健康診査での質問項目による生活習慣比較	睡眠	睡眠で休養が十分とれている	国保	睡眠=1
				けんぽ	質問票睡眠=1
36		生活習慣	運動や食生活等の生活習慣を改善してみようと思う（「改善するつもりはない」以外）	国保	生活習慣の改善>=2 and <=5
				けんぽ	質問票生活習慣の改善>=2 and <=5
37		保健指導	生活習慣の改善について保健指導を受ける機会があれば利用する	国保	保健指導の希望=1
				けんぽ	質問票保健指導の希望=1
38	医療費（診療別）	合計	金額：合計(入院、外来、歯科)	国保 けんぽ 後期高齢	
39		入院	金額：入院		
40		外来	金額：外来		
41		歯科	金額：歯科		
42	医療費（疾病分類）	全がん	金額：全がん	国保 けんぽ 後期高齢	全がん（【胃の悪性新生物】 【結腸の悪性新生物】 【直腸Ｓ状結腸移行部及び直腸の悪性新生物】 【肝及び肝内胆管の悪性新生物】 【気管、気管支及び肺の悪性新生物】 【乳房の悪性新生物】 【子宮の悪性新生物】 【その他の悪性新生物】の合計）
43		胃がん	金額：胃の悪性新生物		【胃の悪性新生物】
44		大腸がん	金額：大腸がん		大腸がん（【結腸の悪性新生物】 【直腸Ｓ状結腸移行部及び直腸の悪性新生物】の合計）
45		肺がん	金額：気管、気管支及び肺の悪性新生物		【気管、気管支及び肺の悪性新生物】
46		子宮がん	金額：子宮の悪性新生物		【子宮の悪性新生物】
47		乳がん	金額：乳房の悪性新生物		【乳房の悪性新生物】
48		虚血性心疾患	金額：虚血性心疾患		【虚血性心疾患】
49		脳血管疾患	金額：脳血管疾患		脳血管疾患（【くも膜下出血】 【脳内出血】 【脳梗塞】 【脳動脈硬化（症）】 【その他の脳血管疾患】の合計）
50		糖尿病	金額：糖尿病		【糖尿病】
51		高血圧性疾患	金額：高血圧性疾患		【高血圧性疾患】
52		腎不全	金額：腎不全		【腎不全】
53	レセプト件数（診療別）	合計	金額：合計(入院、外来、歯科)	国保 けんぽ 後期高齢	小数点以下0桁(小数第1位を四捨五入)
54		入院	金額：入院		小数点以下0桁(小数第1位を四捨五入)
55		外来	金額：外来		小数点以下0桁(小数第1位を四捨五入)
56		歯科	金額：歯科		小数点以下0桁(小数第1位を四捨五入)

Ｃ－２　特定健康診査・医療レセプトデータ集計・分析条件一覧表

No.	集計分類	項目名	抽出条件	保険種類	条件等
57	レセプト件数（疾病分類）	全がん	件数：全がん	国保 けんぽ 後期高齢	全がん（【胃の悪性新生物】【結腸の悪性新生物】 【直腸Ｓ状結腸移行部及び直腸の悪性新生物】 【肝及び肝内胆管の悪性新生物】 【気管、気管支及び肺の悪性新生物】 【乳房の悪性新生物】【子宮の悪性新生物】 【その他の悪性新生物】の合計）、 小数点以下0桁(小数第1位を四捨五入)
58		胃がん	件数：胃の悪性新生物		【胃の悪性新生物】、小数点以下0桁(小数第1位を四捨五入)
59		大腸がん	件数：大腸がん		大腸がん（【結腸の悪性新生物】 【直腸Ｓ状結腸移行部及び直腸の悪性新生物】の合計）、 小数点以下0桁(小数第1位を四捨五入)
60		肺がん	件数：気管、気管支及び肺の悪性新生物		【気管、気管支及び肺の悪性新生物】、小数点以下0桁(小数第1位を四捨五入)
61		子宮がん	件数：子宮の悪性新生物		【子宮の悪性新生物】、小数点以下0桁(小数第1位を四捨五入)
62		乳がん	件数：乳房の悪性新生物		【乳房の悪性新生物】、小数点以下0桁(小数第1位を四捨五入)
63		虚血性心疾患	件数：虚血性心疾患		【虚血性心疾患】、小数点以下0桁(小数第1位を四捨五入)
64		脳血管疾患	件数：脳血管疾患		脳血管疾患（【くも膜下出血】【脳内出血】 【脳梗塞】【脳動脈硬化（症）】 【その他の脳血管疾患】の合計）、 小数点以下0桁(小数第1位を四捨五入)
65		糖尿病	件数：糖尿病		【糖尿病】、小数点以下0桁(小数第1位を四捨五入)
66		高血圧性疾患	件数：高血圧性疾患		【高血圧性疾患】、小数点以下0桁(小数第1位を四捨五入)
67		腎不全	件数：腎不全		【腎不全】、小数点以下0桁(小数第1位を四捨五入)
68	加入者数	加入者数	件数：加入者数(年間平均)	国保 けんぽ 後期高齢	H25年度平均加入者数、小数点以下0桁(小数第1位を四捨五入)

Ｃ－２　特定健康診査において検査数値が一定の基準を超える者

【肥満者】

（BMI≧25）

平成26年度市町村国保特定健康診査結果データ及び全国健康保険協会（協会けんぽ）秋田支部特定健康診査結果データ

（単位：人）

市町村	男性		女性	
	受診者	該当者	受診者	該当者
大館市	4,375	1,492	4,711	1,115
鹿角市	2,581	822	2,780	682
小坂町	407	130	519	148
北秋田市	2,485	929	2,875	804
上小阿仁村	267	106	283	91
能代市	3,600	1,183	3,980	973
藤里町	342	122	374	135
三種町	1,330	457	1,472	421
八峰町	753	237	904	254
秋田市	17,145	5,627	19,362	3,827
男鹿市	1,633	571	1,789	510
潟上市	2,089	762	2,455	654
五城目町	812	299	889	260
八郎潟町	495	171	552	153
井川町	433	173	387	119
大潟村	369	164	446	116
由利本荘市	5,652	1,789	5,456	1,373
にかほ市	1,760	568	2,099	562
大仙市	5,946	1,988	6,711	1,773
仙北市	1,943	681	2,300	588
美郷町	2,105	658	2,109	572
横手市	7,305	2,319	8,039	1,927
湯沢市	4,373	1,424	4,378	1,110
羽後町	1,357	447	1,221	342
東成瀬村	324	86	303	78
秋田県	69,881	23,205	76,394	18,587

Ｃ－２　特定健康診査において検査数値が一定の基準を超える者

【メタボリックシンドローム該当者】

平成26年度市町村国保特定健康診査結果データ及び全国健康保険協会（協会けんぽ）秋田支部特定健康診査結果データ

（健診データから、腹囲[男性：85cm/女性：90cm]以上、かつ各数値項目により独自判定で算出）

（単位：人）

市町村	男性		女性	
	受診者	該当者	受診者	該当者
大館市	4,375	932	4,710	229
鹿角市	2,581	546	2,780	186
小坂町	407	91	519	25
北秋田市	2,485	500	2,875	131
上小阿仁村	267	48	283	11
能代市	3,600	809	3,980	229
藤里町	342	75	375	20
三種町	1,330	343	1,472	95
八峰町	753	171	904	55
秋田市	17,147	3,418	19,356	877
男鹿市	1,633	318	1,789	74
潟上市	2,089	384	2,454	112
五城目町	812	159	889	47
八郎潟町	494	103	551	25
井川町	433	111	387	42
大潟村	369	64	446	19
由利本荘市	5,652	1,162	5,455	328
にかほ市	1,758	422	2,097	136
大仙市	5,946	1,470	6,710	487
仙北市	1,943	454	2,300	160
美郷町	2,105	495	2,109	159
横手市	7,304	1,422	8,038	424
湯沢市	4,372	848	4,378	233
羽後町	1,357	251	1,220	65
東成瀬村	324	51	303	14
秋田県	69,878	14,647	76,380	4,183

Ｃ－２　特定健康診査において検査数値が一定の基準を超える者

【メタボリックシンドローム予備群】

平成26年度市町村国保特定健康診査結果データ及び全国健康保険協会（協会けんぽ）秋田支部特定健康診査結果データ

（健診データから、腹囲[男性：85cm/女性：90cm]以上、かつ各数値項目により独自判定で算出）

（単位：人）

市町村	男性		女性	
	受診者	該当者	受診者	該当者
大館市	4,375	864	4,710	355
鹿角市	2,581	462	2,780	204
小坂町	407	65	519	38
北秋田市	2,485	546	2,875	228
上小阿仁村	267	62	283	19
能代市	3,600	659	3,980	313
藤里町	342	50	375	21
三種町	1,330	238	1,472	122
八峰町	753	124	904	73
秋田市	17,147	3,259	19,356	1,291
男鹿市	1,633	350	1,789	107
潟上市	2,089	406	2,454	142
五城目町	812	144	889	78
八郎潟町	494	76	551	33
井川町	433	97	387	35
大潟村	369	75	446	28
由利本荘市	5,652	869	5,455	373
にかほ市	1,758	279	2,097	170
大仙市	5,946	1,112	6,710	471
仙北市	1,943	404	2,300	204
美郷町	2,105	434	2,109	174
横手市	7,304	1,380	8,038	577
湯沢市	4,372	869	4,378	328
羽後町	1,357	271	1,220	92
東成瀬村	324	47	303	19
秋田県	69,878	13,142	76,380	5,495

Ｃ－２　特定健康診査において検査数値が一定の基準を超える者

【メタボリックシンドローム該当者＋予備群】

平成26年度市町村国保特定健康診査結果データ及び全国健康保険協会（協会けんぽ）秋田支部特定健康診査結果データ

（健診データから、腹囲[男性：85cm/女性：90cm]以上、かつ各数値項目により独自判定で算出）

（単位：人）

市町村	男性		女性	
	受診者	該当者	受診者	該当者
大館市	4,375	1,796	4,710	584
鹿角市	2,581	1,008	2,780	390
小坂町	407	156	519	63
北秋田市	2,485	1,046	2,875	359
上小阿仁村	267	110	283	30
能代市	3,600	1,468	3,980	542
藤里町	342	125	375	41
三種町	1,330	581	1,472	217
八峰町	753	295	904	128
秋田市	17,147	6,677	19,356	2,168
男鹿市	1,633	668	1,789	181
潟上市	2,089	790	2,454	254
五城目町	812	303	889	125
八郎潟町	494	179	551	58
井川町	433	208	387	77
大潟村	369	139	446	47
由利本荘市	5,652	2,031	5,455	701
にかほ市	1,758	701	2,097	306
大仙市	5,946	2,582	6,710	958
仙北市	1,943	858	2,300	364
美郷町	2,105	929	2,109	333
横手市	7,304	2,802	8,038	1,001
湯沢市	4,372	1,717	4,378	561
羽後町	1,357	522	1,220	157
東成瀬村	324	98	303	33
秋田県	69,878	27,789	76,380	9,678

Ｃ－２　特定健康診査において検査数値が一定の基準を超える者
【収縮期血圧１４０mmHg以上】

平成26年度市町村国保特定健康診査結果データ及び全国健康保険協会（協会けんぽ）秋田支部特定健康診査結果データ

（単位：人）

	男性		女性	
市町村	受診者	該当者	受診者	該当者
大館市	4,375	1,278	4,711	864
鹿角市	2,581	800	2,780	741
小坂町	407	114	519	82
北秋田市	2,485	657	2,875	511
上小阿仁村	267	68	283	55
能代市	3,600	1,092	3,980	808
藤里町	342	118	375	94
三種町	1,330	456	1,472	354
八峰町	753	260	904	244
秋田市	17,147	3,955	19,362	3,216
男鹿市	1,633	545	1,789	443
潟上市	2,089	565	2,455	467
五城目町	812	232	889	190
八郎潟町	495	154	552	98
井川町	433	139	387	100
大潟村	369	70	446	56
由利本荘市	5,652	1,483	5,456	974
にかほ市	1,760	600	2,098	524
大仙市	5,946	1,844	6,711	1,562
仙北市	1,943	584	2,300	539
美郷町	2,105	633	2,109	486
横手市	7,305	1,986	8,039	1,577
湯沢市	4,373	1,364	4,378	1,032
羽後町	1,357	385	1,221	276
東成瀬村	324	95	303	73
秋田県	69,883	19,477	76,394	15,366

Ｃ－２　特定健康診査において検査数値が一定の基準を超える者
【収縮期血圧180mmHg以上】

平成26年度市町村国保特定健康診査結果データ及び全国健康保険協会（協会けんぽ）秋田支部特定健康診査結果データ

（単位：人）

市町村	男性		女性	
	受診者	該当者	受診者	該当者
大館市	4,375	57	4,711	30
鹿角市	2,581	35	2,780	37
小坂町	407	5	519	4
北秋田市	2,485	26	2,875	19
上小阿仁村	267	5	283	2
能代市	3,600	46	3,980	25
藤里町	342	3	375	5
三種町	1,330	14	1,472	9
八峰町	753	12	904	11
秋田市	17,147	121	19,362	73
男鹿市	1,633	32	1,789	24
潟上市	2,089	29	2,455	11
五城目町	812	14	889	10
八郎潟町	495	4	552	3
井川町	433	11	387	7
大潟村	369	1	446	0
由利本荘市	5,652	62	5,456	25
にかほ市	1,760	34	2,098	18
大仙市	5,946	75	6,711	51
仙北市	1,943	27	2,300	17
美郷町	2,105	16	2,109	14
横手市	7,305	60	8,039	35
湯沢市	4,373	54	4,378	34
羽後町	1,357	10	1,221	14
東成瀬村	324	3	303	4
秋田県	69,883	756	76,394	482

Ｃ－２　特定健康診査において検査数値が一定の基準を超える者
【拡張期血圧90mmHg以上】

平成26年度市町村国保特定健康診査結果データ及び全国健康保険協会（協会けんぽ）秋田支部特定健康診査結果データ

（単位：人）

市町村	男性		女性	
	受診者	該当者	受診者	該当者
大館市	4,375	963	4,711	378
鹿角市	2,581	496	2,780	282
小坂町	407	59	519	25
北秋田市	2,485	512	2,875	226
上小阿仁村	267	52	283	18
能代市	3,600	891	3,980	378
藤里町	342	101	375	61
三種町	1,330	328	1,472	195
八峰町	753	197	904	147
秋田市	17,147	2,629	19,361	1,376
男鹿市	1,633	339	1,789	183
潟上市	2,089	396	2,455	173
五城目町	812	167	889	78
八郎潟町	495	106	552	42
井川町	433	105	387	51
大潟村	369	46	446	15
由利本荘市	5,652	1,177	5,456	507
にかほ市	1,760	393	2,098	218
大仙市	5,946	1,211	6,711	623
仙北市	1,943	395	2,300	270
美郷町	2,105	449	2,109	222
横手市	7,305	1,332	8,038	668
湯沢市	4,372	888	4,378	424
羽後町	1,357	267	1,221	126
東成瀬村	324	67	303	32
秋田県	69,882	13,566	76,392	6,718

Ｃ－２　特定健康診査において検査数値が一定の基準を超える者
【中性脂肪300mg/dl以上】

平成26年度市町村国保特定健康診査結果データ及び全国健康保険協会（協会けんぽ）秋田支部特定健康診査結果データ

（単位：人）

	男性		女性	
市町村	受診者	該当者	受診者	該当者
大館市	4,374	255	4,711	60
鹿角市	2,579	146	2,780	31
小坂町	407	23	519	7
北秋田市	2,485	129	2,875	39
上小阿仁村	267	12	283	1
能代市	3,600	199	3,980	32
藤里町	342	26	375	3
三種町	1,330	102	1,472	21
八峰町	753	50	903	14
秋田市	17,145	992	19,362	211
男鹿市	1,633	80	1,789	16
潟上市	2,088	109	2,455	41
五城目町	812	51	889	11
八郎潟町	495	38	552	4
井川町	433	30	387	9
大潟村	369	17	446	4
由利本荘市	5,651	393	5,456	79
にかほ市	1,760	122	2,100	24
大仙市	5,945	513	6,710	221
仙北市	1,942	130	2,299	70
美郷町	2,104	134	2,107	30
横手市	7,303	473	8,039	104
湯沢市	4,372	306	4,378	94
羽後町	1,355	103	1,221	39
東成瀬村	324	19	303	6
秋田県	69,868	4,452	76,391	1,171

Ｃ－２　特定健康診査において検査数値が一定の基準を超える者
【LDLコレステロール160mg/dl以上】

平成26年度市町村国保特定健康診査結果データ及び全国健康保険協会（協会けんぽ）秋田支部特定健康診査結果データ

（単位：人）

市町村	男性		女性	
	受診者	該当者	受診者	該当者
大館市	4,374	420	4,711	549
鹿角市	2,580	284	2,780	352
小坂町	407	35	519	53
北秋田市	2,484	283	2,875	325
上小阿仁村	267	22	283	31
能代市	3,599	412	3,980	520
藤里町	342	24	375	41
三種町	1,330	128	1,472	194
八峰町	753	83	903	123
秋田市	17,142	1,726	19,361	2,230
男鹿市	1,633	148	1,789	181
潟上市	2,089	210	2,454	254
五城目町	812	80	889	97
八郎潟町	494	40	552	84
井川町	433	28	387	35
大潟村	369	31	446	32
由利本荘市	5,651	605	5,456	679
にかほ市	1,759	159	2,100	269
大仙市	5,945	466	6,710	669
仙北市	1,942	147	2,299	248
美郷町	2,104	198	2,109	277
横手市	7,300	747	8,039	948
湯沢市	4,371	273	4,378	392
羽後町	1,356	108	1,221	124
東成瀬村	324	23	303	21
秋田県	69,860	6,680	76,391	8,728

Ｃ－２　特定健康診査において検査数値が一定の基準を超える者
【HDLコレステロール34mg/dl以下】

平成26年度市町村国保特定健康診査結果データ及び全国健康保険協会（協会けんぽ）秋田支部特定健康診査結果データ

（単位：人）

	男性		女性	
市町村	受診者	該当者	受診者	該当者
大館市	4,375	95	4,711	14
鹿角市	2,580	45	2,780	14
小坂町	407	14	519	1
北秋田市	2,485	33	2,875	4
上小阿仁村	267	6	283	3
能代市	3,600	36	3,980	6
藤里町	342	6	375	1
三種町	1,330	23	1,472	3
八峰町	753	9	903	1
秋田市	17,145	332	19,361	59
男鹿市	1,633	32	1,789	4
潟上市	2,089	40	2,455	13
五城目町	811	15	889	3
八郎潟町	495	14	552	1
井川町	433	15	387	1
大潟村	369	8	446	2
由利本荘市	5,652	92	5,456	20
にかほ市	1,760	34	2,100	3
大仙市	5,946	139	6,710	36
仙北市	1,942	47	2,299	15
美郷町	2,104	31	2,109	6
横手市	7,304	104	8,039	26
湯沢市	4,372	102	4,378	20
羽後町	1,356	24	1,221	6
東成瀬村	324	6	303	2
秋田県	69,874	1,302	76,392	264

Ｃ－２　特定健康診査において検査数値が一定の基準を超える者
【空腹時血糖値126mg/dl以上】

平成26年度市町村国保特定健康診査結果データ及び全国健康保険協会（協会けんぽ）秋田支部特定健康診査結果データ

（単位：人）

	男性		女性	
市町村	受診者	該当者	受診者	該当者
大館市	2,860	304	2,593	77
鹿角市	1,906	218	1,579	64
小坂町	253	27	232	10
北秋田市	1,686	159	1,616	65
上小阿仁村	157	13	144	2
能代市	3,377	322	3,617	152
藤里町	325	47	335	15
三種町	1,246	127	1,329	59
八峰町	689	87	748	29
秋田市	14,918	1,417	15,977	454
男鹿市	776	95	573	18
潟上市	1,764	176	1,892	64
五城目町	744	84	816	29
八郎潟町	463	39	487	13
井川町	155	17	88	6
大潟村	365	27	437	9
由利本荘市	4,953	490	4,575	165
にかほ市	1,421	132	1,745	47
大仙市	2,755	371	2,428	94
仙北市	894	74	811	30
美郷町	1,917	223	1,944	117
横手市	5,183	409	5,674	155
湯沢市	1,881	154	1,529	33
羽後町	605	41	399	12
東成瀬村	302	26	252	10
秋田県	51,595	5,079	51,820	1,729

Ｃ－２　特定健康診査において検査数値が一定の基準を超える者
【HbA1ｃ　6．5%以上】

平成26年度市町村国保特定健康診査結果データ及び全国健康保険協会（協会けんぽ）秋田支部特定健康診査結果データ

（単位：人）

	男性		女性	
市町村	受診者	該当者	受診者	該当者
大館市	2,229	197	3,326	131
鹿角市	966	119	1,526	113
小坂町	260	24	399	18
北秋田市	1,296	110	1,955	82
上小阿仁村	163	10	222	7
能代市	1,662	133	2,377	114
藤里町	217	24	266	22
三種町	752	73	953	53
八峰町	472	54	618	31
秋田市	9,030	875	13,489	638
男鹿市	925	62	1,247	50
潟上市	1,172	110	1,755	77
五城目町	505	39	608	22
八郎潟町	309	20	391	15
井川町	292	37	299	40
大潟村	339	17	418	8
由利本荘市	2,645	299	3,026	199
にかほ市	952	121	1,463	110
大仙市	3,712	361	4,776	272
仙北市	1,263	120	1,723	49
美郷町	1,507	192	1,543	137
横手市	4,572	427	5,785	313
湯沢市	2,819	249	3,132	120
羽後町	803	62	850	31
東成瀬村	210	17	212	9
秋田県	39,072	3,752	52,359	2,661

Ｃ－２　特定健康診査において検査数値が一定の基準を超える者
【HbA1ｃ　8．4%以上】

平成26年度市町村国保特定健康診査結果データ及び全国健康保険協会（協会けんぽ）秋田支部特定健康診査結果データ

（単位：人）

市町村	男性 受診者	男性 該当者	女性 受診者	女性 該当者
大館市	2,229	20	3,326	20
鹿角市	966	14	1,526	10
小坂町	260	2	399	3
北秋田市	1,296	13	1,955	12
上小阿仁村	163	2	222	3
能代市	1,662	18	2,377	16
藤里町	217	6	266	1
三種町	752	10	953	2
八峰町	472	8	618	1
秋田市	9,030	97	13,489	73
男鹿市	925	7	1,247	3
潟上市	1,172	17	1,755	9
五城目町	505	5	608	2
八郎潟町	309	3	391	2
井川町	292	3	299	1
大潟村	339	3	418	0
由利本荘市	2,645	21	3,026	10
にかほ市	952	8	1,463	3
大仙市	3,712	56	4,776	28
仙北市	1,263	11	1,723	5
美郷町	1,507	27	1,543	19
横手市	4,572	50	5,785	21
湯沢市	2,819	38	3,132	18
羽後町	803	9	850	5
東成瀬村	210	1	212	1
秋田県	39,072	449	52,359	268

Ｃ－２　特定健康診査における有病者

【糖尿病有病者】

平成26年度市町村国保特定健康診査結果データ及び全国健康保険協会（協会けんぽ）秋田支部特定健康診査結果データ

（空腹時血糖126mg/dl以上、またはHbA1c6.5%以上、もしくはインスリン注射または血圧を下げる薬服用）

（単位：人）

市町村	男性		女性	
	受診者	該当者	受診者	該当者
大館市	4,375	549	4,711	220
鹿角市	2,581	400	2,780	225
小坂町	407	58	519	34
北秋田市	2,485	308	2,875	168
上小阿仁村	267	37	283	18
能代市	3,600	500	3,980	294
藤里町	342	65	375	35
三種町	1,330	203	1,472	111
八峰町	753	131	904	65
秋田市	17,147	2,318	19,362	1,111
男鹿市	1,633	212	1,789	104
潟上市	2,089	265	2,455	142
五城目町	812	120	889	50
八郎潟町	495	59	552	34
井川町	433	65	387	52
大潟村	369	46	446	24
由利本荘市	5,652	778	5,456	362
にかほ市	1,760	277	2,100	169
大仙市	5,946	817	6,711	426
仙北市	1,943	225	2,300	106
美郷町	2,105	345	2,109	193
横手市	7,305	897	8,039	504
湯沢市	4,373	483	4,378	193
羽後町	1,357	138	1,221	51
東成瀬村	324	38	303	16
秋田県	69,883	9,334	76,396	4,707

Ｃ－２　特定健康診査における有病者

【高血圧有病者】

平成26年度市町村国保特定健康診査結果データ及び全国健康保険協会（協会けんぽ）秋田支部特定健康診査結果データ

（収縮期血圧140mmHg以上、または拡張期血圧90mmHg以上、もしくは血圧を下げる薬服用）

（単位：人）

	男性		女性	
市町村	受診者	該当者	受診者	該当者
大館市	4,375	2,079	4,711	1,394
鹿角市	2,581	1,364	2,780	1,175
小坂町	407	209	519	180
北秋田市	2,485	1,181	2,875	952
上小阿仁村	267	150	283	106
能代市	3,600	1,858	3,980	1,423
藤里町	342	209	375	170
三種町	1,330	758	1,472	644
八峰町	753	412	904	397
秋田市	17,147	8,193	19,363	6,570
男鹿市	1,633	852	1,789	700
潟上市	2,089	1,042	2,455	874
五城目町	812	416	889	363
八郎潟町	495	255	552	194
井川町	433	255	387	172
大潟村	369	134	446	132
由利本荘市	5,652	2,889	5,456	1,910
にかほ市	1,760	1,037	2,100	899
大仙市	5,946	3,097	6,711	2,587
仙北市	1,943	1,023	2,300	948
美郷町	2,105	1,136	2,109	879
横手市	7,305	3,515	8,039	2,722
湯沢市	4,373	2,226	4,378	1,606
羽後町	1,357	639	1,221	446
東成瀬村	324	163	303	120
秋田県	69,883	35,092	76,397	27,563

Ｃ－２　特定健康診査における有病者

【脂質異常症有病者】

平成26年度市町村国保特定健康診査結果データ及び全国健康保険協会（協会けんぽ）秋田支部特定健康診査結果データ

（中性脂肪150mg/dl以上、またはHDLコレステロール40mg/dl未満、またはLDLコレステロール140mg/dl以上、もしくはコレステロールを下げる薬服用）

（単位：人）

	男性		女性	
市町村	受診者	該当者	受診者	該当者
大館市	4,375	2,386	4,711	2,312
鹿角市	2,581	1,390	2,780	1,439
小坂町	407	226	519	252
北秋田市	2,485	1,369	2,875	1,381
上小阿仁村	267	135	283	151
能代市	3,600	1,993	3,980	2,139
藤里町	342	171	375	227
三種町	1,330	793	1,472	850
八峰町	753	412	904	504
秋田市	17,147	9,497	19,363	9,880
男鹿市	1,633	877	1,789	868
潟上市	2,089	1,139	2,455	1,238
五城目町	812	424	889	461
八郎潟町	495	273	552	287
井川町	433	211	387	163
大潟村	369	198	446	214
由利本荘市	5,652	3,219	5,456	2,890
にかほ市	1,760	1,008	2,100	1,158
大仙市	5,946	3,450	6,711	3,551
仙北市	1,943	1,118	2,300	1,200
美郷町	2,105	1,101	2,109	1,165
横手市	7,305	3,980	8,039	4,173
湯沢市	4,373	2,308	4,378	2,146
羽後町	1,357	721	1,221	567
東成瀬村	324	159	303	145
秋田県	69,883	38,558	76,397	39,361

Ｃ－２ 特定健康診査における検査数値の平均値

【BMI】

平成26年度市町村国保特定健康診査結果データ及び全国健康保険協会（協会けんぽ）秋田支部特定健康診査結果データ

（単位：kg/㎡）

	男性		女性	
市町村	受診者(人)	平均値	受診者(人)	平均値
大館市	4,375	24.00	4,711	22.81
鹿角市	2,581	23.76	2,780	22.91
小坂町	407	23.86	519	23.24
北秋田市	2,485	24.17	2,875	23.24
上小阿仁村	267	24.49	283	23.79
能代市	3,600	23.88	3,980	22.82
藤里町	342	24.12	374	23.79
三種町	1,330	23.97	1,472	23.13
八峰町	753	23.74	904	23.29
秋田市	17,145	23.87	19,362	22.37
男鹿市	1,633	24.09	1,789	23.25
潟上市	2,089	24.11	2,455	23.06
五城目町	812	24.17	889	23.39
八郎潟町	495	23.88	552	23.08
井川町	433	24.48	387	23.57
大潟村	369	24.65	446	23.10
由利本荘市	5,652	23.81	5,456	22.97
にかほ市	1,760	23.87	2,099	22.94
大仙市	5,946	23.89	6,711	23.11
仙北市	1,943	24.05	2,300	23.02
美郷町	2,105	23.78	2,109	23.09
横手市	7,305	23.75	8,039	22.82
湯沢市	4,373	23.88	4,378	23.02
羽後町	1,357	23.76	1,221	23.20
東成瀬村	324	23.28	303	22.94
秋田県	69,881	23.89	76,394	22.85

Ｃ－２ 特定健康診査における検査数値の平均値

【腹囲】

平成26年度市町村国保特定健康診査結果データ及び全国健康保険協会（協会けんぽ）秋田支部特定健康診査結果データ

（単位：cm）

	男性		女性	
市町村	受診者(人)	平均値	受診者(人)	平均値
大館市	4,375	84.99	4,710	80.99
鹿角市	2,581	84.37	2,780	80.02
小坂町	407	84.48	519	80.90
北秋田市	2,485	85.14	2,875	81.09
上小阿仁村	267	85.41	283	81.51
能代市	3,600	84.79	3,980	81.00
藤里町	342	83.79	375	79.76
三種町	1,330	84.85	1,472	80.37
八峰町	753	84.15	904	80.59
秋田市	17,147	84.65	19,356	79.78
男鹿市	1,633	84.72	1,789	79.62
潟上市	2,089	84.41	2,454	79.99
五城目町	812	84.22	889	81.04
八郎潟町	494	83.50	551	80.26
井川町	433	85.85	387	82.52
大潟村	369	85.04	446	79.28
由利本荘市	5,652	83.69	5,455	80.43
にかほ市	1,758	84.52	2,097	80.52
大仙市	5,946	85.29	6,710	81.55
仙北市	1,943	85.53	2,300	81.96
美郷町	2,105	85.51	2,109	82.35
横手市	7,304	84.33	8,038	80.81
湯沢市	4,372	84.63	4,378	80.49
羽後町	1,357	84.30	1,220	80.90
東成瀬村	324	82.16	303	80.12
秋田県	69,878	84.64	76,380	80.57

Ｃ－２　特定健康診査における検査数値の平均値

【空腹時血糖】

平成26年度市町村国保特定健康診査結果データ及び全国健康保険協会（協会けんぽ）秋田支部特定健康診査結果データ

（単位：mg/dl）

市町村	男性		女性	
	受診者(人)	平均値	受診者(人)	平均値
大館市	2,860	105.34	2,593	95.17
鹿角市	1,906	106.67	1,579	97.09
小坂町	253	106.15	232	98.38
北秋田市	1,686	104.62	1,616	96.53
上小阿仁村	157	101.68	144	92.97
能代市	3,377	105.73	3,617	98.53
藤里町	325	107.91	335	98.78
三種町	1,246	106.76	1,329	99.88
八峰町	689	108.32	748	100.25
秋田市	14,918	103.55	15,977	93.80
男鹿市	776	106.81	573	96.43
潟上市	1,764	102.96	1,892	94.90
五城目町	744	103.50	816	94.85
八郎潟町	463	102.55	487	94.37
井川町	155	107.45	88	97.47
大潟村	365	100.82	437	94.30
由利本荘市	4,953	105.78	4,575	98.34
にかほ市	1,421	103.97	1,745	95.87
大仙市	2,755	107.34	2,428	97.28
仙北市	894	104.96	811	96.37
美郷町	1,917	106.44	1,944	99.95
横手市	5,183	101.70	5,674	94.48
湯沢市	1,881	101.33	1,529	92.83
羽後町	605	101.53	399	94.12
東成瀬村	302	102.82	252	97.76
秋田県	51,595	104.40	51,820	95.76

Ｃ－２ 特定健康診査における検査数値の平均値
【HBA1c】

平成26年度市町村国保特定健康診査結果データ及び全国健康保険協会（協会けんぽ）秋田支部特定健康診査結果データ

（単位：%）

	男性		女性	
市町村	受診者(人)	平均値	受診者(人)	平均値
大館市	2,229	5.62	3,326	5.56
鹿角市	966	5.85	1,526	5.78
小坂町	260	5.62	399	5.57
北秋田市	1,296	5.62	1,955	5.55
上小阿仁村	163	5.62	222	5.54
能代市	1,662	5.72	2,377	5.70
藤里町	217	5.82	266	5.73
三種町	752	5.82	953	5.74
八峰町	472	5.87	618	5.72
秋田市	9,030	5.68	13,489	5.58
男鹿市	925	5.60	1,247	5.57
潟上市	1,172	5.63	1,755	5.56
五城目町	505	5.62	608	5.54
八郎潟町	309	5.56	391	5.52
井川町	292	5.84	299	5.87
大潟村	339	5.51	418	5.44
由利本荘市	2,645	5.85	3,026	5.81
にかほ市	952	5.85	1,463	5.79
大仙市	3,712	5.67	4,776	5.58
仙北市	1,263	5.68	1,723	5.56
美郷町	1,507	5.82	1,543	5.76
横手市	4,572	5.72	5,785	5.68
湯沢市	2,819	5.65	3,132	5.55
羽後町	803	5.58	850	5.54
東成瀬村	210	5.64	212	5.57
秋田県	39,072	5.70	52,359	5.63

Ｃ－２　特定健康診査における検査数値の平均値

【収縮期血圧】

平成26年度市町村国保特定健康診査結果データ及び全国健康保険協会（協会けんぽ）秋田支部特定健康診査結果データ

（単位：mmHg）

市町村	男性		女性	
	受診者(人)	平均値	受診者(人)	平均値
大館市	4,375	131.58	4,711	125.34
鹿角市	2,581	131.42	2,780	128.11
小坂町	407	129.39	519	124.24
北秋田市	2,485	131.05	2,875	125.31
上小阿仁村	267	130.37	283	125.57
能代市	3,600	133.09	3,980	127.10
藤里町	342	134.37	375	130.58
三種町	1,330	134.30	1,472	128.95
八峰町	753	134.71	904	129.85
秋田市	17,147	128.61	19,362	124.16
男鹿市	1,633	133.27	1,789	127.85
潟上市	2,089	130.52	2,455	124.44
五城目町	812	130.70	889	127.44
八郎潟町	495	131.39	552	123.99
井川町	433	132.94	387	129.13
大潟村	369	124.79	446	120.97
由利本荘市	5,652	130.03	5,456	124.70
にかほ市	1,760	134.00	2,098	128.83
大仙市	5,946	131.72	6,711	126.72
仙北市	1,943	131.43	2,300	126.26
美郷町	2,105	131.70	2,109	127.02
横手市	7,305	130.21	8,039	124.85
湯沢市	4,373	131.66	4,378	126.85
羽後町	1,357	129.57	1,221	126.10
東成瀬村	324	131.91	303	126.49
秋田県	69,883	130.73	76,394	125.71

Ｃ－２　特定健康診査における検査数値の平均値

【拡張期血圧】

平成26年度市町村国保特定健康診査結果データ及び全国健康保険協会（協会けんぽ）秋田支部特定健康診査結果データ

（単位：mmHg）

市町村	男性		女性	
	受診者(人)	平均値	受診者(人)	平均値
大館市	4,375	81.14	4,711	74.29
鹿角市	2,581	79.08	2,780	74.63
小坂町	407	78.31	519	72.71
北秋田市	2,485	81.49	2,875	74.91
上小阿仁村	267	79.31	283	72.84
能代市	3,600	82.72	3,980	76.22
藤里町	342	83.42	375	78.71
三種町	1,330	82.53	1,472	78.10
八峰町	753	82.54	904	77.98
秋田市	17,147	78.49	19,361	73.64
男鹿市	1,633	81.13	1,789	75.12
潟上市	2,089	79.78	2,455	73.40
五城目町	812	80.29	889	75.09
八郎潟町	495	81.37	552	73.69
井川町	433	81.91	387	77.11
大潟村	369	77.42	446	71.71
由利本荘市	5,652	80.70	5,456	75.44
にかほ市	1,760	80.82	2,098	75.80
大仙市	5,946	80.85	6,711	75.03
仙北市	1,943	80.60	2,300	75.63
美郷町	2,105	80.98	2,109	75.46
横手市	7,305	80.00	8,038	74.46
湯沢市	4,372	80.96	4,378	75.54
羽後町	1,357	80.51	1,221	75.44
東成瀬村	324	82.02	303	76.21
秋田県	69,882	80.25	76,392	74.76

Ｃ－２　特定健康診査における検査数値の平均値

【中性脂肪】

平成26年度市町村国保特定健康診査結果データ及び全国健康保険協会（協会けんぽ）秋田支部特定健康診査結果データ

（単位：mg/dl）

市町村	男性		女性	
	受診者(人)	平均値	受診者(人)	平均値
大館市	4,374	139.40	4,711	101.44
鹿角市	2,579	136.17	2,780	99.77
小坂町	407	143.34	519	107.55
北秋田市	2,485	136.34	2,875	100.86
上小阿仁村	267	125.84	283	97.50
能代市	3,600	137.12	3,980	96.04
藤里町	342	138.09	375	100.18
三種町	1,330	149.87	1,472	100.24
八峰町	753	140.89	903	100.29
秋田市	17,145	139.75	19,362	97.01
男鹿市	1,633	132.50	1,789	95.27
潟上市	2,088	135.98	2,455	101.83
五城目町	812	139.87	889	102.35
八郎潟町	495	141.98	552	98.39
井川町	433	140.97	387	104.13
大潟村	369	128.92	446	92.87
由利本荘市	5,651	146.83	5,456	101.50
にかほ市	1,760	144.91	2,100	100.30
大仙市	5,945	160.28	6,710	121.13
仙北市	1,942	148.29	2,299	120.34
美郷町	2,104	135.84	2,107	96.18
横手市	7,303	141.53	8,039	99.77
湯沢市	4,372	146.96	4,378	111.55
羽後町	1,355	149.19	1,221	119.12
東成瀬村	324	132.92	303	106.97
秋田県	69,868	142.55	76,391	102.59

Ｃ－２ 特定健康診査における検査数値の平均値
【LDLコレステロール】

平成26年度市町村国保特定健康診査結果データ及び全国健康保険協会（協会けんぽ）秋田支部特定健康診査結果データ

（単位：mg/dl）

	男性		女性	
市町村	受診者(人)	平均値	受診者(人)	平均値
大館市	4,374	119.96	4,711	125.28
鹿角市	2,580	121.21	2,780	125.56
小坂町	407	117.29	519	124.18
北秋田市	2,484	120.38	2,875	123.28
上小阿仁村	267	115.48	283	123.84
能代市	3,599	122.08	3,980	125.45
藤里町	342	115.20	375	124.86
三種町	1,330	119.82	1,472	125.03
八峰町	753	120.12	903	127.49
秋田市	17,142	119.52	19,361	123.82
男鹿市	1,633	118.30	1,789	122.44
潟上市	2,089	119.36	2,454	123.39
五城目町	812	116.50	889	124.56
八郎潟町	494	118.87	552	128.78
井川町	433	113.80	387	122.67
大潟村	369	118.09	446	116.47
由利本荘市	5,651	120.03	5,456	125.67
にかほ市	1,759	118.92	2,100	125.83
大仙市	5,945	114.91	6,710	121.13
仙北市	1,942	114.55	2,299	120.94
美郷町	2,104	118.17	2,109	125.21
横手市	7,300	120.01	8,039	125.11
湯沢市	4,371	113.52	4,378	121.57
羽後町	1,356	114.63	1,221	121.42
東成瀬村	324	113.18	303	118.95
秋田県	69,860	118.63	76,391	123.91

Ｃ－２　特定健康診査における検査数値の平均値
【HDLコレステロール】

平成26年度市町村国保特定健康診査結果データ及び全国健康保険協会（協会けんぽ）秋田支部特定健康診査結果データ

（単位：mg/dl）

	男性		女性	
市町村	受診者(人)	平均値	受診者(人)	平均値
大館市	4,375	59.40	4,711	67.71
鹿角市	2,580	61.50	2,780	69.26
小坂町	407	58.14	519	65.77
北秋田市	2,485	60.99	2,875	69.09
上小阿仁村	267	61.70	283	65.16
能代市	3,600	60.89	3,980	69.53
藤里町	342	63.27	375	68.66
三種町	1,330	60.33	1,472	69.00
八峰町	753	61.62	903	69.83
秋田市	17,145	58.73	19,361	68.65
男鹿市	1,633	59.00	1,789	66.39
潟上市	2,089	58.36	2,455	65.62
五城目町	811	60.27	889	65.64
八郎潟町	495	57.47	552	65.18
井川町	433	56.68	387	63.61
大潟村	369	57.92	446	67.78
由利本荘市	5,652	60.83	5,456	70.32
にかほ市	1,760	60.72	2,100	68.96
大仙市	5,946	58.77	6,710	66.37
仙北市	1,942	60.16	2,299	66.54
美郷町	2,104	61.50	2,109	70.12
横手市	7,304	61.14	8,039	69.43
湯沢市	4,372	58.74	4,378	65.54
羽後町	1,356	58.64	1,221	64.35
東成瀬村	324	61.42	303	64.41
秋田県	69,874	59.75	76,392	68.15

Ｃ－２　特定健康診査での質問項目による生活習慣比較

【喫煙】

（たばこを習慣的に吸っている“はい”）

平成26年度市町村国保特定健康診査結果データ及び全国健康保険協会（協会けんぽ）秋田支部特定健康診査結果データ

（単位：人）

市町村	男性		女性	
	受診者	該当者	受診者	該当者
大館市	3,679	1,402	3,566	305
鹿角市	2,265	904	2,154	182
小坂町	335	119	400	33
北秋田市	2,061	769	1,971	156
上小阿仁村	234	95	211	11
能代市	3,286	1,290	3,173	368
藤里町	322	122	314	30
三種町	1,282	479	1,280	113
八峰町	735	309	764	82
秋田市	15,808	5,265	15,771	1,281
男鹿市	1,495	545	1,496	127
潟上市	1,898	734	1,884	194
五城目町	762	280	757	62
八郎潟町	463	168	484	40
井川町	406	154	364	24
大潟村	364	118	416	12
由利本荘市	5,388	2,105	4,826	403
にかほ市	1,712	598	1,904	113
大仙市	5,343	1,827	5,297	273
仙北市	1,789	571	1,913	148
美郷町	1,947	683	1,825	76
横手市	6,705	2,483	6,889	399
湯沢市	4,061	1,526	3,713	229
羽後町	1,223	469	986	58
東成瀬村	308	106	227	10
秋田県	63,871	23,121	62,585	4,729

Ｃ－２ 特定健康診査での質問項目による生活習慣比較

【体重変化】

（20歳の時の体重から10kg以上増加している“はい”）

平成26年度市町村国保特定健康診査結果データ及び全国健康保険協会（協会けんぽ）秋田支部特定健康診査結果データ

（単位：人）

市町村	男性		女性	
	受診者	該当者	受診者	該当者
大館市	3,093	1,202	3,407	832
鹿角市	1,367	489	1,602	429
小坂町	226	80	301	92
北秋田市	1,827	689	1,867	519
上小阿仁村	200	95	207	68
能代市	3,164	1,224	3,123	878
藤里町	308	110	313	84
三種町	1,215	432	1,257	365
八峰町	711	244	757	231
秋田市	13,386	5,339	14,273	3,404
男鹿市	1,345	550	1,416	438
潟上市	1,651	643	1,790	528
五城目町	657	247	707	214
八郎潟町	408	156	421	129
井川町	363	159	348	128
大潟村	355	181	407	124
由利本荘市	4,965	1,827	4,553	1,213
にかほ市	1,596	571	1,779	481
大仙市	4,790	1,696	4,949	1,335
仙北市	1,551	540	1,739	443
美郷町	1,736	618	1,693	460
横手市	5,575	1,919	5,737	1,431
湯沢市	3,665	1,242	3,414	871
羽後町	1,123	390	881	247
東成瀬村	280	80	219	51
秋田県	55,557	20,723	57,160	14,995

Ｃ－２　特定健康診査での質問項目による生活習慣比較

【運動習慣】

（1回30分以上の軽く汗をかく運動を週2回以上、1年以上実施“はい”）

平成26年度市町村国保特定健康診査結果データ及び全国健康保険協会（協会けんぽ）秋田支部特定健康診査結果データ

（単位：人）

市町村	男性		女性	
	受診者	該当者	受診者	該当者
大館市	3,093	936	3,410	963
鹿角市	1,368	521	1,601	523
小坂町	226	95	301	116
北秋田市	1,830	537	1,867	532
上小阿仁村	202	60	207	68
能代市	3,163	854	3,121	791
藤里町	308	120	313	103
三種町	1,211	345	1,256	272
八峰町	711	207	758	197
秋田市	13,389	4,665	14,269	4,662
男鹿市	1,342	439	1,415	411
潟上市	1,652	576	1,792	564
五城目町	658	238	709	193
八郎潟町	408	145	421	119
井川町	364	125	348	120
大潟村	355	143	407	121
由利本荘市	4,961	1,298	4,553	986
にかほ市	1,596	540	1,780	515
大仙市	4,794	1,638	4,949	1,377
仙北市	1,548	598	1,737	555
美郷町	1,738	385	1,697	325
横手市	5,571	1,766	5,737	1,472
湯沢市	3,662	1,307	3,415	1,049
羽後町	1,122	355	881	232
東成瀬村	280	98	219	76
秋田県	55,552	17,991	57,163	16,342

Ｃ－２ 特定健康診査での質問項目による生活習慣比較

【歩行】

（日常生活において歩行または同等の身体活動を1日1時間以上実施“はい”）

平成26年度市町村国保特定健康診査結果データ及び全国健康保険協会（協会けんぽ）秋田支部特定健康診査結果データ

（単位：人）

市町村	男性		女性	
	受診者	該当者	受診者	該当者
大館市	3,090	1,472	3,402	1,874
鹿角市	1,365	653	1,599	753
小坂町	226	171	301	255
北秋田市	1,829	921	1,864	1,024
上小阿仁村	202	131	207	151
能代市	3,158	1,172	3,109	1,126
藤里町	308	165	313	172
三種町	1,213	537	1,253	511
八峰町	711	276	757	322
秋田市	13,391	5,340	14,260	6,386
男鹿市	1,340	600	1,414	668
潟上市	1,648	740	1,790	807
五城目町	658	315	708	325
八郎潟町	408	187	420	181
井川町	363	135	348	146
大潟村	355	249	407	294
由利本荘市	4,964	2,124	4,551	1,810
にかほ市	1,596	699	1,777	742
大仙市	4,793	3,039	4,944	3,369
仙北市	1,549	978	1,733	1,125
美郷町	1,737	1,213	1,697	1,148
横手市	5,565	3,337	5,724	3,362
湯沢市	3,663	2,298	3,414	2,219
羽後町	1,122	698	881	629
東成瀬村	279	206	219	154
秋田県	55,533	27,656	57,092	29,553

Ｃ－２　特定健康診査での質問項目による生活習慣比較

【夕食】

平成26年度市町村国保特定健康診査結果データ及び全国健康保険協会（協会けんぽ）秋田支部特定健康診査結果データ

（就寝前の2時間以内に夕食をとることが週に3回以上ある“はい”）

（単位：人）

	男性		女性	
市町村	受診者	該当者	受診者	該当者
大館市	3,089	854	3,408	578
鹿角市	1,368	349	1,602	251
小坂町	226	53	301	47
北秋田市	1,828	526	1,868	317
上小阿仁村	202	61	207	34
能代市	3,164	768	3,121	409
藤里町	305	87	313	50
三種町	1,210	316	1,251	166
八峰町	714	186	756	123
秋田市	13,397	3,718	14,265	1,792
男鹿市	1,339	395	1,414	208
潟上市	1,651	480	1,792	258
五城目町	659	188	707	111
八郎潟町	408	143	421	59
井川町	363	158	347	72
大潟村	355	62	406	48
由利本荘市	4,963	1,374	4,554	763
にかほ市	1,593	375	1,780	208
大仙市	4,790	1,438	4,947	804
仙北市	1,548	440	1,737	316
美郷町	1,736	453	1,694	221
横手市	5,573	1,473	5,733	845
湯沢市	3,664	893	3,414	439
羽後町	1,123	317	880	139
東成瀬村	278	82	219	44
秋田県	55,546	15,189	57,137	8,302

Ｃ－２　特定健康診査での質問項目による生活習慣比較

【夜食】

（夕食後に間食（3食以外の夜食）をとることが週に3回以上ある“はい”）

平成26年度市町村国保特定健康診査結果データ及び全国健康保険協会（協会けんぽ）秋田支部特定健康診査結果データ

（単位：人）

	男性		女性	
市町村	受診者	該当者	受診者	該当者
大館市	3,088	396	3,401	613
鹿角市	1,368	155	1,598	195
小坂町	226	29	301	44
北秋田市	1,830	231	1,866	328
上小阿仁村	202	28	207	29
能代市	3,154	431	3,120	618
藤里町	305	49	312	55
三種町	1,208	149	1,254	240
八峰町	709	79	753	112
秋田市	13,386	1,390	14,268	1,928
男鹿市	1,343	177	1,416	274
潟上市	1,648	179	1,791	268
五城目町	658	73	708	103
八郎潟町	408	51	421	69
井川町	363	56	347	116
大潟村	355	58	406	72
由利本荘市	4,964	694	4,552	1,033
にかほ市	1,594	200	1,779	322
大仙市	4,793	429	4,944	640
仙北市	1,552	151	1,738	241
美郷町	1,737	190	1,697	248
横手市	5,564	571	5,735	791
湯沢市	3,662	425	3,414	505
羽後町	1,123	118	881	115
東成瀬村	278	31	219	28
秋田県	55,518	6,340	57,128	8,987

Ｃ－２　特定健康診査での質問項目による生活習慣比較

【朝食】

（朝食を抜くことが週に3回以上ある“はい”）

平成26年度市町村国保特定健康診査結果データ及び全国健康保険協会（協会けんぽ）秋田支部特定健康診査結果データ

（単位：人）

市町村	男性		女性	
	受診者	該当者	受診者	該当者
大館市	3,083	404	3,398	254
鹿角市	1,364	123	1,599	78
小坂町	226	20	301	9
北秋田市	1,826	211	1,861	119
上小阿仁村	202	21	207	7
能代市	3,141	422	3,111	296
藤里町	304	28	310	15
三種町	1,203	128	1,247	105
八峰町	709	91	752	63
秋田市	13,371	1,925	14,265	1,088
男鹿市	1,336	148	1,415	95
潟上市	1,649	210	1,791	124
五城目町	659	55	706	39
八郎潟町	406	49	421	23
井川町	362	32	348	33
大潟村	354	30	406	13
由利本荘市	4,962	681	4,552	404
にかほ市	1,595	202	1,779	119
大仙市	4,791	373	4,939	257
仙北市	1,549	140	1,735	108
美郷町	1,737	130	1,694	67
横手市	5,567	457	5,736	331
湯沢市	3,662	346	3,413	157
羽後町	1,122	87	880	32
東成瀬村	278	6	219	4
秋田県	55,458	6,319	57,085	3,840

Ｃ－２　特定健康診査での質問項目による生活習慣比較

【飲酒習慣】

（お酒を飲む頻度が“毎日”または“時々”である）

平成26年度市町村国保特定健康診査結果データ及び全国健康保険協会（協会けんぽ）秋田支部特定健康診査結果データ

（単位：人）

市町村	男性		女性	
	受診者	該当者	受診者	該当者
大館市	3,100	2,349	3,406	1,075
鹿角市	1,364	1,036	1,599	463
小坂町	225	142	301	46
北秋田市	1,831	1,385	1,865	492
上小阿仁村	203	147	205	37
能代市	3,179	2,497	3,129	1,109
藤里町	308	236	312	84
三種町	1,218	989	1,255	320
八峰町	716	536	758	208
秋田市	13,547	10,692	14,332	5,502
男鹿市	1,355	1,038	1,418	364
潟上市	1,677	1,290	1,810	501
五城目町	668	534	716	175
八郎潟町	413	318	439	105
井川町	365	281	349	62
大潟村	355	251	406	97
由利本荘市	4,964	3,539	4,537	1,925
にかほ市	1,596	1,093	1,780	553
大仙市	4,791	3,706	4,937	1,310
仙北市	1,547	1,202	1,735	585
美郷町	1,736	1,297	1,695	369
横手市	5,577	4,332	5,741	1,527
湯沢市	3,659	2,715	3,381	903
羽後町	1,123	874	879	257
東成瀬村	280	227	219	64
秋田県	55,797	42,706	57,204	18,133

Ｃ－２　特定健康診査での質問項目による生活習慣比較

【飲酒量】

平成26年度市町村国保特定健康診査結果データ及び全国健康保険協会（協会けんぽ）秋田支部特定健康診査結果データ

（飲酒日の１日あたりの飲酒量が[男性：“２合以上”/女性：“１合以上”]である）

（単位：人）

	男性		女性	
市町村	受診者	該当者	受診者	該当者
大館市	2,472	748	1,311	398
鹿角市	1,108	283	669	132
小坂町	149	41	47	9
北秋田市	1,408	544	520	183
上小阿仁村	146	61	38	7
能代市	2,632	939	1,299	440
藤里町	247	95	95	29
三種町	1,007	395	374	134
八峰町	562	190	233	77
秋田市	11,989	3,425	8,762	1,937
男鹿市	1,050	401	407	109
潟上市	1,349	434	585	181
五城目町	544	179	202	50
八郎潟町	335	106	120	31
井川町	353	162	311	19
大潟村	253	75	99	21
由利本荘市	4,109	1,527	1,843	654
にかほ市	1,273	549	512	167
大仙市	3,777	1,279	1,408	351
仙北市	1,220	439	611	167
美郷町	1,182	400	285	95
横手市	4,381	1,490	1,612	420
湯沢市	2,788	1,014	986	269
羽後町	891	297	270	60
東成瀬村	225	79	69	17
秋田県	45,450	15,152	22,668	5,957

Ｃ－２　特定健康診査での質問項目による生活習慣比較

【睡眠】

（睡眠で休養が十分とれている“はい”）

平成26年度市町村国保特定健康診査結果データ及び全国健康保険協会（協会けんぽ）秋田支部特定健康診査結果データ

（単位：人）

市町村	男性		女性	
	受診者	該当者	受診者	該当者
大館市	3,065	2,293	3,387	2,449
鹿角市	1,354	1,070	1,600	1,232
小坂町	226	164	300	242
北秋田市	1,812	1,372	1,862	1,360
上小阿仁村	200	164	206	168
能代市	3,113	2,330	3,105	2,281
藤里町	301	253	312	251
三種町	1,196	911	1,244	877
八峰町	700	541	754	524
秋田市	13,354	9,809	14,226	10,377
男鹿市	1,329	1,017	1,415	1,040
潟上市	1,638	1,255	1,783	1,328
五城目町	656	489	709	536
八郎潟町	406	322	420	320
井川町	111	65	76	35
大潟村	354	294	406	333
由利本荘市	4,960	3,622	4,553	3,130
にかほ市	1,592	1,203	1,778	1,255
大仙市	4,776	3,852	4,931	3,769
仙北市	1,538	1,209	1,730	1,312
美郷町	1,736	1,460	1,689	1,324
横手市	5,550	4,554	5,721	4,347
湯沢市	3,640	2,931	3,395	2,622
羽後町	1,118	909	874	654
東成瀬村	274	228	219	176
秋田県	54,999	42,317	56,695	41,942

Ｃ－２　特定健康診査での質問項目による生活習慣比較

【生活習慣】

平成26年度市町村国保特定健康診査結果データ及び全国健康保険協会（協会けんぽ）秋田支部特定健康診査結果データ

（運動や食生活等の生活習慣を改善してみようと思う“改善するつもりはない以外”）

（単位：人）

	男性		女性	
市町村	受診者	該当者	受診者	該当者
大館市	3,069	1,954	3,373	2,350
鹿角市	1,345	834	1,592	1,088
小坂町	226	124	301	189
北秋田市	1,818	1,079	1,854	1,208
上小阿仁村	201	121	206	125
能代市	3,128	2,027	3,085	2,269
藤里町	304	143	308	172
三種町	1,205	670	1,234	791
八峰町	711	393	741	451
秋田市	13,328	9,760	14,174	10,642
男鹿市	1,320	760	1,408	982
潟上市	1,643	1,026	1,780	1,292
五城目町	655	380	701	475
八郎潟町	403	243	420	280
井川町	110	74	72	51
大潟村	355	226	406	282
由利本荘市	4,960	3,175	4,545	3,205
にかほ市	1,593	1,020	1,774	1,205
大仙市	4,780	2,772	4,921	3,145
仙北市	1,535	882	1,711	1,128
美郷町	1,734	855	1,684	1,014
横手市	5,543	3,168	5,700	3,746
湯沢市	3,632	2,021	3,381	2,136
羽後町	1,114	615	875	526
東成瀬村	275	144	218	129
秋田県	54,987	34,466	56,464	38,881

Ｃ－２　特定健康診査での質問項目による生活習慣比較

【保健指導】

（生活習慣の改善について保健指導を受ける機会があれば利用する“はい”）

平成26年度市町村国保特定健康診査結果データ及び全国健康保険協会（協会けんぽ）秋田支部特定健康診査結果データ

（単位：人）

市町村	男性		女性	
	受診者	該当者	受診者	該当者
大館市	3,047	1,405	3,376	1,746
鹿角市	1,344	594	1,593	728
小坂町	224	84	301	128
北秋田市	1,800	747	1,850	780
上小阿仁村	201	89	204	104
能代市	3,080	1,187	3,072	1,249
藤里町	298	128	311	161
三種町	1,188	492	1,235	555
八峰町	694	276	740	310
秋田市	13,228	5,811	14,082	5,891
男鹿市	1,313	554	1,409	612
潟上市	1,627	723	1,784	814
五城目町	652	292	699	296
八郎潟町	402	170	419	190
井川町	361	92	348	71
大潟村	354	158	406	208
由利本荘市	4,955	2,246	4,551	1,999
にかほ市	1,591	660	1,777	711
大仙市	4,773	2,039	4,925	2,029
仙北市	1,542	649	1,719	696
美郷町	1,731	735	1,685	704
横手市	5,538	2,309	5,716	2,430
湯沢市	3,615	1,379	3,393	1,296
羽後町	1,108	477	875	367
東成瀬村	272	114	217	94
秋田県	54,938	23,410	56,687	24,169

秋田県健康づくり支援資料集(H26 年度ﾃﾞｰﾀ)

平成２９年８月

発行者　秋田県健康福祉部　健康推進課

〒010-8570　秋田市山王四丁目１－１
ＴＥＬ　（018）860 － 1426