

秋田県健康づくり支援資料集

(平成27年度特定健康診査データ等集計・分析結果)

秋田県健康福祉部健康づくり推進課

平成31年1月

秋田県健康づくり支援資料集目次

	ページ
はじめに	
秋田県健康づくり支援資料集の利用にあたって	4
第1章 都道府県編	
A-1 健康寿命(日常生活に制限のない期間の平均)	6
A-2 年齢調整死亡率 (全死因・全がん・胃がん・大腸がん・肺がん・心疾患・急性心筋梗塞・脳血管疾患・脳内出血・脳梗塞・肺炎)	10
A-3 介護保険	55
A-3-1 第1号被保険者に占める要介護認定者の割合	56
A-3-2 第1号被保険者一人あたり介護保険給付費	58
A-4 医療費	62
A-4-1 医療費の地域差指数	63
A-5 特定健康診査・特定保健指導	65
A-5-1 特定健康診査受診率	66
A-5-2 特定保健指導の実施率	67
A-6 がん検診	68
A-6-1 がん検診受診率(胃・大腸・肺・子宮・乳)	69
第2章 市町村編	
B-1 健康寿命(日常生活動作が自立している期間の平均)	91
B-2 標準化死亡比(年齢調整による市町村別の死亡比較) (全死亡・全がん・胃がん・大腸がん・肺がん・心疾患・急性心筋梗塞・脳血管疾患・脳内出血・脳梗塞・肺炎)	95
B-3 介護保険	118
B-3-1 第1号被保険者に占める要介護認定者の割合	119
B-3-2 第1号被保険者一人あたり介護保険給付費	121

B-4	医療費	125
B-4-1	医療費の地域差指数	126
B-4-2	疾病別の医療費比較(年齢調整による市町村別の疾病別医療費の比較) (全がん・胃がん・大腸がん・肺がん・子宮がん・乳がん・虚血性心疾患・脳血管疾患・糖尿病・高血圧性疾患・腎不全)	132
B-4-3	疾病別の医療機関受診率比較(年齢調整による市町村別の疾病別レセプト件数の比較) (全がん・胃がん・大腸がん・肺がん・子宮がん・乳がん・虚血性心疾患・脳血管疾患・糖尿病・高血圧性疾患・腎不全)	161
B-5	特定健康診査・特定保健指導	190
B-5-1	特定健康診査受診率	191
B-5-2	特定保健指導の実施率	192
B-6	がん検診	193
B-6-1	がん検診受診率(胃・大腸・肺・子宮・乳)	194
B-7	特定健康診査データによる地域差分析(市町村国保+協会けんぽ)	216
B-7-1	特定健康診査において検査数値が一定の基準を超える者(標準化該当比) (肥満・メタボリックシンドローム・血圧・脂質・血糖)	217
B-7-2	特定健康診査における有病者(標準化該当比) (糖尿病・高血圧症・脂質異常症)	243
B-7-3	特定健康診査における検査数値の平均値(年齢調整) (BMI・腹囲・空腹時血糖・HbA1c・収縮期血圧・拡張期血圧・中性脂肪・LDLコレステロール・HDLコレステロール)	249
B-7-4	特定健康診査での質問項目による生活習慣比較(標準化該当比) (喫煙・体重変化・運動習慣・歩行・食習慣(朝食・夕食・夜食)・飲酒(頻度・量)・睡眠・生活習慣改善・保健指導)	267

第3章 データ編

C-1	医療費データ	291
C-2	特定健康診査データ	300

はじめに

<秋田県健康づくり支援資料集の利用にあたって>

I 背景と目的

健康づくり関係者が連携して効果的な健康づくりを推進するためには、地域の健康課題の明確化と共有が必要であり、県の役割として第2期健康秋田21計画において、県内各地域の健康格差の把握に努め、市町村がデータを活用した効果的な健康施策を推進できるよう支援することになっている。

また、特定健診制度やレセプトの電子化により、健康づくりに活用できる情報が蓄積されてきており、それらのビッグデータを活用して、医療保険者においては、データヘルス計画の策定が義務づけられ、その分析が進められている。

このことから、健康づくりに関する市町村別(都道府県別)の主なデータを一元的にまとめ、県や市町村、健康づくり関係団体等が、容易に地域住民の健康に関する現状を把握し、課題を共有し、もって健康づくりに関する効果的な取組を一丸となって推進することを目的に「秋田県健康づくり支援資料集」を作成することとした。

II 「秋田県健康づくり支援資料集」の作成にあたって

本資料集の作成にあたっては、厚生労働省の公表資料などを参照したほか、市町村国民健康保険、全国健康保険協会(協会けんぽ)秋田支部、後期高齢者医療広域連合の協力により、提供いただいた特定健康診査データや医療レセプト集計データを集計している。

各医療保険者ごとの実施方法や受診率も異なることや、今回集計していない医療保険加入者がいること、また人口規模の小さい町村では、年度による変動も大きくなることなどを念頭においたデータの活用が必要である。

そのため、今後とも継続してデータ提供いただき、集計していくことで、より正確に地域の実態を把握できるように、定期的に発行を予定している。

III 「秋田県健康づくり支援資料集」の利用上の注意点

- ☆ 本資料集は、市町村国民健康保険と全国健康保険協会(協会けんぽ)秋田支部の特定健康診査の受診結果データの提供を受けて集計したほか、医療費については、両者ならびに後期高齢者医療広域連合から一定項目の集計結果を提供いただき、集計している。医療費については県民人口の約75%をカバーしており、地域住民全体の健康状態を推定する上で、一定の信頼が持てると思われるが、特定健康診査の受診結果データについては、受診率が40%に満たないことから、慎重な取扱いが必要である。(全体の6割(未受診者)の健康状態が反映されていないデータであることを十分に考慮いただきたい。)

- ☆ 本資料集は、各項目ごとに分析しているため、特定健康診査の全項目を受診していない者のデータも分析の対象としている。また、実施年度中の加入及び脱退等の異動について除外等はしていない。
提供いただいたデータ全てを対象に分析しているが、異常値は、「都道府県健康増進計画改定ガイドライン(確定版)」（平成19年4月厚生労働省健康局）の参酌標準を使用して除外している。そのため、特定健診における法定報告対象者数とは異なることから、厚生労働省の公表数値とは異なる。（判定区分も同様）

- ☆ 本資料集は、個人情報削除したデータによる集計・分析のため、「健診受診者」の評価はできるが、「個人」のレベルの評価はできない。また、医療レセプトデータは集計値でのデータ提供のため、「健診受診者」の医療機関受診状況など紐付けされない。そのため、「個人」の評価は各医療保険者が主体的に自身が所有するデータにより、取り組むことが必要である。

A-1 健康寿命(日常生活に制限のない期間の平均)

対象年(度)

平成28年

【データ出典】

厚生科学研究ホームページ「都道府県別健康寿命(2010~2016年)」より
(厚生労働科学研究費補助金「健康寿命における将来予測と生活習慣病対策の費用対効果に関する研究」より)

【データ算出方法】

本データは、平成28年国民生活基礎調査結果をもとに算定されたもの。

【データの見方等】

国民生活基礎調査【健康票】の調査項目への回答に基づいている。

“あなたは現在、健康上の問題で日常生活に何か影響がありますか。”という質問に、「ない」の回答を健康な状態、「ある」の回答を不健康な状態として算定している。

【データ利用の留意点】

平成28年の健康寿命は、国民生活基礎調査が熊本地震により熊本県を調査していないため、熊本県が含まれていない。

A-1 健康寿命(日常生活に制限のない期間の平均)

厚生労働科学研究ホームページ「都道府県別健康寿命(2010~2016年)」

都道府県	男性				女性			
	推定値(年)	95%信頼区間		推定値(年)	95%信頼区間			
		下限	上限		下限	上限		
北海道	71.98	71.29	72.68	73.77	72.97	74.57		
青森	71.64	71.00	72.27	75.14	74.45	75.82		
岩手	71.85	71.16	72.54	74.46	73.68	75.24		
宮城	72.39	71.79	72.99	74.43	73.76	75.11		
秋田	71.21	70.54	71.87	74.53	73.80	75.27		
山形	72.61	71.93	73.29	75.06	74.34	75.77		
福島	71.54	70.89	72.19	75.05	74.36	75.74		
茨城	72.50	71.85	73.15	75.52	74.81	76.24		
栃木	72.12	71.45	72.79	75.73	75.02	76.43		
群馬	72.07	71.40	72.73	75.20	74.44	75.95		
埼玉	73.10	72.44	73.75	74.67	73.89	75.44		
千葉	72.37	71.59	73.14	75.17	74.24	76.09		
東京都	72.00	71.38	72.62	74.24	73.54	74.93		
神奈川県	72.30	71.72	72.88	74.63	73.94	75.33		
新潟	72.45	71.88	73.03	75.44	74.81	76.08		
富山	72.58	71.91	73.24	75.77	75.06	76.49		
石川	72.67	71.98	73.36	75.18	74.42	75.94		
福井	72.45	71.76	73.14	75.26	74.52	76.00		
山梨	73.21	72.46	73.96	76.22	75.39	77.04		
長野	72.11	71.40	72.82	74.72	73.94	75.50		
岐阜	72.89	72.26	73.53	75.65	74.95	76.36		
静岡県	72.63	72.07	73.19	75.37	74.74	75.99		
愛知	73.06	72.45	73.66	76.32	75.63	77.01		
三重	71.79	71.06	72.51	76.30	75.57	77.04		
滋賀	72.30	71.54	73.05	74.07	73.19	74.95		
京都	71.85	71.02	72.67	73.97	73.06	74.88		
大阪	71.50	70.93	72.08	74.46	73.82	75.09		
兵庫県	72.08	71.47	72.68	74.23	73.54	74.92		
奈良	71.39	70.56	72.23	74.10	73.21	74.99		
和歌山	71.36	70.61	72.11	74.42	73.60	75.24		
鳥取	71.69	70.95	72.43	74.14	73.32	74.96		
島根	71.71	70.95	72.47	75.74	74.97	76.51		
岡山	71.54	70.88	72.20	75.09	74.38	75.80		
広島	71.97	71.26	72.68	73.62	72.83	74.41		
山口	72.18	71.47	72.88	75.18	74.39	75.96		
徳島	71.34	70.59	72.10	74.06	73.26	74.83		
香川	72.37	71.69	73.05	74.83	74.09	75.58		
愛媛	71.33	70.60	72.06	74.59	73.85	75.33		
高知	71.37	70.50	72.24	75.17	74.31	76.04		
福岡	71.49	70.87	72.11	74.66	73.99	75.33		
佐賀	71.60	70.88	72.32	75.07	74.34	75.80		
長崎	71.83	71.14	72.53	74.71	73.94	75.48		
熊本								
大分	71.54	70.77	72.30	75.38	74.59	76.16		
宮崎	72.05	71.37	72.73	74.93	74.15	75.71		
鹿児島	72.31	71.56	73.07	75.51	74.71	76.31		
沖縄	71.98	71.20	72.76	75.46	74.53	76.39		
全国	72.14	72.01	72.27	74.79	74.65	74.94		

A-1 健康寿命(都道府県・男性)

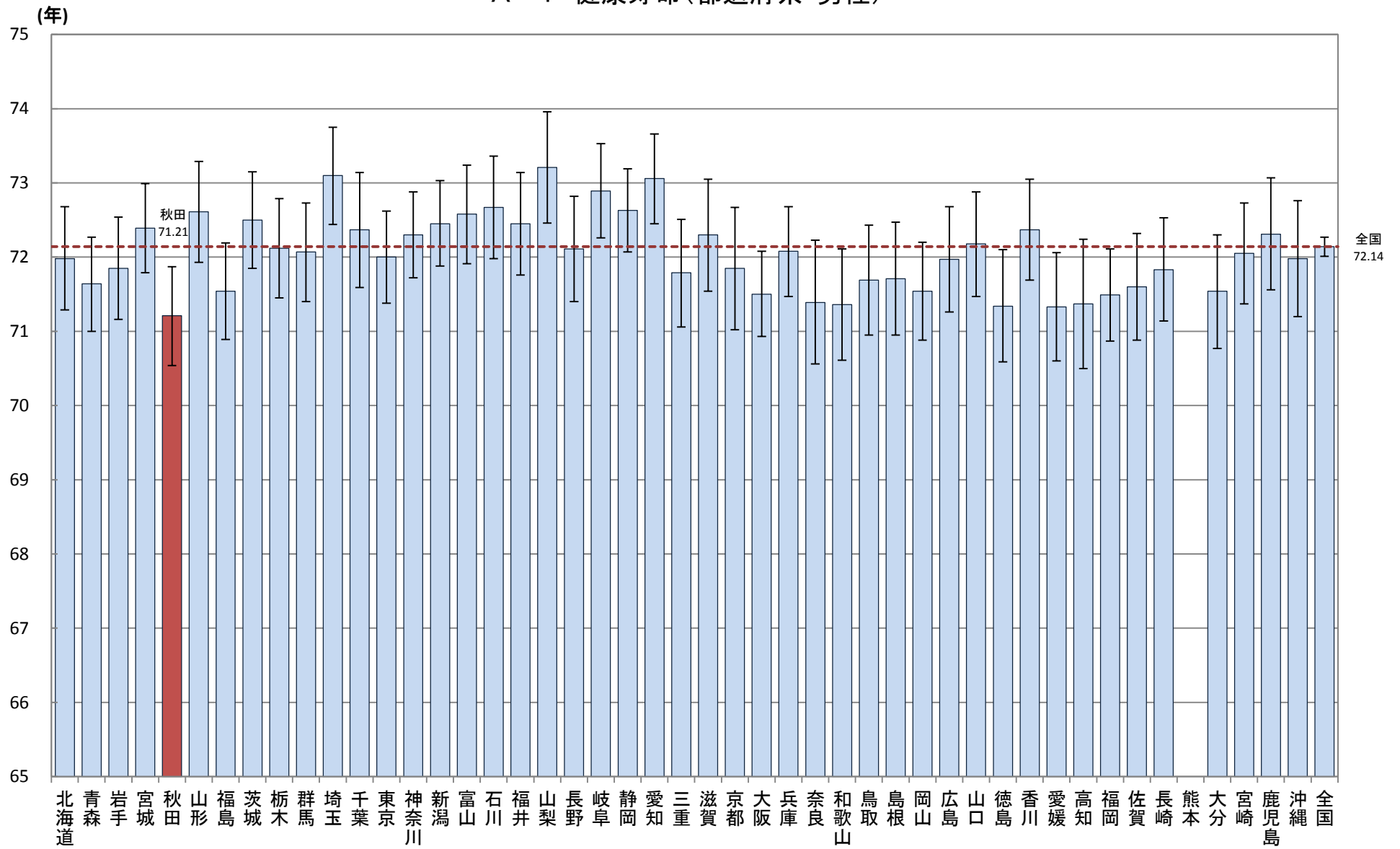

A-1 健康寿命(都道府県・女性)

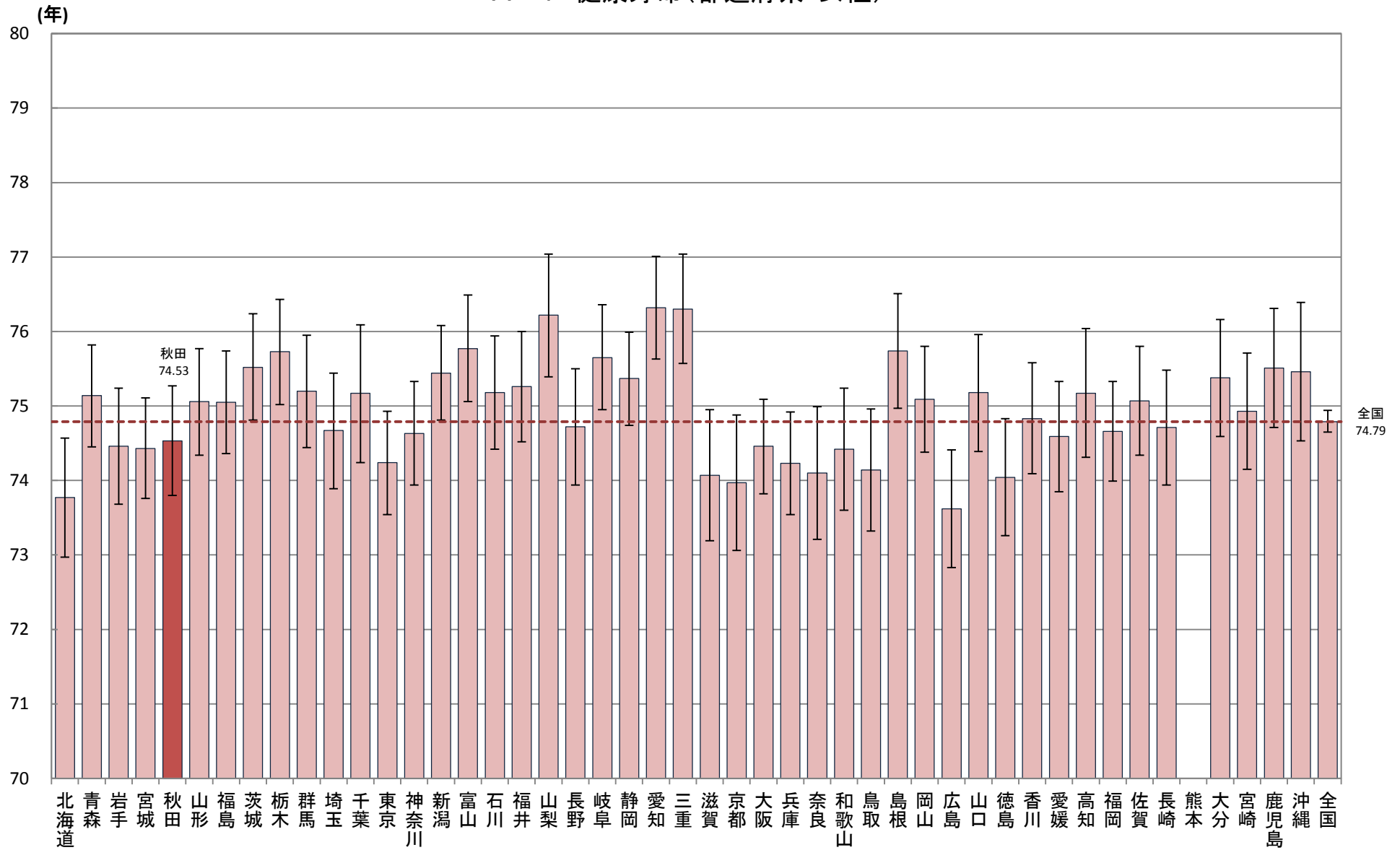

A-2 年齢調整死亡率

対象年(度)

平成27年

【データ出典】

厚生労働省人口動態特殊報告「平成27年都道府県別年齢調整死亡率」より

【データ算出方法】

本データは、平成27年人口動態統計ならびに国勢調査都道府県日本人人口をもとに算定されたもの。

【データの見方等】

毎年公表される人口動態統計の全死因ならびに疾病分類別の死亡率は年齢調整されていないため、高齢化率の高い都道府県は死亡率も高くなる。

そのため、実際にその死因による死亡率の高低は年齢調整(人口の年齢構造の要素を排除したもの)によるのが、望ましい。

【データ利用の留意点】

平成27年が最新データとなっている。

都道府県ごとの年齢階級別日本人人口は国勢調査実施年のみ判明するため、本指標は5年毎に公表される。

また、都道府県別の平均寿命も同様の理由により、5年毎に公表される。

A-2 年齢調整死亡率(全死因・男性)

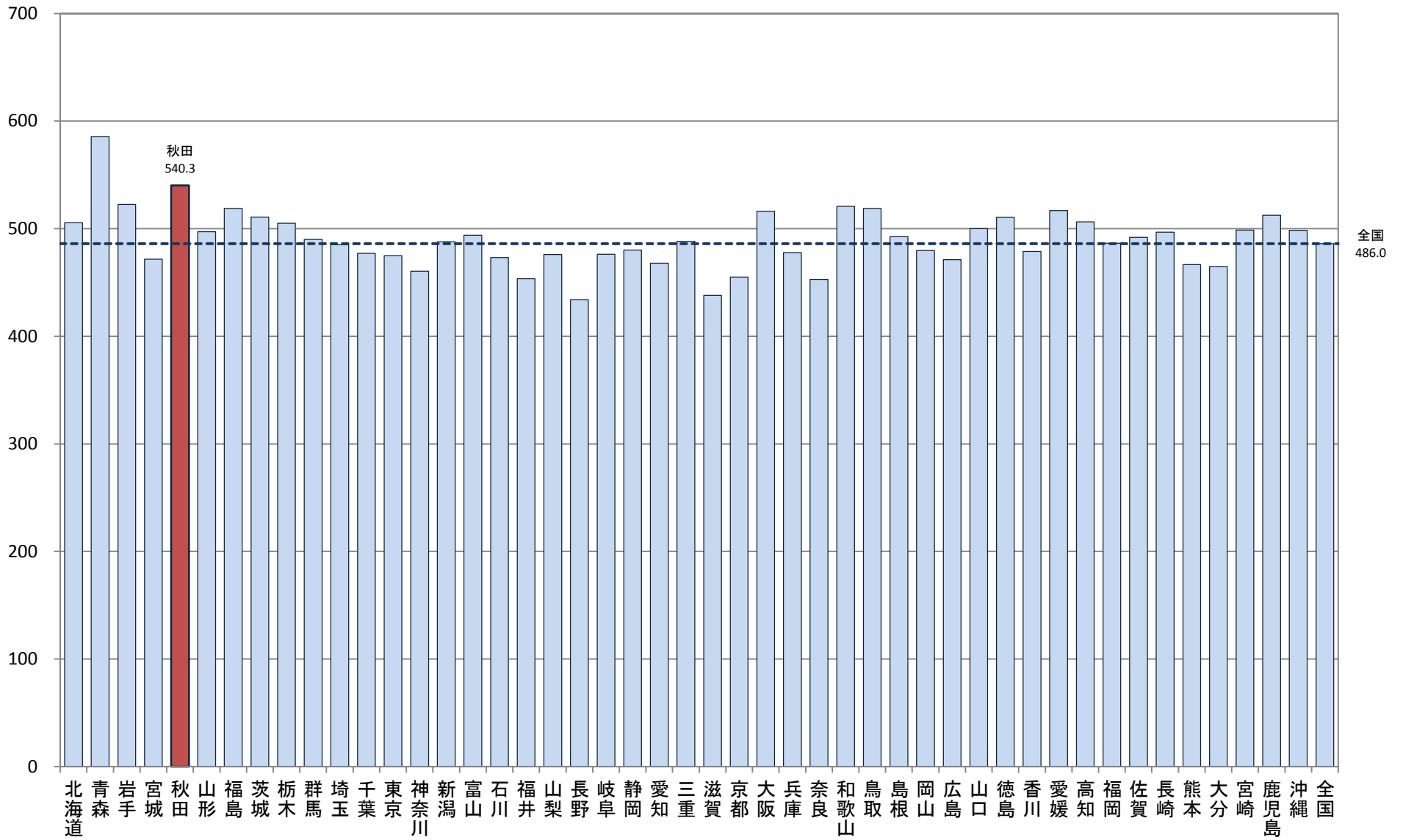

A-2 年齢調整死亡率(全死因・女性)

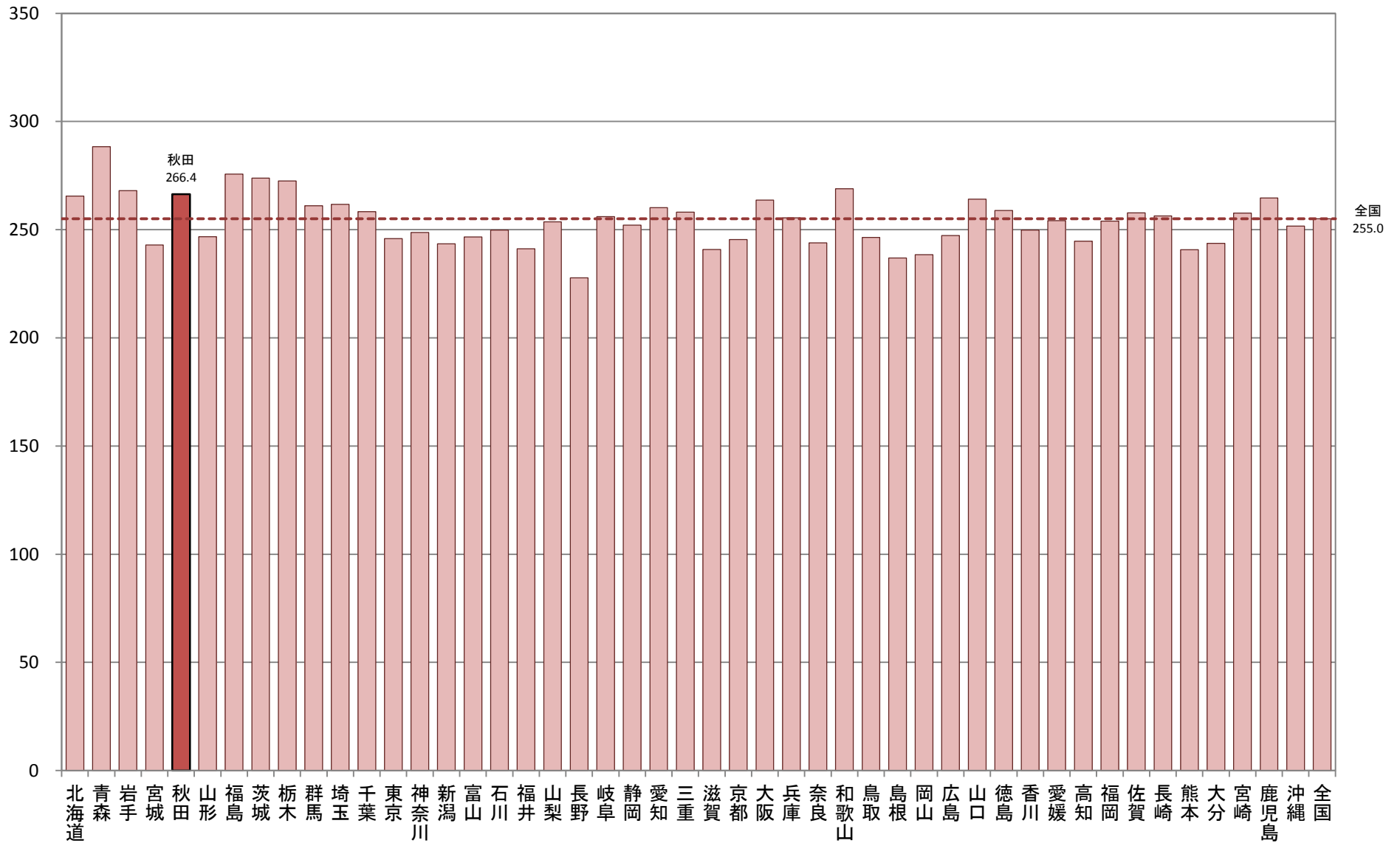

A-2 年齢調整死亡率(全がん・男性)

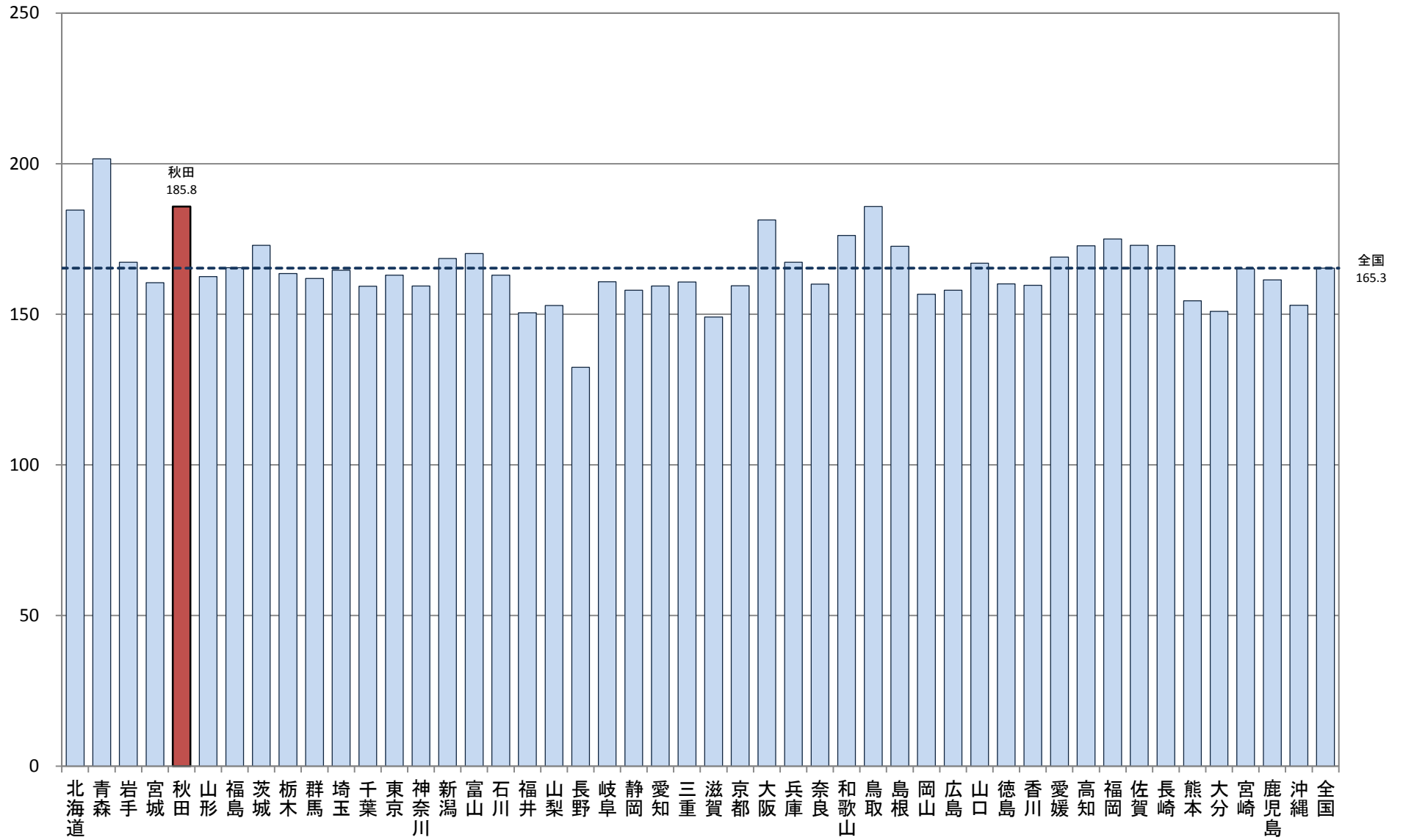

A-2 年齢調整死亡率(全がん・女性)

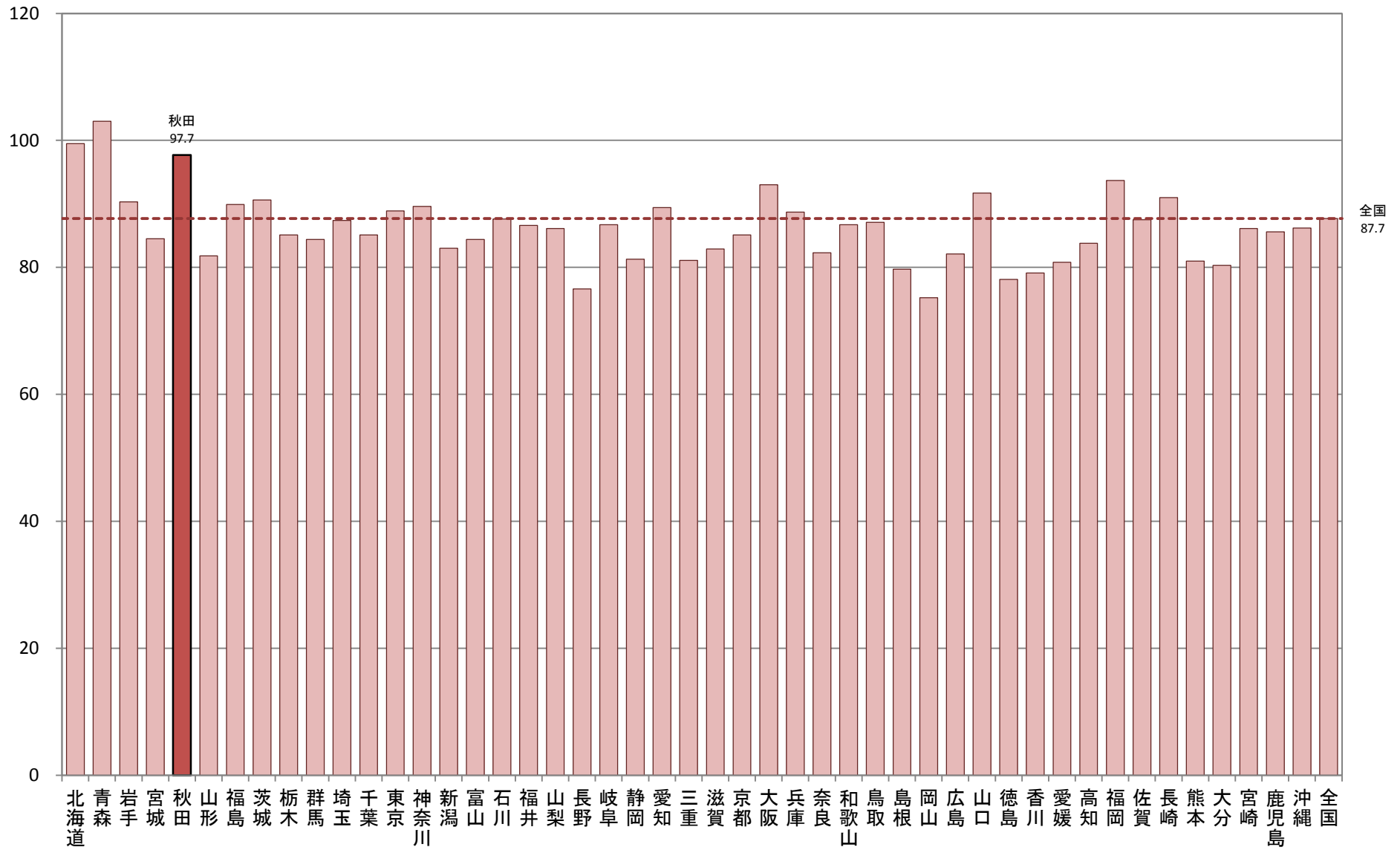

A-2 年齢調整死亡率
【肺がん・男性】

厚生労働省人口動態特殊報告「平成27年都道府県別年齢調整死亡率」

都道府県	年齢調整死亡率 (男性)	年齢階級別死亡率(男性)																		
		総数	0-4歳	5-9歳	10-14歳	15-19歳	20-24歳	25-29歳	30-34歳	35-39歳	40-44歳	45-49歳	50-54歳	55-59歳	60-64歳	65-69歳	70-74歳	75-79歳	80-84歳	85歳以上
北海道	47.8	115.1	-	-	-	-	-	-	0.6	5.7	11.8	22.3	62.7	113.4	187.7	306.2	420.6	572.4	806.2	
青森	45.4	112.2	-	-	-	-	-	-	2.6	6.9	7.4	16.6	45.1	101.0	188.4	308.4	396.1	578.8	793.9	
岩手	39.3	101.0	-	-	-	-	-	-	-	4.6	5.0	19.2	47.2	95.4	174.4	243.9	312.5	455.3	786.4	
宮城	40.1	87.8	-	-	-	-	-	-	1.3	5.8	14.5	21.7	45.0	83.2	170.9	227.6	332.7	491.4	825.0	
秋田	39.3	111.2	-	-	4.6	-	-	-	6.7	9.5	3.4	25.0	24.6	98.6	165.5	205.6	360.1	532.3	661.2	
山形	37.3	105.0	-	-	-	-	-	3.4	-	2.8	6.1	17.2	25.8	76.3	141.2	225.1	333.0	545.7	835.0	
福島	38.3	94.3	-	-	-	-	-	-	1.7	7.5	5.0	23.4	34.1	84.7	143.5	232.9	358.4	498.0	733.2	
茨城	39.6	87.4	-	-	-	-	-	1.2	-	5.3	13.1	26.4	47.6	91.3	148.1	241.6	347.5	470.1	708.2	
栃木	36.4	79.4	-	-	-	-	-	-	1.5	5.1	4.5	29.0	35.7	53.9	148.1	256.9	286.9	495.5	720.2	
群馬	37.7	87.9	-	-	-	-	-	-	3.1	2.6	14.9	19.7	35.2	87.5	153.5	241.0	299.7	492.1	684.0	
埼玉	38.6	78.1	-	-	-	-	0.5	0.9	1.6	4.4	7.2	18.6	41.1	90.6	148.9	250.0	330.8	517.6	659.5	
千葉	36.0	77.0	-	-	-	-	0.6	0.5	0.9	3.4	11.1	17.4	38.4	67.0	153.6	241.9	304.0	432.2	692.1	
東京都	37.0	70.4	-	-	-	0.3	-	0.2	1.3	3.8	7.1	17.2	32.1	88.8	157.3	242.7	312.9	477.7	661.2	
神奈川県	37.0	73.0	-	-	-	-	-	-	0.9	3.0	8.3	19.6	40.5	81.7	139.8	250.1	333.2	463.2	646.2	
新潟	39.0	99.7	-	-	-	-	-	-	2.8	5.0	9.6	16.9	35.8	90.2	152.3	259.4	302.2	528.7	759.8	
富山	38.1	96.8	-	-	-	-	-	-	2.9	4.8	11.5	19.0	38.7	77.4	160.5	216.6	308.8	521.4	785.2	
石川	41.9	94.0	-	-	-	-	-	3.3	-	4.5	5.4	17.6	44.7	109.8	177.7	272.9	367.5	462.6	752.1	
福井	36.3	91.1	-	-	-	-	5.4	-	4.1	-	-	20.5	36.5	76.6	140.6	209.7	346.4	462.0	758.3	
山梨	33.4	85.0	-	-	-	-	-	-	4.1	3.3	-	14.5	33.8	70.5	104.3	248.7	288.8	438.5	725.2	
長野	29.3	78.6	-	-	-	-	-	-	1.5	2.6	2.9	16.9	33.1	57.6	109.1	214.5	221.7	414.0	558.2	
岐阜	37.8	90.5	-	-	-	-	-	-	-	2.7	10.7	16.3	49.2	88.1	142.1	235.2	332.0	474.2	709.1	
静岡県	36.2	84.3	-	-	-	-	-	1.9	2.5	3.5	5.5	17.1	45.7	91.0	142.8	196.3	315.2	501.0	636.8	
愛知県	39.9	78.4	-	-	-	-	-	-	1.9	2.8	7.6	20.6	40.5	89.6	160.7	256.6	353.4	528.9	695.4	
三重	41.6	97.1	-	-	-	-	-	-	3.5	7.2	11.6	22.7	35.6	91.3	175.8	284.0	354.1	530.6	642.3	
滋賀	39.2	80.6	-	-	-	-	-	-	4.2	7.2	4.3	11.8	45.1	87.8	163.8	262.3	304.1	490.1	788.6	
京都	39.7	91.6	-	-	-	-	-	-	-	6.2	8.2	21.1	29.2	90.4	160.4	252.5	340.7	522.9	801.4	
大阪	45.6	96.6	0.5	-	-	-	-	0.4	1.1	5.1	10.4	21.3	54.4	104.2	169.5	308.8	380.3	587.3	815.3	
兵庫県	40.0	91.1	-	-	-	-	-	0.7	1.2	3.8	13.9	24.9	33.5	79.4	168.2	248.5	328.2	558.2	740.4	
奈良	39.8	95.2	-	-	-	-	-	-	5.2	2.1	25.5	22.3	41.7	84.1	154.7	221.9	333.6	486.3	789.5	
和歌山	42.0	111.8	-	-	-	-	-	-	-	-	6.8	6.9	67.8	96.3	151.0	290.1	346.9	530.2	871.9	
鳥取	40.7	99.4	-	-	-	-	-	-	-	10.3	12.2	41.6	42.9	92.6	160.5	243.2	269.7	584.3	684.0	
島根	39.5	109.7	-	-	-	-	-	-	-	-	20.1	20.1	48.6	98.1	176.9	287.0	287.3	508.1	735.9	
岡山	38.1	91.5	-	-	-	-	-	-	-	4.2	8.6	20.4	66.8	83.5	135.7	217.2	295.0	504.2	779.4	
広島	39.5	89.1	-	-	-	-	-	-	1.1	2.7	11.9	18.0	47.9	93.1	156.6	256.1	336.7	487.4	694.6	
山口	38.0	99.3	-	-	-	-	-	-	2.5	6.2	7.5	13.0	41.1	87.0	172.1	265.3	290.5	468.7	639.7	
徳島	37.8	104.0	-	-	-	-	-	-	-	3.9	-	22.7	45.2	75.4	132.7	256.7	291.2	499.7	910.6	
香川	37.7	94.7	-	-	-	-	-	-	-	13.8	3.3	28.4	40.1	64.3	129.8	278.9	323.8	467.6	683.8	
愛媛	41.4	106.2	-	-	-	-	-	-	-	2.1	7.4	34.4	49.0	120.2	160.2	223.0	341.9	473.4	832.0	
高知	39.5	108.2	-	-	-	-	-	-	-	4.9	9.4	57.2	90.6	181.6	259.9	359.7	469.5	635.5	-	
福岡	38.8	82.9	-	-	-	-	-	0.7	1.2	7.6	10.2	18.0	32.3	94.6	148.0	247.5	327.8	485.3	770.9	
佐賀	38.0	89.1	-	-	-	-	-	-	-	-	-	57.6	37.6	73.5	130.2	241.7	317.3	483.0	759.9	
長崎	43.5	111.4	-	-	-	-	-	-	-	4.6	10.1	24.2	48.0	98.6	157.2	276.7	332.9	603.0	916.3	
熊本	36.8	92.3	-	-	-	-	-	-	-	3.6	4.1	11.6	42.0	97.7	148.2	227.2	331.0	475.3	659.2	
大分	36.6	96.3	-	-	-	-	-	-	-	2.6	6.1	21.5	41.6	68.0	150.8	233.3	297.6	544.1	678.7	
宮崎	35.8	90.6	-	-	-	-	-	-	-	2.9	10.1	25.0	49.6	89.9	146.6	188.0	283.1	433.0	717.0	
鹿児島	36.7	93.1	-	-	-	-	-	-	-	4.1	15.7	14.3	54.2	77.1	137.9	251.1	294.8	427.4	682.2	
沖縄	36.6	66.4	-	-	-	-	-	-	6.3	1.9	6.9	15.7	25.9	76.1	131.7	222.2	326.3	512.1	865.9	
全 国	39.2	87.2	-	-	-	-	-	0.1	0.3	1.4	4.2	8.8	20.0	41.7	88.2	155.4	252.1	331.7	503.4	723.8

A-2 年齢調整死亡率(肺がん・男性)

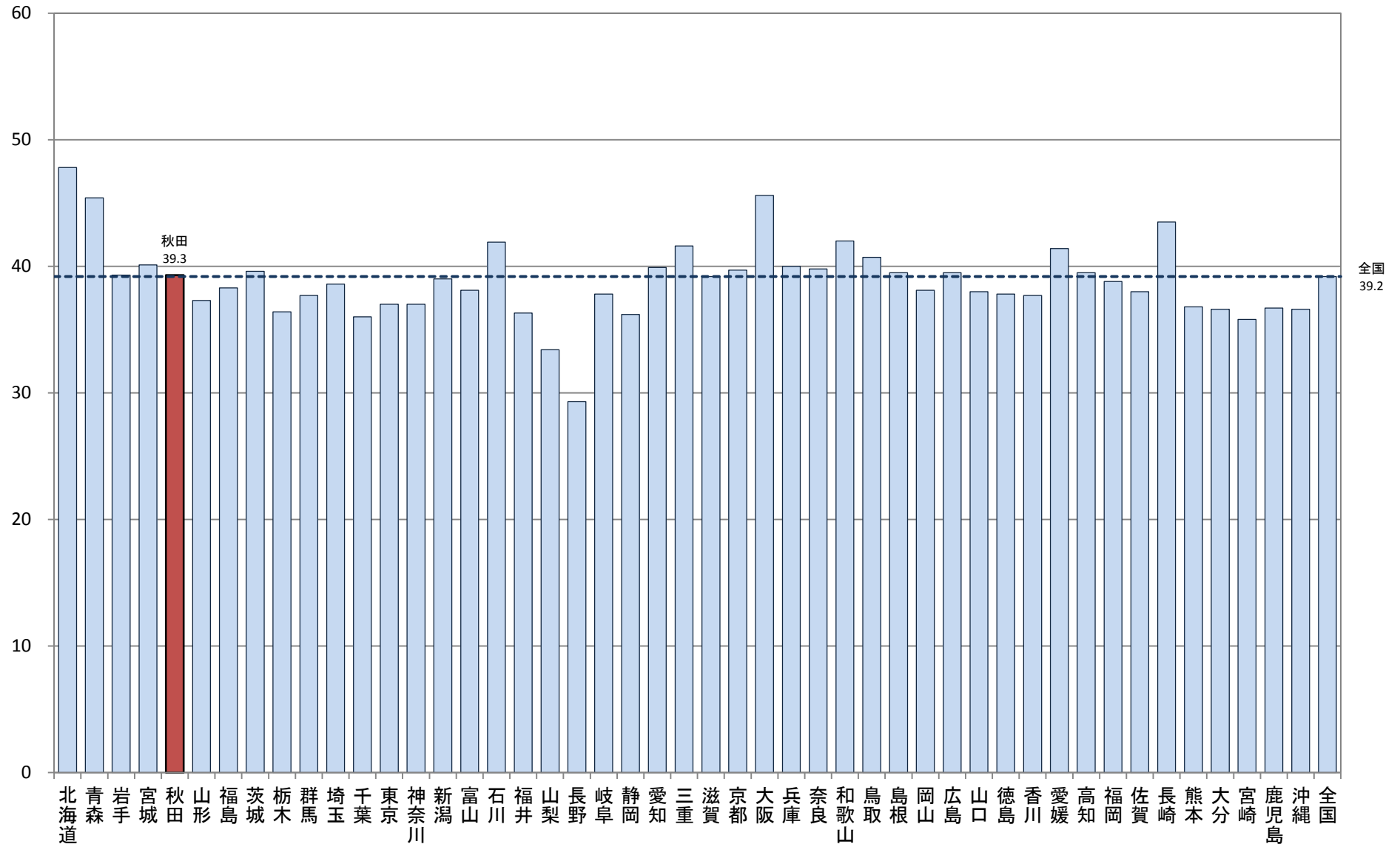

A-2 年齢調整死亡率
【肺がん・女性】

厚生労働省人口動態特殊報告「平成27年都道府県別年齢調整死亡率」

都道府県	年齢調整死亡率 (女性)	年齢階級別死亡率(女性)																		
		総数	0-4歳	5-9歳	10-14歳	15-19歳	20-24歳	25-29歳	30-34歳	35-39歳	40-44歳	45-49歳	50-54歳	55-59歳	60-64歳	65-69歳	70-74歳	75-79歳	80-84歳	85歳以上
北海道	14.4	44.5	-	-	-	-	-	-	0.6	1.5	3.9	8.3	23.5	38.6	58.7	90.9	104.1	169.5	226.7	
青森	12.8	39.3	-	-	-	-	-	4.1	-	-	2.6	-	-	6.2	38.1	60.4	66.3	91.6	132.9	
岩手	8.8	30.7	-	-	-	-	-	-	-	-	-	5.2	5.0	13.7	21.8	29.2	55.0	75.3	107.3	
宮城	10.0	28.9	-	-	-	-	-	-	-	1.3	2.4	2.8	9.8	14.6	13.9	35.6	65.3	88.0	120.0	
秋田	10.5	41.2	-	-	-	-	-	-	-	-	3.2	10.1	3.0	13.1	26.7	40.9	50.8	85.8	118.6	
山形	8.9	36.8	-	-	-	-	-	-	-	-	-	6.2	5.7	10.3	22.5	34.2	45.0	54.3	126.5	
福島	12.1	38.3	-	-	-	-	-	2.1	1.9	-	5.4	6.7	18.1	30.5	43.8	85.0	91.1	126.8	180.1	
茨城	10.2	30.7	-	-	-	-	-	-	3.1	-	1.9	2.2	4.6	15.5	19.3	39.1	65.0	80.6	111.7	
栃木	9.7	26.6	-	-	-	-	-	-	-	-	1.4	1.6	8.6	17.7	28.6	25.7	64.0	88.2	93.4	
群馬	10.8	31.9	-	-	-	-	-	-	-	-	3.4	2.8	3.2	6.9	17.2	29.9	38.5	71.1	104.2	
埼玉	10.9	27.7	-	-	-	-	-	0.6	1.0	1.7	2.1	4.7	5.0	9.5	27.4	42.2	61.5	97.4	125.0	
千葉	11.5	30.2	-	-	-	-	0.7	-	-	0.5	3.7	4.2	5.4	16.1	28.0	43.8	67.9	95.5	125.6	
東京都	11.9	30.2	-	-	-	-	-	-	0.9	0.8	1.6	3.4	7.3	14.0	30.2	48.5	66.5	99.3	153.7	
神奈川県	10.9	28.0	-	-	-	-	-	-	0.4	2.0	2.7	2.1	7.3	16.5	25.0	43.6	61.6	77.0	136.2	
新潟	8.9	31.7	-	-	-	-	-	-	-	-	1.3	7.1	7.2	12.2	15.9	32.9	44.3	71.0	116.1	
富山	8.4	34.1	-	-	-	-	-	-	-	-	-	3.0	3.2	12.6	15.8	37.2	18.3	70.5	157.1	
石川	11.3	33.5	-	-	-	-	-	-	-	-	2.8	2.3	2.7	5.7	20.2	30.6	44.3	65.7	89.9	
福井	9.6	36.3	-	-	-	-	-	-	-	-	-	3.7	-	-	12.1	17.9	35.0	55.8	111.6	
山梨	9.7	29.8	-	-	-	-	-	-	-	-	-	7.3	3.8	7.6	40.5	30.6	80.3	59.0	87.6	
長野	8.3	30.0	-	-	-	-	-	-	-	-	1.4	6.1	6.3	11.0	13.9	27.5	47.7	67.6	110.2	
岐阜	9.3	29.8	-	-	-	-	-	-	-	-	1.4	1.5	6.3	12.9	23.9	32.3	40.9	88.3	128.0	
静岡	9.7	30.2	-	-	-	-	-	-	-	0.9	1.5	5.1	6.2	13.4	21.7	39.5	52.7	73.9	105.7	
愛知	11.6	29.9	-	-	-	-	-	-	-	0.5	2.5	1.4	4.0	5.4	12.2	26.8	50.7	66.9	99.8	
三重	9.5	29.4	-	-	-	-	-	-	-	-	-	3.4	8.7	18.2	14.5	52.2	54.0	55.5	105.1	
滋賀	10.7	30.5	-	-	-	-	-	-	-	-	2.1	-	-	9.4	17.1	24.3	28.9	71.5	132.8	
京都	12.0	36.8	-	-	-	-	-	-	-	1.2	2.0	2.3	6.3	16.7	21.4	42.4	74.1	109.2	153.7	
大阪	13.3	36.1	-	-	-	-	0.5	-	-	-	1.4	3.0	4.6	11.6	16.1	19.1	60.3	78.3	110.8	
兵庫	11.2	33.0	-	-	-	-	-	-	-	1.1	3.2	4.1	7.8	16.3	20.3	41.4	61.1	87.7	151.6	
奈良	12.9	35.5	-	-	-	-	-	-	-	-	3.2	3.9	10.5	15.7	23.4	18.0	42.7	79.2	94.4	
和歌山	12.0	40.2	-	-	-	-	-	-	-	-	2.9	6.3	12.4	19.0	25.2	49.2	60.7	80.7	151.9	
鳥取	10.5	40.0	-	-	-	-	-	-	-	-	5.3	-	-	5.2	18.3	46.9	103.9	74.6	104.5	
島根	9.4	32.9	-	-	-	-	-	-	-	-	5.2	4.6	-	5.0	9.0	27.0	37.1	52.6	97.7	
岡山	8.9	30.1	-	-	-	-	-	-	-	-	-	6.8	9.1	10.4	12.5	34.0	48.7	73.1	120.2	
広島	11.0	33.4	-	-	-	-	-	-	-	1.1	5.6	2.2	4.8	14.3	30.3	37.8	63.4	91.7	119.8	
山口	11.6	45.1	-	-	-	-	-	-	-	-	8.4	2.3	4.9	11.3	20.7	35.2	74.8	110.9	132.9	
徳島	10.1	35.6	-	-	-	-	-	-	-	-	-	4.4	4.3	11.8	40.0	45.1	35.6	84.5	125.0	
香川	9.7	32.8	-	-	-	-	-	-	-	-	-	3.4	7.0	9.8	28.3	37.1	52.2	88.1	114.1	
愛媛	8.6	33.9	-	-	-	-	-	-	-	-	-	-	-	-	10.8	20.5	35.7	53.3	88.5	
高知	12.1	49.5	-	-	-	-	-	-	-	-	-	-	8.9	16.8	42.8	41.9	70.1	75.4	150.7	
福岡	11.9	36.7	-	-	-	-	-	-	-	-	2.1	1.8	7.7	15.1	28.6	44.1	67.8	98.3	148.9	
佐賀	9.7	33.2	-	-	-	-	-	-	-	-	3.7	4.0	3.9	3.5	30.6	40.1	42.7	90.4	125.1	
長崎	11.6	42.0	-	-	-	-	-	-	-	5.1	-	-	4.5	18.5	24.8	39.7	71.8	99.3	138.7	
熊本	10.3	35.4	-	-	-	-	-	-	-	-	3.5	5.6	8.9	18.0	17.4	49.7	46.2	71.2	107.6	
大分	9.7	34.9	-	-	-	-	-	-	-	-	-	5.8	11.5	12.9	22.1	33.5	49.3	67.3	129.1	
宮崎	11.3	35.9	-	-	-	-	-	-	-	-	2.8	6.2	11.5	17.9	33.6	36.5	50.4	99.0	116.3	
鹿児島	9.1	35.1	-	-	-	-	-	-	-	-	-	4.1	3.8	11.7	18.1	31.4	53.2	73.6	133.5	
沖縄	10.8	27.1	-	-	-	-	-	-	-	-	3.8	8.6	9.1	15.4	18.6	10.1	64.6	74.2	199.8	
全 国	11.1	32.9	-	-	-	-	0.1	0.1	0.3	1.0	2.1	3.8	7.2	14.7	25.1	43.4	64.4	89.5	132.8	

A-2 年齢調整死亡率(肺がん・女性)

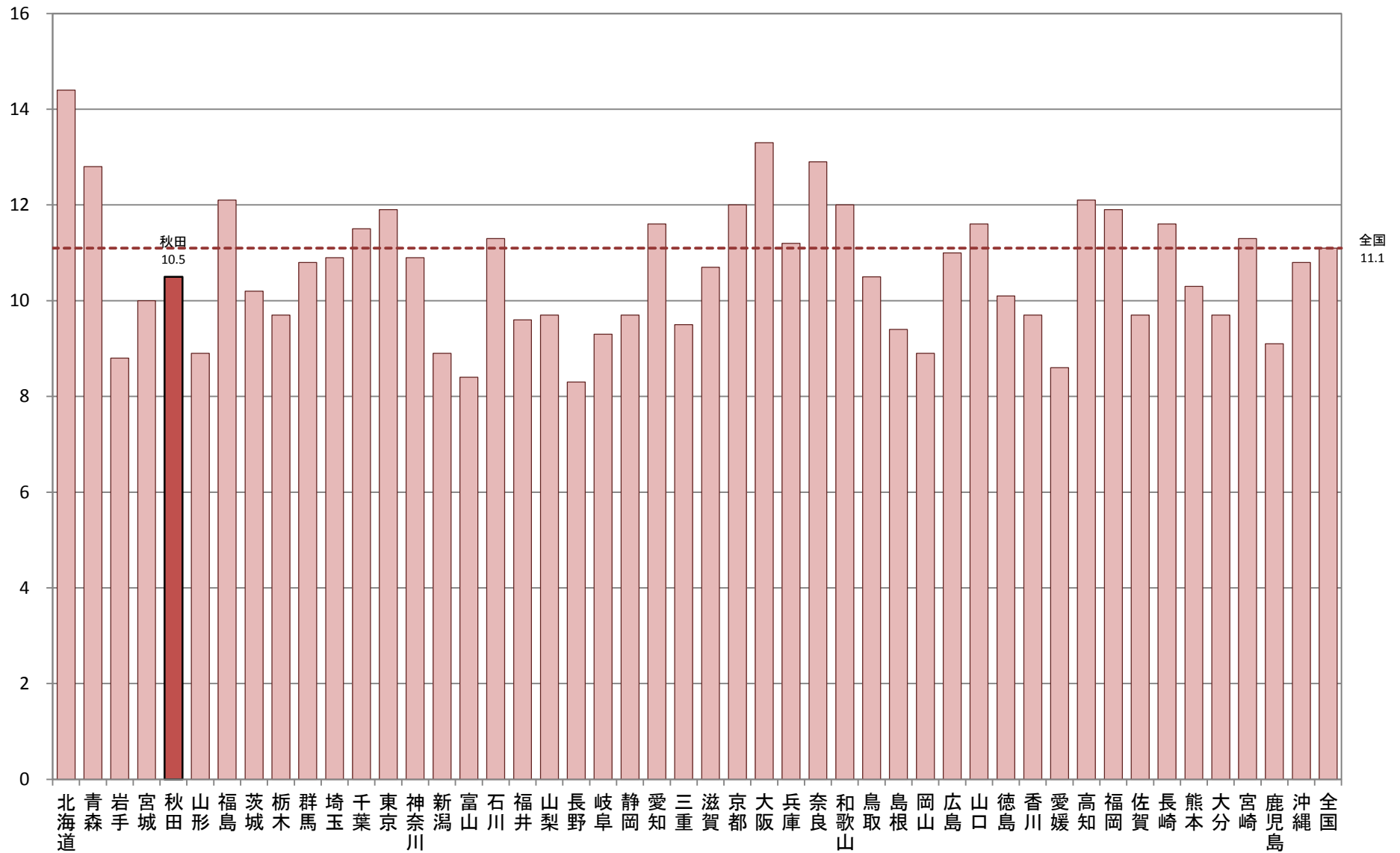

A-2 年齢調整死亡率

【胃がん・男性】

厚生労働省人口動態特殊報告「平成27年都道府県別年齢調整死亡率」

都道府県	年齢調整死亡率 (男性)	年齢階級別死亡率(男性)																		
		総数	0-4歳	5-9歳	10-14歳	15-19歳	20-24歳	25-29歳	30-34歳	35-39歳	40-44歳	45-49歳	50-54歳	55-59歳	60-64歳	65-69歳	70-74歳	75-79歳	80-84歳	85歳以上
北海道	22.6	54.4	-	-	-	-	0.8	0.7	1.2	3.1	5.9	12.0	28.9	49.8	92.7	130.7	208.3	254.5	406.6	
青森	31.1	73.0	-	-	-	-	-	-	5.2	4.6	17.2	30.8	33.9	67.3	115.4	204.7	223.6	277.0	638.8	
岩手	21.0	56.7	-	-	-	-	-	-	-	2.3	5.0	7.2	9.0	55.6	75.0	123.3	192.6	310.1	463.5	
宮城	21.3	44.0	-	-	-	1.6	1.6	-	-	1.2	7.9	15.0	35.7	52.7	93.7	131.2	159.2	198.7	346.4	
秋田	34.1	94.3	-	-	-	-	-	3.4	6.3	6.8	18.8	32.7	103.3	135.6	218.8	258.2	413.5	555.9		
山形	28.3	75.3	-	-	-	-	-	-	2.8	6.1	14.3	36.1	69.6	107.6	164.9	268.6	316.1	551.4		
福島	23.8	57.4	-	-	-	2.4	-	5.7	1.7	1.5	6.6	14.0	19.9	46.8	96.1	141.6	214.1	299.9	432.7	
茨城	25.0	55.9	-	-	-	-	-	1.2	1.0	1.8	6.0	14.3	27.0	57.2	103.7	144.7	211.8	341.3	446.3	
栃木	27.2	57.0	-	-	-	1.9	-	4.4	3.8	16.4	16.1	16.1	38.8	52.6	76.0	166.4	209.1	385.4	497.9	
群馬	25.3	59.3	-	-	-	2.3	-	3.1	1.3	7.5	19.7	21.8	51.7	75.5	171.9	220.8	320.8	514.9		
埼玉	23.7	47.7	-	-	-	0.5	0.5	0.8	2.9	7.9	13.9	24.8	50.9	89.6	143.3	205.9	302.7	448.1		
千葉	23.2	48.3	-	0.8	-	-	-	1.1	0.9	4.6	7.3	9.5	30.6	60.1	86.4	127.4	198.1	306.0	387.6	
東京都	21.4	40.6	-	-	-	0.4	-	1.3	2.7	5.4	11.3	22.9	46.3	87.0	135.4	175.7	279.5	392.9		
神奈川県	22.5	45.1	-	-	-	0.4	-	0.6	2.0	2.4	12.4	22.2	48.8	86.2	131.2	218.0	289.0	458.9		
新潟	28.9	71.5	-	-	-	1.9	-	2.8	3.7	4.1	22.5	39.8	69.7	100.5	167.8	236.0	378.0	508.4		
富山	29.0	67.4	-	-	-	9.4	-	3.6	5.9	7.2	8.7	15.9	35.4	71.9	98.9	126.4	284.4	352.9	434.8	
石川	22.7	53.4	-	-	-	-	-	-	-	-	2.7	14.6	11.9	42.8	94.2	164.9	200.5	284.3	496.8	
福井	20.5	50.0	-	-	-	-	5.4	-	-	-	8.3	8.2	32.4	18.2	88.3	98.2	225.2	294.0	341.7	
山梨	18.5	44.1	-	-	-	-	-	-	8.2	-	3.5	21.8	37.5	23.5	72.7	85.6	159.9	178.1	397.7	
長野	18.0	49.5	-	-	-	-	-	-	4.6	1.3	1.4	10.8	23.6	32.3	66.9	97.2	135.4	276.8	405.3	
岐阜	26.1	61.7	-	-	-	-	-	1.9	1.6	2.7	4.6	13.0	33.9	53.8	118.2	166.6	223.4	281.7	471.4	
静岡	20.5	47.7	-	-	-	-	-	1.1	1.9	-	3.5	1.6	13.7	21.1	49.4	65.8	135.9	184.5	255.4	378.3
愛知	23.0	44.9	-	-	-	0.5	1.4	1.3	3.4	2.8	7.3	9.2	24.4	47.8	93.9	129.0	208.3	278.7	451.2	
三重	22.4	52.5	-	-	-	2.1	-	1.8	-	6.6	15.7	26.2	49.1	93.8	118.0	195.9	282.8	414.1	-	
滋賀	22.0	45.7	-	-	-	-	-	-	-	5.4	2.1	16.5	17.5	49.5	65.9	121.9	231.7	262.4	512.6	
京都	21.4	47.6	-	-	-	-	-	1.5	1.2	3.1	3.5	10.6	27.7	58.9	84.3	121.7	160.8	273.4	402.4	
大阪	25.4	53.5	-	-	-	-	0.9	0.8	1.4	3.4	6.0	15.4	24.8	60.8	103.2	147.3	217.4	311.2	481.1	
兵庫	23.2	51.5	-	-	-	-	-	2.7	1.2	4.7	3.7	14.3	30.9	49.1	77.8	151.4	193.2	288.3	426.8	
奈良	23.8	58.4	-	-	-	-	-	-	-	2.1	9.3	12.4	33.9	37.6	95.1	135.8	196.6	331.6	501.9	
和歌山	23.1	61.1	-	-	-	-	-	-	-	3.4	6.9	13.6	78.2	101.5	151.6	175.6	287.2	450.0	-	
鳥取	26.9	59.8	-	-	-	-	-	-	5.6	-	18.3	17.8	69.7	92.6	98.1	128.0	158.7	249.1	380.0	
島根	24.3	65.3	-	-	-	-	-	-	-	15.4	15.1	39.8	60.3	74.9	125.9	207.9	314.2	448.0	-	
岡山	20.0	46.9	-	-	-	-	-	-	1.7	5.6	3.5	7.4	18.1	53.0	81.4	122.6	192.0	250.6	292.3	
広島	20.6	46.8	-	-	-	-	-	-	1.1	3.6	4.3	16.8	17.2	50.9	74.2	121.5	162.6	294.3	387.4	
山口	23.2	59.0	-	-	-	6.6	2.9	2.5	2.1	-	7.8	36.2	59.3	75.9	138.3	209.2	280.5	385.7	-	
徳島	21.1	56.9	-	-	-	-	-	-	-	-	9.1	18.1	8.2	58.3	80.2	112.6	181.3	273.2	463.9	
香川	22.6	56.7	-	-	-	-	-	-	3.3	2.8	10.0	14.2	26.7	40.9	76.9	132.5	230.6	242.0	453.6	
愛媛	23.9	61.0	-	-	-	-	-	-	-	8.4	7.4	12.3	30.3	56.1	91.5	138.8	187.9	281.7	478.8	
高知	28.1	67.7	-	-	-	7.1	11.4	4.7	-	19.6	9.4	66.0	75.5	70.1	161.3	211.2	248.1	423.7	-	
福岡	22.3	47.5	-	-	-	0.8	0.8	-	2.4	1.6	5.1	11.1	23.6	50.5	96.7	134.4	183.2	258.3	455.3	
佐賀	25.1	55.7	-	-	-	-	5.3	-	8.0	3.8	4.2	16.4	37.6	54.3	68.3	174.0	209.6	277.0	423.1	
長崎	20.5	53.0	-	-	-	-	-	-	-	2.5	14.5	13.1	68.8	52.4	146.7	157.0	275.9	450.5	-	
熊本	16.7	40.7	-	-	-	2.7	-	2.1	1.9	1.8	8.1	7.7	24.5	38.1	59.0	74.3	149.3	198.5	329.6	
大分	17.8	44.7	-	-	-	-	-	-	-	2.6	6.1	15.4	19.4	46.9	53.9	116.7	139.6	236.4	303.5	
宮崎	21.3	52.5	-	-	-	-	-	-	3.1	5.8	10.1	12.5	27.6	30.7	100.1	130.9	162.9	235.3	398.3	
鹿児島	19.5	46.0	-	-	-	-	2.9	2.4	-	2.1	9.0	20.4	35.0	52.9	70.6	113.9	112.2	198.0	323.8	
沖縄	12.4	20.9	-	-	-	-	-	-	-	1.9	2.2	9.0	21.6	42.0	34.8	92.6	66.0	159.7	188.9	
全 国	22.9	50.5	-	-	-	0.3	0.6	0.8	1.6	2.9	5.9	13.2	26.5	52.6	87.4	136.9	196.1	284.1	428.5	

A-2 年齢調整死亡率(胃がん・男性)

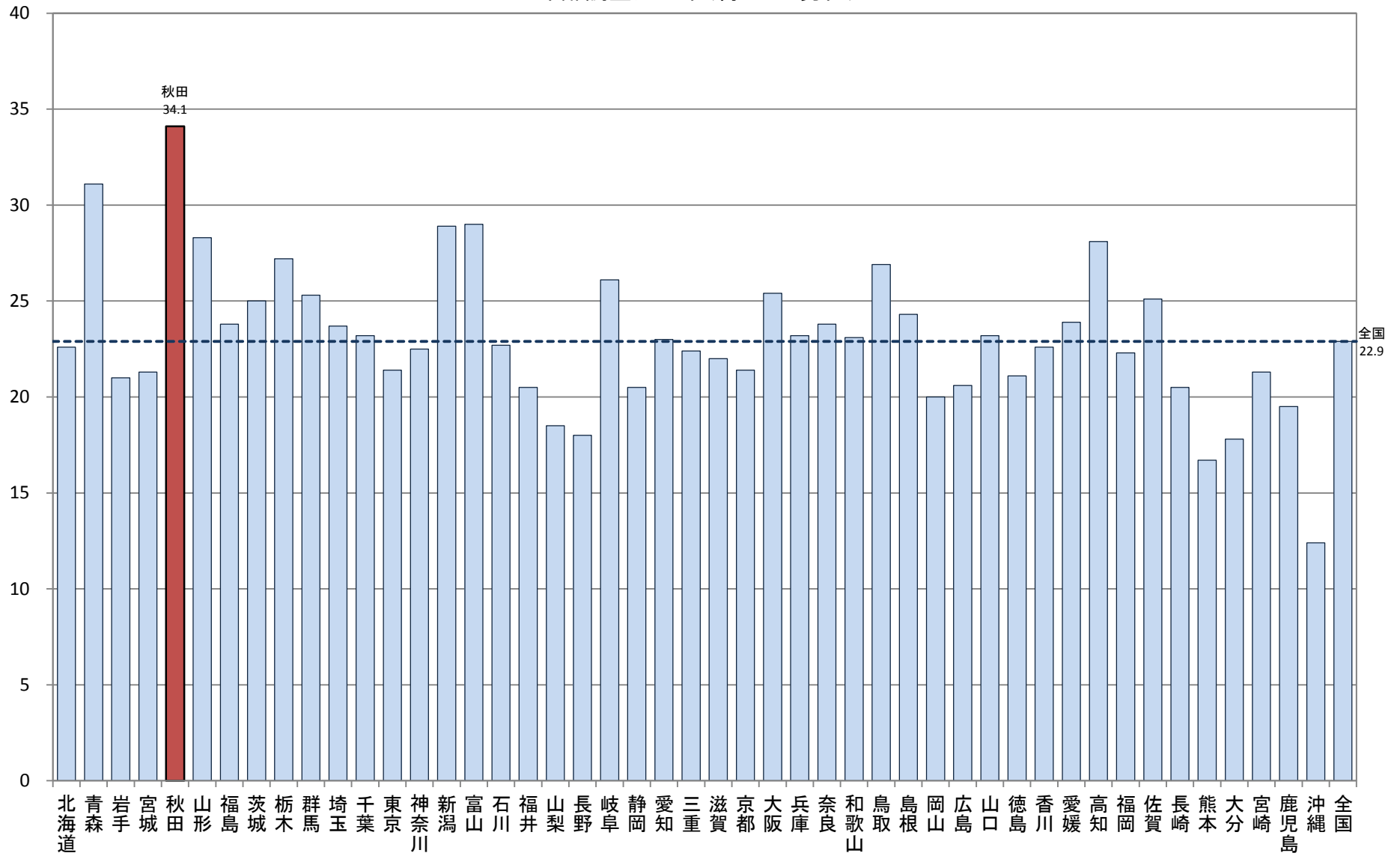

A-2 年齢調整死亡率
【胃がん・女性】

厚生労働省人口動態特殊報告「平成27年都道府県別年齢調整死亡率」

都道府県	年齢調整死亡率 (女性)	年齢階級別死亡率(女性)																		
		総数	0-4歳	5-9歳	10-14歳	15-19歳	20-24歳	25-29歳	30-34歳	35-39歳	40-44歳	45-49歳	50-54歳	55-59歳	60-64歳	65-69歳	70-74歳	75-79歳	80-84歳	85歳以上
北海道	8.4	26.3	-	-	-	-	-	-	0.7	2.4	5.1	5.5	10.0	13.4	21.1	23.1	36.0	42.6	90.7	186.0
青森	11.1	34.1	-	-	-	-	-	-	3.1	5.3	6.8	9.4	13.5	20.8	29.1	24.2	42.8	49.1	120.8	204.3
岩手	7.3	28.2	-	-	-	-	-	-	-	5.4	-	7.8	-	4.6	17.8	27.2	41.3	47.9	75.6	182.7
宮城	7.3	21.7	-	-	-	-	-	-	-	4.0	4.9	4.1	2.8	7.9	18.5	23.0	41.5	42.4	69.5	167.1
秋田	9.5	43.3	-	-	-	-	-	-	-	3.5	-	6.7	9.0	7.8	20.0	34.5	37.5	68.2	118.6	260.2
山形	9.6	37.3	-	-	-	4.0	-	-	7.1	-	-	6.2	8.6	10.3	22.5	16.0	47.8	76.0	96.2	229.2
福島	9.0	28.4	-	-	-	2.3	-	-	4.2	3.7	1.7	7.1	3.3	18.1	18.6	28.7	28.9	73.6	94.2	153.3
茨城	8.8	26.4	-	-	-	-	1.7	1.5	2.6	1.1	2.9	4.4	5.8	11.1	20.3	31.4	35.2	68.7	80.2	203.4
栃木	8.5	24.6	-	-	-	-	2.5	-	1.9	1.6	2.8	8.1	13.7	8.0	13.6	24.4	33.7	50.1	95.7	190.6
群馬	8.3	26.6	-	-	-	-	-	2.4	2.0	3.4	1.4	6.4	5.1	8.6	19.9	32.3	29.4	61.6	70.2	204.4
埼玉	8.9	22.7	-	-	-	-	-	0.6	1.0	1.7	1.0	6.3	6.4	9.0	20.3	33.2	47.6	59.5	103.6	186.8
千葉	8.6	22.4	-	-	-	-	-	2.0	0.6	1.0	3.3	3.3	9.7	12.6	20.3	31.6	36.8	52.4	90.3	181.8
東京都	8.0	21.0	-	-	-	-	0.3	0.2	1.1	0.8	2.7	4.8	4.3	12.9	16.4	25.7	38.6	62.9	83.6	180.0
神奈川県	7.8	20.7	-	-	-	-	0.4	-	0.8	0.3	1.3	4.7	7.0	7.4	19.0	27.0	40.8	54.9	89.4	179.5
新潟	9.2	33.9	-	-	-	-	-	-	3.5	1.5	3.9	8.6	8.6	12.2	14.7	24.4	36.3	62.6	119.1	213.8
富山	10.4	36.7	-	-	-	-	-	4.6	-	-	-	3.0	9.5	12.6	26.3	35.1	65.4	73.6	98.2	224.3
石川	10.0	32.3	-	-	-	-	-	-	-	-	-	2.3	-	8.6	14.4	20.4	34.2	70.9	89.9	216.8
福井	10.3	30.5	-	-	-	-	-	-	-	8.7	3.7	8.4	8.2	24.1	21.5	22.2	43.9	62.5	126.2	159.3
山梨	8.1	27.1	-	-	-	-	-	-	-	4.3	3.6	7.3	7.6	3.8	23.6	33.7	18.3	59.0	92.3	176.4
長野	6.5	25.5	-	-	-	-	-	-	4.0	-	4.1	4.5	4.8	4.7	12.5	13.2	23.8	41.8	112.0	160.9
岐阜	9.0	28.3	-	-	-	-	-	-	2.0	1.7	2.7	4.6	6.3	16.1	18.3	23.9	42.3	66.2	118.0	187.9
静岡	7.3	21.3	-	-	-	-	-	1.2	1.0	-	2.3	4.2	10.7	8.9	15.5	22.8	42.3	43.6	80.1	129.7
愛知	9.1	23.0	-	-	-	-	-	1.1	1.4	0.8	4.1	4.4	4.9	12.7	21.4	33.4	45.9	62.2	110.1	171.9
三重	9.1	26.9	-	-	-	-	-	-	6.6	3.7	4.5	10.2	7.0	5.5	11.2	34.3	45.8	57.4	89.8	175.9
滋賀	9.5	26.2	-	-	-	-	-	2.9	-	6.4	-	6.6	7.0	9.8	19.9	26.9	54.3	64.3	101.4	215.9
京都	8.8	27.1	-	-	-	-	-	-	2.8	1.2	3.0	3.4	5.0	9.7	16.7	23.5	46.5	78.8	112.8	187.6
大阪	9.4	24.6	-	-	-	-	-	-	1.6	1.4	3.6	2.8	10.5	12.7	26.8	31.7	41.7	62.8	102.1	184.5
兵庫	8.3	23.6	-	-	-	-	-	-	1.3	3.4	1.8	3.6	6.2	17.5	16.5	23.8	38.5	59.1	96.5	166.6
奈良	7.9	24.2	-	-	-	-	-	-	2.9	2.4	5.8	2.1	2.2	16.4	16.0	32.9	33.7	43.4	56.1	208.3
和歌山	8.4	27.2	-	-	-	-	-	-	-	-	5.9	9.4	3.1	15.8	22.4	32.8	33.1	48.4	77.7	164.1
鳥取	10.2	37.7	-	-	-	-	-	-	6.7	-	5.3	6.1	11.5	5.2	22.9	59.7	27.3	45.9	104.5	238.7
島根	8.5	32.4	-	-	-	-	-	-	6.1	10.5	-	-	9.7	-	27.0	13.5	46.9	70.1	80.7	168.4
岡山	7.7	25.2	-	-	-	-	-	-	2.0	3.5	1.4	5.1	5.4	8.7	10.9	30.3	45.7	47.5	83.4	162.2
広島	8.1	24.8	-	-	-	-	-	-	1.3	2.3	-	2.2	9.5	15.5	25.0	24.0	32.2	56.8	88.1	167.8
山口	9.2	32.7	-	-	-	-	-	-	2.5	6.3	14.1	9.9	11.3	9.4	24.5	33.7	59.7	128.3	184.2	
徳島	7.4	27.2	-	-	-	-	-	-	-	3.8	13.1	-	11.8	10.0	39.1	15.8	55.0	77.6	169.1	
香川	8.7	28.0	-	-	-	-	-	5.6	-	3.3	5.6	6.7	7.0	13.1	17.0	30.1	39.9	42.3	66.3	190.8
愛媛	7.6	28.2	-	-	-	-	-	-	3.4	-	2.4	-	2.3	10.8	28.0	14.6	43.0	54.5	75.0	186.2
高知	9.6	32.8	-	-	-	-	-	-	-	12.0	-	9.3	8.9	16.8	21.4	23.9	44.3	79.6	50.2	180.6
福岡	8.2	23.6	-	-	-	-	-	-	1.9	2.9	4.7	4.2	9.6	13.2	15.1	23.3	34.2	51.3	86.4	184.0
佐賀	10.0	28.8	-	-	-	-	-	-	4.4	7.9	3.7	7.9	15.5	14.1	18.4	43.2	34.9	49.3	64.7	186.8
長崎	5.9	22.9	-	-	-	-	-	-	-	-	2.2	9.3	2.3	2.1	23.0	15.6	19.6	24.8	92.4	154.5
熊本	5.8	19.9	-	-	-	2.4	-	-	2.1	5.6	1.7	1.9	3.5	8.2	5.8	15.6	24.9	38.3	86.5	116.0
大分	6.3	22.1	-	-	-	-	-	-	-	2.9	-	8.7	5.7	5.1	6.6	25.6	32.0	51.2	57.4	135.2
宮崎	7.9	24.5	-	-	-	-	-	-	3.4	-	5.6	6.2	8.7	20.5	17.9	21.5	28.0	43.7	70.4	151.1
鹿児島	6.6	20.2	-	-	-	-	-	-	-	2.0	5.8	6.2	9.6	6.7	15.1	14.1	35.5	48.4	55.0	105.0
沖縄	5.6	11.7	-	-	-	-	-	-	2.2	2.0	5.7	2.2	9.1	19.8	8.3	10.1	13.6	29.0	50.9	100.8
全 国	8.3	24.7	-	-	-	0.1	0.2	0.4	1.5	1.9	3.0	5.0	7.1	11.6	18.6	27.0	39.0	56.5	91.2	177.9

A-2 年齢調整死亡率(胃がん・女性)

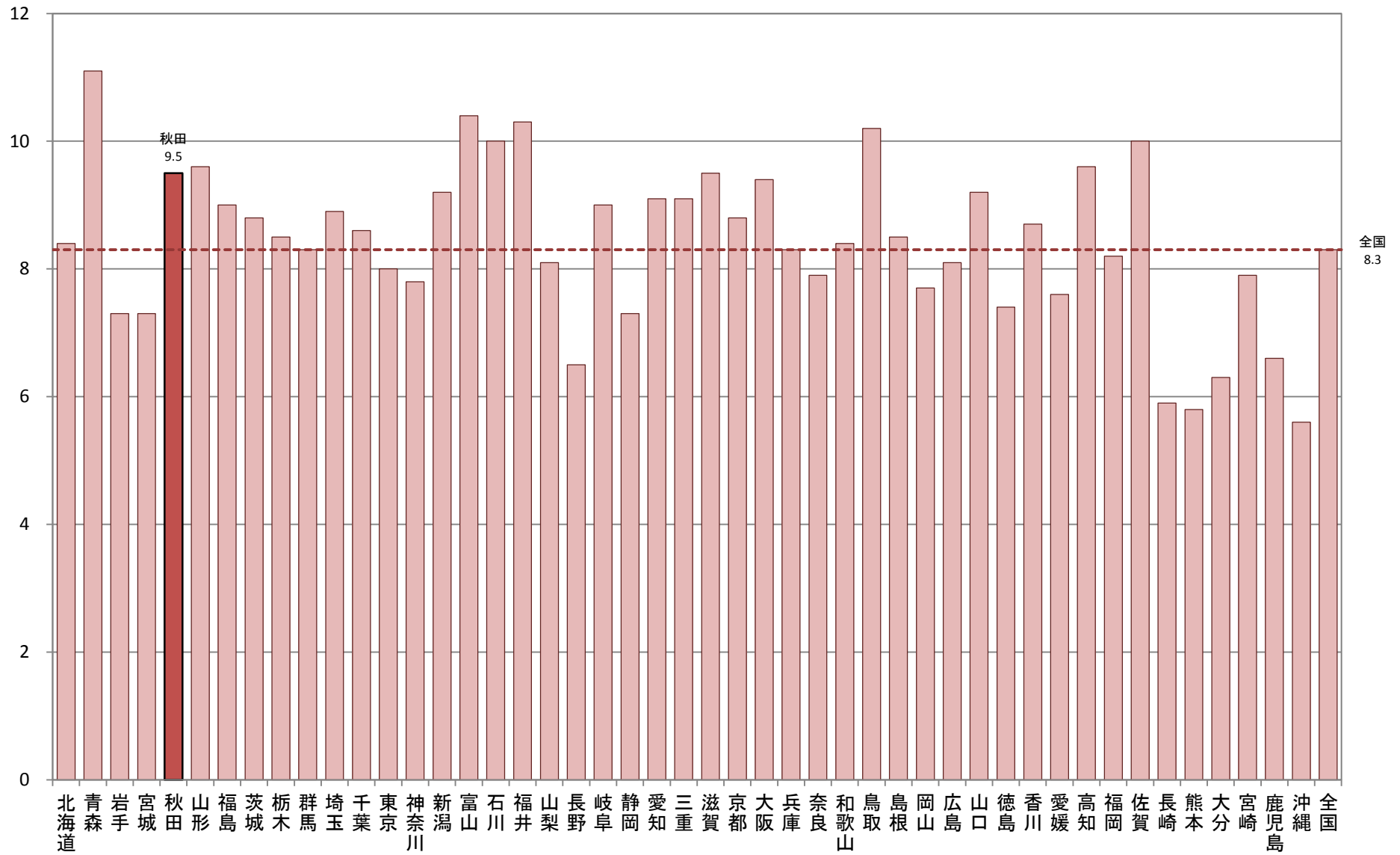

A-2 年齢調整死亡率
【大腸がん・男性】

厚生労働省人口動態特殊報告「平成27年都道府県別年齢調整死亡率」

都道府県	年齢調整死亡率 (男性)	年齢階級別死亡率(男性)																			
		総数	0-4歳	5-9歳	10-14歳	15-19歳	20-24歳	25-29歳	30-34歳	35-39歳	40-44歳	45-49歳	50-54歳	55-59歳	60-64歳	65-69歳	70-74歳	75-79歳	80-84歳	85歳以上	
北海道	22.4	52.2	-	-	-	-	-	1.6	1.4	1.8	4.1	8.2	18.0	33.7	50.3	82.6	121.4	200.3	201.5	424.6	
青森	28.3	64.1	-	-	-	-	-	-	-	15.6	2.3	4.9	14.2	63.2	97.0	109.6	128.3	185.3	277.0	446.6	
岩手	21.1	51.5	-	-	-	-	3.9	3.5	-	-	2.3	7.6	19.2	24.7	47.7	75.0	114.9	186.2	223.7	380.2	
宮城	18.3	38.4	-	-	-	-	1.6	-	4.4	1.3	3.5	5.3	10.9	27.8	51.6	72.4	89.7	128.6	212.2	332.1	
秋田	23.5	60.7	-	-	-	-	-	-	-	9.5	10.3	31.3	35.5	61.0	75.8	129.3	163.7	281.6	321.8		
山形	18.0	44.0	-	-	-	-	4.5	-	6.8	8.8	2.8	6.1	20.1	20.6	33.7	58.3	92.0	121.8	216.5	309.8	
福島	23.8	55.1	-	-	-	-	-	-	-	6.0	11.0	23.4	34.1	62.0	89.5	141.6	153.3	254.6	422.0		
茨城	25.4	52.8	-	-	-	-	-	1.4	4.8	5.2	5.3	5.0	24.2	41.1	76.6	82.8	132.5	170.0	287.0	410.6	
栃木	23.8	48.5	-	-	-	-	-	3.3	4.4	1.3	9.0	21.0	38.8	64.7	72.1	137.5	182.3	265.0	391.2		
群馬	22.6	51.6	-	-	-	-	-	-	-	-	-	10.5	14.8	43.5	48.8	87.0	133.2	155.5	261.6	449.6	
埼玉	21.7	42.1	-	-	-	-	-	1.1	0.5	2.0	5.7	9.0	16.0	28.7	57.7	79.6	134.8	159.0	224.0	370.9	
千葉	20.9	41.8	-	-	-	-	0.6	0.6	2.7	0.5	6.5	8.6	17.4	32.9	52.2	84.8	110.5	148.2	210.6	356.4	
東京都	22.0	39.7	-	-	-	-	0.3	0.2	0.9	1.7	4.1	8.8	15.0	33.2	58.6	86.5	123.6	182.3	227.3	338.1	
神奈川	21.2	40.5	-	-	-	-	-	-	-	1.8	4.3	7.2	11.7	27.6	58.5	87.4	127.2	165.5	220.9	361.7	
新潟	21.3	50.7	-	-	-	-	2.1	-	1.6	1.4	11.2	2.7	16.9	39.8	52.5	74.5	94.6	160.9	259.7	361.5	
富山	19.4	47.4	-	-	-	-	-	-	-	-	2.9	15.9	19.3	55.3	44.0	162.5	150.3	273.9	305.0		
石川	17.8	37.0	-	-	-	-	-	3.6	-	-	4.5	10.7	17.6	38.7	37.5	66.4	81.0	129.5	156.1	331.2	
福井	19.6	44.2	-	-	-	-	-	-	4.9	-	3.6	-	16.4	48.7	76.6	68.7	75.9	109.7	224.0	325.0	
山梨	19.9	45.3	-	-	-	-	-	-	-	-	6.7	21.0	10.9	30.0	40.3	75.8	118.2	154.7	185.0	327.5	
長野	17.3	41.8	-	-	-	-	2.5	-	-	4.6	5.2	8.7	13.9	20.5	60.4	43.4	106.5	121.6	154.3	308.6	
岐阜	19.1	44.3	-	-	-	-	-	-	-	-	2.7	12.3	13.0	28.9	40.3	72.9	98.0	150.3	241.4	350.8	
静岡	20.6	44.8	-	-	-	-	-	-	1.0	2.5	7.0	3.9	13.7	39.5	60.4	72.1	107.5	158.2	229.4	307.7	
愛知	20.4	38.1	-	-	-	-	-	0.5	0.8	2.7	5.7	7.6	13.9	29.8	53.9	74.1	106.0	160.4	211.0	383.2	
三重	19.6	44.6	-	-	-	-	-	-	-	-	1.4	5.0	15.7	33.7	57.5	74.7	107.0	146.3	209.7	359.2	
滋賀	17.4	33.6	-	-	-	-	-	-	-	2.1	5.4	12.9	11.8	27.5	33.8	75.9	82.1	126.7	203.0	295.7	
京都	20.3	43.4	-	-	-	-	-	1.5	2.9	-	4.1	9.4	14.5	20.4	53.7	93.4	115.3	167.7	172.7	342.0	
大阪	22.3	44.9	-	-	-	0.5	-	-	0.8	1.8	2.3	8.2	21.6	26.1	61.6	87.9	139.0	164.4	236.3	343.1	
兵庫	20.3	43.6	-	-	-	-	1.6	1.5	2.7	0.6	4.3	3.7	13.7	33.5	47.4	85.5	106.8	140.8	249.2	339.5	
奈良	17.5	41.6	-	-	-	-	-	-	-	-	2.1	7.0	14.9	20.9	31.0	95.1	92.8	116.2	185.7	367.2	
和歌山	23.0	53.6	-	-	-	-	-	-	-	3.7	12.0	10.2	17.2	33.9	63.2	91.1	105.5	213.2	215.4	288.3	
鳥取	22.9	53.9	-	-	-	-	-	-	-	5.6	5.2	6.1	17.8	48.2	69.5	75.8	70.4	182.5	335.3	336.6	
島根	20.0	51.7	-	-	-	-	-	-	-	-	-	25.1	39.8	49.0	88.5	134.0	160.4	153.8	368.0		
岡山	17.9	37.4	-	-	-	-	-	2.1	-	5.1	5.6	19.0	16.7	27.1	38.6	82.8	78.8	124.1	156.3	236.1	
広島	18.0	38.8	-	-	-	-	-	-	-	2.2	5.5	5.4	12.0	24.5	49.8	76.9	90.2	141.3	199.9	287.8	
山口	20.3	51.7	-	-	-	-	-	-	-	-	4.1	7.5	18.3	26.6	45.5	77.6	140.6	124.9	228.8	385.7	
徳島	22.8	53.5	-	-	-	-	-	-	-	8.9	7.9	13.6	18.1	28.7	41.1	95.7	139.6	186.8	226.5	274.9	
香川	19.6	44.8	-	-	-	-	-	4.6	3.9	9.8	11.0	3.3	10.6	26.7	49.7	84.1	108.1	106.4	198.0	302.4	
愛媛	20.0	46.7	-	-	-	-	-	-	2.9	-	8.4	14.8	24.6	23.3	58.1	88.0	91.7	101.6	203.4	334.7	
高知	21.4	53.7	-	-	-	-	7.2	-	-	-	4.0	-	28.1	17.6	83.0	79.6	85.1	199.8	214.6	298.1	
福岡	20.6	41.9	-	-	-	-	0.8	-	1.4	3.6	4.9	5.7	15.9	21.6	67.9	76.7	123.0	130.7	216.0	379.1	
佐賀	17.0	38.8	-	-	-	-	-	-	-	-	4.0	-	-	30.0	28.7	78.1	101.5	136.0	156.3	336.8	
長崎	22.1	48.8	-	-	-	-	-	-	-	3.0	7.9	20.7	10.1	14.5	26.2	67.0	76.7	119.0	141.3	177.4	344.2
熊本	17.5	39.7	-	-	-	-	-	-	-	3.8	3.6	10.1	13.5	19.2	45.8	60.5	128.9	119.5	180.5	249.9	
大分	17.4	43.2	-	-	-	-	-	-	-	-	11.2	-	3.0	9.2	27.7	49.3	53.9	86.7	143.3	205.2	325.6
宮崎	17.6	43.3	-	-	-	-	-	8.7	-	-	3.1	2.9	3.4	12.5	16.5	47.3	55.9	94.0	159.0	169.4	367.7
鹿児島	18.2	44.2	-	-	-	-	-	-	4.8	-	4.1	9.0	12.3	26.2	48.4	77.0	79.1	146.1	185.4	319.9	
沖縄	25.8	41.2	-	-	-	-	-	-	-	6.3	13.1	6.5	40.3	41.1	86.1	89.5	111.1	194.3	198.2	338.5	
全 国	21.0	43.9	-	-	-	-	0.4	0.5	1.2	2.3	4.8	7.7	16.3	30.7	56.0	80.1	116.2	157.1	219.4	349.9	

A-2 年齢調整死亡率(大腸がん・男性)

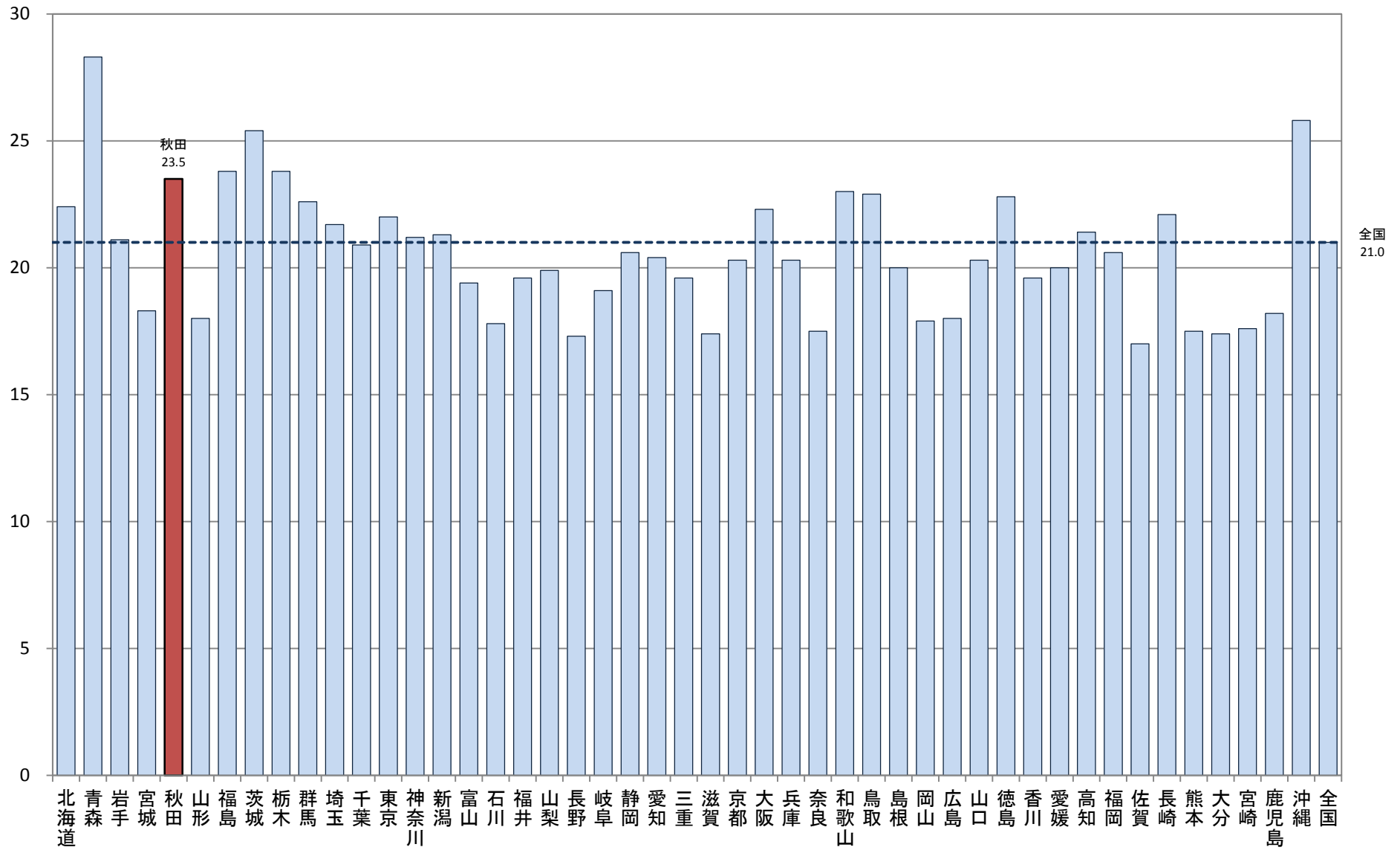

A-2 年齢調整死亡率
【大腸がん・女性】

厚生労働省人口動態特殊報告「平成27年都道府県別年齢調整死亡率」

都道府県	年齢調整死亡率 (女性)	年齢階級別死亡率(女性)																			
		総数	0-4歳	5-9歳	10-14歳	15-19歳	20-24歳	25-29歳	30-34歳	35-39歳	40-44歳	45-49歳	50-54歳	55-59歳	60-64歳	65-69歳	70-74歳	75-79歳	80-84歳	85歳以上	
北海道	13.4	43.6	-	-	0.9	0.9	-	1.6	-	2.4	2.5	7.2	10.0	29.1	29.4	42.6	57.4	83.4	141.6	315.4	
青森	16.1	52.2	-	-	-	-	-	4.1	3.8	-	2.6	4.6	7.0	24.8	22.9	49.0	39.7	74.9	75.9	181.2	318.0
岩手	14.6	52.5	-	-	-	-	-	-	3.8	-	-	2.7	7.4	7.8	12.4	34.2	23.8	38.9	57.3	120.9	329.3
宮城	10.9	34.1	-	-	-	-	-	1.8	-	-	2.6	3.6	6.9	12.6	11.9	20.8	33.3	50.4	67.6	132.1	270.7
秋田	13.4	51.4	-	-	-	4.9	-	-	-	-	6.4	6.7	12.0	26.2	22.3	36.6	80.3	88.4	145.0	255.7	
山形	11.9	50.2	-	-	-	-	-	-	-	3.6	-	2.9	6.2	2.9	15.4	29.3	27.4	70.3	84.1	162.2	299.8
福島	12.2	42.8	-	-	-	-	-	-	-	-	3.7	6.7	12.5	10.0	10.6	25.2	32.9	61.2	98.1	114.1	279.8
茨城	14.1	39.9	-	-	-	-	-	1.5	2.6	4.6	3.9	8.8	10.4	28.8	35.9	43.3	61.8	87.2	135.3	282.7	
栃木	12.4	35.1	-	-	-	-	-	-	-	-	7.1	1.6	15.4	24.1	38.2	37.2	58.9	84.2	102.5	250.5	
群馬	12.6	39.4	-	-	-	-	-	2.4	-	3.4	4.2	7.9	12.0	20.6	34.2	32.3	55.6	67.2	159.5	273.0	
埼玉	11.0	27.6	-	-	-	-	-	-	-	-	1.7	4.5	10.6	8.7	12.0	27.9	36.0	46.3	76.8	129.5	230.5
千葉	11.2	29.5	-	-	-	-	-	0.7	1.2	2.0	2.9	7.5	8.0	21.2	22.2	41.1	54.7	70.2	116.6	234.6	
東京都	12.2	31.2	-	-	-	-	-	0.5	0.4	1.4	3.6	5.8	10.9	17.8	28.6	49.4	59.3	81.7	123.8	260.7	
神奈川県	13.1	32.4	-	-	-	-	-	0.4	1.1	1.6	2.7	6.8	16.4	24.3	28.7	40.9	61.9	96.5	131.6	253.8	
新潟	11.8	44.8	-	-	-	-	-	-	-	2.9	1.3	5.7	14.4	13.5	24.9	32.9	63.1	87.6	138.4	282.7	
富山	12.4	41.8	-	-	-	-	-	-	-	-	2.5	6.0	28.5	15.7	42.1	14.5	60.2	70.5	153.8	250.7	
石川	11.2	37.4	-	-	-	-	-	-	-	2.8	4.6	2.7	5.7	17.3	25.5	28.2	65.7	77.0	148.2	255.2	
福井	11.2	38.1	-	-	-	-	-	-	5.1	8.7	3.7	-	4.1	12.1	25.1	41.3	55.8	67.0	149.5	228.1	
山梨	12.1	41.4	-	-	-	-	-	-	-	4.3	7.2	3.7	11.3	11.4	33.8	42.9	54.8	84.2	106.1	289.4	
長野	11.2	41.9	-	-	-	-	-	-	-	-	1.4	4.5	12.7	25.2	27.8	39.5	40.7	69.2	118.9	278.1	
岐阜	13.3	37.1	-	-	-	-	-	-	2.0	3.4	4.1	7.7	19.0	29.0	28.1	49.1	55.5	79.8	110.0	237.4	
静岡	11.4	34.7	-	-	-	-	-	-	-	0.9	7.6	0.8	10.7	20.5	27.9	30.8	67.9	75.8	125.8	221.5	
愛知	12.9	32.8	-	-	-	-	-	-	0.9	1.7	2.1	7.6	13.4	14.2	35.9	42.3	59.9	98.2	145.4	257.5	
三重	11.5	34.4	-	-	-	-	-	-	-	-	3.0	6.8	15.7	16.4	40.1	37.1	40.9	74.6	127.0	219.0	
滋賀	10.9	30.5	-	-	-	-	-	-	-	2.1	1.9	10.9	-	14.7	35.3	38.5	59.2	55.1	122.3	252.8	
京都	11.7	35.4	-	-	-	-	-	1.5	-	1.2	3.0	5.7	11.4	12.5	25.0	39.7	63.1	88.5	125.9	256.2	
大阪	13.1	33.5	-	-	0.5	-	-	1.3	-	-	2.1	5.0	7.1	12.7	20.8	33.8	43.3	63.3	95.6	132.1	232.4
兵庫	12.5	35.0	-	-	-	0.8	-	0.7	0.6	4.6	8.2	10.6	23.5	29.9	43.6	58.5	92.3	109.5	250.7	250.7	
奈良	10.1	32.0	-	-	-	-	-	-	-	2.4	1.9	4.2	6.7	16.4	24.0	26.3	47.5	74.0	134.0	239.9	
和歌山	13.7	46.3	-	-	-	-	-	-	-	2.9	6.3	15.5	19.0	39.2	53.9	66.3	77.5	169.5	257.9	257.9	
鳥取	10.2	39.0	-	-	-	-	-	-	-	5.8	-	-	-	20.8	22.9	34.1	54.7	97.5	104.5	225.9	
島根	10.7	44.7	-	-	-	-	-	7.3	-	5.2	4.6	-	-	9.0	27.0	27.0	68.1	74.5	144.4	227.7	
岡山	9.0	31.4	-	-	-	-	-	-	-	2.9	3.4	10.9	10.4	23.4	31.5	35.0	60.3	110.5	110.5	221.4	
広島	11.3	32.3	-	-	-	-	-	3.0	-	2.3	0.9	6.6	21.5	14.3	38.6	34.3	36.4	68.5	116.9	208.0	
山口	11.8	42.8	-	-	-	-	-	2.9	2.5	2.1	7.0	7.4	11.3	39.5	49.0	56.1	68.2	110.0	110.0	257.5	
徳島	10.1	38.1	-	-	-	-	-	-	-	-	-	-	12.8	7.8	26.6	42.1	75.1	50.7	116.3	224.3	
香川	9.6	33.6	-	-	-	-	-	-	-	-	2.8	6.7	10.5	16.3	19.8	34.8	43.0	77.5	73.6	228.4	
愛媛	11.2	38.3	-	-	-	-	-	3.4	2.9	-	2.1	7.0	6.9	19.5	29.8	29.2	43.0	104.4	111.4	219.2	
高知	8.6	31.8	-	-	-	-	-	-	-	4.0	4.6	13.4	16.8	21.4	20.9	40.6	62.8	71.2	177.5		
福岡	13.2	37.6	-	-	-	-	-	1.9	2.3	5.3	6.0	8.3	24.6	41.6	40.7	55.4	91.9	115.1	115.1	284.5	
佐賀	10.5	38.9	-	-	-	-	-	4.4	-	-	-	-	15.5	14.1	18.4	30.9	38.8	98.6	133.8	266.9	
長崎	12.3	43.7	-	-	-	-	-	-	-	2.5	13.3	4.7	11.3	24.6	24.8	25.9	56.6	70.0	138.7	287.7	
熊本	10.5	34.9	-	-	-	-	-	-	-	3.7	3.5	7.4	10.6	11.5	20.3	46.8	55.1	58.4	107.6	209.8	
大分	9.6	32.5	-	-	-	-	-	-	-	2.9	-	11.6	11.5	15.4	24.4	33.5	49.3	35.0	106.1	194.8	
宮崎	11.5	39.3	-	-	-	-	-	-	-	-	3.0	8.4	-	8.7	12.8	42.6	43.0	33.6	101.9	104.1	240.2
鹿児島	10.8	39.6	-	-	-	-	-	-	-	-	6.1	9.7	2.1	11.5	15.1	31.6	20.4	49.2	62.0	110.0	261.1
沖縄	12.3	27.1	-	-	-	-	-	-	-	2.0	13.2	2.2	4.6	26.4	31.0	45.3	64.6	67.7	117.5	219.9	
全 国	12.1	35.6	-	-	0.1	0.1	0.6	0.6	1.9	3.9	6.5	11.6	19.2	30.2	39.3	56.7	82.3	126.7	126.7	254.4	

A-2 年齢調整死亡率(大腸がん・女性)

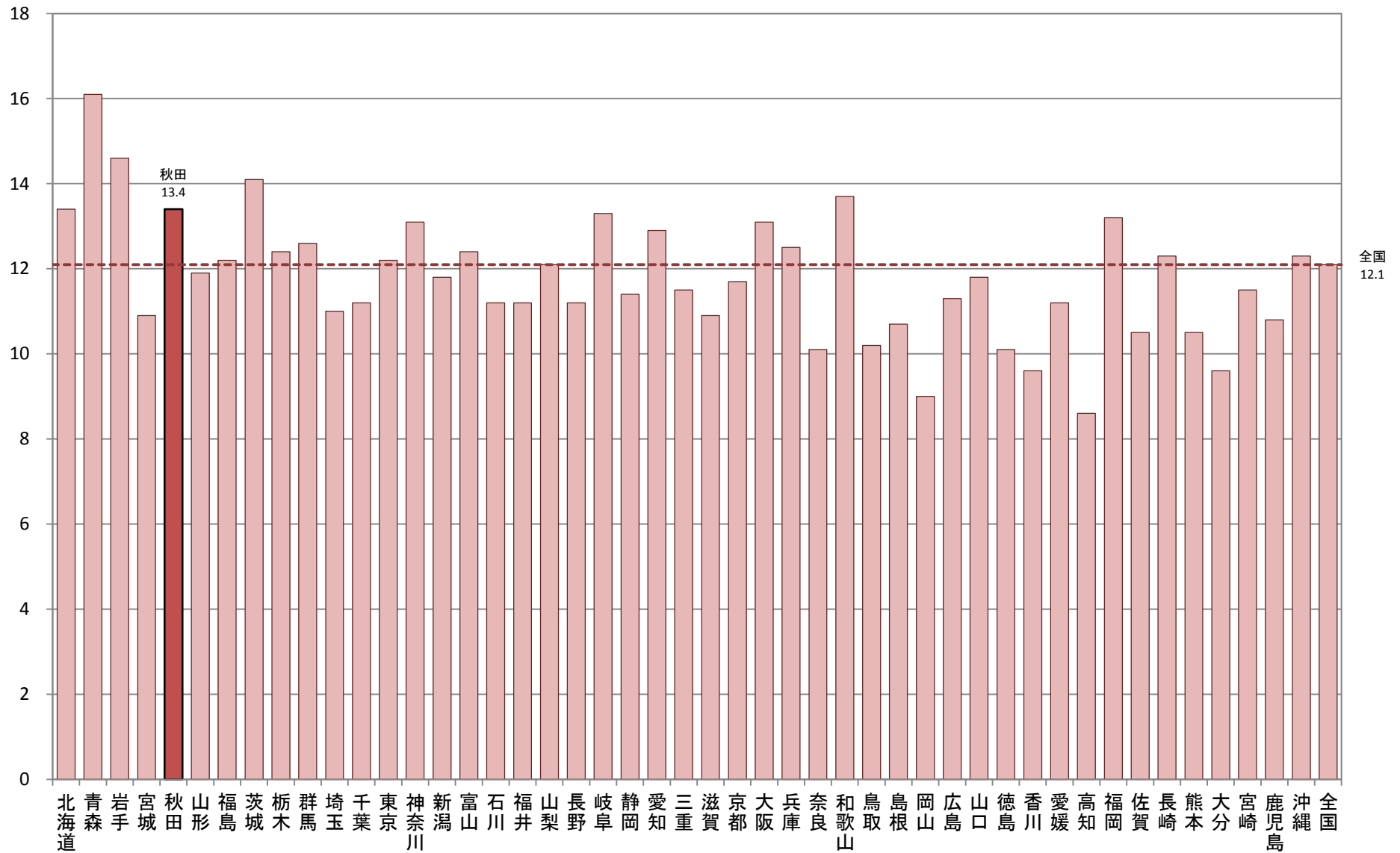

A-2 年齢調整死亡率(心疾患・男性)

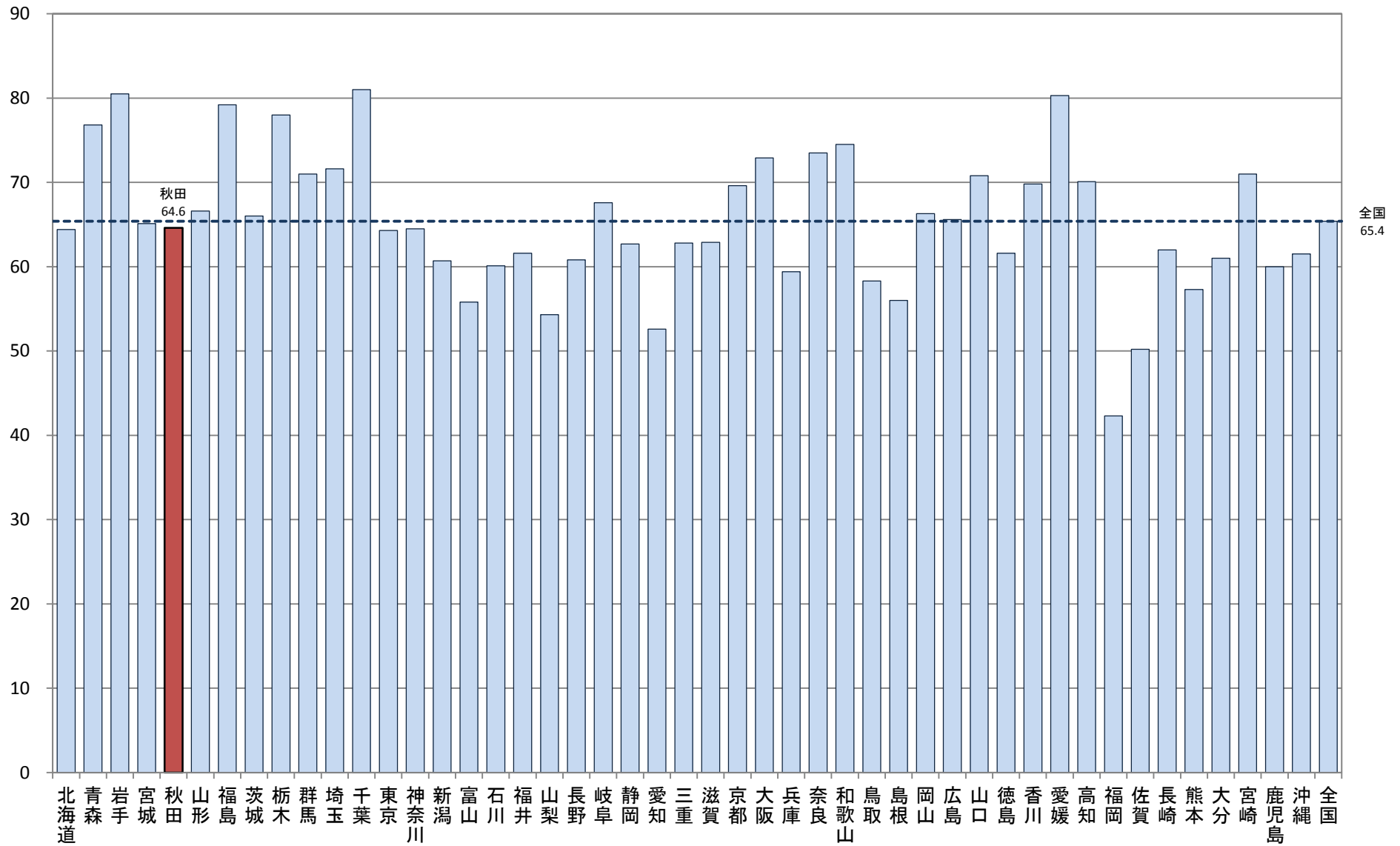

A-2 年齢調整死亡率 【心疾患・女性】

厚生労働省人口動態特殊報告「平成27年都道府県別年齢調整死亡率」

都道府県	年齢調整死亡率 (女性)	年齢階級別死亡率(女性)																	
		総数	0-4歳	5-9歳	10-14歳	15-19歳	20-24歳	25-29歳	30-34歳	35-39歳	40-44歳	45-49歳	50-54歳	55-59歳	60-64歳	65-69歳	70-74歳	75-79歳	80-84歳
北海道	34.5	174.8	3.3	-	-	-	-	1.4	1.2	3.5	8.8	13.9	20.7	43.2	62.4	115.4	225.9	511.2	1991.6
青森	36.6	202.9	-	4.2	-	-	-	-	7.9	2.3	4.7	11.3	22.9	47.2	44.9	130.5	241.2	575.0	2137.9
岩手	37.9	233.3	4.6	-	-	-	-	3.8	-	2.7	7.4	10.4	9.9	22.8	29.7	56.4	98.6	253.3	690.1
宮城	30.9	152.1	2.3	-	-	-	1.8	-	-	2.6	4.9	6.9	2.8	25.2	24.2	28.7	96.4	227.8	528.5
秋田	29.6	214.5	-	-	-	4.9	-	4.3	7.1	-	6.7	6.0	15.7	24.5	25.9	99.0	194.4	450.8	1912.9
山形	31.4	207.1	10.1	-	-	-	-	-	-	5.8	6.2	8.6	15.4	31.5	38.8	115.3	219.8	500.4	1820.4
福島	41.1	227.5	-	-	-	-	-	-	5.6	6.7	17.9	23.3	13.6	42.4	91.7	113.9	318.7	628.4	2165.7
茨城	37.3	177.2	1.9	-	-	-	1.7	3.1	-	1.1	7.7	8.8	8.1	22.2	28.5	65.4	132.2	253.7	571.1
栃木	39.3	178.2	2.7	-	-	-	-	-	4.8	4.2	11.3	8.6	24.1	46.3	59.1	149.8	298.8	644.7	2071.0
群馬	36.6	183.4	2.8	-	-	-	-	-	1.7	5.6	15.9	8.6	24.1	48.4	70.8	111.3	238.9	536.1	2096.8
埼玉	38.9	140.2	0.7	0.7	0.6	2.4	1.7	1.1	1.0	3.0	4.9	10.6	18.2	17.9	36.3	56.0	116.9	266.2	627.8
千葉	41.3	153.9	5.3	-	-	0.7	2.1	4.0	1.7	2.5	4.9	13.5	19.8	25.3	48.3	68.3	138.2	268.0	675.6
東京都	32.2	129.5	2.4	0.4	-	0.4	0.6	0.7	0.7	1.6	2.7	5.2	9.9	12.9	28.0	49.4	118.9	225.6	538.7
神奈川県	31.5	115.7	2.3	1.1	-	1.4	0.9	1.8	0.8	4.6	6.7	9.1	16.8	18.1	32.8	50.9	92.9	218.2	486.0
新潟	29.0	183.7	4.9	-	-	3.8	2.2	-	1.7	4.4	3.9	7.1	10.1	8.1	20.4	37.1	80.6	200.3	452.4
富山	27.3	174.5	-	-	-	-	-	-	3.9	9.6	2.5	-	3.2	15.7	13.1	39.3	96.8	165.6	405.9
石川	32.9	183.6	-	-	3.9	3.6	-	-	-	2.8	-	-	13.5	2.9	14.4	20.4	208.6	551.6	2124.2
福井	33.0	199.1	-	-	-	-	-	-	-	-	7.5	-	12.3	12.1	43.0	54.0	91.7	227.7	532.6
山梨	29.5	166.8	-	-	-	-	-	-	5.0	4.3	3.6	11.0	3.8	3.8	27.0	67.4	80.3	244.3	419.8
長野	28.3	187.7	-	-	-	-	-	-	-	-	5.5	6.1	17.4	4.7	18.1	25.1	84.1	201.1	508.2
岐阜	34.8	177.8	2.6	-	-	-	2.3	-	-	-	2.7	7.7	6.3	19.4	25.3	73.0	132.8	229.2	508.0
静岡県	32.5	163.2	2.8	-	1.2	-	2.4	1.0	3.6	5.3	2.5	11.6	18.7	28.7	50.9	111.0	231.2	494.1	
愛知県	31.8	124.4	1.3	0.6	-	0.6	-	2.1	1.4	1.7	6.9	9.1	10.3	15.2	25.9	41.5	91.9	222.6	522.8
三重	32.4	168.2	-	-	-	2.7	-	-	-	1.5	6.8	14.0	18.2	17.7	70.0	106.3	210.5	545.4	
滋賀	33.8	158.4	3.2	-	-	-	-	-	-	4.3	5.6	4.4	7.0	14.7	17.7	42.3	111.0	229.5	524.3
京都	37.6	171.9	4.2	-	1.8	-	-	-	1.4	4.8	4.0	11.4	24.0	20.8	38.1	67.7	107.3	246.0	
大阪府	37.6	147.5	1.2	0.6	-	0.5	0.5	0.9	2.4	4.5	4.7	8.7	18.8	25.1	35.6	61.7	130.0	248.4	
兵庫県	33.2	156.6	2.8	-	0.8	-	0.8	1.5	1.3	1.1	4.6	6.2	10.6	13.2	26.1	45.8	108.5	221.6	
奈良	39.1	185.9	4.1	3.6	3.3	-	-	3.1	5.7	2.4	11.7	6.3	15.7	7.0	33.9	73.9	112.9	219.3	
和歌山	42.1	232.4	-	-	4.8	-	-	-	-	3.7	-	9.4	31.0	25.3	44.8	86.8	124.2	290.5	
鳥取	30.1	186.2	8.8	-	-	-	-	-	-	-	-	12.2	5.8	15.6	41.2	55.5	103.9	206.5	
島根	30.3	225.0	-	-	-	-	-	-	-	-	-	24.9	18.0	42.5	60.7	98.0	144.6	475.6	
岡山	32.7	179.7	-	-	-	-	2.2	2.0	1.7	10.1	5.1	10.9	13.9	21.8	50.4	124.8	228.4	527.5	
広島	35.7	182.7	1.7	-	-	1.5	-	-	6.6	3.4	6.5	10.9	11.9	21.5	28.2	54.1	111.2	237.6	
山口	38.3	227.7	4.0	-	-	-	-	2.9	2.5	10.5	18.8	14.8	15.8	26.3	62.8	140.3	249.4	607.3	
徳島	33.0	200.9	-	-	-	-	-	6.2	5.3	9.1	3.8	17.5	4.3	15.7	26.6	45.1	126.5	156.4	
香川県	39.3	215.4	-	5.0	-	-	-	4.8	-	3.3	2.8	13.5	14.0	22.9	36.8	67.2	165.8	253.8	
愛媛	42.8	242.0	4.0	-	-	-	3.9	-	2.9	2.4	2.1	4.7	25.2	19.5	48.5	82.8	153.6	338.1	
高知県	35.7	266.1	-	-	-	-	-	-	-	4.8	8.0	-	22.3	8.4	21.4	50.8	95.9	251.3	
福岡	23.9	122.3	1.9	-	0.9	-	0.8	-	1.3	0.6	2.1	3.6	5.8	12.0	18.4	33.0	64.1	158.9	
佐賀	29.1	169.0	-	-	-	-	-	-	-	-	4.0	-	7.9	11.6	21.1	27.5	24.7	89.2	
長崎	35.8	209.4	3.7	-	-	-	3.7	3.4	5.7	2.5	11.1	9.3	20.3	18.5	28.3	58.8	93.6	210.0	
熊本	32.2	193.8	-	-	-	-	-	6.2	1.9	3.5	14.8	10.6	18.0	30.4	44.0	96.0	206.3	495.9	
大分	30.3	184.7	-	-	-	-	-	-	3.3	5.7	10.3	11.6	8.6	23.2	13.3	33.5	115.8	177.8	
宮崎	37.5	213.4	-	-	-	-	-	3.4	3.0	2.8	31.0	20.2	15.4	24.6	73.1	109.3	259.2	511.3	
鹿児島	33.7	206.2	-	-	-	-	3.1	-	2.2	4.1	3.9	10.3	11.5	18.4	43.7	56.6	98.5	236.4	
沖縄	30.5	109.6	-	-	-	-	2.9	2.5	-	2.0	-	11.4	10.8	20.5	13.2	43.4	47.8	95.2	
全国	34.2	161.7	2.1	0.4	0.3	0.6	0.8	1.1	1.4	2.7	5.0	8.6	13.3	17.6	31.8	53.9	111.4	230.9	

A-2 年齢調整死亡率(心疾患・女性)

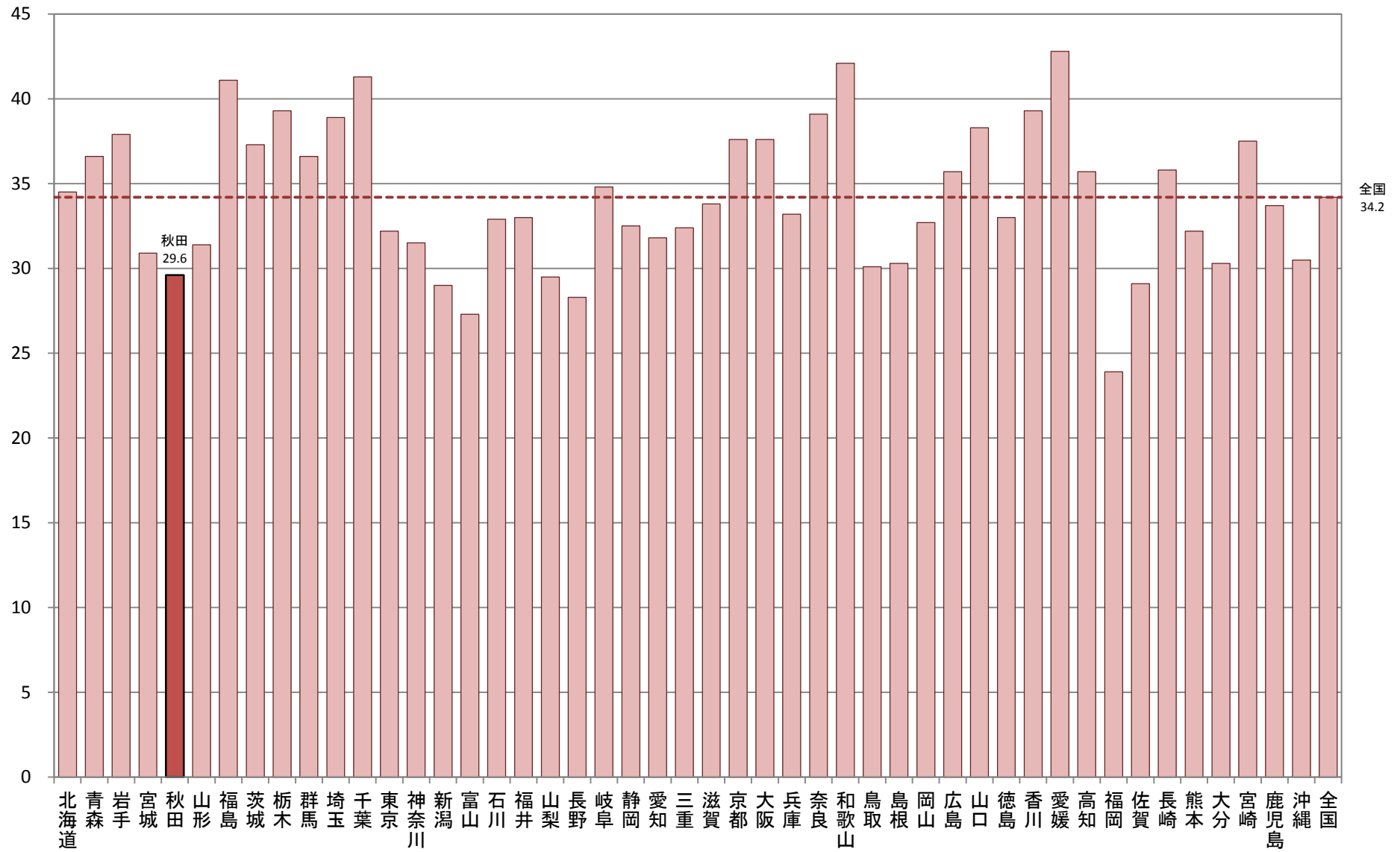

A-2 年齢調整死亡率 【急性心筋梗塞・男性】

厚生労働省人口動態特殊報告「平成27年都道府県別年齢調整死亡率」

都道府県	年齢調整死亡率 (男性)	年齢階級別死亡率(男性)																					
		総数	0-4歳	5-9歳	10-14歳	15-19歳	20-24歳	25-29歳	30-34歳	35-39歳	40-44歳	45-49歳	50-54歳	55-59歳	60-64歳	65-69歳	70-74歳	75-79歳	80-84歳	85歳以上			
北海道	14.5	34.3	-	-	-	-	-	-	0.8	1.4	1.2	5.7	7.1	15.6	23.5	30.5	40.3	66.6	98.2	174.5	331.6		
青森	22.8	50.7	-	-	-	-	-	-	-	-	3.0	2.6	16.2	14.7	23.7	31.6	41.6	107.7	92.8	162.9	235.6	328.7	
岩手	16.5	40.6	-	-	-	-	-	-	7.1	-	-	-	2.3	5.0	19.2	22.5	41.7	54.8	75.7	110.5	196.3	343.7	
宮城	11.5	24.1	-	-	-	-	-	-	-	-	-	2.6	7.0	4.0	10.9	17.2	34.0	26.1	48.2	85.7	139.6	239.3	
秋田	9.5	26.9	-	-	-	-	-	-	-	-	-	-	3.2	6.8	15.6	8.2	14.1	20.7	43.1	76.4	171.6	175.6	
山形	26.3	64.6	-	-	-	-	-	-	-	-	3.4	-	16.8	18.4	48.8	38.7	53.9	71.7	92.0	161.2	311.8	530.4	
福島	34.7	82.5	-	-	-	-	-	-	-	-	3.8	6.7	6.0	14.9	34.3	61.1	79.7	104.0	165.8	232.1	393.3	790.4	
茨城	23.8	49.9	-	-	-	-	-	-	-	-	1.2	2.1	8.8	15.1	33.0	38.9	53.5	70.6	104.7	153.6	262.2	502.9	
栃木	19.7	40.1	-	-	-	-	-	-	-	-	1.7	8.7	6.4	10.5	22.6	24.8	40.4	68.2	103.1	97.2	247.8	391.2	
群馬	12.7	28.3	-	-	-	-	-	-	-	-	-	-	6.6	13.4	14.8	15.1	17.2	38.4	60.7	105.9	112.1	292.0	
埼玉	18.1	35.0	-	-	-	-	-	-	1.1	0.5	2.0	6.0	10.5	17.7	25.3	36.8	52.0	80.3	135.9	216.9	433.0		
千葉	17.3	34.8	-	-	-	-	-	-	1.3	1.1	1.4	4.2	12.0	18.4	27.3	34.5	55.5	71.1	112.9	226.0	378.9		
東京都	11.7	21.7	-	-	-	-	-	-	0.2	0.8	2.5	3.1	5.8	10.9	21.0	26.1	36.5	47.8	71.7	136.2	297.7		
神奈川県	16.2	29.0	-	-	-	-	-	-	0.4	1.1	1.5	6.6	13.4	20.9	26.8	48.5	49.8	71.3	95.0	139.4	300.9		
新潟	16.7	39.3	2.3	-	-	-	-	-	1.9	-	2.8	7.5	5.5	19.7	22.6	52.5	46.5	88.5	84.0	185.5	333.3		
富山	19.5	46.4	-	-	-	-	-	-	-	-	-	-	11.5	22.2	29.0	47.0	77.0	111.3	109.7	252.8	343.9		
石川	16.8	35.9	-	-	-	-	-	-	-	-	-	2.7	6.7	13.4	17.6	26.8	40.2	55.7	66.0	87.7	228.5	345.0	
福井	23.1	54.3	-	-	-	-	-	-	5.4	4.9	-	3.6	16.7	16.4	32.4	58.4	71.9	89.3	173.2	308.0	450.0		
山梨	17.7	43.6	-	-	-	-	-	-	-	-	4.1	6.7	14.0	14.5	30.0	26.8	60.0	57.1	123.8	219.3	467.9		
長野	16.9	43.1	-	-	-	-	-	-	-	-	6.1	3.9	10.1	9.2	28.4	40.8	47.1	86.4	123.6	196.0	354.3		
岐阜	20.4	47.9	-	-	-	-	-	-	-	-	-	4.8	9.3	4.6	16.3	35.6	52.3	67.9	80.0	104.4	284.5	501.6	
静岡	15.6	34.1	-	-	-	-	-	-	-	-	1.0	5.0	7.7	14.2	19.7	15.8	29.0	50.4	72.0	90.5	170.8	344.1	
愛知	12.8	25.6	-	-	-	-	-	-	0.5	0.8	0.8	4.4	8.0	10.9	8.3	22.3	37.3	51.3	95.8	177.6	399.5		
三重	21.3	49.2	-	-	-	-	-	-	-	-	2.1	3.5	4.3	13.3	17.5	30.0	66.0	52.8	79.3	155.8	270.1	498.6	
滋賀	20.3	39.9	-	-	-	-	-	-	2.6	2.4	4.2	5.4	12.9	21.2	22.5	51.8	44.0	87.4	148.4	257.4	473.2		
京都	11.1	24.3	-	-	-	-	1.5	-	1.5	-	-	-	2.1	7.1	6.6	21.9	19.6	28.4	50.5	95.1	124.7	268.3	
大阪	13.3	26.3	-	-	-	-	-	-	-	-	1.2	3.2	4.8	8.5	13.9	17.4	31.0	47.7	61.1	94.1	139.6	251.9	
兵庫	18.5	41.2	-	-	-	-	-	-	-	-	-	1.8	5.2	8.0	13.7	21.9	50.3	56.7	87.3	144.1	236.6	415.5	
奈良	10.5	22.7	-	-	-	-	-	-	-	-	6.1	-	2.1	13.9	9.9	13.0	33.2	20.5	40.8	68.5	92.8	238.7	
和歌山	16.5	42.1	-	-	-	-	-	-	-	-	-	3.0	3.4	24.1	13.6	42.1	78.1	85.7	96.1	182.3	358.6		
鳥取	26.0	62.4	-	-	-	-	-	-	-	-	-	-	10.3	-	23.8	42.9	74.1	107.0	160.0	158.7	249.1	488.6	
島根	11.1	30.8	-	-	6.4	-	-	-	-	-	-	-	-	5.1	15.1	4.4	15.1	40.8	45.3	77.2	133.8	272.0	
岡山	28.9	65.5	-	-	-	-	-	-	-	-	1.9	3.4	12.7	8.6	24.1	45.1	88.4	93.7	131.4	196.7	339.1	547.1	
広島	16.2	36.6	-	-	-	-	-	-	1.4	3.8	3.3	5.5	10.8	16.8	13.5	34.6	56.8	56.5	103.5	190.9	442.7		
山口	11.2	28.8	-	-	-	-	-	-	-	-	-	4.1	5.0	15.6	16.9	27.7	33.8	40.8	69.7	140.2	277.5		
徳島	11.6	32.3	-	-	-	-	-	-	6.0	-	-	-	3.9	4.5	4.5	-	17.1	40.1	76.6	87.9	173.2	300.7	
香川	12.4	31.6	-	-	-	-	-	-	-	-	-	3.3	5.5	3.3	7.1	23.4	35.1	43.3	41.8	66.5	154.0	328.7	
愛媛	11.1	28.1	-	-	-	-	-	-	-	-	-	-	2.1	9.9	9.8	11.7	38.1	26.4	57.0	55.4	152.6	255.6	
高知	29.3	74.8	-	-	-	-	-	-	-	-	-	9.3	8.1	29.5	28.1	52.8	64.2	86.0	138.9	211.2	207.9	659.0	
福岡	11.7	24.5	-	-	-	-	-	-	-	-	-	3.0	2.2	7.0	11.1	15.5	28.4	40.5	48.9	72.3	143.5	292.0	
佐賀	9.1	22.2	-	-	-	-	-	-	-	-	-	-	-	-	-	4.1	15.0	12.8	42.3	29.0	102.0	156.3	164.1
長崎	21.8	52.5	-	-	-	-	-	-	-	-	2.6	9.2	5.1	29.1	37.1	53.9	69.2	99.6	135.0	236.5	486.0		
熊本	8.6	21.5	-	-	-	-	-	-	-	-	-	3.8	3.6	2.0	5.8	14.0	16.8	31.8	41.5	52.3	99.3	213.7	
大分	20.7	51.6	-	-	-	-	-	-	-	-	-	2.8	15.6	9.1	24.6	19.4	58.6	53.9	101.7	132.3	191.8	524.2	
宮崎	17.0	39.8	-	-	-	-	-	-	-	-	-	6.2	8.7	20.2	21.9	24.8	47.3	27.9	63.8	85.3	178.8	416.7	
鹿児島	20.2	51.1	-	-	-	-	-	-	-	-	-	2.1	8.2	11.2	18.4	40.2	51.4	52.9	69.8	135.7	260.9	462.5	
沖縄	17.5	30.2	-	-	-	-	-	-	-	-	4.2	-	7.5	13.0	6.7	17.3	38.0	44.7	103.7	139.9	231.3	354.2	
全 国	16.2	34.6	-	-	-	-	-	-	0.5	0.9	2.4	5.4	9.5	16.4	23.2	38.3	50.1	71.2	107.6	190.2	366.5		

A-2 年齢調整死亡率(急性心筋梗塞・男性)

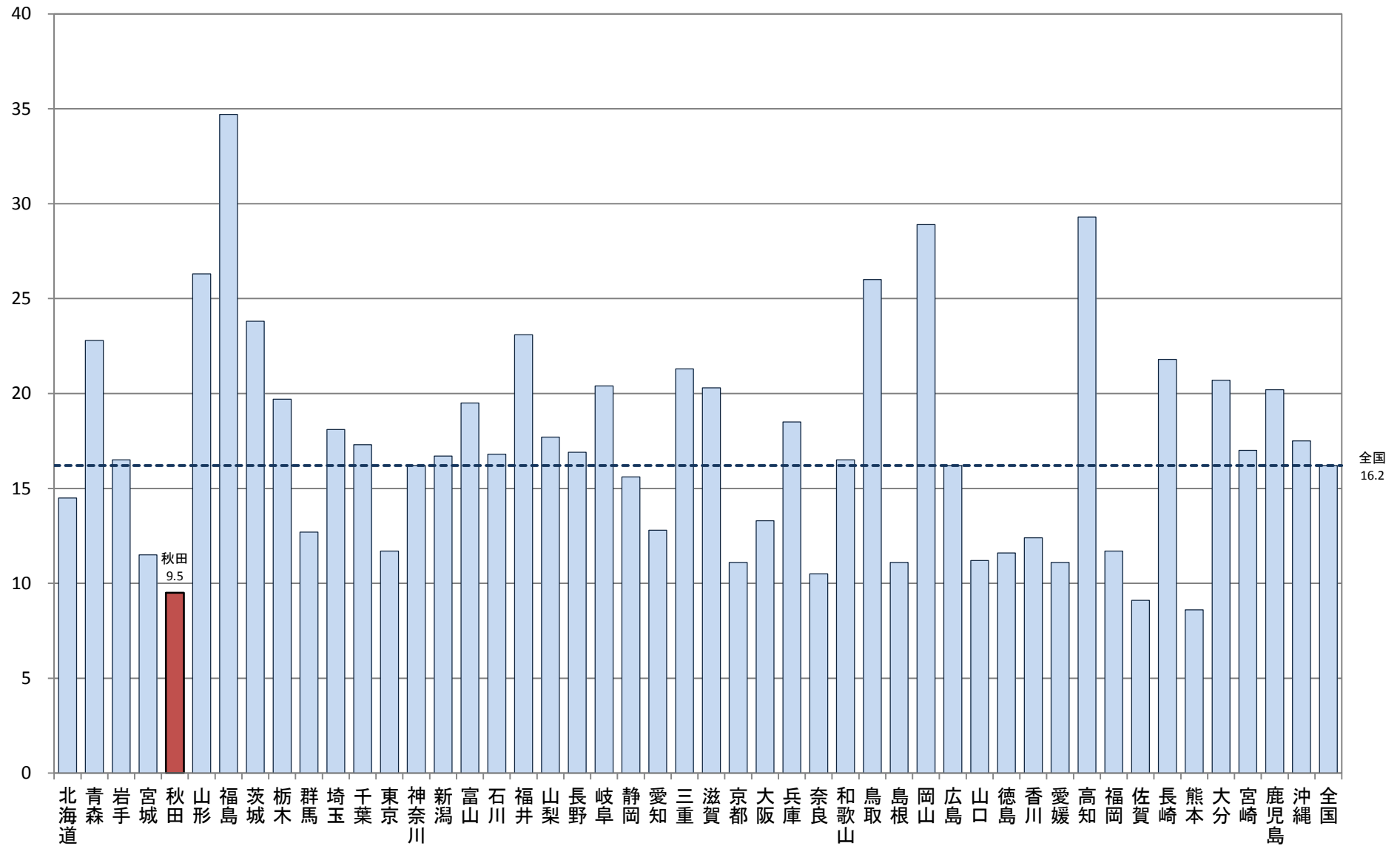

A-2 年齢調整死亡率
【急性心筋梗塞・女性】

厚生労働省人口動態特殊報告「平成27年都道府県別年齢調整死亡率」

都道府県	年齢調整死亡率 (女性)	年齢階級別死亡率(女性)																			
		総数	0-4歳	5-9歳	10-14歳	15-19歳	20-24歳	25-29歳	30-34歳	35-39歳	40-44歳	45-49歳	50-54歳	55-59歳	60-64歳	65-69歳	70-74歳	75-79歳	80-84歳	85歳以上	
北海道	5.5	23.4	-	-	-	-	-	-	0.6	0.5	3.3	2.2	5.0	7.4	14.1	23.0	40.2	87.2	216.4		
青森	6.8	32.4	-	-	-	-	-	-	2.6	-	-	2.3	8.3	10.9	3.5	23.5	69.2	140.1	255.3		
岩手	5.2	28.8	-	-	-	-	-	-	-	-	2.6	5.0	4.6	5.9	3.9	18.3	34.2	97.5	248.6		
宮城	5.3	24.9	-	-	-	-	-	-	-	-	1.2	2.8	-	9.3	2.3	4.6	19.3	34.6	90.4	297.0	
秋田	3.1	19.2	-	-	-	-	-	-	-	-	-	-	-	2.2	6.5	21.4	30.3	52.7	137.0		
山形	8.4	44.7	-	-	-	-	-	-	-	-	3.1	5.7	7.7	9.0	13.7	42.2	70.6	148.5	317.0		
福島	15.5	67.1	-	-	-	-	-	-	-	3.3	10.7	11.7	6.0	27.8	42.4	71.4	119.1	240.9	494.2		
茨城	9.4	37.6	-	-	-	-	-	-	-	1.9	4.4	3.5	6.6	8.3	23.8	40.5	80.6	162.0	368.4		
栃木	8.2	33.9	-	-	-	-	-	-	-	-	3.2	1.7	3.2	5.5	21.8	38.7	78.2	161.7	312.1		
群馬	4.8	22.4	-	-	-	-	-	-	-	-	3.2	3.4	-	4.3	13.7	15.5	37.3	78.7	231.8		
埼玉	7.4	24.4	-	-	-	-	-	-	0.4	1.4	2.6	6.4	1.5	9.3	12.4	26.2	61.1	125.0	335.9		
千葉	6.5	22.3	-	-	-	-	-	-	0.5	1.2	2.3	3.8	2.9	7.2	13.0	34.4	49.3	113.3	254.1		
東京都	4.3	15.9	-	-	-	-	-	-	-	0.2	0.2	2.1	2.6	5.8	8.9	20.7	34.9	73.3	206.9		
神奈川県	4.8	16.1	-	-	-	-	-	-	-	0.3	0.5	0.3	4.5	4.1	6.3	10.3	15.5	44.7	200.7		
新潟	5.8	29.5	-	-	-	-	-	-	1.5	2.6	2.9	2.9	2.7	7.9	6.4	25.5	41.7	105.7	237.9		
富山	5.4	28.8	-	-	-	-	-	-	-	-	-	3.2	-	5.3	8.3	31.4	58.3	85.1	245.4		
石川	5.6	27.3	-	-	-	-	-	-	-	-	-	2.7	-	5.8	2.5	4.0	23.6	41.7	134.5	258.0	
福井	6.6	31.0	-	-	-	-	-	-	-	-	-	4.1	4.0	14.3	25.4	23.9	53.6	88.8	264.3		
山梨	6.8	27.4	-	-	-	-	-	5.0	-	3.6	7.3	-	3.8	16.9	21.4	21.9	46.3	55.4	243.5		
長野	5.9	30.9	-	-	-	-	-	-	-	-	1.5	6.3	1.6	8.3	9.6	22.4	49.9	110.2	245.7		
岐阜	7.8	33.5	-	-	-	-	-	-	-	1.4	-	4.7	6.5	5.6	18.0	45.2	62.8	120.0	322.8		
静岡	5.6	23.7	-	-	-	-	-	1.2	1.0	0.9	1.5	-	2.7	3.6	5.4	11.4	21.6	53.1	91.3	224.3	
愛知	5.4	19.0	-	-	-	-	-	-	-	-	0.7	2.0	1.8	4.1	3.6	8.1	22.8	44.7	108.0	235.0	
三重	7.6	33.1	-	-	-	-	-	-	-	-	-	5.2	7.3	4.8	27.5	26.2	63.1	144.6	295.7		
滋賀	8.1	30.3	-	-	-	-	-	-	-	-	1.9	-	4.7	4.9	4.4	17.3	34.5	88.7	143.3	323.8	
京都	4.9	19.5	-	-	-	-	-	-	-	-	2.3	3.8	4.2	4.8	14.5	12.2	44.2	81.8	196.0		
大阪	5.0	17.0	-	-	-	-	-	0.4	1.0	0.8	0.3	4.0	6.4	2.9	10.5	20.9	40.0	86.9	187.6		
兵庫	7.6	30.3	-	-	-	-	-	-	-	0.5	2.1	2.2	2.4	9.6	17.2	35.8	68.2	137.1	307.6		
奈良	4.1	16.8	-	-	3.3	-	-	-	-	1.9	2.1	-	4.7	4.0	9.9	9.9	28.1	46.7	200.4		
和歌山	7.9	37.1	-	-	-	-	-	-	-	-	-	6.2	12.7	14.0	21.1	27.6	45.2	141.3	304.8		
鳥取	10.7	43.4	-	-	-	-	-	-	-	-	-	6.1	5.8	10.4	32.1	21.3	54.7	86.0	180.0	242.9	
島根	4.3	23.5	-	-	-	-	-	-	-	-	-	9.9	9.0	7.7	3.4	21.3	8.8	67.9	168.4		
岡山	9.6	42.6	-	-	-	-	-	-	1.7	2.9	1.7	3.6	3.5	7.8	24.0	44.1	95.0	170.7	343.1		
広島	6.9	27.3	-	-	-	-	-	2.6	1.1	2.8	2.2	3.6	8.4	5.2	12.0	27.0	62.0	106.8	241.4		
山口	4.9	25.0	-	-	-	-	-	2.9	-	2.1	4.7	2.5	4.5	1.9	7.7	18.7	32.0	64.2	219.9		
徳島	4.9	26.2	-	-	-	-	-	-	-	-	8.7	-	3.9	3.3	6.0	15.8	38.0	81.9	224.3		
香川	6.0	27.4	-	-	-	-	-	4.8	-	3.3	-	3.4	3.5	6.5	8.5	16.2	15.4	28.2	81.0	248.6	
愛媛	4.4	23.0	-	-	-	-	-	-	-	2.4	-	-	-	-	9.3	4.9	20.5	47.6	62.9	195.9	
高知	9.8	51.8	-	-	-	-	-	-	-	4.8	4.0	-	13.4	-	7.1	20.9	36.9	92.1	163.3	355.0	
福岡	4.6	20.5	-	-	-	-	-	0.6	-	-	-	1.2	1.3	1.9	4.3	10.2	16.2	38.5	80.6	233.2	
佐賀	3.5	19.0	-	-	-	-	-	-	-	-	3.7	-	-	3.5	9.2	-	11.6	20.6	47.5	196.8	
長崎	8.1	40.5	-	-	-	-	-	3.7	3.4	-	-	2.2	-	4.5	4.1	12.4	17.3	28.3	40.6	158.1	337.9
熊本	3.5	18.5	-	-	-	-	-	-	-	-	-	3.5	1.6	7.2	2.8	12.4	31.0	67.3	156.2	222.9	
大分	7.5	36.8	-	-	-	-	-	-	-	-	5.1	-	8.6	12.9	2.2	9.9	41.9	97.5	320.8		
宮崎	6.2	28.2	-	-	-	-	-	-	3.0	-	6.2	2.9	-	9.0	17.2	22.4	52.4	98.0	222.9		
鹿児島	9.2	46.0	-	-	-	-	-	-	2.0	1.9	2.1	7.7	10.0	10.5	12.6	31.5	71.7	182.6	340.6		
沖縄	5.7	19.1	-	-	-	-	-	-	-	3.8	2.2	2.3	-	10.3	10.1	23.8	38.7	97.9	254.4		
全国	6.1	25.0	-	-	-	-	-	0.1	0.2	0.4	0.9	1.7	3.5	4.2	7.0	12.3	25.3	49.9	104.8	253.8	

A-2 年齢調整死亡率(急性心筋梗塞・女性)

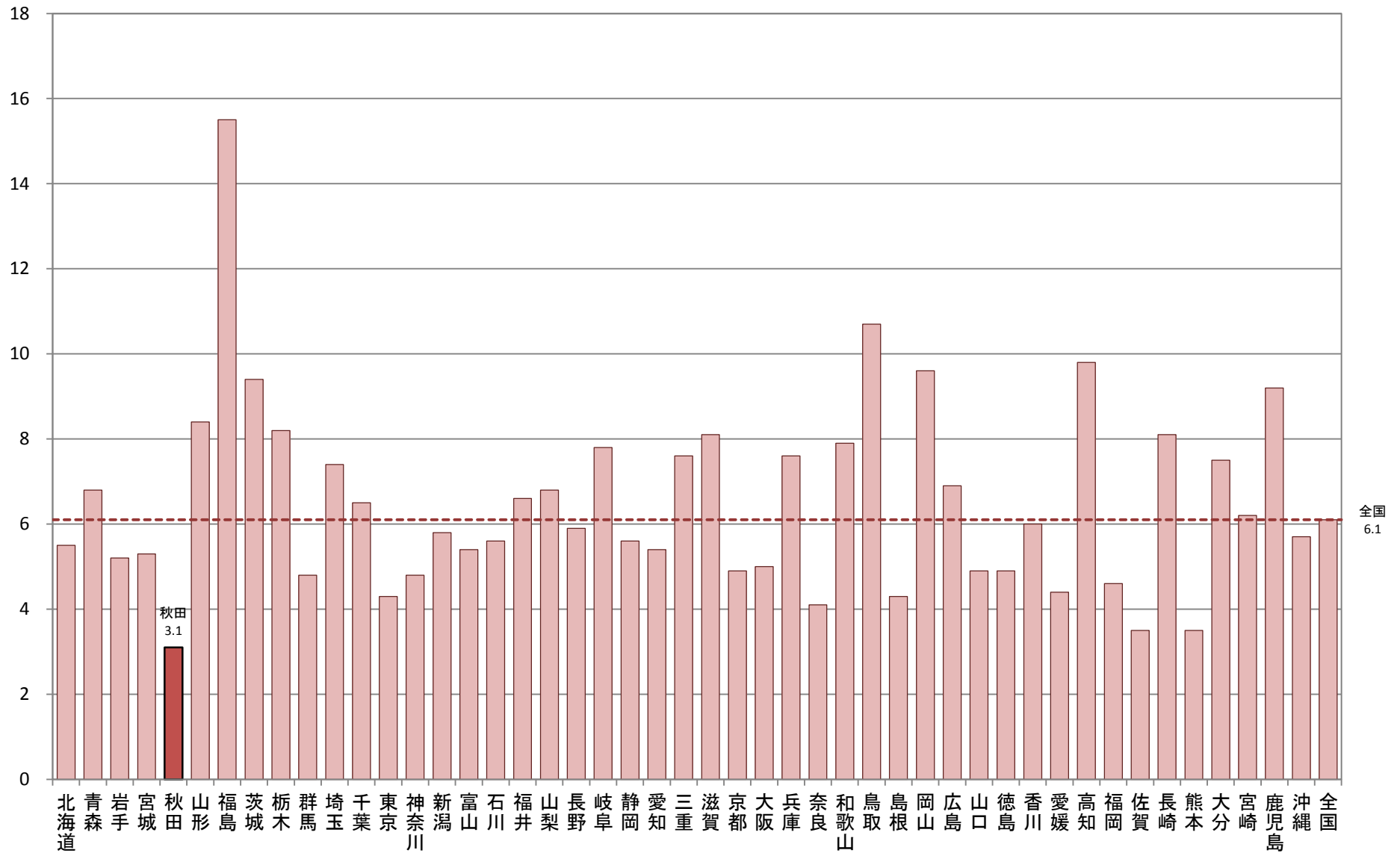

A-2 年齢調整死亡率
【脳血管疾患・男性】

厚生労働省人口動態特殊報告「平成27年都道府県別年齢調整死亡率」

都道府県	年齢調整死亡率 (男性)	年齢階級別死亡率(男性)																		
		総数	0-4歳	5-9歳	10-14歳	15-19歳	20-24歳	25-29歳	30-34歳	35-39歳	40-44歳	45-49歳	50-54歳	55-59歳	60-64歳	65-69歳	70-74歳	75-79歳	80-84歳	85歳以上
北海道	34.7	89.8	-	-	0.9	-	-	2.4	1.4	3.0	6.2	21.2	27.1	38.6	50.8	89.8	155.1	257.8	500.7	1075.4
青森	52.8	131.6	-	-	-	-	-	-	3.0	5.2	18.5	24.5	45.0	56.4	120.8	130.7	251.1	370.6	760.7	1370.7
岩手	51.8	141.2	-	-	-	-	-	-	3.5	9.1	5.1	23.1	30.3	35.9	53.9	93.4	123.7	190.6	350.4	745.8
宮城	43.0	97.0	-	-	-	-	-	1.6	2.9	7.7	18.6	26.4	35.3	47.6	60.9	87.8	186.0	320.4	666.0	1250.0
秋田	52.2	153.5	-	-	-	-	-	4.1	6.7	12.7	61.6	37.5	57.3	75.1	112.6	225.5	385.5	765.5	1457.1	
山形	43.8	131.7	-	-	3.9	-	-	-	-	2.9	8.4	12.3	43.0	49.0	60.6	109.9	171.2	333.0	671.3	1517.6
福島	43.7	117.2	2.6	-	-	-	2.2	1.9	5.0	13.5	21.6	26.5	41.2	62.0	89.5	191.9	322.3	710.2	1491.4	
茨城	46.0	104.1	-	-	1.5	1.4	-	2.7	2.4	4.2	15.8	19.1	46.3	49.7	73.8	133.3	184.8	338.6	641.9	1330.1
栃木	49.1	109.2	-	-	-	-	2.4	-	3.3	1.5	10.2	29.9	45.1	55.9	83.6	105.6	217.1	362.2	708.9	1529.3
群馬	39.5	99.8	-	-	-	2.1	-	-	3.8	3.3	10.5	19.4	31.3	38.5	47.4	94.6	168.6	292.9	569.9	1394.9
埼玉	36.7	74.1	-	-	-	0.6	0.5	-	3.3	4.3	12.7	21.7	24.9	34.4	61.6	85.5	159.8	287.0	501.5	1176.4
千葉	35.8	75.4	-	-	-	0.7	1.9	1.3	1.1	4.2	14.1	18.8	27.9	44.6	61.5	89.8	159.6	236.8	513.3	1053.8
東京都	35.7	69.2	0.4	-	0.8	-	-	0.5	2.9	4.0	11.5	19.2	29.8	38.6	66.2	97.2	155.0	271.2	473.9	1009.7
神奈川県	36.6	72.6	-	-	0.5	-	0.4	0.4	1.8	6.1	9.8	20.7	30.7	45.5	72.3	93.9	146.1	277.6	491.7	1043.0
新潟	47.7	129.4	-	2.1	-	-	-	-	1.6	8.3	15.0	28.8	36.6	47.8	78.8	99.4	209.0	312.9	802.3	1457.5
富山	43.6	115.6	-	-	-	-	4.7	-	10.9	8.8	14.3	17.3	15.9	54.8	60.8	90.2	177.5	361.6	668.8	1369.2
石川	36.0	89.9	-	-	-	-	-	-	-	5.4	13.4	8.1	14.6	26.8	69.6	77.1	137.9	338.3	512.8	1329.9
福井	34.3	95.3	-	-	-	-	-	-	-	8.3	3.6	16.7	24.7	40.5	47.4	55.6	125.0	254.1	581.0	1258.3
山梨	42.0	108.5	-	-	-	4.5	-	-	-	8.2	13.4	21.0	43.6	60.0	70.5	91.6	159.0	283.7	596.1	1294.4
長野	41.0	123.4	-	-	-	-	-	4.4	-	7.7	10.3	26.0	24.7	36.3	61.8	106.6	154.4	274.7	634.5	1465.4
岐阜	35.6	93.0	-	-	-	-	-	2.2	1.9	6.4	11.9	19.9	26.1	33.9	41.8	67.9	143.7	250.5	560.5	1327.6
静岡	44.5	106.2	-	1.2	-	1.2	1.4	1.1	2.9	10.9	15.5	19.7	40.2	62.4	63.5	97.3	182.1	341.5	606.7	1331.4
愛知	34.2	69.0	0.6	-	-	-	-	0.9	1.7	3.8	10.4	18.6	29.4	32.2	48.7	69.1	157.3	260.7	528.9	1084.5
三重	37.1	95.2	-	-	-	-	-	-	-	3.5	8.7	19.9	38.5	35.6	50.7	89.4	147.5	257.3	575.1	1288.8
滋賀	26.4	57.9	-	-	-	-	-	-	-	-	8.9	12.9	7.1	35.0	49.5	59.9	100.7	199.1	435.6	900.4
京都	33.1	80.0	-	-	-	-	-	-	2.9	1.2	18.5	21.2	15.8	21.9	60.2	79.2	126.9	238.6	484.5	1187.0
大阪	33.2	71.3	-	-	-	0.9	0.9	0.9	0.9	1.2	6.4	14.4	23.8	32.6	59.3	78.5	134.5	269.9	485.9	1017.8
兵庫県	36.9	85.6	-	1.7	-	-	0.8	2.3	2.7	5.9	11.4	17.1	26.1	37.4	61.1	90.8	169.7	267.7	543.3	1094.5
奈良	29.0	75.8	-	-	-	-	-	3.1	-	7.8	4.2	-	17.4	41.7	42.1	55.9	117.7	232.3	455.4	1064.9
和歌山	32.4	95.9	-	-	-	-	-	-	-	-	6.0	17.1	13.8	27.1	42.1	59.9	148.3	292.6	563.4	1125.1
鳥取	45.0	122.9	-	-	-	-	-	-	-	-	10.3	18.3	47.6	42.9	74.1	133.7	204.8	301.5	708.9	1346.4
島根	38.5	113.4	-	-	-	6.1	-	6.8	5.8	-	22.1	20.6	40.2	35.3	49.0	91.9	100.7	320.7	534.3	1199.9
岡山	35.8	93.8	-	-	-	-	-	2.1	5.8	-	9.9	25.9	35.2	30.7	45.0	70.6	143.6	255.2	536.6	1285.2
広島	33.7	84.4	1.6	-	-	-	-	-	1.3	3.3	8.2	7.6	15.6	45.4	50.9	83.3	145.5	248.0	505.4	1223.1
山口	37.9	107.8	-	-	-	-	-	6.6	5.8	7.4	4.1	15.0	26.1	41.1	61.3	69.2	142.8	310.9	623.7	1213.5
徳島	40.3	111.0	-	-	-	-	-	6.0	-	-	15.7	13.6	54.4	65.7	78.8	86.4	139.6	230.8	526.4	1365.9
香川	37.6	99.0	-	-	-	4.2	-	4.6	-	16.3	11.0	16.6	39.0	53.5	52.6	98.5	167.3	195.1	451.1	1236.0
愛媛	38.6	107.5	-	3.5	-	-	-	-	2.9	2.4	10.4	9.9	36.8	35.0	76.1	86.2	153.6	335.7	539.9	1213.2
高知	37.6	112.9	-	-	-	-	-	-	-	-	8.1	14.7	18.7	57.2	98.1	86.0	161.3	285.5	476.2	1200.4
福岡	33.6	76.6	-	-	-	-	-	-	2.0	5.4	9.2	14.0	18.7	35.0	47.6	80.0	133.7	275.3	524.9	1144.5
佐賀	38.4	94.7	-	-	-	-	-	-	-	8.0	3.8	34.0	61.7	56.3	35.1	78.1	135.3	249.3	539.8	1269.3
長崎	34.0	90.5	-	-	-	-	-	-	5.9	5.3	13.8	17.7	19.4	43.6	67.0	80.5	102.4	276.4	469.0	1078.3
熊本	33.9	93.4	-	-	-	-	-	-	5.7	5.4	18.2	17.4	17.4	47.2	44.2	87.7	157.3	253.8	484.3	1122.7
大分	34.2	98.2	-	-	-	-	4.3	3.8	3.3	2.8	10.4	6.1	24.6	33.2	44.6	90.5	155.5	216.8	566.4	1153.2
宮崎	42.2	113.7	-	-	-	-	-	-	-	9.3	23.2	13.4	25.0	41.3	94.6	90.8	211.5	283.1	574.1	1311.4
鹿児島	44.1	121.1	-	-	-	-	-	-	-	10.7	20.5	24.6	30.7	57.7	46.9	105.8	204.6	313.1	669.5	1318.2
沖縄	38.1	65.6	-	2.4	-	-	-	-	4.6	2.1	7.5	23.9	40.3	60.5	74.1	111.9	185.2	248.6	484.5	858.0
全国	37.8	87.8	0.1	0.2	0.2	0.3	0.4	1.0	2.2	5.0	11.5	19.2	29.1	41.6	61.8	89.5	158.6	280.5	551.2	1195.5

A-2 年齢調整死亡率(脳血管疾患・男性)

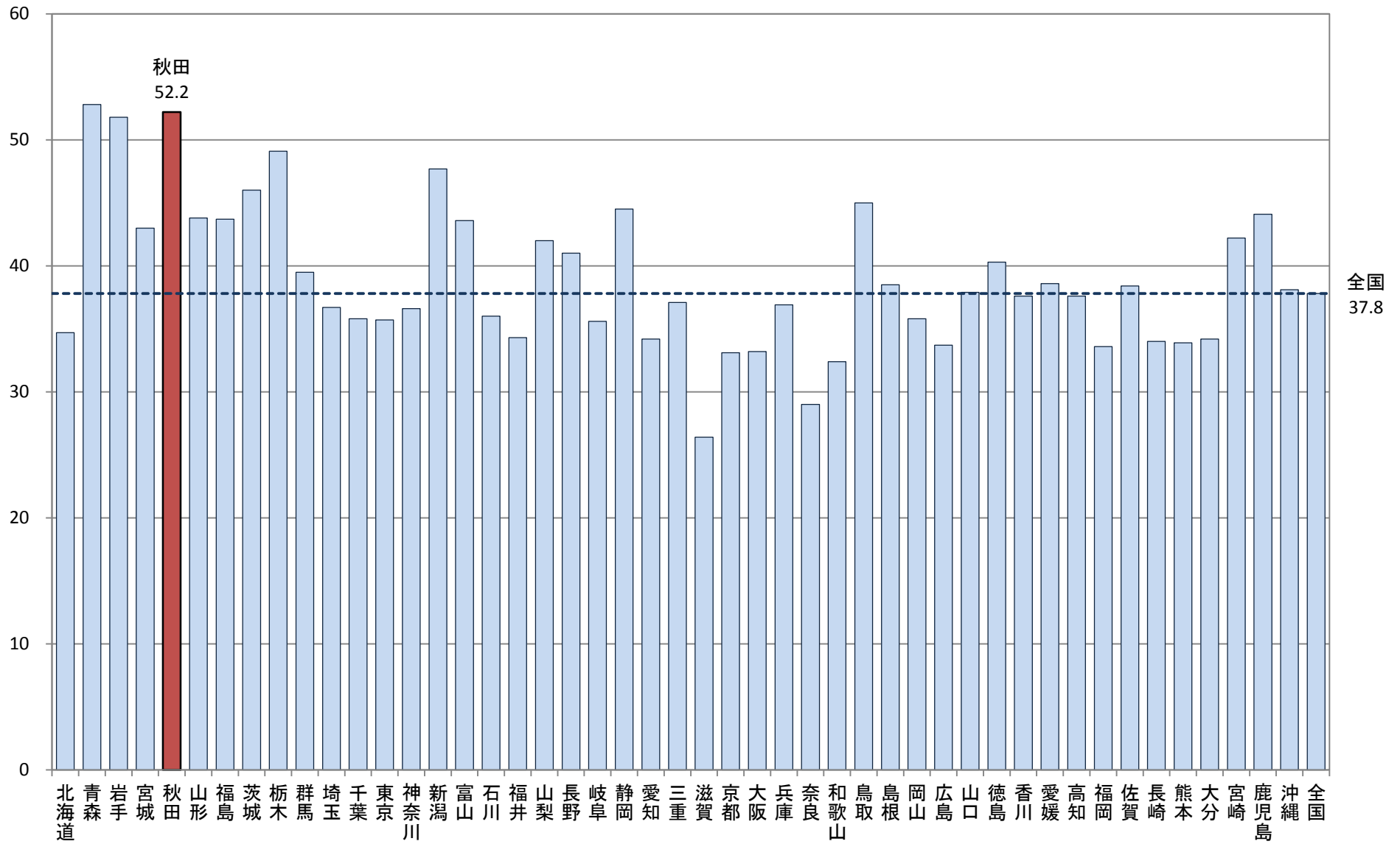

A-2 年齢調整死亡率
【脳血管疾患・女性】

厚生労働省人口動態特殊報告「平成27年都道府県別年齢調整死亡率」

都道府県	年齢調整死亡率 (女性)	年齢階級別死亡率(女性)																			
		総数	0-4歳	5-9歳	10-14歳	15-19歳	20-24歳	25-29歳	30-34歳	35-39歳	40-44歳	45-49歳	50-54歳	55-59歳	60-64歳	65-69歳	70-74歳	75-79歳	80-84歳	85歳以上	
北海道	21.0	92.0	1.1	-	-	-	1.7	0.8	2.8	1.8	3.5	8.8	18.3	22.9	33.1	30.2	73.6	125.4	298.5	954.8	
青森	28.2	130.0	-	-	-	-	-	-	-	3.1	7.9	11.4	9.4	18.0	29.1	34.5	46.6	115.5	192.0	405.9	1183.9
岩手	29.3	160.5	-	-	-	-	-	-	-	6.3	5.4	2.5	10.4	24.8	18.2	31.7	42.8	96.3	225.9	443.8	1427.6
宮城	23.7	101.0	-	2.1	-	-	-	-	1.5	2.6	3.6	15.2	11.2	22.5	28.9	33.3	86.0	150.8	375.5	1130.9	
秋田	26.9	154.4	-	5.8	-	-	-	5.4	-	-	16.0	16.9	20.9	31.4	20.0	47.4	66.9	184.3	363.8	1225.8	
山形	27.4	163.8	-	-	-	-	-	-	3.6	12.5	8.7	15.5	20.1	30.9	20.3	45.7	73.1	141.1	382.2	1437.0	
福島	27.4	142.6	-	-	-	-	-	-	-	3.7	8.3	12.5	28.3	15.1	19.9	45.2	100.3	203.2	396.6	1324.7	
茨城	24.9	106.0	-	-	1.5	-	-	-	-	3.4	9.7	11.0	15.1	25.5	23.9	35.7	89.5	155.9	383.9	1221.5	
栃木	28.5	121.0	-	-	-	-	2.5	-	-	3.2	5.7	16.2	24.0	11.3	36.8	34.7	101.0	186.5	501.2	1342.0	
群馬	23.5	108.3	-	-	-	-	-	-	2.0	3.4	2.8	9.5	17.1	20.6	12.8	44.7	80.4	177.3	376.5	1133.4	
埼玉	20.9	69.5	-	-	0.6	1.2	0.6	1.1	0.5	2.6	4.5	7.1	13.2	15.0	24.1	35.3	67.2	153.1	317.0	1027.4	
千葉	21.7	75.4	-	-	-	-	-	2.0	2.9	4.5	7.0	11.2	15.0	14.4	30.4	36.3	69.8	138.6	317.7	1003.8	
東京都	19.4	69.2	-	-	-	-	0.3	0.2	1.1	1.6	4.6	8.0	11.3	14.9	25.2	37.0	67.3	136.8	284.6	929.9	
神奈川県	19.0	65.9	-	-	-	-	-	1.3	1.1	2.6	4.8	8.0	11.9	15.6	23.5	35.4	62.6	130.1	268.9	923.1	
新潟	25.4	142.9	-	-	-	-	-	-	5.2	-	7.8	11.4	21.6	19.0	35.1	27.6	73.9	162.8	375.0	1334.4	
富山	22.5	117.2	-	-	-	4.3	5.2	-	-	-	2.5	9.0	22.2	18.9	21.0	33.1	75.8	153.3	327.3	1100.4	
石川	21.9	107.4	-	-	-	-	-	-	-	-	9.2	2.7	8.6	14.4	35.6	22.2	84.1	166.9	337.9	1136.2	
福井	17.9	98.4	-	-	-	-	-	-	5.1	4.4	-	4.2	12.3	16.1	10.7	22.2	83.7	120.5	205.6	1017.6	
山梨	23.0	114.2	-	-	-	-	-	-	-	-	7.2	18.3	15.1	11.4	33.8	45.9	65.7	160.1	341.3	1097.4	
長野	22.2	137.4	-	-	-	-	-	-	-	-	4.1	6.1	7.9	7.9	25.0	43.1	72.9	148.0	360.0	1289.4	
岐阜	19.8	95.3	2.6	-	-	-	-	-	2.0	5.0	4.1	9.2	3.2	11.3	21.1	33.5	55.5	120.6	330.0	1093.2	
静岡県	23.3	103.8	-	-	-	-	4.3	1.2	-	1.8	4.5	6.7	18.7	12.5	28.7	43.6	90.2	156.3	359.5	1097.9	
愛知県	20.7	72.8	-	0.6	0.6	-	0.6	0.5	1.4	1.7	6.5	7.2	13.0	15.2	22.3	42.6	69.6	133.1	322.7	1006.9	
三重	23.1	107.6	-	-	-	-	-	2.5	2.2	9.3	6.1	5.1	12.2	10.9	24.1	35.7	80.2	153.1	376.7	1152.9	
滋賀	17.1	72.5	-	-	-	-	-	2.9	-	2.1	1.9	4.4	9.4	7.3	11.0	28.9	59.2	131.6	265.6	957.3	
京都	18.8	82.4	-	-	-	-	-	1.5	1.4	-	4.0	8.0	13.9	13.9	21.4	28.0	49.8	141.0	281.2	979.9	
大阪	16.6	61.6	-	-	-	0.9	-	0.4	2.4	3.4	3.9	6.2	6.5	14.0	17.2	28.3	46.2	122.4	252.7	837.9	
兵庫県	19.1	82.7	-	-	-	0.8	-	-	-	1.1	3.2	6.2	7.3	16.3	19.2	37.5	66.4	126.1	311.6	1004.7	
奈良	17.8	81.9	-	-	3.3	-	-	-	-	2.4	3.9	6.3	6.7	11.7	10.0	18.1	53.5	135.2	314.8	986.1	
和歌山	19.5	100.3	-	-	-	-	-	4.8	-	-	-	15.7	15.5	6.3	19.6	44.5	58.0	148.5	275.5	952.5	
鳥取	22.9	127.4	-	-	-	-	-	-	-	-	5.3	18.2	28.8	10.4	27.5	42.7	87.5	126.2	307.8	1112.3	
島根	21.3	140.7	-	-	-	-	-	-	-	-	18.6	10.6	5.0	13.5	27.0	37.1	46.9	149.0	327.0	1104.1	
岡山	21.0	100.8	-	-	4.6	-	2.2	-	2.0	-	8.6	6.8	12.7	19.1	37.4	29.0	65.5	133.4	271.5	1032.3	
広島	19.0	88.5	-	-	-	-	-	-	2.6	3.4	6.5	8.7	13.1	15.5	15.6	34.3	59.2	125.3	267.1	970.1	
山口	21.2	118.3	-	-	-	3.3	-	-	-	-	8.4	14.1	7.4	11.3	20.7	39.8	73.0	121.5	387.3	1028.3	
徳島	20.1	110.1	-	-	-	-	-	-	-	-	3.8	17.5	17.0	15.7	20.0	39.1	47.4	177.5	228.4	1014.7	
香川	18.1	105.1	-	-	-	-	-	-	-	-	2.8	10.1	3.5	13.1	14.2	27.8	36.9	133.9	346.1	1029.1	
愛媛	20.0	111.1	-	-	3.4	-	-	-	-	2.4	4.1	7.0	13.7	10.8	26.1	17.9	65.5	140.7	346.2	1022.2	
高知	20.2	126.3	-	-	-	-	-	-	-	4.8	4.0	9.3	13.4	29.4	14.3	15.0	77.4	142.4	267.9	1068.0	
福岡	17.7	78.0	-	-	-	-	-	-	0.6	1.2	4.2	9.0	10.9	12.6	19.4	31.5	56.0	105.4	269.8	947.6	
佐賀	20.7	106.3	-	-	5.0	-	-	-	4.4	-	3.7	15.9	19.3	10.6	6.1	49.4	62.1	135.6	263.2	1074.2	
長崎	19.3	105.9	-	-	-	-	-	-	-	5.1	4.4	9.3	13.5	14.4	26.5	29.4	63.1	124.2	250.6	1025.4	
熊本	19.2	99.0	-	2.5	-	-	-	-	4.1	1.9	7.0	7.4	10.6	19.7	21.7	35.5	62.2	118.7	280.6	913.4	
大分	18.8	109.8	-	-	-	-	-	-	-	-	2.6	2.9	17.2	15.4	22.1	31.5	61.6	107.7	295.5	1056.3	
宮崎	26.3	128.6	-	-	-	-	-	-	6.8	3.0	8.4	6.2	20.2	25.6	40.3	58.0	95.3	157.3	352.1	1178.9	
鹿児島	27.5	147.8	-	-	-	-	-	2.7	-	-	10.2	5.8	18.5	13.4	25.1	28.6	53.4	96.5	180.2	371.2	1295.1
沖縄	17.5	59.0	-	-	-	-	-	-	-	4.1	-	13.2	2.2	9.1	17.6	39.2	17.6	64.6	90.3	235.0	854.4
全国	21.0	90.8	0.1	0.2	0.3	0.2	0.4	0.6	1.4	2.5	5.3	8.7	13.1	16.2	24.3	35.3	68.8	140.7	316.1	1050.7	

A-2 年齢調整死亡率(脳血管疾患・女性)

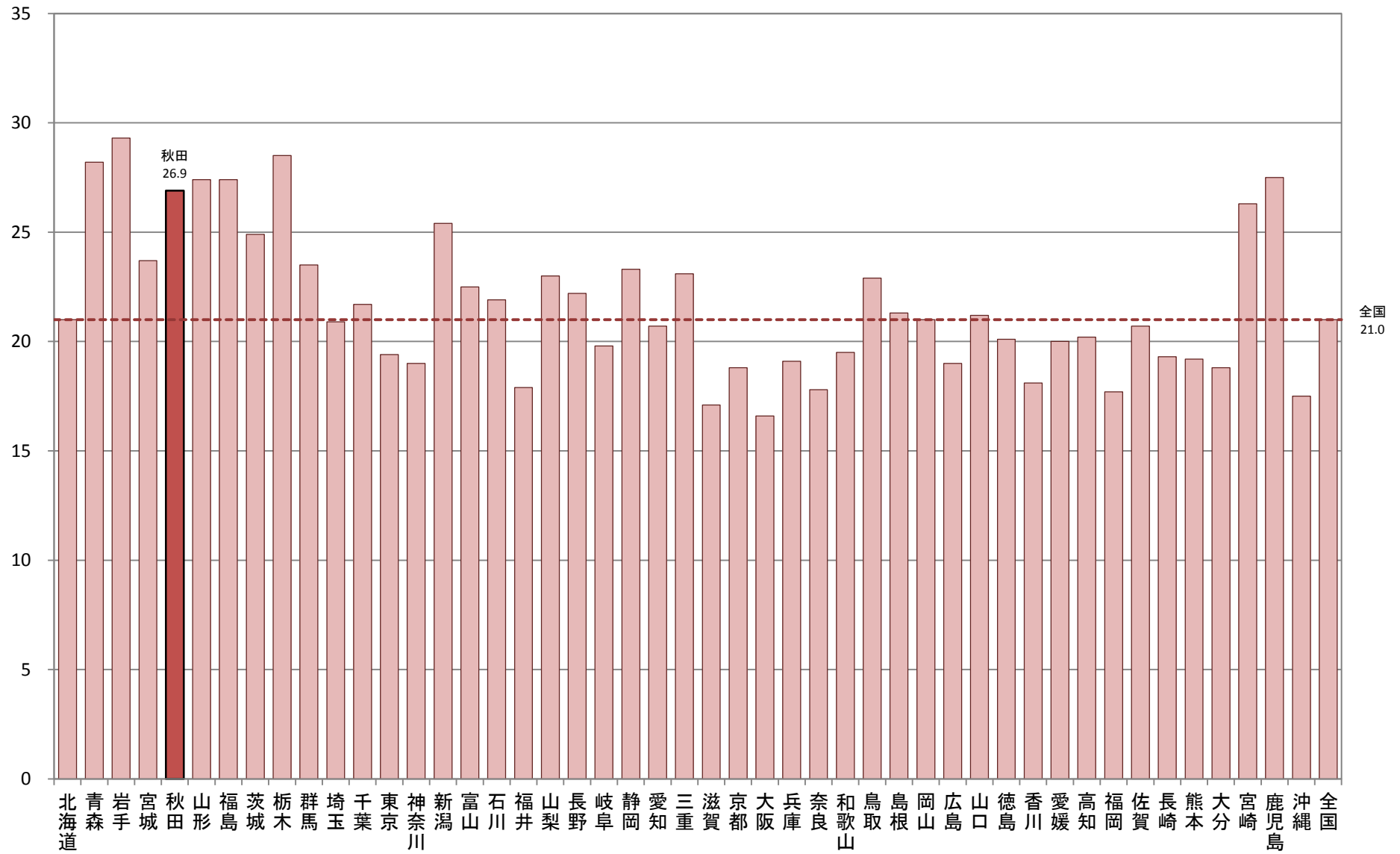

A-2 年齢調整死亡率
【脳内出血・男性】

厚生労働省人口動態特殊報告「平成27年都道府県別年齢調整死亡率」

都道府県	年齢調整死亡率 (男性)	年齢階級別死亡率(男性)																				
		総数	0-4歳	5-9歳	10-14歳	15-19歳	20-24歳	25-29歳	30-34歳	35-39歳	40-44歳	45-49歳	50-54歳	55-59歳	60-64歳	65-69歳	70-74歳	75-79歳	80-84歳	85歳以上		
北海道	12.8	28.8	-	-	-	-	-	-	0.7	0.6	3.1	12.4	15.0	25.9	26.4	43.7	50.8	87.8	130.9	242.8		
青森	19.5	42.2	-	-	-	-	-	-	-	5.2	6.9	12.3	33.1	22.6	61.4	61.5	98.3	108.6	210.8	254.3		
岩手	20.7	46.7	-	-	-	-	-	3.5	-	5.1	13.8	15.1	21.6	35.9	63.6	54.8	86.9	120.0	184.5	375.0		
宮城	19.6	36.4	-	-	-	-	-	-	2.9	5.1	15.1	18.5	27.2	31.7	46.9	41.5	98.0	132.7	201.4	221.4		
秋田	20.3	46.9	-	-	-	-	-	4.1	3.4	9.5	41.1	12.5	38.2	49.3	52.9	86.2	123.7	202.4	234.1	-		
山形	14.5	34.5	-	-	3.9	-	-	-	-	2.9	5.6	9.2	31.5	20.6	29.2	35.9	66.6	71.6	160.2	278.3		
福島	15.7	35.9	2.6	-	-	-	-	-	1.9	1.7	9.0	10.0	18.7	19.9	30.4	43.4	67.1	112.7	206.5	289.7		
茨城	16.9	34.5	-	-	-	-	-	-	1.4	2.4	1.0	7.0	10.1	20.9	29.2	44.3	62.7	63.5	96.9	176.3	318.4	
栃木	19.1	38.3	-	-	-	-	2.4	-	1.7	1.5	3.8	16.4	22.6	26.4	48.5	54.1	95.9	124.0	199.6	369.0		
群馬	14.5	31.9	-	-	-	-	-	-	1.9	4.7	5.2	10.5	14.8	26.8	21.5	46.0	65.7	87.9	183.7	295.9		
埼玉	12.8	24.3	-	-	-	-	-	-	1.4	1.6	3.5	10.6	13.5	16.7	29.5	39.1	52.2	90.8	143.3	288.6		
千葉	12.7	23.9	-	-	-	-	1.3	1.3	0.5	2.3	6.5	10.7	16.4	21.2	30.5	42.2	49.6	69.3	147.0	195.5		
東京都	14.6	25.4	-	-	0.4	-	-	0.2	0.4	2.1	6.4	9.0	18.5	24.6	43.3	46.2	63.8	88.8	146.1	246.1		
神奈川県	14.7	26.0	-	-	-	-	-	-	1.1	3.9	5.8	9.7	17.4	26.1	44.7	48.5	58.7	95.5	147.3	213.1		
新潟	18.2	41.5	-	-	-	-	-	-	1.6	5.5	6.2	13.7	23.9	33.2	41.1	50.8	80.9	96.6	241.2	296.6		
富山	15.1	34.7	-	-	-	-	-	-	7.3	2.9	9.5	8.7	9.5	25.8	35.9	41.8	48.1	105.6	189.6	298.5		
石川	12.7	26.2	-	-	-	-	-	-	-	2.7	6.7	5.4	11.7	20.8	48.2	27.8	51.0	83.5	161.6	213.9		
福井	12.8	30.2	-	-	-	-	-	-	-	5.4	-	8.3	-	4.2	8.2	24.3	29.2	36.0	35.7	86.6	210.0	250.0
山梨	16.9	38.2	-	-	-	-	-	-	-	-	4.1	3.3	17.5	18.2	33.8	33.6	37.9	93.8	113.5	164.4	327.5	
長野	13.7	34.7	-	-	-	-	-	-	-	-	1.5	3.9	13.0	12.3	14.2	40.8	40.9	57.1	100.1	164.1	279.1	
岐阜	11.9	29.0	-	-	-	-	-	-	-	-	3.2	2.7	6.1	14.7	13.6	20.9	28.9	55.5	64.7	198.3	320.6	
静岡	18.6	38.6	-	-	-	-	1.4	1.1	1.9	4.2	9.2	8.7	27.4	40.4	41.6	44.8	77.3	123.8	165.9	359.0		
愛知	12.5	23.3	0.6	-	-	-	-	-	-	-	1.9	6.0	10.2	15.1	16.1	22.3	26.4	61.9	100.3	149.2	264.8	
三重	13.1	31.7	-	-	-	-	-	-	-	-	2.9	8.3	17.5	11.2	20.3	46.9	53.5	103.9	177.9	333.8		
滋賀	8.9	17.5	-	-	-	-	-	-	-	-	1.8	4.3	7.1	12.5	27.0	30.0	34.4	68.8	138.6	144.6		
京都	11.8	26.4	-	-	-	-	-	-	1.5	-	7.2	8.2	5.3	16.0	26.2	38.6	41.4	83.0	151.1	311.9		
大阪	11.2	22.0	-	-	-	-	0.5	-	0.4	2.8	4.2	8.2	11.4	18.7	26.0	30.5	45.3	85.7	131.0	211.4		
兵庫	13.2	26.7	0.8	-	-	-	-	0.8	-	2.1	2.9	6.2	7.5	14.9	21.3	34.9	41.3	67.8	72.9	128.6	227.9	
奈良	9.7	22.7	-	-	-	-	3.1	-	-	-	2.1	2.1	-	7.4	20.9	19.9	20.5	43.0	71.5	141.5	220.3	
和歌山	10.9	28.1	-	-	-	-	-	-	-	-	6.0	6.8	10.3	13.6	15.0	33.8	42.9	100.3	154.7	232.1		
鳥取	13.6	32.3	-	-	-	-	-	-	-	-	10.3	-	29.7	10.7	27.8	53.5	57.6	87.3	172.4	249.7		
島根	13.5	31.1	-	-	-	-	6.8	-	-	-	8.8	15.4	25.1	26.5	22.6	51.0	10.1	101.0	120.3	224.0		
岡山	13.9	30.5	-	-	-	-	-	1.9	-	-	7.1	19.0	22.2	16.3	30.5	29.9	52.5	70.2	182.8	292.3		
広島	13.1	28.5	-	-	-	-	-	1.3	-	-	8.2	4.3	8.4	22.1	33.6	43.0	72.2	78.8	155.0	260.1		
山口	12.9	31.4	-	-	-	-	3.3	2.9	2.5	-	4.1	5.0	7.8	21.7	35.6	33.8	43.1	104.6	199.3	192.9		
徳島	13.5	31.5	-	-	-	-	-	-	-	-	7.9	13.6	18.1	28.7	41.1	40.1	36.0	71.4	133.3	266.3		
香川	15.6	33.5	-	-	-	-	-	-	-	13.0	5.5	16.6	17.7	33.4	26.3	52.9	80.2	62.1	143.0	243.3		
愛媛	15.7	36.6	-	3.5	-	-	-	-	-	-	6.3	7.4	29.5	21.0	46.1	49.3	59.5	98.6	164.3	283.5		
高知	14.7	36.9	-	-	-	-	-	-	-	-	4.0	4.9	14.0	22.0	60.4	47.8	85.1	97.1	107.3	258.9		
福岡	11.0	22.5	-	-	-	-	-	-	-	2.4	2.2	5.1	11.7	18.2	24.4	33.5	48.1	75.3	144.9	232.2		
佐賀	15.2	29.6	-	-	-	-	-	-	-	-	3.8	21.2	41.1	37.6	12.8	48.8	43.5	96.3	149.2	207.2		
長崎	13.3	31.3	-	-	-	-	-	-	2.6	6.9	10.1	4.8	24.0	37.2	43.0	47.0	113.1	145.8	237.9			
熊本	13.3	31.0	-	-	-	-	-	-	1.9	1.8	16.2	11.6	28.0	25.9	42.4	65.5	64.7	150.4	278.9			
大分	12.1	30.5	-	-	-	-	-	-	-	2.8	7.8	-	12.3	13.9	25.8	40.9	50.8	91.8	205.2	198.6		
宮崎	16.0	35.9	-	-	-	-	-	-	-	-	6.2	8.7	3.4	18.7	30.3	49.7	51.2	87.3	81.4	136.5	269.6	
鹿児島	16.7	37.7	-	-	-	-	-	-	-	-	2.1	14.4	20.2	16.4	31.5	25.7	44.9	74.4	107.0	210.6	242.8	
沖縄	18.3	28.6	-	2.4	-	-	-	-	-	-	2.1	5.6	21.7	22.4	47.6	40.0	52.2	88.9	97.1	170.7	251.9	
全 国	14.1	28.7	-	0.1	0.1	-	0.2	0.3	0.8	2.4	5.8	10.1	16.5	23.4	34.2	41.7	60.0	91.2	158.8	258.4		

A-2 年齢調整死亡率(脳内出血・男性)

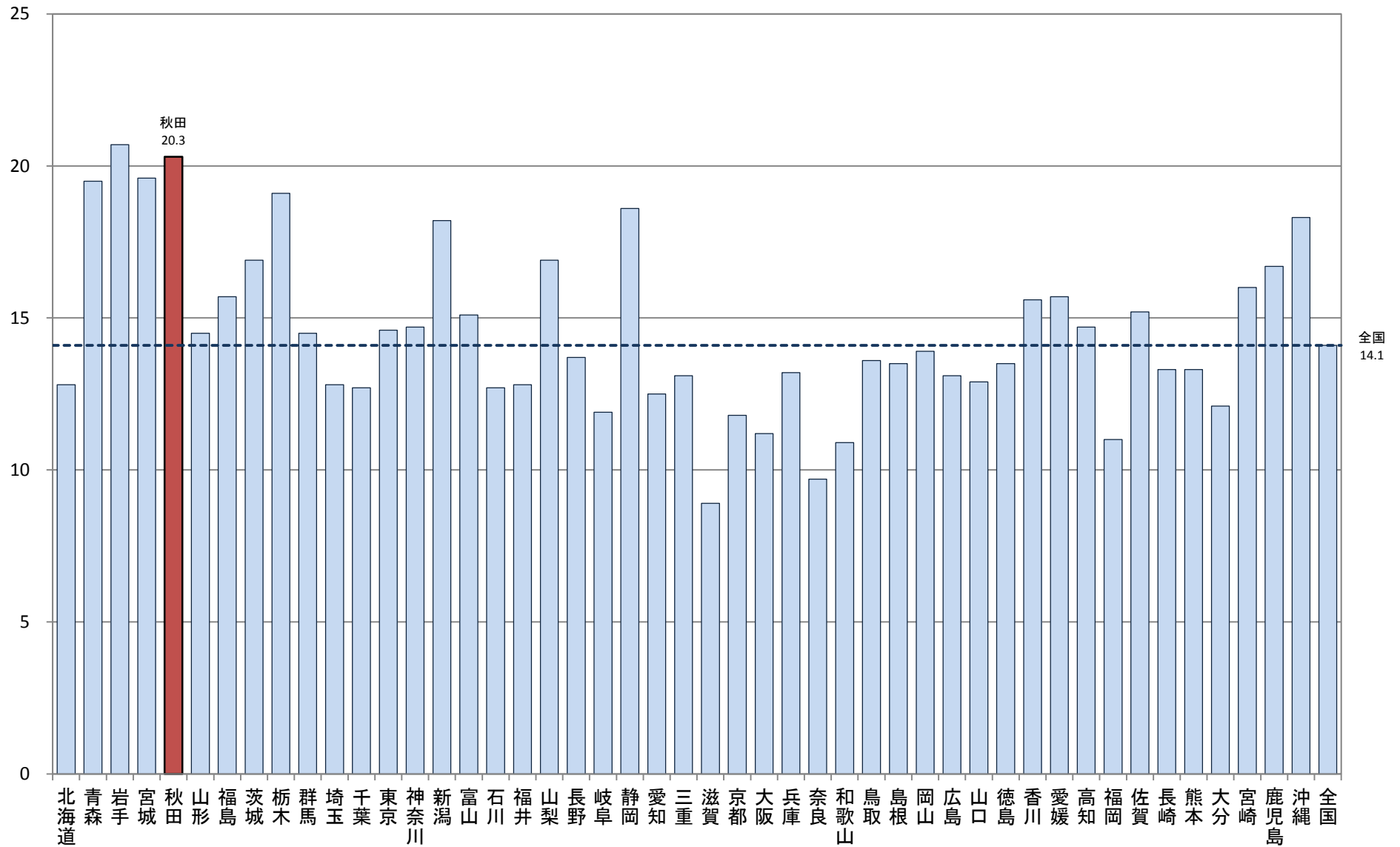

A-2 年齢調整死亡率
【脳内出血・女性】

厚生労働省人口動態特殊報告「平成27年都道府県別年齢調整死亡率」

都道府県	年齢調整死亡率 (女性)	年齢階級別死亡率(女性)																			
		総数	0-4歳	5-9歳	10-14歳	15-19歳	20-24歳	25-29歳	30-34歳	35-39歳	40-44歳	45-49歳	50-54歳	55-59歳	60-64歳	65-69歳	70-74歳	75-79歳	80-84歳	85歳以上	
北海道	6.4	22.3	1.1	-	-	-	-	0.9	-	-	2.5	2.8	7.8	10.6	13.3	10.3	26.6	44.3	88.6	169.6	
青森	8.0	27.0	-	-	-	-	-	-	-	2.6	4.6	4.7	9.0	8.3	20.0	19.0	38.5	60.3	94.2	157.8	
岩手	9.5	41.0	-	-	-	-	-	-	-	3.2	-	2.6	12.4	11.4	9.9	17.5	45.9	82.1	151.2	269.8	
宮城	8.4	28.5	-	-	-	-	-	-	-	-	2.4	5.5	2.8	13.2	12.7	19.5	46.0	61.3	132.1	225.9	
秋田	8.8	37.2	-	-	-	-	-	-	-	6.4	10.1	6.0	15.7	11.1	19.4	24.1	83.3	118.6	-	198.6	
山形	7.0	32.4	-	-	-	-	-	-	-	2.9	9.3	5.7	7.7	9.0	16.0	25.3	48.8	93.5	229.2	-	
福島	8.5	32.7	-	-	-	-	-	-	-	1.9	5.0	3.6	15.0	10.6	6.6	17.8	42.5	66.5	90.6	241.1	
茨城	7.6	26.2	-	-	-	-	-	-	-	-	2.9	7.7	5.8	5.5	12.0	18.7	36.2	52.9	110.1	229.0	
栃木	8.1	30.5	-	-	-	-	-	-	-	-	1.4	6.5	8.6	1.6	13.6	14.1	35.3	58.2	145.8	284.1	
群馬	6.6	25.9	-	-	-	-	-	-	-	-	-	4.8	5.1	8.6	7.1	16.2	20.1	59.7	112.7	218.1	
埼玉	6.0	17.5	-	-	-	0.6	0.6	0.6	-	-	0.7	2.4	5.5	6.5	11.0	12.1	21.7	47.6	102.1	191.3	
千葉	6.5	18.7	-	-	-	-	0.7	1.7	3.0	-	1.6	2.3	6.4	6.3	11.6	13.0	21.7	51.8	98.5	174.8	
東京都	6.1	18.9	-	-	-	-	0.3	-	0.2	0.6	1.6	2.8	3.8	4.9	9.7	18.2	24.3	49.8	94.9	188.4	
神奈川県	6.7	19.3	-	-	-	-	-	0.9	0.4	0.3	1.1	2.9	6.6	8.2	10.4	17.9	23.6	56.2	95.7	195.8	
新潟	7.7	34.3	-	-	-	-	-	-	-	-	1.3	7.1	7.2	8.1	15.9	9.5	32.2	57.0	116.1	255.2	
富山	6.5	27.7	-	-	-	-	-	-	-	-	-	3.0	6.3	9.4	7.9	14.5	26.2	61.3	94.9	200.5	
石川	6.7	23.0	-	-	-	-	-	-	-	-	4.6	-	5.7	5.8	15.3	8.1	34.2	67.4	113.8	145.5	
福井	4.0	19.8	-	-	-	-	-	-	-	-	-	-	4.1	8.0	3.6	3.2	12.0	44.6	42.1	188.3	
山梨	6.0	24.8	-	-	-	-	-	-	-	-	3.6	3.7	11.3	3.8	6.8	6.1	11.0	54.8	119.9	183.5	
長野	6.2	31.8	-	-	-	-	-	-	-	-	-	3.0	4.8	3.2	8.3	16.8	25.2	48.3	94.7	259.4	
岐阜	5.3	23.6	-	-	-	-	-	-	-	3.4	1.4	1.5	-	6.5	7.0	6.0	21.9	32.3	90.0	249.4	
静岡	8.1	31.0	-	-	-	-	1.4	-	-	1.8	0.8	0.8	7.1	6.2	14.7	18.1	36.7	61.6	135.8	258.4	
愛知	6.3	19.4	-	0.6	-	-	-	-	-	0.5	-	1.7	1.2	4.9	8.1	7.7	18.7	24.9	45.8	96.9	214.4
三重	7.6	29.0	-	-	-	-	-	2.5	2.2	1.9	1.5	3.4	3.5	5.5	12.8	17.8	19.6	65.1	131.4	239.6	
滋賀	4.8	17.3	-	-	-	-	-	2.9	-	-	-	-	2.3	4.9	6.6	11.5	9.9	42.8	90.9	184.6	
京都	6.5	22.1	-	-	-	-	1.5	-	-	-	2.0	1.1	10.1	8.3	11.9	10.8	13.3	63.6	106.3	184.8	
大阪	4.4	14.6	-	-	-	0.5	-	-	0.8	0.7	1.1	0.3	2.9	3.8	8.8	9.9	14.8	37.2	67.9	160.7	
兵庫	5.3	19.8	-	-	-	-	-	-	-	0.6	0.9	1.5	3.4	5.4	6.9	12.3	21.1	42.9	96.5	187.5	
奈良	4.8	17.6	-	-	-	-	-	-	-	2.4	1.9	2.1	2.2	4.7	2.0	11.5	17.8	43.4	81.0	158.2	
和歌山	5.4	22.9	-	-	-	-	-	-	-	-	-	6.8	3.1	3.2	14.0	14.1	22.1	38.7	70.6	178.8	
鳥取	8.6	31.3	-	-	-	-	-	-	-	-	5.3	12.2	11.5	10.4	9.2	29.9	38.3	40.2	110.3	187.5	
島根	6.9	37.4	-	-	-	-	-	-	-	-	4.6	-	5.0	-	19.3	20.2	21.3	61.3	110.2	246.4	
岡山	6.8	26.5	-	-	4.6	-	-	-	2.0	-	4.3	-	5.4	6.9	15.6	10.1	21.3	54.8	79.5	227.7	
広島	6.6	23.8	-	-	-	-	-	-	1.3	1.1	1.9	4.4	7.2	10.7	7.3	14.6	27.0	41.3	99.6	196.5	
山口	5.6	27.5	-	-	-	-	-	-	-	-	-	2.3	7.4	4.5	7.5	13.8	18.7	34.1	107.7	206.8	
徳島	7.7	29.2	-	-	-	-	-	-	-	-	3.8	13.1	8.5	3.9	10.0	27.0	19.8	67.6	86.2	189.8	
香川	4.7	22.8	-	-	-	-	-	-	-	-	-	3.4	-	6.5	2.8	16.2	9.2	42.3	88.4	185.0	
愛媛	5.3	26.3	-	-	-	-	-	-	-	-	2.1	-	2.3	2.2	11.2	6.5	20.5	45.4	113.8	195.9	
高知	5.0	28.4	-	-	-	-	-	-	-	-	-	-	4.2	7.1	9.0	29.5	41.9	100.5	-	189.9	
福岡	4.7	17.1	-	-	-	-	-	-	-	0.6	1.1	3.6	3.2	5.0	7.6	11.6	18.0	30.6	74.8	163.0	
佐賀	5.7	28.6	-	-	-	-	-	-	-	-	-	4.0	-	7.0	-	18.5	15.5	57.5	82.0	263.5	
長崎	5.5	24.5	-	-	-	-	-	-	-	-	-	7.0	2.3	2.1	15.9	15.6	21.8	36.1	73.0	191.2	
熊本	5.6	23.7	-	-	-	-	-	2.1	-	-	3.5	1.9	-	8.2	4.3	18.5	26.7	45.6	76.9	175.5	
大分	5.1	25.9	-	-	-	-	-	-	-	-	2.6	-	-	5.7	5.1	11.1	5.9	19.7	29.6	74.6	229.1
宮崎	7.7	33.6	-	-	-	-	-	-	-	-	-	-	5.8	5.1	15.7	25.8	42.0	58.3	110.2	252.6	
鹿児島	8.8	33.6	-	-	-	-	-	-	-	4.1	1.9	8.2	7.7	15.1	9.0	18.9	45.3	63.9	111.9	213.1	
沖縄	6.5	17.3	-	-	-	-	-	-	-	2.0	-	-	4.6	6.6	-	-	-	-	-	-	194.7
全 国	6.3	22.7	-	-	0.1	0.1	0.1	0.2	0.4	0.6	1.6	2.8	5.2	6.8	10.2	14.4	24.5	49.6	97.4	202.5	

A-2 年齢調整死亡率(脳内出血・女性)

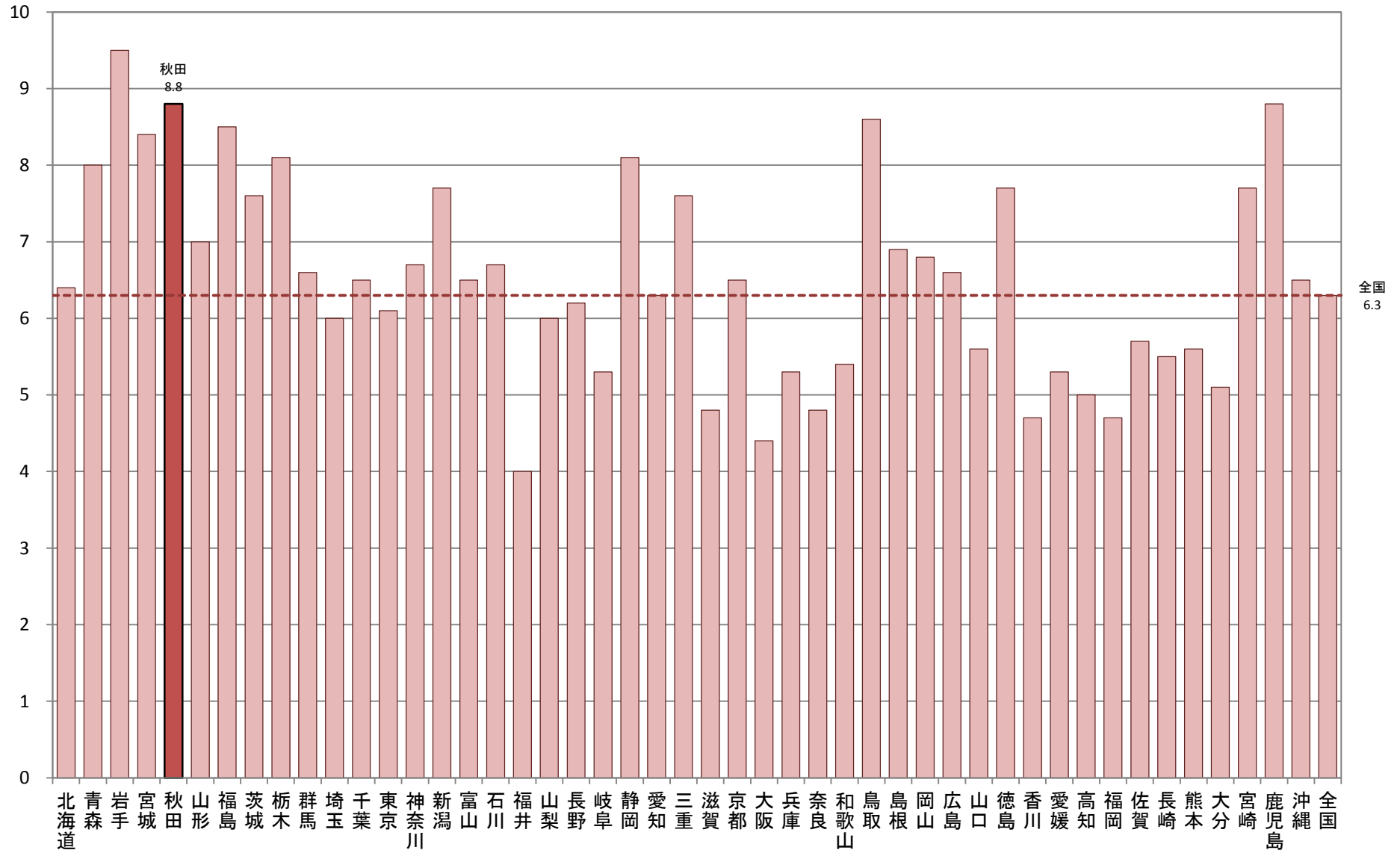

A-2 年齢調整死亡率
【脳梗塞・男性】

厚生労働省人口動態特殊報告「平成27年都道府県別年齢調整死亡率」

都道府県	年齢調整死亡率 (男性)	年齢階級別死亡率(男性)																			
		総数	0-4歳	5-9歳	10-14歳	15-19歳	20-24歳	25-29歳	30-34歳	35-39歳	40-44歳	45-49歳	50-54歳	55-59歳	60-64歳	65-69歳	70-74歳	75-79歳	80-84歳	85歳以上	
北海道	16.8	51.3	-	-	-	-	1.6	-	0.6	0.5	2.4	3.0	3.0	11.2	33.1	85.1	143.6	336.6	770.1		
青森	26.6	76.5	-	-	-	-	-	-	-	2.3	2.5	7.1	13.5	43.6	59.6	120.1	239.6	483.7	1048.2		
岩手	23.7	80.6	-	-	-	-	-	-	-	-	5.0	4.8	6.7	15.9	40.6	75.7	208.3	498.5	1249.9		
宮城	18.1	50.7	-	-	-	-	-	-	1.3	-	1.3	-	4.0	10.5	32.0	66.4	159.2	397.5	957.1		
秋田	23.1	88.2	-	-	-	-	-	-	-	-	6.8	-	5.5	9.4	34.5	106.1	200.0	519.1	1141.1		
山形	23.4	83.7	-	-	-	-	-	-	-	-	-	5.7	7.7	22.5	47.1	79.3	232.8	450.4	1160.5		
福島	22.8	71.5	-	-	-	-	-	-	-	-	1.7	3.1	9.9	17.7	32.9	106.2	196.1	464.0	1133.7		
茨城	21.5	56.6	-	-	-	1.4	-	-	-	1.0	-	3.0	5.5	5.4	19.4	40.1	96.9	204.3	433.9	931.4	
栃木	22.1	57.6	-	-	-	-	-	-	-	2.5	1.5	4.8	7.8	12.1	39.9	95.9	199.4	433.6	1093.6		
群馬	20.0	59.4	-	-	-	-	-	-	1.9	1.6	1.3	1.5	1.6	5.0	12.9	38.4	79.2	184.8	364.4	1052.9	
埼玉	18.1	40.6	-	-	-	-	-	-	-	-	1.0	1.1	4.2	6.2	20.5	33.2	88.8	167.5	326.9	822.3	
千葉	17.7	42.8	-	-	-	-	-	-	-	0.5	0.4	1.7	2.5	7.8	16.7	33.4	90.5	144.7	341.1	816.7	
東京都	16.1	38.1	-	-	-	-	-	-	0.2	-	1.0	1.9	3.3	2.7	13.9	37.2	78.0	156.6	303.6	697.7	
神奈川県	17.0	39.1	-	-	0.5	-	-	0.4	-	-	0.5	1.9	2.5	7.8	14.2	33.1	76.0	162.4	316.0	783.2	
新潟	23.0	75.5	-	-	-	-	-	-	-	-	2.5	1.4	7.0	2.7	18.3	32.4	111.4	187.8	505.5	1093.1	
富山	21.2	67.0	-	-	-	-	-	-	-	-	-	2.9	-	12.9	8.3	33.0	87.2	227.5	437.1	979.8	
石川	19.6	56.3	-	-	-	-	-	-	-	-	-	-	-	-	13.4	32.1	72.0	246.4	328.9	1028.2	
福井	15.8	52.9	-	-	-	-	-	-	-	-	-	-	8.2	4.1	3.6	16.4	58.0	150.1	322.0	883.3	
山梨	18.5	59.5	-	-	-	-	-	-	-	-	3.3	-	3.6	7.5	16.8	41.1	57.1	154.7	397.4	904.6	
長野	20.1	75.0	-	-	-	-	-	2.2	-	-	1.5	-	-	6.3	7.0	44.6	77.2	149.1	411.6	1116.5	
岐阜	17.3	53.4	-	-	-	-	-	-	-	-	-	1.3	-	3.3	1.7	9.0	32.7	73.5	167.0	319.0	924.0
静岡	19.0	55.4	-	-	-	-	-	-	-	-	0.8	-	1.6	1.7	6.1	14.1	35.0	81.7	175.3	393.6	910.4
愛知	15.9	36.3	-	-	-	-	-	0.5	-	-	-	1.1	2.9	4.9	13.9	27.9	72.4	136.1	333.6	745.7	
三重	17.0	51.6	-	-	-	-	-	-	-	-	-	1.7	1.7	11.2	11.8	24.9	75.6	125.1	346.4	900.1	
滋賀	12.4	31.6	-	-	-	-	-	-	-	-	-	2.1	-	7.5	6.8	26.0	45.0	86.9	257.4	683.5	
京都	15.3	43.1	-	-	-	-	-	-	-	1.2	-	4.7	1.3	1.5	11.8	26.4	66.0	133.2	292.6	794.7	
大阪	17.1	41.0	-	-	-	0.5	-	-	-	0.4	0.4	0.6	3.1	2.6	6.1	22.1	31.2	73.1	163.9	319.8	743.1
兵庫	17.2	47.3	-	-	-	-	-	-	0.7	-	-	-	1.1	1.2	6.4	13.1	30.3	73.9	168.6	359.5	793.8
奈良	15.2	45.5	-	-	-	-	-	-	-	-	-	-	-	-	7.8	15.5	26.1	67.9	137.0	278.5	783.4
和歌山	18.7	61.8	-	-	-	-	-	-	-	-	-	3.4	3.4	3.4	21.1	23.4	89.0	175.6	392.2	843.8	
鳥取	24.3	78.5	-	-	-	-	-	-	-	-	-	6.1	5.9	10.7	18.5	49.0	115.2	190.4	498.1	1096.6	
島根	18.1	70.1	-	-	-	-	-	-	-	-	-	-	5.0	-	3.8	20.4	80.6	178.2	400.0	935.9	
岡山	16.9	54.1	-	-	-	-	-	2.1	-	-	1.4	-	-	3.6	8.0	29.9	71.8	145.2	318.4	948.0	
広島	16.5	48.2	-	-	-	-	-	-	-	-	-	1.1	1.2	7.4	9.7	32.0	60.1	149.5	330.2	871.7	
山口	18.9	65.3	-	-	-	-	-	-	-	-	2.5	-	-	9.7	15.8	21.9	68.0	194.7	372.8	973.7	
徳島	19.5	66.7	-	-	-	-	-	-	-	-	-	-	4.5	8.2	24.0	37.0	94.6	137.4	359.8	1005.1	
香川	17.0	56.7	-	-	-	4.2	-	4.6	-	-	2.8	-	3.5	6.7	11.7	31.2	73.2	97.6	297.0	959.9	
愛媛	18.6	61.8	-	-	-	-	-	-	-	-	2.1	-	2.5	7.0	18.0	24.6	81.8	200.2	340.3	878.5	
高知	17.7	65.4	-	-	-	-	-	-	-	-	-	-	-	13.2	22.6	35.0	58.2	159.9	342.0	870.9	
福岡	17.0	44.6	-	-	-	-	-	-	-	-	0.6	0.7	6.1	10.5	28.6	67.2	174.3	343.1	848.9		
佐賀	17.8	55.7	-	-	-	-	-	-	-	-	-	4.2	4.1	7.5	9.6	22.8	77.3	136.0	355.2	984.4	
長崎	15.4	49.9	-	-	-	-	-	-	-	-	2.3	-	4.8	6.5	18.6	26.2	44.3	144.5	287.7	784.7	
熊本	16.3	53.6	-	-	-	-	-	-	-	-	1.8	-	1.9	1.7	13.7	31.8	72.1	169.2	291.8	789.5	
大分	16.0	56.4	-	-	-	-	-	-	-	-	-	3.0	-	2.8	9.4	25.9	83.7	106.5	325.6	888.4	
宮崎	20.3	66.0	-	-	-	-	-	-	-	3.1	-	-	-	5.5	23.6	20.9	117.5	166.8	400.0	955.9	
鹿児島	21.2	71.8	-	-	-	-	-	-	-	-	2.1	-	-	4.1	12.2	12.1	28.9	107.0	180.0	424.3	1033.0
沖縄	13.9	28.9	-	-	-	-	-	-	-	-	-	-	-	6.5	12.0	37.3	74.1	124.3	275.3	574.6	
全 国	18.1	49.3	-	-	-	0.1	-	0.2	0.1	0.2	0.6	1.7	2.7	5.9	15.0	32.7	79.6	163.5	354.4	873.1	

A-2 年齢調整死亡率(脳梗塞・男性)

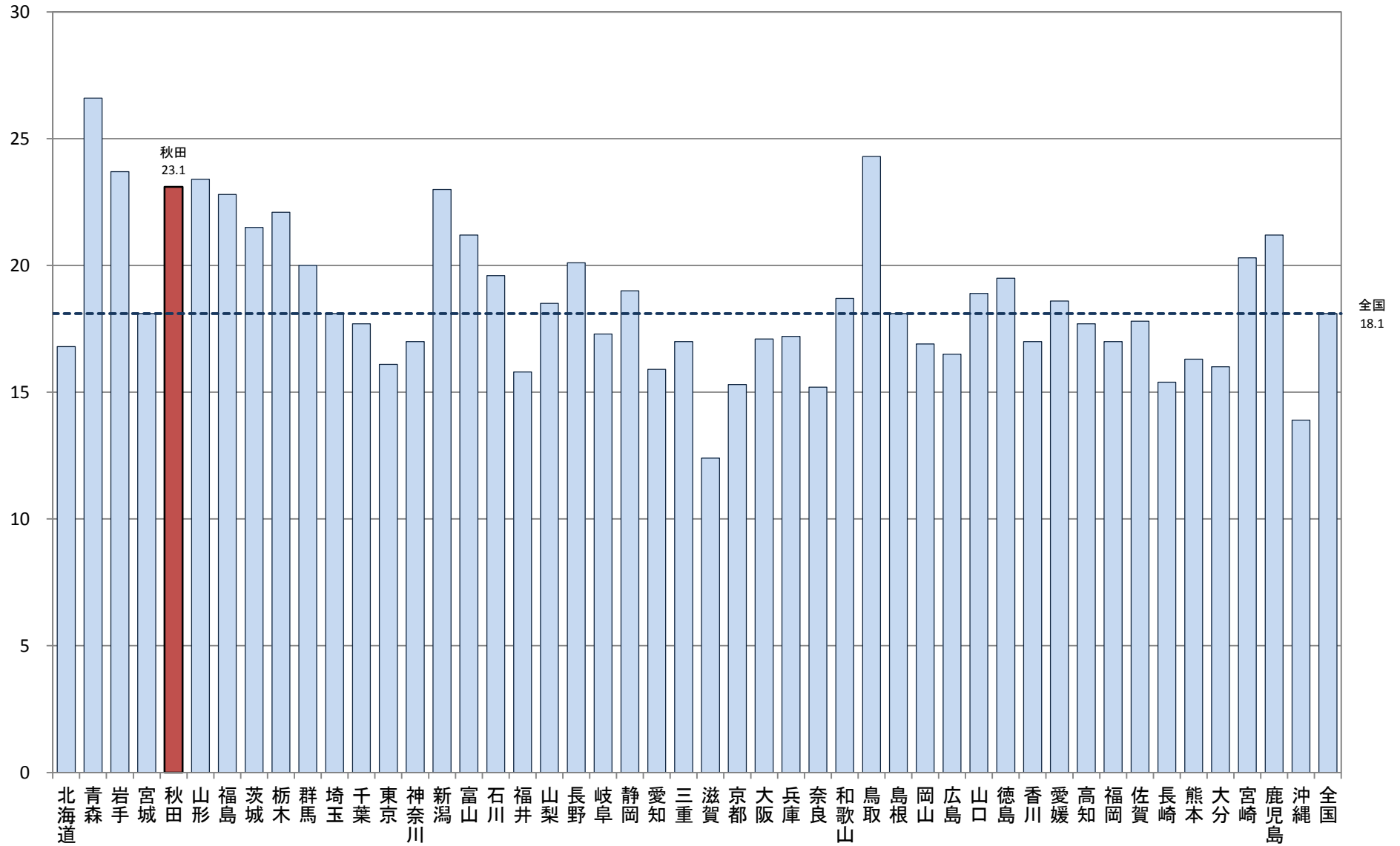

A-2 年齢調整死亡率
【脳梗塞・女性】

厚生労働省人口動態特殊報告「平成27年都道府県別年齢調整死亡率」

都道府県	年齢調整死亡率 (女性)	年齢階級別死亡率(女性)																		
		総数	0-4歳	5-9歳	10-14歳	15-19歳	20-24歳	25-29歳	30-34歳	35-39歳	40-44歳	45-49歳	50-54歳	55-59歳	60-64歳	65-69歳	70-74歳	75-79歳	80-84歳	85歳以上
北海道	8.8	53.5	-	-	-	-	-	-	0.6	-	-	2.2	3.4	4.6	5.8	25.1	52.0	147.2	688.6	
青森	13.2	81.9	-	-	-	-	-	-	2.6	-	2.3	-	4.2	7.3	12.1	42.8	89.3	239.2	910.0	
岩手	12.7	96.3	-	-	-	-	-	-	-	-	-	-	4.6	4.0	13.6	22.9	95.8	204.8	1038.9	
宮城	9.8	57.4	-	-	-	-	-	-	-	-	-	1.4	1.3	3.5	9.2	20.8	53.4	196.5	784.4	
秋田	11.6	97.3	-	-	-	-	-	-	-	3.2	-	3.0	2.6	4.5	12.9	32.1	55.5	184.5	938.2	
山形	13.1	109.6	-	-	-	-	-	-	-	-	3.1	-	5.1	6.8	16.0	28.1	57.0	219.9	1094.4	
福島	12.6	91.4	-	-	-	-	-	-	-	-	-	-	4.0	8.2	37.4	91.1	231.8	995.8		
茨城	11.4	65.1	-	-	-	-	-	-	-	-	-	1.2	1.1	4.6	7.6	32.0	70.0	225.0	890.3	
栃木	12.7	70.7	-	-	-	-	-	-	-	-	-	1.7	1.6	8.2	6.4	30.3	86.2	282.5	921.5	
群馬	11.1	65.7	-	-	-	-	-	-	3.4	-	3.2	-	1.7	2.8	5.0	37.1	78.4	187.2	822.6	
埼玉	9.7	40.2	-	-	0.6	-	-	-	-	0.7	-	0.9	2.5	3.4	8.0	22.6	75.8	169.9	738.9	
千葉	9.7	43.3	-	-	-	-	-	0.7	-	0.5	0.4	1.4	0.5	2.3	9.2	9.9	27.8	53.0	164.2	724.9
東京都	8.1	38.0	-	-	-	-	-	-	0.2	-	0.2	0.8	0.7	0.9	5.0	7.9	19.4	54.0	135.6	641.6
神奈川県	7.8	36.0	-	-	-	-	-	-	-	0.3	-	0.9	1.0	1.2	1.9	4.5	20.8	46.0	127.6	651.4
新潟	11.4	89.6	-	-	-	-	-	-	-	-	-	2.9	2.7	4.5	7.4	22.8	68.2	187.5	979.2	
富山	9.3	68.1	-	-	-	-	5.2	-	-	-	-	-	-	-	8.3	31.4	49.1	144.0	775.8	
石川	10.4	69.3	-	-	-	-	-	-	-	-	-	-	-	-	5.1	4.0	26.3	73.8	175.8	881.0
福井	8.3	60.1	-	-	-	-	-	-	-	-	-	4.2	-	-	6.4	27.9	53.6	107.5	706.1	
山梨	10.0	68.1	-	-	-	-	-	-	-	-	-	3.7	-	-	6.8	12.2	21.9	67.4	156.8	786.9
長野	11.4	89.2	-	-	-	-	-	-	-	-	-	1.4	-	-	5.6	10.8	29.4	62.7	205.0	940.2
岐阜	9.3	55.6	2.6	-	-	-	-	-	-	-	-	3.1	-	1.6	2.8	10.8	19.0	44.1	180.0	731.1
静岡県	9.1	55.1	-	-	-	-	1.4	-	-	-	0.8	0.9	-	3.9	8.7	25.6	55.9	153.6	726.0	
愛知県	8.9	40.1	-	-	-	-	-	-	0.5	-	0.3	0.4	1.8	1.0	3.2	11.0	21.9	54.6	162.0	687.0
三重	9.8	61.6	-	-	-	-	-	-	-	-	1.5	-	-	4.8	6.9	26.2	51.7	186.2	799.2	
滋賀	7.3	40.8	-	-	-	-	-	-	-	-	-	-	-	-	1.9	17.3	58.1	108.4	653.3	
京都	7.9	47.9	-	-	-	-	-	-	-	-	-	-	-	3.6	7.2	14.4	42.8	135.7	704.1	
大阪	7.9	36.7	-	-	-	-	-	-	0.8	-	0.3	0.3	0.4	1.7	2.6	8.2	18.0	57.6	145.3	595.5
兵庫県	8.9	49.3	-	-	-	-	-	-	-	-	-	-	1.8	3.7	7.5	23.2	55.2	162.3	720.7	
奈良	8.9	50.5	-	-	-	-	-	-	-	-	2.1	-	2.3	4.0	3.3	23.8	48.5	174.5	706.6	
和歌山	9.1	61.9	-	-	-	-	-	-	-	-	-	3.1	-	2.8	11.7	24.8	74.2	141.3	688.7	
鳥取	9.1	76.7	-	-	-	-	-	-	-	-	-	-	-	-	8.5	32.8	45.9	151.0	792.7	
島根	10.4	90.2	-	-	-	-	-	-	-	-	-	5.3	-	4.5	3.9	6.7	21.3	70.1	182.6	792.2
岡山	8.8	58.4	-	-	-	-	-	-	-	-	1.7	-	-	4.7	13.9	28.9	54.8	122.2	703.3	
広島	7.9	50.8	-	-	-	-	-	-	-	1.1	0.9	-	-	1.2	2.1	5.2	11.4	56.8	128.5	667.8
山口	9.3	71.7	-	-	-	-	-	-	-	-	-	-	-	1.9	7.7	15.0	59.7	220.0	729.4	
徳島	8.3	65.9	-	-	-	-	-	-	-	-	-	-	-	-	9.0	19.8	71.9	107.7	721.4	
香川	9.8	70.1	-	-	-	-	-	-	-	-	-	-	3.5	-	7.0	27.6	59.9	187.8	780.5	
愛媛	9.8	69.1	-	-	-	-	-	-	2.4	2.1	2.3	-	-	3.7	3.2	32.8	59.0	176.7	737.1	
高知	9.0	78.4	-	-	-	-	-	-	-	-	-	4.5	4.2	3.6	-	22.1	62.8	117.2	775.3	
福岡	8.1	47.9	-	-	-	-	-	-	0.6	-	-	-	1.9	1.6	7.3	17.4	43.5	139.0	700.4	
佐賀	9.5	65.6	-	-	-	-	-	-	-	-	-	-	3.5	3.1	12.3	34.9	61.7	133.8	753.9	
長崎	8.8	66.4	-	-	-	-	-	-	2.5	-	-	2.3	4.1	1.8	1.7	15.2	56.4	146.0	743.4	
熊本	7.4	56.4	-	-	-	-	-	-	-	-	-	-	1.6	4.3	5.7	16.0	31.0	153.8	618.9	
大分	8.3	64.6	-	-	-	-	-	-	-	-	-	-	-	2.2	11.8	12.3	48.5	157.8	708.0	
宮崎	10.9	72.3	-	-	-	-	-	-	3.4	-	-	3.1	2.6	9.0	10.7	22.4	81.6	180.6	777.7	
鹿児島	12.1	94.4	-	-	-	-	-	-	-	-	-	-	2.1	5.0	3.0	17.3	25.6	73.6	192.5	984.4
沖縄	5.9	28.9	-	-	-	-	-	-	-	-	-	-	-	4.1	5.0	10.2	32.2	94.0	527.7	
全 国	9.3	53.6	-	-	-	-	0.1	-	0.1	0.2	0.2	0.6	0.7	1.6	3.9	8.0	22.9	58.2	162.3	748.1

A-2 年齢調整死亡率(脳梗塞・女性)

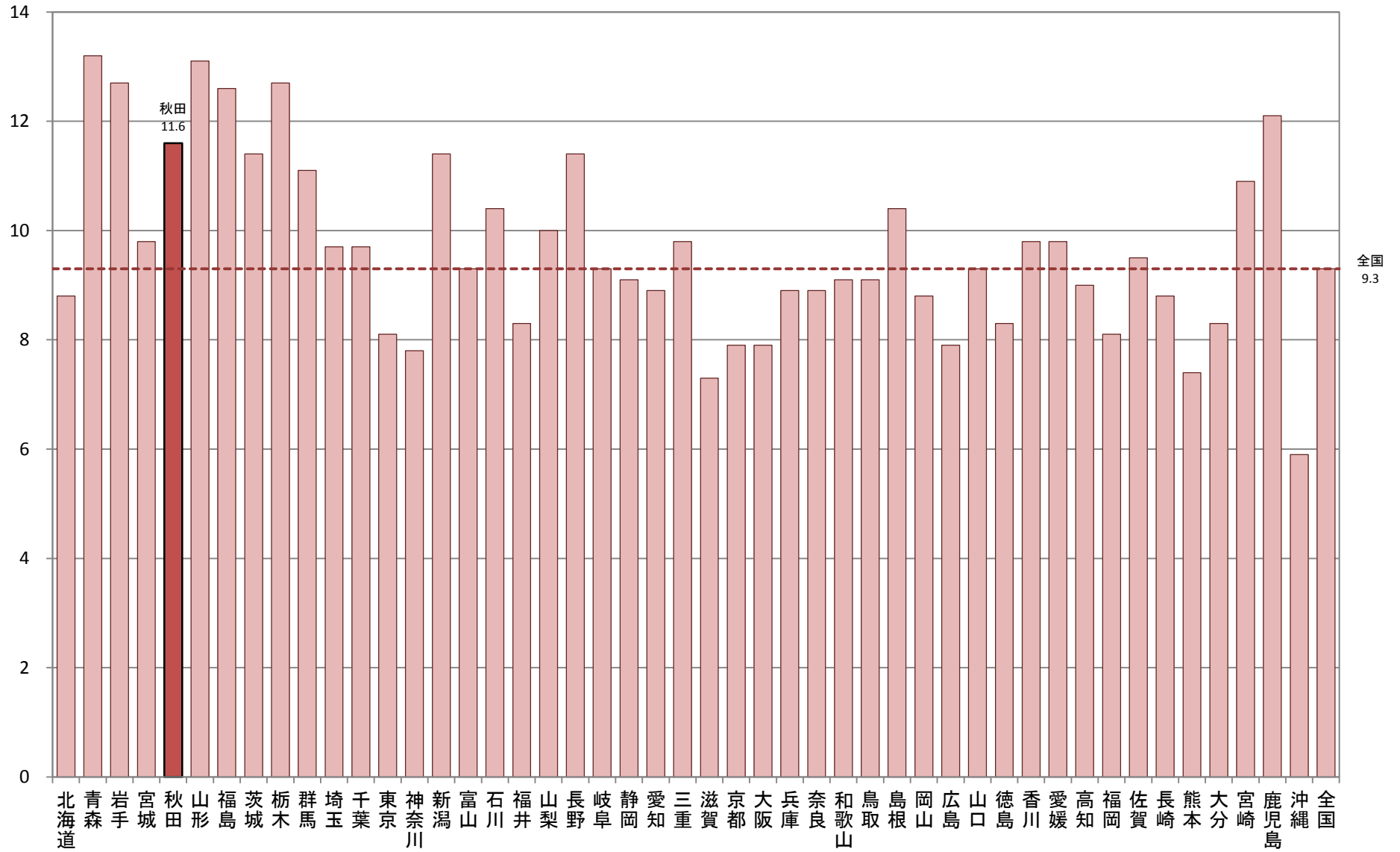

A-2 年齢調整死亡率
【肺炎・男性】

厚生労働省人口動態特殊報告「平成27年都道府県別年齢調整死亡率」

都道府県	年齢調整死亡率 (男性)	年齢階級別死亡率(男性)																				
		総数	0-4歳	5-9歳	10-14歳	15-19歳	20-24歳	25-29歳	30-34歳	35-39歳	40-44歳	45-49歳	50-54歳	55-59歳	60-64歳	65-69歳	70-74歳	75-79歳	80-84歳	85歳以上		
北海道	39.5	125.3	1.1	-	-	-	0.8	-	0.7	2.4	2.6	5.3	7.8	14.5	29.5	56.2	149.8	305.6	743.8	2231.2		
青森	49.1	149.5	-	-	-	-	-	-	-	-	4.6	7.4	16.6	27.1	43.6	73.1	155.6	437.7	901.2	2611.2		
岩手	36.8	125.6	-	3.9	-	-	-	-	3.0	2.6	2.3	-	4.8	18.0	13.9	64.9	143.0	284.1	671.2	2114.4		
宮城	31.1	87.5	-	-	1.9	-	-	-	2.9	1.3	3.5	4.0	6.8	9.3	17.6	42.7	104.6	222.5	606.9	1860.6		
秋田	41.4	158.5	6.5	-	-	-	-	-	-	3.4	3.4	12.5	16.4	32.9	39.1	132.6	341.9	919.4	2182.7			
山形	40.0	140.3	-	-	3.9	3.8	4.5	-	3.4	2.9	-	6.1	11.5	20.6	35.9	65.0	136.4	336.6	666.9	2105.8		
福島	37.1	115.5	-	-	-	-	-	2.2	1.9	3.3	4.5	-	9.4	15.6	37.9	55.3	158.4	281.7	679.1	1942.0		
茨城	42.3	116.6	-	1.6	1.5	-	4.5	-	2.4	-	1.8	2.0	4.4	13.0	41.5	61.9	138.1	328.1	770.7	2511.4		
栃木	39.9	105.5	2.6	-	-	-	4.7	-	3.3	1.5	2.5	3.0	6.4	17.1	27.0	55.4	137.5	308.8	757.1	2276.2		
群馬	41.2	125.2	-	-	-	-	-	2.1	-	1.6	-	6.0	8.2	11.7	33.0	53.7	134.9	340.3	791.1	2413.2		
埼玉	43.7	100.8	2.1	0.6	-	0.6	-	-	2.3	0.8	2.2	2.9	5.5	10.0	26.5	71.9	138.4	314.4	860.6	2706.8		
千葉	38.9	96.1	3.3	0.8	-	0.7	-	-	1.3	1.1	0.9	0.8	4.3	9.0	15.0	23.1	55.5	133.5	284.6	734.9	2329.0	
東京都	36.8	86.2	2.7	0.4	0.4	-	0.5	0.9	0.4	0.9	2.4	2.8	10.8	30.2	63.6	134.5	296.5	674.8	2132.1			
神奈川県	32.9	78.9	1.1	-	0.5	-	0.4	-	0.7	-	1.5	2.4	4.8	8.2	23.5	43.7	111.5	260.0	642.2	1983.0		
新潟	33.8	117.3	-	-	-	-	-	-	1.6	-	1.2	1.4	11.3	5.3	27.4	59.4	100.7	255.7	670.1	2008.2		
富山	41.2	139.7	-	-	-	-	-	-	-	-	4.8	5.8	3.2	16.1	5.5	41.8	159.5	353.5	763.6	2576.1		
石川	41.4	120.4	4.3	4.0	-	-	-	-	-	-	4.5	-	8.8	11.9	21.4	77.1	134.9	288.1	903.0	2318.5		
福井	34.8	121.2	-	-	-	-	-	-	-	-	-	4.2	4.1	24.3	14.6	39.2	75.9	300.2	679.0	2233.3		
山梨	38.5	126.6	-	-	-	-	-	5.2	4.7	4.1	3.3	-	7.3	26.3	36.9	69.5	130.5	257.9	589.2	2316.0		
長野	26.5	102.2	-	-	-	-	-	-	-	-	-	2.9	3.1	11.0	15.5	43.4	84.9	204.1	502.2	1642.5		
岐阜	34.9	108.7	-	-	-	-	2.3	-	-	1.6	2.7	3.1	11.4	3.4	20.9	52.8	122.5	281.9	669.7	2032.9		
静岡県	32.7	98.7	6.7	-	-	-	-	1.1	-	-	2.8	0.8	6.0	15.8	20.4	42.0	97.7	243.0	618.1	2019.5		
愛知県	35.7	83.4	1.2	-	0.6	-	-	0.9	0.4	1.1	2.8	2.5	5.0	11.2	29.2	47.7	124.2	276.7	689.9	2090.5		
三重	38.6	118.6	2.8	2.5	-	-	-	-	2.1	1.8	1.4	-	5.2	7.5	32.1	49.8	149.4	328.1	727.7	2180.4		
滋賀	35.1	90.1	-	-	-	-	-	-	-	2.1	-	2.1	9.4	15.0	22.5	28.0	140.4	267.9	737.6	2017.6		
京都	35.5	101.6	2.0	1.9	-	-	-	-	-	2.5	1.0	4.7	6.6	16.0	19.6	46.7	101.0	295.7	700.4	2082.4		
大阪	44.8	111.4	2.3	-	-	0.5	0.5	0.9	0.8	1.1	1.4	3.1	8.8	13.5	33.3	69.2	164.5	367.4	852.5	2523.0		
兵庫	36.5	102.4	2.7	-	-	-	-	-	2.1	1.2	1.9	5.3	5.3	16.1	25.1	55.7	132.5	273.4	669.6	2130.7		
奈良	36.5	112.5	-	-	-	-	-	-	3.1	2.6	6.2	2.3	2.5	10.4	35.4	46.6	86.0	297.9	627.8	2374.7		
和歌山	43.1	149.1	-	-	-	-	-	-	-	-	3.0	10.2	13.8	6.8	45.1	67.7	125.3	330.2	834.0	2489.3		
鳥取	32.3	110.1	-	-	-	-	-	-	-	-	-	6.1	-	21.4	27.8	66.9	134.4	230.1	584.3	1769.8		
島根	32.5	121.5	7.2	-	-	6.1	-	-	-	-	-	-	5.0	13.3	30.2	81.7	110.8	249.5	568.3	1719.9		
岡山	44.6	141.8	2.5	-	2.2	-	-	-	1.9	3.4	-	1.7	11.1	14.4	33.7	62.4	129.6	402.7	837.3	2548.0		
広島	39.6	117.0	-	-	-	-	-	-	-	1.1	-	6.5	3.6	14.7	41.1	51.3	128.7	292.4	846.8	2249.7		
山口	46.2	162.3	3.7	-	-	-	-	-	-	-	-	7.8	26.6	43.5	69.2	145.1	386.4	878.4	2624.6			
徳島	45.7	157.0	7.2	-	-	-	6.4	-	-	-	3.9	-	18.1	16.4	34.3	55.6	153.1	412.1	806.2	2526.6		
香川	27.4	87.2	5.2	-	-	-	10.5	-	-	-	2.8	-	10.6	10.0	26.3	45.7	132.5	186.3	473.1	1347.8		
愛媛	40.3	134.5	7.5	3.5	3.2	-	3.7	3.4	5.8	-	-	-	14.7	23.3	42.1	38.7	106.6	338.8	747.2	2156.7		
高知	43.1	167.1	-	-	-	-	-	-	-	4.0	9.8	18.7	-	26.4	41.4	170.3	371.1	771.2	2549.8			
福岡	41.2	110.6	0.9	0.9	-	-	-	0.8	0.7	-	0.5	7.7	9.7	12.1	33.1	57.8	131.4	299.1	816.0	2461.4		
佐賀	43.2	137.1	-	-	-	-	-	-	4.5	-	-	-	18.9	-	4.1	11.3	31.9	68.3	149.8	311.6	738.7	2642.3
長崎	37.9	127.8	3.5	-	-	-	-	-	-	-	-	10.1	2.4	15.3	48.4	52.4	138.4	257.5	622.7	2343.8		
熊本	36.5	127.2	5.0	-	-	-	-	-	-	1.9	-	2.0	1.9	5.2	30.5	63.5	133.3	306.1	646.8	2162.2		
大分	40.4	143.0	-	-	-	-	-	-	-	5.6	-	3.0	12.3	16.6	35.2	43.1	122.6	290.2	883.1	2306.5		
宮崎	40.6	140.8	-	3.9	-	-	-	-	-	-	-	-	6.2	27.6	33.1	53.5	130.9	287.0	828.3	2389.9		
鹿児島	44.1	157.9	-	-	-	2.6	-	-	-	-	2.1	-	9.0	6.1	15.7	33.3	83.4	160.4	287.0	785.7	2686.5	
沖縄	33.3	69.7	2.4	-	-	-	-	-	-	2.1	-	-	4.3	9.0	15.1	36.0	44.7	156.6	256.4	572.6	1763.2	
全国	38.3	107.5	1.9	0.4	0.3	0.2	0.5	0.4	1.0	1.0	1.7	3.3	6.7	13.2	29.4	56.7	131.7	298.9	727.1	2225.7		

A-2 年齢調整死亡率(肺炎・男性)

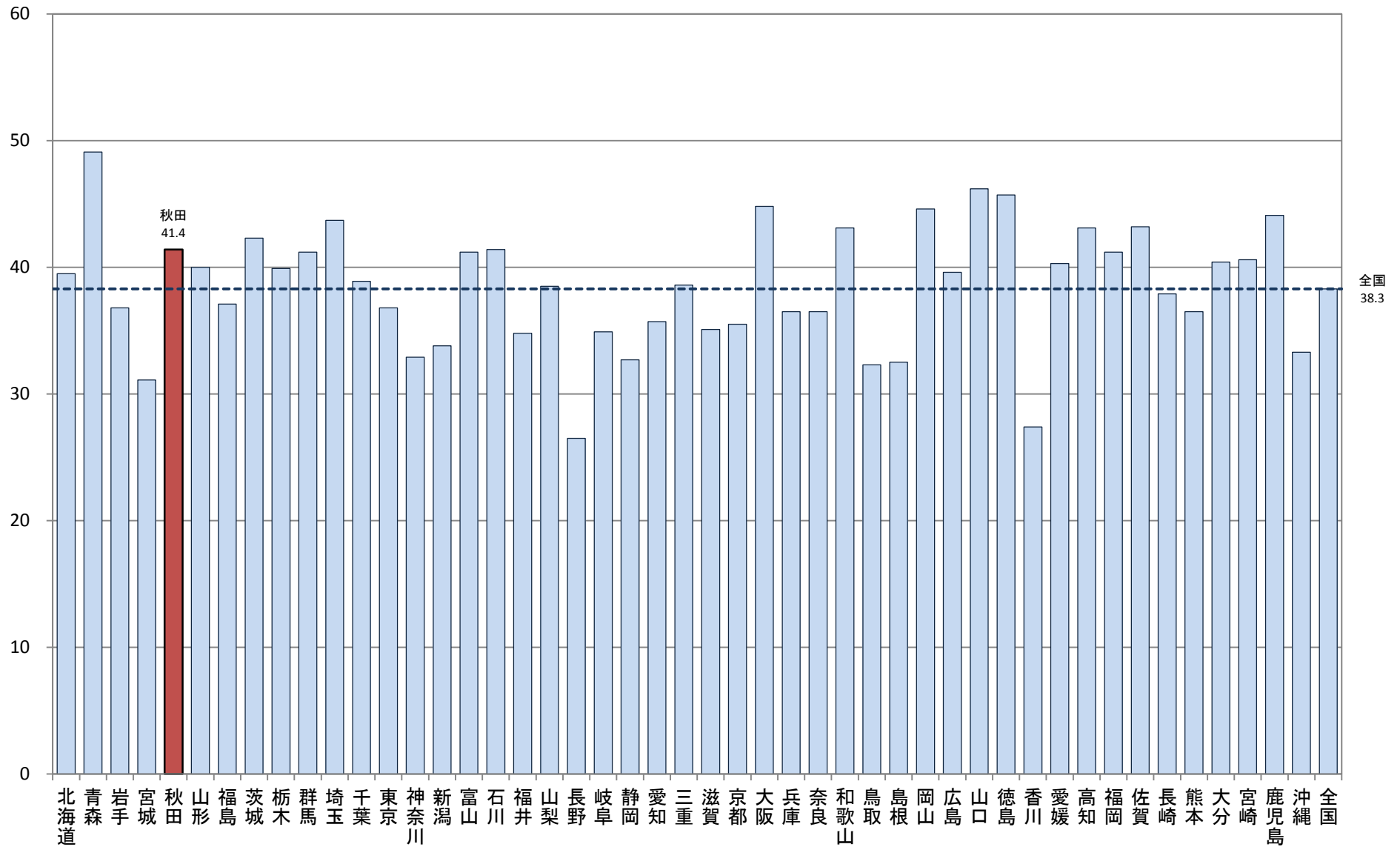

A-2 年齢調整死亡率
【肺炎・女性】

厚生労働省人口動態特殊報告「平成27年都道府県別年齢調整死亡率」

都道府県	年齢調整死亡率 (女性)	年齢階級別死亡率(女性)																			
		総数	0-4歳	5-9歳	10-14歳	15-19歳	20-24歳	25-29歳	30-34歳	35-39歳	40-44歳	45-49歳	50-54歳	55-59歳	60-64歳	65-69歳	70-74歳	75-79歳	80-84歳	85歳以上	
北海道	15.1	87.4	1.1	-	-	0.9	-	1.6	-	-	2.0	1.7	2.2	2.8	11.9	14.5	39.2	94.0	262.2	1083.6	
青森	19.6	122.8	-	-	-	-	-	-	-	2.6	-	2.3	6.8	2.1	12.7	15.5	66.3	129.5	331.0	1395.1	
岩手	13.7	92.2	-	-	-	-	-	-	-	3.2	-	-	2.5	9.1	9.9	21.4	43.6	75.3	226.8	939.0	
宮城	12.9	71.4	2.3	-	-	-	-	-	-	-	1.2	-	-	2.6	6.9	16.1	22.2	88.0	259.1	932.9	
秋田	14.3	109.9	-	5.8	-	-	-	-	-	-	3.2	3.4	-	-	13.4	12.9	34.8	93.4	253.1	988.4	
山形	14.1	107.9	-	-	-	-	-	-	-	3.1	-	-	2.9	10.3	11.3	13.7	36.6	95.0	195.2	1047.3	
福島	14.6	97.3	3.0	-	-	-	2.8	2.4	4.2	-	-	-	-	1.5	6.6	17.8	35.7	89.3	251.7	1044.9	
茨城	19.0	102.2	1.9	-	-	-	-	-	1.3	-	1.9	3.3	3.5	11.1	9.2	22.1	40.5	104.4	346.1	1381.4	
栃木	16.9	91.6	-	-	-	-	-	2.2	-	-	2.8	3.2	3.4	4.8	9.5	18.0	42.1	100.3	284.7	1242.9	
群馬	17.9	107.0	-	-	-	-	-	-	-	1.7	-	-	1.7	5.2	12.8	23.6	52.6	89.6	321.2	1344.6	
埼玉	19.0	77.5	2.2	-	-	-	1.7	-	1.0	0.4	0.3	0.4	3.2	4.5	9.3	15.9	42.2	129.9	334.5	1428.9	
千葉	18.2	82.4	2.6	0.8	-	-	-	0.7	-	-	1.5	-	1.4	4.3	3.4	7.7	18.6	38.7	109.7	1386.8	
東京都	14.7	66.4	0.4	0.8	-	-	0.3	0.5	0.7	0.2	0.4	1.8	3.1	3.7	7.8	14.2	33.3	97.8	261.0	1083.0	
神奈川県	13.8	59.3	1.7	-	-	-	-	0.4	0.8	0.7	0.5	1.5	1.4	3.7	7.5	14.8	33.4	97.8	241.0	991.4	
新潟	12.1	88.2	-	-	-	-	-	2.0	-	-	-	-	-	2.7	3.4	9.5	29.5	90.4	230.7	902.2	
富山	16.0	109.4	5.5	-	-	-	-	-	3.9	-	-	3.0	12.7	9.4	-	12.4	31.4	70.5	245.5	1240.2	
石川	16.6	95.9	-	-	-	-	-	-	3.4	-	-	-	2.9	5.8	10.2	26.2	52.5	105.9	268.9	1133.5	
福井	15.8	110.2	-	-	-	-	-	-	-	4.4	-	-	4.1	-	-	19.1	31.9	84.8	308.4	1224.0	
山梨	12.5	84.3	-	-	-	-	-	-	-	-	-	-	3.8	7.6	6.8	15.3	18.3	84.2	203.0	970.4	
長野	10.7	75.6	-	2.3	-	-	-	2.3	2.0	3.2	1.4	-	-	-	8.3	10.8	28.0	53.1	177.4	779.4	
岐阜	15.3	85.2	2.6	-	-	-	-	2.3	-	-	1.4	-	4.7	1.6	8.4	21.5	30.7	117.2	264.0	1064.2	
静岡県	13.5	75.6	-	-	-	-	-	1.2	1.0	-	0.8	1.7	2.7	1.8	4.6	12.1	39.9	107.1	234.8	936.1	
愛知県	14.3	62.9	0.6	-	0.6	0.6	-	-	-	0.4	0.3	0.8	1.3	1.5	9.5	16.2	34.1	93.3	272.1	1046.8	
三重	15.5	90.0	-	-	-	-	-	-	1.9	1.5	1.7	1.7	1.7	8.0	19.2	52.3	103.3	254.1	1121.1		
滋賀	13.8	67.4	-	-	-	-	-	-	-	4.3	-	-	4.7	7.3	4.4	9.6	41.9	85.7	234.2	994.2	
京都	13.9	76.9	-	2.0	-	-	-	-	-	1.2	1.0	1.1	1.3	4.2	7.1	10.8	31.0	98.1	219.1	1077.8	
大阪府	19.6	88.9	1.8	0.6	0.5	0.9	-	-	0.4	0.7	0.8	1.5	3.6	4.7	8.4	21.8	51.1	126.0	339.0	1445.1	
兵庫県	15.7	80.5	0.9	-	-	0.8	0.8	0.8	2.7	1.1	0.9	1.5	2.2	3.0	7.5	15.4	40.6	100.1	261.1	1146.3	
奈良	15.9	91.1	-	-	-	2.9	-	-	-	2.9	-	-	-	4.7	4.0	16.4	27.7	91.8	274.3	1313.0	
和歌山	17.7	117.1	-	-	-	-	-	-	-	-	2.9	3.1	3.1	-	2.8	16.4	46.9	138.8	339.0	1251.4	
鳥取	11.5	89.4	-	-	-	-	-	-	-	-	5.3	6.1	-	-	4.6	8.5	38.3	40.2	197.5	907.8	
島根	12.1	99.4	-	-	-	-	-	-	-	-	-	5.3	-	-	-	23.6	29.8	-	199.6	842.1	
岡山	17.4	111.1	-	-	-	-	-	-	-	-	1.4	-	3.6	5.2	12.5	13.9	39.6	131.5	298.6	1281.8	
広島	15.9	95.8	-	-	-	-	1.6	-	-	-	-	1.1	3.6	6.0	10.4	11.2	46.8	96.9	262.7	1211.5	
山口	20.2	141.7	7.9	-	-	-	-	-	-	-	-	2.3	4.9	2.3	9.4	32.1	41.2	149.2	318.5	1458.8	
徳島	19.3	133.5	7.8	-	-	-	-	-	-	-	-	3.8	-	8.5	7.8	10.0	6.0	39.5	139.5	349.0	1346.1
香川	14.1	80.5	-	-	-	-	-	4.8	-	-	5.6	3.4	-	6.5	22.7	13.9	46.1	91.6	224.6	812.3	
愛媛	15.4	107.1	-	-	-	-	-	-	-	-	2.1	-	2.3	2.2	11.2	17.9	41.0	104.4	268.7	1127.0	
高松	18.4	151.0	-	-	-	-	-	-	-	4.0	-	4.5	12.6	7.1	12.0	40.6	117.3	301.4	301.4	1426.1	
福岡	16.8	92.7	1.9	1.8	-	0.8	0.8	-	0.6	0.6	1.1	1.2	2.6	3.2	8.6	11.2	46.7	96.2	274.7	1312.2	
佐賀	18.4	129.4	-	-	-	-	-	-	-	-	7.9	-	-	-	15.3	12.3	50.4	94.5	302.0	1497.8	
長崎	15.8	117.8	-	3.5	-	-	-	-	-	2.5	2.2	-	2.3	2.1	5.3	17.3	17.4	94.8	260.3	1316.9	
熊本	13.2	98.4	-	-	-	-	-	2.1	1.9	-	-	5.3	-	11.6	8.5	24.9	65.7	201.8	315.4	1117.2	
大分	16.7	117.8	-	4.1	-	-	-	3.9	3.3	-	2.6	-	8.6	-	4.4	13.8	29.6	105.0	263.9	1280.8	
宮崎	18.1	122.4	-	4.0	-	-	-	-	-	6.0	-	3.1	2.9	7.7	2.2	8.6	42.0	122.3	315.4	1337.4	
鹿児島	20.3	144.5	-	-	-	-	-	-	-	-	-	2.1	11.5	5.0	7.5	36.2	67.0	126.0	298.5	1454.1	
沖縄	14.0	57.0	-	4.9	2.5	-	-	-	2.2	-	-	-	-	11.0	12.4	12.6	44.2	112.9	156.7	958.0	
全 国	15.8	86.1	1.1	0.5	0.1	0.2	0.3	0.5	0.7	0.7	0.8	1.3	2.8	3.8	8.4	16.1	39.1	102.7	272.0	1165.2	

A-2 年齢調整死亡率(肺炎・女性)

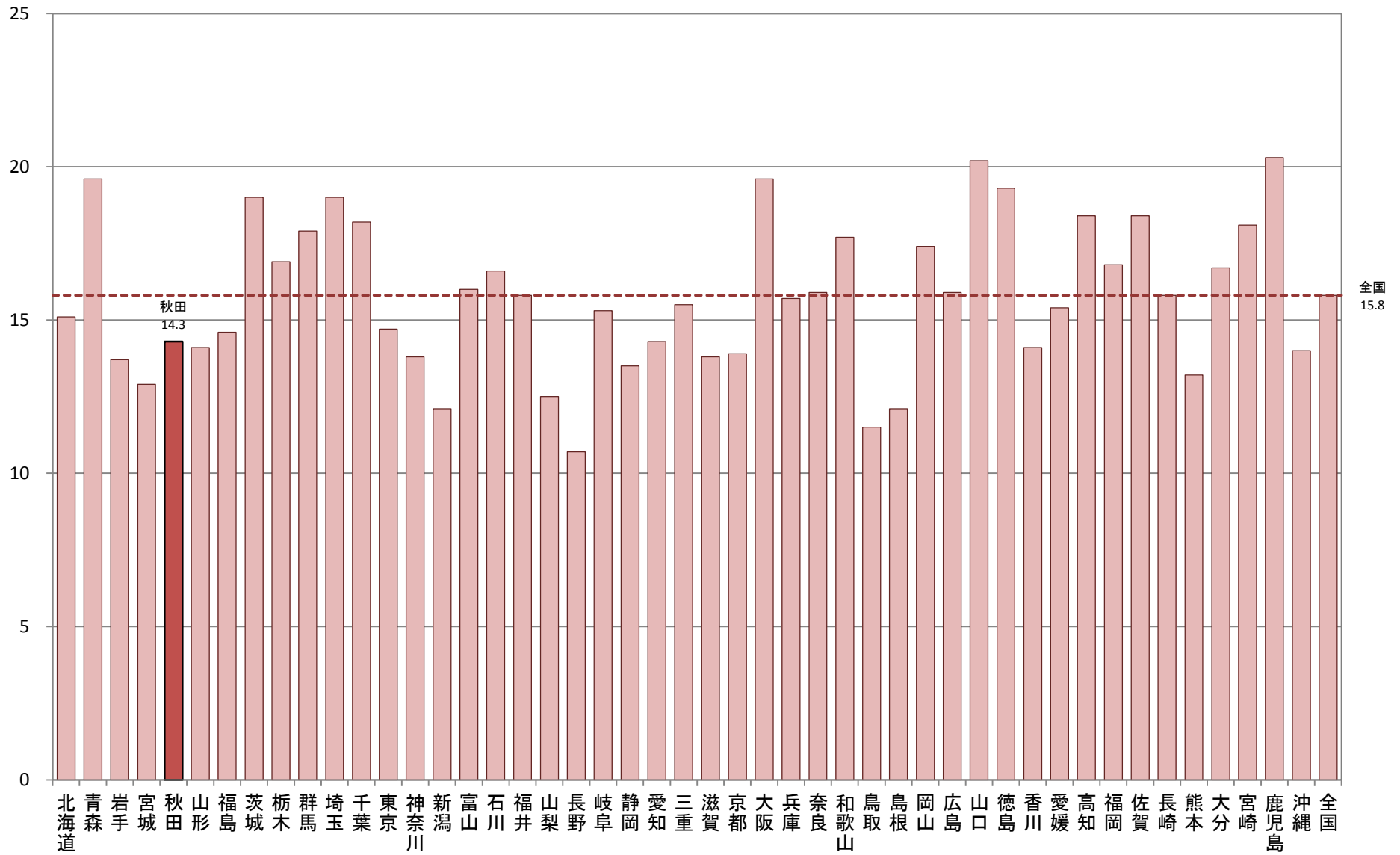

A-3 介護保険

対象年(度)

平成28年

【データ出典】

厚生労働省介護保険事業状況報告「平成28年度介護保険事業状況報告(年報)」より

【データ算出方法】

本データは、平成28年度末現在の都道府県別の第1号被保険者数、要介護(支援)認定者数、サービス別給付費をもとに算定したもの。

【データの見方等】

A-3-1 第1号被保険者に占める要介護認定者の割合

介護認定者の割合の高低、ならびに介護度の状況を比較できる。

A-3-2 第1号被保険者一人あたり介護保険給付費

一人あたりの介護給付費が居宅、地域密着型、施設のサービス別に比較できる。

【データ利用の留意点】

一人あたりのサービス別の介護給付費については、地域の提供できる介護サービス環境の状況に留意する必要がある。

A-3-1 第1号被保険者に占める要介護認定者の割合

厚生労働省介護保険事業状況報告「平成28年度介護保険事業状況報告(年報)」

都道府県	第1号被保険者数(人)	要介護(要支援)認定者数(人)					合計	要介護認定率(%)		
		要支援1	要支援2	要介護1	要介護2	要介護3			要介護4	要介護5
北海道	1,597,404	55,317	44,196	69,735	50,990	33,727	31,318	26,943	312,226	19.5
青森	403,312	7,013	7,838	15,542	14,618	10,645	10,373	8,709	74,738	18.5
岩手	395,229	9,390	8,785	14,863	13,811	10,326	10,203	8,283	75,661	19.1
宮城	606,099	17,873	12,785	21,786	18,664	13,995	13,738	9,780	108,621	17.9
秋田	351,809	7,646	8,054	14,722	12,722	10,618	9,719	8,028	71,509	20.3
山形	350,605	6,161	7,038	13,095	12,423	9,464	8,691	7,291	64,163	18.3
福島	560,092	11,517	13,457	20,541	19,537	15,164	14,159	11,219	105,594	18.9
茨城	802,011	10,282	14,021	25,859	23,067	18,561	16,130	11,828	119,748	14.9
栃木	529,368	10,022	11,563	15,632	14,407	11,572	11,320	8,042	82,558	15.6
群馬	555,001	11,198	11,592	19,724	15,690	13,133	12,733	10,066	94,136	17.0
埼玉	1,844,449	32,536	32,934	59,187	47,107	36,731	32,481	24,709	265,685	14.4
千葉	1,629,139	31,443	30,996	51,854	43,921	34,109	30,623	22,720	245,666	15.1
東京	3,065,418	85,990	70,621	112,712	95,921	71,291	68,038	56,809	561,382	18.3
神奈川	2,221,176	45,237	50,605	70,228	71,092	49,850	44,473	34,774	366,259	16.5
新潟	700,680	13,246	17,169	32,647	24,008	19,842	17,883	14,649	130,494	18.6
富山	329,218	6,346	6,618	13,086	10,773	9,148	7,820	6,279	60,070	18.2
石川	324,422	7,195	7,614	12,085	10,282	7,994	7,107	5,492	57,769	17.8
福井	227,350	3,670	5,364	7,934	7,938	6,040	5,772	4,028	40,746	17.9
山梨	241,510	1,784	3,727	6,298	8,362	7,421	5,790	3,984	37,366	15.5
長野	639,425	11,886	14,713	23,566	18,719	14,814	14,787	11,517	110,002	17.2
岐阜	586,180	10,169	13,007	17,792	18,035	14,229	12,418	9,377	95,027	16.2
静岡	1,053,771	19,057	19,665	39,791	28,546	22,554	20,623	13,550	163,786	15.5
愛知	1,812,815	42,175	46,260	53,362	50,992	37,110	32,470	23,987	286,356	15.8
三重	516,470	12,007	12,559	19,386	16,989	12,666	12,106	8,967	94,680	18.3
滋賀	351,023	7,119	7,801	12,793	11,391	8,665	7,064	5,104	59,937	17.1
京都	722,697	18,078	21,806	28,840	28,602	20,593	16,042	12,536	142,497	19.7
大阪	2,329,370	97,283	72,752	78,256	82,676	56,812	52,857	42,573	483,209	20.7
兵庫	1,520,359	54,790	49,340	52,639	42,330	34,874	31,446	24,507	289,926	19.1
奈良	402,788	9,656	12,421	11,552	13,323	9,984	8,280	5,755	70,971	17.6
和歌山	305,290	12,023	10,357	11,920	10,822	8,416	7,680	6,523	67,741	22.2
鳥取	172,166	3,606	5,241	5,555	6,293	4,638	4,487	3,806	33,626	19.5
島根	227,394	6,210	5,920	10,289	8,464	6,148	5,696	4,673	47,400	20.8
岡山	555,614	15,438	16,796	22,400	20,108	14,335	13,086	10,689	112,852	20.3
広島	797,304	27,738	21,645	30,413	24,890	18,867	16,320	14,144	154,017	19.3
山口	458,886	13,350	11,138	20,719	14,090	10,423	10,384	7,693	87,797	19.1
徳島	237,126	5,901	7,562	8,494	8,473	6,570	6,136	4,534	47,670	20.1
香川	295,952	6,662	8,631	12,025	10,313	7,630	6,350	5,038	56,649	19.1
愛媛	433,438	14,666	11,977	18,407	13,743	11,020	10,477	9,538	89,828	20.7
高知	242,667	5,683	4,978	9,912	7,329	5,969	6,211	5,570	45,652	18.8
福岡	1,341,396	42,782	37,152	54,939	40,955	30,533	29,474	20,652	256,487	19.1
佐賀	235,591	6,957	6,820	10,458	6,594	5,826	4,564	3,457	44,676	19.0
長崎	419,523	14,317	13,940	19,434	13,992	11,105	9,852	6,659	89,299	21.3
熊本	524,688	13,935	15,350	23,568	17,978	13,634	13,528	9,424	107,417	20.5
大分	362,210	9,299	7,640	14,375	10,299	7,703	8,294	6,452	64,062	17.7
宮崎	335,401	6,418	7,462	12,825	9,772	8,150	7,299	6,530	58,456	17.4
鹿児島	495,400	13,192	13,296	20,344	14,995	12,375	13,091	11,121	98,414	19.9
沖縄	295,759	4,943	7,364	8,802	8,609	8,632	9,861	5,826	54,037	18.3
全 国	34,404,995	879,206	848,570	1,237,436	1,074,655	813,906	749,254	583,835	6,186,862	18.0

A-3-1 第1号被保険者に占める要介護認定者の割合（都道府県）

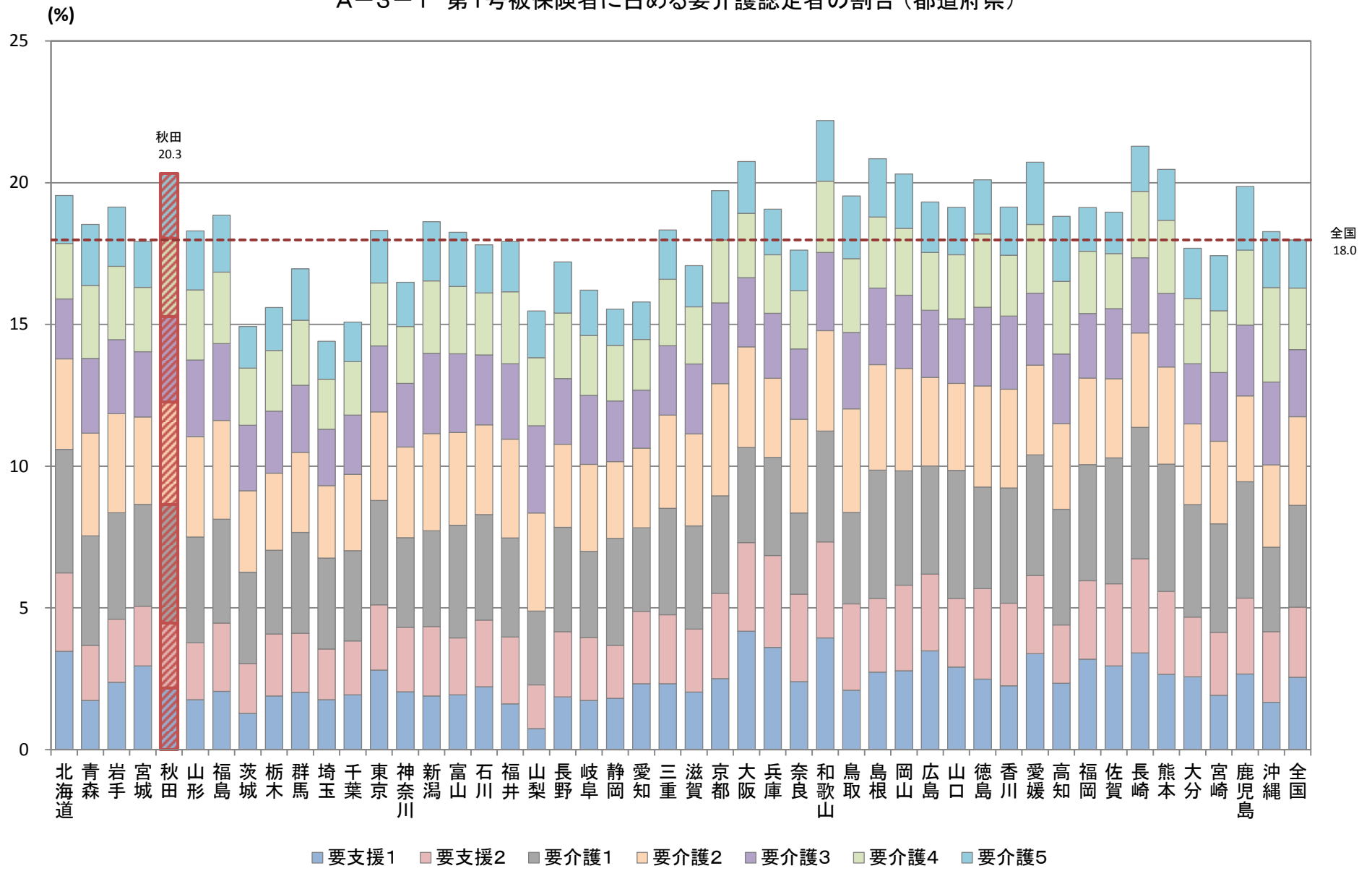

A-3-2 第1号被保険者一人あたり介護保険給付費

厚生労働省介護保険事業状況報告「平成28年度介護保険事業状況報告(年報)」

都道府県	第1号被保険者数(人)	介護保険給付費(千円)			1人あたり介護保険給付費(円)			
		計	A 居宅介護	B 地域密着型	C 施設介護	A 居宅介護	B 地域密着型	C 施設介護
北海道	1,597,404	365,667,336	167,357,013	83,069,150	129,337,857	104,768	52,003	80,968
青森	403,312	117,783,223	61,804,647	21,856,880	34,918,400	153,243	54,193	86,579
岩手	395,225	105,776,238	50,471,927	18,164,619	40,990,229	127,703	45,960	103,713
宮城	606,099	146,675,381	74,683,170	25,202,277	50,966,859	123,219	41,581	84,090
秋田	351,809	103,108,192	52,680,214	15,315,951	36,961,310	149,741	43,535	105,061
山形	350,605	96,214,728	44,747,361	17,975,563	34,940,548	127,629	51,270	99,658
福島	560,092	143,822,652	70,416,737	23,194,310	54,562,228	125,724	41,412	97,417
茨城	802,011	169,285,272	79,560,080	26,321,028	71,249,422	99,201	32,819	88,838
栃木	529,368	114,394,553	59,328,127	20,604,273	39,632,503	112,074	38,922	74,868
群馬	555,001	136,730,472	69,810,638	22,985,586	47,999,336	125,785	41,415	86,485
埼玉	1,844,449	344,035,170	194,742,942	41,931,118	130,653,494	105,583	22,734	70,836
千葉	1,629,139	320,063,199	178,584,721	48,072,268	110,551,028	109,619	29,508	67,859
東京都	3,065,418	746,992,630	448,559,290	88,164,163	232,398,006	146,329	28,761	75,813
神奈川県	2,221,176	492,129,509	272,416,903	80,517,978	164,377,262	122,645	36,250	74,005
新潟	700,680	197,938,344	90,683,055	32,062,061	79,235,906	129,421	45,758	113,084
富山	329,218	90,619,544	39,316,226	15,963,457	37,135,189	119,423	48,489	112,798
石川	324,422	88,215,573	38,764,502	17,026,592	33,055,705	119,488	52,483	101,891
福井	227,350	63,356,371	29,555,821	11,211,099	23,892,071	130,001	49,312	105,089
山梨	241,510	60,265,158	30,180,045	12,231,614	19,575,271	124,964	50,646	81,054
長野	639,425	167,220,906	81,343,570	27,881,497	59,173,768	127,214	43,604	92,542
岐阜	586,180	137,732,692	70,799,576	23,943,135	48,337,943	120,781	40,846	82,463
静岡県	1,053,771	243,458,772	121,059,001	39,309,082	92,052,412	114,882	37,303	87,355
愛知県	1,812,815	391,761,152	224,828,086	60,115,944	125,507,228	124,022	33,162	69,233
三重	516,470	132,905,583	70,870,195	18,961,720	47,598,383	137,220	36,714	92,161
滋賀	351,023	81,468,005	43,610,627	16,035,172	26,607,704	124,239	45,681	75,800
京都	722,697	182,096,702	96,377,477	26,157,563	68,515,603	133,358	36,194	94,805
大阪	2,329,370	585,217,381	388,547,313	76,306,439	159,890,073	166,804	32,758	68,641
兵庫	1,520,359	362,569,351	209,305,925	51,688,895	117,931,346	137,669	33,998	77,568
奈良	402,788	89,741,602	48,925,977	11,765,150	33,260,987	121,468	29,209	82,577
和歌山	305,290	89,007,489	49,632,926	13,384,438	28,079,224	162,576	43,842	91,976
鳥取	172,166	51,335,212	22,904,374	8,996,183	19,477,726	133,037	52,253	113,133
島根	227,394	68,523,219	31,568,852	14,112,700	24,791,592	138,829	62,063	109,025
岡山	555,614	152,284,152	72,088,863	32,809,087	50,175,904	129,746	59,050	90,307
広島	797,304	210,798,682	108,589,771	36,864,653	67,010,661	136,196	46,237	84,047
山口	458,886	114,813,649	54,240,947	22,380,106	39,633,199	118,201	48,771	86,368
徳島	237,126	68,653,394	32,558,320	10,825,003	25,888,784	137,304	45,651	109,177
香川	295,952	78,319,435	41,514,103	11,440,576	27,807,969	140,273	38,657	93,961
愛媛	433,438	123,513,044	62,260,849	26,756,240	36,808,985	143,644	61,730	84,923
高知	242,667	64,692,457	25,201,372	13,196,869	26,485,614	103,852	54,383	109,144
福岡	1,341,396	339,565,487	173,727,431	60,085,628	115,774,001	129,512	44,793	86,309
佐賀	235,591	65,038,235	31,725,891	12,592,033	20,748,694	134,665	53,449	88,071
長崎	419,523	118,410,554	56,483,029	26,888,986	35,739,560	134,636	64,094	85,191
熊本	524,688	145,522,528	71,099,191	28,533,990	50,559,242	135,508	54,383	96,361
大分	362,210	95,746,591	51,143,772	13,966,752	30,228,762	141,199	38,560	83,456
宮崎	335,401	89,133,810	48,045,523	14,295,409	28,447,050	143,248	42,622	84,815
鹿児島	495,400	139,632,226	57,592,717	32,969,239	50,298,752	116,255	66,551	101,532
沖縄	295,759	86,394,769	51,699,367	10,493,277	26,382,988	174,802	35,479	89,204
全 国	34,404,995	8,378,620,625	4,451,408,464	1,364,625,771	2,855,646,776	129,383	39,664	83,001

A-3-2 第1号被保険者一人あたり介護保険給付費(A 居宅介護)

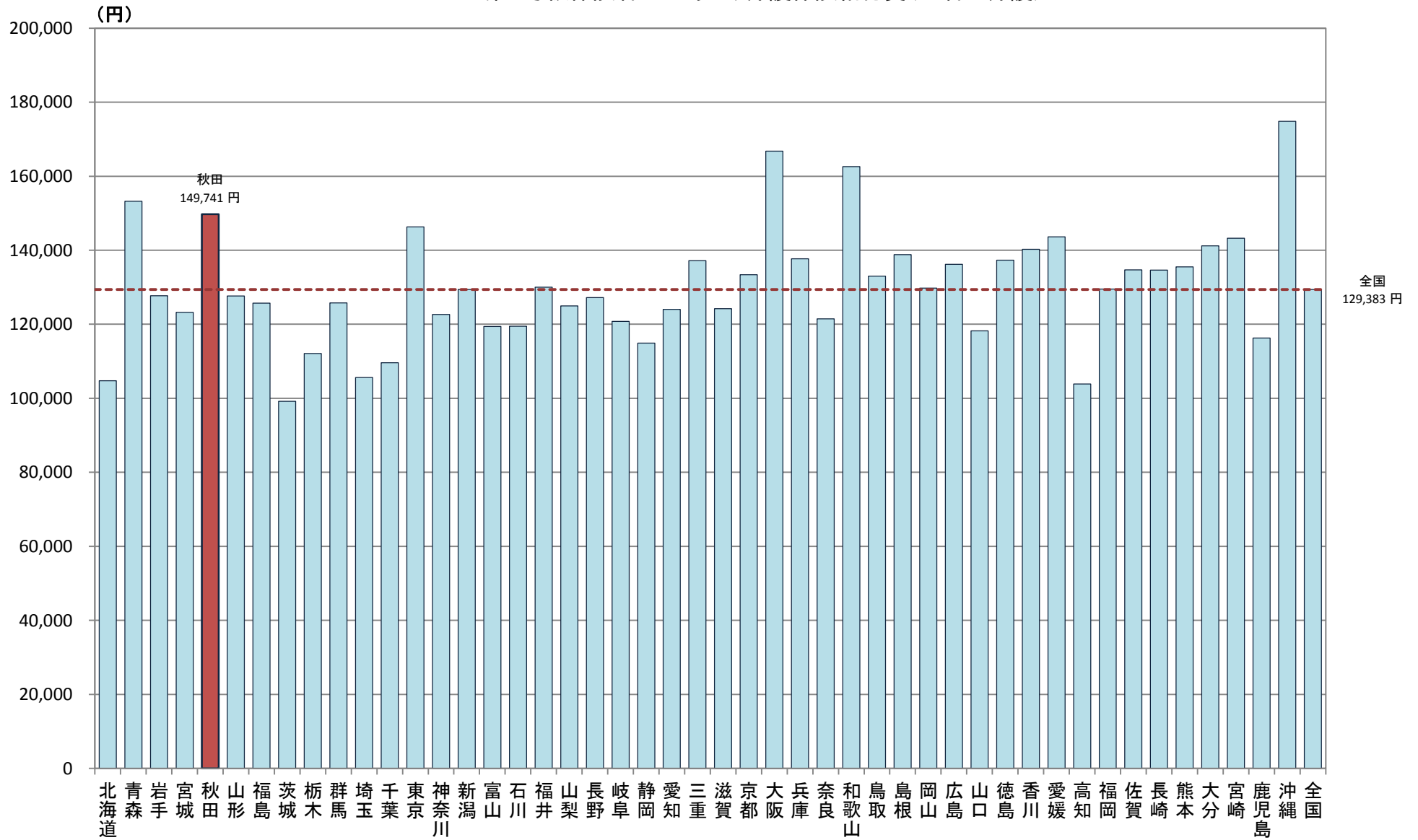

A-3-2 第1号被保険者一人あたり介護保険給付費(B 地域密着型)

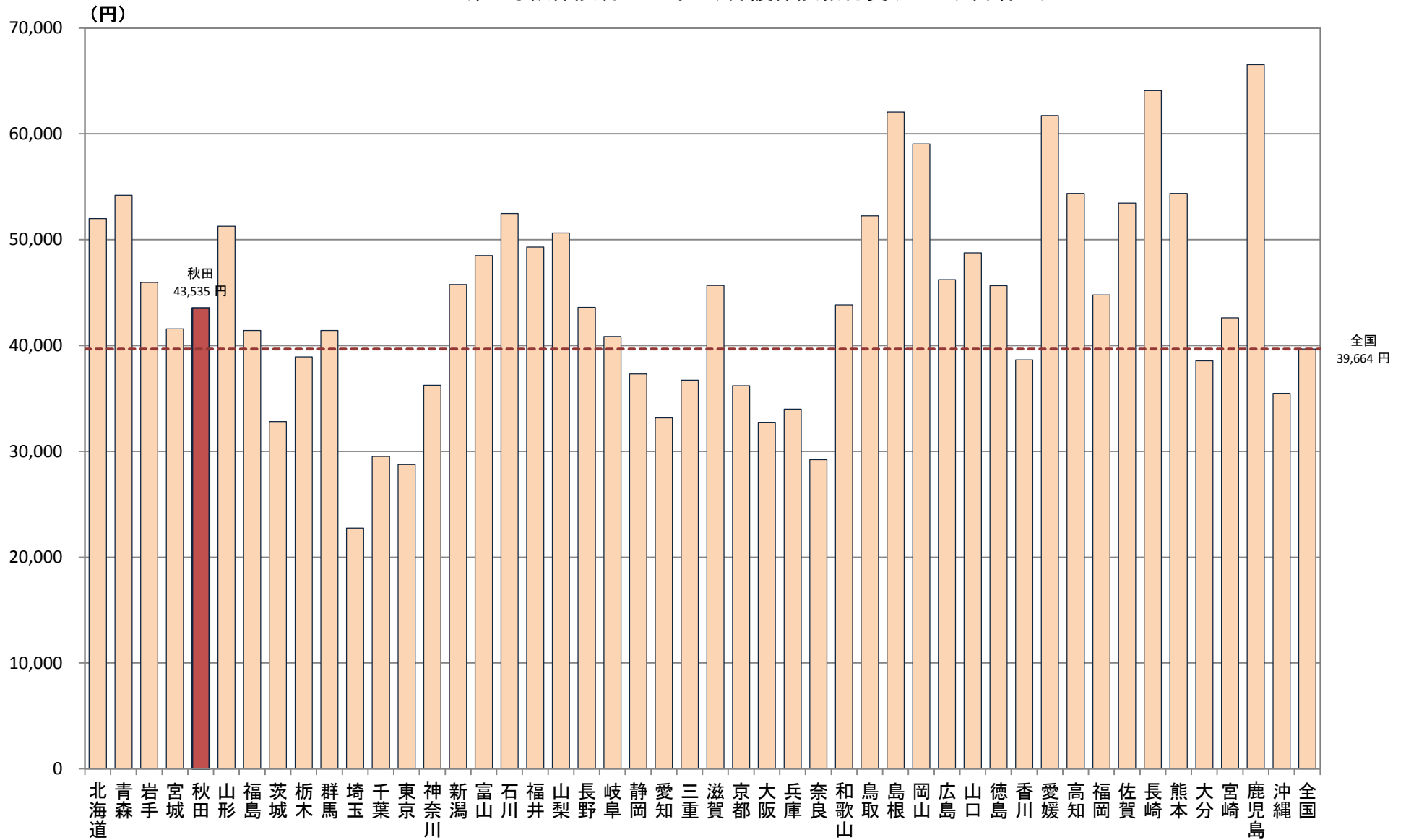

A-3-2 第1号被保険者一人あたり介護保険給付費(C施設介護)

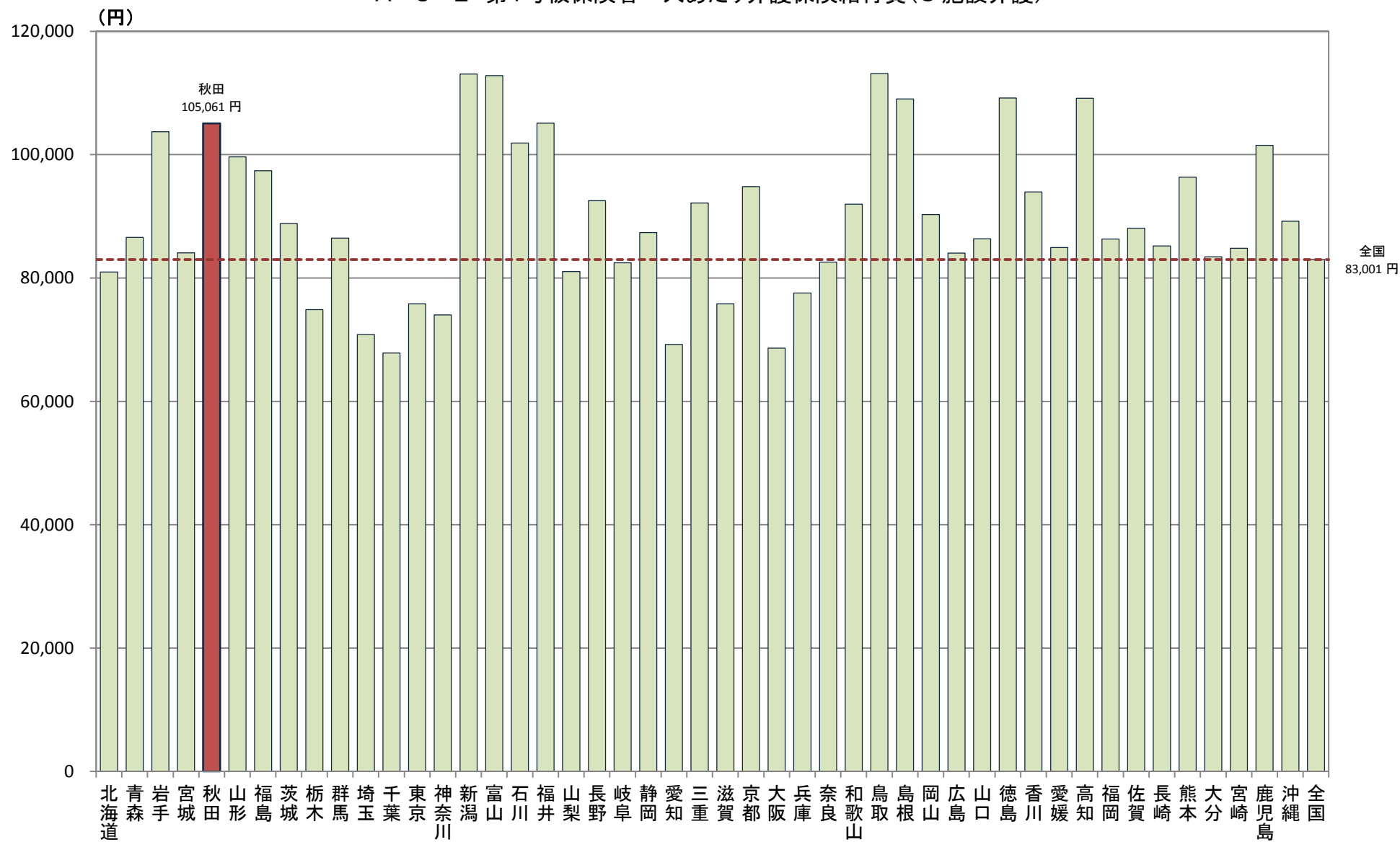

A-4 医療費

対象年(度)

平成28年

【データ出典】

厚生労働省保険局調査課公表の「平成28年度医療費の地域差分析」(平成30年9月)より

【データ算出方法】

本データは、平成28年度の市町村国民健康保険と後期高齢者医療制度の医療費等をもとに算定したもの。

(詳細は厚生労働省保険局調査課公表資料を参照)

地域差指数について

- 医療費の地域差の要因としては(1)人口の年齢構成、(2)病床数等医療供給体制、(3)健康活動の状況、健康に対する意識、(4)受診行動、(5)住民の生活習慣、(6)医療機関側の診療パターンなど様々である。

- 「地域差指数」とは、地域の1人当たり医療費について(1)の人口の年齢構成の相違による分を補正し、指数化(全国を1)したものである。

【データの見方等】

A-4-1 医療費の地域差指数

全国を基準に、「入院」、「入院外+調剤」、「歯科」、「合計」の医療費の高低が比較できる。

【データ利用の留意点】

人口の年齢構成の相違以外の地域差の要因については補正されていないことを留意する必要がある。

A-4-1 医療費の地域差指数

厚生労働省保険局調査課公表の「平成28年度医療費の地域差分析」(平成30年9月)

都道府県	計			入院			入院外+調剤			歯科		
	値	順位	寄与度	値	順位	寄与度	値	順位	寄与度	値	順位	寄与度
北海道	1.135	6	0.135	1.279	6	0.126	1.020	13	0.010	0.978	17	-0.001
青森	0.919	40	-0.081	0.866	40	-0.060	0.987	25	-0.006	0.721	47	-0.014
岩手	0.885	46	-0.115	0.840	45	-0.072	0.927	43	-0.036	0.871	29	-0.007
宮城	0.937	32	-0.063	0.867	39	-0.060	1.007	17	0.004	0.885	27	-0.006
秋田	0.928	35	-0.072	0.915	29	-0.038	0.947	39	-0.026	0.851	35	-0.008
山形	0.927	36	-0.073	0.909	30	-0.041	0.949	38	-0.026	0.866	32	-0.007
福島	0.925	37	-0.075	0.884	36	-0.052	0.973	28	-0.013	0.816	40	-0.009
茨城	0.904	41	-0.096	0.846	41	-0.069	0.962	32	-0.019	0.863	33	-0.007
栃木	0.898	43	-0.102	0.841	44	-0.072	0.958	34	-0.021	0.823	39	-0.009
群馬	0.930	33	-0.070	0.941	28	-0.026	0.929	41	-0.035	0.846	37	-0.008
埼玉	0.920	39	-0.080	0.872	38	-0.058	0.958	35	-0.021	0.985	16	-0.001
千葉	0.894	45	-0.106	0.845	43	-0.070	0.929	42	-0.035	0.985	15	-0.001
東京都	0.980	28	-0.020	0.902	31	-0.044	1.037	7	0.018	1.114	5	0.006
神奈川県	0.938	31	-0.062	0.846	42	-0.069	1.006	18	0.003	1.080	7	0.004
新潟	0.867	47	-0.133	0.831	46	-0.076	0.894	47	-0.053	0.939	20	-0.003
富山	0.981	26	-0.019	1.074	20	0.033	0.918	45	-0.041	0.782	44	-0.011
石川	1.067	14	0.067	1.198	11	0.089	0.977	27	-0.011	0.789	43	-0.011
福井	1.000	21	0.000	1.076	19	0.034	0.955	36	-0.022	0.776	45	-0.011
山梨	0.922	38	-0.078	0.890	34	-0.049	0.954	37	-0.023	0.888	26	-0.006
長野	0.903	42	-0.097	0.884	35	-0.052	0.926	44	-0.037	0.849	36	-0.008
岐阜	0.947	30	-0.053	0.880	37	-0.054	1.002	20	0.001	1.010	12	0.001
静岡県	0.895	44	-0.105	0.816	47	-0.083	0.973	29	-0.014	0.832	38	-0.009
愛知県	0.971	29	-0.029	0.891	33	-0.049	1.031	8	0.015	1.109	6	0.006
三重	0.930	34	-0.070	0.899	32	-0.045	0.963	31	-0.019	0.889	25	-0.006
滋賀	0.990	25	-0.010	1.027	25	0.012	0.969	30	-0.015	0.869	30	-0.007
京都	1.053	18	0.053	1.093	17	0.042	1.021	12	0.010	1.013	11	0.001
大阪	1.108	11	0.108	1.106	14	0.048	1.087	2	0.043	1.336	1	0.017
兵庫	1.061	17	0.061	1.055	23	0.025	1.060	5	0.030	1.126	4	0.006
奈良	0.980	27	-0.020	0.973	27	-0.012	0.986	26	-0.007	0.987	14	-0.001
和歌山	0.998	23	-0.002	0.989	26	-0.005	1.015	14	0.007	0.910	21	-0.005
鳥取	0.994	24	-0.006	1.066	21	0.030	0.940	40	-0.030	0.889	24	-0.006
島根	1.042	19	0.042	1.119	13	0.054	0.991	24	-0.005	0.867	31	-0.007
岡山	1.063	16	0.063	1.104	15	0.047	1.026	10	0.013	1.058	8	0.003
広島	1.113	8	0.113	1.102	16	0.046	1.115	1	0.057	1.187	2	0.010
山口	1.115	7	0.115	1.246	10	0.111	1.013	15	0.007	0.944	19	-0.003
徳島	1.104	12	0.104	1.198	12	0.089	1.028	9	0.014	1.019	10	0.001
香川	1.067	15	0.067	1.053	24	0.024	1.081	4	0.040	1.056	9	0.003
愛媛	1.031	20	0.031	1.080	18	0.036	1.002	19	0.001	0.877	28	-0.006
高知	1.179	2	0.179	1.412	1	0.186	0.995	23	-0.003	0.909	22	-0.005
福岡	1.189	1	0.189	1.347	2	0.157	1.048	6	0.024	1.154	3	0.008
佐賀	1.168	3	0.168	1.278	7	0.125	1.086	3	0.043	0.990	13	-0.000
長崎	1.152	4	0.152	1.312	4	0.141	1.024	11	0.012	0.976	18	-0.001
熊本	1.112	9	0.112	1.263	8	0.119	0.997	21	-0.001	0.901	23	-0.005
大分	1.112	10	0.112	1.259	9	0.117	1.010	16	0.005	0.813	41	-0.010
宮崎	0.999	22	-0.001	1.059	22	0.027	0.960	33	-0.020	0.853	34	-0.008
鹿児島	1.139	5	0.139	1.334	3	0.151	0.996	22	-0.002	0.796	42	-0.010
沖縄	1.082	13	0.082	1.300	5	0.135	0.916	46	-0.042	0.763	46	-0.012

A-4-1 医療費の地域差指数(市町村国民健康保険+後期高齢者医療制度)

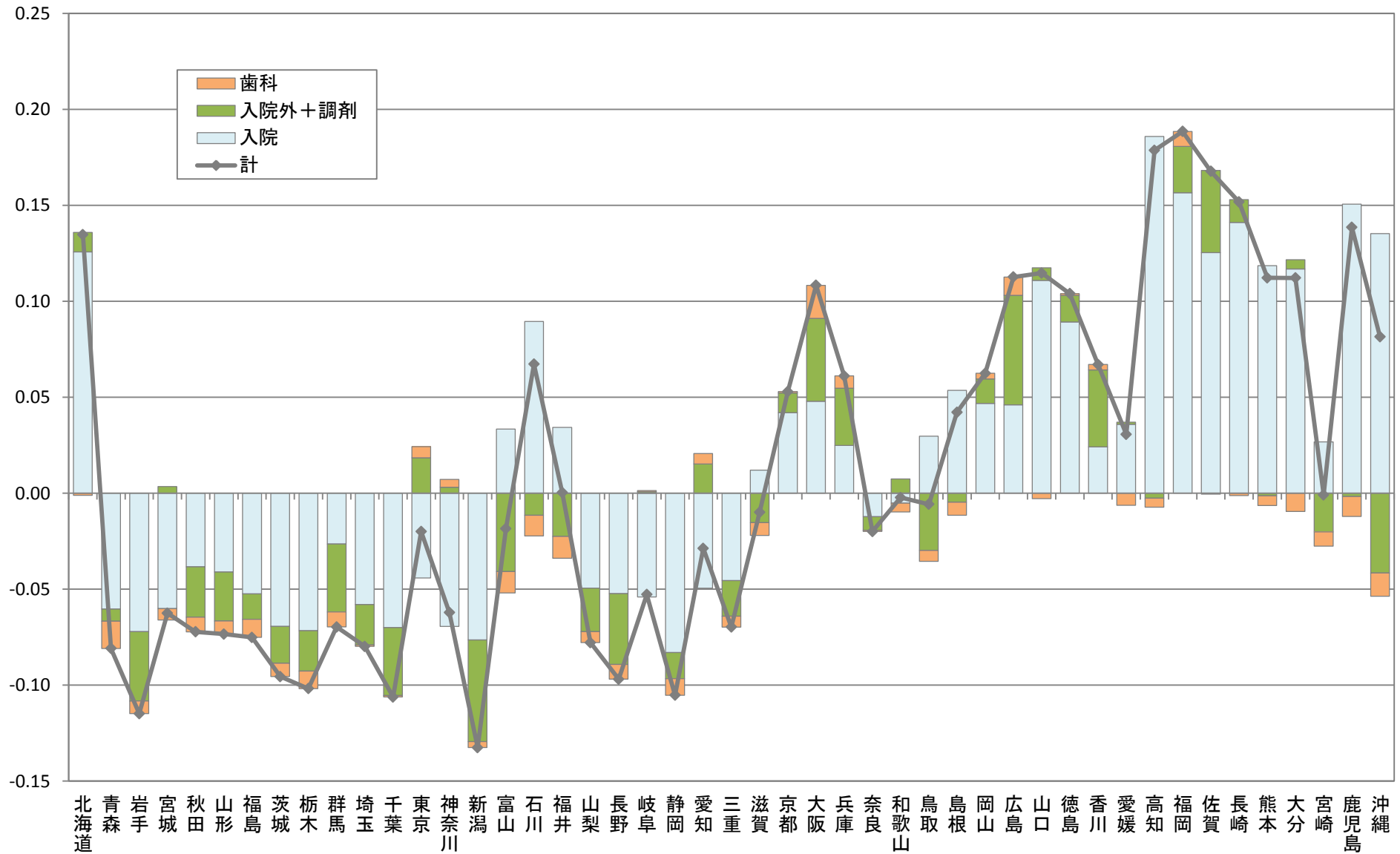

A-5 特定健康診査・特定保健指導

対象年(度)

平成28年

【データ出典】

厚生労働省ホームページ「特定健康診査・特定保健指導の実施状況に関するデータ」(平成28年度)より

【データ算出方法】

本データは、平成28年度の医療保険者から国に報告された特定健康診査・特定保健指導の実施結果を集計されたもの。

【データの見方等】

A-5-1 特定健康診査受診率

特定健康診査は、40歳から74歳までを対象にメタボリックシンドローム(内臓脂肪症候群)に着目し、以下の項目の健診を実施するもの。

基本的な項目

- 質問票(服薬歴、喫煙歴等) ○身体計測(身長、体重、BMI、腹囲) ○血圧測定 ○理学的検査(身体診察) ○検尿(尿糖、尿蛋白)
- 血液検査
 - ・脂質検査(中性脂肪、HDLコレステロール、LDLコレステロール)
 - ・血糖検査(空腹時血糖またはHbA1c)
 - ・肝機能検査(GOT, GPT, γ -GTP)

A-5-2 特定保健指導実施率

特定健康診査の結果から、生活習慣病の発症リスクが高く、生活習慣の改善による生活習慣病の予防効果が多く期待できるものに対して、生活習慣を見直すサポートをするもの。特定保健指導には、リスクの程度に応じて、動機付け支援と積極的支援があり、よりリスクの高い方が積極的支援である。

【データ利用の留意点】

A-5-1 特定健康診査受診率

厚生労働省ホームページ「特定健康診査・特定保健指導の実施状況に関するデータ」(平成28年度)

都道府県	対象者数 (推計値)	受診者数	受診率 (%)
北海道	2,357,073	951,547	40.4
青森	596,277	272,748	45.7
岩手	558,774	290,839	52.0
宮城	975,810	573,833	58.8
秋田	465,317	216,037	46.4
山形	483,436	295,751	61.2
福島	839,121	428,990	51.1
茨城	1,267,496	652,518	51.5
栃木	855,306	424,164	49.6
群馬	856,573	433,792	50.6
埼玉	3,088,694	1,615,398	52.3
千葉	2,624,714	1,426,961	54.4
東京	5,371,739	3,480,271	64.8
神奈川	3,792,240	1,934,795	51.0
新潟	1,002,831	550,312	54.9
富山	475,414	271,687	57.1
石川	500,872	274,413	54.8
福井	337,100	171,971	51.0
山梨	364,290	207,161	56.9
長野	800,864	504,310	56.0
岐阜	888,449	445,279	50.1
静岡	1,599,828	866,228	54.1
愛知	3,075,453	1,632,754	53.1
三重	774,516	420,128	54.2
滋賀	575,743	293,629	51.0
京都	1,074,005	519,492	48.4
大阪	3,665,136	1,721,254	47.0
兵庫	2,346,236	1,123,117	47.9
奈良	597,684	263,056	44.0
和歌山	431,604	178,640	41.4
鳥取	243,628	117,113	48.1
島根	293,359	156,870	53.5
岡山	802,454	369,666	46.1
広島	1,204,307	563,697	46.8
山口	610,064	261,158	42.8
徳島	331,424	153,596	46.3
香川	428,259	212,438	49.6
愛媛	611,376	262,750	43.0
高知	318,018	153,210	48.2
福岡	2,088,975	986,587	47.2
佐賀	348,222	169,530	48.7
長崎	596,641	266,047	44.6
熊本	749,087	349,979	46.7
大分	497,490	268,841	54.0
宮崎	475,939	213,131	44.8
鹿児島	696,443	335,646	48.2
沖縄	558,749	278,096	49.8
全国	53,597,034	27,559,428	51.4

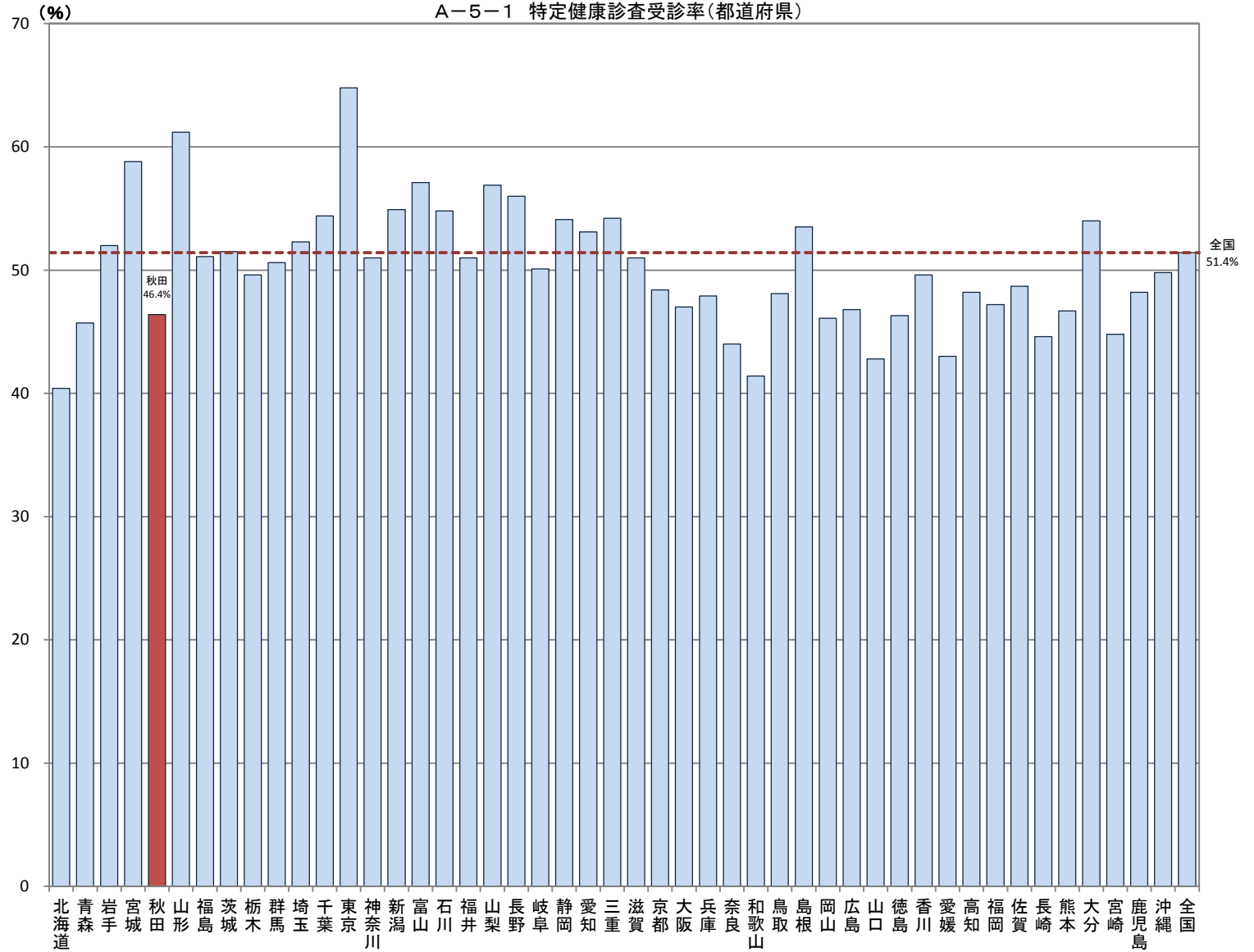

A-5-2 特定保健指導実施率

厚生労働省ホームページ「特定健康診査・特定保健指導の実施状況に関するデータ」(平成28年度)

都道府県	対象者数	終了者数	実施率 (%)
北海道	178,150	25,861	14.5
青森	43,460	10,476	24.1
岩手	52,758	8,767	16.6
宮城	105,687	19,121	18.1
秋田	36,727	8,217	22.4
山形	45,153	11,208	24.8
福島	72,784	17,071	23.5
茨城	121,072	21,586	17.8
栃木	72,596	15,905	21.9
群馬	75,062	10,518	14.0
埼玉	280,913	40,461	14.4
千葉	250,327	41,029	16.4
東京	576,841	89,908	15.6
神奈川	338,887	45,951	13.6
新潟	81,771	17,700	21.6
富山	47,131	9,863	20.9
石川	44,930	11,358	25.3
福井	29,904	7,407	24.8
山梨	32,701	7,491	22.9
長野	78,327	22,228	28.4
岐阜	68,119	17,077	25.1
静岡	132,457	25,637	19.4
愛知	267,156	54,170	20.3
三重	67,306	12,820	19.0
滋賀	46,090	10,521	22.8
京都	84,083	13,721	16.3
大阪	298,164	45,788	15.4
兵庫	188,398	30,387	16.1
奈良	43,203	7,274	16.8
和歌山	30,206	6,877	22.8
鳥取	19,388	4,301	22.2
島根	23,889	5,416	22.7
岡山	65,350	13,286	20.3
広島	104,779	22,988	21.9
山口	43,548	7,845	18.0
徳島	27,312	8,369	30.6
香川	37,263	10,421	28.0
愛媛	47,099	11,372	24.1
高知	28,433	5,108	18.0
福岡	177,218	34,160	19.3
佐賀	28,109	8,540	30.4
長崎	42,790	11,855	27.7
熊本	62,031	17,598	28.4
大分	44,674	10,829	24.2
宮崎	36,276	10,366	28.6
鹿児島	56,063	14,069	25.1
沖縄	56,208	18,262	32.5
全国	4,690,793	881,183	18.8

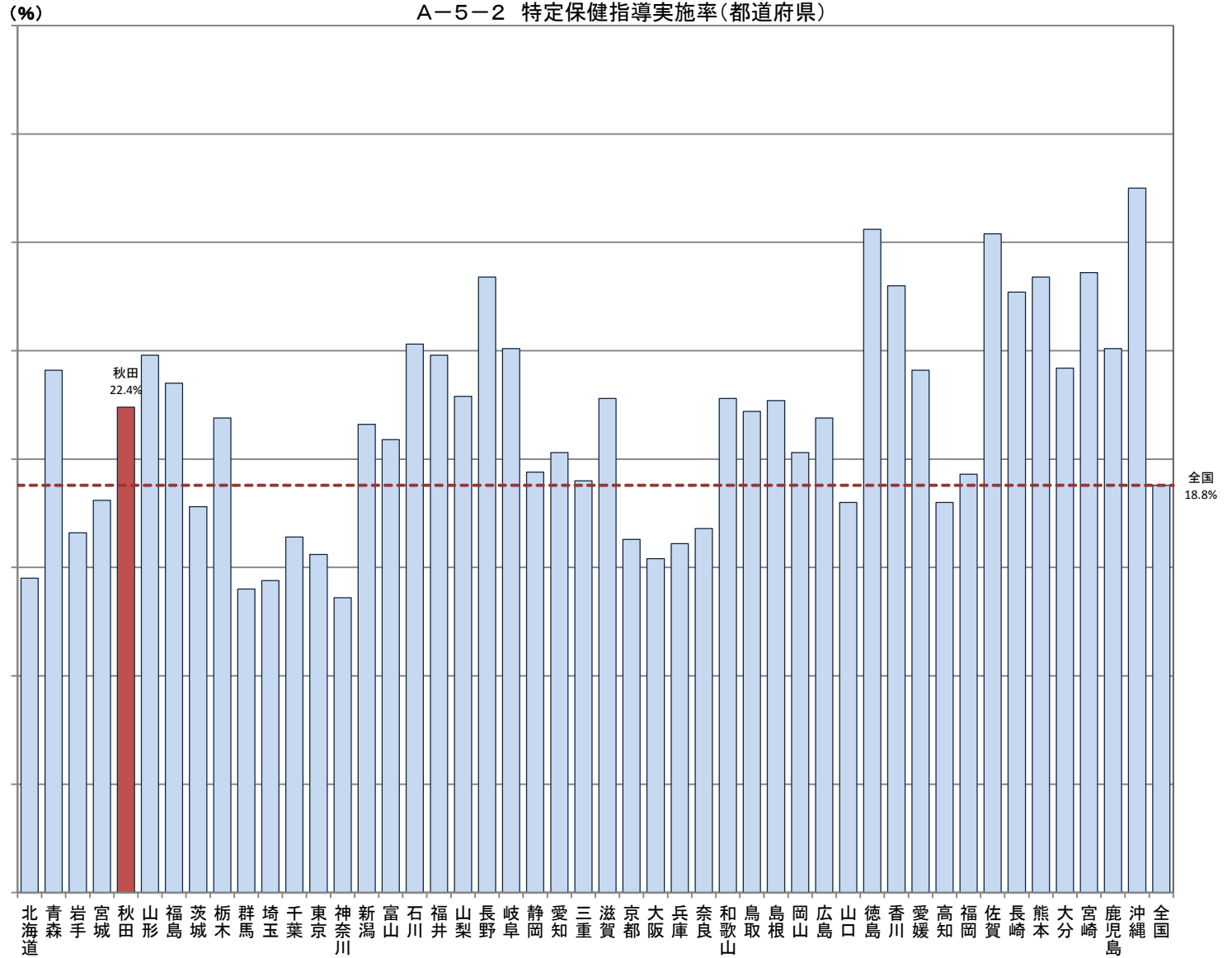

A-6 がん検診

対象年(度)

平成28年

【データ出典】

厚生労働省地域保健・健康増進事業報告(健康増進編)都道府県別より

【データ算出方法】

本データは、平成28年度の地域保健・健康増進事業報告に基づいて、各がん検診の対象者数、受診者数等から算出したもの。

※対象者数については、「職域等で受診機会のある方を含めた全住民」である。

※子宮がん検診、乳がん検診及び胃がん検診は2年に1度実施のため、対象年度とその前年の受診者数から連続受診を除いたものが受診率算出上の受診者数となる。

※子宮がん検診は20歳以上、胃がん検診は50歳以上、そのほかのがん検診は40歳以上が受診対象となる。

【データの見方等】

A-6-1 がん検診受診率

胃がん(胃部X線検査または胃内視鏡検査)、大腸がん、肺がん(胸部エックス線検査)、子宮がん、乳がんの受診率について掲載。

【データ利用の留意点】

市町村が実施しているがん検診の実施率である。(その他の医療保険者が実施しているがん検診は含まれない。)

A-6-1 がん検診受診率 【胃がん・男女】

厚生労働省地域保健・健康増進事業報告(健康増進編)都道府県別
※年齢階級別が計数不詳の市区町村があるため、総数と年齢階級の計が一致しない場合があります

都道府県	対象者数(人)	受診者数(人)			受診率(%)							
		50~59歳	60~69歳	70歳以上								
北海道	2,659,865	684,553	862,498	1,112,814	233,732	136,815	145,946	49,029	39,389	98,005	96,338	8.8
青森	691,042	178,821	220,730	291,491	127,415	86,637	89,815	49,037	20,866	53,951	52,598	18.4
岩手	657,358	164,959	203,832	288,567	103,488	76,878	79,752	53,142	16,186	42,060	45,242	15.7
宮城	1,040,329	286,436	340,891	413,002	171,891	134,547	138,493	101,149	27,941	71,804	72,146	16.5
秋田	570,263	137,107	180,159	252,997	62,854	44,077	46,152	27,375	12,297	26,594	23,963	11.0
山形	548,381	133,271	169,790	245,320	127,989	83,217	85,471	40,699	20,118	60,472	47,399	23.3
福島	955,729	253,062	307,976	394,691	176,770	129,758	89,391	42,379	23,207	71,153	82,410	18.5
茨城	1,368,729	358,816	451,609	558,304	108,952	76,454	80,256	47,758	19,196	47,955	41,801	8.0
栃木	893,208	239,827	301,011	352,370	112,608	86,968	77,530	51,890	20,664	50,306	41,638	12.6
群馬	936,055	239,294	299,195	397,566	109,493	92,373	42,265	25,145	17,009	42,277	50,207	11.7
埼玉	3,149,633	882,742	1,027,649	1,239,242	245,648	202,849	117,937	75,138	38,361	95,374	111,913	7.8
千葉	2,757,494	752,689	882,047	1,122,758	256,967	181,742	192,410	117,185	42,258	102,569	112,140	9.3
東京	5,405,116	1,651,851	1,578,200	2,175,065	297,689	186,436	203,533	92,280	75,863	119,018	102,808	5.5
神奈川	3,843,685	1,128,071	1,175,648	1,539,966	227,466	162,397	116,776	51,707	37,041	80,328	110,097	5.9
新潟	1,147,593	283,913	365,538	498,142	185,259	137,918	99,245	51,904	22,374	76,455	86,430	16.1
富山	524,194	125,292	166,373	232,529	80,819	60,749	33,892	13,822	9,088	31,111	40,620	15.4
石川	531,258	136,396	173,752	221,110	54,259	43,999	29,687	19,427	8,889	28,955	16,415	10.2
福井	369,609	93,367	115,963	160,279	34,728	23,731	23,309	12,312	5,034	14,693	15,001	9.4
山梨	413,970	108,656	125,743	179,571	51,315	39,336	33,569	21,590	10,598	23,434	17,283	12.4
長野	1,032,578	256,344	311,527	464,707	70,119	46,799	41,897	18,577	11,967	29,590	28,562	6.8
岐阜	965,600	247,925	306,802	410,873	71,114	53,197	52,434	34,517	12,893	31,870	26,351	7.4
静岡	1,752,401	459,819	554,317	738,265	176,272	144,695	103,737	72,160	26,556	68,495	81,221	10.1
愛知	3,101,696	884,259	967,663	1,249,774	357,283	252,664	253,102	148,483	53,836	137,024	166,423	11.5
三重	856,835	225,174	266,859	364,802	101,810	90,821	34,174	23,185	13,369	38,930	49,511	11.9
滋賀	598,323	167,619	193,086	237,618	27,169	18,902	19,629	11,362	4,524	12,700	9,945	4.5
京都	1,170,670	301,423	363,828	505,419	48,641	29,837	31,950	13,146	9,899	20,603	18,139	4.2
大阪	3,871,506	1,046,592	1,199,748	1,625,166	185,479	114,822	123,789	53,132	36,066	77,320	72,093	4.8
兵庫	2,449,773	635,795	768,180	1,045,798	129,712	84,914	92,068	47,270	21,245	56,742	51,725	5.3
奈良	664,131	169,238	210,595	284,298	38,951	25,812	27,420	14,281	6,669	16,445	15,837	5.9
和歌山	494,463	122,073	151,935	220,455	47,138	34,852	21,759	9,473	9,967	20,754	16,417	9.5
鳥取	283,374	70,040	90,986	122,348	47,696	45,910	12,564	10,778	6,617	18,826	22,253	16.8
島根	358,623	82,040	111,725	164,858	20,189	13,907	11,384	5,102	2,394	7,976	9,819	5.6
岡山	897,006	220,222	278,257	398,527	95,798	59,239	71,116	34,557	10,948	34,652	50,198	10.7
広島	1,301,139	335,044	415,237	550,858	91,773	67,849	61,044	37,120	12,530	41,360	37,883	7.1
山口	718,791	161,670	228,584	328,537	37,252	30,253	19,405	12,406	4,402	14,413	18,437	5.2
徳島	389,903	94,171	126,306	169,426	23,419	16,269	17,647	10,497	3,405	10,434	9,580	6.0
香川	476,778	115,102	154,400	207,276	40,809	30,827	29,183	19,201	7,184	16,911	16,714	8.6
愛媛	698,927	171,696	222,676	304,555	62,759	37,003	39,635	13,879	9,713	26,902	26,144	9.0
高知	382,511	87,991	118,858	175,662	36,407	23,716	25,478	12,787	5,579	15,199	15,629	9.5
福岡	2,276,155	600,977	742,171	933,007	150,033	106,384	89,024	45,375	27,214	70,000	52,819	6.6
佐賀	397,935	103,609	128,375	165,951	34,017	22,986	25,663	14,632	6,930	17,294	9,793	8.5
長崎	702,186	176,714	228,276	297,196	70,980	51,677	37,514	18,211	10,995	30,383	29,602	10.1
熊本	876,609	222,714	275,501	378,394	79,631	52,032	53,411	25,812	13,916	36,384	29,331	9.1
大分	582,934	139,309	186,890	256,735	47,216	34,986	34,374	22,144	6,352	20,184	20,680	8.1
宮崎	556,818	140,431	180,635	255,752	35,387	22,187	24,142	10,942	5,639	15,175	14,573	6.4
鹿児島	835,203	212,799	265,496	356,908	84,874	54,324	60,511	29,961	14,114	36,221	34,539	10.2
沖縄	570,328	179,584	188,744	202,000	62,808	41,688	30,224	9,084	11,903	27,224	23,681	11.0
全国	57,726,707	15,469,497	18,186,261	24,070,949	5,044,078	3,595,413	3,169,707	1,721,042	833,205	2,086,525	2,124,348	8.7

A-6-1 がん検診受診率(胃がん・男女)

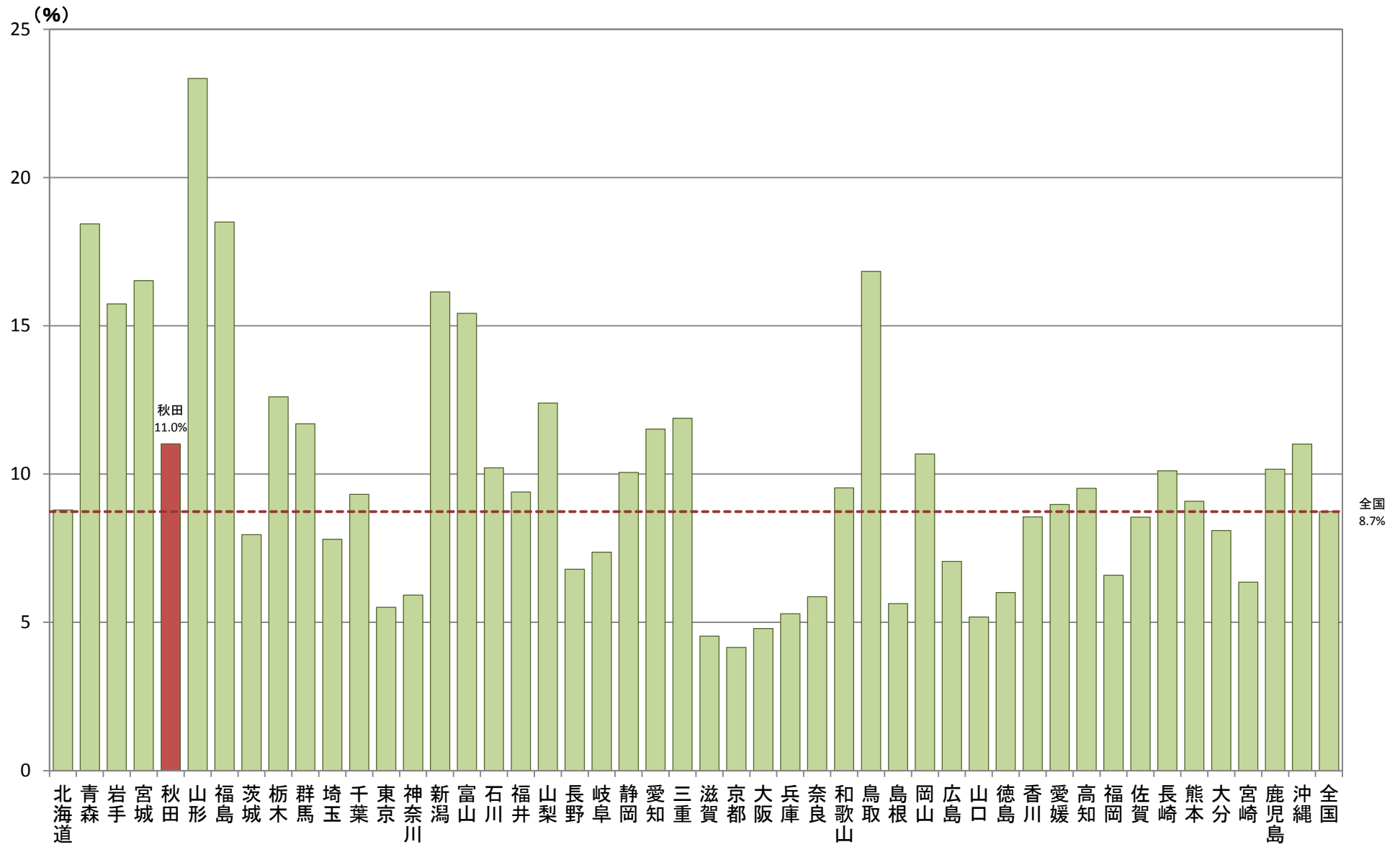

A-6-1 がん検診受診率

【胃がん・男性】

厚生労働省地域保健・健康増進事業報告(健康増進編)都道府県別
 ※年齢階級別が計数不詳の市区町村があるため、総数と年齢階級の計が一致しない場合があります

都道府県	対象者数(人)	受診者数(人)			受診率(%)
		50～59歳	60～69歳	70歳以上	
北海道	1,179,807	329,722	406,509	443,576	97.366
青森	305,384	87,512	106,391	111,481	54.658
岩手	296,389	83,025	100,884	112,480	46.853
宮城	479,308	143,016	167,786	168,506	75.177
秋田	251,083	67,489	87,792	95,802	28.595
山形	247,764	65,488	85,104	97,172	58.208
福島	441,359	128,230	155,351	157,778	74.974
茨城	648,424	182,421	224,183	241,820	49.181
栃木	420,472	122,058	150,683	147,731	50.309
群馬	439,983	121,651	148,276	170,056	49.678
埼玉	1,508,950	455,143	505,774	548,033	109.626
千葉	1,309,597	387,068	433,289	489,240	107.968
東京	2,528,569	849,964	783,973	894,632	132.243
神奈川	1,831,185	586,539	579,858	664,788	106.177
新潟	523,977	143,085	181,509	199,383	80.227
富山	235,513	62,100	80,685	92,728	31.619
石川	239,551	66,980	84,068	88,503	21.744
福井	168,025	46,148	56,978	64,899	15.083
山梨	189,801	54,889	62,959	72,653	24.767
長野	475,447	128,436	153,971	193,040	33.689
岐阜	443,942	122,207	149,403	172,332	33.862
静岡	816,948	232,833	273,648	310,467	77.902
愛知	1,467,441	452,662	474,452	540,327	162.836
三重	393,641	111,660	129,673	152,308	42.427
滋賀	278,754	83,132	94,761	100,861	11.873
京都	528,870	147,678	172,900	208,292	21.618
大阪	1,774,963	520,597	577,007	677,359	78.637
兵庫	1,100,503	305,659	365,589	429,255	62.674
奈良	301,542	81,229	99,436	120,877	17.634
和歌山	219,647	58,459	72,717	88,471	20.721
鳥取	126,259	34,330	44,807	47,122	19.567
島根	160,500	40,834	56,063	63,603	8.287
岡山	406,329	108,592	135,652	162,085	39.788
広島	591,010	165,579	202,370	223,061	39.316
山口	317,197	78,415	110,290	128,492	15.734
徳島	175,454	45,686	62,458	67,310	10.263
香川	216,026	56,667	75,307	84,052	17.888
愛媛	309,536	82,970	107,105	119,461	17.377
高知	168,479	42,804	57,674	68,001	14.967
福岡	1,011,094	290,849	355,693	364,552	61.611
佐賀	176,479	50,214	62,634	63,631	15.238
長崎	309,599	85,642	110,125	113,832	29.570
熊本	388,587	107,264	134,068	147,255	38.621
大分	257,863	67,071	90,084	100,708	19.726
宮崎	247,860	67,721	87,487	92,652	16.580
鹿児島	373,962	103,439	132,118	138,405	37.699
沖縄	268,661	90,754	95,621	82,286	29.155
全国	26,551,734	7,745,911	8,884,465	9,921,358	2,219,809

A-6-1 がん検診受診率(胃がん・男性)

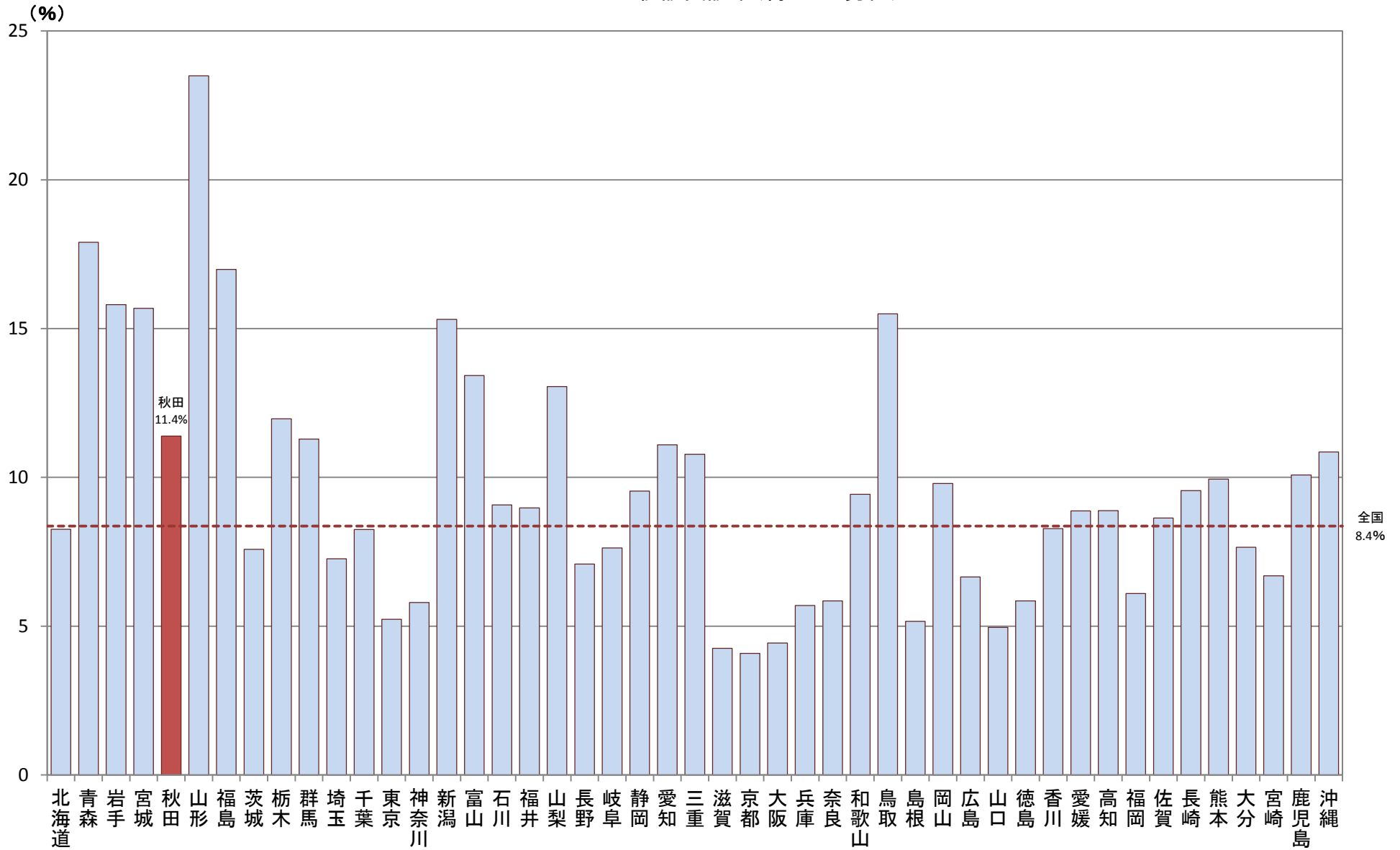

A-6-1 がん検診受診率

【胃がん・女性】

厚生労働省地域保健・健康増進事業報告(健康増進編)都道府県別
 ※年齢階級別が計数不詳の市区町村があるため、総数と年齢階級の計が一致しない場合があります

都道府県	対象者数(人)	受診者数(人)			平成28年度	平成27年度	連続	受診率(%)				
		50~59歳	60~69歳	70歳以上				50~59歳	60~69歳	70歳以上		
北海道	1,480,058	354,831	455,989	669,238	136,366	78,566	84,696	26,896	26,159	59,070	51,137	9.2
青森	385,658	91,309	114,339	180,010	72,757	49,191	51,300	27,734	12,834	30,890	29,033	18.9
岩手	360,969	81,934	102,948	176,087	56,635	41,717	43,493	28,575	10,396	23,191	23,048	15.7
宮城	561,021	143,420	173,105	244,496	96,714	75,105	77,608	55,999	19,803	41,460	35,451	17.2
秋田	319,180	69,618	92,367	157,195	34,259	23,801	24,838	14,380	7,630	14,643	11,986	10.7
山形	300,617	67,783	84,686	148,148	69,781	44,909	46,574	21,702	13,036	33,490	23,255	23.2
福島	514,370	124,832	152,625	236,913	101,796	74,670	50,143	23,017	15,832	41,142	44,822	19.8
茨城	720,305	176,395	227,426	316,484	59,771	41,340	44,008	25,577	12,825	27,352	19,594	8.3
栃木	472,736	117,769	150,328	204,639	62,299	47,563	42,336	27,600	13,981	27,870	20,448	13.2
群馬	496,072	117,643	150,919	227,510	59,815	50,799	21,942	12,926	11,103	23,439	25,273	12.1
埼玉	1,640,683	427,599	521,875	691,209	136,022	111,276	63,385	38,639	25,766	54,777	55,479	8.3
千葉	1,447,897	365,621	448,758	633,518	148,999	104,666	112,009	67,676	30,744	62,678	55,577	10.3
東京	2,876,547	801,887	794,227	1,280,433	165,446	102,239	112,688	49,481	46,483	66,427	52,536	5.8
神奈川	2,012,500	541,532	595,790	875,178	121,289	86,066	60,973	25,750	23,329	44,399	53,561	6.0
新潟	623,616	140,828	184,029	298,759	105,032	78,097	55,509	28,574	15,969	44,597	44,466	16.8
富山	288,681	63,192	85,688	139,801	49,200	36,674	20,593	8,067	7,183	19,839	22,178	17.0
石川	291,707	69,416	89,684	132,607	32,515	26,502	16,924	10,911	6,389	17,635	8,491	11.1
福井	201,584	47,219	58,985	95,380	19,645	13,250	12,997	6,602	3,448	8,579	7,618	9.7
山梨	224,169	53,767	63,484	106,918	26,548	20,162	17,279	10,893	6,546	12,346	7,656	11.8
長野	557,131	127,908	157,556	271,667	36,430	24,092	21,765	9,427	7,535	15,656	13,239	6.5
岐阜	521,658	125,718	157,399	238,541	37,252	27,361	27,064	17,173	8,705	17,155	11,392	7.1
静岡	935,453	226,986	280,669	427,798	98,370	79,967	58,625	40,222	18,780	38,883	40,707	10.5
愛知	1,634,255	431,597	493,211	709,447	194,447	136,511	136,532	78,596	36,290	78,228	79,929	11.9
三重	463,194	113,514	137,186	212,494	59,383	52,725	20,168	13,510	9,532	23,371	26,480	12.8
滋賀	319,569	84,487	98,325	136,757	15,296	10,490	11,104	6,298	3,324	7,383	4,589	4.8
京都	641,800	153,745	190,928	297,127	27,023	16,301	17,646	6,924	6,705	11,674	8,644	4.2
大阪	2,096,543	525,995	622,741	947,807	106,842	65,112	70,975	29,245	24,296	45,629	36,917	5.1
兵庫	1,349,270	330,136	402,591	616,543	67,038	42,746	47,254	22,962	13,850	30,618	22,570	5.0
奈良	362,589	88,009	111,159	163,421	21,317	13,819	14,947	7,449	4,500	9,314	7,503	5.9
和歌山	274,816	63,614	79,218	131,984	26,417	19,646	11,789	5,018	8,259	11,460	8,698	9.6
鳥取	157,115	35,710	46,179	75,226	28,129	27,001	7,377	6,249	4,538	10,897	12,694	17.9
島根	198,123	41,206	55,662	101,255	11,902	8,280	6,593	2,971	1,726	4,793	5,383	6.0
岡山	490,677	111,630	142,605	236,442	56,010	34,174	41,547	19,711	8,005	20,751	27,254	11.4
広島	710,129	169,465	212,867	327,797	52,457	38,134	34,908	20,585	9,172	23,890	19,395	7.4
山口	401,594	83,255	118,294	200,045	21,518	17,370	11,028	6,880	3,349	8,332	9,837	5.4
徳島	214,449	48,485	63,848	102,116	13,156	8,941	9,879	5,664	2,230	5,825	5,101	6.1
香川	260,752	58,435	79,093	123,224	22,921	17,242	16,348	10,669	4,985	9,570	8,366	8.8
愛媛	389,391	88,726	115,571	185,094	35,286	20,634	22,258	7,606	6,279	15,519	13,488	9.1
高知	214,032	45,187	61,184	107,661	21,440	13,888	14,948	7,396	3,547	8,906	8,987	10.0
福岡	1,265,061	310,128	386,478	568,455	88,422	61,707	51,981	25,266	18,883	41,755	27,784	7.0
佐賀	221,456	53,395	65,741	102,320	18,779	12,562	14,152	7,955	4,519	9,568	4,692	8.5
長崎	392,587	91,072	118,151	183,364	41,410	30,172	21,542	10,304	7,092	17,618	16,700	10.5
熊本	488,022	115,450	141,433	231,139	41,010	26,438	27,500	12,928	8,225	18,776	14,009	8.4
大分	325,071	72,238	96,806	156,027	27,490	20,084	19,865	12,459	4,460	11,861	11,169	8.5
宮崎	308,958	72,710	93,148	143,100	18,807	11,663	12,617	5,473	3,496	8,163	7,148	6.1
鹿児島	461,241	109,360	133,378	218,503	47,175	28,288	31,950	13,063	9,391	19,931	17,853	10.2
沖縄	301,667	88,830	93,123	119,714	33,653	22,342	15,802	4,491	6,836	14,946	11,871	11.2
全国	31,174,973	7,723,586	9,301,796	14,149,591	2,824,269	1,994,283	1,757,459	927,473	555,965	1,194,296	1,074,008	9.1

A-6-1 がん検診受診率(胃がん・女性)

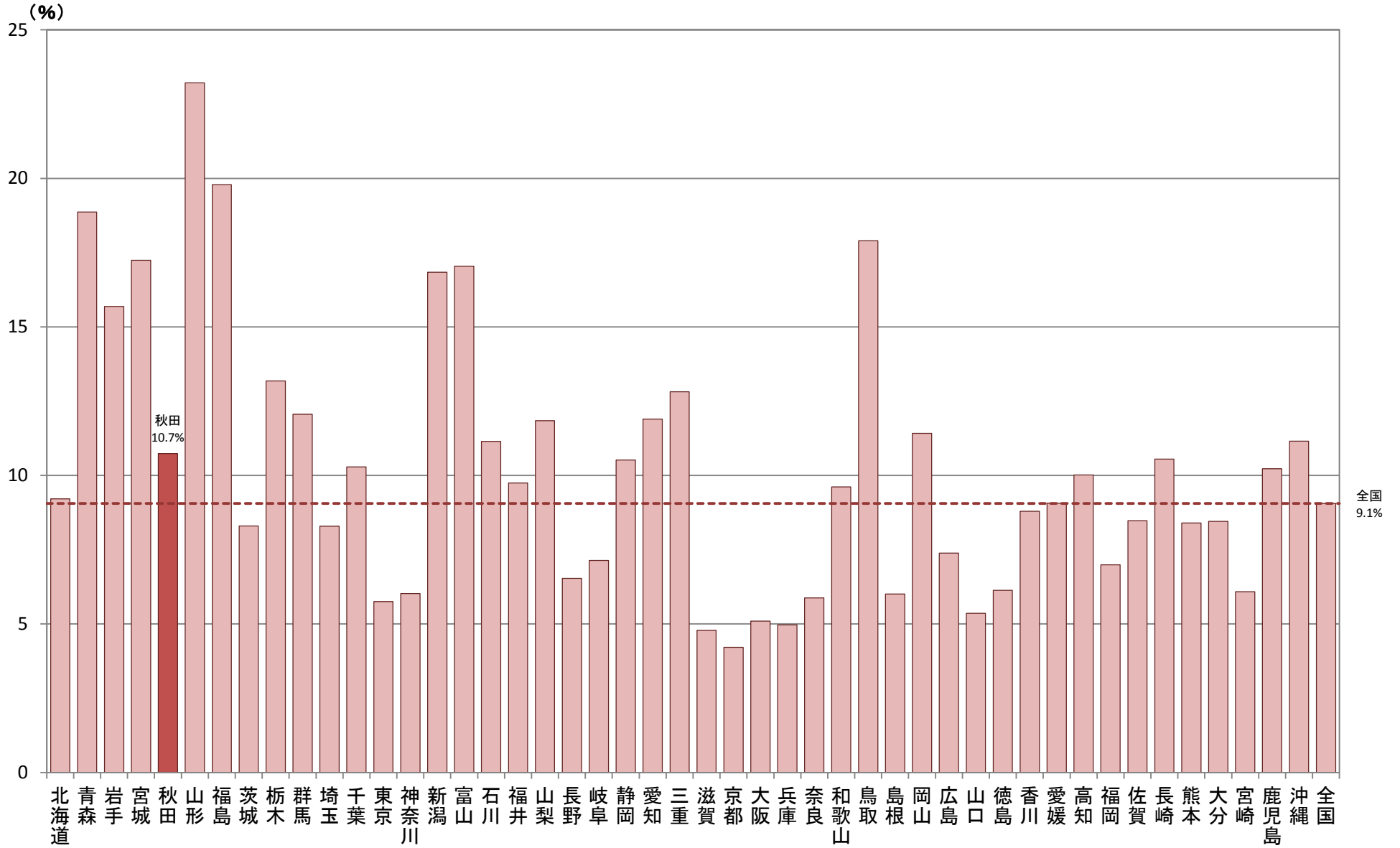

A-6-1 がん検診受診率
【大腸がん・男女】

厚生労働省地域保健・健康増進事業報告(健康増進編)都道府県別
※年齢階級別が計数不詳の市区町村があるため、総数と年齢階級の計が一致しない場合があります

都道府県	対象者数(人)	年齢階級				受診者数(人)	年齢階級				受診率(%)
		40~49歳	50~59歳	60~69歳	70歳以上		40~49歳	50~59歳	60~69歳	70歳以上	
北海道	3,420,909	761,086	684,539	862,484	1,112,800	247,598	25,663	32,339	87,371	102,225	7.2
青森	867,803	176,761	178,821	220,730	291,491	138,198	11,620	17,596	49,367	59,615	15.9
岩手	823,260	165,902	164,959	203,832	288,567	133,071	11,195	16,449	45,734	59,693	16.2
宮城	1,367,005	325,384	286,598	341,294	413,729	247,699	24,993	31,512	85,705	105,489	18.1
秋田	696,131	125,868	137,107	180,159	252,997	98,600	7,363	13,590	36,371	41,276	14.2
山形	674,934	126,553	133,271	169,790	245,320	140,765	10,298	16,844	57,153	56,470	20.9
福島	1,203,453	247,724	253,062	307,976	394,691	179,035	13,077	19,543	65,717	80,698	14.9
茨城	1,795,694	426,965	358,816	451,609	558,304	181,741	23,036	23,093	63,126	72,486	10.1
栃木	1,178,954	282,128	240,792	302,290	353,744	170,712	20,765	22,225	59,571	68,151	14.5
群馬	1,229,955	293,900	239,294	299,195	397,566	163,293	18,151	18,847	51,359	74,936	13.3
埼玉	4,330,664	1,181,031	882,742	1,027,649	1,239,242	539,010	56,264	53,533	161,215	267,998	12.4
千葉	3,756,038	997,926	753,307	882,047	1,122,758	529,420	65,921	61,106	151,949	250,444	14.1
東京	7,668,185	2,263,069	1,651,851	1,578,200	2,175,065	1,045,181	136,795	127,104	270,694	510,588	13.6
神奈川	5,358,398	1,514,713	1,128,071	1,175,648	1,539,966	492,429	50,367	49,431	133,912	258,719	9.2
新潟	1,453,152	305,559	283,913	365,538	498,142	209,542	16,874	20,450	71,355	100,863	14.4
富山	679,666	155,472	125,292	166,373	232,529	84,000	6,807	7,412	27,118	42,663	12.4
石川	696,581	165,323	136,396	173,752	221,110	69,046	7,752	9,204	31,317	20,773	9.9
福井	473,512	103,903	93,367	115,963	160,279	51,371	4,576	5,496	18,136	23,163	10.8
山梨	532,655	118,689	108,683	125,761	179,522	90,299	11,221	12,706	32,469	33,903	17.0
長野	1,328,859	296,271	256,344	311,527	464,717	146,620	15,965	16,483	45,616	68,556	11.0
岐阜	1,261,386	295,786	247,925	306,802	410,873	121,734	16,200	16,482	42,254	46,798	9.7
静岡	2,293,357	540,956	459,819	554,317	738,265	300,020	27,946	32,312	96,196	143,566	13.1
愛知	4,280,497	1,178,801	884,259	967,663	1,249,774	526,951	61,081	57,199	151,943	256,728	12.3
三重	1,122,913	266,178	225,174	266,759	364,802	140,793	12,947	14,466	46,087	67,293	12.5
滋賀	808,168	209,845	167,619	193,086	237,618	63,738	7,268	7,186	22,633	26,651	7.9
京都	1,554,726	384,056	301,423	363,828	505,419	105,142	12,561	12,350	33,780	46,451	6.8
大阪	5,279,324	1,407,818	1,046,592	1,199,748	1,625,166	398,610	50,076	47,197	122,454	178,883	7.6
兵庫	3,231,162	781,389	635,795	768,180	1,045,798	303,452	39,007	39,208	98,004	127,233	9.4
奈良	862,719	198,588	169,238	210,595	284,298	87,505	9,165	9,787	27,213	41,340	10.1
和歌山	626,486	132,023	122,073	151,935	220,455	65,460	8,047	9,943	24,417	23,053	10.4
鳥取	356,573	73,199	70,040	90,986	122,348	57,963	5,335	6,304	20,222	26,102	16.3
島根	443,932	85,315	82,030	111,730	164,857	52,436	4,521	5,284	17,060	25,571	11.8
岡山	1,165,151	268,147	220,222	278,257	398,525	128,215	9,450	11,501	38,466	68,798	11.0
広島	1,710,600	409,461	335,044	415,237	550,858	150,589	16,329	15,676	54,937	63,647	8.8
山口	904,604	185,813	161,670	228,584	328,537	66,097	5,835	5,949	20,687	33,626	7.3
徳島	489,992	100,089	94,171	126,306	169,426	33,273	3,111	3,457	12,219	14,486	6.8
香川	615,211	138,433	115,102	154,400	207,276	92,842	9,033	9,552	29,194	45,063	15.1
愛媛	884,319	185,392	171,696	222,676	304,555	73,964	7,980	8,823	26,691	30,470	8.4
高知	479,038	96,527	87,991	118,858	175,662	46,128	4,662	5,375	15,449	20,642	9.6
福岡	3,001,625	725,269	600,978	742,171	933,207	188,100	23,036	23,927	70,297	70,840	6.3
佐賀	502,228	104,293	103,609	128,375	165,951	49,224	5,560	6,941	19,656	17,067	9.8
長崎	878,955	176,769	176,714	228,276	297,196	79,552	5,744	9,177	29,823	34,808	9.1
熊本	1,097,422	220,838	222,718	275,463	378,403	116,018	11,837	15,549	43,898	44,734	10.6
大分	733,072	150,138	139,309	186,890	256,735	66,505	5,222	6,718	23,728	30,837	9.1
宮崎	694,004	137,186	140,431	180,635	235,752	69,001	5,915	8,468	25,102	29,516	9.9
鹿児島	1,034,982	199,769	212,806	265,499	356,908	112,367	10,718	14,316	39,201	48,132	10.9
沖縄	776,711	206,371	179,580	188,750	202,010	76,314	9,864	10,727	26,330	29,393	9.8
全 国	76,624,965	18,892,676	15,471,253	18,187,823	24,073,213	8,529,623	927,153	988,837	2,723,196	3,890,437	11.1

A-6-1 がん検診受診率(大腸がん・男女)

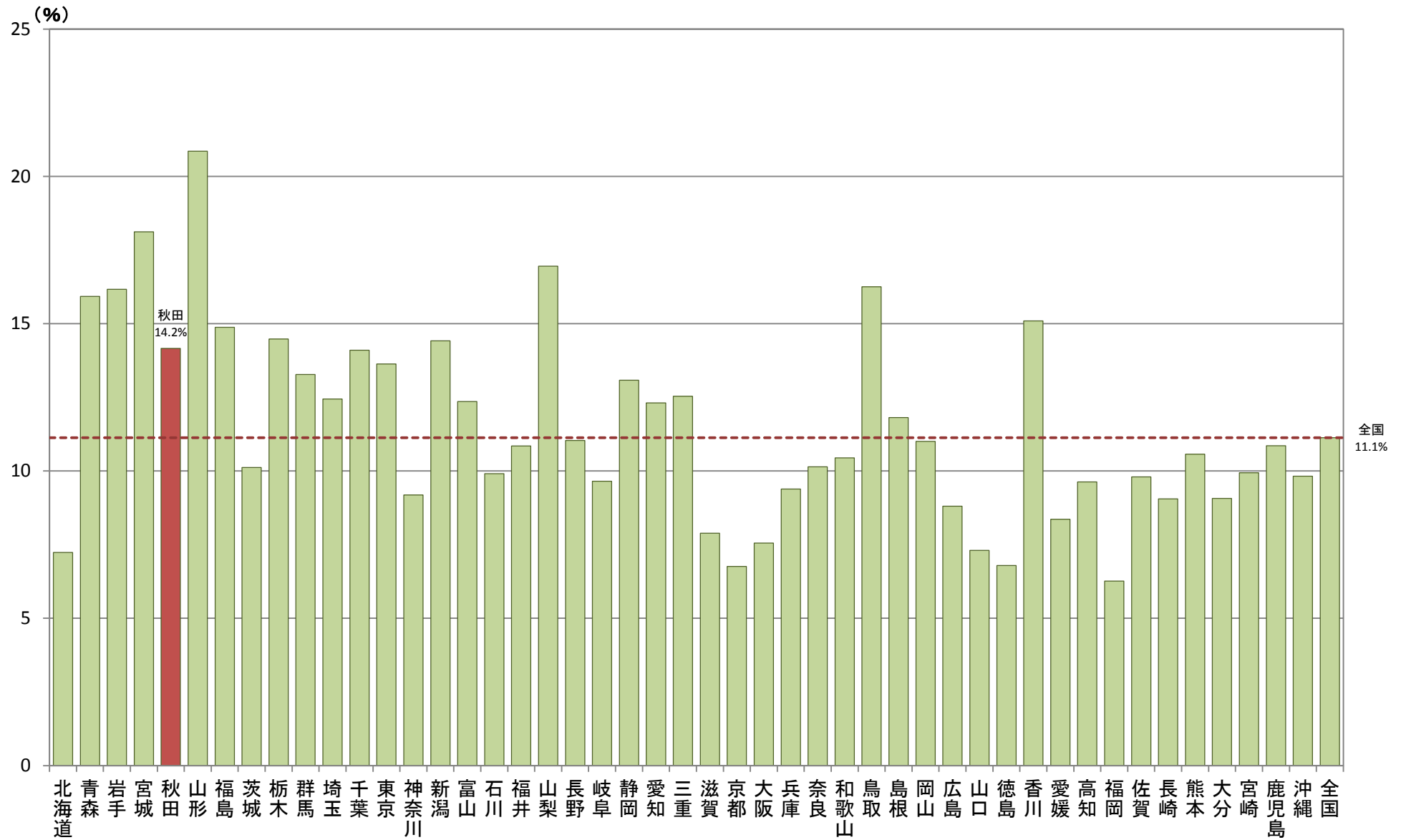

A-6-1 がん検診受診率
【大腸がん・男性】

厚生労働省地域保健・健康増進事業報告(健康増進編)都道府県別

※年齢階級別が計数不詳の市区町村があるため、総数と年齢階級の計が一致しない場合があります

都道府県	対象者数(人)	年齢階級				受診者数(人)	年齢階級				受診率(%)
		40~49歳	50~59歳	60~69歳	70歳以上		40~49歳	50~59歳	60~69歳	70歳以上	
北海道	1,553,914	374,141	329,712	406,495	443,566	96,082	9,224	10,300	32,471	44,087	6.2
青森	393,696	88,312	87,512	106,391	111,481	54,910	4,500	6,230	19,415	24,765	13.9
岩手	381,192	84,803	83,025	100,884	112,480	55,050	3,734	5,562	18,694	27,060	14.4
宮城	645,411	165,605	143,083	167,942	168,781	97,615	7,208	8,914	32,751	48,742	15.1
秋田	314,188	63,105	67,489	87,792	95,802	40,667	2,907	4,828	14,576	18,356	12.9
山形	311,013	63,249	65,488	85,104	97,172	60,199	3,686	5,723	24,044	26,746	19.4
福島	568,593	127,234	128,230	155,351	157,778	71,590	3,974	6,030	26,178	35,408	12.6
茨城	870,965	222,541	182,421	224,183	241,820	172,723	7,818	6,972	23,962	33,971	8.3
栃木	569,092	146,880	122,552	151,336	148,324	68,090	6,403	6,612	23,593	31,482	12.0
群馬	591,244	151,261	121,651	148,276	170,056	65,546	5,147	5,615	20,535	34,249	11.1
埼玉	2,126,525	617,575	455,143	505,774	548,033	217,397	19,100	17,060	61,576	119,661	10.2
千葉	1,829,308	519,093	387,686	433,289	489,240	200,075	19,765	17,727	53,303	109,280	10.9
東京	3,682,656	1,154,087	849,964	783,973	894,632	400,548	50,071	46,757	103,231	200,489	10.9
神奈川	2,615,201	784,016	586,539	579,858	664,788	195,189	16,925	16,024	50,620	111,620	7.5
新潟	679,514	155,537	143,085	181,509	199,383	82,892	4,752	5,587	26,817	45,736	12.2
富山	315,153	79,640	62,100	80,685	92,728	30,674	1,589	1,679	9,301	18,105	9.7
石川	323,016	83,465	66,980	84,068	88,503	24,982	1,983	2,267	11,210	9,522	7.7
福井	220,560	52,535	46,148	56,978	64,899	19,188	1,161	1,435	6,451	10,141	8.7
山梨	250,326	60,525	54,889	62,259	72,653	37,215	3,770	4,160	13,363	15,922	14.9
長野	626,752	151,295	128,436	153,971	193,050	59,231	5,224	5,340	18,098	30,569	9.5
岐阜	593,327	149,385	122,207	149,403	172,332	49,533	4,721	4,833	16,780	23,199	8.3
静岡	1,095,672	278,724	232,833	273,648	310,467	118,725	7,560	8,868	37,413	64,884	10.8
愛岡	2,079,173	611,732	452,662	474,452	540,327	215,606	18,697	17,399	58,905	120,605	10.4
三重	529,131	135,590	111,660	129,573	152,308	54,115	3,420	3,890	17,211	29,594	10.2
滋賀	385,240	106,486	83,132	94,761	100,861	24,318	2,076	1,819	8,242	12,181	6.3
京都	719,228	190,358	147,678	172,900	208,292	40,795	3,905	3,632	12,511	20,747	5.7
大阪	2,475,828	700,865	520,597	577,007	677,359	146,137	14,235	13,517	43,545	74,840	5.9
兵庫	1,481,197	380,694	305,659	365,589	429,255	120,958	12,616	12,142	37,478	58,722	8.2
奈良	397,954	96,412	81,229	99,436	120,877	33,724	2,955	2,789	9,791	18,189	8.5
和歌山	284,193	64,506	58,459	72,717	88,471	26,310	2,905	3,268	9,976	10,161	9.3
鳥取	163,020	36,761	34,330	44,807	47,122	22,667	1,776	1,825	8,156	10,910	13.9
島根	203,751	43,257	40,824	56,067	63,603	20,296	1,539	1,579	6,590	10,588	10.0
岡山	540,724	134,397	108,592	135,652	162,083	47,587	2,508	2,888	13,815	28,376	8.8
広島	796,549	205,539	165,579	202,370	223,061	57,102	4,009	3,850	20,846	28,397	7.2
山口	410,029	92,832	78,415	110,290	128,492	24,935	1,413	1,419	7,824	14,279	6.1
徳島	224,718	49,264	45,686	62,458	67,310	13,439	1,020	1,097	4,934	6,388	6.0
香川	285,671	69,645	56,667	75,307	84,052	37,014	2,720	2,935	11,562	19,797	13.0
愛媛	401,040	91,504	82,970	107,105	119,461	29,106	2,692	2,774	10,158	13,482	7.3
高知	216,243	47,764	42,804	57,674	68,001	17,695	1,717	1,819	5,857	8,302	8.2
福岡	1,369,483	358,188	290,850	355,693	364,752	70,232	6,673	6,680	26,220	30,659	5.1
佐賀	227,686	51,207	50,214	62,634	63,631	19,557	1,711	2,187	7,810	7,849	8.6
長崎	395,837	86,238	85,642	110,125	113,832	30,210	1,845	2,937	11,555	13,873	7.6
熊本	496,013	107,477	107,265	134,014	147,257	47,419	4,221	5,254	18,010	19,934	9.6
大分	332,011	74,148	67,071	90,084	100,708	25,273	1,395	1,781	8,797	13,300	7.6
宮崎	314,884	67,024	67,721	87,487	92,652	28,847	2,185	2,940	10,437	13,285	9.2
鹿児島	470,706	96,740	103,443	132,118	138,405	45,885	3,415	4,448	16,177	21,845	9.7
沖縄	372,273	103,605	90,752	95,624	82,292	31,949	3,667	4,253	11,116	12,913	8.6
全 国	36,129,860	9,575,241	7,747,074	8,885,113	9,922,432	3,349,297	296,537	307,645	1,041,905	1,703,210	9.3

A-6-1 がん検診受診率(大腸がん・男性)

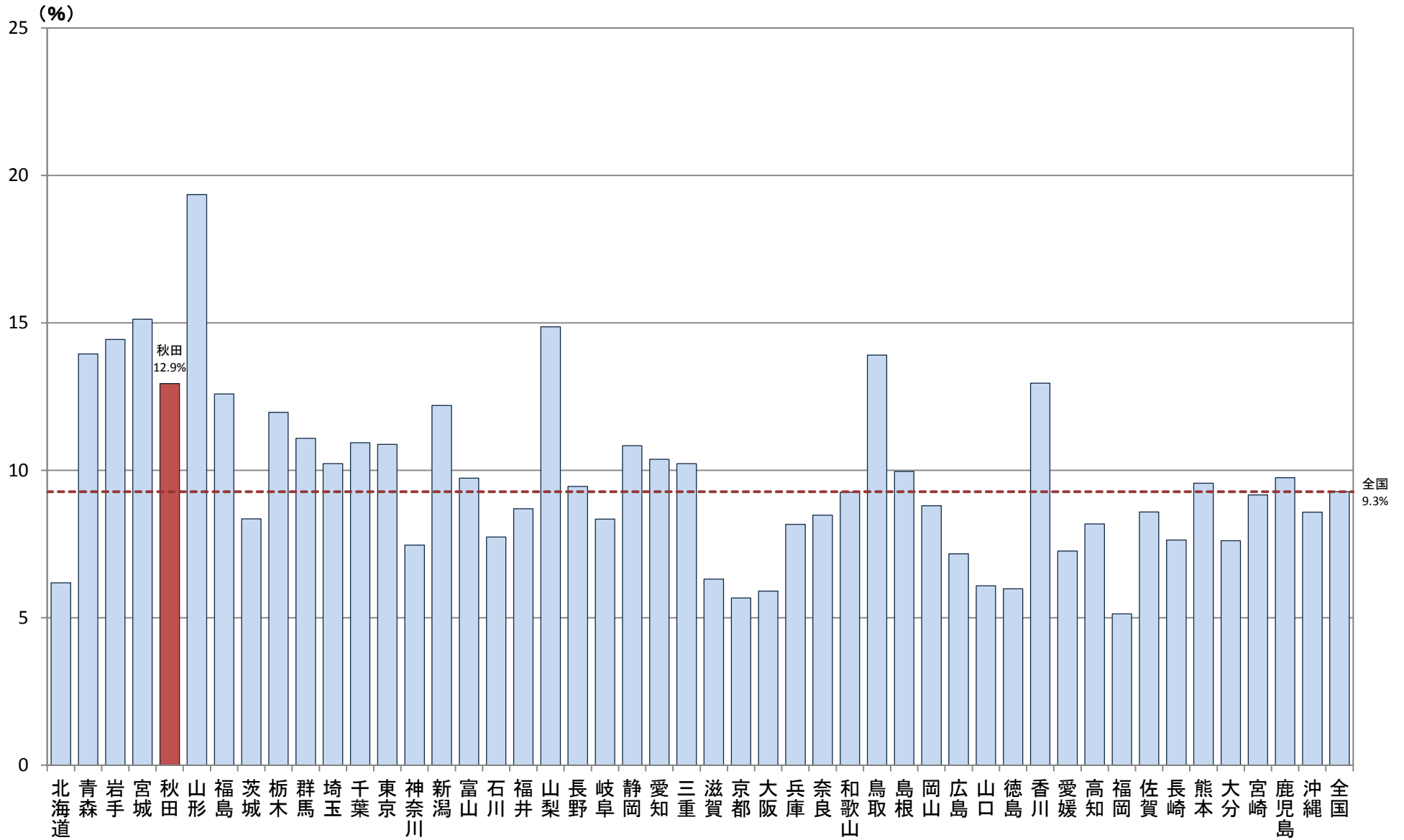

A-6-1 がん検診受診率 【大腸がん・女性】

厚生労働省地域保健・健康増進事業報告(健康増進編)都道府県別

※年齢階級別が計数不詳の市区町村があるため、総数と年齢階級の計が一致しない場合があります

都道府県	対象者数(人)	受診者数(人)				受診率(%)					
		40~49歳	50~59歳	60~69歳	70歳以上						
北海道	1,866,995	386,945	354,827	455,989	669,234	151,516	16,439	22,039	54,900	58,138	8.1
青森	474,107	88,449	91,309	114,339	180,010	83,288	7,120	11,366	29,952	34,850	17.6
岩手	442,068	81,099	81,934	102,948	176,087	78,021	7,461	10,887	27,040	32,633	17.6
宮城	721,594	159,779	143,515	173,352	244,948	150,084	17,785	22,598	52,954	56,747	20.8
秋田	381,943	62,763	69,618	92,367	157,195	57,933	4,456	8,762	21,795	22,920	15.2
山形	363,921	63,304	67,783	84,686	148,148	80,566	6,612	11,121	33,109	29,724	22.1
福島	634,860	120,490	124,832	152,625	236,913	107,445	9,103	13,513	39,539	45,290	16.9
茨城	924,729	204,424	176,395	227,426	316,484	109,018	15,218	16,121	39,164	38,515	11.8
栃木	609,862	135,248	118,240	150,954	205,420	102,622	14,362	15,613	35,978	36,669	16.8
群馬	638,711	142,639	117,643	150,919	227,510	97,747	13,004	13,232	30,824	40,687	15.3
埼玉	2,204,139	563,456	427,599	521,875	691,209	321,613	37,164	36,473	99,639	148,337	14.6
千葉	1,926,730	478,833	365,621	448,758	633,518	329,345	46,156	43,379	98,646	141,164	17.1
東京	3,985,529	1,108,982	801,887	794,227	1,280,433	644,633	86,724	80,347	167,463	310,099	16.2
神奈川	2,743,197	730,697	541,532	595,790	875,178	297,240	33,442	33,407	83,292	147,099	10.8
新潟	773,638	150,022	140,828	184,029	298,759	126,650	12,122	14,863	44,538	55,127	16.4
富山	364,513	75,832	63,192	85,688	139,801	53,326	5,218	5,733	17,817	24,558	14.6
石川	373,565	81,858	69,416	89,684	132,607	44,064	5,769	6,937	20,107	11,251	11.8
福井	252,952	51,368	47,219	58,985	95,380	32,183	3,415	4,061	11,685	13,022	12.7
山梨	282,329	58,164	53,794	63,502	106,869	53,084	7,451	8,546	19,106	17,981	18.8
長野	702,107	144,976	127,908	157,556	271,667	87,389	10,741	11,143	27,518	37,987	12.4
岐阜	668,059	146,401	125,718	157,399	238,541	72,201	11,479	11,649	25,474	23,599	10.8
静岡	1,197,685	262,232	226,986	280,669	427,798	181,295	20,386	23,444	58,783	78,682	15.1
愛知	2,201,324	567,069	431,597	493,211	709,447	311,345	42,384	39,800	93,038	136,123	14.1
三重	593,782	130,588	113,514	137,166	212,494	86,678	9,527	10,576	28,876	37,699	14.6
滋賀	422,928	103,359	84,487	98,325	136,757	39,420	5,192	5,367	14,391	14,470	9.3
京都	835,498	193,698	153,745	190,928	297,127	64,347	8,656	8,718	21,269	25,704	7.7
大阪	2,803,496	706,953	525,995	622,741	947,807	252,473	35,841	33,680	78,909	104,043	9.0
兵庫	1,749,965	400,695	330,136	402,591	616,543	182,494	26,391	27,066	60,526	68,511	10.4
奈良	464,765	102,176	88,009	111,159	163,421	53,781	6,210	6,998	17,422	23,151	11.6
和歌山	342,333	67,517	63,614	79,218	131,984	39,150	5,142	6,675	14,441	12,892	11.4
鳥取	193,553	36,438	35,710	46,179	75,226	35,296	3,559	4,479	12,066	15,192	18.2
島根	240,181	42,058	41,206	55,663	101,254	32,140	2,982	3,705	10,470	14,983	13.4
岡山	624,427	133,750	111,630	142,605	236,442	80,628	6,942	8,613	24,651	40,422	12.9
広島	914,051	203,922	169,465	212,867	327,797	93,487	12,320	11,826	34,091	35,250	10.2
山口	494,575	92,981	83,255	118,294	200,045	41,162	4,422	4,530	12,863	19,347	8.3
徳島	265,274	50,825	48,485	63,848	102,116	19,834	2,091	2,360	7,285	8,098	7.5
香川	329,540	68,788	58,435	79,093	123,224	55,828	6,313	6,617	17,632	25,266	16.9
愛媛	483,279	93,888	88,726	115,571	185,094	44,858	5,288	6,049	16,533	16,988	9.3
高知	262,795	48,763	45,187	61,184	107,661	28,433	2,945	3,556	9,592	12,340	10.8
福岡	1,632,142	367,081	310,128	386,478	568,455	117,868	16,363	17,247	44,077	40,181	7.2
佐賀	274,542	53,086	53,395	65,741	102,320	29,667	3,849	4,754	11,846	9,218	10.8
長崎	483,118	90,531	91,072	118,151	183,364	49,342	3,899	6,240	18,268	20,935	10.2
熊本	601,409	113,361	115,453	141,449	231,146	68,599	7,616	10,295	25,888	24,800	11.4
大分	401,061	75,990	72,238	96,806	156,027	41,232	3,827	4,937	14,931	17,537	10.3
宮崎	379,120	70,162	72,710	93,148	143,100	40,154	3,730	5,528	14,665	16,231	10.6
鹿児島	564,276	103,029	109,363	133,381	218,503	66,482	7,303	9,868	23,024	26,287	11.8
沖縄	404,438	102,766	88,828	93,126	119,718	44,365	6,197	6,474	15,214	16,480	11.0
全 国	40,495,105	9,317,435	7,724,179	9,302,710	14,150,781	5,180,326	630,616	681,192	1,681,291	2,187,227	12.8

A-6-1 がん検診受診率(大腸がん・女性)

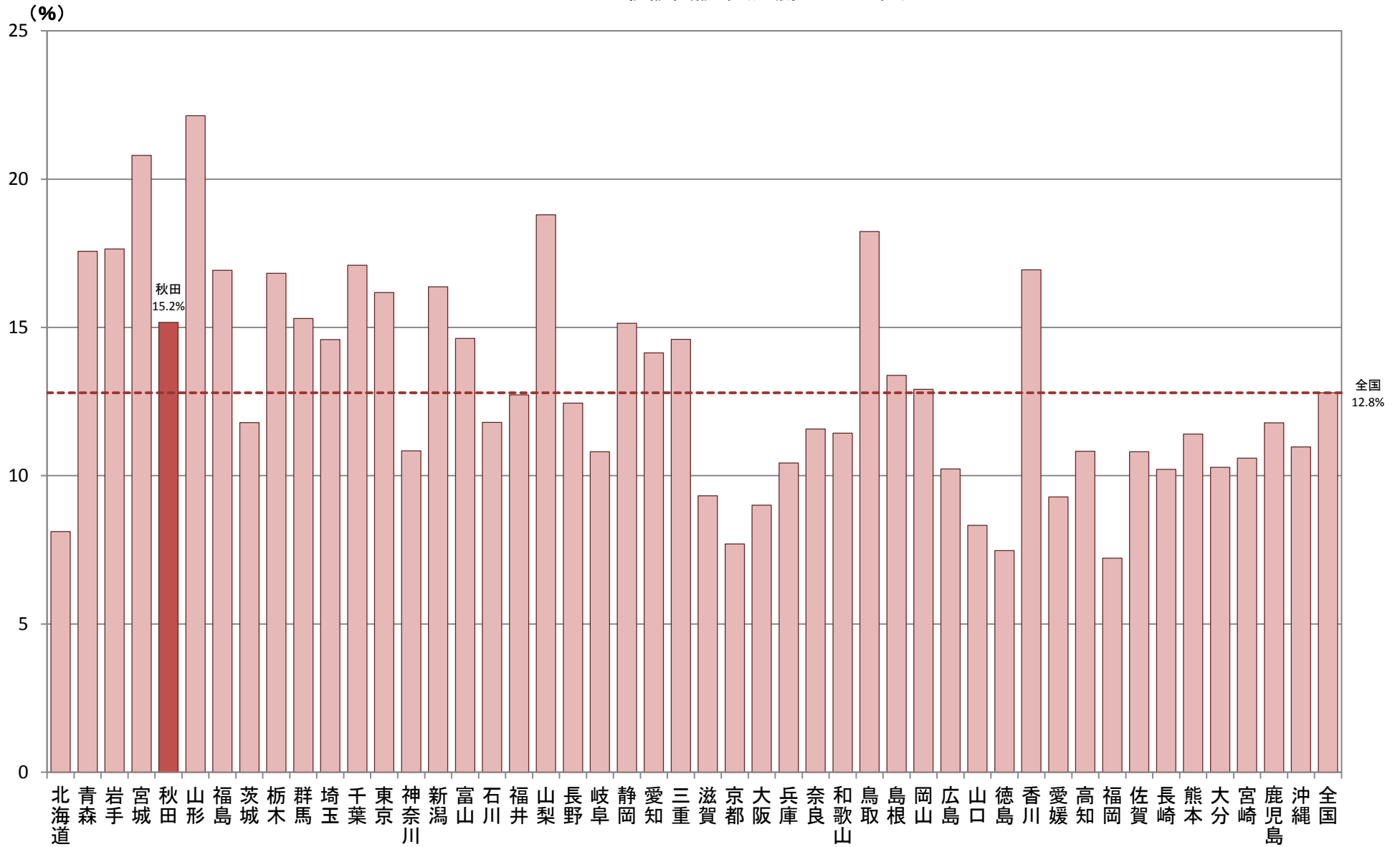

A-6-1 がん検診受診率 【肺がん・男女】

厚生労働省地域保健・健康増進事業報告(健康増進編)都道府県別

※年齢階級別が計数不詳の市区町村があるため、総数と年齢階級の計が一致しない場合があります

都道府県	対象者数(人)	受診者数(人)				受診率(%)					
		40～49歳	50～59歳	60～69歳	70歳以上						
北海道	3,420,908	761,085	684,539	862,484	1,112,800	194,849	19,024	23,586	68,127	84,112	5.7
青森	867,803	176,761	178,821	220,730	291,491	110,002	9,240	13,819	41,266	45,677	12.7
岩手	823,259	165,902	164,959	203,831	288,567	141,708	9,844	14,869	46,775	70,220	17.2
宮城	1,366,974	325,305	286,472	341,386	413,811	273,690	22,231	29,139	95,445	126,875	20.0
秋田	696,131	125,868	137,107	180,159	252,997	82,457	5,545	9,234	30,654	37,024	11.8
山形	674,834	126,453	133,271	169,790	245,320	150,093	9,731	16,114	59,231	65,017	22.2
福島	1,203,450	247,721	253,062	307,976	394,691	211,719	13,316	20,682	76,484	101,237	17.6
茨城	1,795,694	426,965	358,816	451,609	558,304	245,232	23,608	25,194	84,849	111,581	13.7
栃木	1,175,163	281,196	240,029	301,279	352,659	167,157	18,233	19,181	57,970	71,773	14.2
群馬	1,229,955	293,900	239,294	299,195	397,566	188,305	15,871	17,724	57,413	97,297	15.3
埼玉	4,330,664	1,181,031	882,742	1,027,649	1,239,242	464,550	44,632	42,047	133,529	244,342	10.7
千葉	3,756,050	997,938	753,307	882,047	1,122,758	573,659	59,955	53,815	164,084	295,805	15.3
東京	7,668,185	2,263,069	1,651,851	1,578,200	2,175,065	454,038	81,085	69,054	115,313	188,586	5.9
神奈川	5,358,398	1,514,713	1,128,071	1,175,648	1,539,966	485,756	39,147	40,927	120,985	284,697	9.1
新潟	1,453,152	305,559	283,913	365,538	498,142	221,059	14,723	18,979	75,829	111,728	15.2
富山	679,666	155,472	125,292	166,373	232,529	114,495	7,158	7,613	32,805	66,919	16.8
石川	696,581	165,323	136,396	173,752	221,110	84,872	7,556	8,648	33,914	34,754	12.2
福井	473,512	103,903	93,367	115,963	160,279	51,785	4,362	4,745	17,271	25,407	10.9
山梨	532,656	118,689	108,683	125,762	179,522	106,054	12,629	13,419	36,553	43,453	19.9
長野	1,328,849	296,271	256,344	311,527	464,707	81,891	6,035	6,988	23,592	45,276	6.2
岐阜	1,261,386	295,786	247,925	306,802	410,873	128,823	11,963	13,096	43,012	60,752	10.2
静岡	2,293,357	540,956	459,819	554,317	738,265	346,922	25,552	29,738	105,741	185,891	15.1
愛知	4,280,506	1,178,810	884,259	967,663	1,249,774	585,570	55,757	54,308	166,450	309,055	13.7
三重	1,123,013	266,178	225,174	266,859	364,802	136,163	9,471	10,752	43,605	72,335	12.1
滋賀	808,168	209,845	167,619	193,086	237,618	46,641	4,886	4,652	16,684	20,419	5.8
京都	1,554,726	384,056	301,423	363,828	505,419	84,506	10,998	9,593	27,690	36,225	5.4
大阪	5,279,224	1,407,718	1,046,592	1,199,748	1,625,166	339,484	43,342	39,332	106,740	150,070	6.4
兵庫	3,231,162	781,389	635,795	768,180	1,045,798	239,802	25,657	23,960	76,828	113,357	7.4
奈良	862,719	198,588	169,238	210,595	284,298	40,456	4,817	4,749	13,901	16,989	4.7
和歌山	626,486	132,023	122,073	151,935	220,455	67,750	7,889	9,232	25,033	25,596	10.8
鳥取	356,573	73,199	70,040	90,986	122,348	54,741	4,065	4,787	19,413	26,476	15.4
島根	443,929	85,310	82,030	111,728	164,861	34,500	1,546	2,253	10,021	20,680	7.8
岡山	1,165,153	268,147	220,222	278,257	398,527	159,392	9,240	12,470	47,948	89,734	13.7
広島	1,710,600	409,461	335,044	415,237	550,858	142,796	14,502	13,098	50,802	64,394	8.3
山口	904,604	185,813	161,670	228,584	328,537	65,263	3,874	4,436	20,358	36,595	7.2
徳島	489,992	100,089	94,171	126,306	169,426	29,489	2,742	2,646	10,595	13,506	6.0
香川	615,211	138,433	115,102	154,400	207,276	87,459	6,793	7,259	27,589	45,818	14.2
愛媛	884,319	185,392	171,696	222,676	304,555	61,534	6,074	6,602	21,897	26,961	7.0
高知	479,038	96,527	87,991	118,858	175,662	62,525	4,455	5,761	20,253	32,056	13.1
福岡	3,001,424	725,269	600,977	742,171	933,007	152,731	18,124	18,407	61,111	55,089	5.1
佐賀	502,228	104,293	103,609	128,375	165,951	51,193	5,156	6,499	20,613	18,925	10.2
長崎	878,955	176,769	176,714	228,276	297,196	103,053	6,622	10,829	38,117	47,485	11.7
熊本	1,097,472	220,841	222,721	275,515	378,395	129,382	9,887	14,185	47,337	57,973	11.8
大分	733,072	150,138	139,309	186,890	256,735	97,824	6,583	8,550	34,409	48,282	13.3
宮崎	694,004	137,186	140,431	180,635	235,752	44,986	2,579	4,025	15,131	23,251	6.5
鹿児島	1,034,974	199,769	212,800	265,496	356,909	135,973	9,452	13,235	44,728	68,558	13.1
沖縄	776,711	206,371	179,580	188,750	202,010	94,335	11,758	13,221	32,407	36,949	12.1
全 国	76,620,890	18,891,480	15,470,360	18,187,051	24,071,999	7,926,664	747,709	803,252	2,520,502	3,855,201	10.3

A-6-1 がん検診受診率(肺がん・男女)

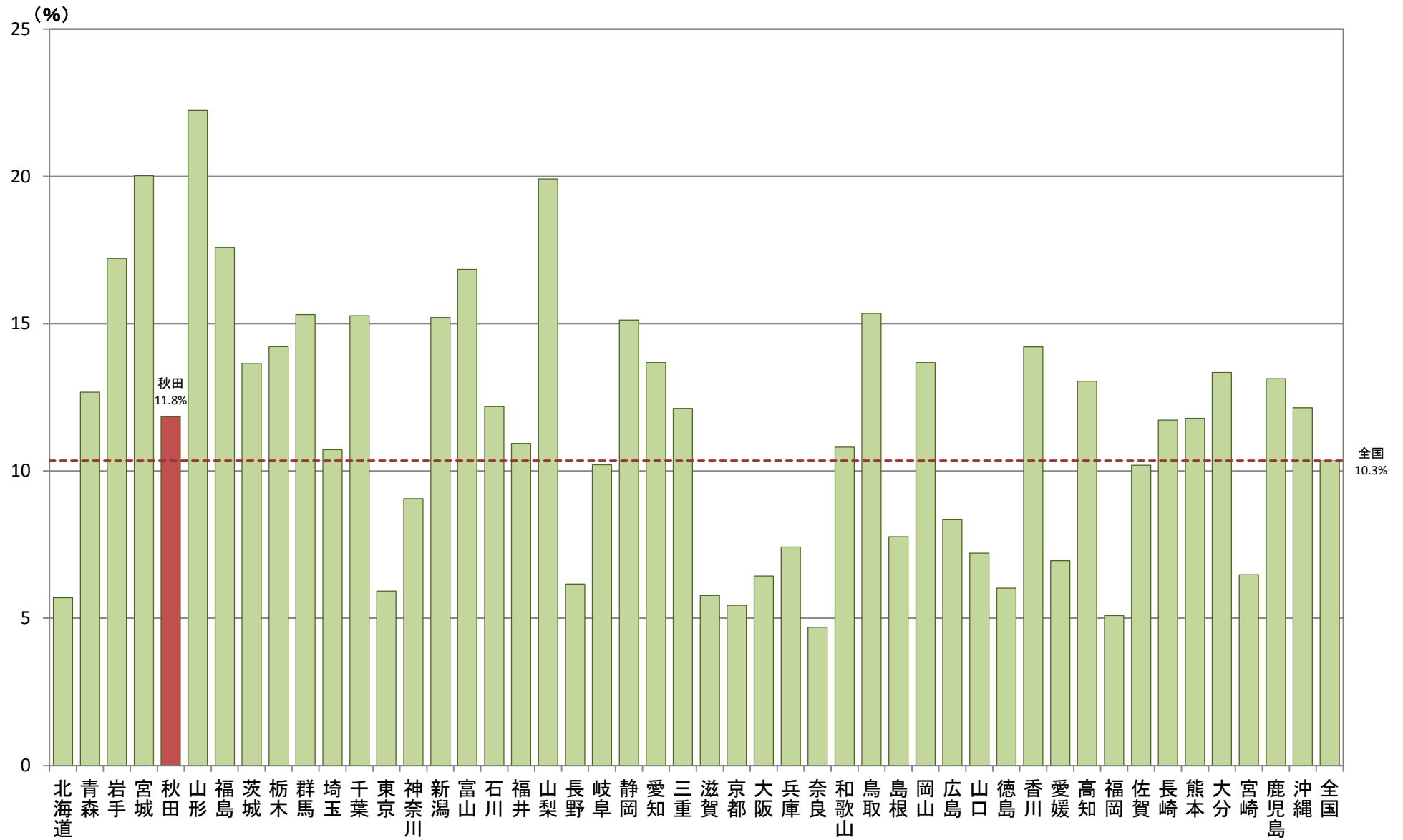

A-6-1 がん検診受診率 【肺がん・男性】

厚生労働省地域保健・健康増進事業報告(健康増進編)都道府県別
※年齢階級別が計数不詳の市区町村があるため、総数と年齢階級の計が一致しない場合があります

都道府県	対象者数(人)	年齢階級				受診者数(人)	年齢階級				受診率(%)
		40~49歳	50~59歳	60~69歳	70歳以上		40~49歳	50~59歳	60~69歳	70歳以上	
北海道	1,553,910	374,141	329,712	406,495	443,562	80,505	7,866	8,616	26,904	37,119	5.2
青森	393,696	88,312	87,512	106,391	111,481	45,921	3,837	5,303	16,885	19,896	11.7
岩手	381,191	84,803	83,025	100,883	112,480	57,991	3,241	4,940	18,850	30,960	15.2
宮城	645,506	165,589	143,033	167,980	168,904	109,955	6,373	8,369	36,289	58,924	17.0
秋田	314,188	63,105	67,489	87,792	95,802	34,743	2,270	3,420	12,144	16,909	11.1
山形	311,013	63,249	65,488	85,104	97,172	64,518	3,579	5,560	25,015	30,364	20.7
福島	568,590	127,231	128,230	155,351	157,778	85,341	4,228	6,543	30,476	44,094	15.0
茨城	870,965	222,541	182,421	224,183	241,820	101,055	8,563	8,192	32,546	51,754	11.6
栃木	567,227	146,391	122,161	150,820	147,855	67,626	5,644	5,771	23,421	32,790	11.9
群馬	591,244	151,261	121,651	148,276	170,056	74,078	4,918	5,428	21,668	42,064	12.5
埼玉	2,126,525	617,575	455,143	505,774	548,033	191,945	15,545	14,248	53,000	109,152	9.0
千葉	1,829,308	519,093	387,686	433,289	489,240	224,736	18,386	16,490	59,729	130,131	12.3
東京	3,682,656	1,154,087	849,964	783,973	894,632	187,445	31,215	27,706	48,765	79,759	5.1
神奈川	2,615,201	784,016	586,539	579,858	664,788	198,592	14,759	14,650	47,450	121,733	7.6
新潟	679,514	155,537	143,085	181,509	199,383	87,334	4,234	4,990	27,595	50,515	12.9
富山	315,153	79,640	62,100	80,685	92,728	41,276	1,719	1,797	11,193	26,567	13.1
石川	323,016	83,465	66,980	84,068	88,503	32,265	2,111	2,405	12,526	15,223	10.0
福井	220,560	52,535	46,148	56,978	64,899	20,274	1,303	1,434	6,470	11,067	9.2
山梨	250,326	60,525	54,889	62,259	72,653	42,894	4,113	4,394	14,816	19,571	17.1
長野	626,742	151,295	128,436	153,971	193,040	32,413	1,964	2,270	9,013	19,166	5.2
岐阜	593,327	149,385	122,207	149,403	172,332	51,951	3,646	3,759	16,765	27,781	8.8
静岡	1,095,672	278,724	232,833	273,648	310,467	137,802	7,158	8,186	40,691	81,767	12.6
愛岡	2,079,182	611,741	452,662	474,452	540,327	245,639	18,913	18,247	66,379	142,100	11.8
三重	529,231	135,590	111,660	129,673	152,308	54,319	2,807	3,367	16,895	31,250	10.3
滋賀	385,240	106,486	83,132	94,761	100,861	18,574	1,535	1,343	6,273	9,423	4.8
京都	719,228	190,358	147,678	172,900	208,292	32,627	3,244	2,841	10,222	16,320	4.5
大阪	2,475,728	700,765	520,597	577,007	677,359	131,181	13,609	12,233	39,782	65,557	5.3
兵庫	1,481,197	380,694	305,659	365,589	429,255	99,574	8,544	7,882	30,692	52,456	6.7
奈良	397,954	96,412	81,229	99,436	120,877	17,266	1,715	1,549	5,718	8,284	4.3
和歌山	284,132	64,506	58,459	72,717	88,471	27,180	2,828	3,090	10,183	11,079	9.6
鳥取	163,020	36,761	34,330	44,807	47,122	21,924	1,423	1,483	8,016	11,002	13.4
島根	203,747	43,254	40,824	56,065	63,604	12,776	466	632	3,688	7,990	6.3
岡山	540,726	134,397	108,592	135,652	162,085	58,103	2,491	2,963	16,318	36,331	10.7
広島	796,549	205,539	165,579	202,370	223,061	55,790	3,666	3,458	19,738	28,928	7.0
山口	410,029	92,832	78,415	110,290	128,492	24,330	952	1,054	7,411	14,913	5.9
徳島	224,718	49,264	45,686	62,458	67,310	12,230	997	951	4,334	5,948	5.4
香川	285,671	69,645	56,667	75,307	84,052	34,238	2,066	2,119	10,457	19,596	12.0
愛媛	401,040	91,504	82,970	107,105	119,461	24,573	2,175	2,268	8,369	11,761	6.1
高知	216,243	47,764	42,804	57,674	68,001	25,253	1,776	2,138	8,245	13,094	11.7
福岡	1,369,282	358,188	290,849	355,693	364,552	60,053	5,825	5,711	23,696	24,821	4.4
佐賀	227,686	51,207	50,214	62,634	63,631	20,666	1,697	2,144	8,278	8,547	9.1
長崎	395,837	86,238	85,642	110,125	113,832	40,386	2,415	3,768	15,168	19,035	10.2
熊本	496,068	107,478	107,266	134,070	147,254	54,371	3,829	5,133	19,803	25,606	11.0
大分	332,011	74,148	67,071	90,084	100,708	37,401	1,987	2,429	12,659	20,326	11.3
宮崎	314,884	67,024	67,721	87,487	92,652	18,058	997	1,300	5,678	10,083	5.7
鹿児島	470,703	96,740	103,439	132,118	138,406	56,080	3,243	4,362	18,525	29,950	11.9
沖縄	372,273	103,605	90,752	95,624	82,292	41,590	4,814	5,770	14,488	16,518	11.2
全 国	36,127,930	9,574,640	7,746,629	8,884,788	9,921,873	3,194,842	250,686	262,706	983,226	1,698,224	8.8

A-6-1 がん検診受診率(肺がん・男性)

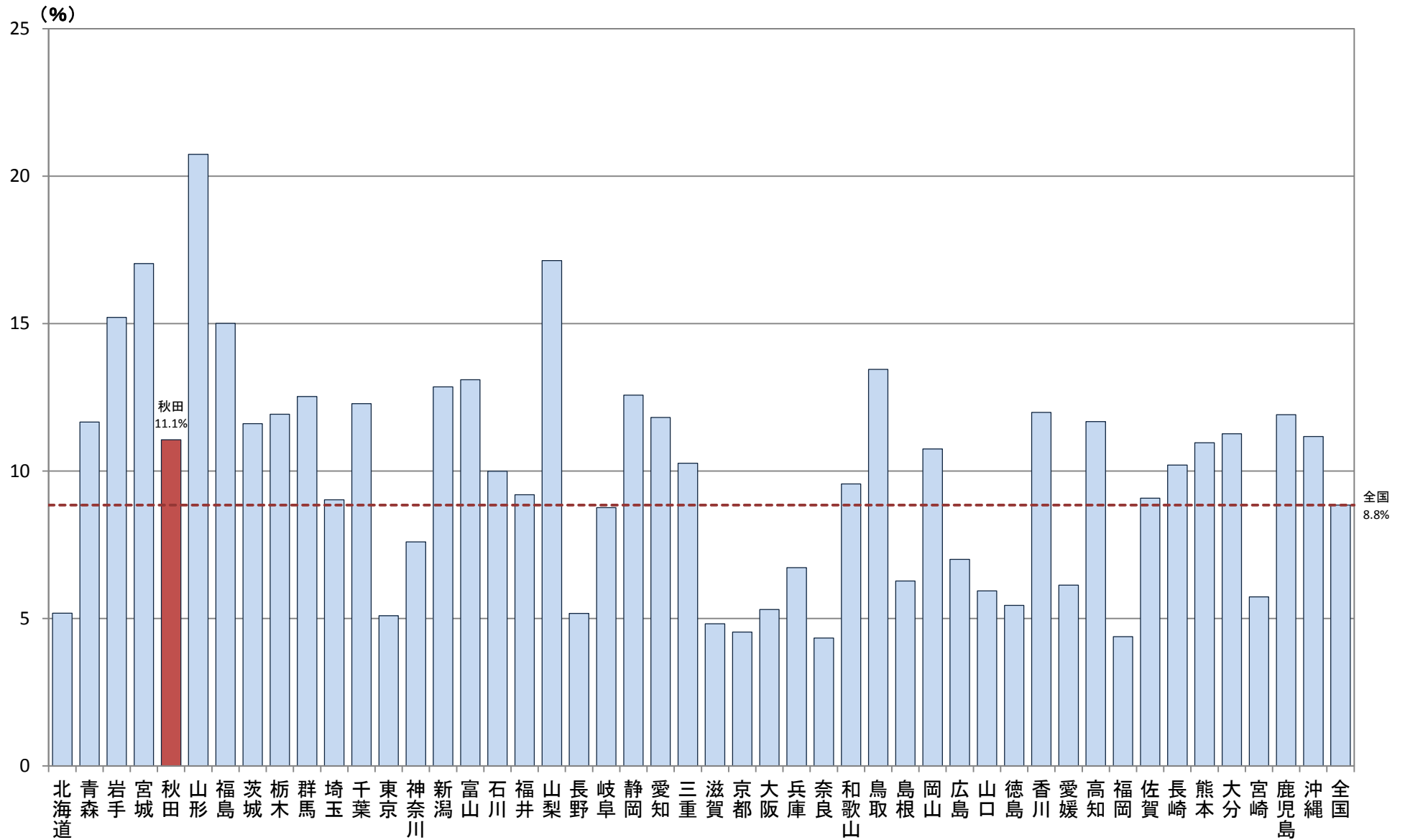

A-6-1 がん検診受診率 【肺がん・女性】

厚生労働省地域保健・健康増進事業報告(健康増進編)都道府県別
※年齢階級別が計数不詳の市区町村があるため、総数と年齢階級の計が一致しない場合があります

都道府県	対象者数(人)	受診者数(人)				受診者数(人)	受診率(%)				
		40～49歳	50～59歳	60～69歳	70歳以上		40～49歳	50～59歳	60～69歳	70歳以上	
北海道	1,866,998	386,944	354,827	455,989	669,238	114,344	11,158	14,970	41,223	46,993	6.1
青森	474,107	88,449	91,309	114,339	180,010	64,081	5,403	8,516	24,381	25,781	13.5
岩手	442,068	81,099	81,934	102,948	176,087	83,717	6,603	9,929	27,925	39,260	18.9
宮城	721,468	159,716	143,439	173,406	244,907	163,735	15,858	20,770	59,156	67,951	22.7
秋田	381,943	62,763	69,618	92,367	157,195	47,714	3,275	5,814	18,510	20,115	12.5
山形	363,821	63,204	67,783	84,686	148,148	85,575	6,152	10,554	34,216	34,653	23.5
福島	634,860	120,490	124,832	152,625	236,913	126,378	9,088	14,139	46,008	57,143	19.9
茨城	924,729	204,424	176,395	227,426	316,484	144,177	15,045	17,002	52,303	59,827	15.6
栃木	607,936	134,805	117,868	150,459	204,804	99,531	12,589	13,410	34,549	38,983	16.4
群馬	638,711	142,639	117,643	150,919	227,510	114,227	10,953	12,296	35,745	55,233	17.9
埼玉	2,204,139	563,456	427,599	521,875	691,209	272,605	29,087	27,799	80,529	135,190	12.4
千葉	1,926,742	478,845	365,621	448,758	633,518	348,923	41,569	37,325	104,355	165,674	18.1
東京	3,985,529	1,108,982	801,887	794,227	1,280,433	266,593	49,870	41,348	66,548	108,827	6.7
神奈川	2,743,197	730,697	541,532	595,790	875,178	287,164	24,388	26,277	73,535	162,964	10.5
新潟	773,638	150,022	140,828	184,029	298,759	133,725	10,489	13,789	48,234	61,213	17.3
富山	364,513	75,832	63,192	85,688	139,801	73,219	5,439	5,816	21,612	40,352	20.1
石川	373,565	81,858	69,416	89,684	132,607	52,607	5,445	6,243	21,388	19,531	14.1
福井	252,952	51,368	47,219	58,985	95,380	31,511	3,059	3,311	10,801	14,340	12.5
山梨	282,330	58,164	53,794	63,503	106,869	63,160	8,516	9,025	21,737	23,882	22.4
長野	702,107	144,976	127,908	157,556	271,667	49,478	4,071	4,718	14,579	26,110	7.0
岐阜	668,059	146,401	125,718	157,399	238,541	76,872	8,317	9,337	26,247	32,971	11.5
静岡	1,197,685	262,232	226,986	280,669	427,798	209,120	18,394	21,552	65,050	104,124	17.5
愛知	2,201,324	567,069	431,597	493,211	709,447	339,931	36,841	36,061	100,071	166,955	15.4
三重	593,782	130,588	113,514	137,186	212,494	81,844	6,664	7,385	26,710	41,085	13.8
滋賀	422,928	103,359	84,487	98,325	136,757	28,067	3,351	3,309	10,411	10,996	6.6
京都	835,498	193,698	153,745	190,928	297,127	51,879	7,754	6,752	17,468	19,905	6.2
大阪	2,803,496	706,953	525,995	622,741	947,807	208,303	29,733	27,099	66,958	84,513	7.4
兵庫	1,749,965	400,695	330,136	402,591	616,543	140,228	17,113	16,078	46,136	60,901	8.0
奈良	464,765	102,176	88,009	111,159	163,421	23,190	3,102	3,200	8,183	8,705	5.0
和歌山	342,333	67,517	63,614	79,218	134,984	40,570	5,061	6,142	14,850	14,517	11.9
鳥取	193,553	36,438	35,710	46,179	75,226	32,817	2,642	3,304	11,397	15,474	17.0
島根	240,182	42,056	41,206	55,663	101,257	21,724	1,080	1,621	6,333	12,690	9.0
岡山	624,427	133,750	111,630	142,605	236,442	101,289	6,749	9,507	31,630	53,403	16.2
広島	914,051	203,922	169,465	212,867	327,797	87,006	10,836	9,640	31,064	35,466	9.5
山口	494,575	92,981	83,255	118,294	200,045	40,933	2,922	3,382	12,947	21,682	8.3
徳島	265,274	50,825	48,485	63,848	102,116	17,259	1,745	1,695	6,261	7,558	6.5
香川	329,540	68,788	58,435	79,093	123,224	53,221	4,727	5,140	17,132	26,222	16.2
愛媛	483,279	93,888	88,726	115,571	185,094	36,961	3,899	4,334	13,528	15,200	7.6
高知	262,795	48,763	45,187	61,184	107,661	37,272	2,679	3,623	12,008	18,962	14.2
福岡	1,632,142	367,081	310,128	386,478	568,455	92,678	12,299	12,696	37,415	30,268	5.7
佐賀	274,542	53,086	53,395	65,741	102,320	30,527	3,459	4,355	12,335	10,378	11.1
長崎	483,118	90,531	91,072	118,151	183,364	62,667	4,207	7,061	22,949	28,450	13.0
熊本	601,404	113,363	115,455	141,445	231,141	75,011	6,058	9,052	27,534	32,367	12.5
大分	401,061	75,990	72,238	96,806	156,027	60,423	4,596	6,121	21,750	27,956	15.1
宮崎	379,120	70,162	72,710	93,148	143,100	26,928	1,582	2,725	9,453	13,168	7.1
鹿児島	564,271	103,029	109,361	133,378	218,503	79,893	6,209	8,773	26,203	38,608	14.2
沖縄	404,438	102,766	88,828	93,126	119,718	52,745	6,944	7,451	17,919	20,431	13.0
全 国	40,492,960	9,316,840	7,723,731	9,302,263	14,150,126	4,731,822	497,023	540,546	1,537,276	2,156,977	11.7

A-6-1 がん検診受診率(肺がん・女性)

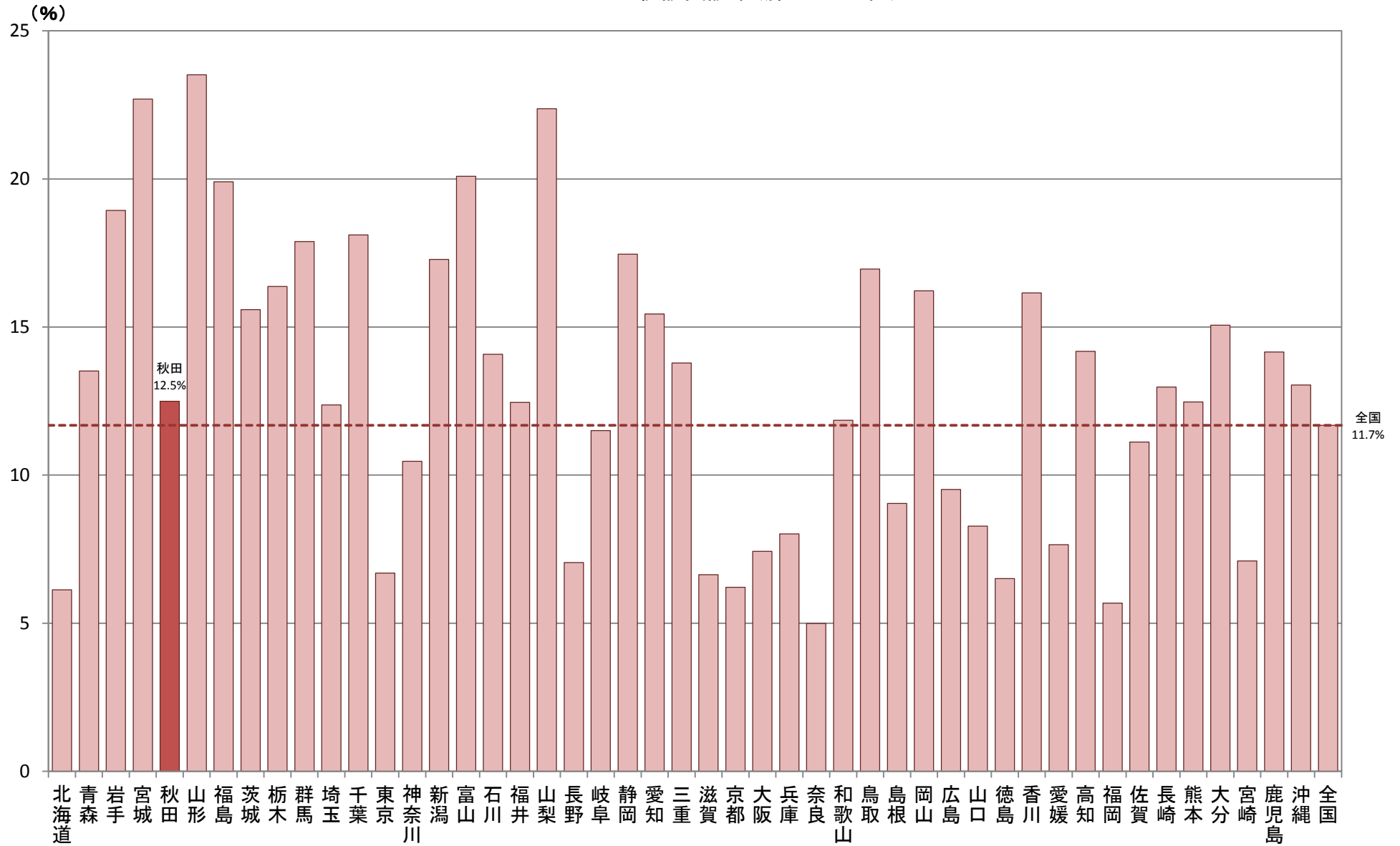

A-6-1 がん検診受診率(子宮がん・女性)

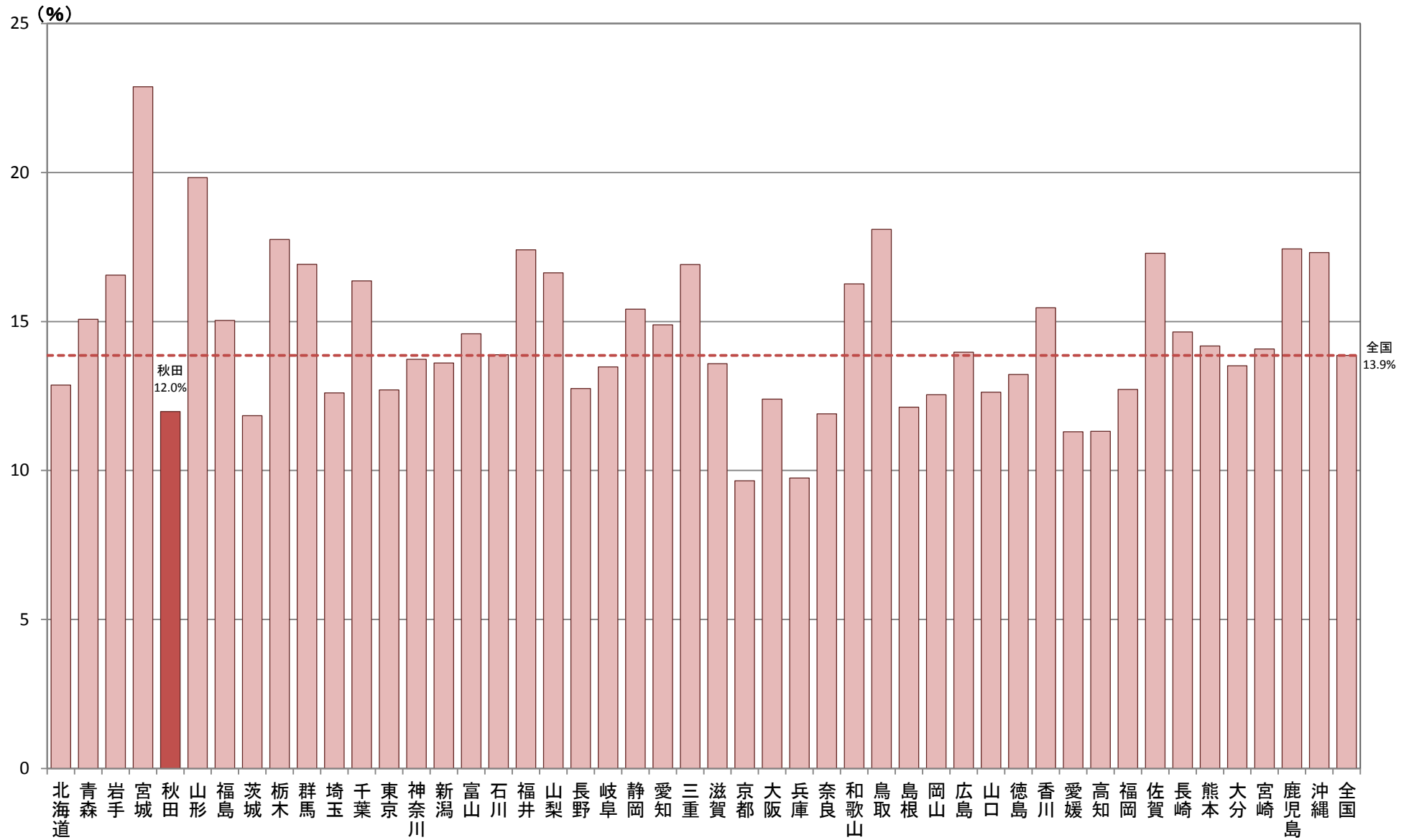

A-6-1 がん検診受診率(乳がん・女性)

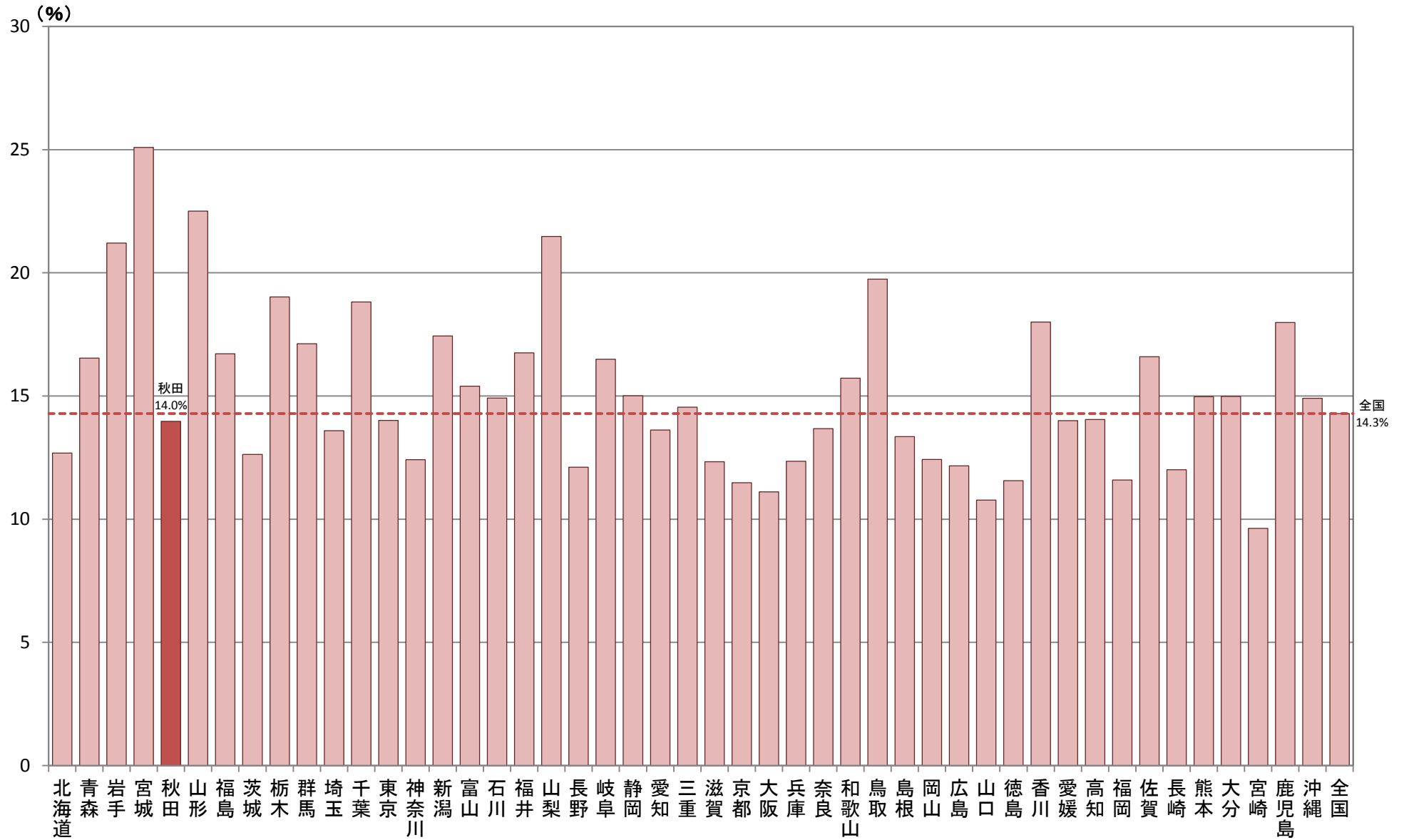

B-1 健康寿命(日常生活動作が自立している期間の平均)

対象年(度)

平成27年

【データ出典】

健康づくり推進課にて算出

(厚生労働科学研究「健康寿命のページ」にある「健康寿命の算定の指針」により)

ウェブサイト <http://toukei.umin.jp/kenkoujyumyou/>

【データ算出方法】

本データは、同上サイトに掲載されている「健康寿命の算定プログラム」により算出したもの。

投入したデータは平成27年簡易生命表、平成26年～28年の年齢階級別・性別死亡者数、

平成27年10月審査分の年齢階級別・性別要介護(支援)認定者数、

平成27年10月1日現在 秋田県・県内市町村別 年齢階級別・性別人口:秋田県調査統計課

(平成22年国勢調査確定値をもとにした秋田県年齢別人口流動調査による推計)

【データの見方等】

健康な状態を、日常生活動作が自立していることと規定し、介護保険の要介護度の要介護2～5を不健康(要介護)な状態とし、それ以外を健康(自立)な状態としている。

【データ利用の留意点】

対象集団の人口規模が小さいと死亡数が少なく、それによって健康寿命の精度が低くなるため、人口13万人以上が望ましい。

人口13万人未満では、健康寿命の精度を高めるために、複数年次の死亡数を用いることが勧められ、対象年次とその前後を合わせた3年間で算出している。

それでも人口1.2万人未満では3年間の死亡数を利用して健康寿命の精度が十分とはいえず、健康寿命を算定することは適さない。

今回は全ての市町村について算出しているが、人口1.2万人未満の町村のデータの取扱いは十分留意すること。

B-1 健康寿命(日常生活動作が自立している期間の平均)

健康づくり推進課にて算出

市町村	男性			女性		
	健康寿命(年)	95%信頼区間		健康寿命(年)	95%信頼区間	
		下限	上限		下限	上限
大館市	78.06	77.34	78.78	83.83	83.28	84.38
鹿角市	77.90	76.70	79.11	81.63	80.42	82.83
小坂町	77.00	75.12	78.87	83.06	80.56	85.56
北秋田市	77.88	76.75	79.02	82.16	81.07	83.24
上小阿仁村	80.40	78.38	82.41	85.52	84.15	86.89
能代市	76.57	75.58	77.56	82.75	81.82	83.67
藤里町	77.52	74.22	80.82	80.58	74.34	86.82
三種町	76.22	74.28	78.15	83.37	82.52	84.22
八峰町	77.94	76.21	79.67	83.87	82.67	85.07
秋田市	78.68	78.33	79.03	83.12	82.81	83.42
男鹿市	77.39	76.17	78.61	82.40	81.51	83.29
潟上市	78.24	77.08	79.40	83.20	82.13	84.27
五城目町	76.97	74.96	78.97	81.71	80.71	82.71
八郎潟町	77.67	75.64	79.69	85.38	83.89	86.86
井川町	76.97	74.56	79.37	83.54	82.00	85.07
大潟村	81.47	78.52	84.41	84.84	82.69	86.98
由利本荘市	77.55	76.78	78.32	82.58	81.97	83.20
にかほ市	78.09	77.11	79.06	81.91	80.73	83.09
大仙市	77.83	77.12	78.54	83.27	82.73	83.80
仙北市	76.96	75.51	78.42	82.84	81.77	83.92
美郷町	78.36	77.05	79.68	82.35	80.41	84.28
横手市	78.00	77.33	78.68	83.39	82.88	83.91
湯沢市	77.15	76.04	78.27	82.43	81.24	83.62
羽後町	76.79	74.71	78.88	82.85	81.79	83.92
東成瀬村	76.24	69.27	83.21	85.48	79.71	91.25
秋田県	77.92	77.72	78.13	82.98	82.81	83.15

B-1 健康寿命(市町村・男性)

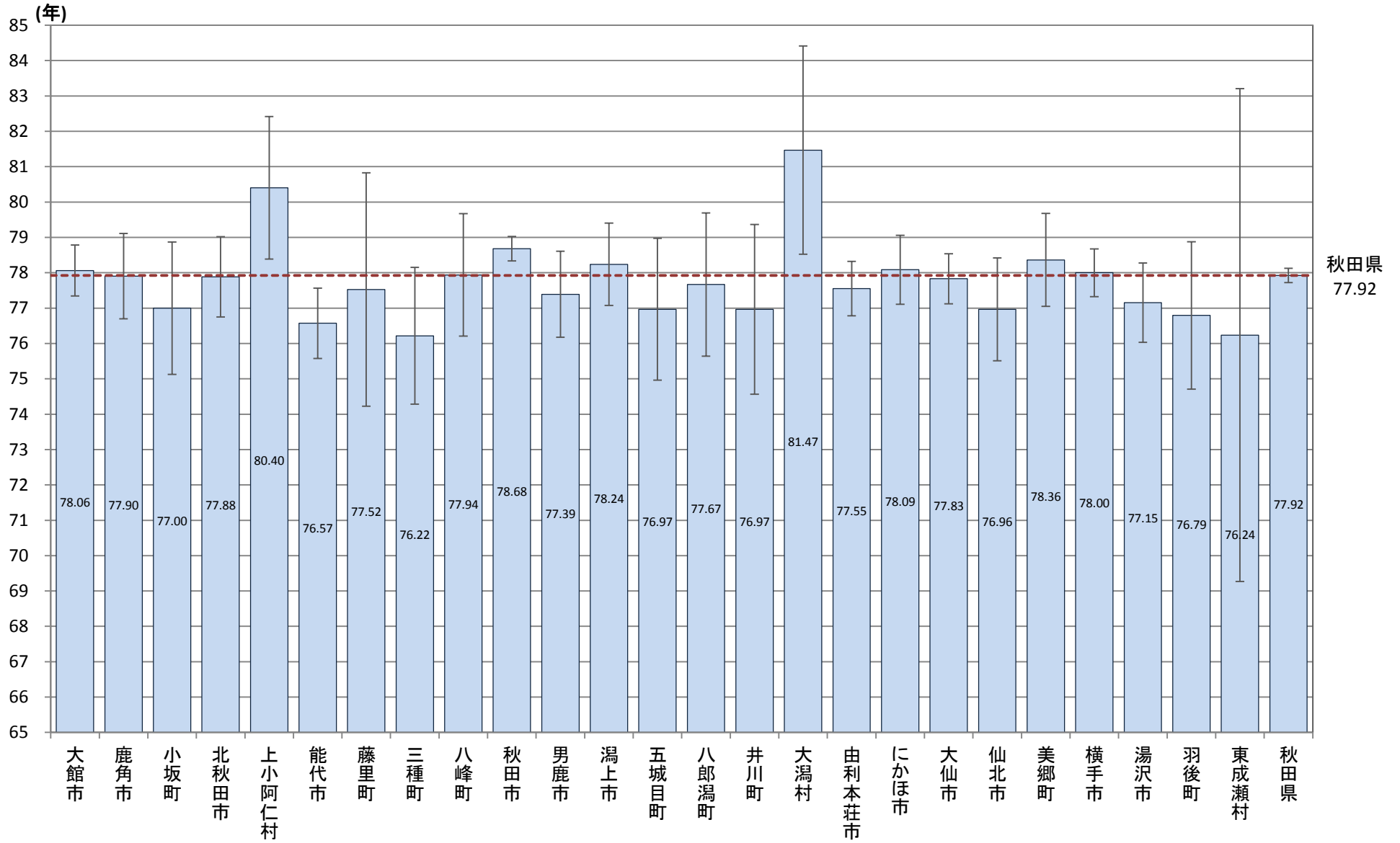

B-1 健康寿命(市町村・女性)

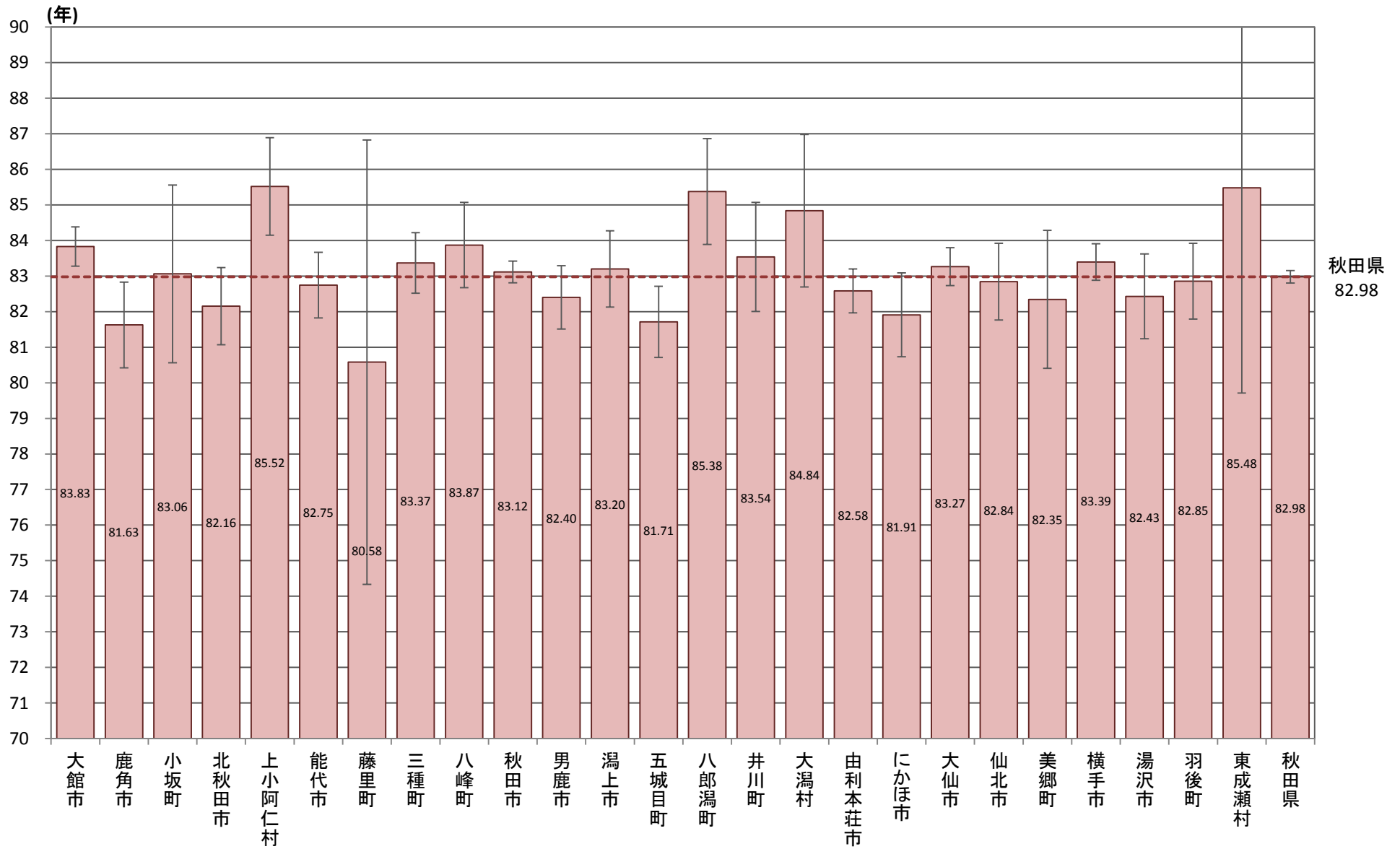

B-2 標準化死亡比(年齢調整による市町村別の死亡比較)

対象年(度)

平成20～24年

【データ出典】

厚生労働省人口動態統計特殊報告「平成20～24年人口動態保健所・市区町村別統計」より

【データ算出方法】

本データは、平成22年国勢調査ならびに平成20～24年の人口動態統計をもとに算定されたもの。

【データの見方等】

標準化死亡比とは、性・地域ごとに「全国の年齢階級別死亡率で死亡するとしたとき、その地域の期待死亡数」に対する「実際の死亡数」の比を100倍して算出したもの。

年齢構成の違いの影響を除いて死亡状況を表すものであり、地域比較(市町村比較)に用いている。

標準化死亡比が100より大きい場合、その地域の死亡率は全国より高い、100より小さい場合、全国より低いと判断される。

【データ利用の留意点】

平成22年が最新データとなっている。

市町村ごとの年齢階級別日本人人口は国勢調査実施年のみ判明するため、本指標は5年毎に公表される。

B-2 標準化死亡比(年齢調整による市町村別の死亡比較)

【全死因・男性】

厚生労働省人口動態統計特殊報告「平成20～24年人口動態保健所・市区町村別統計」

市町村	男性
大館市	106.6
鹿角市	127.3
小坂町	121.5
北秋田市	119.7
上小阿仁村	114.7
能代市	115.9
藤里町	111.4
三種町	117.0
八峰町	119.5
秋田市	103.3
男鹿市	110.7
潟上市	114.1
五城目町	116.8
八郎潟町	106.4
井川町	101.2
大潟村	92.8
由利本荘市	111.7
にかほ市	116.3
大仙市	113.2
仙北市	109.4
美郷町	119.1
横手市	101.0
湯沢市	108.2
羽後町	111.9
東成瀬村	124.7
秋田県	109.6
全国	100.0

B-2 標準化死亡比(全死因・男性)

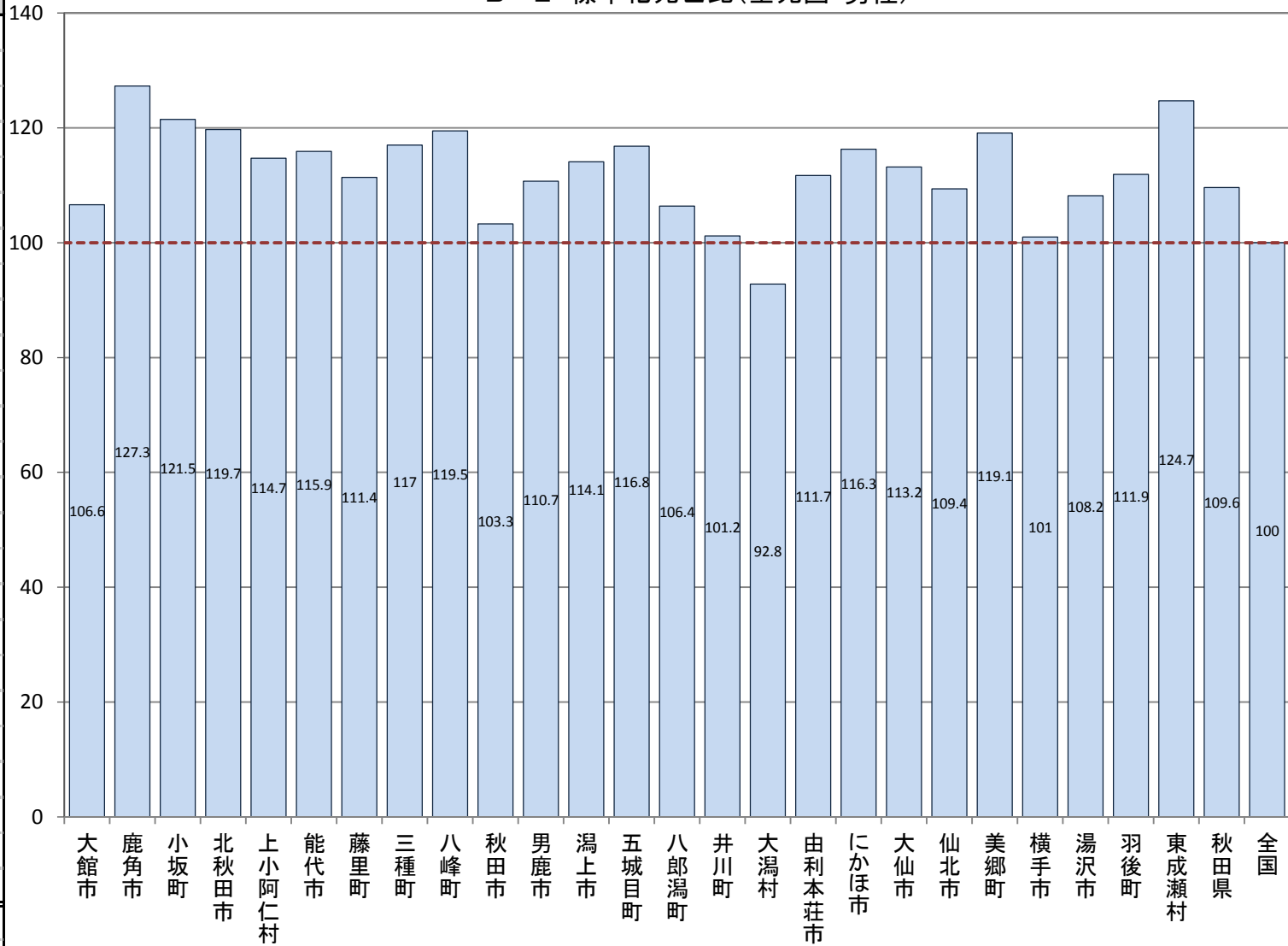

B-2 標準化死亡比(年齢調整による市町村別の死亡比較)

【全死因・女性】

厚生労働省人口動態統計特殊報告「平成20～24年人口動態保健所・市区町村別統計」

市町村	女性
大館市	99.0
鹿角市	110.7
小坂町	109.9
北秋田市	101.3
上小阿仁村	119.2
能代市	98.9
藤里町	93.4
三種町	104.9
八峰町	101.2
秋田市	100.5
男鹿市	102.0
潟上市	103.4
五城目町	103.5
八郎潟町	98.4
井川町	95.5
大潟村	88.1
由利本荘市	105.6
にかほ市	109.2
大仙市	107.2
仙北市	107.7
美郷町	108.4
横手市	103.9
湯沢市	118.5
羽後町	116.5
東成瀬村	133.5
秋田県	104.2
全国	100.0

B-2 標準化死亡比(全死因・女性)

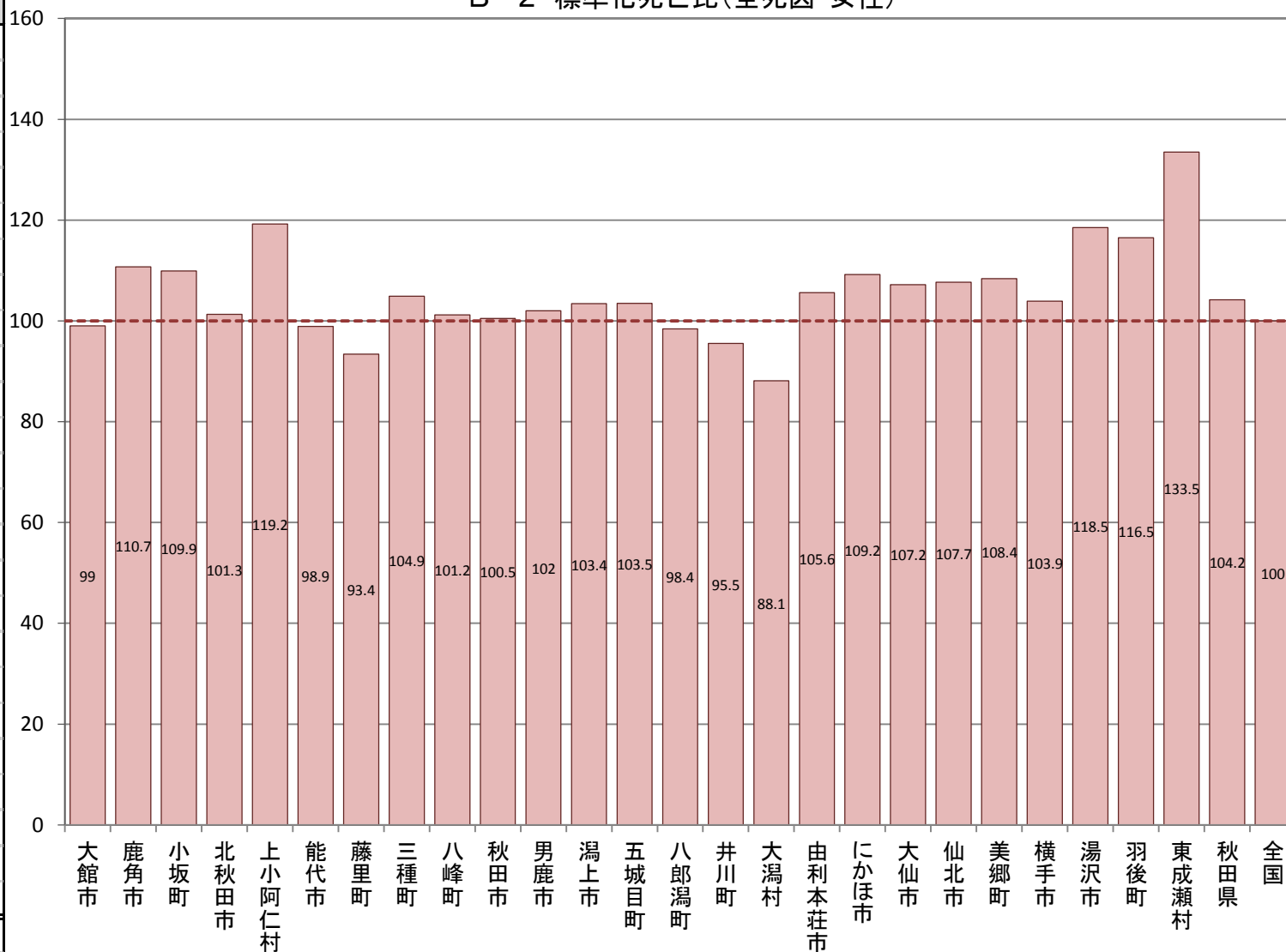

B-2 標準化死亡比(年齢調整による市町村別の死亡比較)

【全がん・男性】

厚生労働省人口動態統計特殊報告「平成20～24年人口動態保健所・市区町村別統計」

市町村	男性
大館市	111.9
鹿角市	114.2
小坂町	118.4
北秋田市	109.5
上小阿仁村	109.2
能代市	123.6
藤里町	103.2
三種町	120.2
八峰町	131.1
秋田市	106.8
男鹿市	120.8
潟上市	111.7
五城目町	122.5
八郎潟町	114.9
井川町	124.7
大潟村	98.0
由利本荘市	103.4
にかほ市	113.9
大仙市	104.4
仙北市	96.7
美郷町	109.1
横手市	98.5
湯沢市	100.9
羽後町	102.0
東成瀬村	118.5
秋田県	108.2
全国	100.0

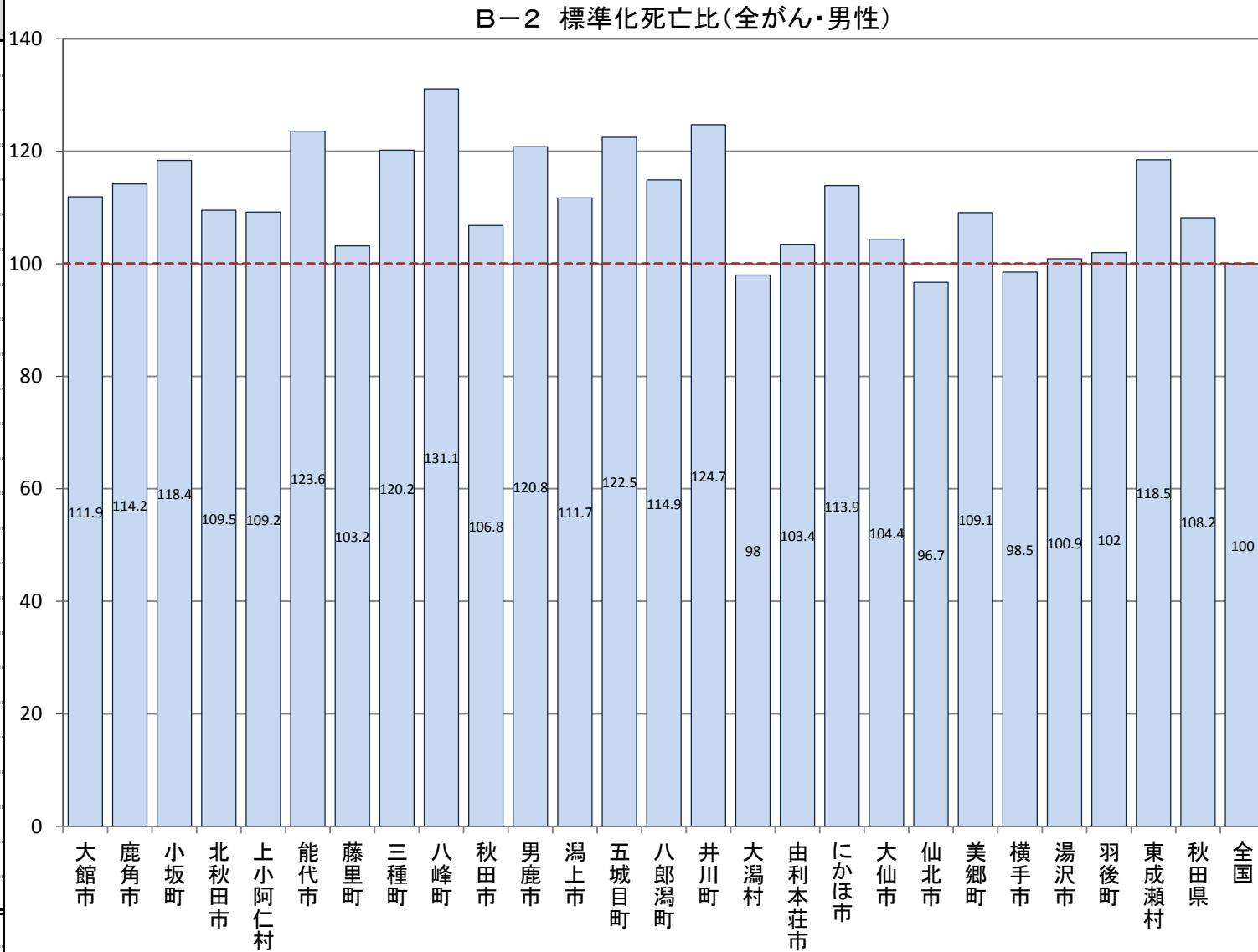

B-2 標準化死亡比(年齢調整による市町村別の死亡比較)

【全がん・女性】

厚生労働省人口動態統計特殊報告「平成20～24年人口動態保健所・市区町村別統計」

市町村	女性
大館市	101.5
鹿角市	106.3
小坂町	99.6
北秋田市	81.3
上小阿仁村	72.0
能代市	102.6
藤里町	97.9
三種町	114.3
八峰町	111.0
秋田市	102.9
男鹿市	103.7
潟上市	121.6
五城目町	100.4
八郎潟町	111.4
井川町	99.0
大潟村	129.4
由利本荘市	90.6
にかほ市	95.3
大仙市	95.0
仙北市	100.5
美郷町	105.3
横手市	99.0
湯沢市	103.6
羽後町	89.7
東成瀬村	120.1
秋田県	100.4
全国	100.0

B-2 標準化死亡比(全がん・女性)

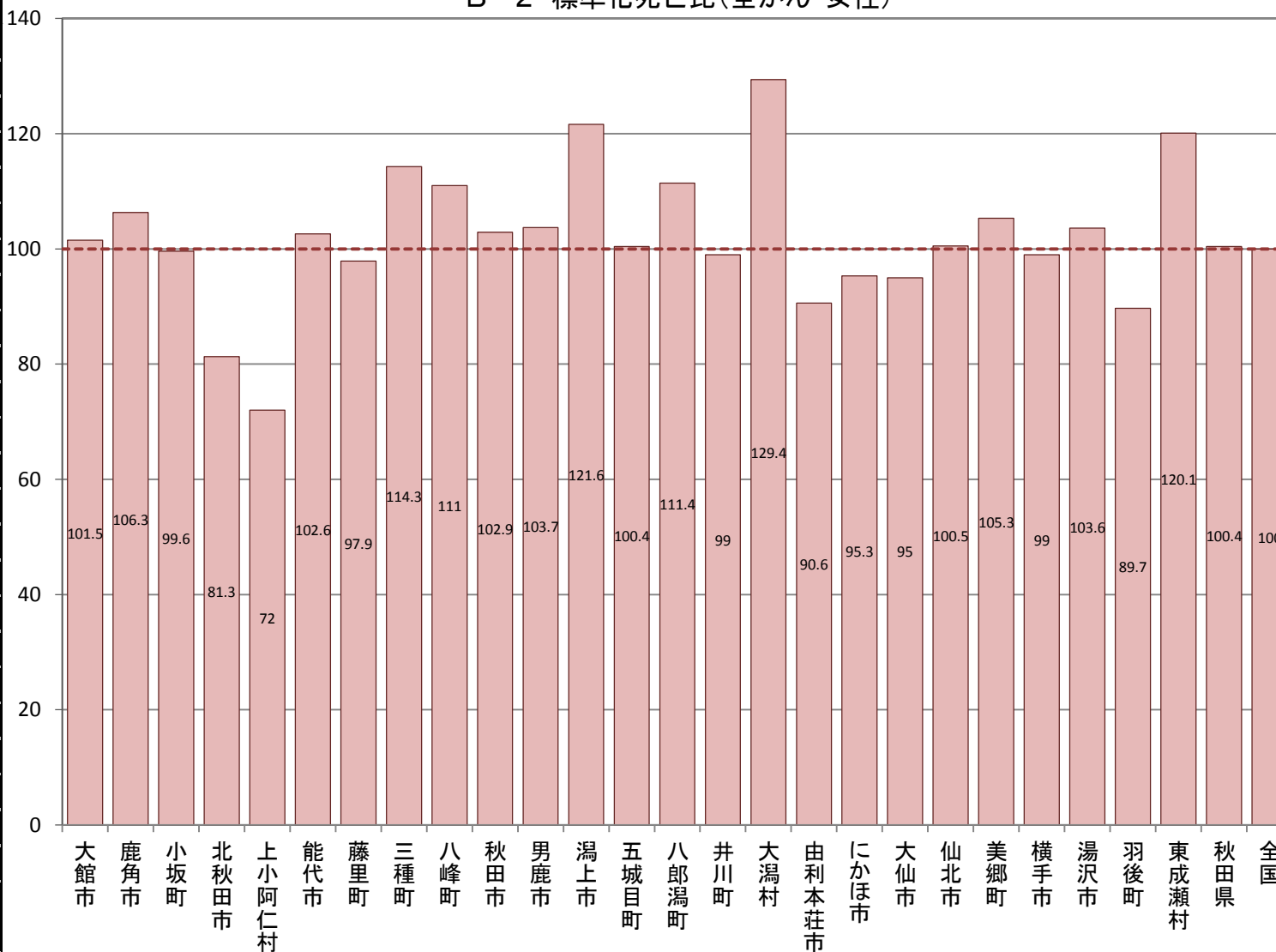

B-2 標準化死亡比(年齢調整による市町村別の死亡比較)

【肺がん・男性】

厚生労働省人口動態統計特殊報告「平成20～24年人口動態保健所・市区町村別統計」

市町村	男性
大館市	92.2
鹿角市	94.4
小坂町	109.7
北秋田市	96.0
上小阿仁村	89.8
能代市	103.3
藤里町	182.0
三種町	111.8
八峰町	94.3
秋田市	84.8
男鹿市	102.3
潟上市	93.2
五城目町	91.3
八郎潟町	73.0
井川町	84.4
大潟村	-
由利本荘市	92.7
にかほ市	99.0
大仙市	88.4
仙北市	93.0
美郷町	91.7
横手市	101.9
湯沢市	91.7
羽後町	78.1
東成瀬村	72.2
秋田県	92.8
全国	100.0

B-2 標準化死亡比(肺がん・男性)

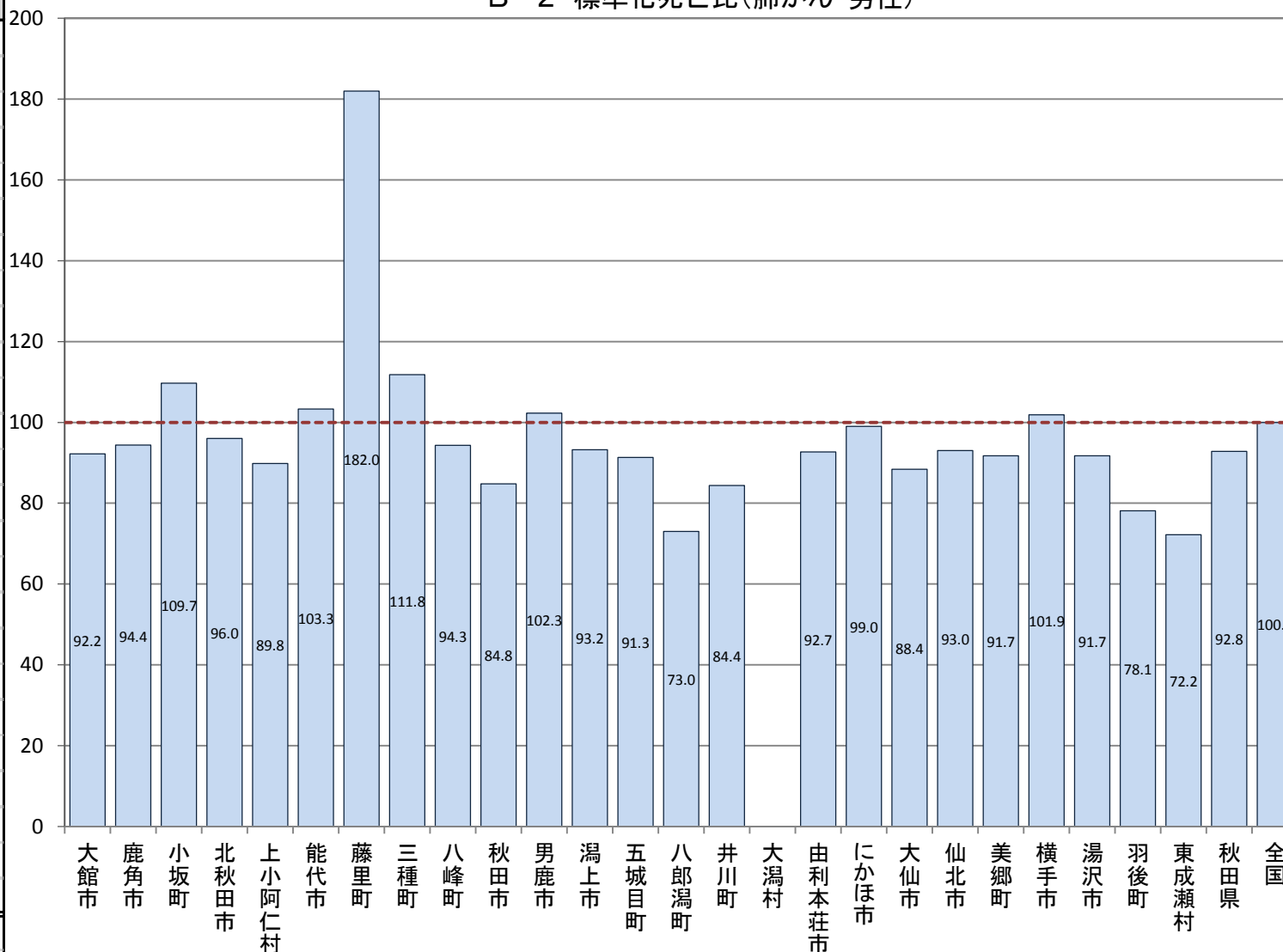

B-2 標準化死亡比(年齢調整による市町村別の死亡比較)

【肺がん・女性】

厚生労働省人口動態統計特殊報告「平成20～24年人口動態保健所・市区町村別統計」

市町村	女性
大館市	85.7
鹿角市	59.3
小坂町	107.9
北秋田市	49.6
上小阿仁村	-
能代市	90.3
藤里町	94.8
三種町	80.4
八峰町	85.5
秋田市	81.0
男鹿市	95.9
潟上市	101.2
五城目町	60.1
八郎潟町	92.8
井川町	77.9
大潟村	-
由利本荘市	100.1
にかほ市	104.6
大仙市	61.3
仙北市	71.7
美郷町	85.0
横手市	94.7
湯沢市	83.6
羽後町	52.7
東成瀬村	-
秋田県	81.9
全国	100.0

B-2 標準化死亡比(肺がん・女性)

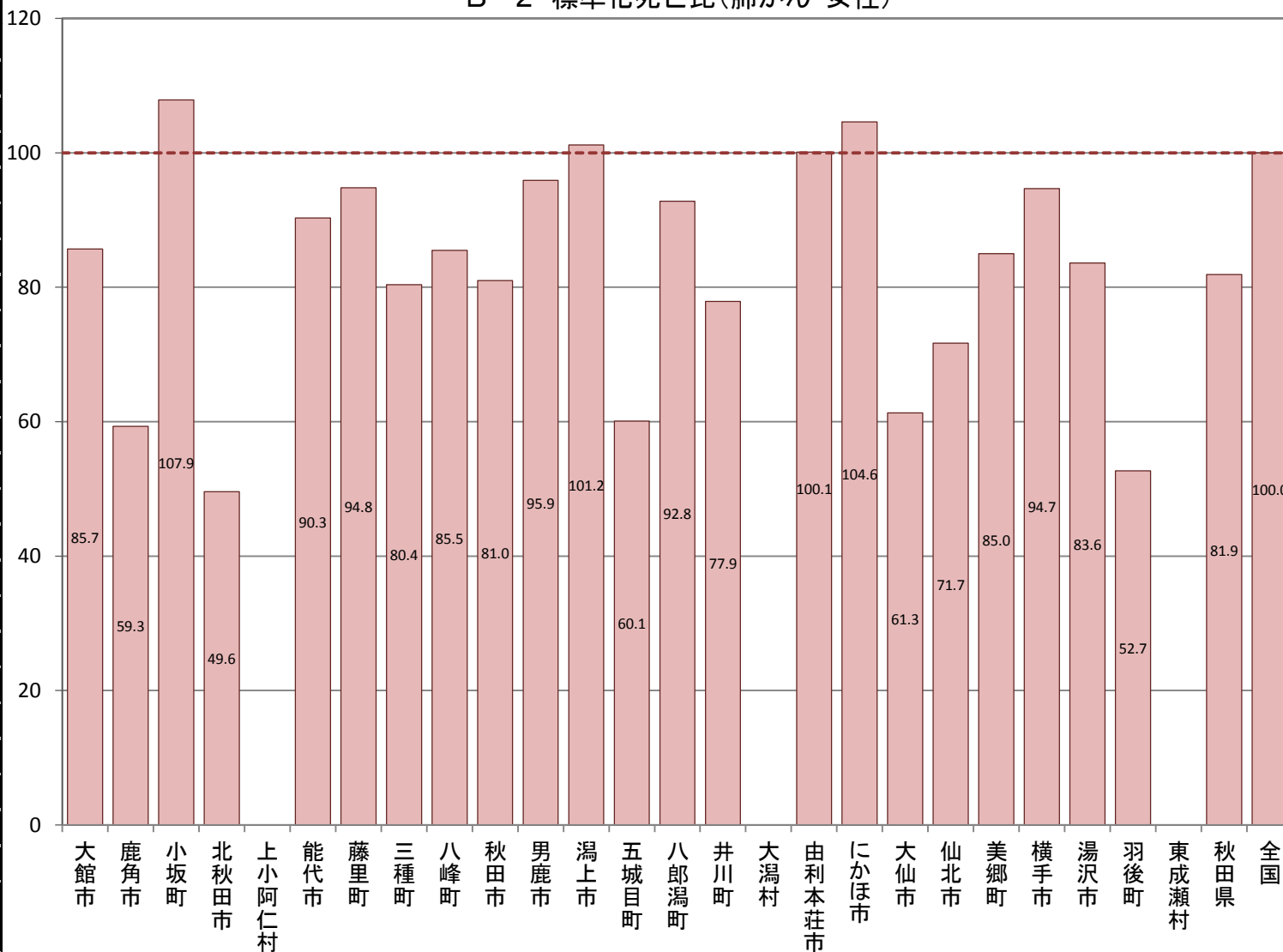

B-2 標準化死亡比(年齢調整による市町村別の死亡比較)

【胃がん・男性】

厚生労働省人口動態統計特殊報告「平成20～24年人口動態保健所・市区町村別統計」

市町村	男性
大館市	133.3
鹿角市	128.5
小坂町	89.6
北秋田市	139.0
上小阿仁村	155.9
能代市	150.6
藤里町	85.8
三種町	158.1
八峰町	165.9
秋田市	133.3
男鹿市	121.6
潟上市	136.5
五城目町	210.1
八郎潟町	196.1
井川町	108.2
大潟村	-
由利本荘市	112.0
にかほ市	129.1
大仙市	134.6
仙北市	110.4
美郷町	171.8
横手市	117.2
湯沢市	134.3
羽後町	137.9
東成瀬村	222.3
秋田県	132.6
全国	100.0

B-2 標準化死亡比(胃がん・男性)

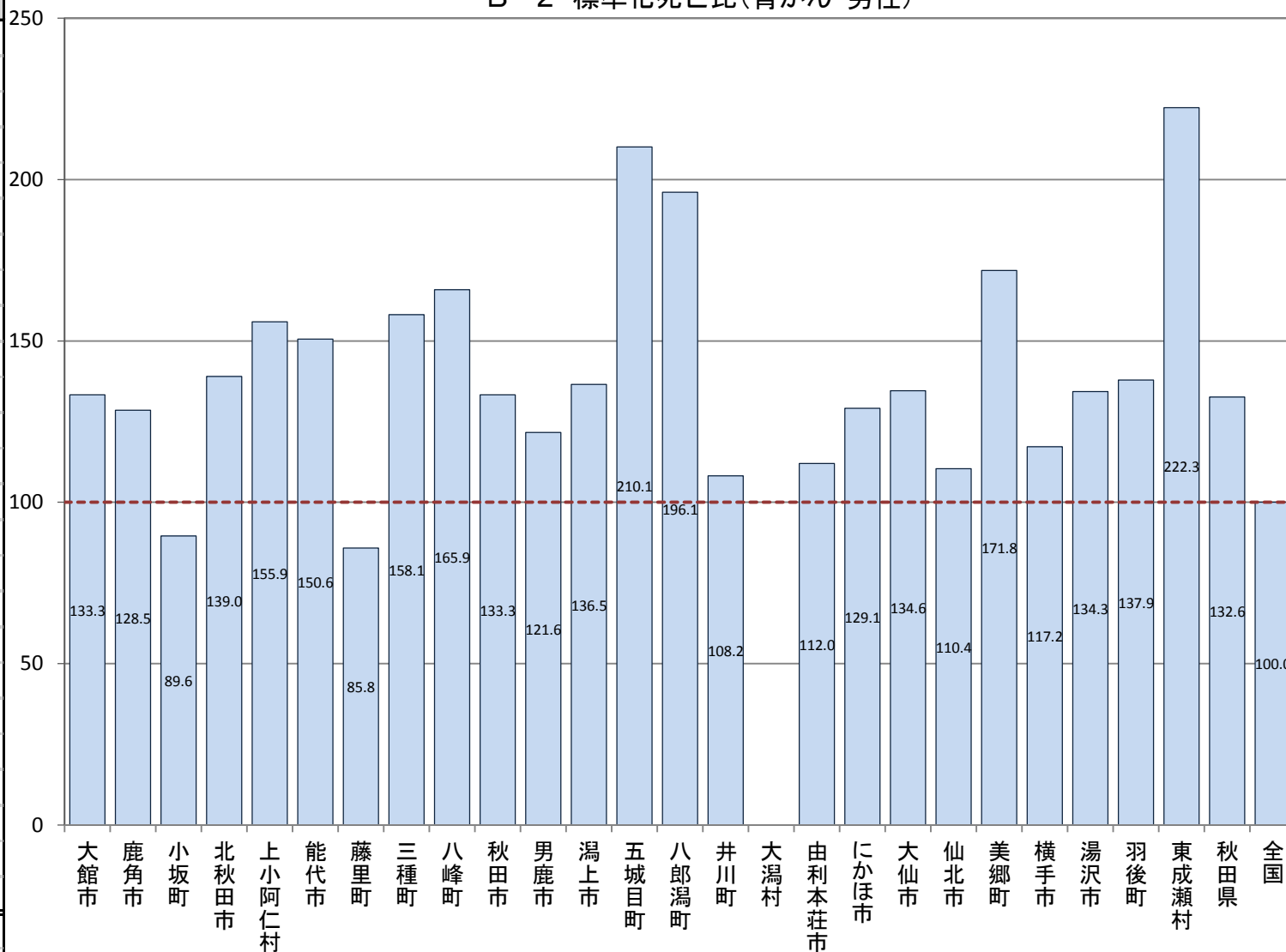

B-2 標準化死亡比(年齢調整による市町村別の死亡比較)

【胃がん・女性】

厚生労働省人口動態統計特殊報告「平成20～24年人口動態保健所・市区町村別統計」

市町村	女性
大館市	142.6
鹿角市	153.1
小坂町	-
北秋田市	102.2
上小阿仁村	-
能代市	130.1
藤里町	-
三種町	142.2
八峰町	225.3
秋田市	124.1
男鹿市	133.7
潟上市	158.1
五城目町	161.9
八郎潟町	89.0
井川町	120.9
大潟村	218.0
由利本荘市	106.2
にかほ市	130.2
大仙市	145.6
仙北市	145.4
美郷町	86.6
横手市	143.1
湯沢市	147.1
羽後町	101.0
東成瀬村	194.5
秋田県	131.4
全国	100.0

B-2 標準化死亡比(胃がん・女性)

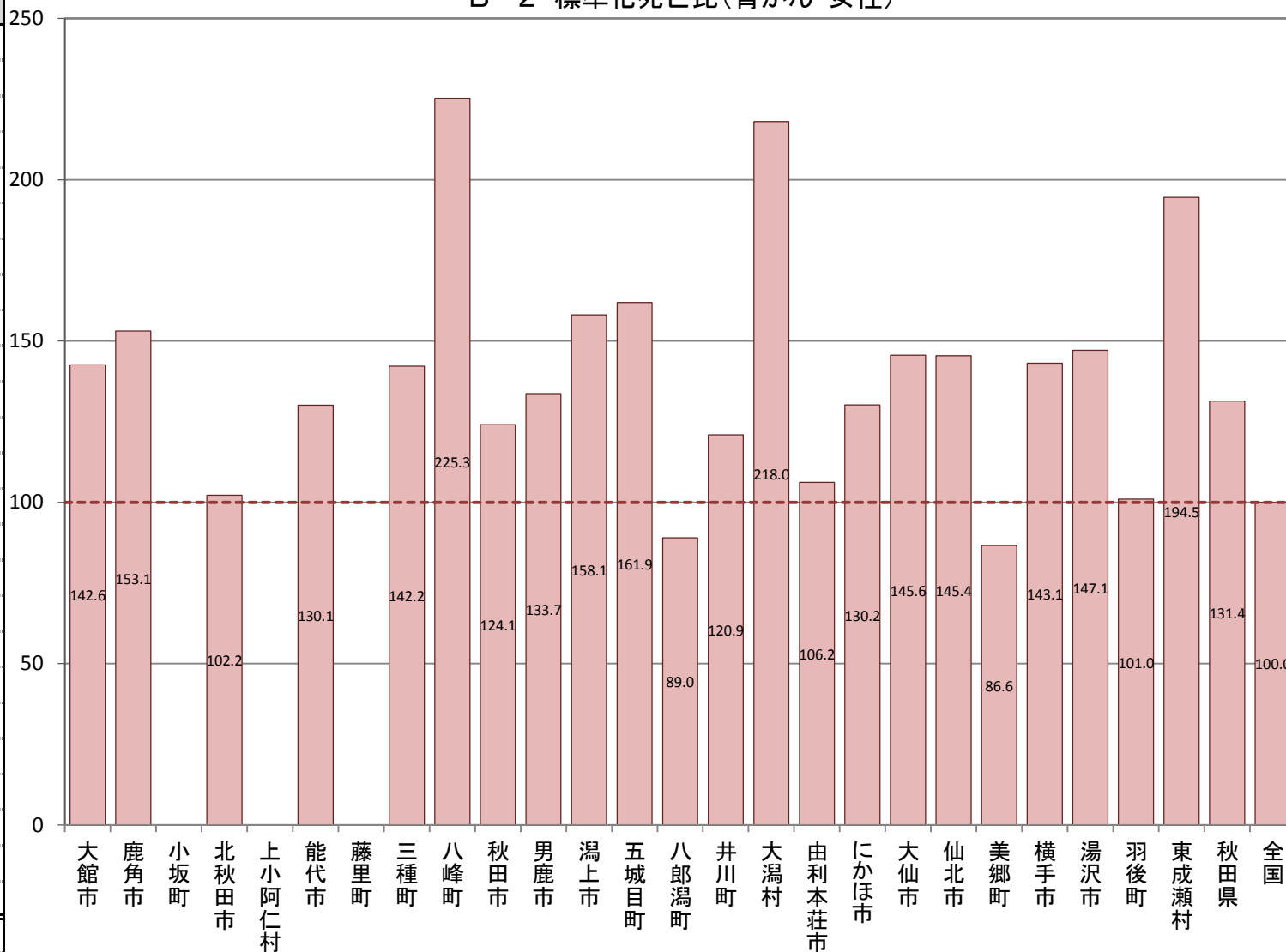

B-2 標準化死亡比(年齢調整による市町村別の死亡比較)

【大腸がん・男性】

厚生労働省人口動態統計特殊報告「平成20～24年人口動態保健所・市区町村別統計」

市町村	男性
大館市	140.1
鹿角市	155.0
小坂町	135.6
北秋田市	150.4
上小阿仁村	-
能代市	147.8
藤里町	-
三種町	139.5
八峰町	118.6
秋田市	117.4
男鹿市	131.5
潟上市	120.0
五城目町	108.0
八郎潟町	153.3
井川町	74.2
大潟村	-
由利本荘市	128.3
にかほ市	93.1
大仙市	125.5
仙北市	92.9
美郷町	142.7
横手市	96.0
湯沢市	103.1
羽後町	108.8
東成瀬村	127.9
秋田県	121.7
全国	100.0

B-2 標準化死亡比(大腸がん・男性)

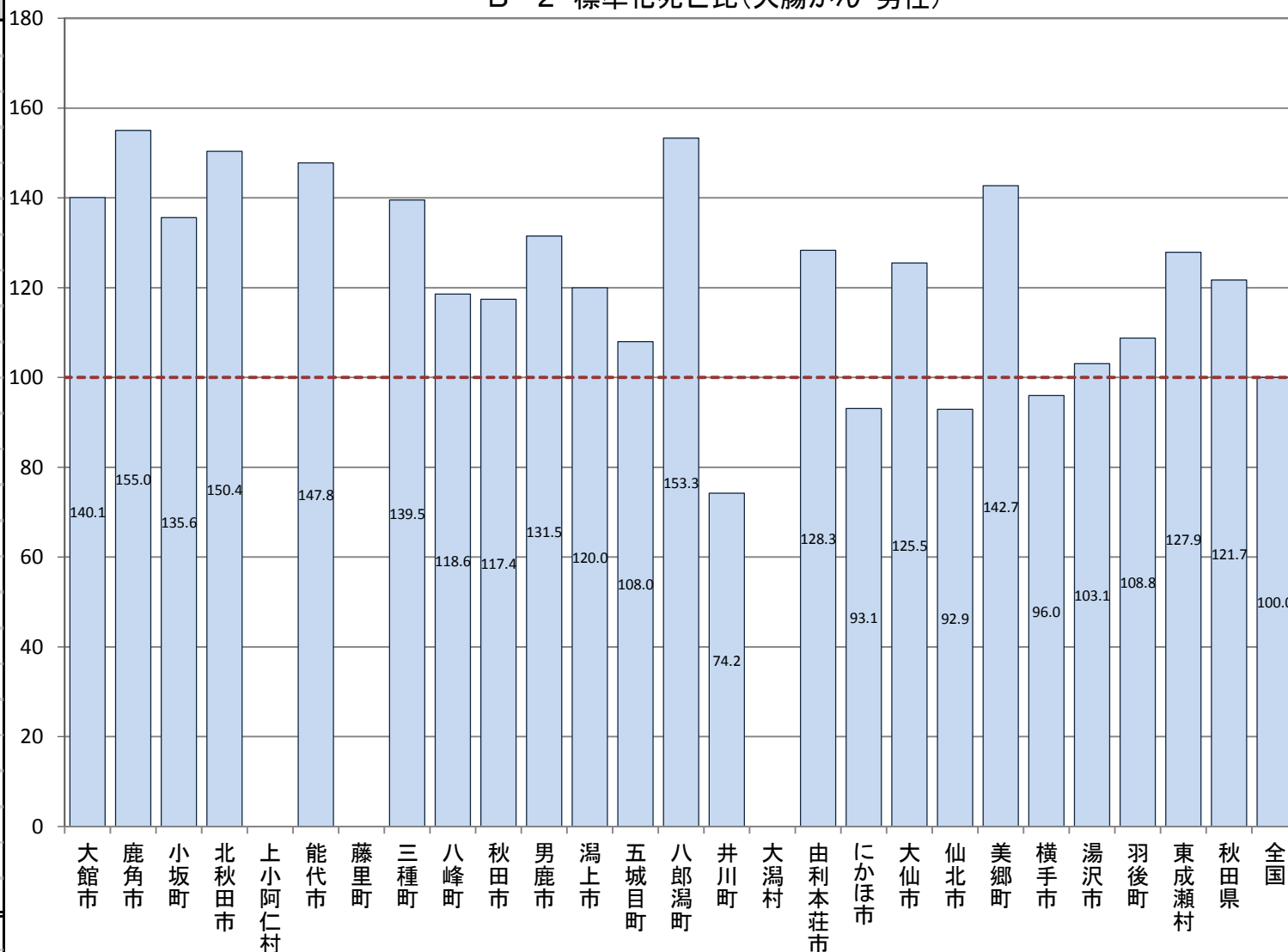

B-2 標準化死亡比(年齢調整による市町村別の死亡比較)

【大腸がん・女性】

厚生労働省人口動態統計特殊報告「平成20～24年人口動態保健所・市区町村別統計」

市町村	女性
大館市	120.4
鹿角市	123.4
小坂町	89.8
北秋田市	103.7
上小阿仁村	-
能代市	121.4
藤里町	124.1
三種町	139.0
八峰町	107.9
秋田市	106.8
男鹿市	102.2
潟上市	135.4
五城目町	128.5
八郎潟町	86.9
井川町	130.1
大潟村	218.2
由利本荘市	100.7
にかほ市	98.7
大仙市	102.6
仙北市	116.2
美郷町	118.6
横手市	102.9
湯沢市	116.8
羽後町	129.6
東成瀬村	135.7
秋田県	111.1
全国	100.0

B-2 標準化死亡比(大腸がん・女性)

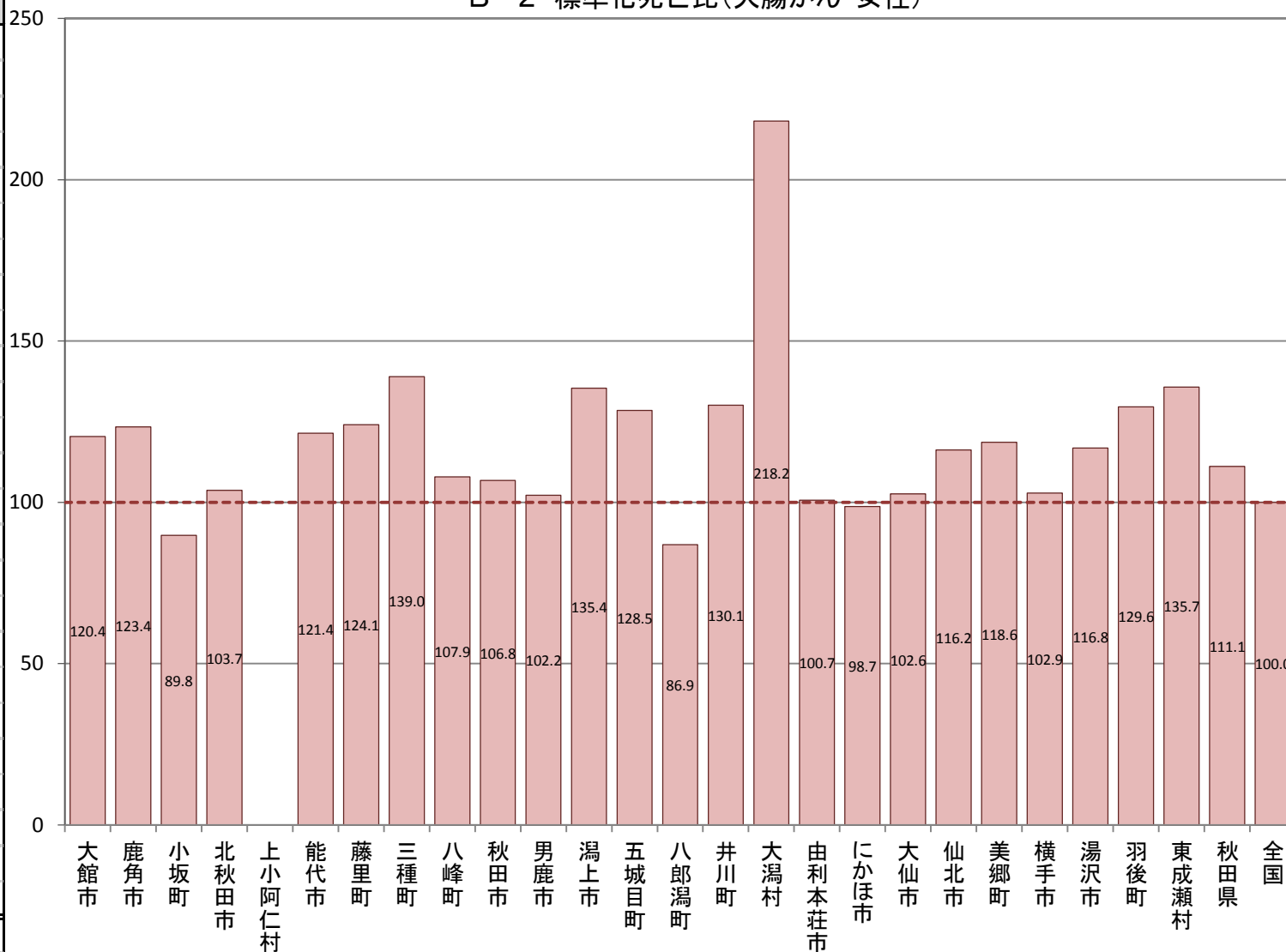

B-2 標準化死亡比(年齢調整による市町村別の死亡比較)

【心疾患・男性】

厚生労働省人口動態統計特殊報告「平成20～24年人口動態保健所・市区町村別統計」

市町村	男性
大館市	108.0
鹿角市	131.0
小坂町	144.9
北秋田市	123.7
上小阿仁村	133.7
能代市	105.8
藤里町	94.3
三種町	116.9
八峰町	131.1
秋田市	79.4
男鹿市	119.3
潟上市	99.6
五城目町	104.6
八郎潟町	80.9
井川町	84.8
大潟村	79.4
由利本荘市	100.9
にかほ市	119.9
大仙市	119.2
仙北市	105.7
美郷町	132.3
横手市	97.7
湯沢市	113.8
羽後町	114.7
東成瀬村	163.8
秋田県	103.5
全国	100.0

B-2 標準化死亡比(心疾患・男性)

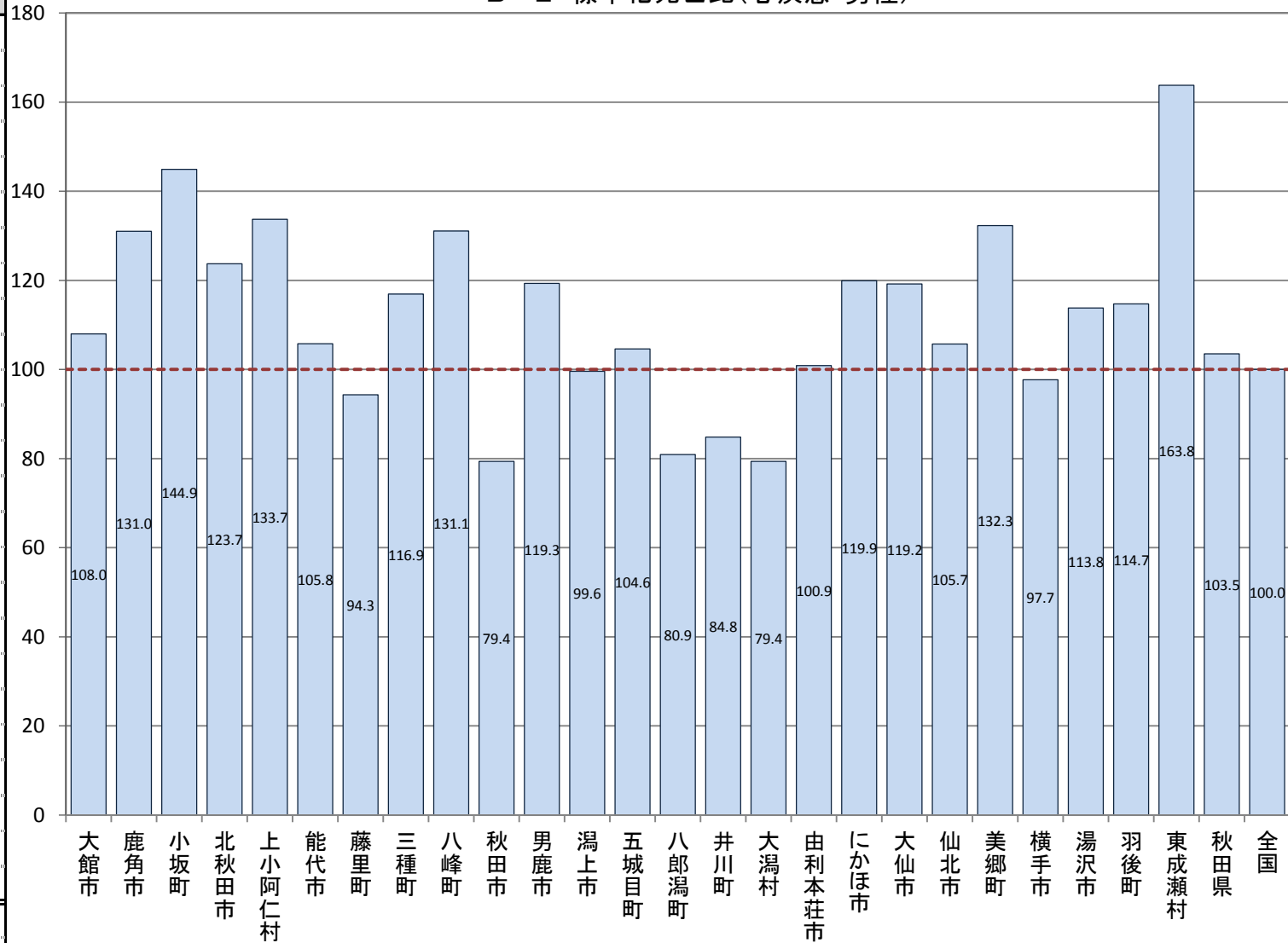

B-2 標準化死亡比(年齢調整による市町村別の死亡比較)

【心疾患・女性】

厚生労働省人口動態統計特殊報告「平成20～24年人口動態保健所・市区町村別統計」

市町村	女性
大館市	112.5
鹿角市	123.3
小坂町	95.8
北秋田市	125.1
上小阿仁村	129.8
能代市	104.5
藤里町	116.7
三種町	98.2
八峰町	87.5
秋田市	84.4
男鹿市	113.7
潟上市	97.2
五城目町	108.4
八郎潟町	73.9
井川町	65.7
大潟村	107.1
由利本荘市	95.1
にかほ市	98.5
大仙市	121.6
仙北市	98.7
美郷町	109.0
横手市	95.4
湯沢市	114.1
羽後町	118.5
東成瀬村	148.1
秋田県	102.2
全国	100.0

B-2 標準化死亡比(心疾患・女性)

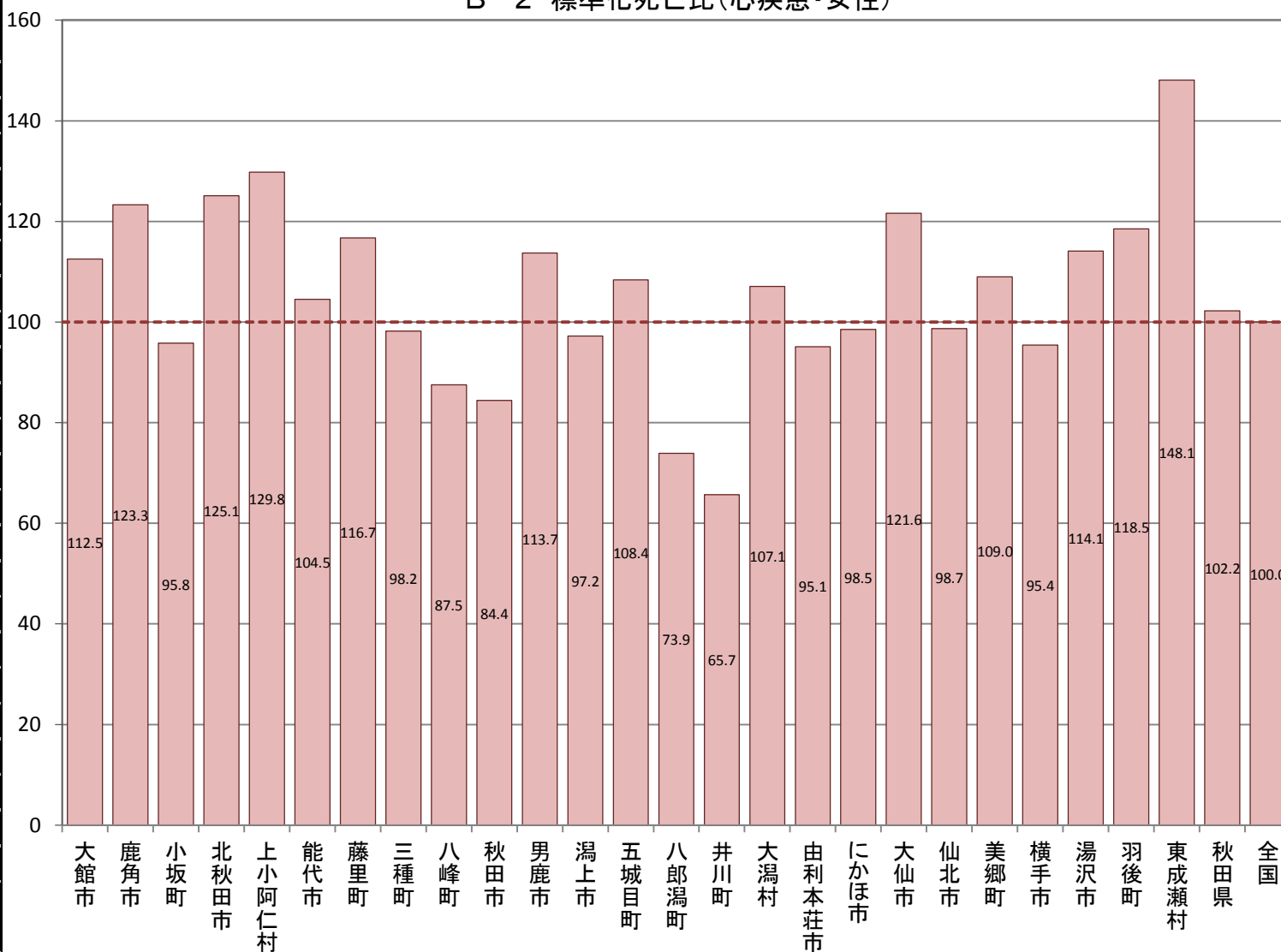

B-2 標準化死亡比(年齢調整による市町村別の死亡比較)

【急性心筋梗塞・男性】

厚生労働省人口動態統計特殊報告「平成20～24年人口動態保健所・市区町村別統計」

市町村	男性
大館市	66.5
鹿角市	87.8
小坂町	124.7
北秋田市	90.4
上小阿仁村	168.6
能代市	125.0
藤里町	-
三種町	140.2
八峰町	145.6
秋田市	55.4
男鹿市	54.4
潟上市	111.3
五城目町	81.1
八郎潟町	-
井川町	-
大潟村	-
由利本荘市	49.3
にかほ市	58.4
大仙市	89.2
仙北市	64.3
美郷町	115.4
横手市	49.3
湯沢市	58.4
羽後町	62.1
東成瀬村	-
秋田県	71.5
全国	100.0

B-2 標準化死亡比(急性心筋梗塞・男性)

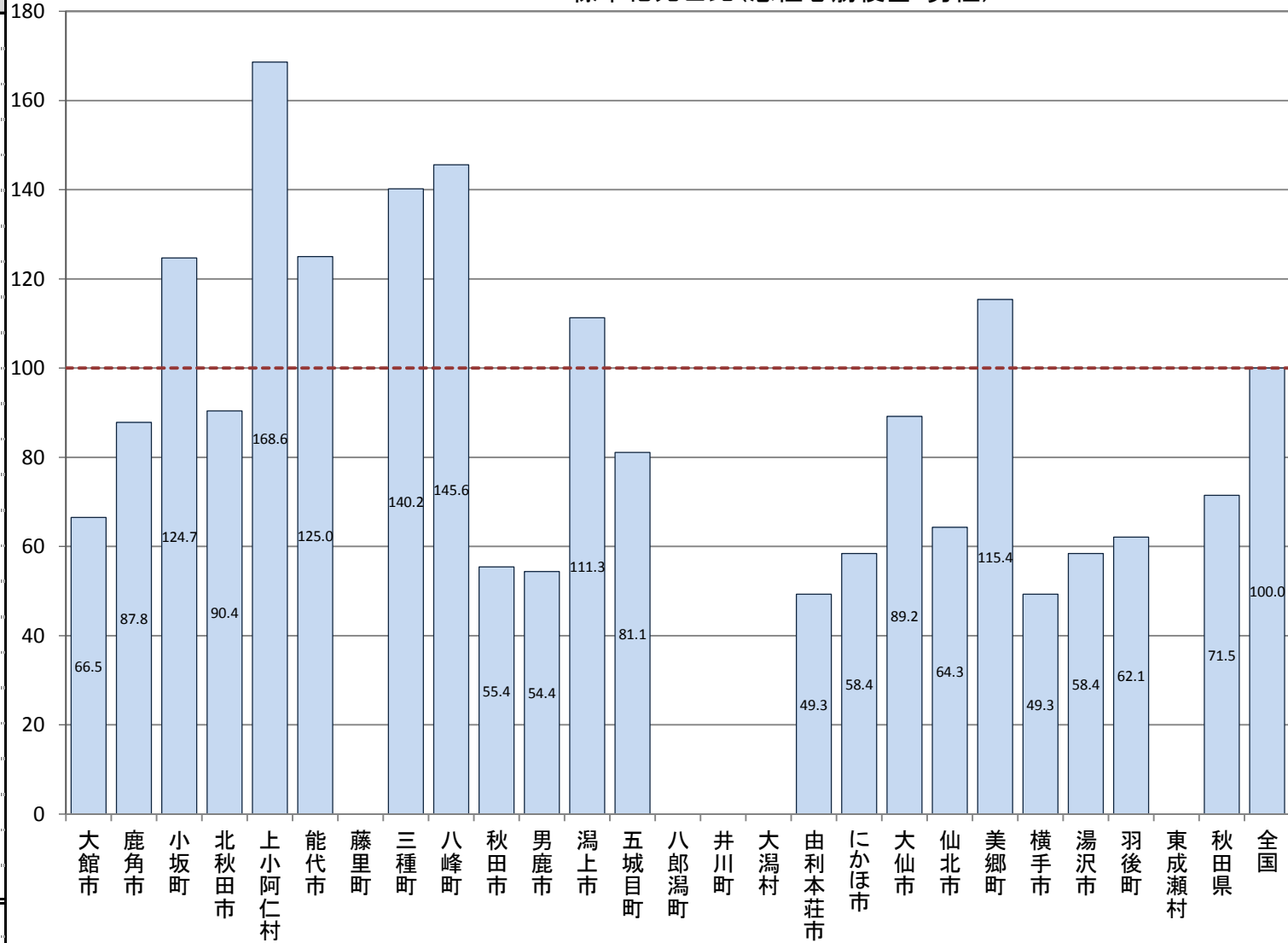

B-2 標準化死亡比(年齢調整による市町村別の死亡比較)

【急性心筋梗塞・女性】

厚生労働省人口動態統計特殊報告「平成20～24年人口動態保健所・市区町村別統計」

市町村	女性
大館市	63.8
鹿角市	51.4
小坂町	-
北秋田市	76.9
上小阿仁村	125.5
能代市	123.1
藤里町	172.3
三種町	98.6
八峰町	107.8
秋田市	58.7
男鹿市	51.2
潟上市	113.8
五城目町	72.2
八郎潟町	-
井川町	-
大潟村	-
由利本荘市	49.0
にかほ市	59.5
大仙市	80.7
仙北市	84.2
美郷町	69.2
横手市	56.6
湯沢市	81.0
羽後町	94.7
東成瀬村	-
秋田県	70.6
全国	100.0

B-2 標準化死亡比(急性心筋梗塞・女性)

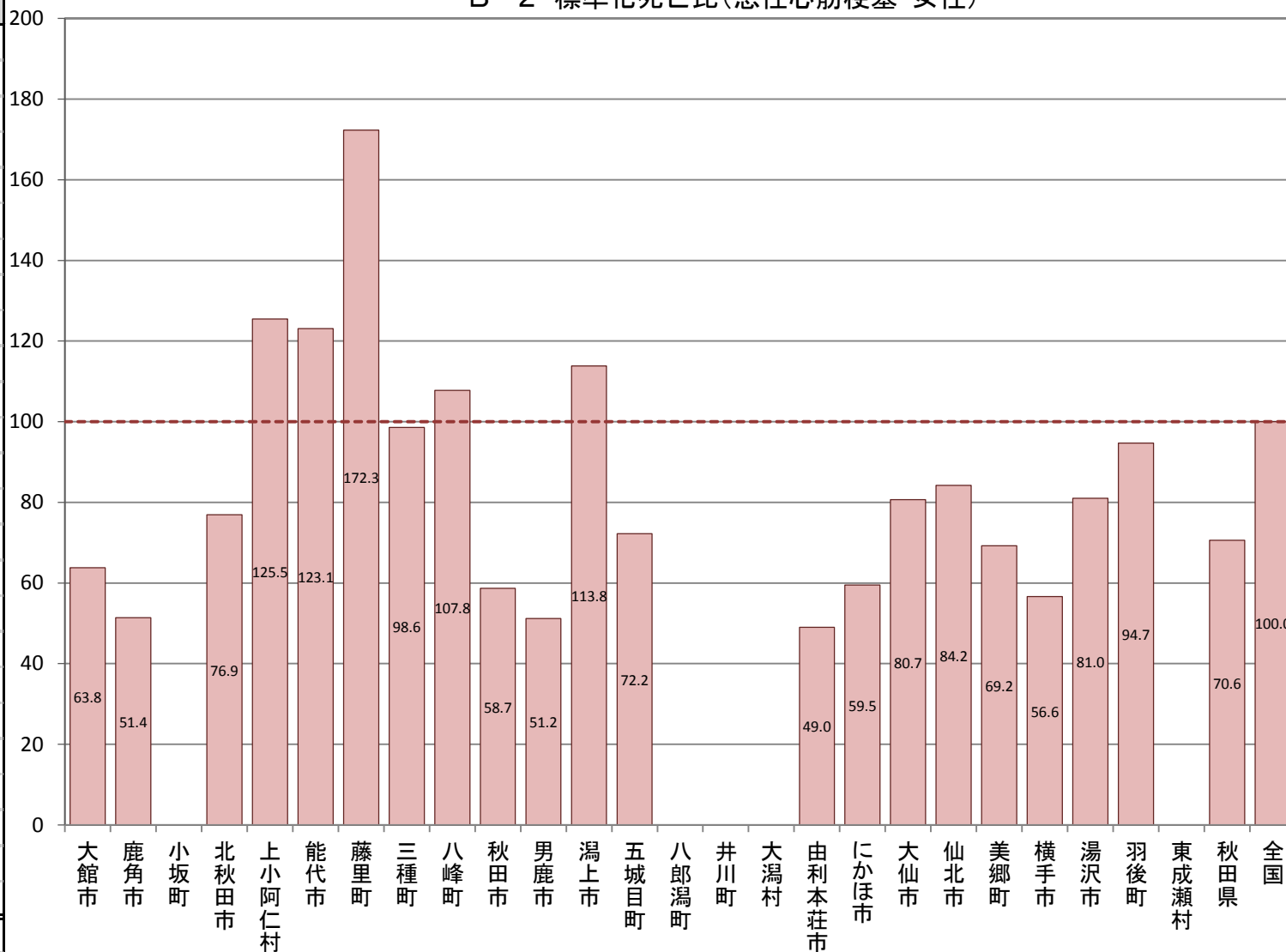

B-2 標準化死亡比(年齢調整による市町村別の死亡比較)

【脳血管疾患・男性】

厚生労働省人口動態統計特殊報告「平成20～24年人口動態保健所・市区町村別統計」

市町村	男性
大館市	114.9
鹿角市	240.3
小坂町	120.9
北秋田市	121.1
上小阿仁村	109.8
能代市	134.2
藤里町	132.0
三種町	112.1
八峰町	112.2
秋田市	114.5
男鹿市	99.1
潟上市	133.3
五城目町	124.6
八郎潟町	119.7
井川町	114.1
大潟村	-
由利本荘市	142.5
にかほ市	155.1
大仙市	147.1
仙北市	114.5
美郷町	111.5
横手市	109.9
湯沢市	138.8
羽後町	169.2
東成瀬村	129.8
秋田県	128.0
全国	100.0

B-2 標準化死亡比(脳血管疾患・男性)

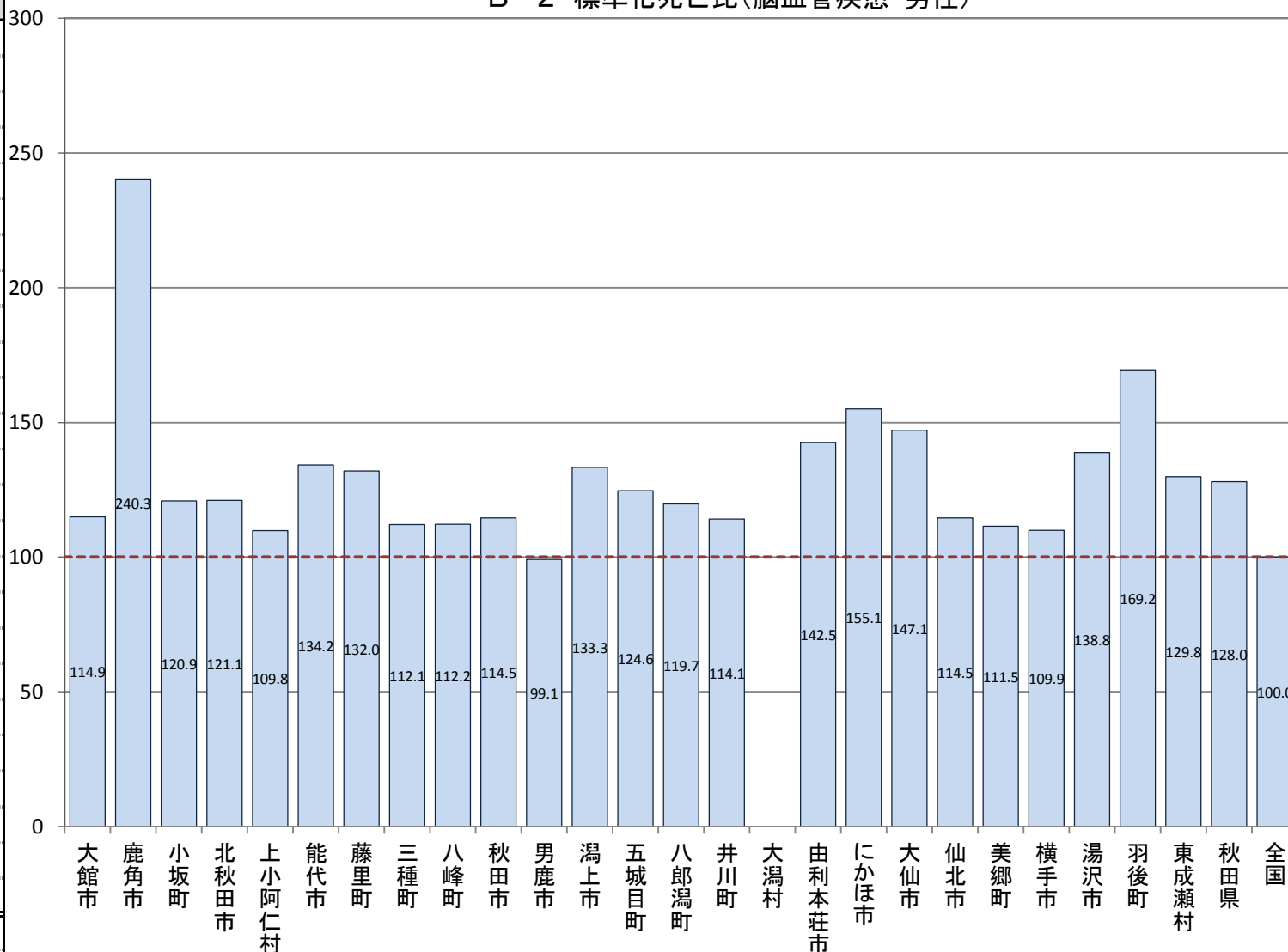

B-2 標準化死亡比(年齢調整による市町村別の死亡比較)

【脳血管疾患・女性】

厚生労働省人口動態統計特殊報告「平成20～24年人口動態保健所・市区町村別統計」

市町村	女性
大館市	114.8
鹿角市	185.3
小坂町	95.4
北秋田市	104.7
上小阿仁村	75.3
能代市	107.0
藤里町	92.7
三種町	109.1
八峰町	99.1
秋田市	111.9
男鹿市	112.9
潟上市	98.3
五城目町	151.9
八郎潟町	71.5
井川町	71.1
大潟村	-
由利本荘市	137.8
にかほ市	195.2
大仙市	108.2
仙北市	112.9
美郷町	103.1
横手市	113.0
湯沢市	161.3
羽後町	161.2
東成瀬村	145.3
秋田県	120.4
全国	100.0

B-2 標準化死亡比(脳血管疾患・女性)

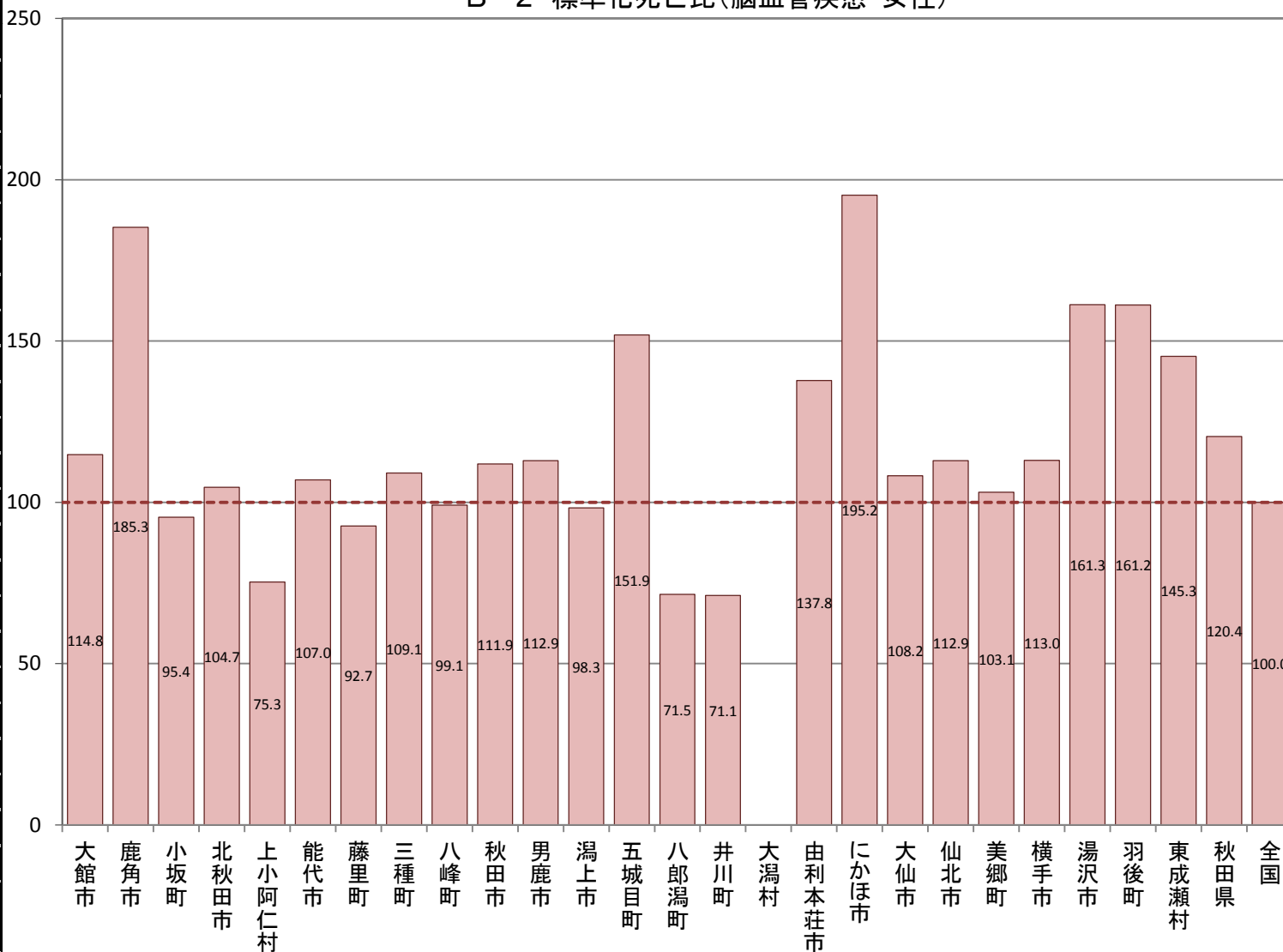

B-2 標準化死亡比(年齢調整による市町村別の死亡比較)

【脳内出血・男性】

厚生労働省人口動態統計特殊報告「平成20～24年人口動態保健所・市区町村別統計」

市町村	男性
大館市	97.2
鹿角市	135.5
小坂町	177.5
北秋田市	159.3
上小阿仁村	-
能代市	143.9
藤里町	132.1
三種町	117.4
八峰町	165.8
秋田市	109.2
男鹿市	107.4
潟上市	156.3
五城目町	88.1
八郎潟町	199.1
井川町	134.9
大潟村	-
由利本荘市	127.9
にかほ市	133.6
大仙市	167.0
仙北市	140.8
美郷町	111.5
横手市	130.0
湯沢市	165.1
羽後町	197.3
東成瀬村	260.7
秋田県	130.9
全国	100.0

B-2 標準化死亡比(脳内出血・男性)

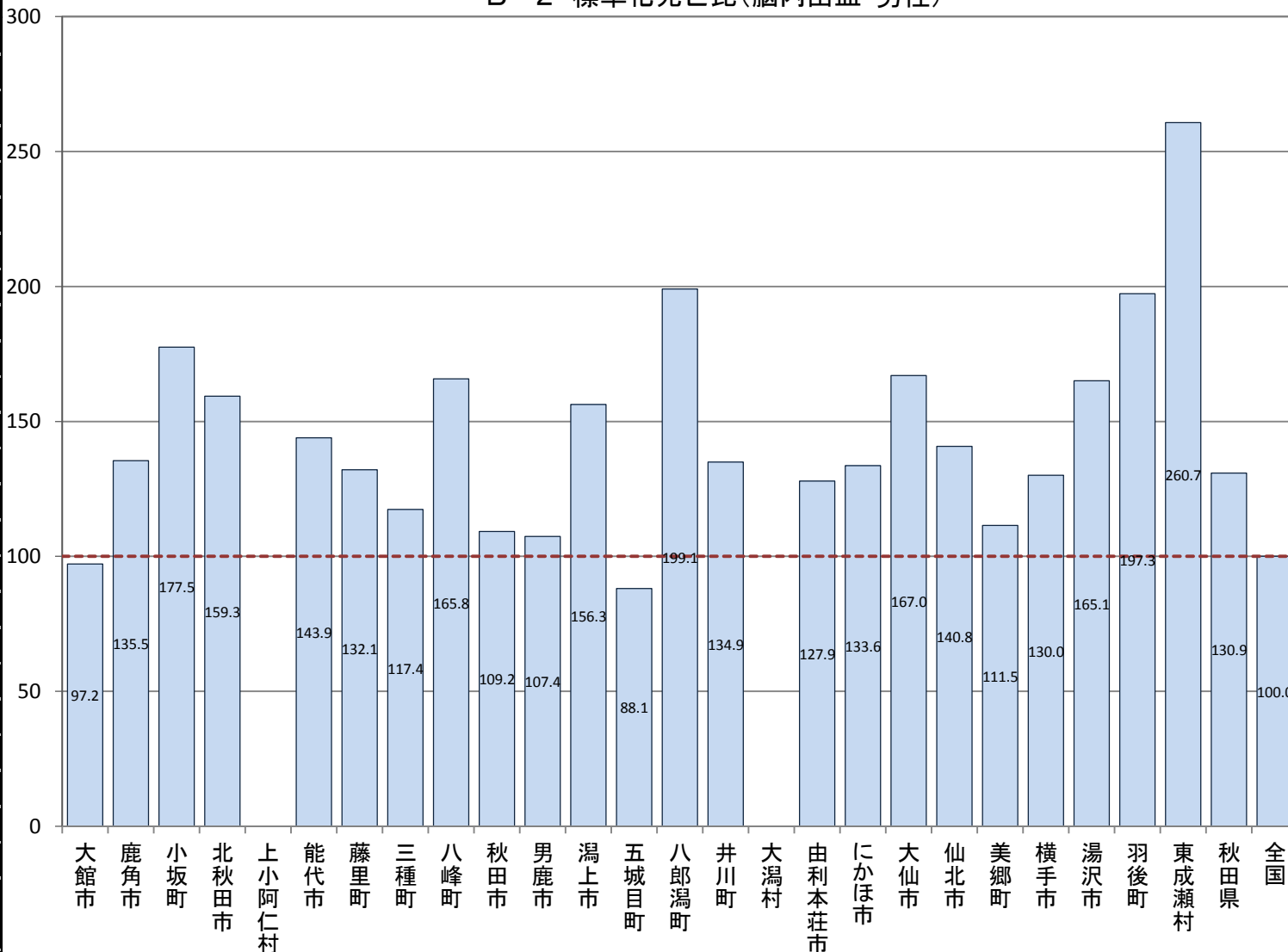

B-2 標準化死亡比(年齢調整による市町村別の死亡比較)

【脳内出血・女性】

厚生労働省人口動態統計特殊報告「平成20～24年人口動態保健所・市区町村別統計」

市町村	女性
大館市	87.2
鹿角市	113.3
小坂町	-
北秋田市	116.9
上小阿仁村	-
能代市	125.6
藤里町	137.6
三種町	124.4
八峰町	82.2
秋田市	101.3
男鹿市	96.0
潟上市	104.1
五城目町	178.5
八郎潟町	98.2
井川町	-
大潟村	-
由利本荘市	151.3
にかほ市	176.9
大仙市	107.1
仙北市	163.3
美郷町	90.0
横手市	119.8
湯沢市	155.1
羽後町	162.0
東成瀬村	209.6
秋田県	117.6
全国	100.0

B-2 標準化死亡比(脳内出血・女性)

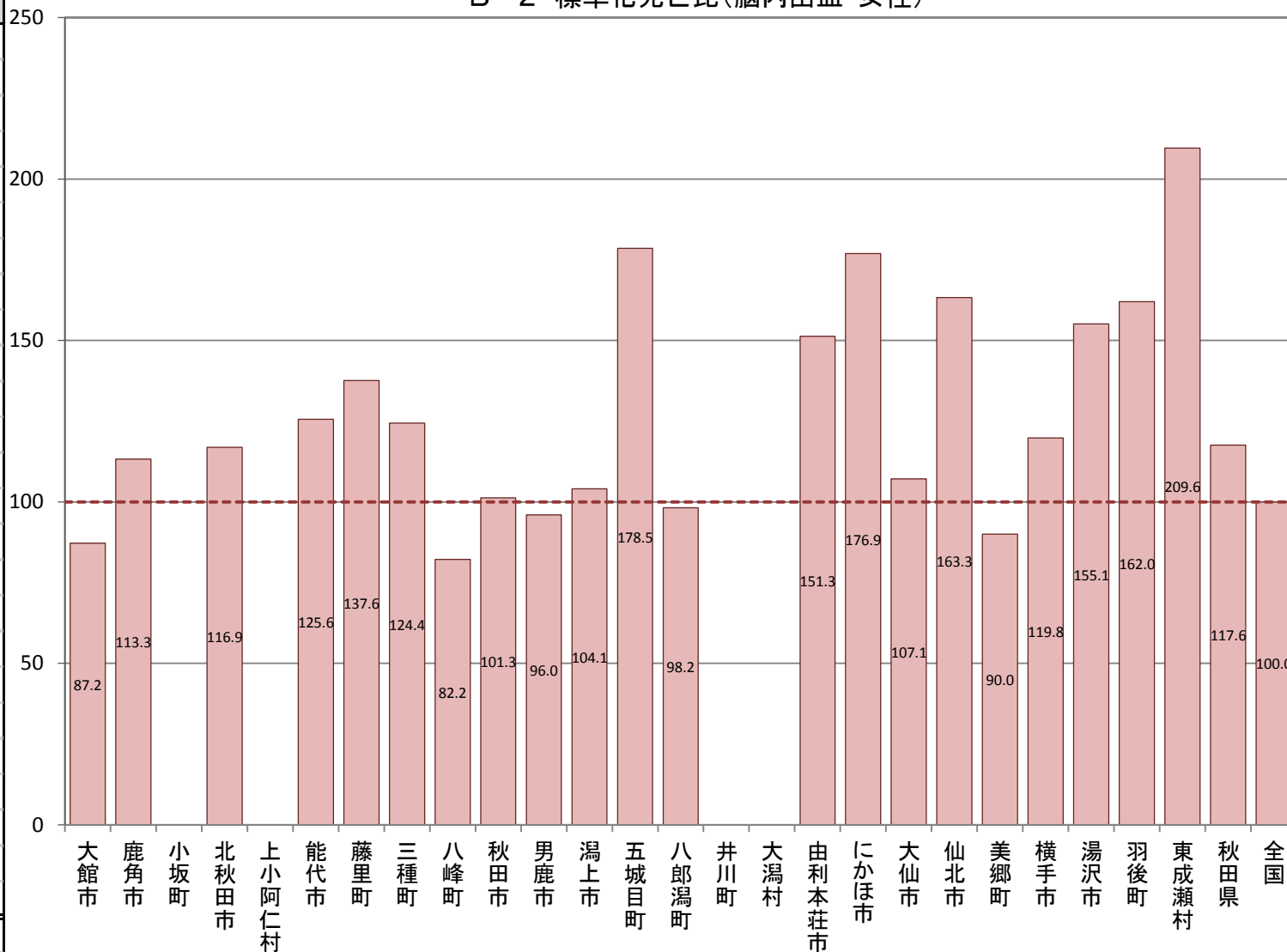

B-2 標準化死亡比(年齢調整による市町村別の死亡比較)

【脳梗塞・男性】

厚生労働省人口動態統計特殊報告「平成20～24年人口動態保健所・市区町村別統計」

市町村	男性
大館市	130.8
鹿角市	300.9
小坂町	96.7
北秋田市	114.5
上小阿仁村	149.2
能代市	134.9
藤里町	141.4
三種町	117.7
八峰町	75.4
秋田市	110.6
男鹿市	96.4
潟上市	109.9
五城目町	123.7
八郎潟町	66.8
井川町	94.5
大潟村	-
由利本荘市	151.2
にかほ市	170.1
大仙市	145.9
仙北市	94.2
美郷町	101.3
横手市	100.5
湯沢市	131.9
羽後町	166.0
東成瀬村	-
秋田県	127.2
全国	100.0

B-2 標準化死亡比(脳梗塞・男性)

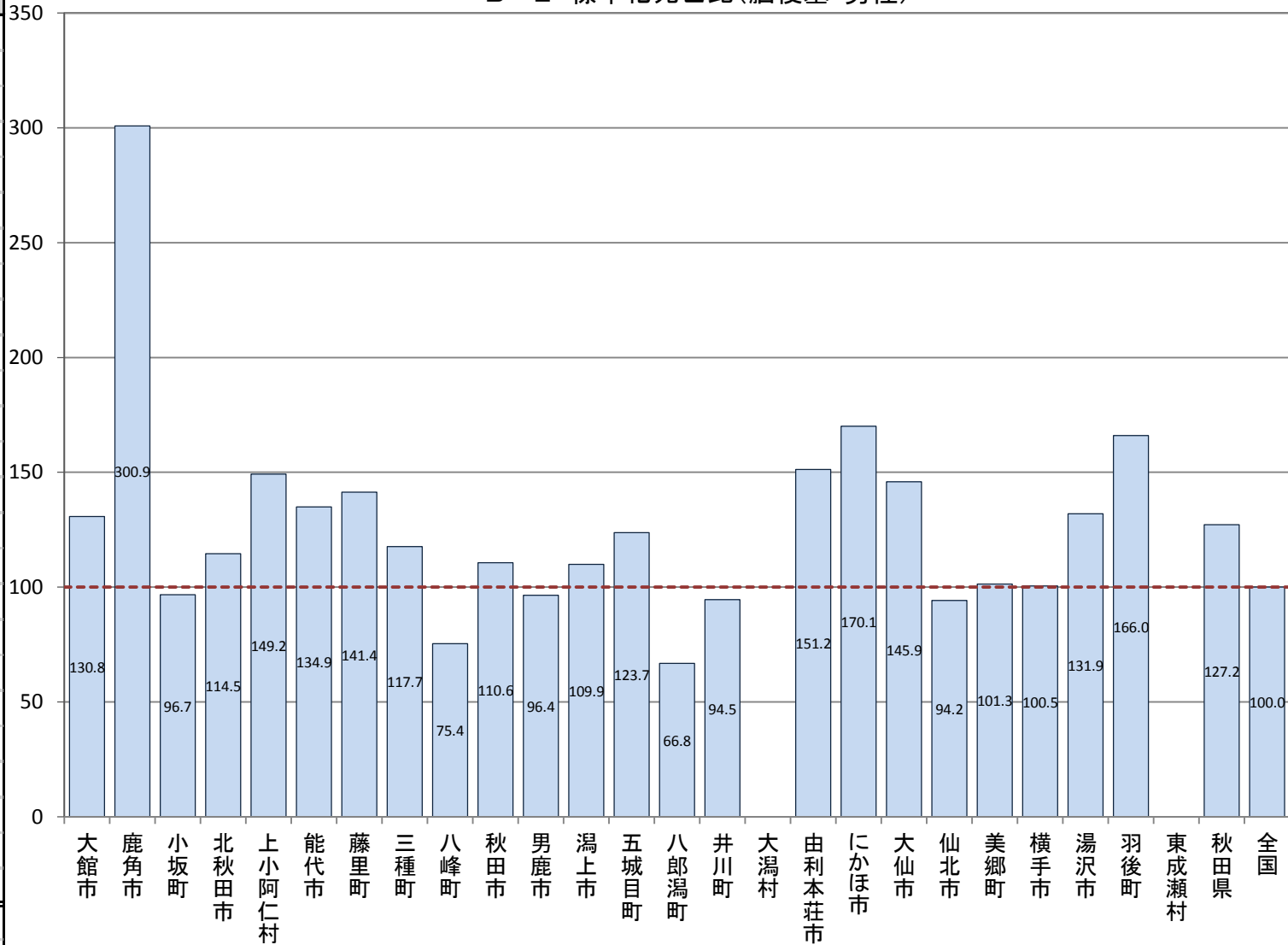

B-2 標準化死亡比(年齢調整による市町村別の死亡比較)

【脳梗塞・女性】

厚生労働省人口動態統計特殊報告「平成20～24年人口動態保健所・市区町村別統計」

市町村	女性
大館市	126.8
鹿角市	229.4
小坂町	116.6
北秋田市	95.5
上小阿仁村	78.9
能代市	103.9
藤里町	81.2
三種町	90.8
八峰町	89.5
秋田市	106.6
男鹿市	108.1
潟上市	89.1
五城目町	146.8
八郎潟町	42.4
井川町	59.2
大潟村	-
由利本荘市	137.8
にかほ市	211.5
大仙市	117.6
仙北市	89.3
美郷町	114.7
横手市	107.8
湯沢市	171.5
羽後町	168.5
東成瀬村	142.6
秋田県	120.9
全国	100.0

B-2 標準化死亡比(脳梗塞・女性)

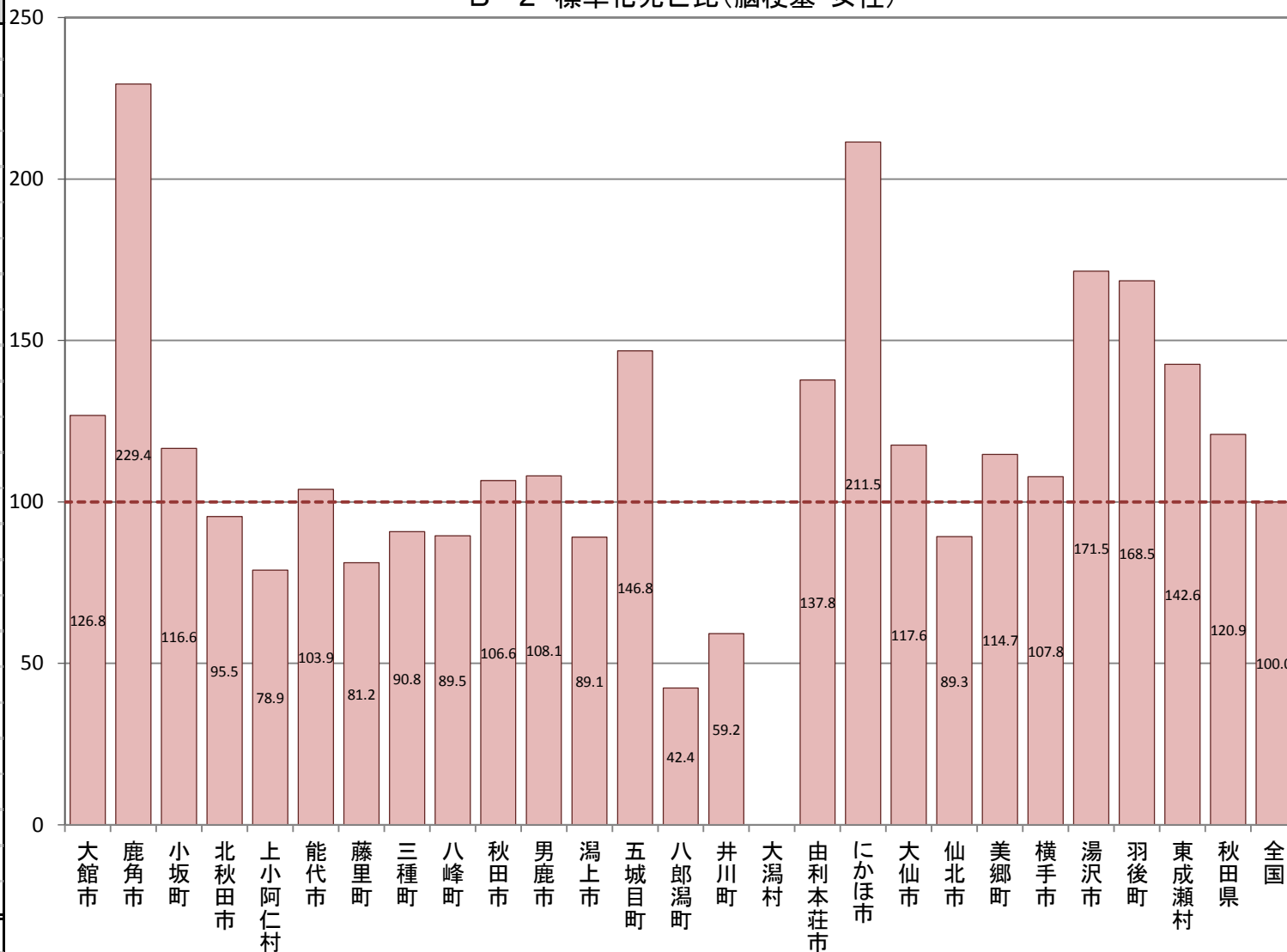

B-2 標準化死亡比(年齢調整による市町村別の死亡比較)

【肺炎・男性】

厚生労働省人口動態統計特殊報告「平成20～24年人口動態保健所・市区町村別統計」

市町村	男性
大館市	132.4
鹿角市	134.3
小坂町	149.5
北秋田市	171.7
上小阿仁村	184.3
能代市	136.3
藤里町	183.5
三種町	131.4
八峰町	131.4
秋田市	98.7
男鹿市	122.3
潟上市	143.5
五城目町	106.6
八郎潟町	144.1
井川町	50.7
大潟村	128.6
由利本荘市	121.4
にかほ市	84.6
大仙市	115.0
仙北市	133.7
美郷町	115.7
横手市	86.4
湯沢市	116.5
羽後町	70.1
東成瀬村	118.2
秋田県	115.4
全国	100.0

B-2 標準化死亡比(肺炎・男性)

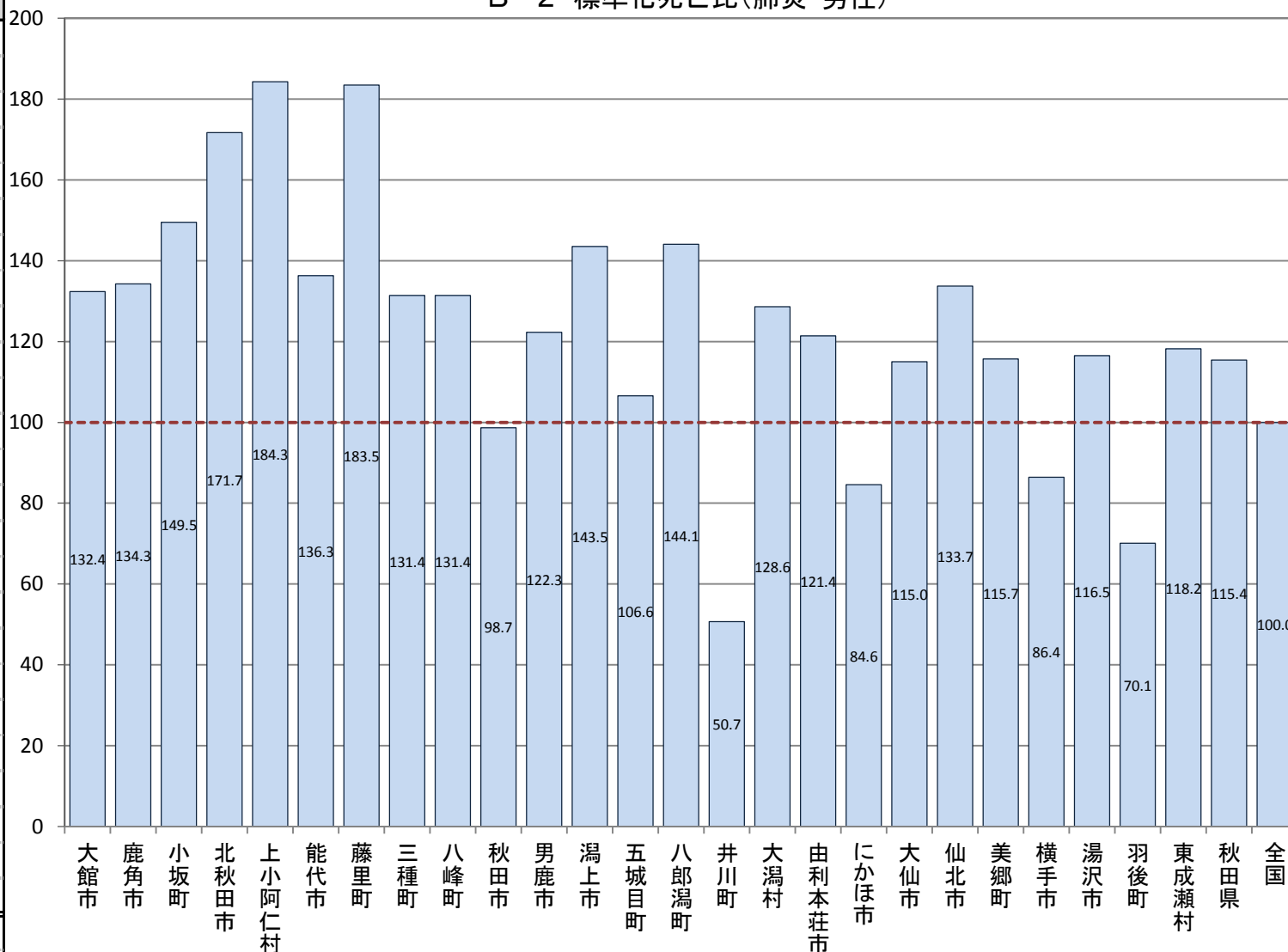

B-2 標準化死亡比(年齢調整による市町村別の死亡比較)

【肺炎・女性】

厚生労働省人口動態統計特殊報告「平成20～24年人口動態保健所・市区町村別統計」

市町村	女性
大館市	104.0
鹿角市	121.0
小坂町	127.3
北秋田市	119.5
上小阿仁村	152.1
能代市	102.0
藤里町	114.2
三種町	109.1
八峰町	110.2
秋田市	87.7
男鹿市	111.2
潟上市	119.2
五城目町	77.7
八郎潟町	102.1
井川町	96.7
大潟村	58.2
由利本荘市	113.9
にかほ市	85.8
大仙市	107.4
仙北市	139.3
美郷町	112.6
横手市	97.9
湯沢市	131.4
羽後町	97.5
東成瀬村	82.0
秋田県	105.0
全国	100.0

B-2 標準化死亡比(肺炎・女性)

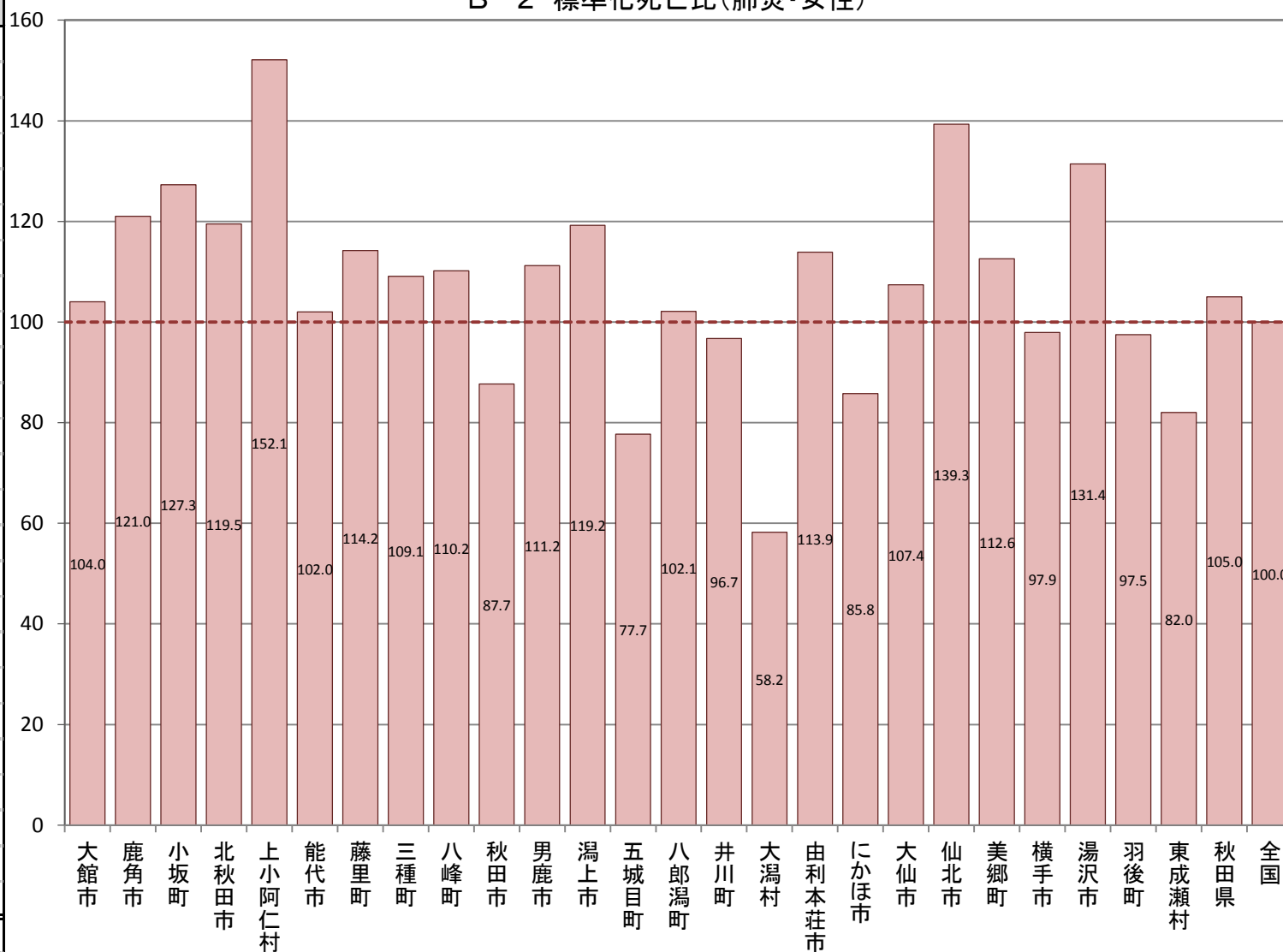

B-3 介護保険

対象年(度)

平成27年

【データ出典】

各市町村の実績(国保連合会の介護保険統計処理サーバで集計処理したデータ)

【データ算出方法】

本データは、平成27年10月末現在の市町村別の第1号被保険者数、要介護(支援)認定者数、および平成27年度累計サービス別給付費をもとに算定したものの。

【データの見方等】

B-3-1 第1号被保険者に占める要介護認定者の割合

介護認定者の割合の高低、ならびに介護度の状況を比較できる。

B-3-2 第1号被保険者一人あたり介護保険給付費

一人あたりの介護給付費が居宅、地域密着型、施設のサービス別に比較できる。

【データ利用の留意点】

本データは厚生労働省介護保険事業状況報告とは異なることに留意する必要がある。

政府統計(e-Stat)では保険者毎のデータはあるが、市町村別のデータはないため秋田県国保連合会のデータを集計している。

介護給付費の支払は秋田県国保連合会を通さずに支払われるものがあるため、厚生労働省介護保険事業状況報告とは異なる。

一人あたりのサービス別の介護給付費については、地域の提供できる介護サービス環境の状況に留意する必要がある。

B-3-1 第1号被保険者に占める要介護認定者の割合

各市町村の実績(国保連合会の介護保険統計処理サーバで集計処理したデータ)

市町村	第1号被保険者数 (人)	要介護(要支援)認定者数(人)								要介護認定率 (%)
		要支援1	要支援2	要介護1	要介護2	要介護3	要介護4	要介護5	合計	
大館市	26,991	555	990	1,025	988	804	694	781	5,837	21.6
鹿角市	11,819	188	201	434	394	318	347	285	2,167	18.3
小坂町	2,260	18	22	89	52	49	60	38	345	15.3
北秋田市	13,605	273	286	546	505	447	416	428	2,901	21.3
上小阿仁村	1,156	12	14	55	33	29	44	36	223	19.3
能代市	20,838	763	533	950	595	457	558	586	4,442	21.3
藤里町	1,538	71	38	79	64	52	46	47	397	25.8
三種町	6,868	181	151	337	259	194	227	197	1,546	22.5
八峰町	3,200	105	60	170	117	90	83	93	718	22.4
秋田市	89,859	2,712	2,361	4,112	3,148	2,697	2,126	1,825	18,981	21.1
男鹿市	12,226	342	311	476	575	509	352	293	2,858	23.4
潟上市	10,306	182	253	435	326	247	341	207	1,991	19.3
五城目町	4,184	32	126	167	260	195	198	117	1,095	26.2
八郎潟町	2,287	63	79	63	97	77	85	45	509	22.3
井川町	1,833	2	26	59	140	99	75	53	454	24.8
大潟村	971	12	8	26	21	19	20	19	125	12.9
由利本荘市	26,308	224	524	993	1,244	991	836	662	5,474	20.8
にかほ市	8,755	121	168	252	351	273	296	264	1,725	19.7
大仙市	29,170	853	639	1,254	1,074	723	928	748	6,219	21.3
仙北市	10,623	219	245	477	423	307	319	280	2,270	21.4
美郷町	7,095	153	139	269	257	159	234	193	1,404	19.8
横手市	32,704	380	841	1,186	1,320	1,238	872	1,014	6,928	21.2
湯沢市	16,881	436	354	791	525	412	483	305	3,306	19.6
羽後町	5,500	95	104	262	201	155	211	115	1,143	20.8
東成瀬村	945	14	8	26	23	27	24	25	147	15.6
秋田県	347,922	8,006	8,481	14,533	12,992	10,568	9,875	8,656	73,205	21.0

B-3-1 第1号被保険者に占める要介護認定者の割合(市町村)

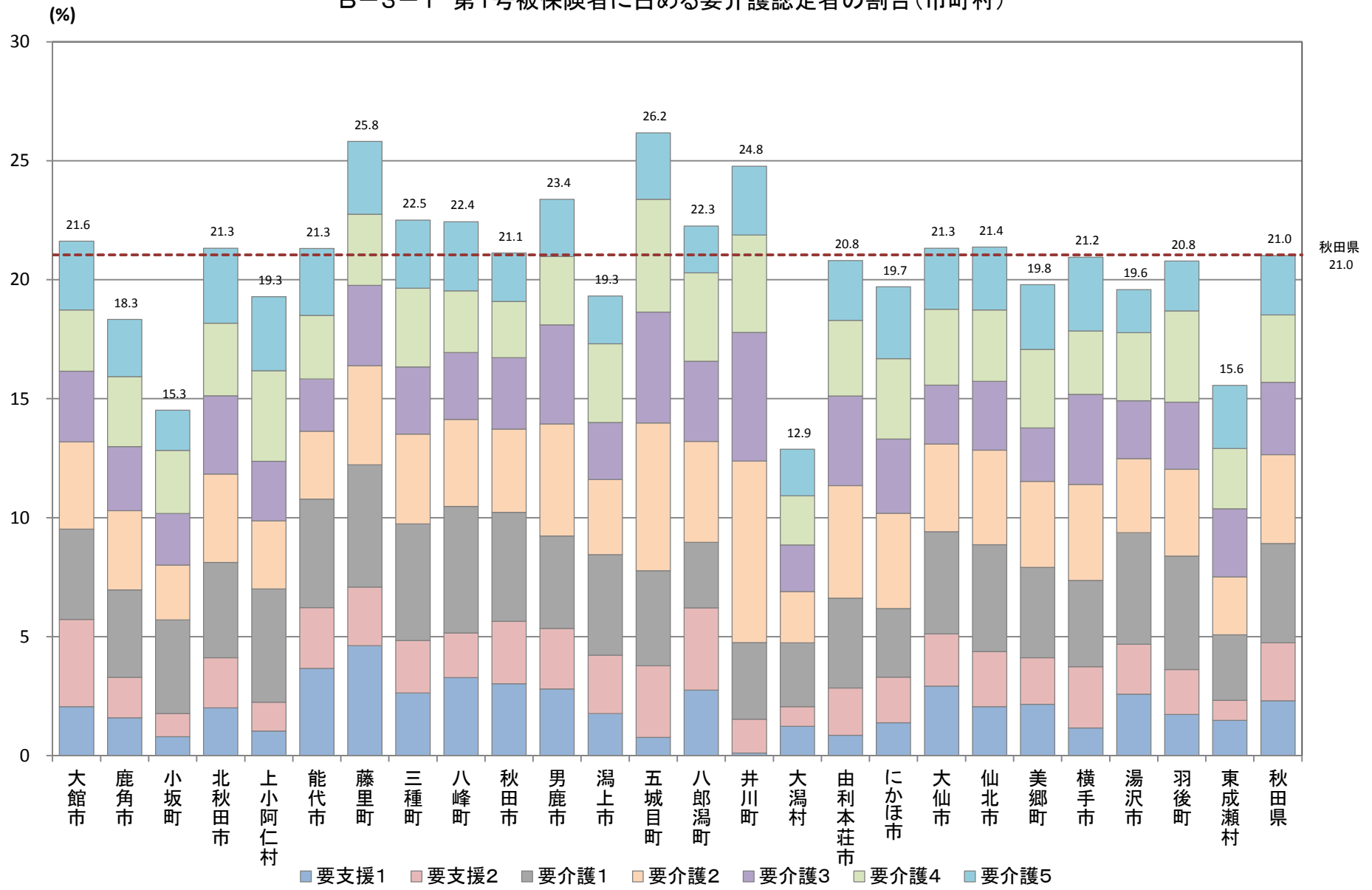

B-3-2 第1号被保険者一人あたり介護保険給付費

各市町村の実績(国保連合会の介護保険統計処理サーバで集計処理したデータ)

市町村	第1号被保険者数 (人)	介護保険給付費(千円)			1人あたり介護保険給付費(円)			
		計	A 居宅介護	B 地域密着型	C 施設介護	A 居宅介護	B 地域密着型	C 施設介護
大館市	26,991	8,374,467	3,863,034	709,989	3,801,445	143,123	26,305	140,841
鹿角市	11,819	3,752,116	1,317,729	603,824	1,830,563	111,492	51,089	154,883
小坂町	2,260	654,286	172,109	108,730	373,447	76,155	48,111	165,242
北秋田市	13,605	4,446,051	2,120,646	595,180	1,730,226	155,873	43,747	127,176
上小阿仁村	1,156	387,009	168,877	31,703	186,430	146,087	27,424	161,271
能代市	20,838	6,112,881	3,086,822	1,022,955	2,003,104	148,134	49,091	96,127
藤里町	1,538	519,505	238,155	56,028	225,322	154,847	36,429	146,503
三種町	6,868	2,392,189	912,138	419,942	1,060,109	132,810	61,145	154,355
八峰町	3,200	1,057,427	291,471	189,699	576,257	91,085	59,281	180,080
秋田市	89,859	24,183,178	13,492,389	2,378,848	8,311,940	150,151	26,473	92,500
男鹿市	12,226	4,076,123	1,929,186	437,140	1,709,797	157,794	35,755	139,849
潟上市	10,306	3,015,822	1,412,097	415,661	1,188,063	137,017	40,332	115,279
五城目町	4,184	1,706,960	709,798	165,813	831,349	169,646	39,630	198,697
八郎潟町	2,287	723,949	301,241	62,900	359,808	131,719	27,503	157,328
井川町	1,833	658,422	257,645	28,645	372,131	140,559	15,628	203,018
大潟村	971	198,054	67,375	12,806	117,873	69,387	13,189	121,393
由利本荘市	26,308	8,057,597	4,478,846	455,989	3,122,762	170,247	17,333	118,700
にかほ市	8,755	2,584,883	1,296,678	304,312	983,894	148,107	34,759	112,381
大仙市	29,170	8,688,587	3,945,594	1,466,727	3,276,266	135,262	50,282	112,316
仙北市	10,623	3,066,183	1,392,521	460,807	1,212,855	131,085	43,378	114,173
美郷町	7,095	2,048,692	994,315	463,756	590,621	140,143	65,364	83,245
横手市	32,704	9,637,004	4,709,157	1,483,309	3,444,538	143,993	45,356	105,325
湯沢市	16,881	4,556,792	1,758,239	699,211	2,099,341	104,155	41,420	124,361
羽後町	5,500	1,669,624	575,847	280,337	813,440	104,699	50,970	147,898
東成瀬村	945	270,400	105,980	22,889	141,530	112,148	24,222	149,767
秋田県	347,922	102,838,199	49,597,889	12,877,200	40,363,110	142,555	37,012	116,012

B-3-2 第1号被保険者一人あたり介護保険給付費(A 居宅介護)

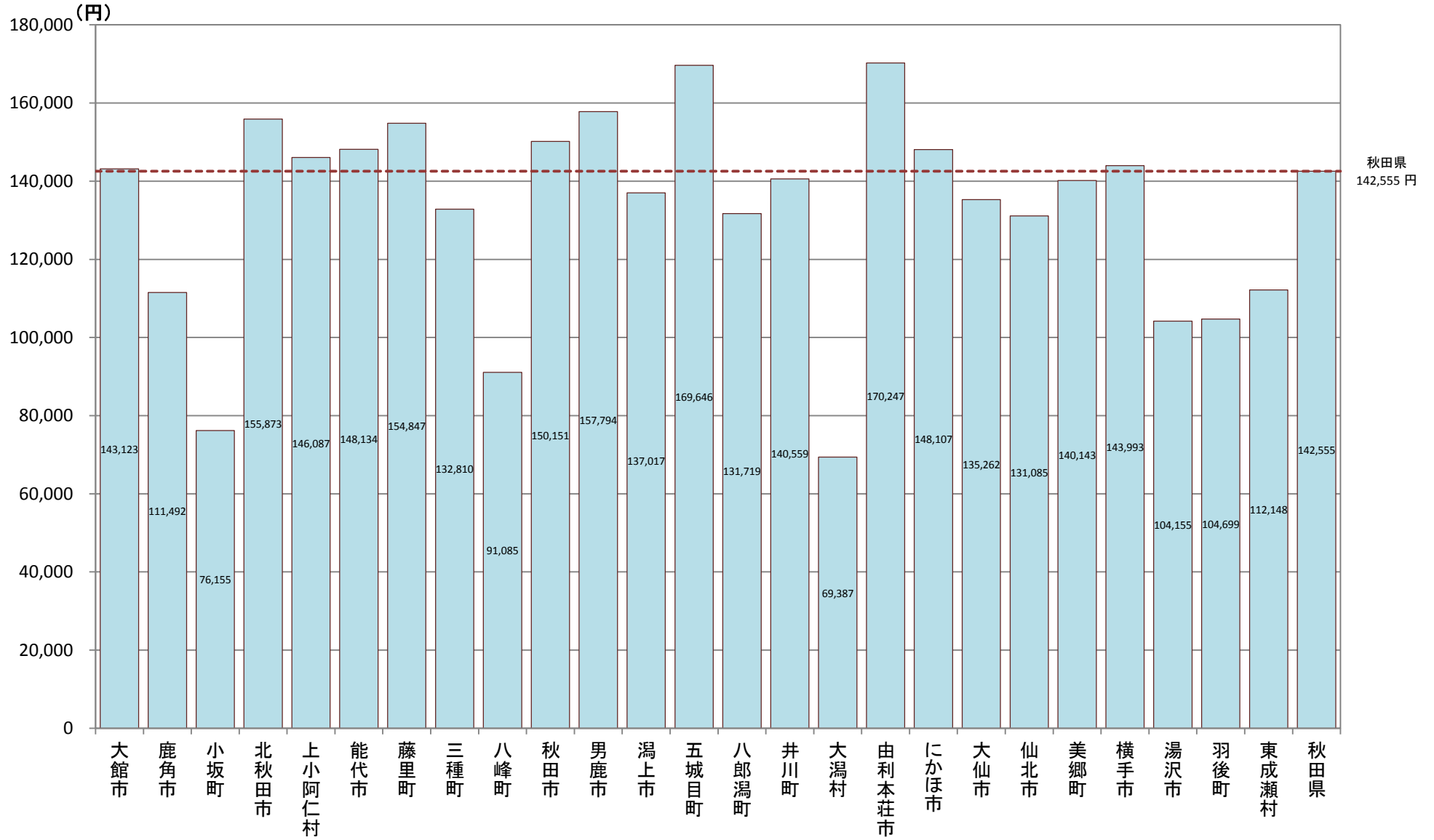

B-3-2 第1号被保険者一人あたり介護保険給付費(B地域密着型)

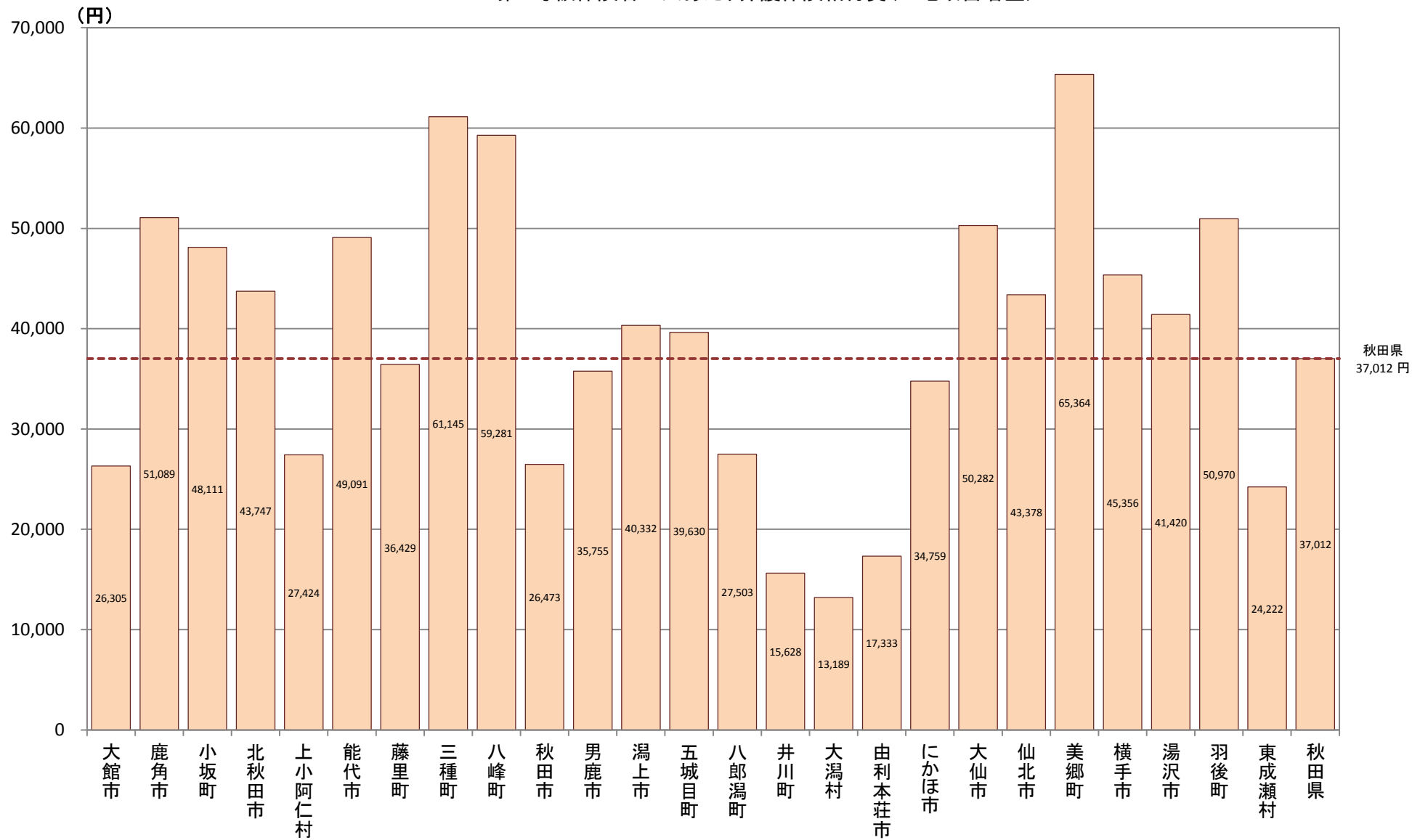

B-3-2 第1号被保険者一人あたり介護保険給付費(C施設介護)

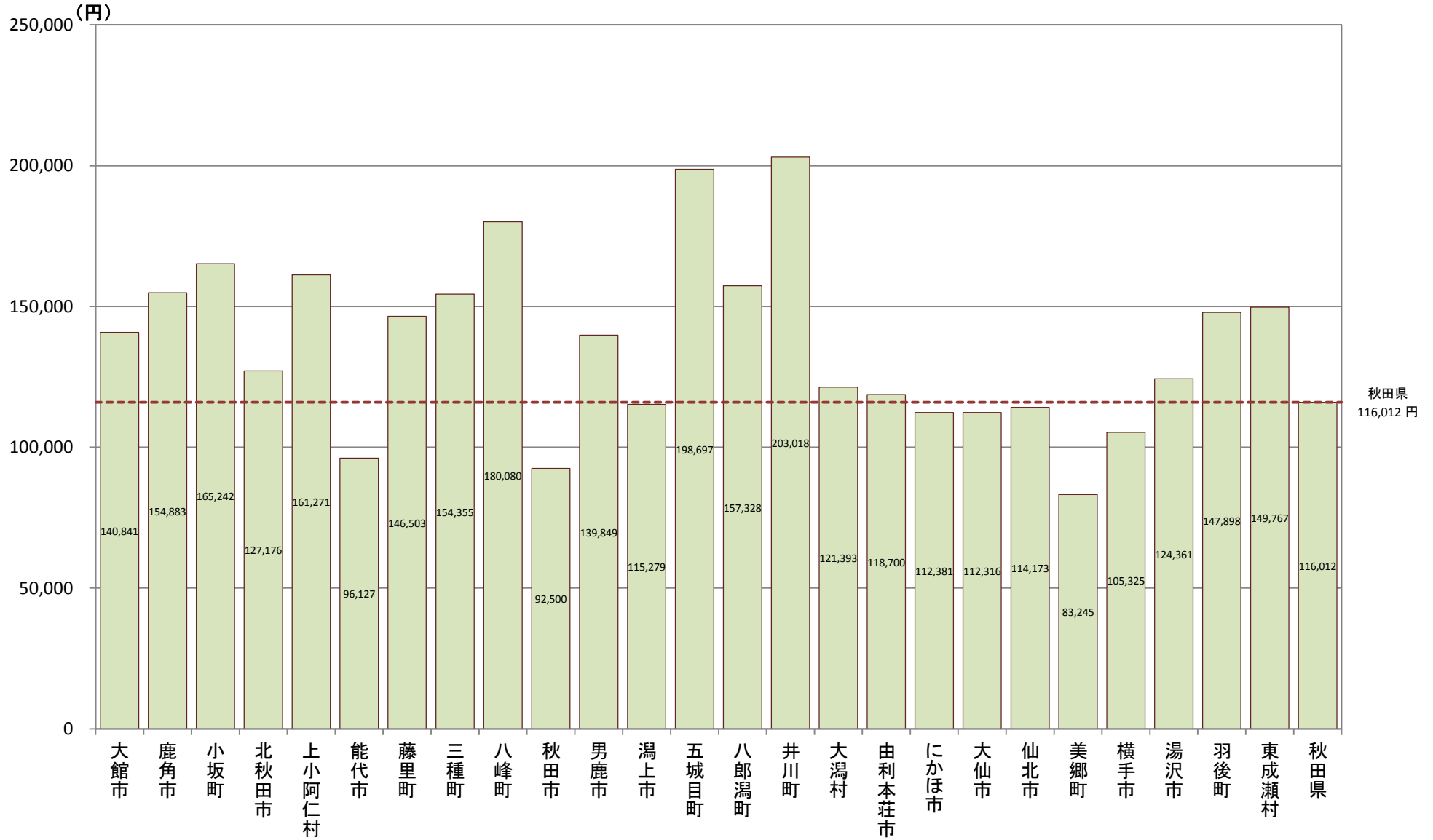

B-4 医療費

対象年(度)

平成27年

【データ出典】

市町村国保(国保連)、全国健康保険協会(協会けんぽ)秋田支部、後期高齢者医療広域連合(データは国保連より)から提供いただいたレセプトデータ集計結果データより

【データ算出方法】

地域差指数はレセプトデータ集計結果データにより、都道府県編と同様の算出方法により算出した。

(詳細は厚生労働省保険局調査課公表資料を参照)

疾病別の医療費、受診率比較は以下のデータにより算出した。

○加入者数は平成27年度の年間平均にて算出。

○医療費、レセプト件数の集計期間は4月～翌3月診療分までを対象した。

○レセプトは電子のみを集計対象としている。

○医療費の金額は医療機関から請求された金額(協会けんぽ)、ならびに同金額を査定した結果の金額(国保連)で算出した。

○疾病別医療費の集計は、レセプトの「主傷病」により集計。ただし、複数の主病名がある場合や、傷病データのないデータ、調剤レセプトで医療レセプトと紐付けできないデータ等がある。

※各項目の詳細判定に用いたデータは別紙(特定健康診査・医療レセプトデータ集計・分析条件一覧表)による集計結果により算出した。

【データの見方等】

B-4-1 医療費の地域差指数

秋田県合計を基準に、「入院」、「入院外+調剤」、「歯科」、「合計」の医療費の高低が比較できる。

B-4-2 疾病別の医療費比較(年齢調整による市町村別の疾病別医療費比較)

秋田県を100として、主要な疾病別の医療費の地域格差を見る。

B-4-3 疾病別の医療機関受診率比較(年齢調整による市町村別の疾病別レセプト件数比較)

秋田県を100として、主要な疾病別の医療機関の受診率(レセプト件数)の地域格差を見る。

【データ利用の留意点】

人口の年齢構成の相違以外の地域差の要因については補正されていないことを留意する必要がある。

B-4-1 医療費の地域差指数

【男女】

市町村国保(国保連)、全国健康保険協会(協会けんぽ)秋田支部、後期高齢者医療広域連合(データは国保連)から提供いただいたレセプトデータ集計結果データ

市町村	地域差指数	寄与度			
		計	入院	外来	歯科
大館市	0.9095	-0.0905	-0.0430	-0.0388	-0.0088
鹿角市	0.9216	-0.0784	-0.0068	-0.0629	-0.0087
小坂町	0.9551	-0.0449	-0.0397	0.0052	-0.0104
北秋田市	0.8784	-0.1216	-0.0671	-0.0470	-0.0075
上小阿仁村	0.9478	-0.0522	-0.0271	-0.0189	-0.0062
能代市	0.9972	-0.0028	0.0015	-0.0098	0.0056
藤里町	1.1124	0.1124	0.0799	0.0458	-0.0132
三種町	0.9997	-0.0003	-0.0014	0.0015	-0.0004
八峰町	1.0273	0.0273	0.0087	0.0134	0.0051
秋田市	1.0880	0.0880	0.0332	0.0478	0.0070
男鹿市	1.0771	0.0771	0.0277	0.0403	0.0091
潟上市	1.0791	0.0791	0.0353	0.0426	0.0012
五城目町	1.0028	0.0028	0.0064	-0.0105	0.0069
八郎潟町	0.9876	-0.0124	0.0034	-0.0164	0.0005
井川町	1.0635	0.0635	0.0026	0.0604	0.0004
大潟村	1.0530	0.0530	0.0265	0.0120	0.0145
由利本荘市	1.0681	0.0681	0.0773	-0.0057	-0.0035
にかほ市	1.0125	0.0125	0.0224	-0.0044	-0.0055
大仙市	0.9376	-0.0624	-0.0438	-0.0148	-0.0038
仙北市	0.9737	-0.0263	-0.0001	-0.0278	0.0016
美郷町	0.9578	-0.0422	-0.0523	0.0126	-0.0025
横手市	0.9591	-0.0409	-0.0273	-0.0114	-0.0023
湯沢市	0.9079	-0.0921	-0.0378	-0.0498	-0.0045
羽後町	0.8932	-0.1068	-0.0277	-0.0788	-0.0003
東成瀬村	0.9050	-0.0950	-0.0554	-0.0433	0.0037

B-4-1 医療費の地域差指数(市町村・男女)

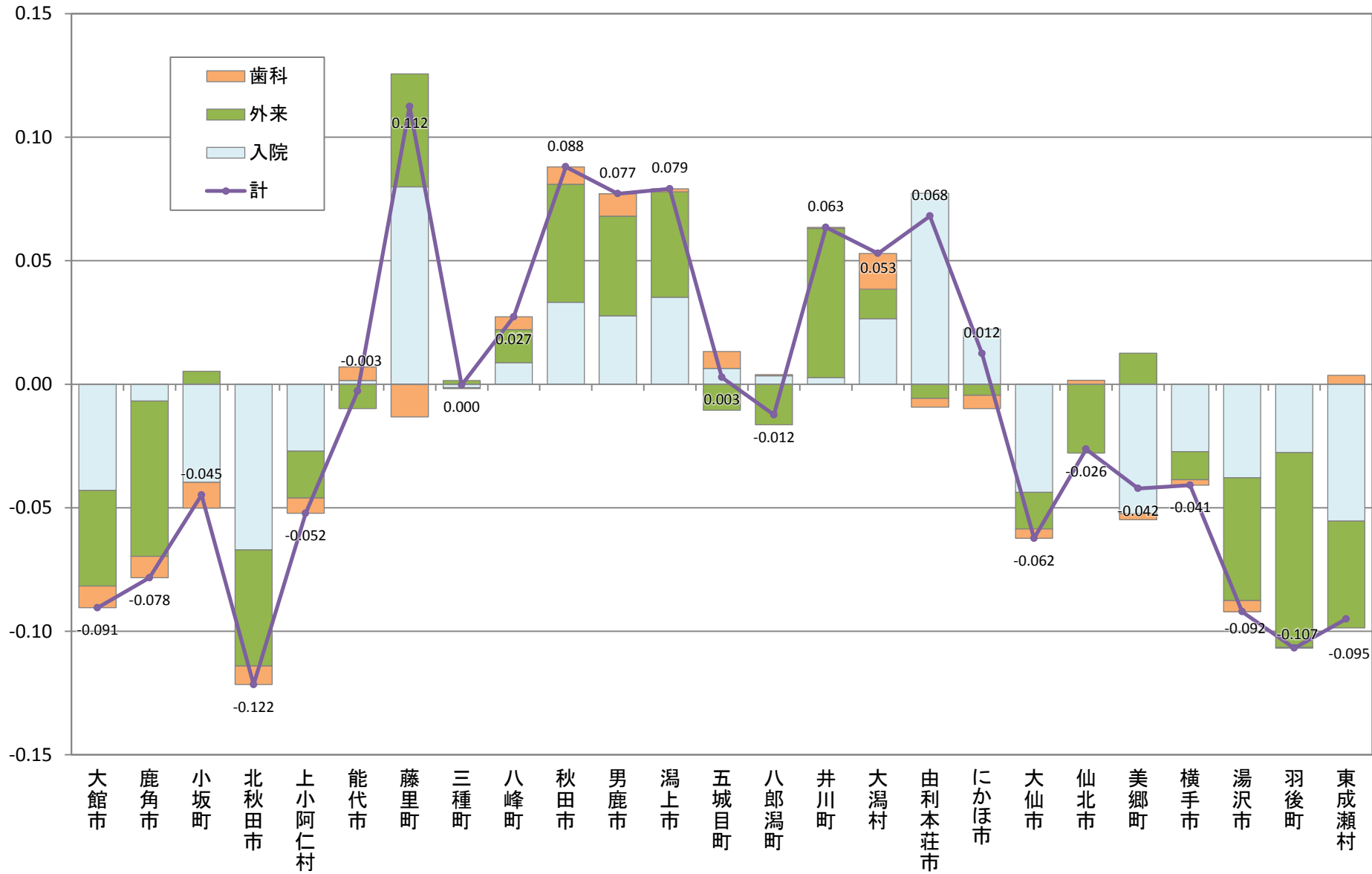

B-4-1 医療費の地域差指数

【男性】

市町村国保(国保連)、全国健康保険協会(協会けんぽ)秋田支部、後期高齢者医療広域連合(データは国保連)から提供いただいたレセプトデータ集計結果データ

市町村	地域差指数	寄与度			
		計	入院	外来	歯科
大館市	0.9240	-0.0760	-0.0372	-0.0311	-0.0077
鹿角市	0.9080	-0.0920	-0.0244	-0.0598	-0.0079
小坂町	0.9925	-0.0075	-0.0368	0.0359	-0.0067
北秋田市	0.8888	-0.1112	-0.0508	-0.0537	-0.0066
上小阿仁村	1.0111	0.0111	-0.0001	0.0232	-0.0120
能代市	0.9851	-0.0149	-0.0023	-0.0176	0.0049
藤里町	1.0967	0.0967	0.0966	0.0166	-0.0165
三種町	1.0006	0.0006	0.0163	-0.0160	0.0003
八峰町	1.0250	0.0250	-0.0024	0.0187	0.0088
秋田市	1.1077	0.1077	0.0359	0.0655	0.0063
男鹿市	1.0646	0.0646	0.0214	0.0345	0.0087
潟上市	1.0612	0.0612	0.0179	0.0415	0.0019
五城目町	0.9942	-0.0058	-0.0107	-0.0035	0.0084
八郎潟町	1.0104	0.0104	0.0324	-0.0214	-0.0006
井川町	1.1034	0.1034	0.0081	0.0965	-0.0012
大潟村	0.9749	-0.0251	-0.0436	0.0089	0.0096
由利本荘市	1.0600	0.0600	0.0731	-0.0094	-0.0037
にかほ市	1.0065	0.0065	0.0157	-0.0056	-0.0036
大仙市	0.9218	-0.0782	-0.0385	-0.0358	-0.0039
仙北市	0.9460	-0.0540	-0.0059	-0.0485	0.0004
美郷町	0.9207	-0.0793	-0.0755	-0.0025	-0.0014
横手市	0.9573	-0.0427	-0.0220	-0.0179	-0.0027
湯沢市	0.8987	-0.1013	-0.0411	-0.0568	-0.0034
羽後町	0.8613	-0.1387	-0.0539	-0.0850	0.0002
東成瀬村	0.9501	-0.0499	-0.0299	-0.0246	0.0046

B-4-1 医療費の地域差指数(市町村・男性)

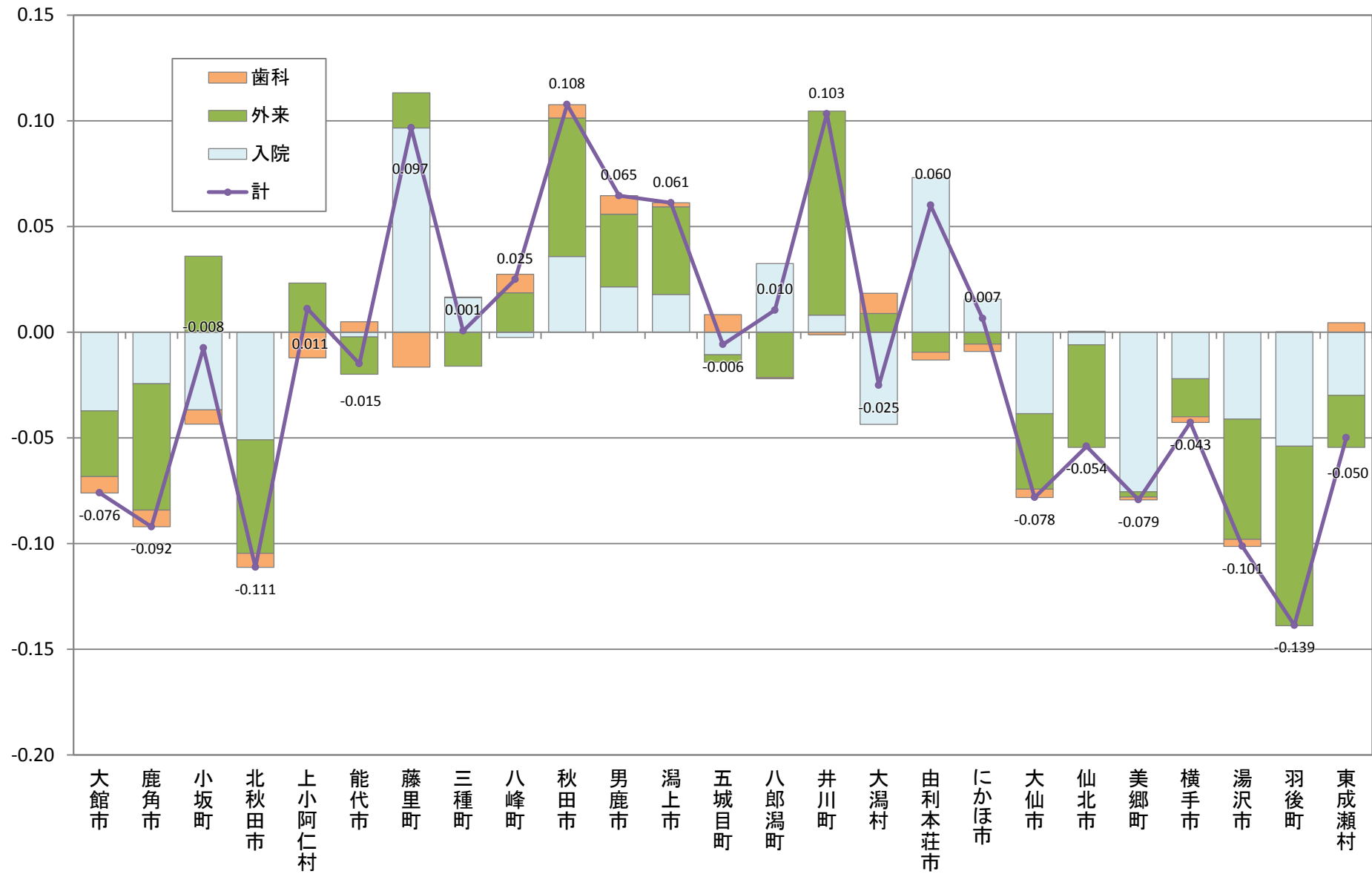

B-4-1 医療費の地域差指数

【女性】

市町村国保(国保連)、全国健康保険協会(協会けんぽ)秋田支部、後期高齢者医療広域連合(データは国保連)から提供いただいたレセプトデータ集計結果データ

市町村	地域差指数	寄与度			
		計	入院	外来	歯科
大館市	0.8970	-0.1030	-0.0480	-0.0451	-0.0099
鹿角市	0.9365	-0.0635	0.0101	-0.0643	-0.0093
小坂町	0.9278	-0.0722	-0.0386	-0.0201	-0.0135
北秋田市	0.8688	-0.1312	-0.0823	-0.0404	-0.0085
上小阿仁村	0.8870	-0.1130	-0.0514	-0.0618	0.0002
能代市	1.0104	0.0104	0.0063	-0.0023	0.0064
藤里町	1.1296	0.1296	0.0673	0.0728	-0.0105
三種町	1.0040	0.0040	-0.0139	0.0186	-0.0006
八峰町	1.0324	0.0324	0.0198	0.0101	0.0026
秋田市	1.0741	0.0741	0.0335	0.0331	0.0076
男鹿市	1.0867	0.0867	0.0319	0.0451	0.0097
潟上市	1.0950	0.0950	0.0507	0.0436	0.0007
五城目町	1.0105	0.0105	0.0209	-0.0163	0.0058
八郎潟町	0.9744	-0.0256	-0.0168	-0.0104	0.0016
井川町	1.0293	0.0293	-0.0024	0.0299	0.0018
大潟村	1.0903	0.0903	0.0650	0.0071	0.0182
由利本荘市	1.0760	0.0760	0.0819	-0.0026	-0.0033
にかほ市	1.0196	0.0196	0.0301	-0.0033	-0.0072
大仙市	0.9509	-0.0491	-0.0490	0.0037	-0.0037
仙北市	0.9972	-0.0028	0.0042	-0.0097	0.0028
美郷町	0.9882	-0.0118	-0.0349	0.0265	-0.0034
横手市	0.9575	-0.0425	-0.0346	-0.0060	-0.0019
湯沢市	0.9105	-0.0895	-0.0394	-0.0445	-0.0056
羽後町	0.9135	-0.0865	-0.0112	-0.0748	-0.0006
東成瀬村	0.8725	-0.1275	-0.0702	-0.0614	0.0041

B-4-1 医療費の地域差指数(市町村・女性)

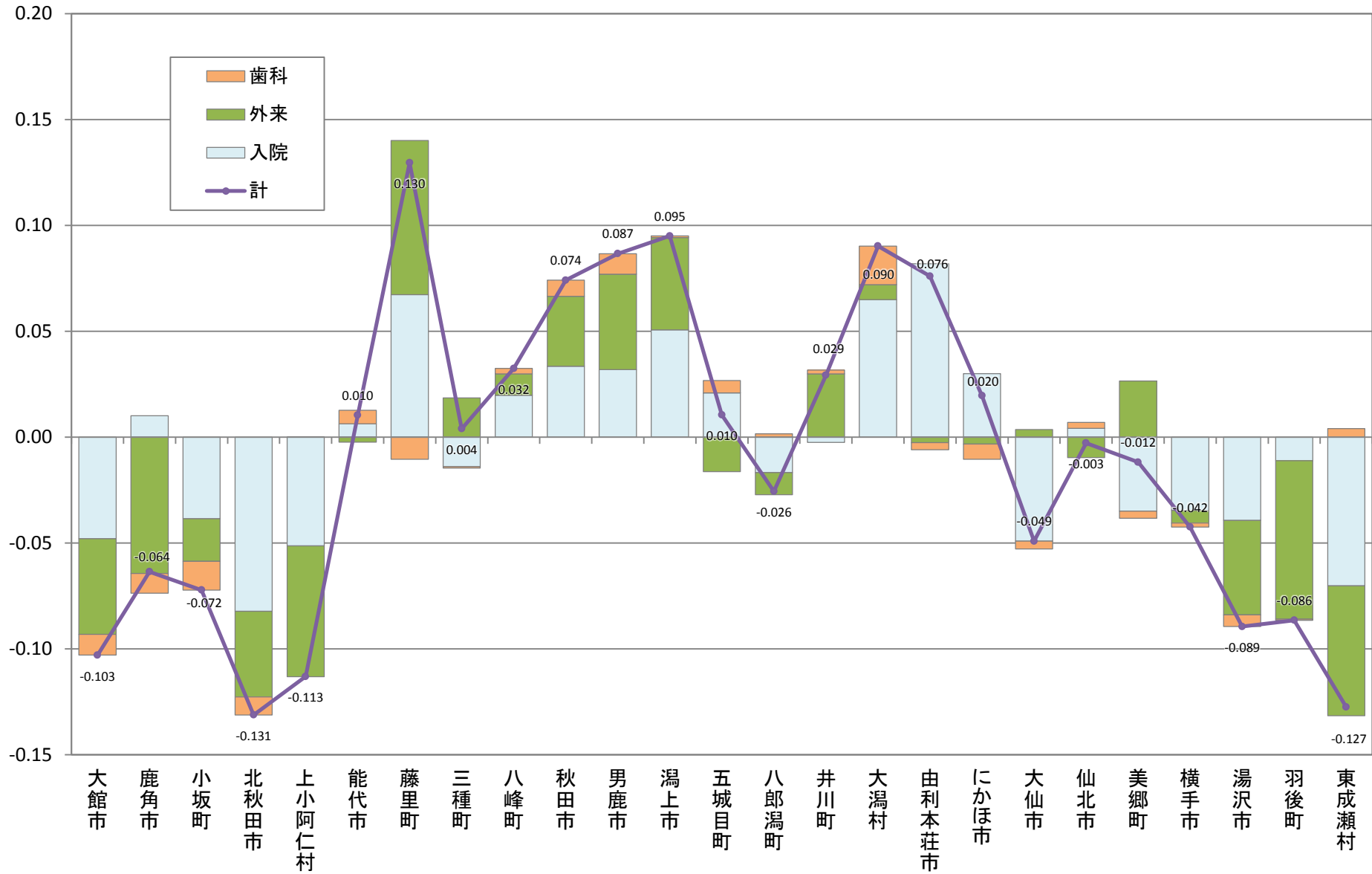

B-4-2 疾病別の医療費比較(年齢調整による市町村別の疾病別医療費比較)

【全がん・男女】

市町村国保(国保連)、全国健康保険協会(協会けんぽ)秋田支部、後期高齢者医療広域連合(データは国保連)から提供いただいたレセプトデータ集計結果データ

市町村	指数	95% 下限	95% 上限
大館市	94.4	94.4	94.4
鹿角市	91.0	91.0	91.0
小坂町	95.1	95.1	95.1
北秋田市	93.8	93.8	93.8
上小阿仁村	108.5	108.5	108.5
能代市	106.6	106.6	106.6
藤里町	111.7	111.7	111.7
三種町	110.7	110.7	110.7
八峰町	108.1	108.1	108.1
秋田市	114.2	114.2	114.2
男鹿市	101.3	101.3	101.3
潟上市	113.8	113.8	113.8
五城目町	80.0	80.0	80.0
八郎潟町	99.4	99.4	99.4
井川町	101.9	101.9	101.9
大潟村	100.1	100.1	100.1
由利本荘市	92.9	92.9	92.9
にかほ市	95.4	95.4	95.4
大仙市	101.0	101.0	101.0
仙北市	87.0	87.0	87.0
美郷町	89.5	89.5	89.5
横手市	84.8	84.8	84.8
湯沢市	85.7	85.7	85.7
羽後町	90.3	90.3	90.3
東成瀬村	53.0	53.0	53.0

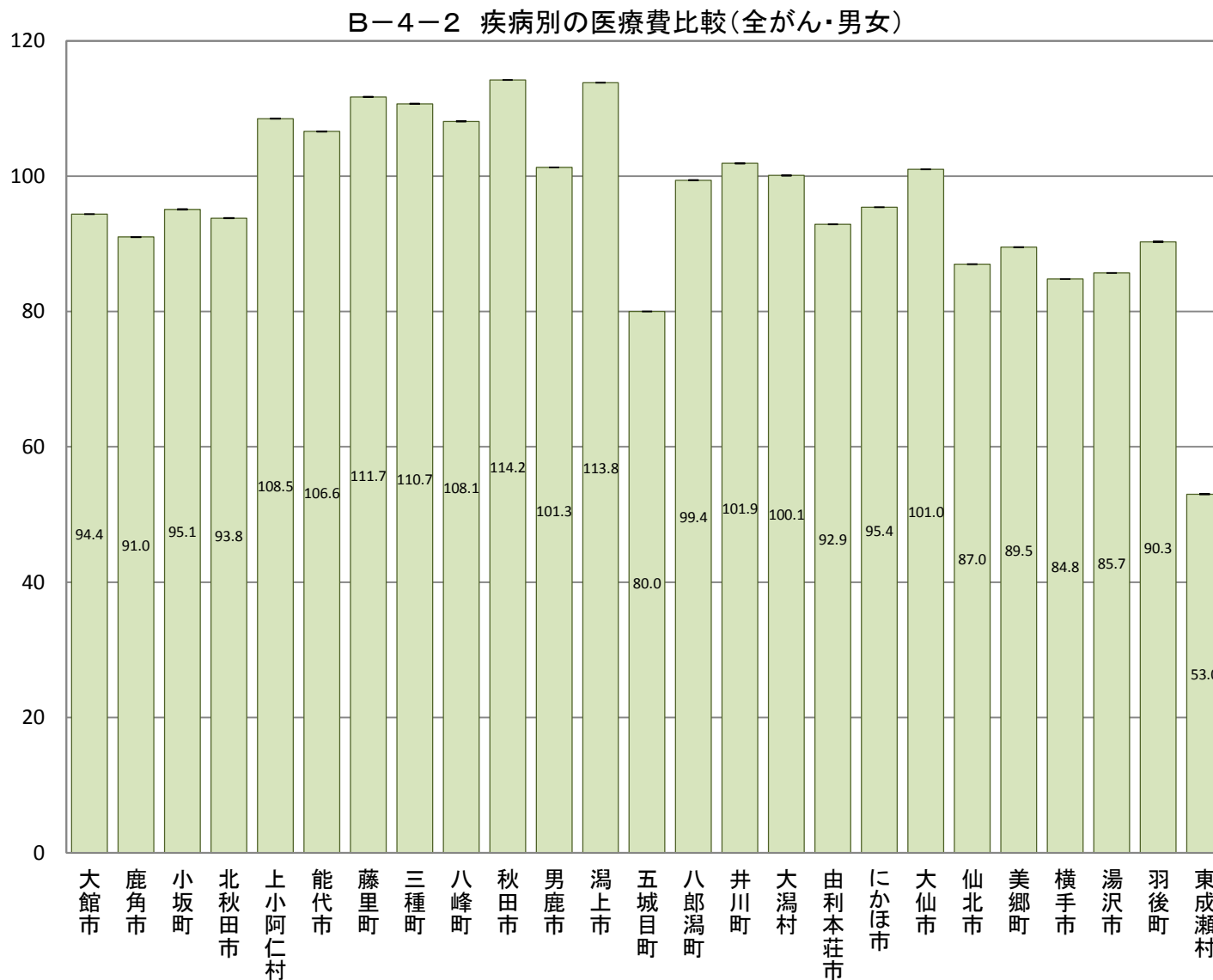

B-4-2 疾病別の医療費比較(年齢調整による市町村別の疾病別医療費比較)

【全がん・男性】

市町村国保(国保連)、全国健康保険協会(協会けんぽ)秋田支部、後期高齢者医療広域連合(データは国保連)から提供いただいたレセプトデータ集計結果データ

市町村	指数	95% 下限	95% 上限
大館市	90.4	90.4	90.4
鹿角市	88.8	88.8	88.8
小坂町	99.1	99.1	99.1
北秋田市	91.1	91.1	91.1
上小阿仁村	141.0	141.0	141.0
能代市	105.8	105.8	105.8
藤里町	133.6	133.6	133.6
三種町	112.3	112.3	112.3
八峰町	105.9	105.9	105.9
秋田市	114.8	114.8	114.8
男鹿市	104.8	104.8	104.8
潟上市	118.3	118.3	118.3
五城目町	78.8	78.8	78.8
八郎潟町	105.0	105.0	105.0
井川町	100.7	100.7	100.7
大潟村	84.0	84.0	84.0
由利本荘市	90.7	90.7	90.7
にかほ市	91.5	91.5	91.5
大仙市	101.9	101.9	101.9
仙北市	82.5	82.5	82.5
美郷町	86.2	86.2	86.2
横手市	89.2	89.2	89.2
湯沢市	87.5	87.5	87.5
羽後町	85.9	85.9	85.9
東成瀬村	58.8	58.8	58.8

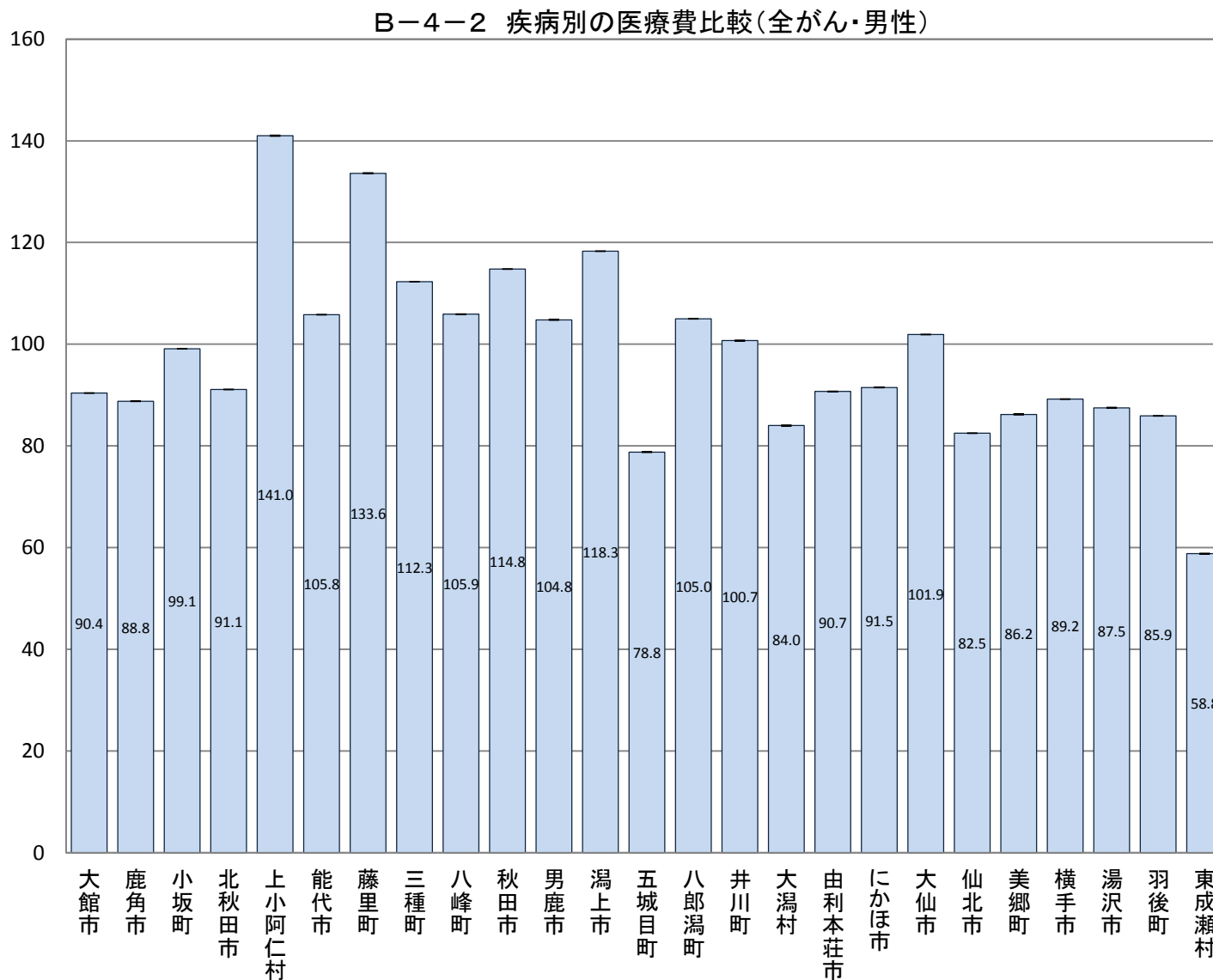

B-4-2 疾病別の医療費比較(年齢調整による市町村別の疾病別医療費比較)

【全がん・女性】

市町村国保(国保連)、全国健康保険協会(協会けんぽ)秋田支部、後期高齢者医療広域連合(データは国保連)から提供いただいたレセプトデータ集計結果データ

市町村	指数	95% 下限	95% 上限
大館市	101.4	101.4	101.4
鹿角市	96.4	96.4	96.4
小坂町	91.5	91.5	91.5
北秋田市	98.0	98.0	98.0
上小阿仁村	55.8	55.8	55.8
能代市	109.8	109.8	109.8
藤里町	74.6	74.6	74.6
三種町	110.3	110.3	110.3
八峰町	112.7	112.7	112.7
秋田市	113.4	113.4	113.4
男鹿市	94.6	94.6	94.6
潟上市	107.2	107.2	107.2
五城目町	82.0	82.0	82.0
八郎潟町	93.5	93.5	93.5
井川町	103.0	103.0	103.0
大潟村	119.3	119.3	119.3
由利本荘市	96.3	96.3	96.3
にかほ市	101.2	101.2	101.2
大仙市	100.1	100.1	100.1
仙北市	93.3	93.3	93.3
美郷町	94.3	94.3	94.3
横手市	76.8	76.8	76.8
湯沢市	80.7	80.7	80.7
羽後町	93.8	93.8	93.8
東成瀬村	43.3	43.3	43.3

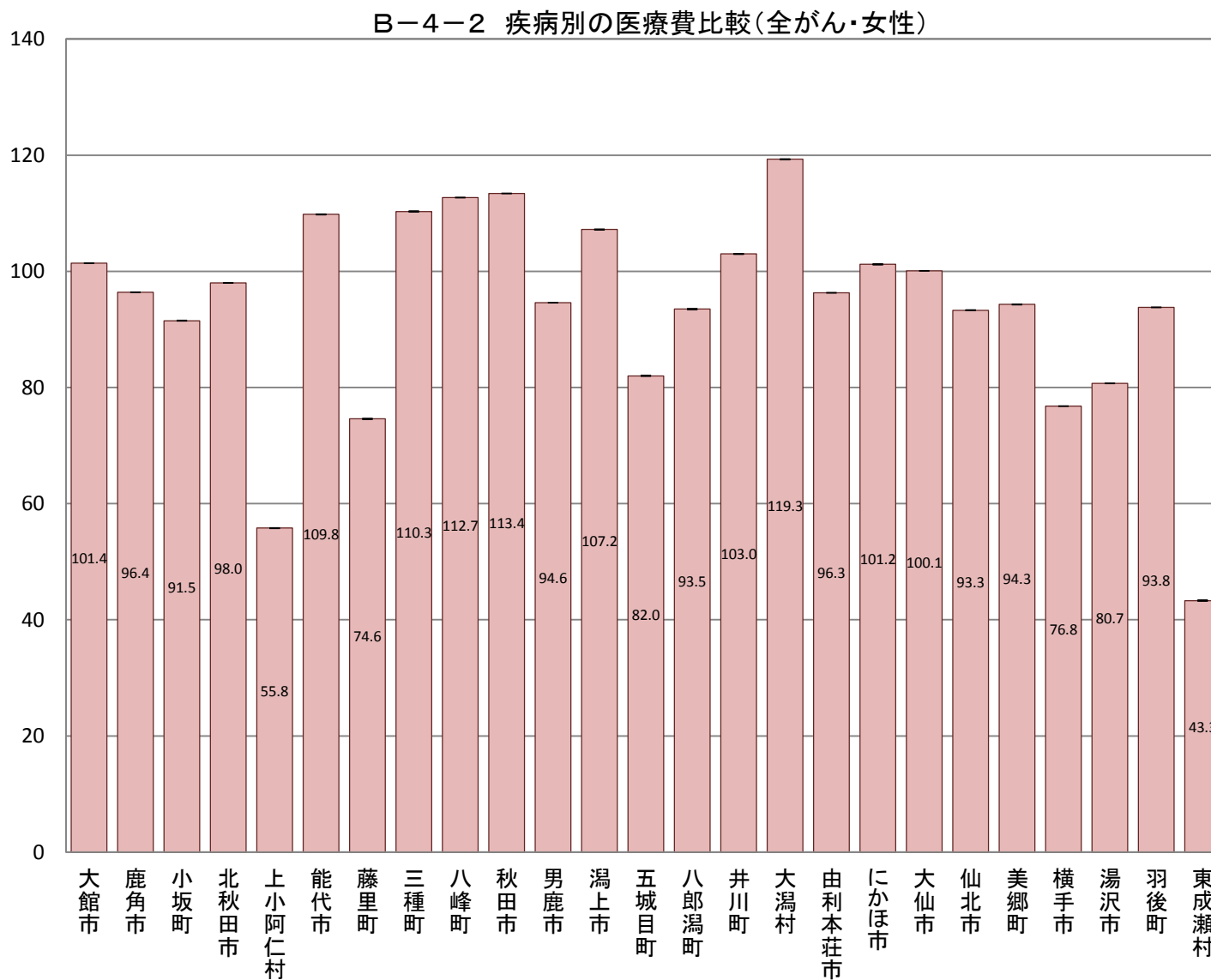

B-4-2 疾病別の医療費比較(年齢調整による市町村別の疾病別医療費比較)

【胃がん・男女】

市町村国保(国保連)、全国健康保険協会(協会けんぽ)秋田支部、後期高齢者医療広域連合(データは国保連)から提供いただいたレセプトデータ集計結果データ

市町村	指数	95% 下限	95% 上限
大館市	99.8	99.8	99.8
鹿角市	90.5	90.5	90.5
小坂町	98.6	98.6	98.6
北秋田市	95.2	95.2	95.2
上小阿仁村	178.6	178.5	178.7
能代市	103.3	103.3	103.3
藤里町	117.7	117.6	117.8
三種町	138.3	138.3	138.3
八峰町	99.0	99.0	99.0
秋田市	104.5	104.5	104.5
男鹿市	100.3	100.3	100.3
潟上市	149.9	149.9	149.9
五城目町	90.7	90.7	90.7
八郎潟町	83.4	83.4	83.4
井川町	144.9	144.8	145.0
大潟村	75.7	75.6	75.8
由利本荘市	79.9	79.9	79.9
にかほ市	93.7	93.7	93.7
大仙市	98.5	98.5	98.5
仙北市	89.0	89.0	89.0
美郷町	71.6	71.6	71.6
横手市	90.8	90.8	90.8
湯沢市	114.6	114.6	114.6
羽後町	82.7	82.7	82.7
東成瀬村	38.0	38.0	38.0

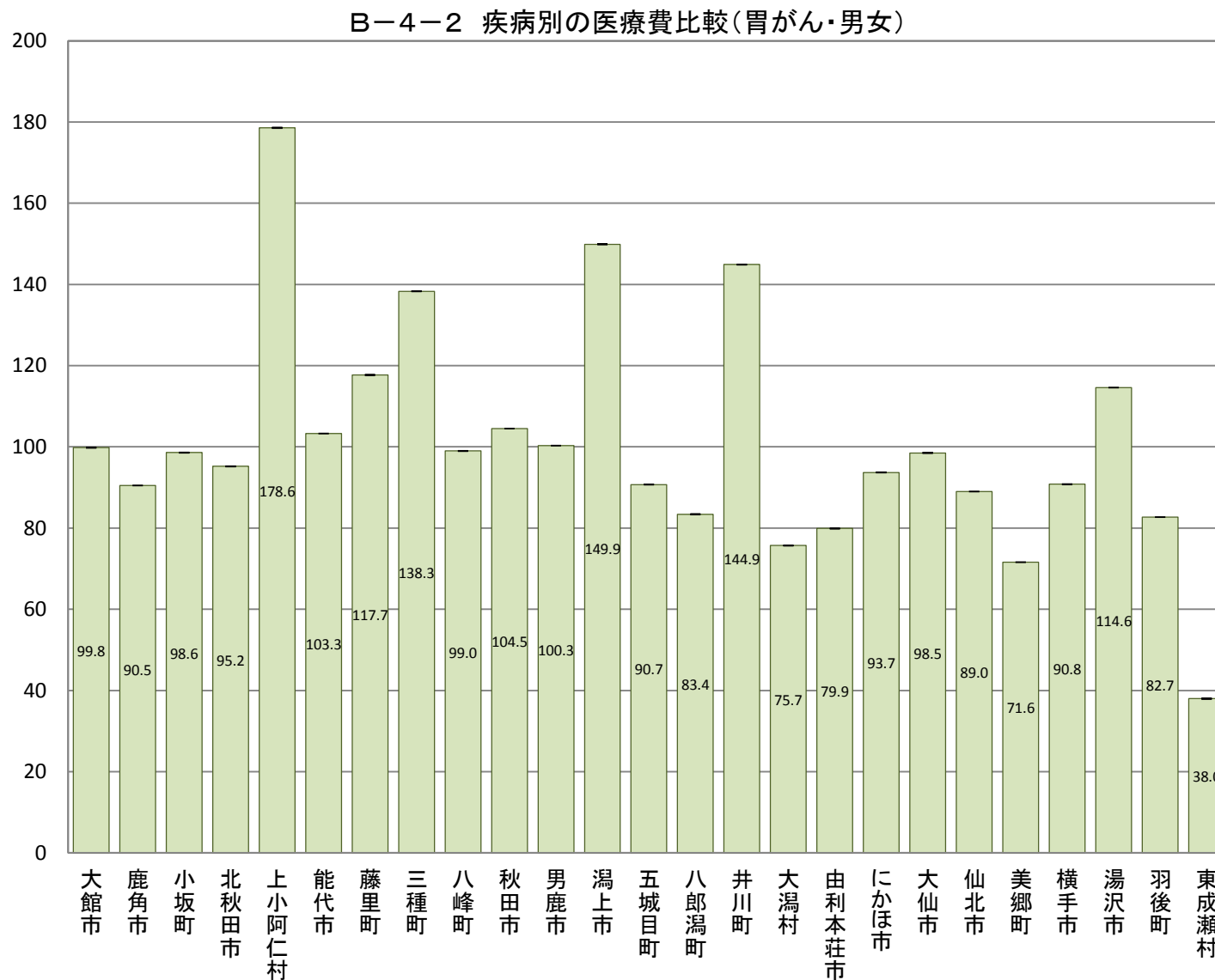

B-4-2 疾病別の医療費比較(年齢調整による市町村別の疾病別医療費比較)

【胃がん・男性】

市町村国保(国保連)、全国健康保険協会(協会けんぽ)秋田支部、後期高齢者医療広域連合(データは国保連)から提供いただいたレセプトデータ集計結果データ

市町村	指数	95% 下限	95% 上限
大館市	96.7	96.7	96.7
鹿角市	80.6	80.6	80.6
小坂町	116.9	116.8	117.0
北秋田市	93.7	93.7	93.7
上小阿仁村	203.9	203.8	204.0
能代市	109.4	109.4	109.4
藤里町	114.1	114.0	114.2
三種町	142.8	142.8	142.8
八峰町	116.1	116.1	116.1
秋田市	107.5	107.5	107.5
男鹿市	91.2	91.2	91.2
潟上市	157.1	157.1	157.1
五城目町	76.2	76.2	76.2
八郎潟町	107.0	106.9	107.1
井川町	181.8	181.7	181.9
大潟村	88.8	88.7	88.9
由利本荘市	77.4	77.4	77.4
にかほ市	103.1	103.1	103.1
大仙市	98.1	98.1	98.1
仙北市	95.1	95.1	95.1
美郷町	84.9	84.9	84.9
横手市	89.1	89.1	89.1
湯沢市	94.5	94.5	94.5
羽後町	68.0	68.0	68.0
東成瀬村	38.1	38.1	38.1

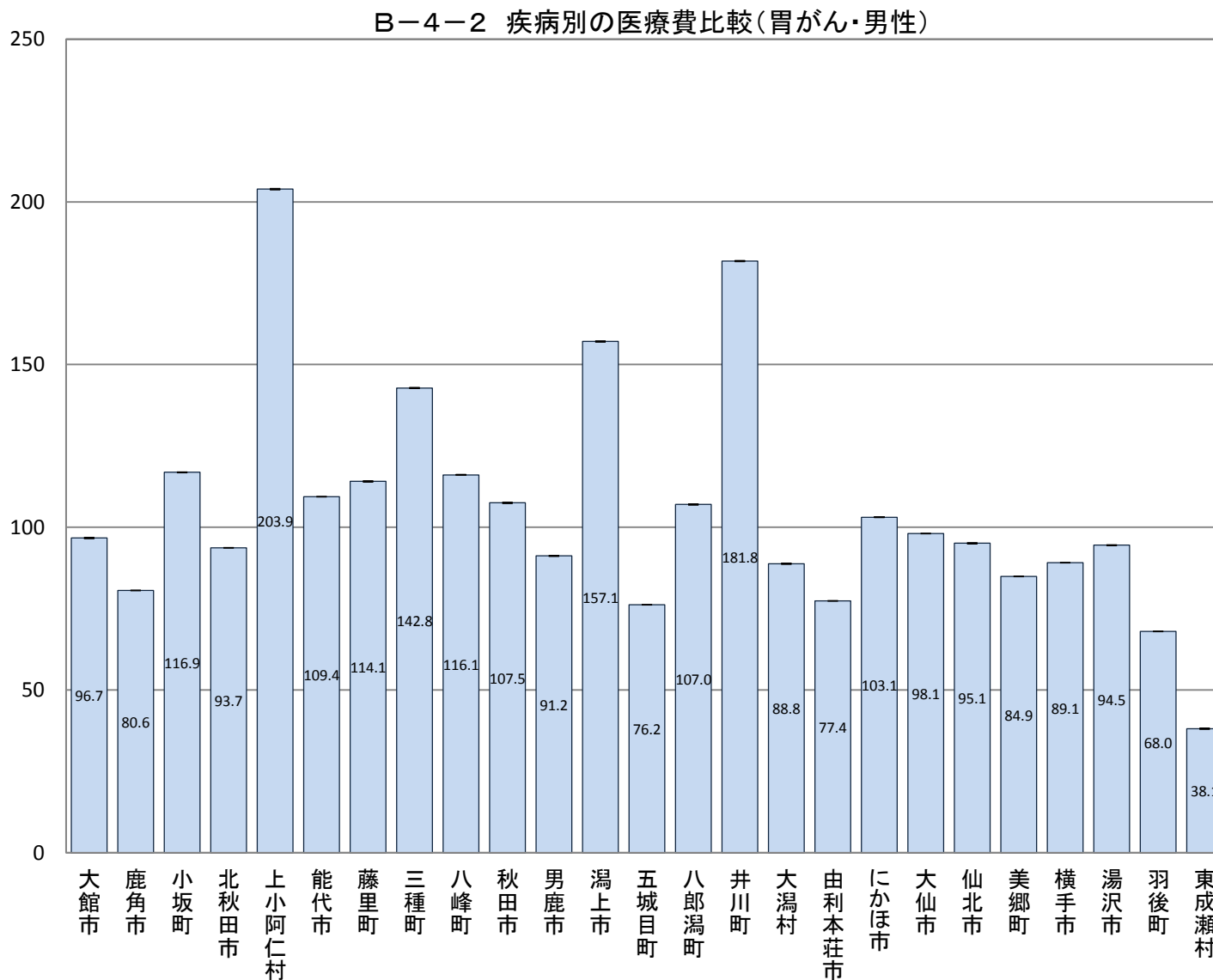

B-4-2 疾病別の医療費比較(年齢調整による市町村別の疾病別医療費比較)

【胃がん・女性】

市町村国保(国保連)、全国健康保険協会(協会けんぽ)秋田支部、後期高齢者医療広域連合(データは国保連)から提供いただいたレセプトデータ集計結果データ

市町村	指数	95% 下限	95% 上限
大館市	108.6	108.6	108.6
鹿角市	115.0	115.0	115.0
小坂町	63.6	63.5	63.7
北秋田市	98.9	98.9	98.9
上小阿仁村	116.9	116.8	117.0
能代市	93.7	93.7	93.7
藤里町	120.5	120.4	120.6
三種町	131.0	130.9	131.1
八峰町	60.9	60.8	61.0
秋田市	99.8	99.8	99.8
男鹿市	118.5	118.5	118.5
潟上市	133.6	133.6	133.6
五城目町	123.1	123.0	123.2
八郎潟町	35.5	35.5	35.5
井川町	58.0	57.9	58.1
大潟村	35.0	34.9	35.1
由利本荘市	84.8	84.8	84.8
にかほ市	72.6	72.6	72.6
大仙市	99.3	99.3	99.3
仙北市	73.5	73.5	73.5
美郷町	40.1	40.1	40.1
横手市	91.7	91.7	91.7
湯沢市	155.9	155.9	155.9
羽後町	111.0	110.9	111.1
東成瀬村	35.7	35.6	35.8

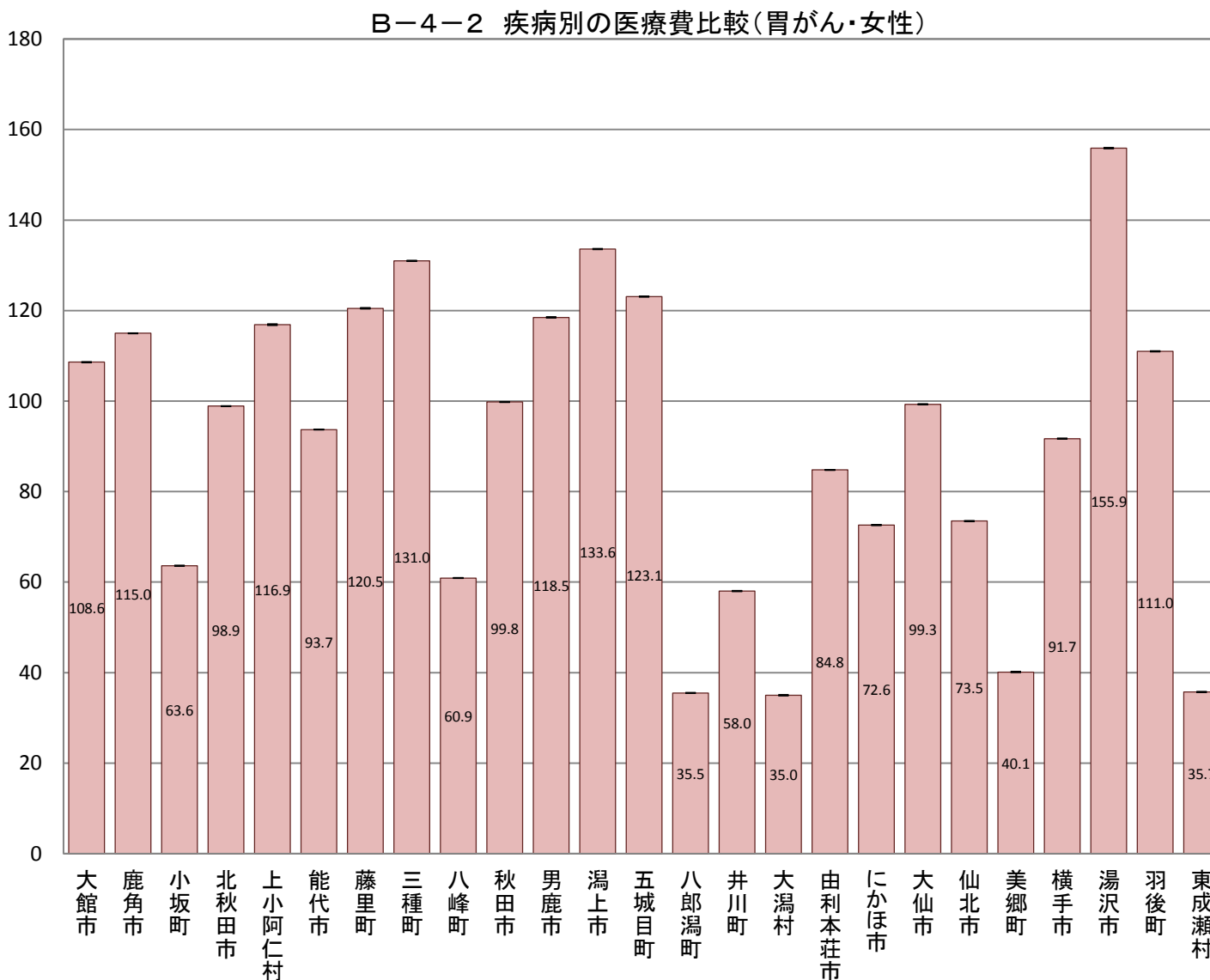

B-4-2 疾病別の医療費比較(年齢調整による市町村別の疾病別医療費比較)

【大腸がん・男女】

市町村国保(国保連)、全国健康保険協会(協会けんぽ)秋田支部、後期高齢者医療広域連合(データは国保連)から提供いただいたレセプトデータ集計結果データ

市町村	指数	95% 下限	95% 上限
大館市	94.1	94.1	94.1
鹿角市	101.0	101.0	101.0
小坂町	112.7	112.7	112.7
北秋田市	88.1	88.1	88.1
上小阿仁村	67.4	67.4	67.4
能代市	107.8	107.8	107.8
藤里町	146.5	146.4	146.6
三種町	78.2	78.2	78.2
八峰町	97.3	97.3	97.3
秋田市	117.5	117.5	117.5
男鹿市	83.5	83.5	83.5
潟上市	91.6	91.6	91.6
五城目町	71.3	71.3	71.3
八郎潟町	91.1	91.1	91.1
井川町	96.0	96.0	96.0
大潟村	73.2	73.2	73.2
由利本荘市	98.3	98.3	98.3
にかほ市	75.0	75.0	75.0
大仙市	115.0	115.0	115.0
仙北市	79.0	79.0	79.0
美郷町	118.2	118.2	118.2
横手市	82.4	82.4	82.4
湯沢市	83.8	83.8	83.8
羽後町	95.1	95.1	95.1
東成瀬村	16.9	16.9	16.9

B-4-2 疾病別の医療費比較(大腸がん・男女)

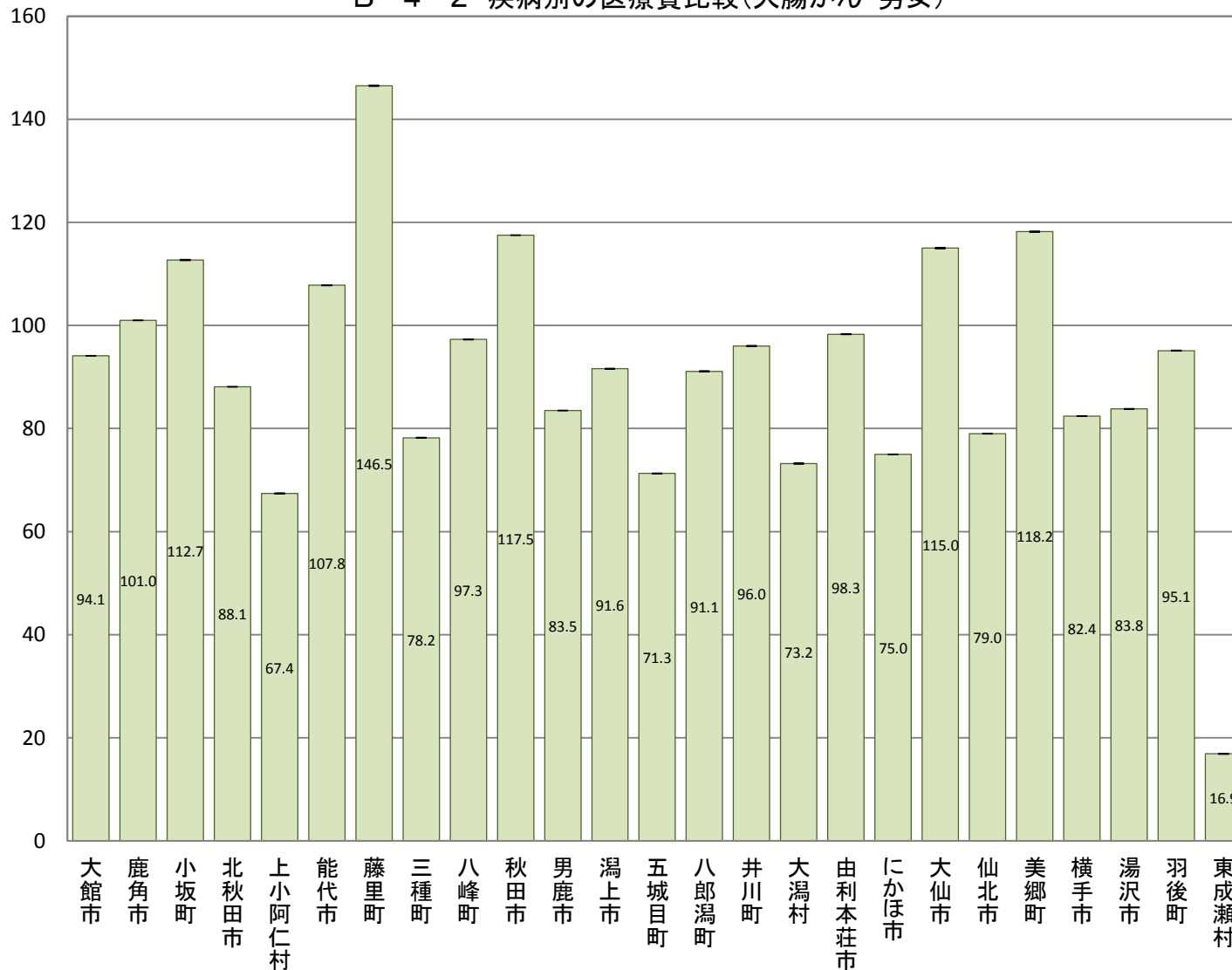

B-4-2 疾病別の医療費比較(年齢調整による市町村別の疾病別医療費比較)

【大腸がん・男性】

市町村国保(国保連)、全国健康保険協会(協会けんぽ)秋田支部、後期高齢者医療広域連合(データは国保連)から提供いただいたレセプトデータ集計結果データ

市町村	指数	95% 下限	95% 上限
大館市	95.8	95.8	95.8
鹿角市	95.2	95.2	95.2
小坂町	115.1	115.1	115.1
北秋田市	97.2	97.2	97.2
上小阿仁村	87.7	87.6	87.8
能代市	107.2	107.2	107.2
藤里町	183.3	183.2	183.4
三種町	67.4	67.4	67.4
八峰町	85.0	85.0	85.0
秋田市	119.6	119.6	119.6
男鹿市	87.4	87.4	87.4
潟上市	81.9	81.9	81.9
五城目町	76.0	76.0	76.0
八郎潟町	105.5	105.5	105.5
井川町	104.3	104.2	104.4
大潟村	93.6	93.5	93.7
由利本荘市	93.1	93.1	93.1
にかほ市	67.6	67.6	67.6
大仙市	110.2	110.2	110.2
仙北市	95.4	95.4	95.4
美郷町	109.9	109.9	109.9
横手市	90.0	90.0	90.0
湯沢市	76.5	76.5	76.5
羽後町	77.6	77.6	77.6
東成瀬村	22.7	22.7	22.7

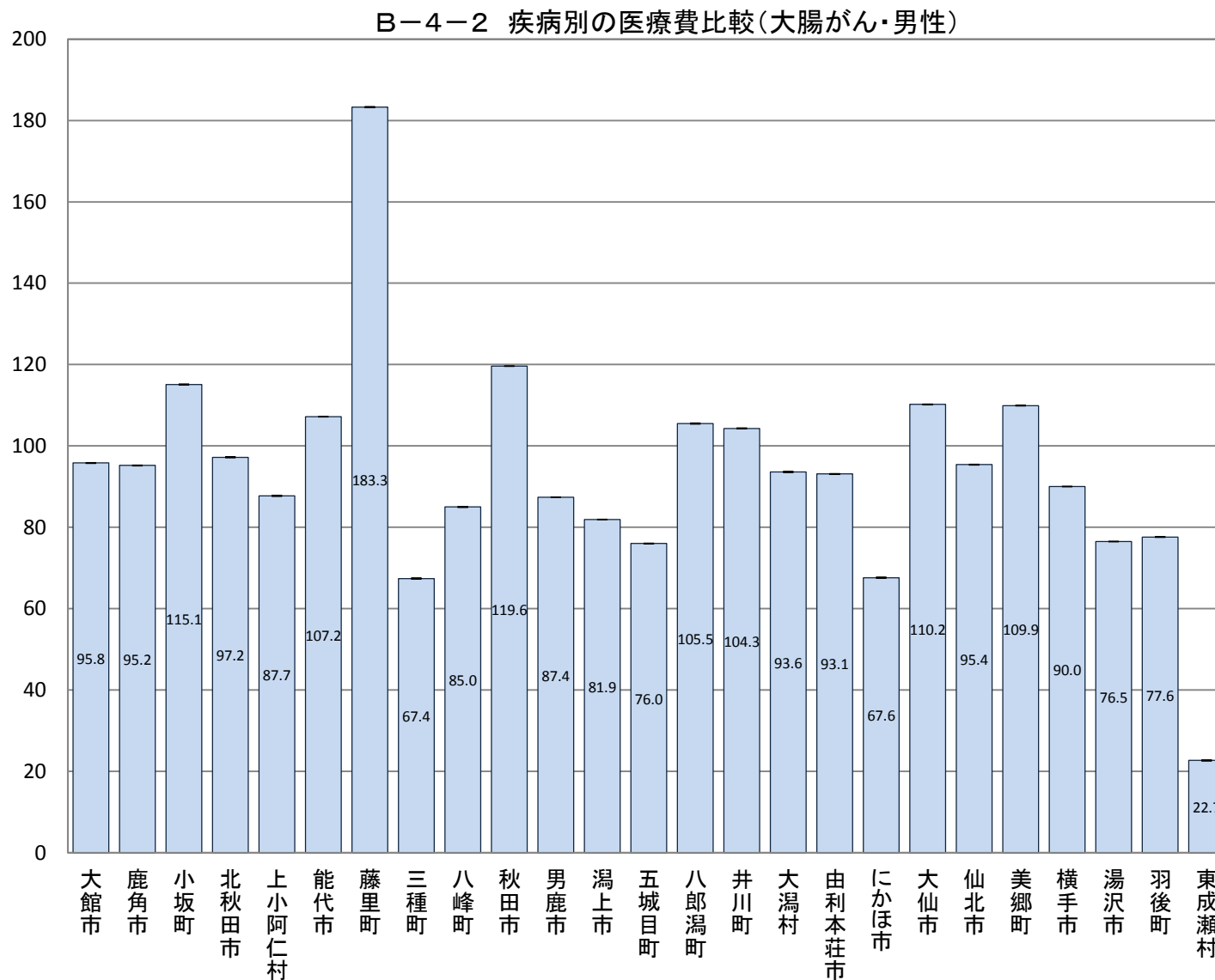

B-4-2 疾病別の医療費比較(年齢調整による市町村別の疾病別医療費比較)

【大腸がん・女性】

市町村国保(国保連)、全国健康保険協会(協会けんぽ)秋田支部、後期高齢者医療広域連合(データは国保連)から提供いただいたレセプトデータ集計結果データ

市町村	指数	95% 下限	95% 上限
大館市	92.2	92.2	92.2
鹿角市	111.9	111.9	111.9
小坂町	111.8	111.7	111.9
北秋田市	72.6	72.6	72.6
上小阿仁村	29.5	29.5	29.5
能代市	110.9	110.9	110.9
藤里町	75.1	75.0	75.2
三種町	96.6	96.6	96.6
八峰町	117.5	117.4	117.6
秋田市	116.1	116.1	116.1
男鹿市	75.0	75.0	75.0
潟上市	108.8	108.8	108.8
五城目町	63.8	63.8	63.8
八郎潟町	69.2	69.2	69.2
井川町	80.3	80.2	80.4
大潟村	28.7	28.7	28.7
由利本荘市	106.5	106.5	106.5
にかほ市	88.0	88.0	88.0
大仙市	123.4	123.4	123.4
仙北市	48.6	48.6	48.6
美郷町	131.2	131.2	131.2
横手市	67.2	67.2	67.2
湯沢市	94.2	94.2	94.2
羽後町	122.6	122.6	122.6
東成瀬村	5.1	5.1	5.1

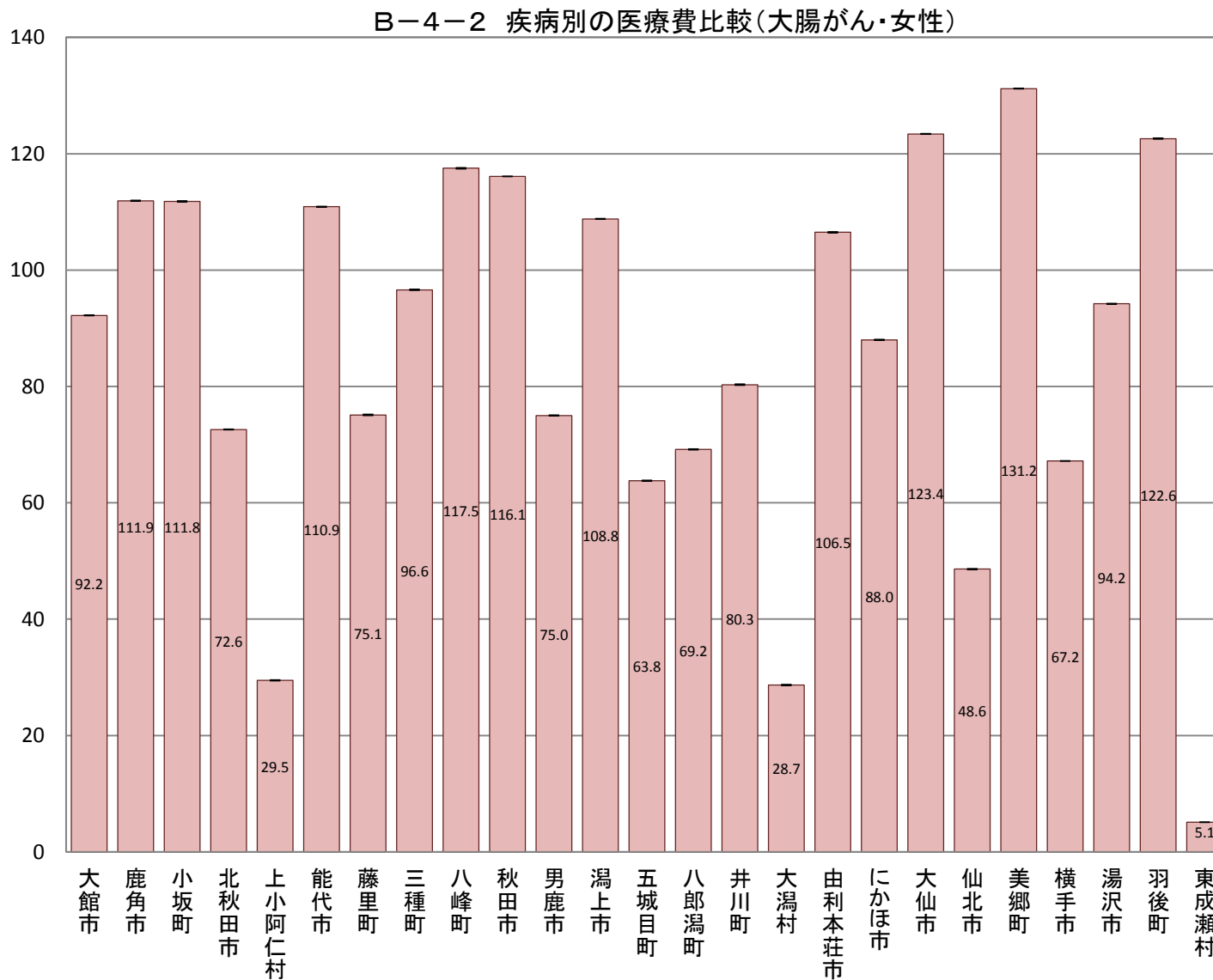

B-4-2 疾病別の医療費比較(年齢調整による市町村別の疾病別医療費比較)

【肺がん・男女】

市町村国保(国保連)、全国健康保険協会(協会けんぽ)秋田支部、後期高齢者医療広域連合(データは国保連)から提供いただいたレセプトデータ集計結果データ

市町村	指数	95% 下限	95% 上限
大館市	87.3	87.3	87.3
鹿角市	58.4	58.4	58.4
小坂町	43.2	43.2	43.2
北秋田市	97.8	97.8	97.8
上小阿仁村	82.0	81.9	82.1
能代市	115.0	115.0	115.0
藤里町	175.2	175.1	175.3
三種町	103.3	103.3	103.3
八峰町	109.4	109.4	109.4
秋田市	113.1	113.1	113.1
男鹿市	110.7	110.7	110.7
潟上市	129.5	129.5	129.5
五城目町	84.1	84.1	84.1
八郎潟町	84.2	84.2	84.2
井川町	111.6	111.5	111.7
大潟村	164.8	164.7	164.9
由利本荘市	109.9	109.9	109.9
にかほ市	106.8	106.8	106.8
大仙市	102.3	102.3	102.3
仙北市	60.7	60.7	60.7
美郷町	59.4	59.4	59.4
横手市	83.4	83.4	83.4
湯沢市	80.6	80.6	80.6
羽後町	132.7	132.7	132.7
東成瀬村	46.1	46.1	46.1

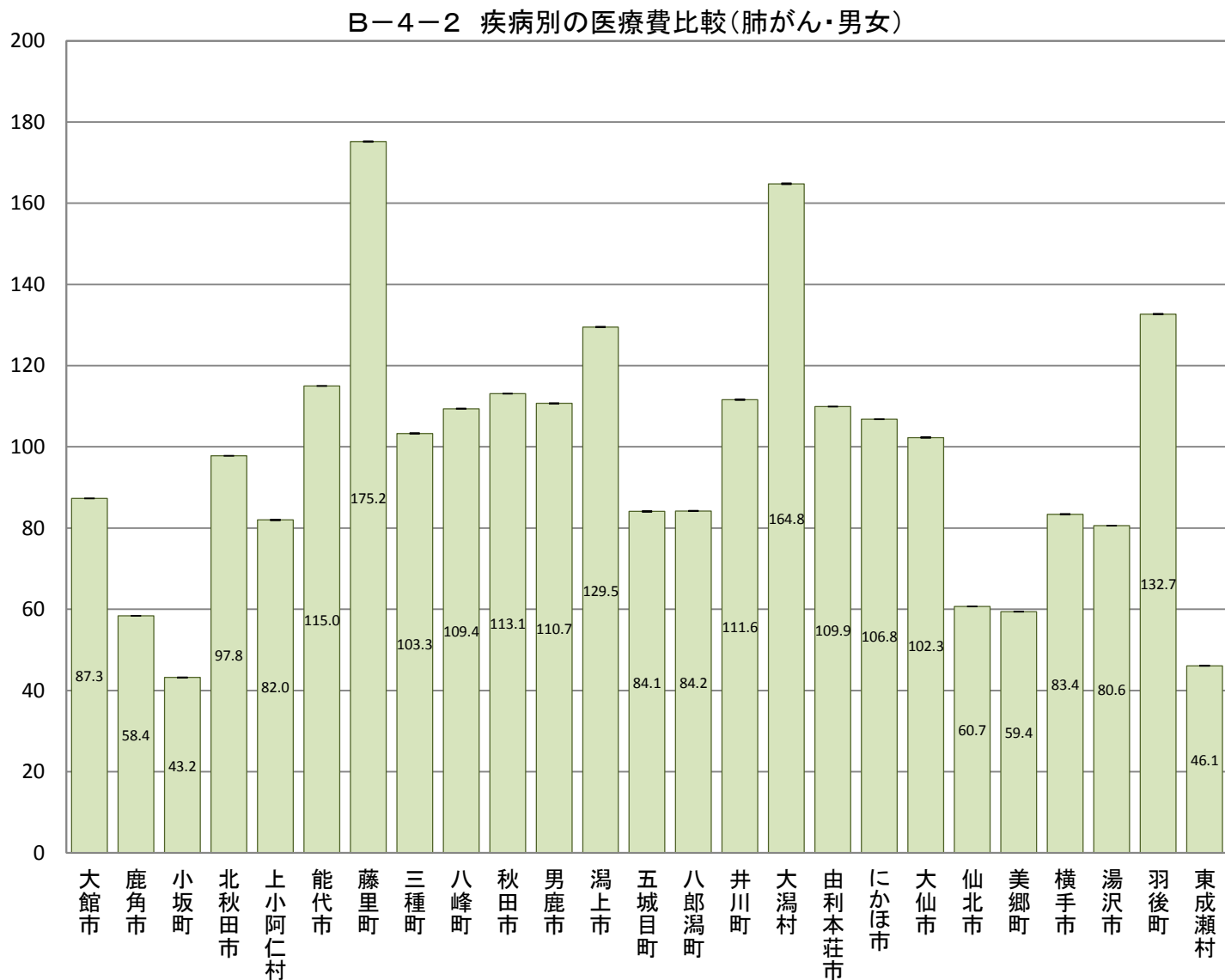

B-4-2 疾病別の医療費比較(年齢調整による市町村別の疾病別医療費比較)

【肺がん・男性】

市町村国保(国保連)、全国健康保険協会(協会けんぽ)秋田支部、後期高齢者医療広域連合(データは国保連)から提供いただいたレセプトデータ集計結果データ

市町村	指数	95% 下限	95% 上限
大館市	85.9	85.9	85.9
鹿角市	63.2	63.2	63.2
小坂町	39.1	39.1	39.1
北秋田市	81.9	81.9	81.9
上小阿仁村	64.9	64.8	65.0
能代市	104.6	104.6	104.6
藤里町	216.1	216.0	216.2
三種町	83.1	83.1	83.1
八峰町	104.5	104.5	104.5
秋田市	120.6	120.6	120.6
男鹿市	108.1	108.1	108.1
潟上市	144.4	144.4	144.4
五城目町	71.5	71.5	71.5
八郎潟町	130.0	129.9	130.1
井川町	86.9	86.8	87.0
大潟村	57.1	57.0	57.2
由利本荘市	117.0	117.0	117.0
にかほ市	108.1	108.1	108.1
大仙市	93.7	93.7	93.7
仙北市	53.2	53.2	53.2
美郷町	60.1	60.1	60.1
横手市	84.6	84.6	84.6
湯沢市	78.8	78.8	78.8
羽後町	128.9	128.9	128.9
東成瀬村	52.7	52.6	52.8

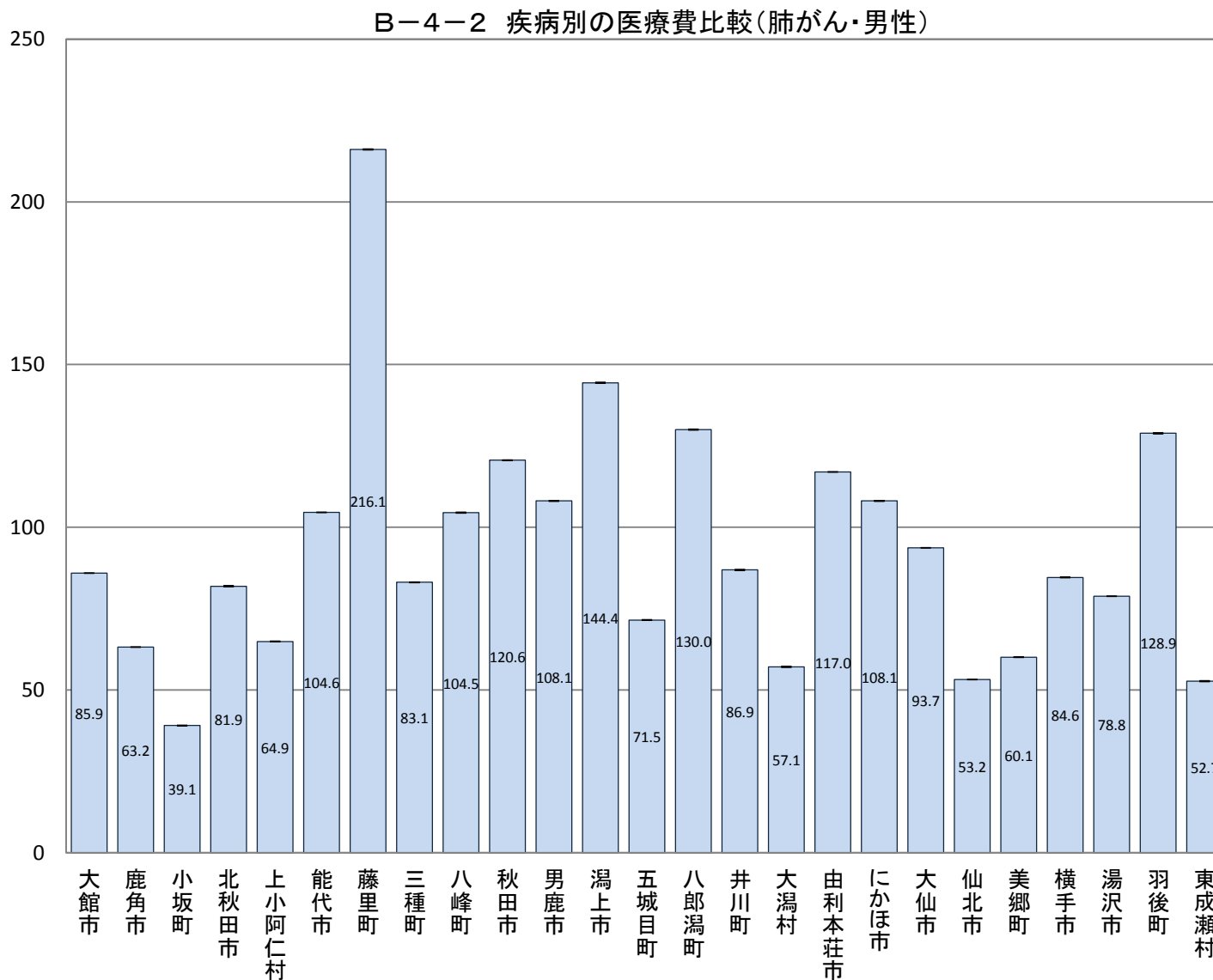

B-4-2 疾病別の医療費比較(年齢調整による市町村別の疾病別医療費比較)

【肺がん・女性】

市町村国保(国保連)、全国健康保険協会(協会けんぽ)秋田支部、後期高齢者医療広域連合(データは国保連)から提供いただいたレセプトデータ集計結果データ

市町村	指数	95% 下限	95% 上限
大館市	90.3	90.3	90.3
鹿角市	51.7	51.7	51.7
小坂町	50.3	50.2	50.4
北秋田市	123.3	123.3	123.3
上小阿仁村	109.2	109.1	109.3
能代市	133.3	133.3	133.3
藤里町	100.6	100.5	100.7
三種町	136.8	136.8	136.8
八峰町	117.1	117.0	117.2
秋田市	102.7	102.7	102.7
男鹿市	113.1	113.1	113.1
潟上市	105.3	105.3	105.3
五城目町	104.6	104.5	104.7
八郎潟町	13.2	13.2	13.2
井川町	151.7	151.6	151.8
大潟村	346.4	346.2	346.6
由利本荘市	97.4	97.4	97.4
にかほ市	104.6	104.6	104.6
大仙市	116.3	116.3	116.3
仙北市	72.4	72.4	72.4
美郷町	57.6	57.6	57.6
横手市	79.9	79.9	79.9
湯沢市	81.3	81.3	81.3
羽後町	132.1	132.0	132.2
東成瀬村	32.7	32.6	32.8

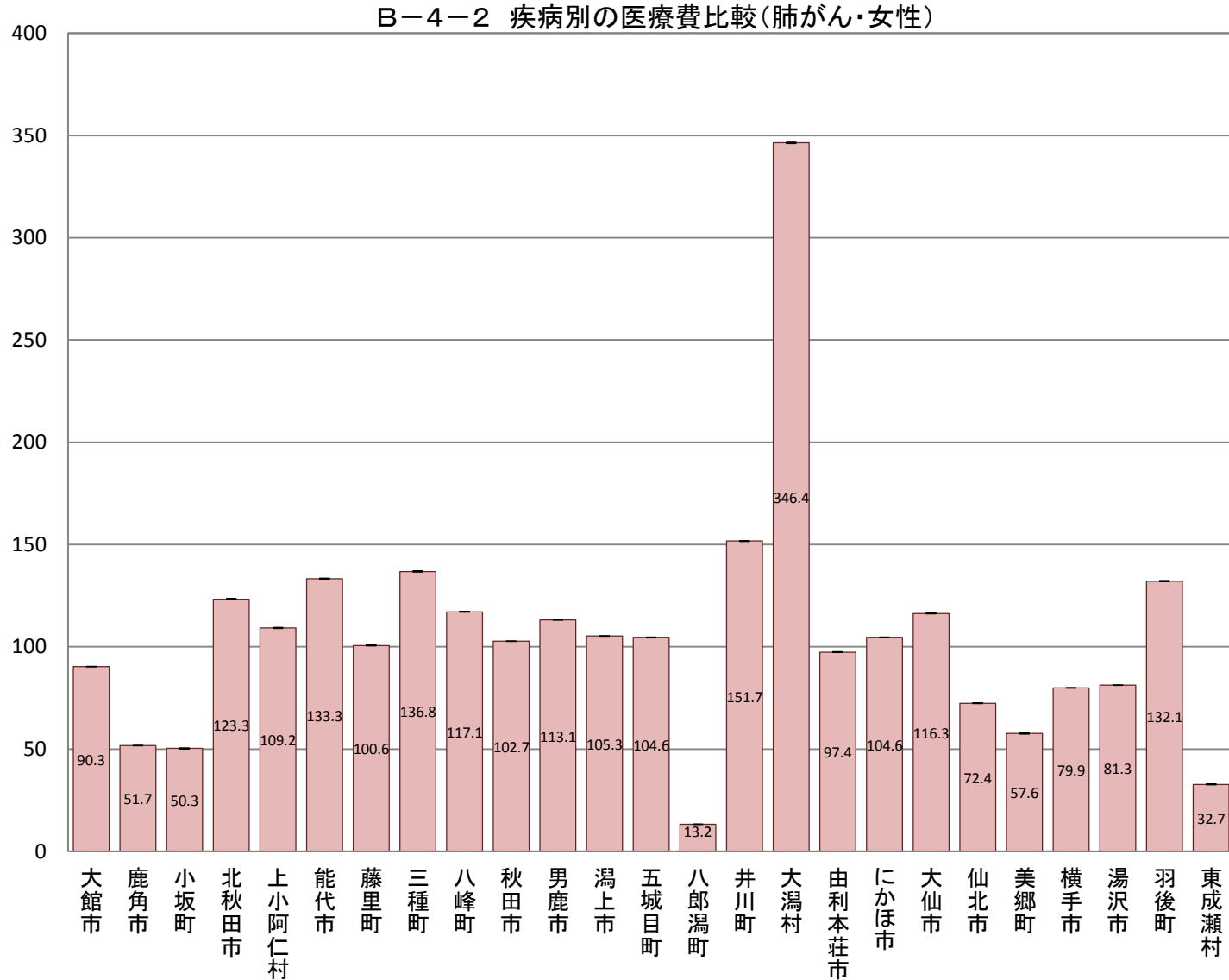

B-4-2 疾病別の医療費比較(年齢調整による市町村別の疾病別医療費比較)

【子宮がん・女性】 ※女性のみに

市町村国保(国保連)、全国健康保険協会(協会けんぽ)秋田支部、後期高齢者医療広域連合(データは国保連)から提供いただいたレセプトデータ集計結果データ

市町村	指数	95% 下限	95% 上限
大館市	122.4	122.4	122.4
鹿角市	87.0	87.0	87.0
小坂町	158.9	158.8	159.0
北秋田市	123.4	123.4	123.4
上小阿仁村	5.4	5.4	5.4
能代市	85.5	85.5	85.5
藤里町	32.8	32.7	32.9
三種町	104.5	104.4	104.6
八峰町	230.4	230.3	230.5
秋田市	89.5	89.5	89.5
男鹿市	123.0	122.9	123.1
潟上市	69.9	69.9	69.9
五城目町	56.0	55.9	56.1
八郎潟町	212.7	212.6	212.8
井川町	72.5	72.4	72.6
大潟村	251.0	250.8	251.2
由利本荘市	136.3	136.3	136.3
にかほ市	187.8	187.7	187.9
大仙市	112.0	112.0	112.0
仙北市	89.3	89.3	89.3
美郷町	91.6	91.5	91.7
横手市	56.6	56.6	56.6
湯沢市	63.7	63.7	63.7
羽後町	141.4	141.3	141.5
東成瀬村	19.1	19.0	19.2

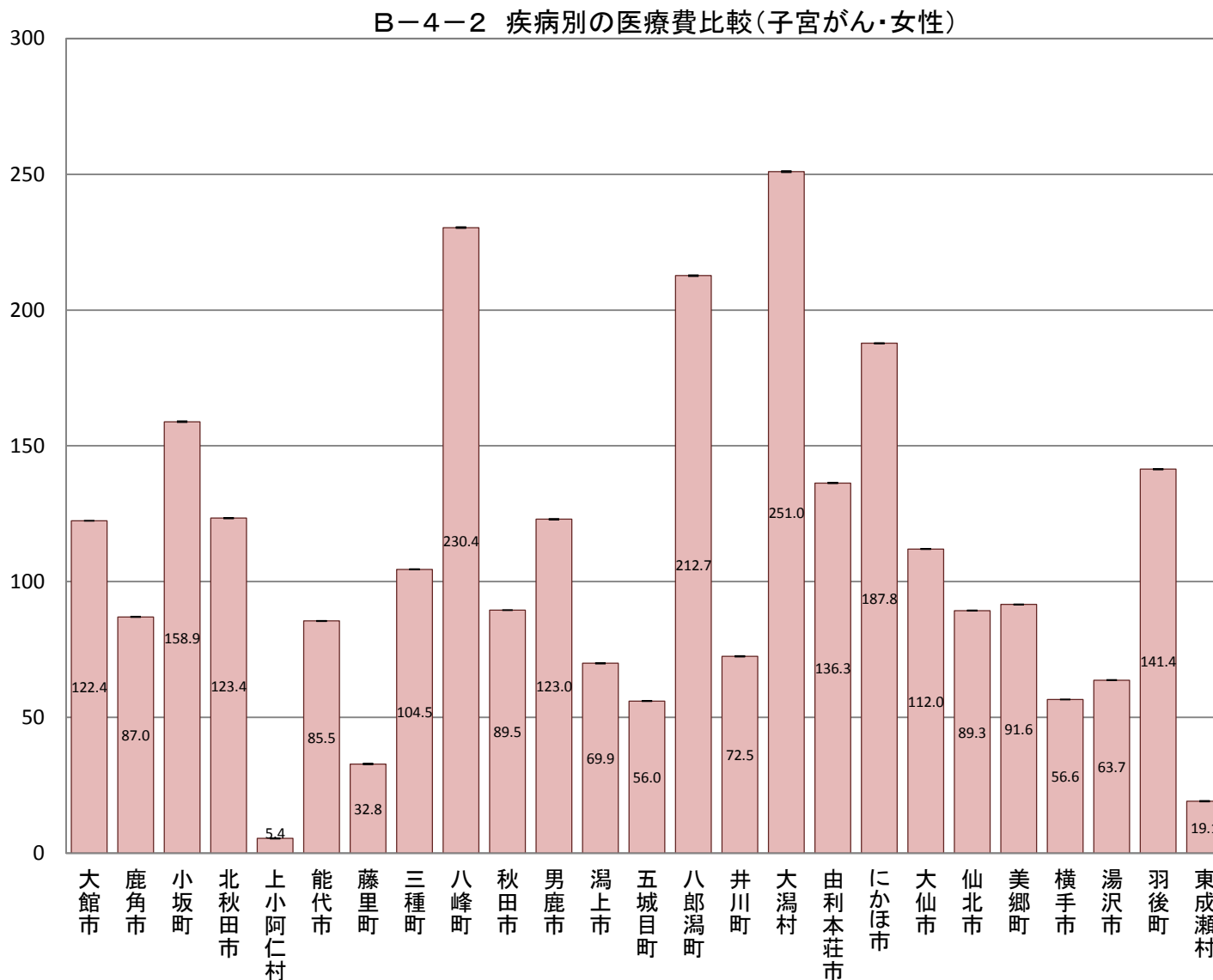

B-4-2 疾病別の医療費比較(年齢調整による市町村別の疾病別医療費比較)

【乳がん・女性】

※女性のみ

市町村国保(国保連)、全国健康保険協会(協会けんぽ)秋田支部、後期高齢者医療広域連合(データは国保連)から提供いただいたレセプトデータ集計結果データ

市町村	指数	95% 下限	95% 上限
大館市	108.8	108.8	108.8
鹿角市	109.2	109.2	109.2
小坂町	29.3	29.3	29.3
北秋田市	112.3	112.3	112.3
上小阿仁村	104.9	104.8	105.0
能代市	103.3	103.3	103.3
藤里町	88.0	87.9	88.1
三種町	79.2	79.2	79.2
八峰町	127.7	127.6	127.8
秋田市	126.9	126.9	126.9
男鹿市	98.4	98.4	98.4
潟上市	98.0	98.0	98.0
五城目町	66.5	66.5	66.5
八郎潟町	72.9	72.9	72.9
井川町	64.3	64.3	64.3
大潟村	10.2	10.2	10.2
由利本荘市	91.1	91.1	91.1
にかほ市	85.6	85.6	85.6
大仙市	76.1	76.1	76.1
仙北市	132.1	132.1	132.1
美郷町	104.7	104.7	104.7
横手市	67.3	67.3	67.3
湯沢市	65.1	65.1	65.1
羽後町	84.2	84.2	84.2
東成瀬村	42.2	42.1	42.3

B-4-2 疾病別の医療費比較(乳がん・女性)

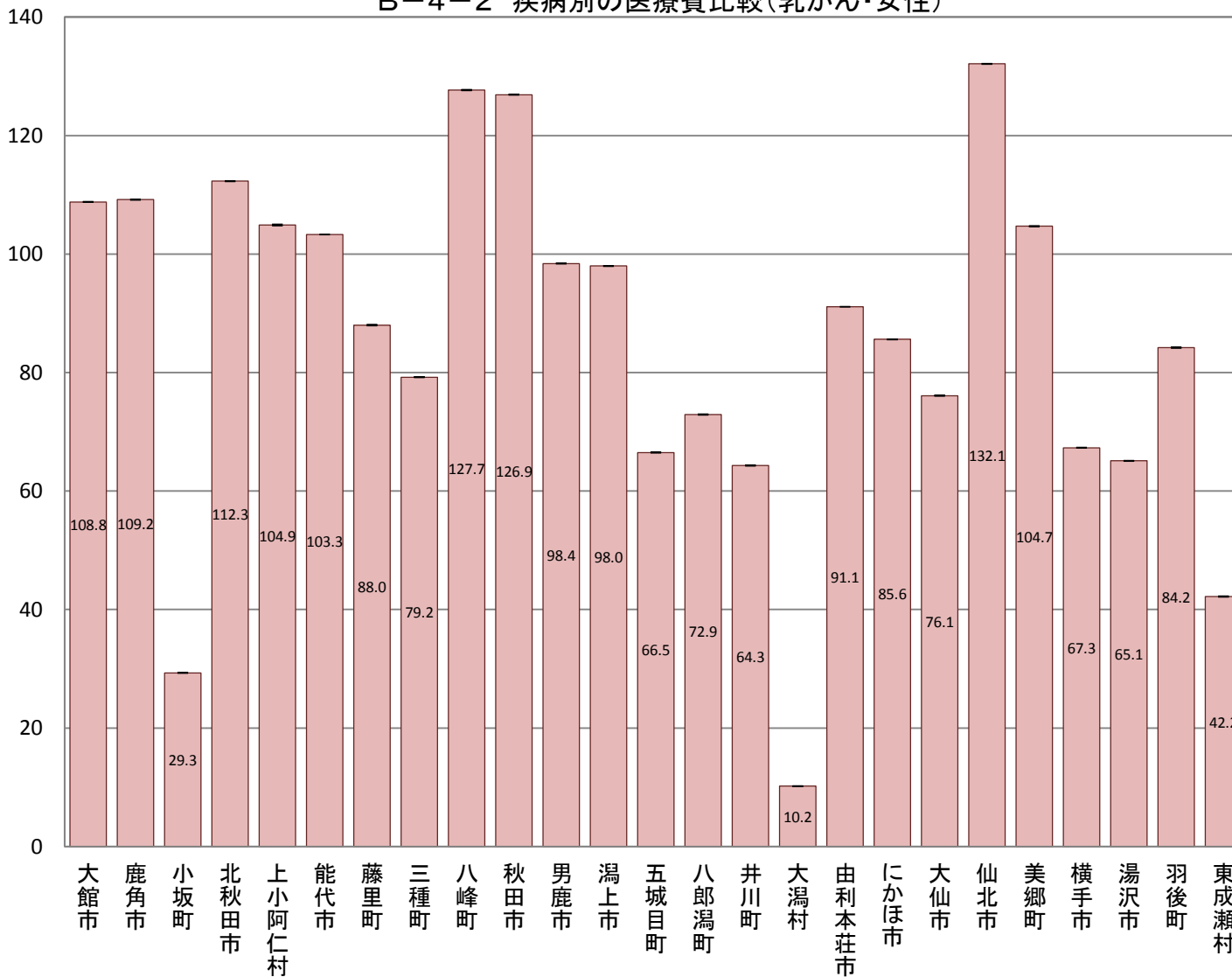

B-4-2 疾病別の医療費比較(年齢調整による市町村別の疾病別医療費比較)

【虚血性心疾患・男女】

市町村国保(国保連)、全国健康保険協会(協会けんぽ)秋田支部、後期高齢者医療広域連合(データは国保連)から提供いただいたレセプトデータ集計結果データ

市町村	指数	95% 下限	95% 上限
大館市	71.4	71.4	71.4
鹿角市	90.8	90.8	90.8
小坂町	89.1	89.1	89.1
北秋田市	91.7	91.7	91.7
上小阿仁村	105.4	105.4	105.4
能代市	112.1	112.1	112.1
藤里町	111.5	111.5	111.5
三種町	80.5	80.5	80.5
八峰町	120.7	120.7	120.7
秋田市	113.5	113.5	113.5
男鹿市	92.5	92.5	92.5
潟上市	107.0	107.0	107.0
五城目町	99.2	99.2	99.2
八郎潟町	96.3	96.3	96.3
井川町	128.1	128.1	128.1
大潟村	57.5	57.5	57.5
由利本荘市	104.6	104.6	104.6
にかほ市	133.0	133.0	133.0
大仙市	83.0	83.0	83.0
仙北市	95.6	95.6	95.6
美郷町	101.9	101.9	101.9
横手市	99.1	99.1	99.1
湯沢市	94.5	94.5	94.5
羽後町	91.0	91.0	91.0
東成瀬村	50.1	50.1	50.1

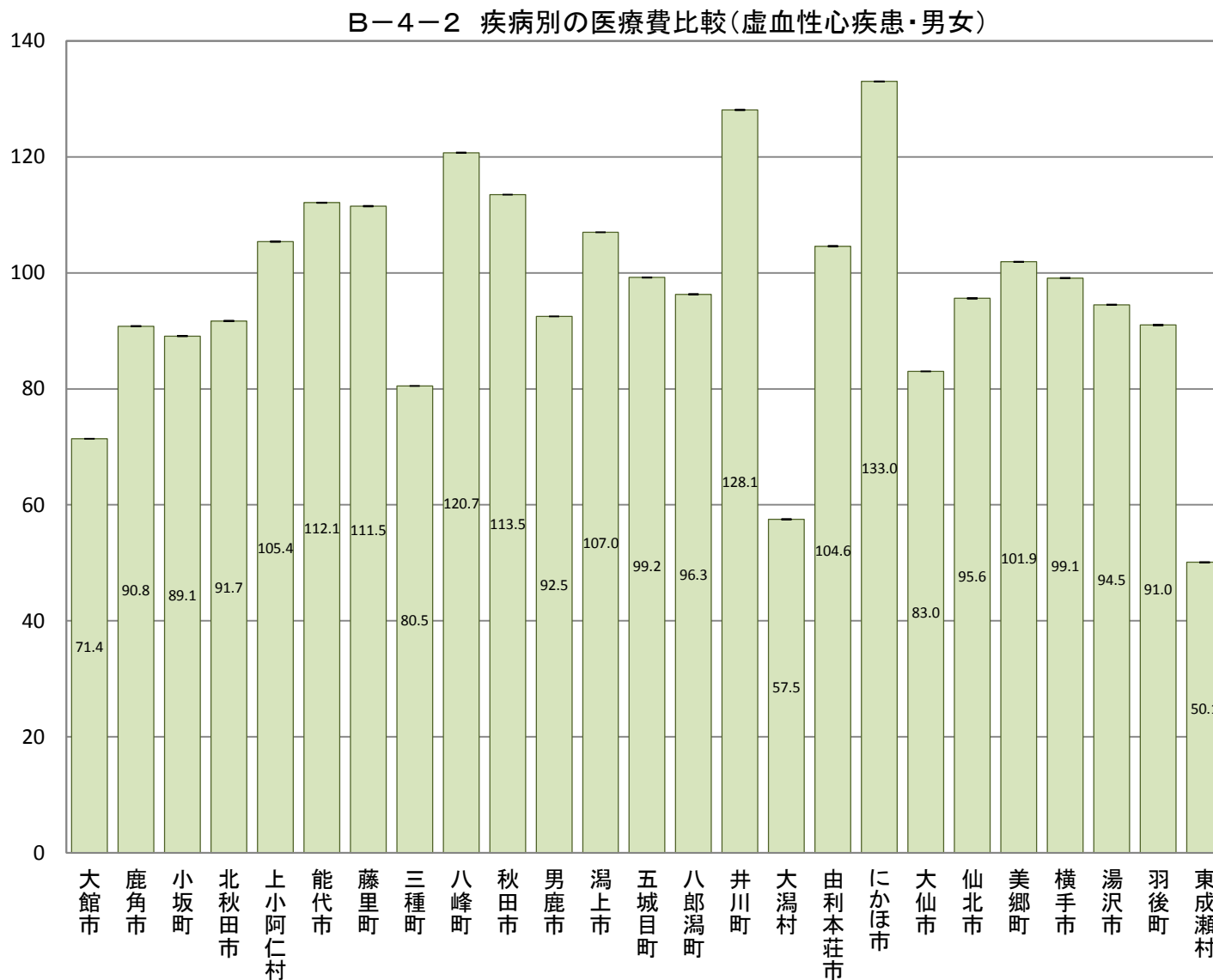

B-4-2 疾病別の医療費比較(年齢調整による市町村別の疾病別医療費比較)

【虚血性心疾患・男性】

市町村国保(国保連)、全国健康保険協会(協会けんぽ)秋田支部、後期高齢者医療広域連合(データは国保連)から提供いただいたレセプトデータ集計結果データ

市町村	指数	95% 下限	95% 上限
大館市	72.0	72.0	72.0
鹿角市	79.8	79.8	79.8
小坂町	91.1	91.1	91.1
北秋田市	86.6	86.6	86.6
上小阿仁村	99.2	99.1	99.3
能代市	113.2	113.2	113.2
藤里町	96.3	96.3	96.3
三種町	92.0	92.0	92.0
八峰町	112.0	112.0	112.0
秋田市	118.0	118.0	118.0
男鹿市	94.0	94.0	94.0
潟上市	106.8	106.8	106.8
五城目町	103.6	103.6	103.6
八郎潟町	96.1	96.1	96.1
井川町	157.2	157.1	157.3
大潟村	62.2	62.2	62.2
由利本荘市	97.3	97.3	97.3
にかほ市	142.2	142.2	142.2
大仙市	86.0	86.0	86.0
仙北市	88.5	88.5	88.5
美郷町	88.3	88.3	88.3
横手市	97.1	97.1	97.1
湯沢市	93.6	93.6	93.6
羽後町	82.5	82.5	82.5
東成瀬村	31.0	31.0	31.0

B-4-2 疾病別の医療費比較(虚血性心疾患・男性)

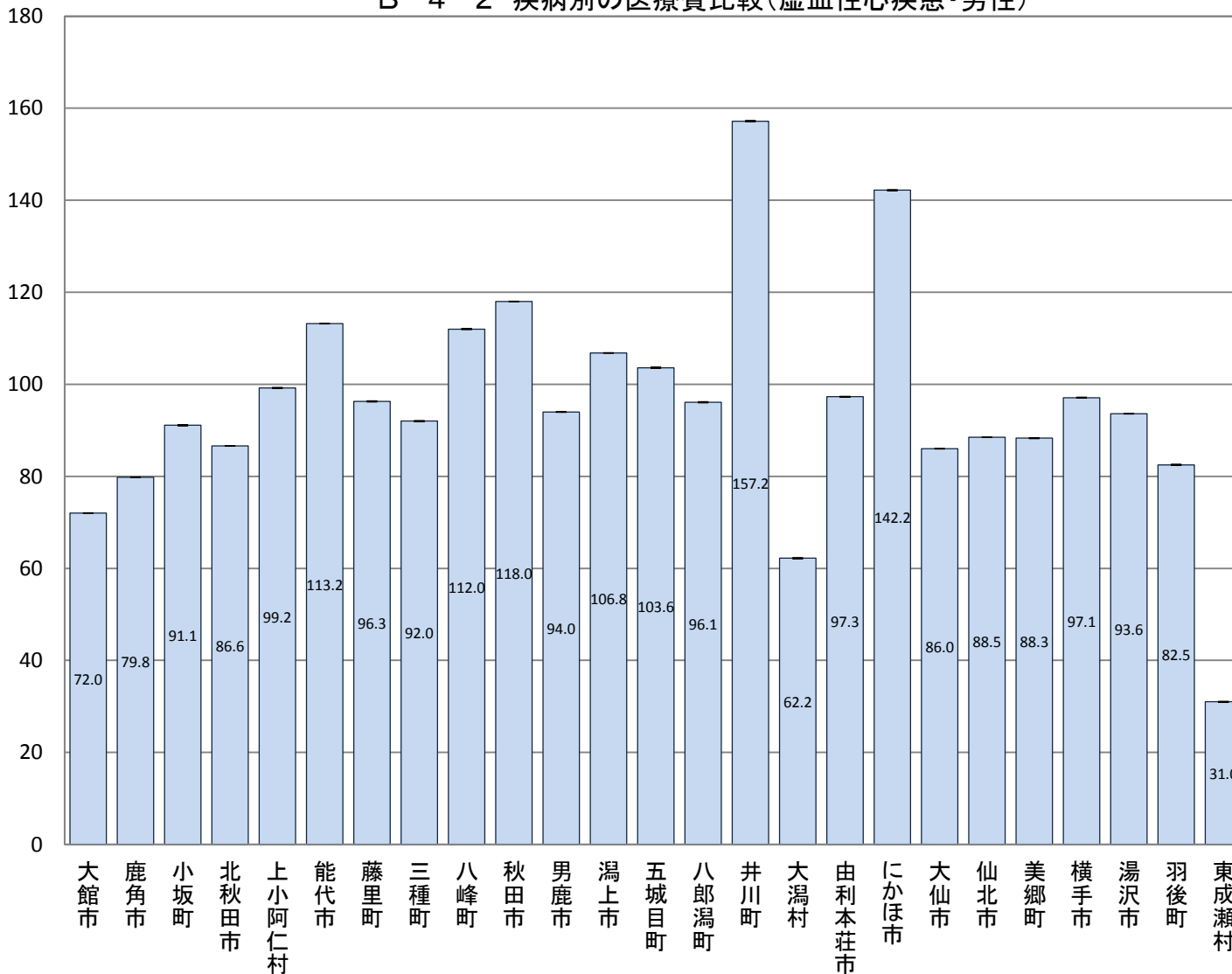

B-4-2 疾病別の医療費比較(年齢調整による市町村別の疾病別医療費比較)

【虚血性心疾患・女性】

市町村国保(国保連)、全国健康保険協会(協会けんぽ)秋田支部、後期高齢者医療広域連合(データは国保連)から提供いただいたレセプトデータ集計結果データ

市町村	指数	95% 下限	95% 上限
大館市	71.0	71.0	71.0
鹿角市	109.7	109.7	109.7
小坂町	88.1	88.1	88.1
北秋田市	99.7	99.7	99.7
上小阿仁村	111.7	111.6	111.8
能代市	112.4	112.4	112.4
藤里町	132.8	132.7	132.9
三種町	62.3	62.3	62.3
八峰町	133.3	133.2	133.4
秋田市	108.4	108.4	108.4
男鹿市	88.1	88.1	88.1
潟上市	107.9	107.9	107.9
五城目町	92.4	92.4	92.4
八郎潟町	98.7	98.6	98.8
井川町	77.3	77.2	77.4
大潟村	44.4	44.3	44.5
由利本荘市	115.5	115.5	115.5
にかほ市	117.7	117.7	117.7
大仙市	77.9	77.9	77.9
仙北市	105.8	105.8	105.8
美郷町	122.9	122.9	122.9
横手市	100.5	100.5	100.5
湯沢市	92.3	92.3	92.3
羽後町	100.3	100.3	100.3
東成瀬村	79.0	78.9	79.1

B-4-2 疾病別の医療費比較(虚血性心疾患・女性)

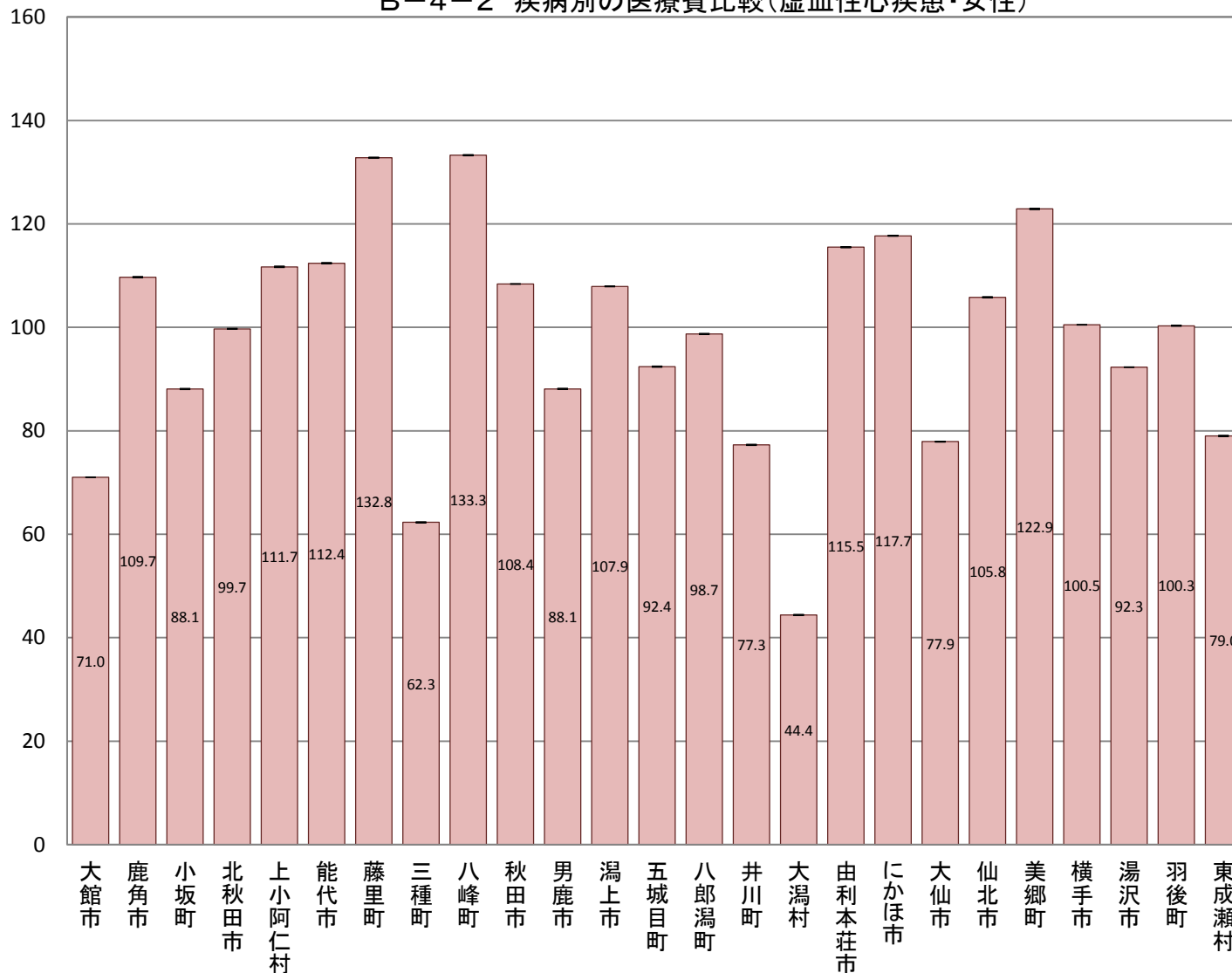

B-4-2 疾病別の医療費比較(年齢調整による市町村別の疾病別医療費比較)

【脳血管疾患・男女】

市町村国保(国保連)、全国健康保険協会(協会けんぽ)秋田支部、後期高齢者医療広域連合(データは国保連)から提供いただいたレセプトデータ集計結果データ

市町村	指数	95% 下限	95% 上限
大館市	84.0	84.0	84.0
鹿角市	156.9	156.9	156.9
小坂町	105.4	105.4	105.4
北秋田市	76.2	76.2	76.2
上小阿仁村	66.7	66.7	66.7
能代市	98.6	98.6	98.6
藤里町	131.4	131.4	131.4
三種町	107.4	107.4	107.4
八峰町	104.3	104.3	104.3
秋田市	114.5	114.5	114.5
男鹿市	97.1	97.1	97.1
潟上市	99.4	99.4	99.4
五城目町	102.4	102.4	102.4
八郎潟町	104.3	104.3	104.3
井川町	89.2	89.2	89.2
大潟村	62.8	62.8	62.8
由利本荘市	106.4	106.4	106.4
にかほ市	99.0	99.0	99.0
大仙市	107.6	107.6	107.6
仙北市	102.2	102.2	102.2
美郷町	90.4	90.4	90.4
横手市	76.1	76.1	76.1
湯沢市	70.1	70.1	70.1
羽後町	74.8	74.8	74.8
東成瀬村	72.0	72.0	72.0

B-4-2 疾病別の医療費比較(脳血管疾患・男女)

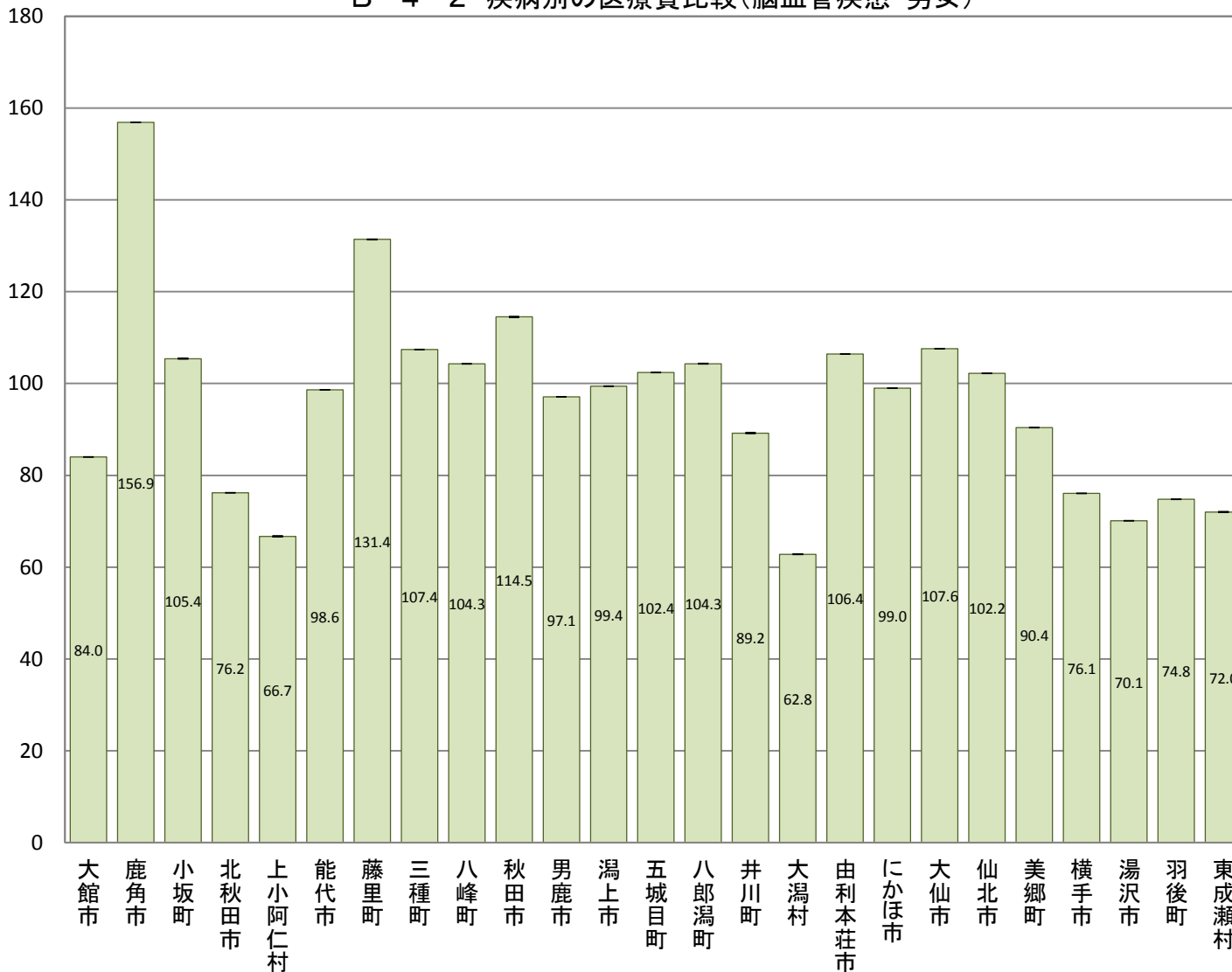

B-4-2 疾病別の医療費比較(年齢調整による市町村別の疾病別医療費比較)

【脳血管疾患・男性】

市町村国保(国保連)、全国健康保険協会(協会けんぽ)秋田支部、後期高齢者医療広域連合(データは国保連)から提供いただいたレセプトデータ集計結果データ

市町村	指数	95% 下限	95% 上限
大館市	85.9	85.9	85.9
鹿角市	137.0	137.0	137.0
小坂町	121.9	121.9	121.9
北秋田市	84.4	84.4	84.4
上小阿仁村	63.6	63.6	63.6
能代市	99.7	99.7	99.7
藤里町	106.7	106.7	106.7
三種町	118.8	118.8	118.8
八峰町	102.5	102.5	102.5
秋田市	115.4	115.4	115.4
男鹿市	94.6	94.6	94.6
潟上市	103.0	103.0	103.0
五城目町	65.8	65.8	65.8
八郎潟町	111.9	111.9	111.9
井川町	70.1	70.1	70.1
大潟村	51.2	51.2	51.2
由利本荘市	102.2	102.2	102.2
にかほ市	103.4	103.4	103.4
大仙市	104.0	104.0	104.0
仙北市	107.2	107.2	107.2
美郷町	85.1	85.1	85.1
横手市	84.8	84.8	84.8
湯沢市	68.6	68.6	68.6
羽後町	75.0	75.0	75.0
東成瀬村	77.5	77.5	77.5

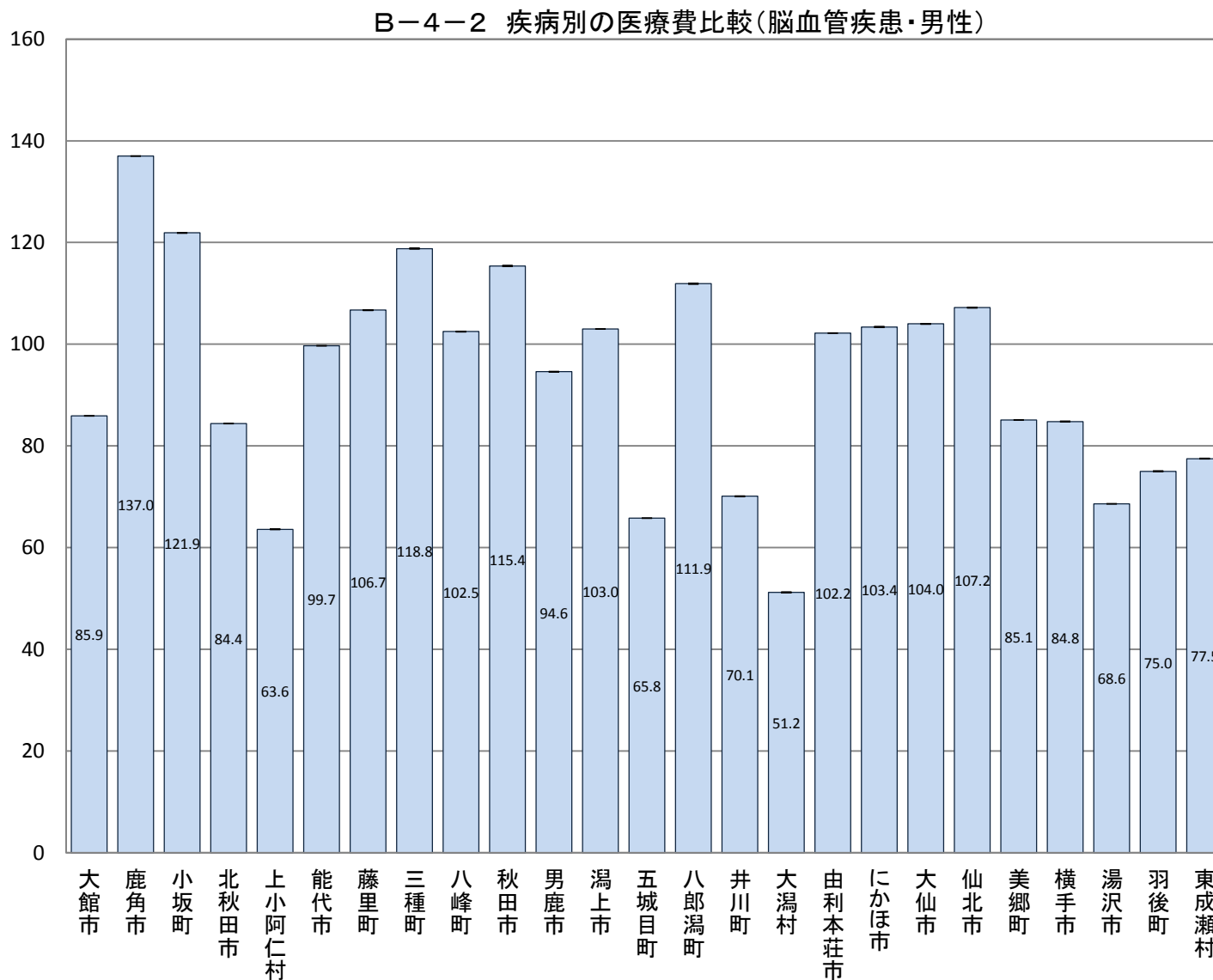

B-4-2 疾病別の医療費比較(年齢調整による市町村別の疾病別医療費比較)

【脳血管疾患・女性】

市町村国保(国保連)、全国健康保険協会(協会けんぽ)秋田支部、後期高齢者医療広域連合(データは国保連)から提供いただいたレセプトデータ集計結果データ

市町村	指数	95% 下限	95% 上限
大館市	82.4	82.4	82.4
鹿角市	177.5	177.5	177.5
小坂町	90.8	90.8	90.8
北秋田市	68.0	68.0	68.0
上小阿仁村	69.0	69.0	69.0
能代市	98.2	98.2	98.2
藤里町	155.2	155.2	155.2
三種町	96.5	96.5	96.5
八峰町	105.9	105.9	105.9
秋田市	114.4	114.4	114.4
男鹿市	99.0	99.0	99.0
潟上市	95.8	95.8	95.8
五城目町	138.5	138.5	138.5
八郎潟町	97.6	97.6	97.6
井川町	108.4	108.4	108.4
大潟村	75.6	75.6	75.6
由利本荘市	110.3	110.3	110.3
にかほ市	94.4	94.4	94.4
大仙市	111.1	111.1	111.1
仙北市	96.5	96.5	96.5
美郷町	95.2	95.2	95.2
横手市	66.5	66.5	66.5
湯沢市	70.7	70.7	70.7
羽後町	72.8	72.8	72.8
東成瀬村	65.2	65.2	65.2

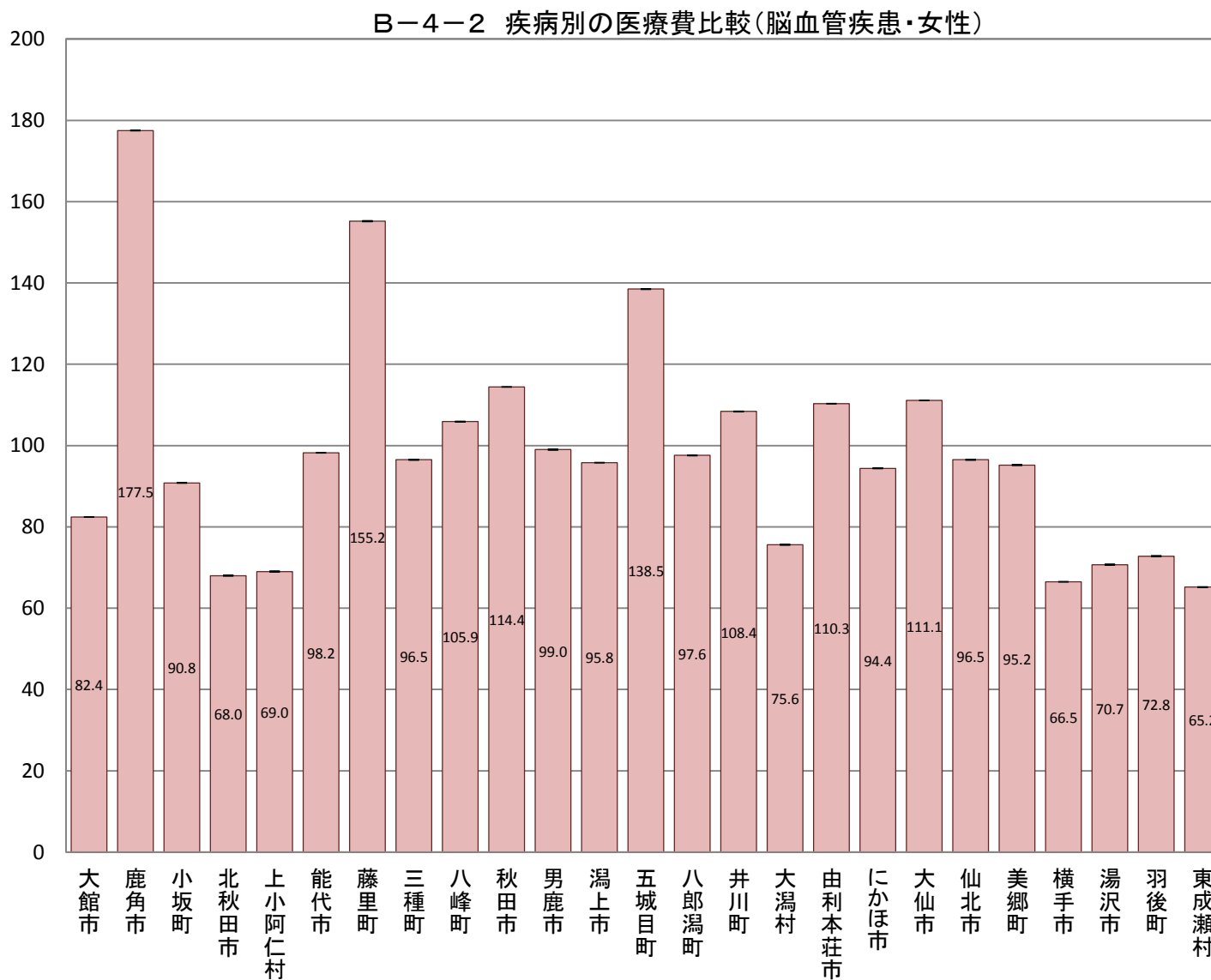

B-4-2 疾病別の医療費比較(年齢調整による市町村別の疾病別医療費比較)

【糖尿病・男女】

市町村国保(国保連)、全国健康保険協会(協会けんぽ)秋田支部、後期高齢者医療広域連合(データは国保連)から提供いただいたレセプトデータ集計結果データ

市町村	指数	95% 下限	95% 上限
大館市	100.7	100.7	100.7
鹿角市	100.9	100.9	100.9
小坂町	117.7	117.7	117.7
北秋田市	103.2	103.2	103.2
上小阿仁村	100.2	100.2	100.2
能代市	104.4	104.4	104.4
藤里町	138.8	138.8	138.8
三種町	99.8	99.8	99.8
八峰町	112.8	112.8	112.8
秋田市	104.1	104.1	104.1
男鹿市	118.0	118.0	118.0
潟上市	108.9	108.9	108.9
五城目町	96.7	96.7	96.7
八郎潟町	103.9	103.9	103.9
井川町	127.5	127.5	127.5
大潟村	129.7	129.7	129.7
由利本荘市	97.5	97.5	97.5
にかほ市	108.7	108.7	108.7
大仙市	85.1	85.1	85.1
仙北市	95.9	95.9	95.9
美郷町	86.8	86.8	86.8
横手市	95.8	95.8	95.8
湯沢市	85.0	85.0	85.0
羽後町	84.3	84.3	84.3
東成瀬村	107.0	107.0	107.0

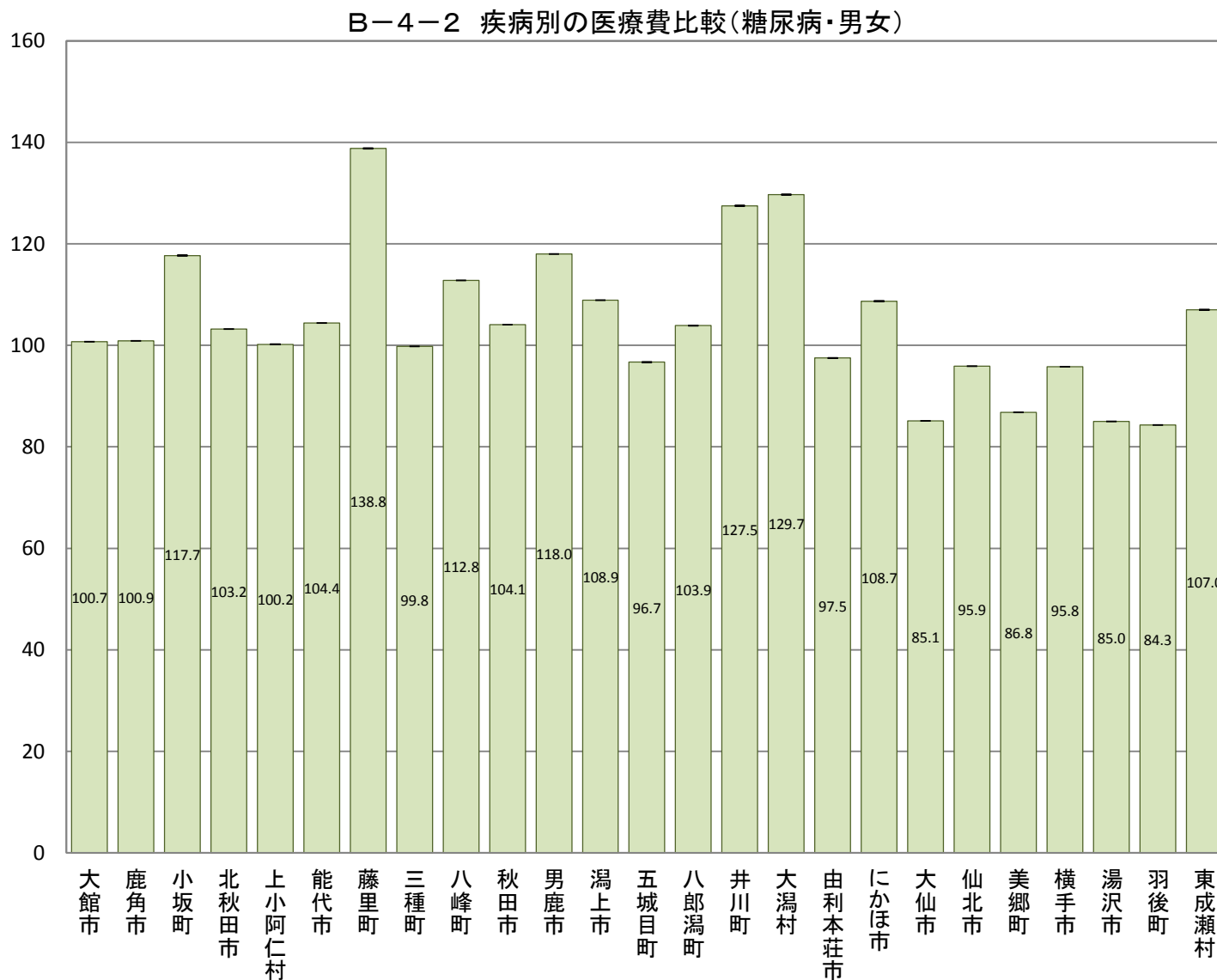

B-4-2 疾病別の医療費比較(年齢調整による市町村別の疾病別医療費比較)

【糖尿病・男性】

市町村国保(国保連)、全国健康保険協会(協会けんぽ)秋田支部、後期高齢者医療広域連合(データは国保連)から提供いただいたレセプトデータ集計結果データ

市町村	指数	95% 下限	95% 上限
大館市	100.3	100.3	100.3
鹿角市	98.8	98.8	98.8
小坂町	113.3	113.3	113.3
北秋田市	97.7	97.7	97.7
上小阿仁村	92.1	92.1	92.1
能代市	104.2	104.2	104.2
藤里町	131.4	131.4	131.4
三種町	95.5	95.5	95.5
八峰町	111.3	111.3	111.3
秋田市	109.7	109.7	109.7
男鹿市	109.9	109.9	109.9
潟上市	108.4	108.4	108.4
五城目町	97.6	97.6	97.6
八郎潟町	105.3	105.3	105.3
井川町	135.7	135.7	135.7
大潟村	126.0	126.0	126.0
由利本荘市	96.8	96.8	96.8
にかほ市	108.9	108.9	108.9
大仙市	86.8	86.8	86.8
仙北市	100.2	100.2	100.2
美郷町	85.2	85.2	85.2
横手市	92.6	92.6	92.6
湯沢市	79.7	79.7	79.7
羽後町	78.2	78.2	78.2
東成瀬村	68.5	68.5	68.5

B-4-2 疾病別の医療費比較(糖尿病・男性)

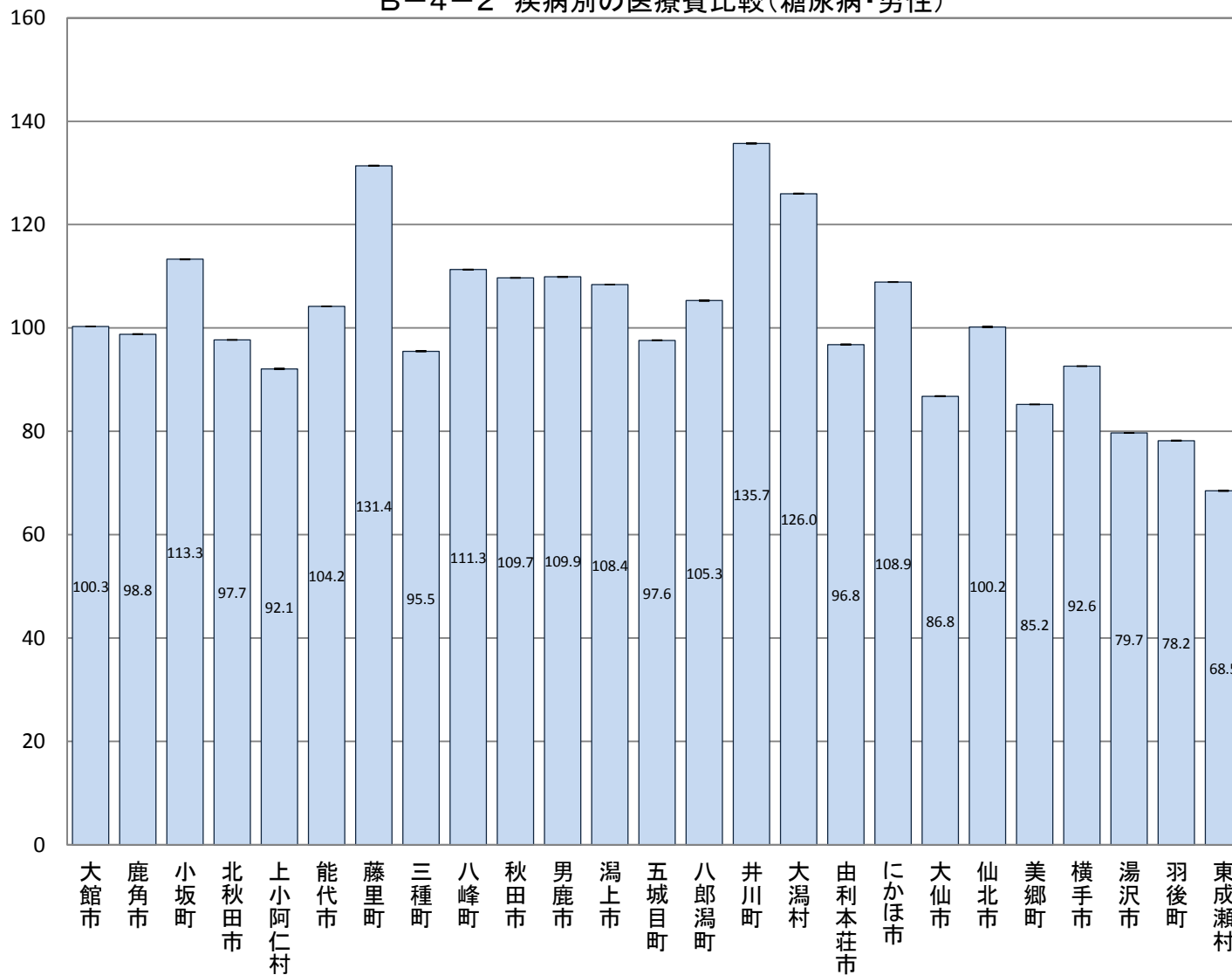

B-4-2 疾病別の医療費比較(年齢調整による市町村別の疾病別医療費比較)

【糖尿病・女性】

市町村国保(国保連)、全国健康保険協会(協会けんぽ)秋田支部、後期高齢者医療広域連合(データは国保連)から提供いただいたレセプトデータ集計結果データ

市町村	指数	95% 下限	95% 上限
大館市	101.4	101.4	101.4
鹿角市	103.3	103.3	103.3
小坂町	123.2	123.2	123.2
北秋田市	109.1	109.1	109.1
上小阿仁村	107.5	107.5	107.5
能代市	105.2	105.2	105.2
藤里町	145.4	145.4	145.4
三種町	104.3	104.3	104.3
八峰町	113.4	113.4	113.4
秋田市	98.9	98.9	98.9
男鹿市	126.5	126.5	126.5
潟上市	109.8	109.8	109.8
五城目町	95.8	95.8	95.8
八郎潟町	103.0	103.0	103.0
井川町	117.4	117.4	117.4
大潟村	132.2	132.1	132.3
由利本荘市	97.7	97.7	97.7
にかほ市	108.6	108.6	108.6
大仙市	83.1	83.1	83.1
仙北市	90.3	90.3	90.3
美郷町	88.0	88.0	88.0
横手市	98.7	98.7	98.7
湯沢市	90.2	90.2	90.2
羽後町	89.9	89.9	89.9
東成瀬村	150.6	150.5	150.7

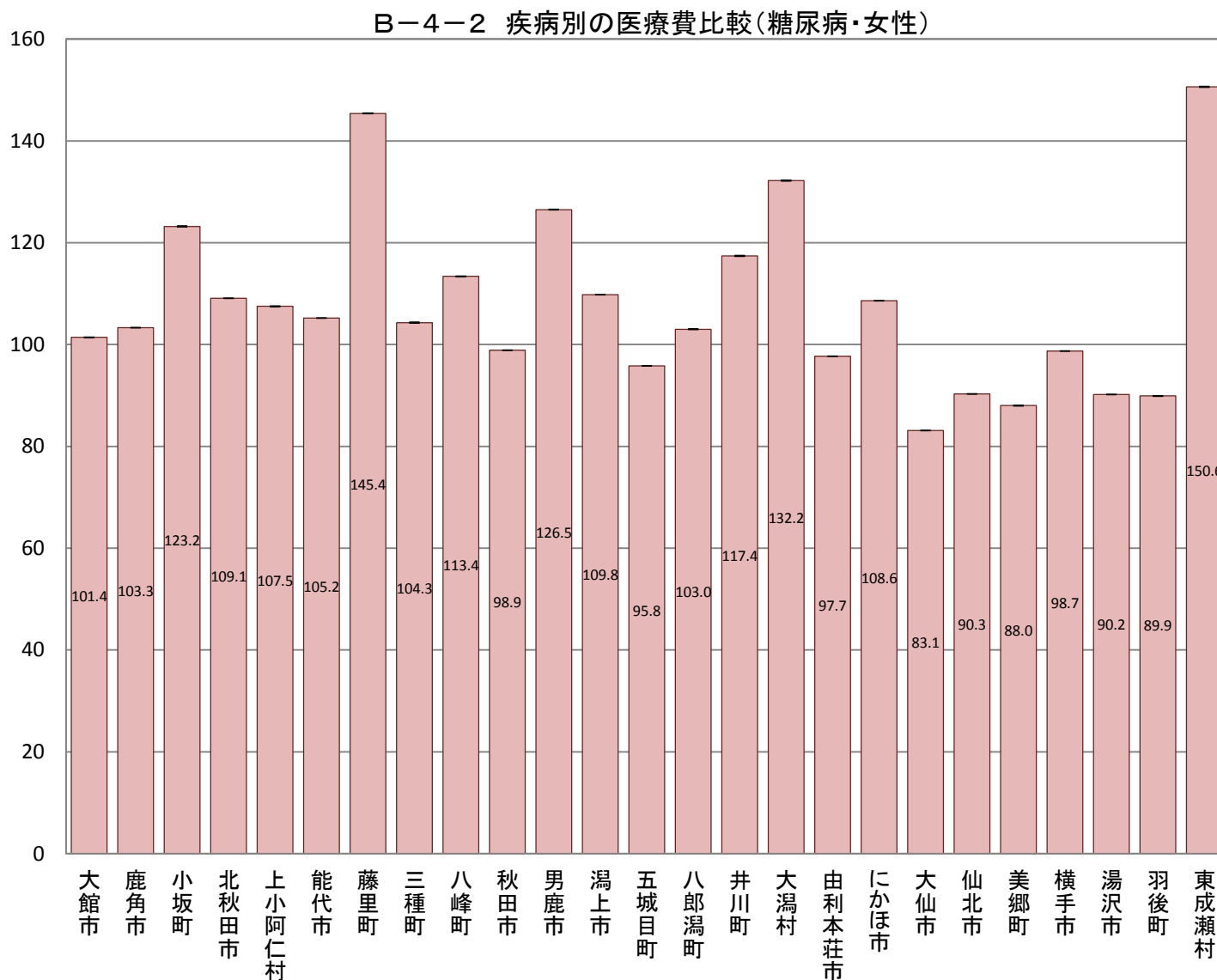

B-4-2 疾病別の医療費比較(年齢調整による市町村別の疾病別医療費比較)

【高血圧性疾患・男女】

市町村国保(国保連)、全国健康保険協会(協会けんぽ)秋田支部、後期高齢者医療広域連合(データは国保連)から提供いただいたレセプトデータ集計結果データ

市町村	指数	95% 下限	95% 上限
大館市	83.5	83.5	83.5
鹿角市	91.3	91.3	91.3
小坂町	121.0	121.0	121.0
北秋田市	89.3	89.3	89.3
上小阿仁村	95.5	95.5	95.5
能代市	109.4	109.4	109.4
藤里町	140.7	140.7	140.7
三種町	115.3	115.3	115.3
八峰町	120.1	120.1	120.1
秋田市	98.5	98.5	98.5
男鹿市	96.8	96.8	96.8
潟上市	103.0	103.0	103.0
五城目町	91.1	91.1	91.1
八郎潟町	88.8	88.8	88.8
井川町	98.0	98.0	98.0
大潟村	75.7	75.7	75.7
由利本荘市	108.1	108.1	108.1
にかほ市	125.8	125.8	125.8
大仙市	108.9	108.9	108.9
仙北市	102.3	102.3	102.3
美郷町	117.2	117.2	117.2
横手市	94.3	94.3	94.3
湯沢市	90.9	90.9	90.9
羽後町	84.6	84.6	84.6
東成瀬村	116.1	116.1	116.1

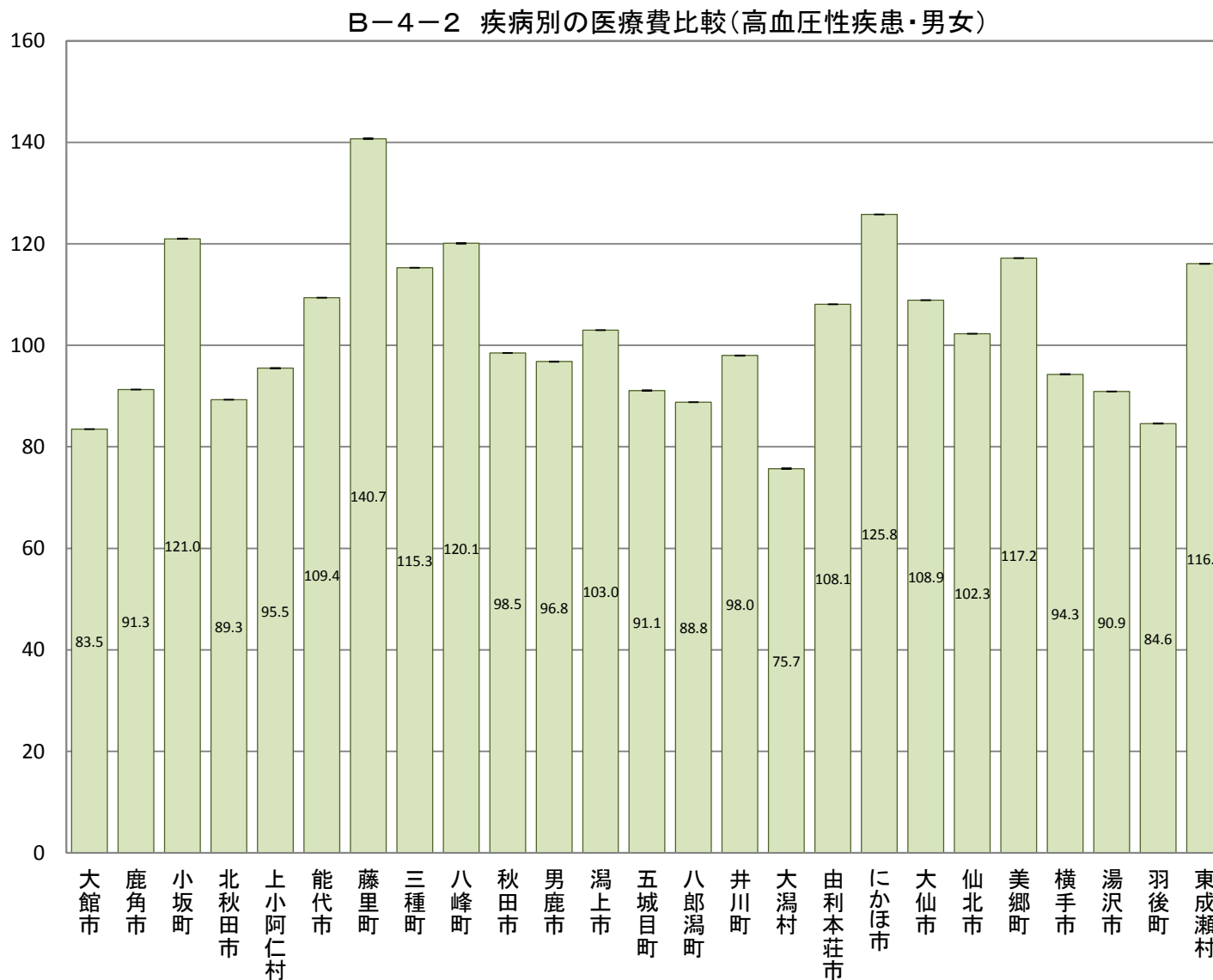

B-4-2 疾病別の医療費比較(年齢調整による市町村別の疾病別医療費比較)

【高血圧性疾患・男性】

市町村国保(国保連)、全国健康保険協会(協会けんぽ)秋田支部、後期高齢者医療広域連合(データは国保連)から提供いただいたレセプトデータ集計結果データ

市町村	指数	95% 下限	95% 上限
大館市	86.3	86.3	86.3
鹿角市	93.4	93.4	93.4
小坂町	119.5	119.5	119.5
北秋田市	93.4	93.4	93.4
上小阿仁村	93.2	93.2	93.2
能代市	109.8	109.8	109.8
藤里町	130.0	130.0	130.0
三種町	110.0	110.0	110.0
八峰町	108.2	108.2	108.2
秋田市	102.1	102.1	102.1
男鹿市	97.5	97.5	97.5
潟上市	100.0	100.0	100.0
五城目町	92.3	92.3	92.3
八郎潟町	92.0	92.0	92.0
井川町	99.6	99.6	99.6
大潟村	77.2	77.2	77.2
由利本荘市	102.0	102.0	102.0
にかほ市	119.2	119.2	119.2
大仙市	104.1	104.1	104.1
仙北市	101.1	101.1	101.1
美郷町	115.5	115.5	115.5
横手市	94.2	94.2	94.2
湯沢市	93.6	93.6	93.6
羽後町	80.9	80.9	80.9
東成瀬村	115.4	115.4	115.4

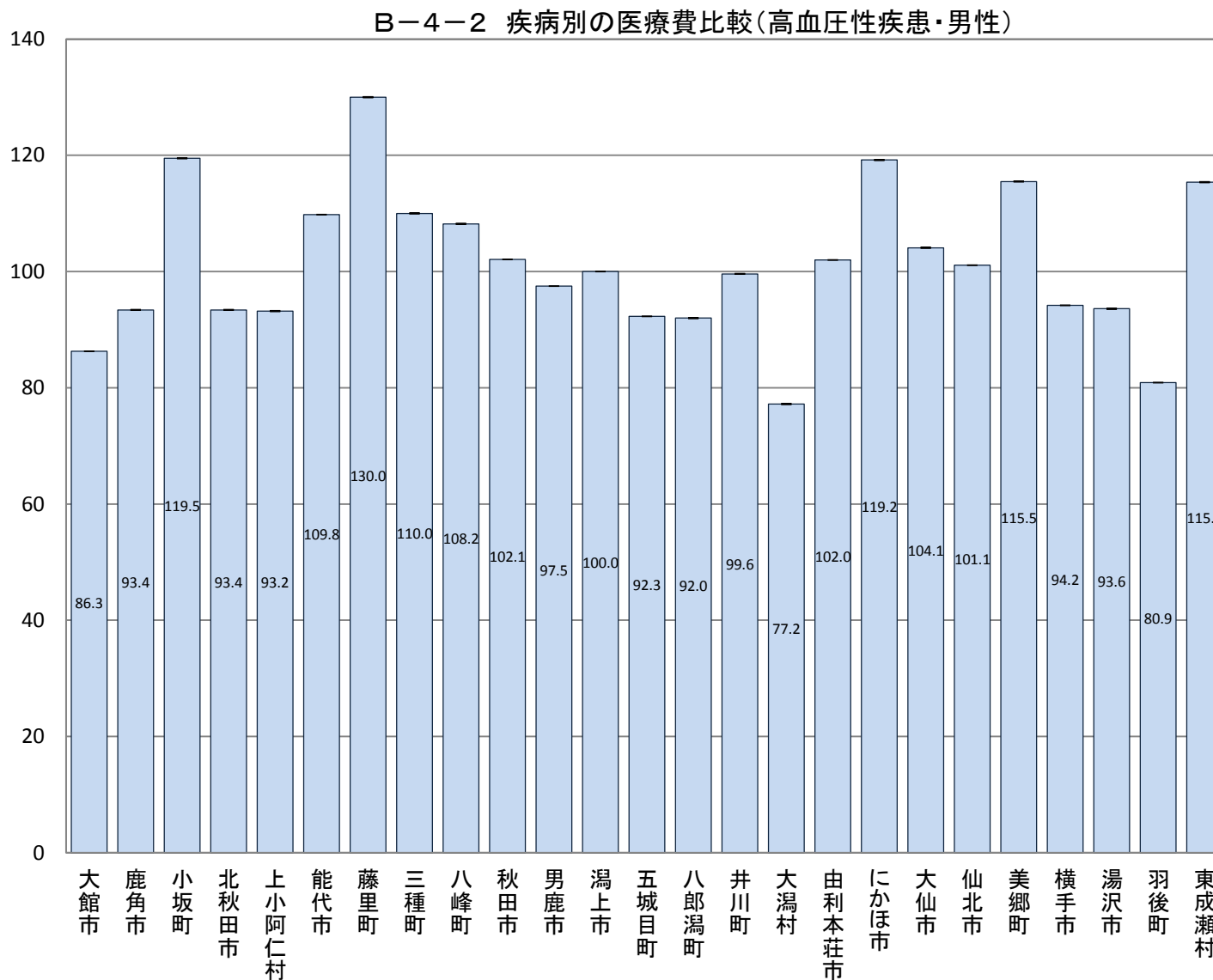

B-4-2 疾病別の医療費比較(年齢調整による市町村別の疾病別医療費比較)

【高血圧性疾患・女性】

市町村国保(国保連)、全国健康保険協会(協会けんぽ)秋田支部、後期高齢者医療広域連合(データは国保連)から提供いただいたレセプトデータ集計結果データ

市町村	指数	95% 下限	95% 上限
大館市	81.3	81.3	81.3
鹿角市	89.3	89.3	89.3
小坂町	121.8	121.8	121.8
北秋田市	86.2	86.2	86.2
上小阿仁村	96.3	96.3	96.3
能代市	108.8	108.8	108.8
藤里町	148.1	148.1	148.1
三種町	118.4	118.4	118.4
八峰町	127.9	127.9	127.9
秋田市	96.4	96.4	96.4
男鹿市	96.3	96.3	96.3
潟上市	105.5	105.5	105.5
五城目町	90.2	90.2	90.2
八郎潟町	86.4	86.4	86.4
井川町	96.6	96.6	96.6
大潟村	75.2	75.2	75.2
由利本荘市	112.3	112.3	112.3
にかほ市	130.7	130.7	130.7
大仙市	112.3	112.3	112.3
仙北市	102.8	102.8	102.8
美郷町	118.2	118.2	118.2
横手市	94.4	94.4	94.4
湯沢市	88.7	88.7	88.7
羽後町	87.3	87.3	87.3
東成瀬村	115.5	115.5	115.5

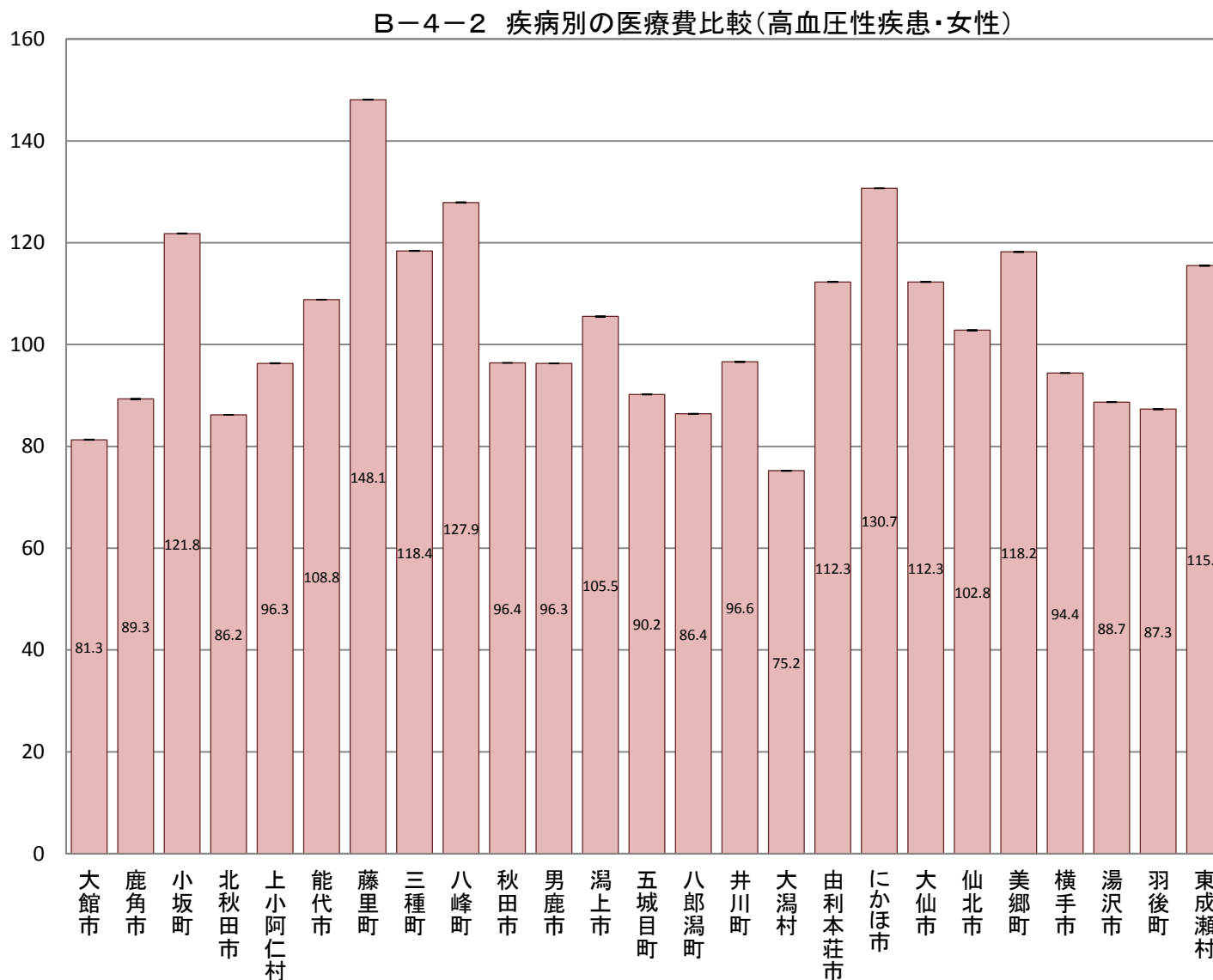

B-4-2 疾病別の医療費比較(年齢調整による市町村別の疾病別医療費比較)

【腎不全・男女】

市町村国保(国保連)、全国健康保険協会(協会けんぽ)秋田支部、後期高齢者医療広域連合(データは国保連)から提供いただいたレセプトデータ集計結果データ

市町村	指数	95% 下限	95% 上限
大館市	96.5	96.5	96.5
鹿角市	80.7	80.7	80.7
小坂町	76.2	76.2	76.2
北秋田市	65.6	65.6	65.6
上小阿仁村	81.7	81.7	81.7
能代市	88.1	88.1	88.1
藤里町	128.0	128.0	128.0
三種町	66.8	66.8	66.8
八峰町	98.5	98.5	98.5
秋田市	124.8	124.8	124.8
男鹿市	114.3	114.3	114.3
潟上市	85.8	85.8	85.8
五城目町	96.2	96.2	96.2
八郎潟町	98.4	98.4	98.4
井川町	107.4	107.4	107.4
大潟村	66.6	66.6	66.6
由利本荘市	94.7	94.7	94.7
にかほ市	83.3	83.3	83.3
大仙市	90.6	90.6	90.6
仙北市	95.5	95.5	95.5
美郷町	74.3	74.3	74.3
横手市	101.3	101.3	101.3
湯沢市	98.1	98.1	98.1
羽後町	85.2	85.2	85.2
東成瀬村	89.4	89.4	89.4

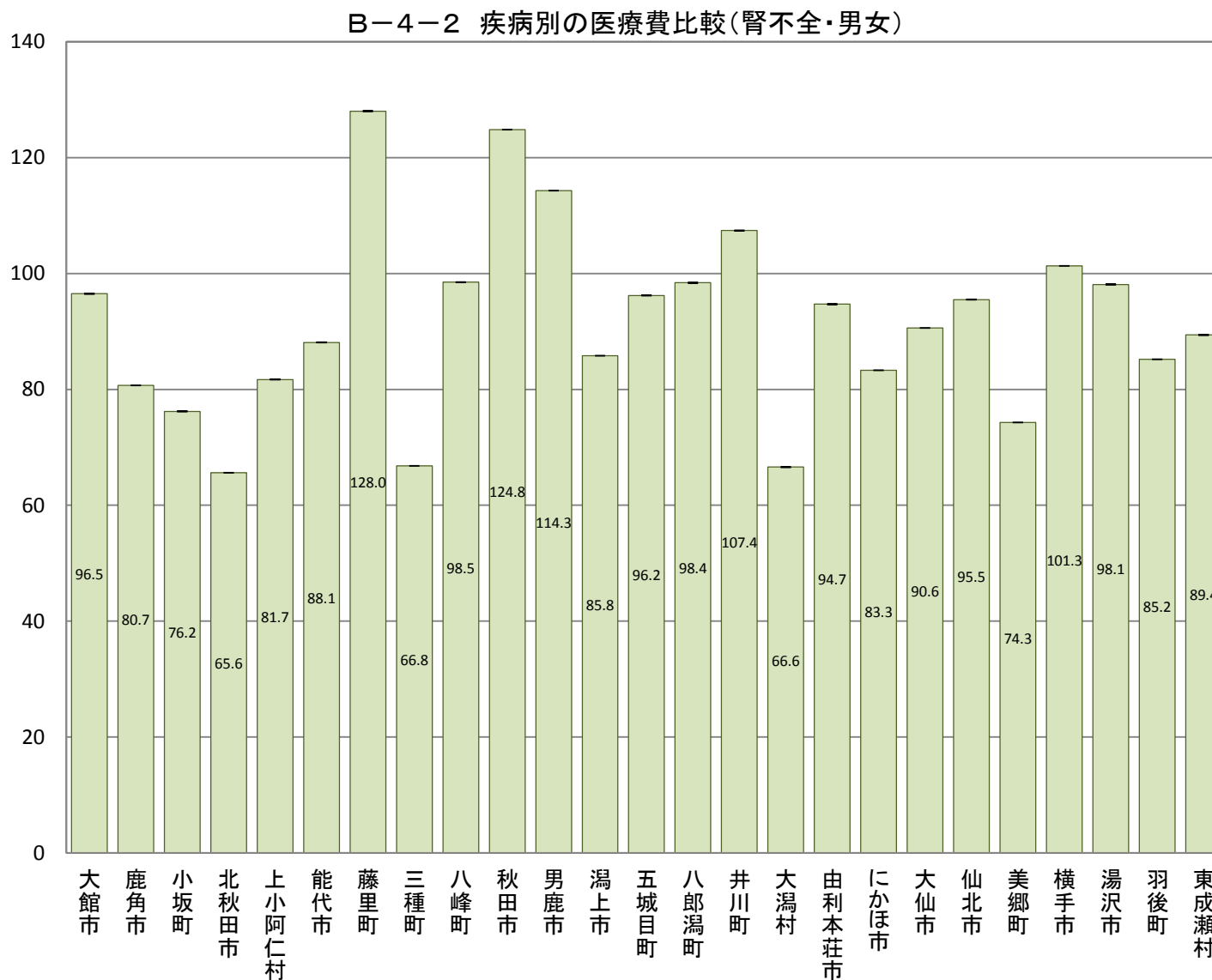

B-4-2 疾病別の医療費比較(年齢調整による市町村別の疾病別医療費比較)

【腎不全・男性】

市町村国保(国保連)、全国健康保険協会(協会けんぽ)秋田支部、後期高齢者医療広域連合(データは国保連)から提供いただいたレセプトデータ集計結果データ

市町村	指数	95% 下限	95% 上限
大館市	100.3	100.3	100.3
鹿角市	76.3	76.3	76.3
小坂町	83.8	83.8	83.8
北秋田市	67.8	67.8	67.8
上小阿仁村	120.0	120.0	120.0
能代市	84.1	84.1	84.1
藤里町	120.9	120.9	120.9
三種町	67.1	67.1	67.1
八峰町	100.6	100.6	100.6
秋田市	130.8	130.8	130.8
男鹿市	102.8	102.8	102.8
潟上市	93.5	93.5	93.5
五城目町	102.7	102.7	102.7
八郎潟町	127.8	127.8	127.8
井川町	130.0	130.0	130.0
大潟村	53.3	53.3	53.3
由利本荘市	94.6	94.6	94.6
にかほ市	77.6	77.6	77.6
大仙市	74.8	74.8	74.8
仙北市	88.4	88.4	88.4
美郷町	74.4	74.4	74.4
横手市	107.8	107.8	107.8
湯沢市	89.5	89.5	89.5
羽後町	70.4	70.4	70.4
東成瀬村	94.1	94.1	94.1

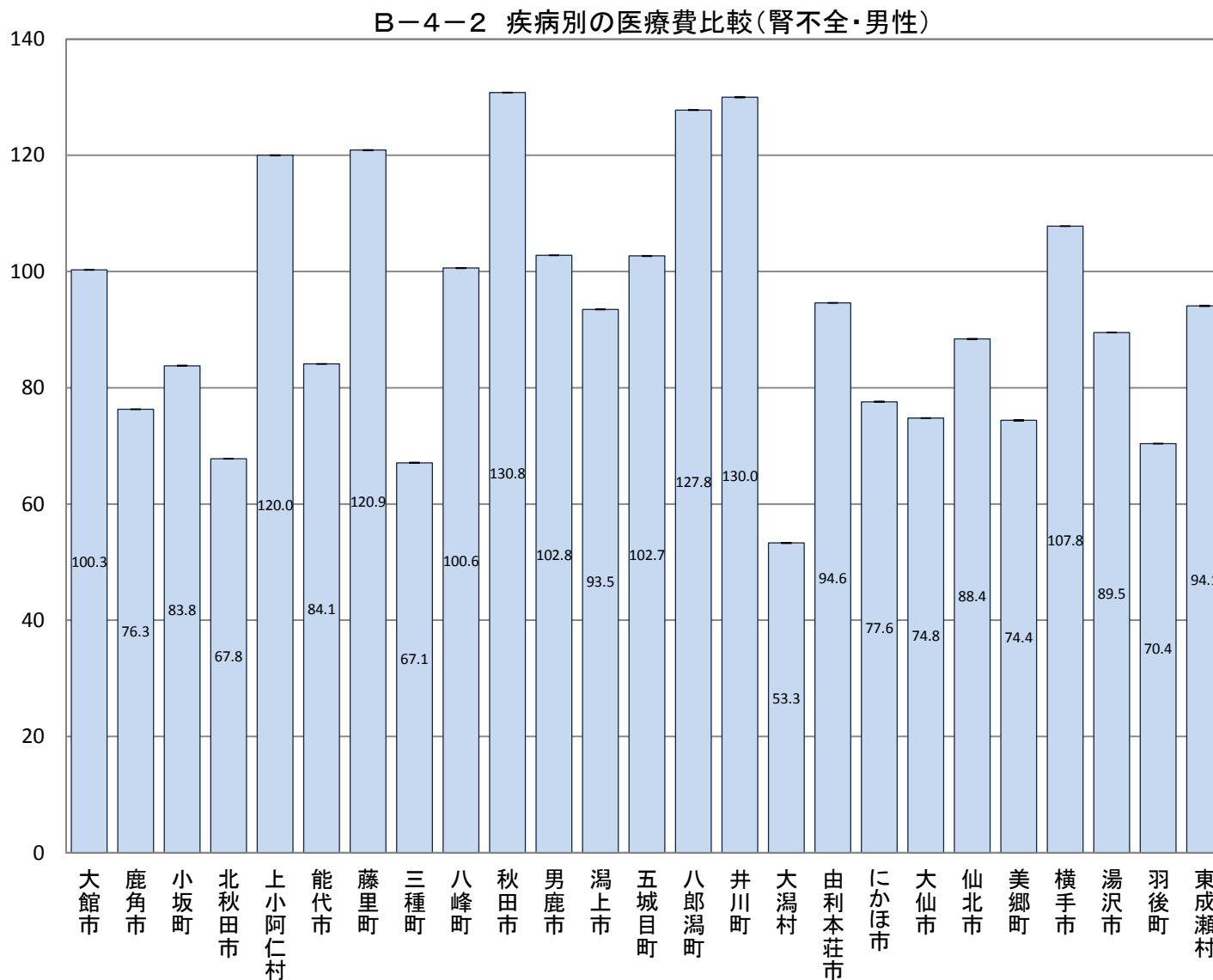

B-4-2 疾病別の医療費比較(年齢調整による市町村別の疾病別医療費比較)

【腎不全・女性】

市町村国保(国保連)、全国健康保険協会(協会けんぽ)秋田支部、後期高齢者医療広域連合(データは国保連)から提供いただいたレセプトデータ集計結果データ

市町村	指数	95% 下限	95% 上限
大館市	90.7	90.7	90.7
鹿角市	89.2	89.2	89.2
小坂町	65.6	65.6	65.6
北秋田市	61.5	61.5	61.5
上小阿仁村	14.1	14.1	14.1
能代市	96.1	96.1	96.1
藤里町	136.5	136.4	136.6
三種町	66.4	66.4	66.4
八峰町	93.6	93.6	93.6
秋田市	117.1	117.1	117.1
男鹿市	132.7	132.7	132.7
潟上市	72.4	72.4	72.4
五城目町	85.2	85.2	85.2
八郎潟町	50.7	50.7	50.7
井川町	65.2	65.2	65.2
大潟村	89.7	89.6	89.8
由利本荘市	93.9	93.9	93.9
にかほ市	93.5	93.5	93.5
大仙市	117.9	117.9	117.9
仙北市	106.4	106.4	106.4
美郷町	73.2	73.2	73.2
横手市	87.9	87.9	87.9
湯沢市	110.5	110.5	110.5
羽後町	108.3	108.3	108.3
東成瀬村	76.9	76.9	76.9

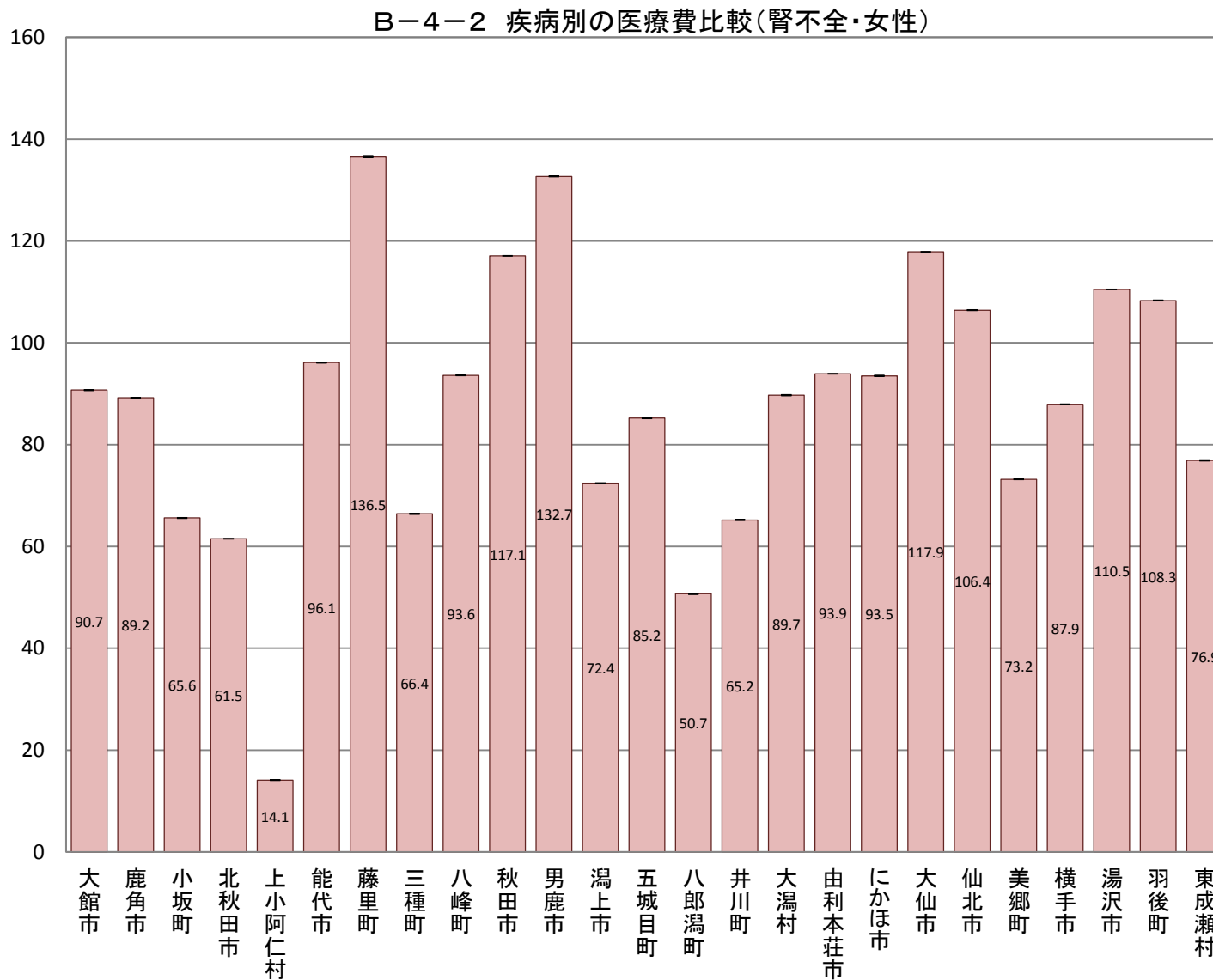

B-4-3 疾病別の医療機関受診率比較(年齢調整による市町村別の疾病別レセプト件数比較)

【全がん・男女】

市町村国保(国保連)、全国健康保険協会(協会けんぽ)秋田支部、後期高齢者医療広域連合(データは国保連)から提供いただいたレセプトデータ集計結果データ

市町村	指数	95% 下限	95% 上限	P値
大館市	95.9	94.2	97.6	0.000
鹿角市	90.6	88.1	93.1	0.000
小坂町	91.4	85.6	97.4	0.006
北秋田市	102.4	99.9	104.9	0.055
上小阿仁村	111.5	102.8	120.8	0.008
能代市	113.0	110.9	115.2	0.000
藤里町	104.0	96.6	111.8	0.293
三種町	109.7	106.1	113.4	0.000
八峰町	109.6	104.3	115.1	0.000
秋田市	110.8	109.8	111.8	0.000
男鹿市	102.6	99.9	105.3	0.052
潟上市	108.7	105.8	111.7	0.000
五城目町	98.1	93.6	102.7	0.434
八郎潟町	109.8	103.5	116.3	0.002
井川町	107.8	100.8	115.1	0.025
大潟村	94.0	85.8	102.8	0.184
由利本荘市	87.8	86.2	89.4	0.000
にかほ市	93.1	90.2	96.1	0.000
大仙市	93.4	91.8	95.0	0.000
仙北市	100.6	97.8	103.5	0.656
美郷町	94.8	91.6	98.1	0.003
横手市	88.0	86.5	89.5	0.000
湯沢市	89.3	87.3	91.4	0.000
羽後町	91.1	87.6	94.7	0.000
東成瀬村	63.9	56.9	71.5	0.000

B-4-3 疾病別の医療機関受診率比較(全がん・男女)

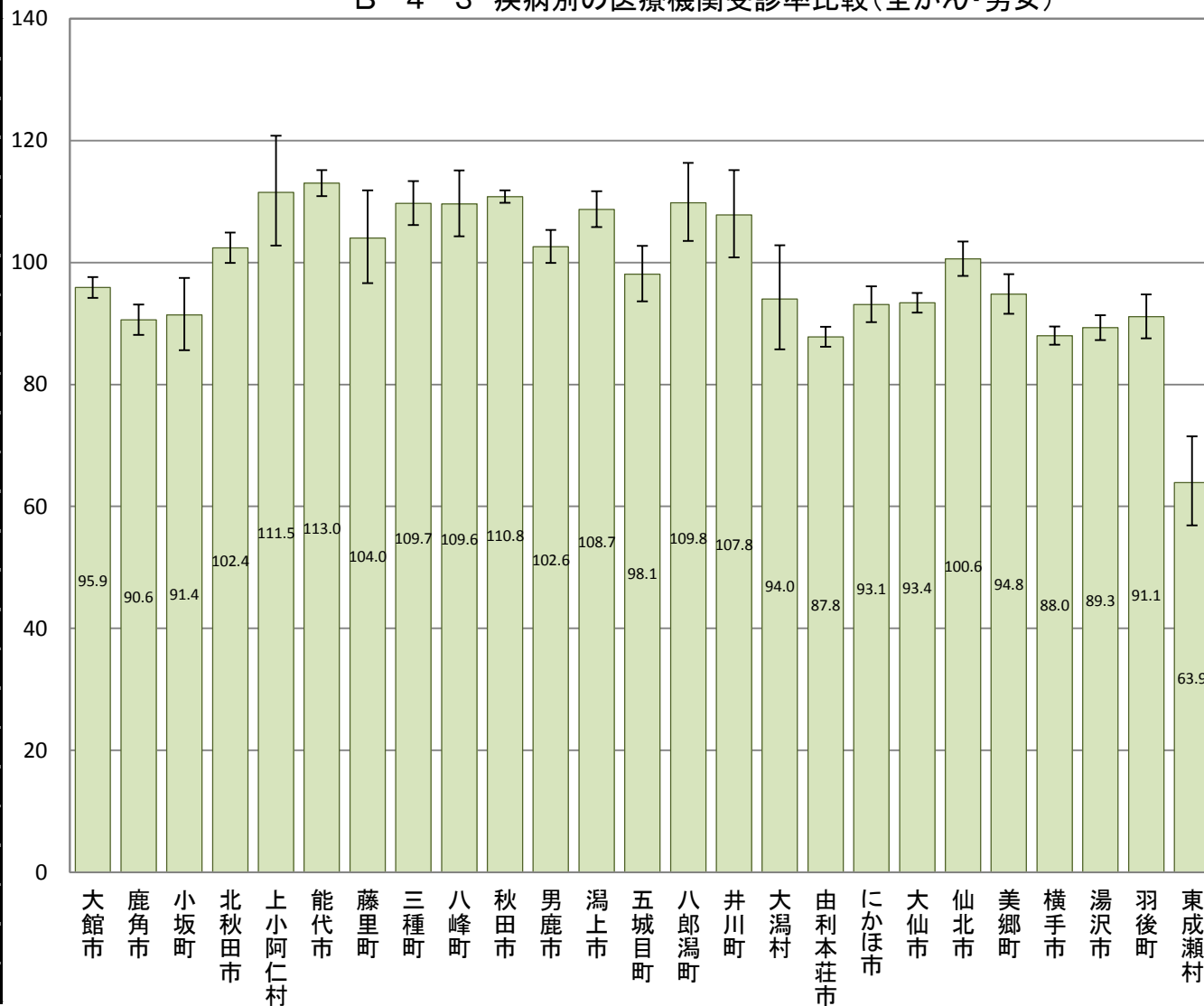

B-4-3 疾病別の医療機関受診率比較(年齢調整による市町村別の疾病別レセプト件数比較)

【全がん・男性】

市町村国保(国保連)、全国健康保険協会(協会けんぽ)秋田支部、後期高齢者医療広域連合(データは国保連)から提供いただいたレセプトデータ集計結果データ

市町村	指数	95% 下限	95% 上限	P値
大館市	92.0	89.7	94.3	0.000
鹿角市	83.8	80.6	87.1	0.000
小坂町	92.3	84.5	100.6	0.072
北秋田市	92.0	88.9	95.2	0.000
上小阿仁村	124.6	112.5	137.6	0.000
能代市	113.1	110.2	116.0	0.000
藤里町	103.5	93.8	113.9	0.489
三種町	118.3	113.3	123.5	0.000
八峰町	116.2	108.9	123.9	0.000
秋田市	111.3	109.9	112.7	0.000
男鹿市	105.6	102.0	109.3	0.002
潟上市	110.3	106.3	114.4	0.000
五城目町	95.1	89.2	101.2	0.124
八郎潟町	118.1	109.3	127.4	0.000
井川町	92.9	84.3	102.1	0.137
大潟村	108.4	96.8	121.0	0.159
由利本荘市	88.0	85.8	90.2	0.000
にかほ市	92.2	88.3	96.2	0.000
大仙市	94.6	92.4	96.8	0.000
仙北市	103.6	99.8	107.5	0.058
美郷町	97.2	92.8	101.7	0.238
横手市	90.6	88.6	92.6	0.000
湯沢市	90.0	87.3	92.8	0.000
羽後町	89.7	85.1	94.5	0.000
東成瀬村	66.3	56.9	76.8	0.000

B-4-3 疾病別の医療機関受診率比較(全がん・男性)

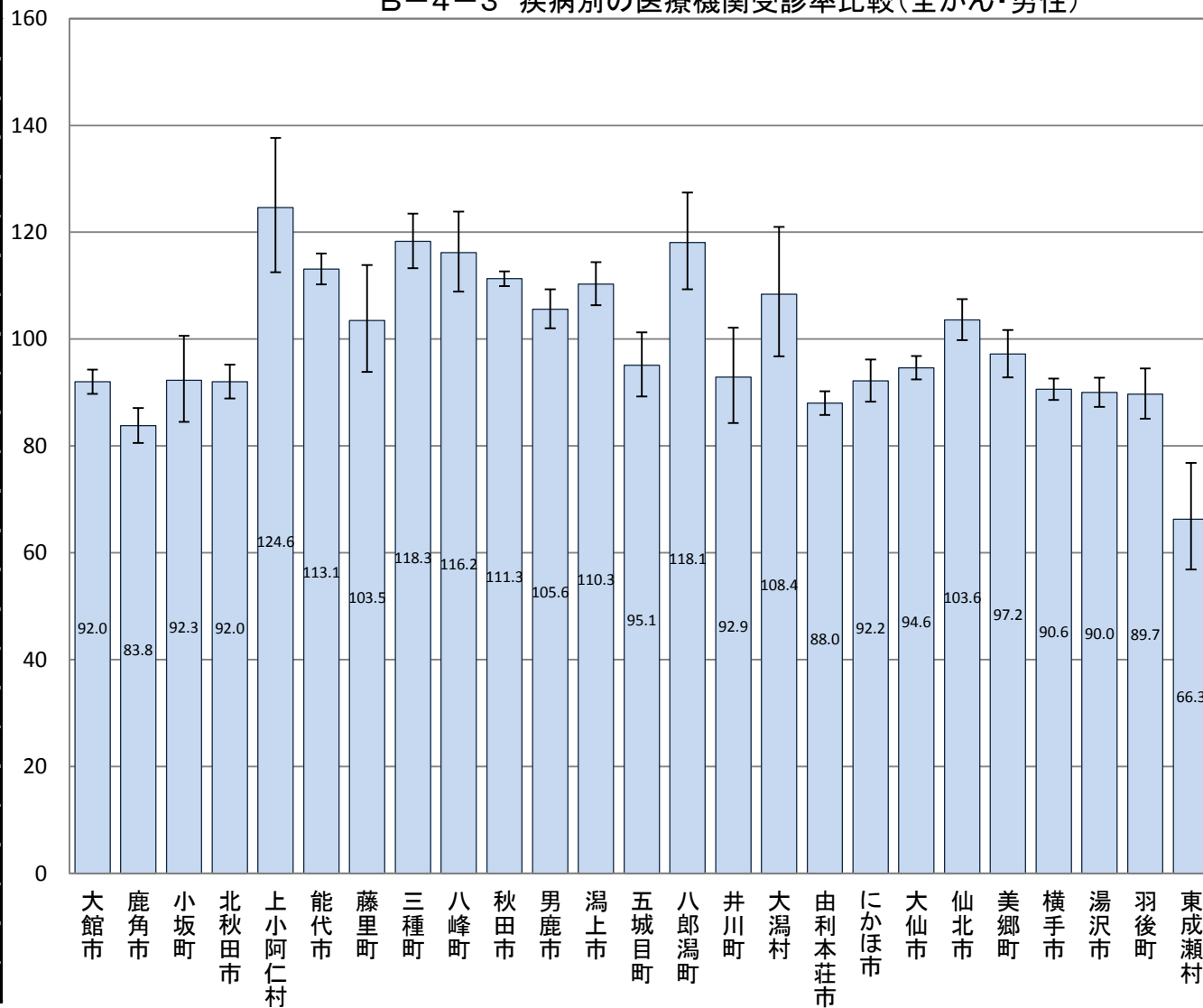

B-4-3 疾病別の医療機関受診率比較(年齢調整による市町村別の疾病別レセプト件数比較)

【全がん・女性】

市町村国保(国保連)、全国健康保険協会(協会けんぽ)秋田支部、後期高齢者医療広域連合(データは国保連)から提供いただいたレセプトデータ集計結果データ

市町村	指数	95% 下限	95% 上限	P値
大館市	101.6	99.0	104.3	0.218
鹿角市	101.2	97.3	105.2	0.527
小坂町	92.0	83.4	101.2	0.093
北秋田市	115.9	111.9	120.0	0.000
上小阿仁村	94.9	82.6	108.6	0.472
能代市	114.8	111.6	118.0	0.000
藤里町	104.0	92.8	116.2	0.506
三種町	101.9	96.8	107.2	0.464
八峰町	103.8	96.1	112.0	0.338
秋田市	109.2	107.7	110.7	0.000
男鹿市	98.0	94.1	102.1	0.352
潟上市	106.5	102.3	110.9	0.002
五城目町	102.1	95.3	109.3	0.547
八郎潟町	101.7	92.8	111.2	0.716
井川町	126.7	115.4	138.8	0.000
大潟村	70.3	59.9	82.0	0.000
由利本荘市	88.1	85.7	90.6	0.000
にかほ市	94.2	89.8	98.7	0.014
大仙市	92.3	89.9	94.7	0.000
仙北市	97.0	92.9	101.3	0.179
美郷町	92.1	87.4	97.0	0.002
横手市	83.8	81.6	86.0	0.000
湯沢市	87.1	84.1	90.2	0.000
羽後町	90.6	85.3	96.2	0.001
東成瀬村	61.7	51.4	73.4	0.000

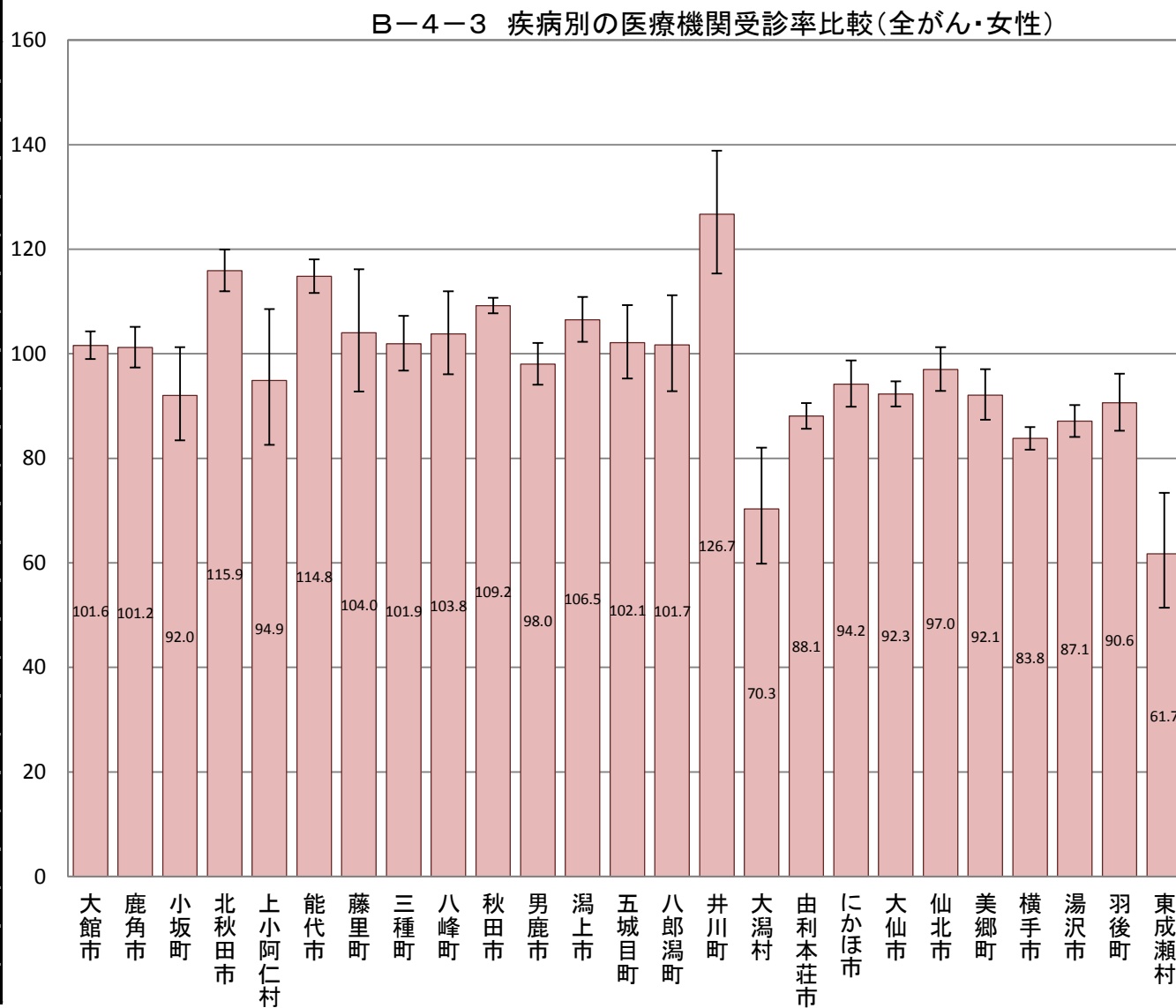

B-4-3 疾病別の医療機関受診率比較(年齢調整による市町村別の疾病別レセプト件数比較)

【胃がん・男女】

市町村国保(国保連)、全国健康保険協会(協会けんぽ)秋田支部、後期高齢者医療広域連合(データは国保連)から提供いただいたレセプトデータ集計結果データ

市町村	指数	95% 下限	95% 上限	P値
大館市	93.1	88.7	97.6	0.003
鹿角市	81.8	75.8	88.2	0.000
小坂町	89.9	75.4	106.4	0.232
北秋田市	112.7	106.0	119.7	0.000
上小阿仁村	128.7	104.8	156.4	0.013
能代市	117.6	112.0	123.4	0.000
藤里町	105.8	86.9	127.6	0.587
三種町	147.4	136.7	158.7	0.000
八峰町	109.7	96.1	124.7	0.163
秋田市	102.2	99.7	104.8	0.085
男鹿市	98.6	91.8	105.7	0.718
潟上市	117.3	109.5	125.5	0.000
五城目町	111.0	98.8	124.3	0.075
八郎潟町	139.2	121.1	159.2	0.000
井川町	144.1	123.4	167.2	0.000
大潟村	74.5	56.1	97.0	0.033
由利本荘市	87.4	83.2	91.8	0.000
にかほ市	98.0	90.3	106.2	0.643
大仙市	87.8	83.8	92.0	0.000
仙北市	88.6	81.8	95.8	0.003
美郷町	94.9	86.6	103.8	0.269
横手市	97.6	93.6	101.8	0.277
湯沢市	100.1	94.5	105.9	0.963
羽後町	88.0	79.0	97.7	0.018
東成瀬村	62.1	44.9	83.7	0.002

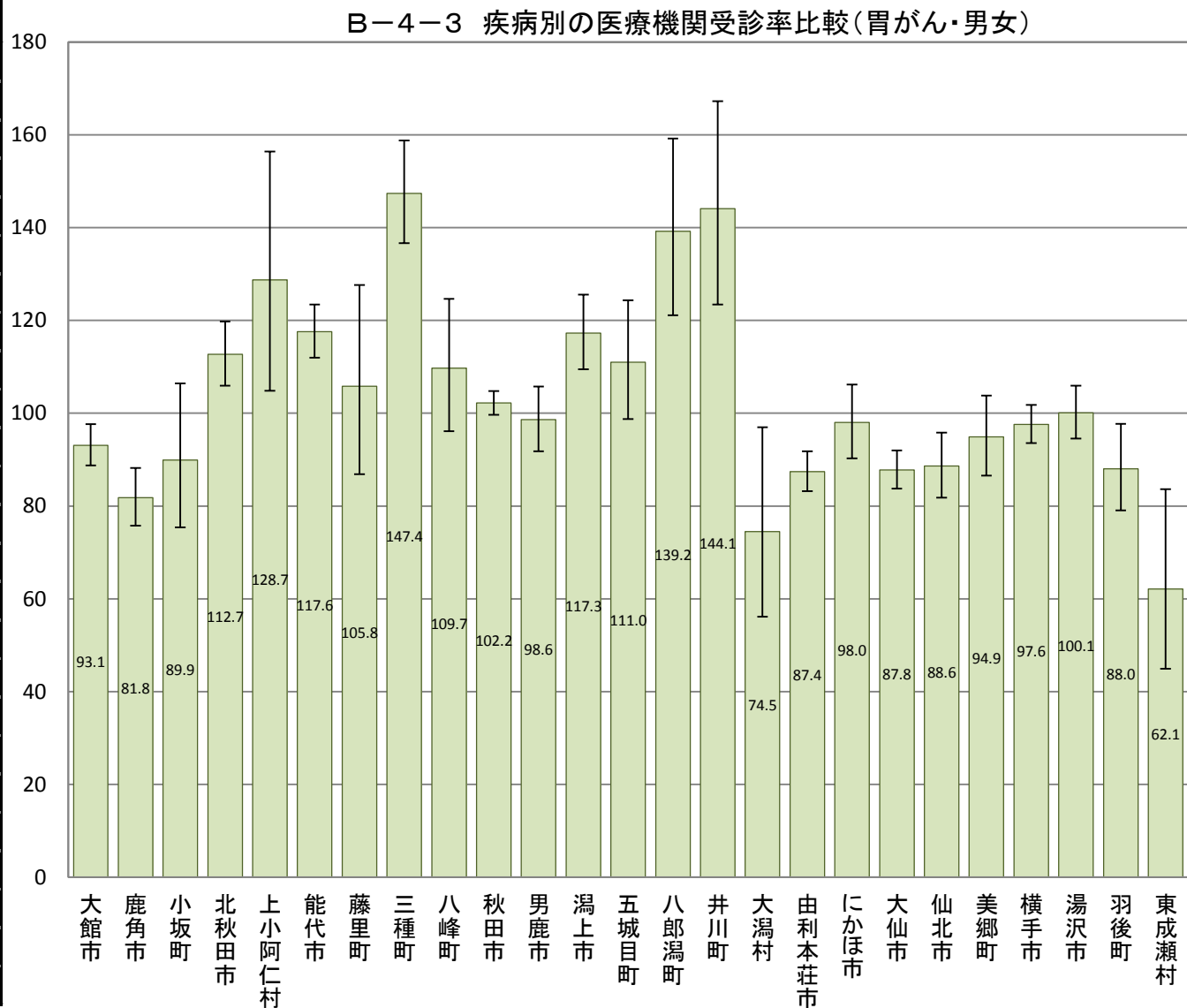

B-4-3 疾病別の医療機関受診率比較(年齢調整による市町村別の疾病別レセプト件数比較)

【胃がん・男性】

市町村国保(国保連)、全国健康保険協会(協会けんぽ)秋田支部、後期高齢者医療広域連合(データは国保連)から提供いただいたレセプトデータ集計結果データ

市町村	指数	95% 下限	95% 上限	P値
大館市	85.2	80.0	90.6	0.000
鹿角市	83.0	75.4	91.1	0.000
小坂町	92.8	74.5	114.2	0.517
北秋田市	104.8	96.8	113.3	0.245
上小阿仁村	114.1	87.1	146.9	0.340
能代市	133.0	125.6	140.8	0.000
藤里町	123.5	98.8	152.5	0.056
三種町	159.8	146.0	174.5	0.000
八峰町	108.6	92.1	127.2	0.323
秋田市	105.8	102.6	109.1	0.000
男鹿市	90.7	82.8	99.2	0.035
潟上市	116.1	106.5	126.3	0.001
五城目町	110.3	95.3	127.0	0.184
八郎潟町	155.9	132.2	182.7	0.000
井川町	141.7	116.8	170.4	0.000
大潟村	99.8	74.3	131.2	0.951
由利本荘市	84.3	79.2	89.6	0.000
にかほ市	100.3	90.7	110.6	0.962
大仙市	83.4	78.6	88.5	0.000
仙北市	89.9	81.6	98.9	0.030
美郷町	94.5	84.4	105.5	0.337
横手市	95.2	90.3	100.3	0.066
湯沢市	98.6	91.9	105.7	0.710
羽後町	76.4	66.4	87.4	0.000
東成瀬村	67.9	46.4	95.9	0.034

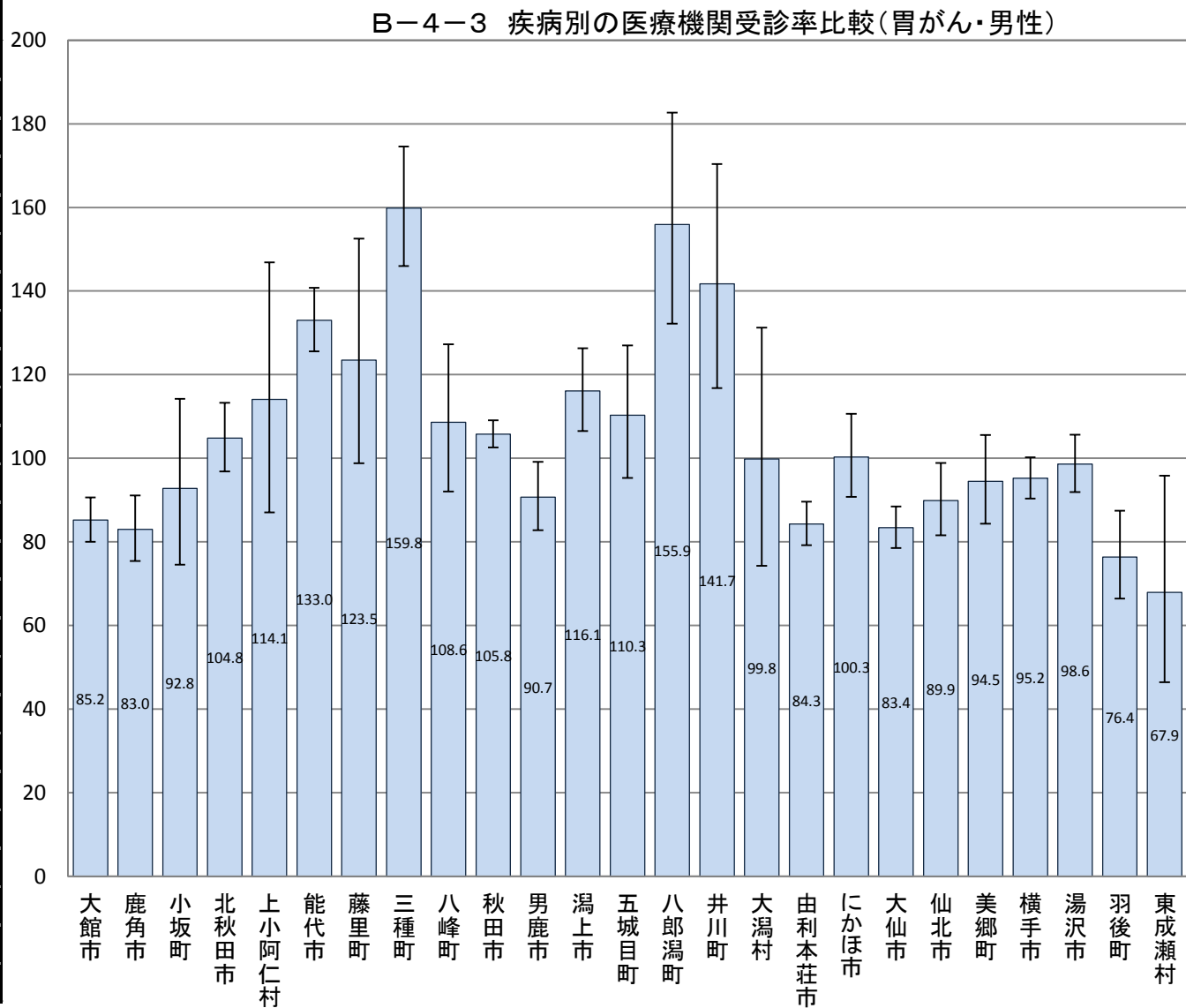

B-4-3 疾病別の医療機関受診率比較(年齢調整による市町村別の疾病別レセプト件数比較)

【胃がん・女性】

市町村国保(国保連)、全国健康保険協会(協会けんぽ)秋田支部、後期高齢者医療広域連合(データは国保連)から提供いただいたレセプトデータ集計結果データ

市町村	指数	95% 下限	95% 上限	P値
大館市	109.1	101.1	117.5	0.023
鹿角市	81.5	71.4	92.6	0.002
小坂町	87.1	63.8	116.2	0.388
北秋田市	128.0	115.9	141.0	0.000
上小阿仁村	154.6	110.9	209.7	0.007
能代市	92.3	84.0	101.2	0.096
藤里町	66.3	42.0	99.5	0.058
三種町	125.8	109.2	144.2	0.001
八峰町	111.7	88.8	138.7	0.342
秋田市	96.9	92.8	101.2	0.165
男鹿市	112.1	99.8	125.5	0.050
潟上市	119.9	106.6	134.4	0.002
五城目町	112.9	92.3	136.7	0.232
八郎潟町	112.4	85.8	144.7	0.400
井川町	146.6	111.9	188.7	0.004
大潟村	16.1	4.3	41.2	0.000
由利本荘市	92.7	85.3	100.5	0.072
にかほ市	93.6	81.0	107.7	0.378
大仙市	96.2	89.1	103.8	0.333
仙北市	84.9	73.7	97.4	0.021
美郷町	94.6	80.6	110.3	0.504
横手市	100.1	93.1	107.4	0.987
湯沢市	99.0	89.5	109.2	0.872
羽後町	105.8	89.0	124.8	0.531
東成瀬村	47.5	23.7	85.0	0.016

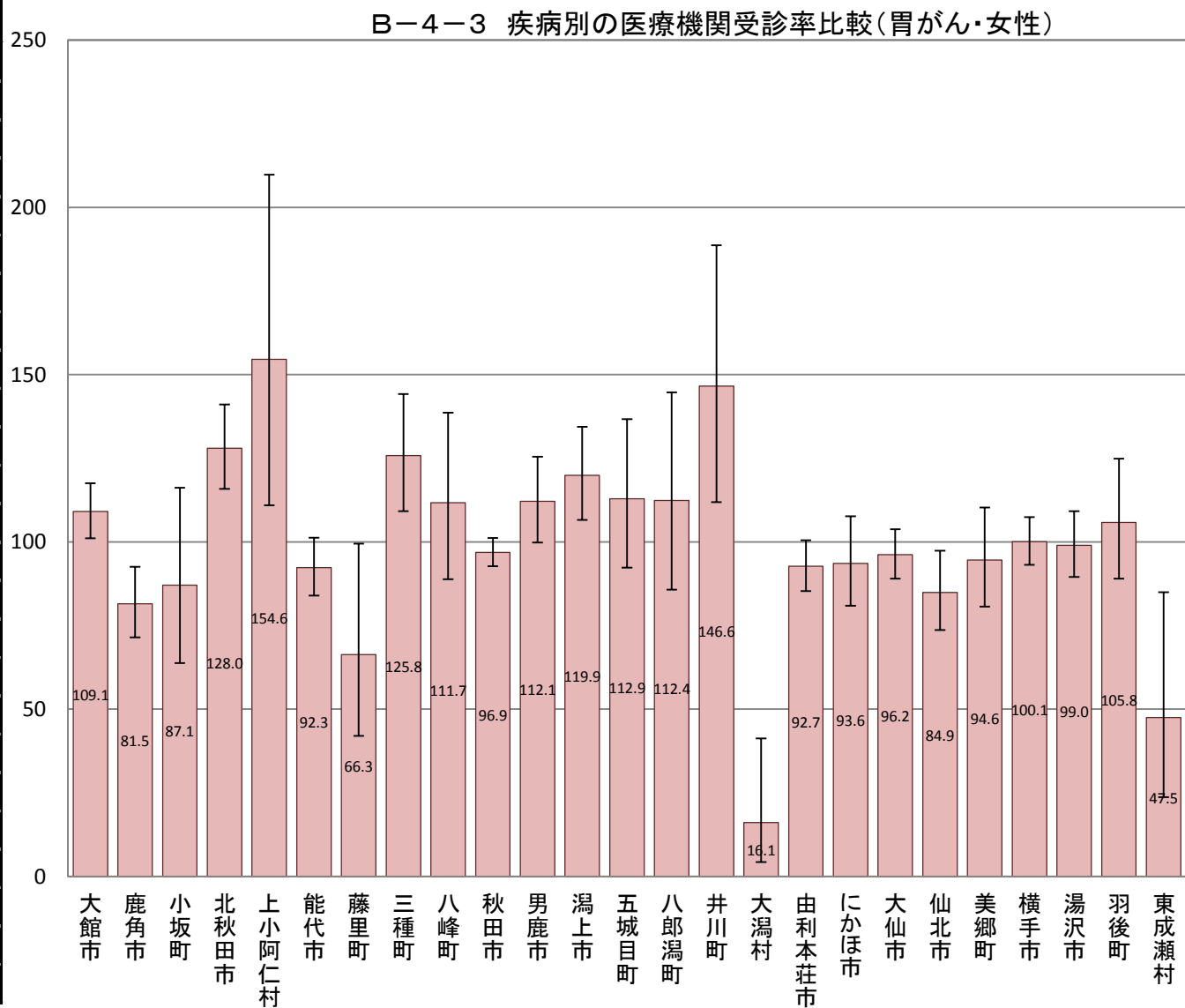

B-4-3 疾病別の医療機関受診率比較(年齢調整による市町村別の疾病別レセプト件数比較)

【大腸がん・男女】

市町村国保(国保連)、全国健康保険協会(協会けんぽ)秋田支部、後期高齢者医療広域連合(データは国保連)から提供いただいたレセプトデータ集計結果データ

市町村	指数	95% 下限	95% 上限	P値
大館市	105.2	100.6	109.9	0.022
鹿角市	101.1	94.5	108.1	0.761
小坂町	131.3	113.8	150.7	0.000
北秋田市	90.4	84.5	96.7	0.004
上小阿仁村	70.0	52.9	90.9	0.009
能代市	109.8	104.4	115.4	0.000
藤里町	114.7	95.2	137.1	0.142
三種町	96.5	88.0	105.6	0.460
八峰町	105.6	92.4	120.1	0.424
秋田市	114.2	111.6	116.9	0.000
男鹿市	95.8	89.2	102.7	0.240
潟上市	95.3	88.4	102.6	0.219
五城目町	107.7	95.8	120.7	0.211
八郎潟町	105.0	89.6	122.3	0.550
井川町	128.9	109.6	150.6	0.002
大潟村	81.4	62.4	104.4	0.117
由利本荘市	75.1	71.3	79.1	0.000
にかほ市	78.9	72.1	86.2	0.000
大仙市	99.7	95.4	104.1	0.928
仙北市	92.8	85.9	100.1	0.057
美郷町	107.8	99.0	117.1	0.076
横手市	87.2	83.4	91.1	0.000
湯沢市	93.9	88.6	99.5	0.035
羽後町	89.7	80.8	99.3	0.041
東成瀬村	45.0	30.8	63.5	0.000

B-4-3 疾病別の医療機関受診率比較(大腸がん・男女)

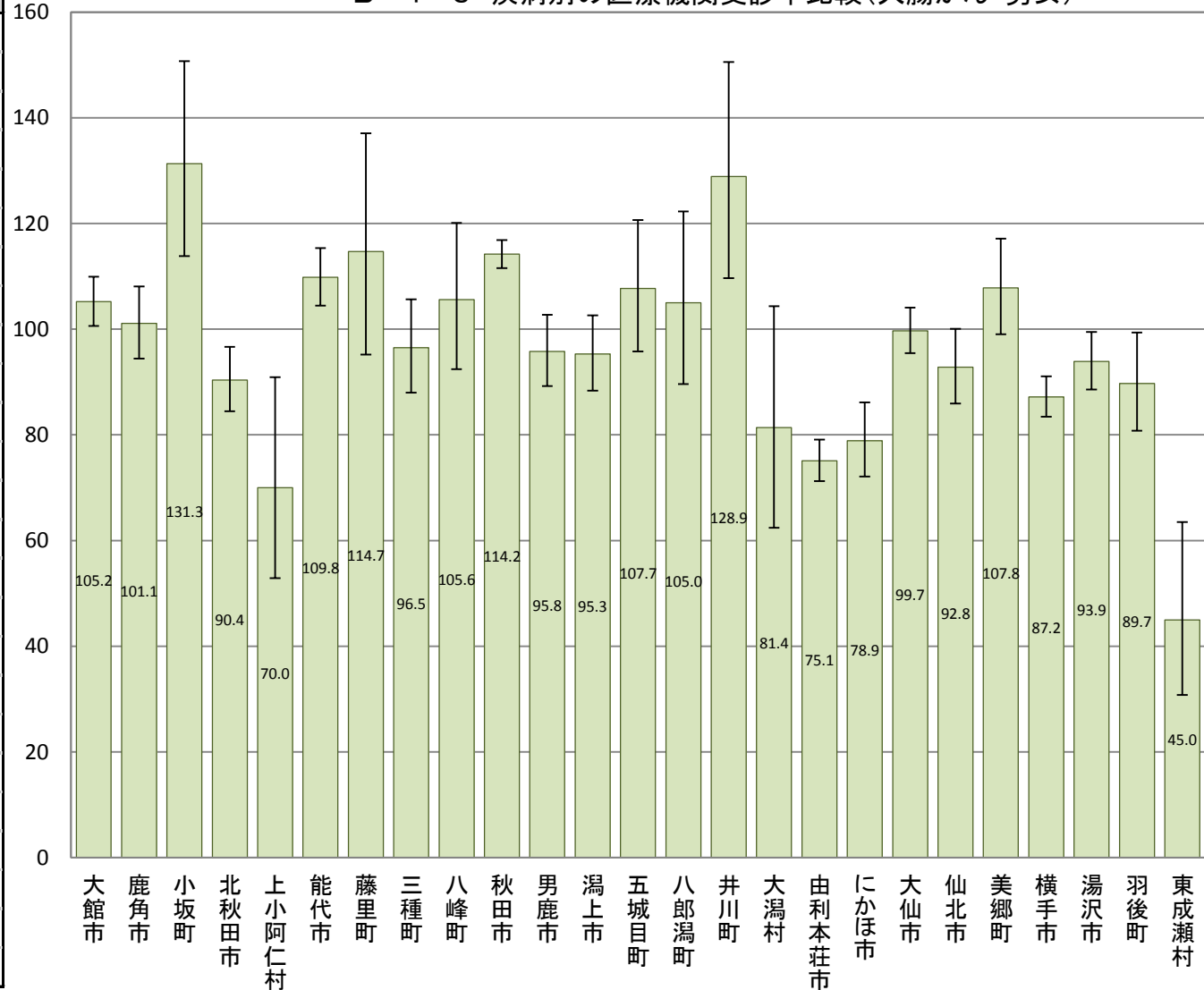

B-4-3 疾病別の医療機関受診率比較(年齢調整による市町村別の疾病別レセプト件数比較)

【大腸がん・男性】

市町村国保(国保連)、全国健康保険協会(協会けんぽ)秋田支部、後期高齢者医療広域連合(データは国保連)から提供いただいたレセプトデータ集計結果データ

市町村	指数	95% 下限	95% 上限	P値
大館市	106.3	100.2	112.7	0.041
鹿角市	93.8	85.3	102.9	0.184
小坂町	114.4	92.8	139.6	0.202
北秋田市	94.4	86.4	103.0	0.210
上小阿仁村	103.9	76.6	137.8	0.846
能代市	109.8	102.6	117.3	0.006
藤里町	108.7	84.2	138.0	0.533
三種町	105.5	93.7	118.4	0.378
八峰町	122.1	103.5	143.1	0.015
秋田市	117.2	113.6	120.8	0.000
男鹿市	96.4	87.8	105.7	0.450
潟上市	97.6	88.4	107.5	0.648
五城目町	118.4	101.9	136.8	0.024
八郎潟町	104.1	83.8	127.8	0.736
井川町	100.1	78.2	126.3	0.960
大潟村	113.0	84.4	148.2	0.415
由利本荘市	70.4	65.5	75.6	0.000
にかほ市	76.1	67.3	85.7	0.000
大仙市	99.3	93.7	105.2	0.825
仙北市	99.2	89.9	109.2	0.894
美郷町	113.5	101.7	126.3	0.021
横手市	82.1	77.3	87.1	0.000
湯沢市	85.1	78.5	92.1	0.000
羽後町	90.1	78.6	102.8	0.131
東成瀬村	54.7	34.7	82.1	0.004

B-4-3 疾病別の医療機関受診率比較(大腸がん・男性)

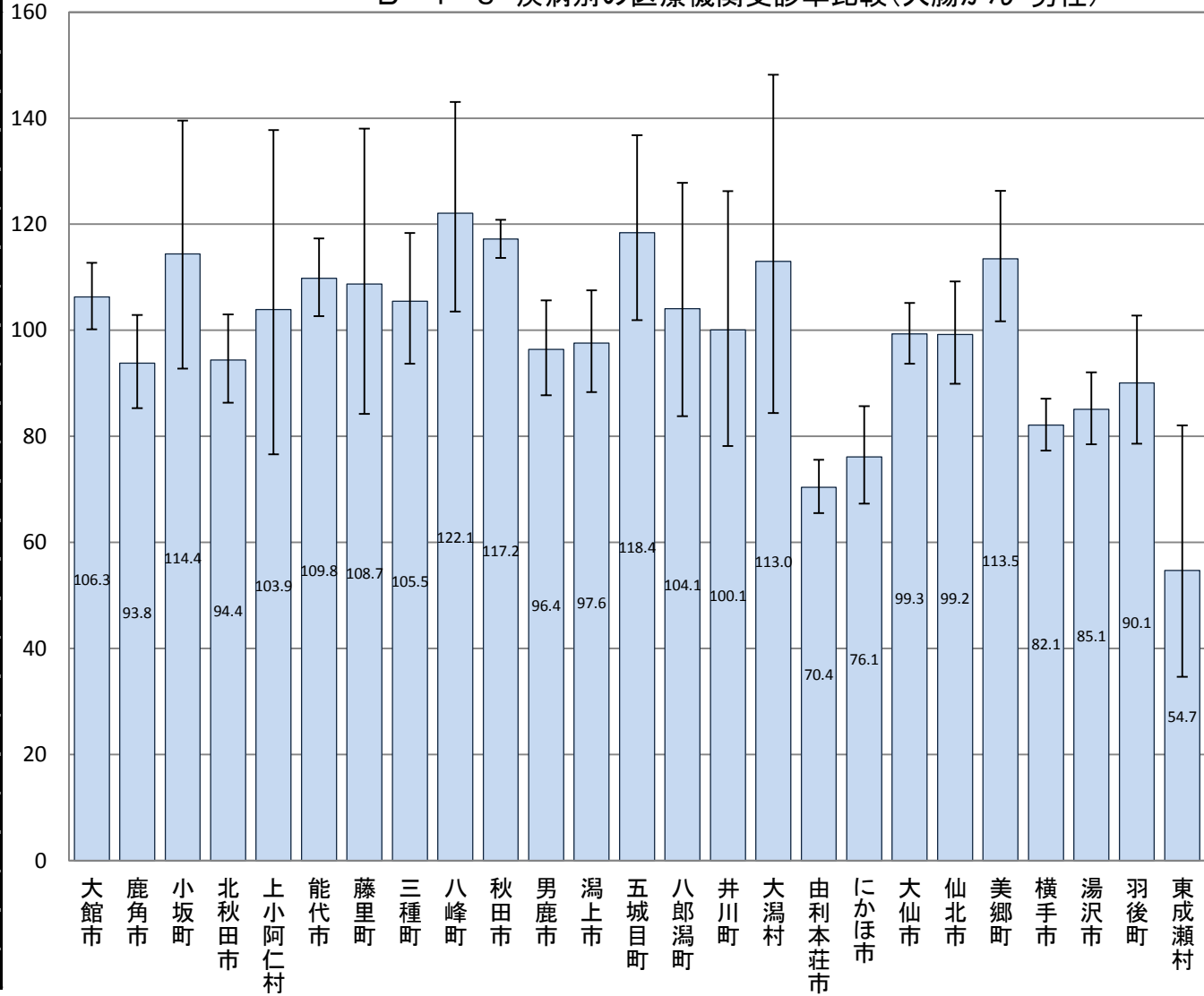

B-4-3 疾病別の医療機関受診率比較(年齢調整による市町村別の疾病別レセプト件数比較)

【大腸がん・女性】

市町村国保(国保連)、全国健康保険協会(協会けんぽ)秋田支部、後期高齢者医療広域連合(データは国保連)から提供いただいたレセプトデータ集計結果データ

市町村	指数	95% 下限	95% 上限	P値
大館市	104.7	97.8	112.0	0.183
鹿角市	111.6	101.1	122.9	0.027
小坂町	154.2	126.1	186.7	0.000
北秋田市	85.3	76.6	94.7	0.003
上小阿仁村	23.3	10.0	45.9	0.000
能代市	111.1	103.0	119.7	0.005
藤里町	120.9	90.8	157.8	0.185
三種町	85.1	73.1	98.5	0.034
八峰町	83.4	66.0	103.9	0.120
秋田市	111.2	107.3	115.2	0.000
男鹿市	93.9	84.0	104.6	0.273
潟上市	92.3	82.0	103.5	0.186
五城目町	94.1	77.5	113.1	0.551
八郎潟町	107.5	84.4	135.0	0.572
井川町	166.8	133.8	205.5	0.000
大潟村	31.9	15.3	58.7	0.000
由利本荘市	81.1	75.0	87.5	0.000
にかほ市	82.7	72.2	94.3	0.005
大仙市	100.3	93.8	107.1	0.921
仙北市	83.6	73.7	94.4	0.004
美郷町	99.5	86.8	113.5	0.977
横手市	92.9	87.0	99.1	0.028
湯沢市	104.3	95.7	113.4	0.328
羽後町	86.2	72.8	101.3	0.079
東成瀬村	30.1	13.7	57.1	0.000

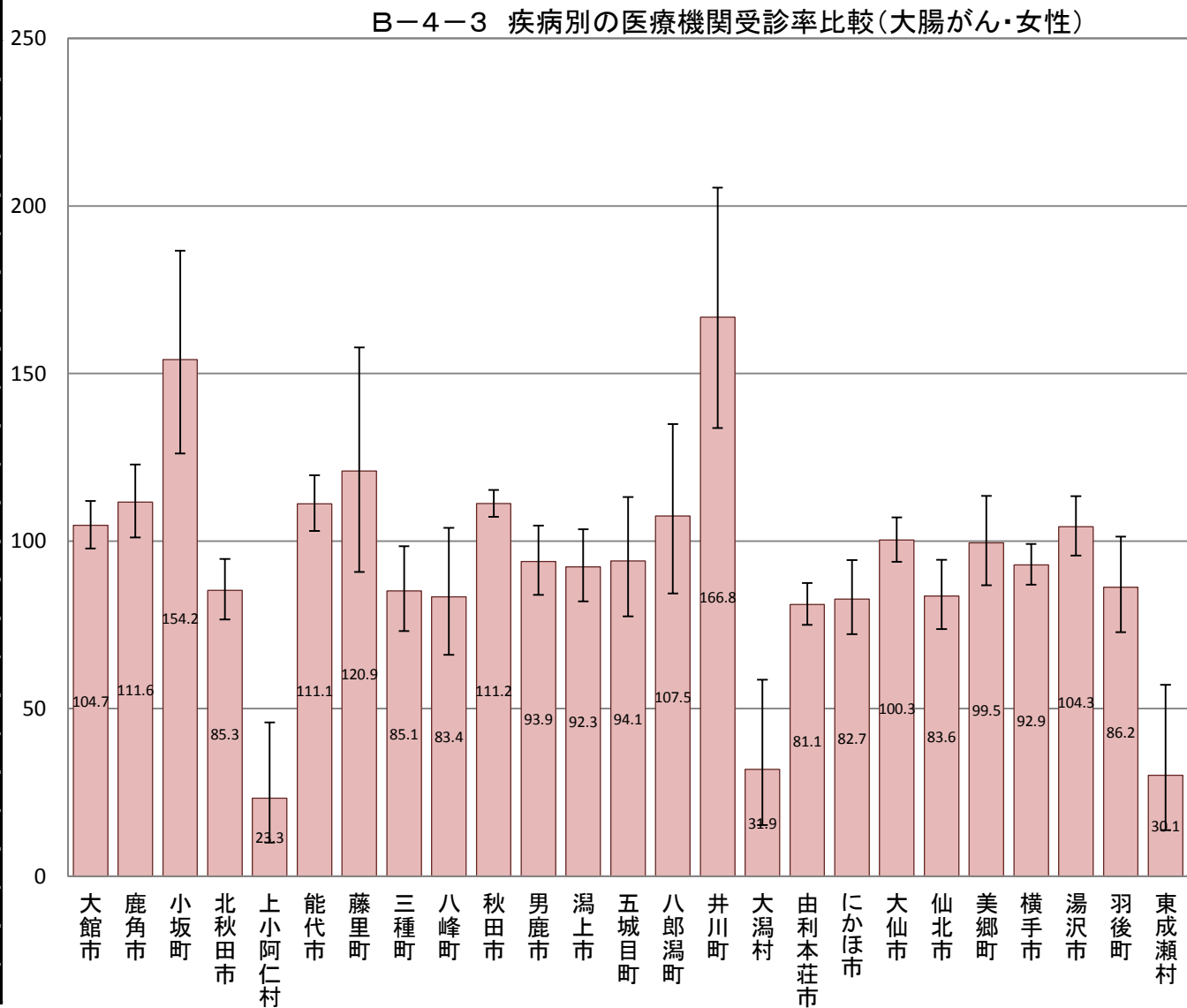

B-4-3 疾病別の医療機関受診率比較(年齢調整による市町村別の疾病別レセプト件数比較)

【肺がん・男女】

市町村国保(国保連)、全国健康保険協会(協会けんぽ)秋田支部、後期高齢者医療広域連合(データは国保連)から提供いただいたレセプトデータ集計結果データ

市町村	指数	95% 下限	95% 上限	P値
大館市	87.5	81.9	93.4	0.000
鹿角市	79.9	72.0	88.5	0.000
小坂町	51.3	37.1	69.1	0.000
北秋田市	112.1	103.2	121.6	0.006
上小阿仁村	105.0	76.9	140.1	0.796
能代市	116.4	108.9	124.2	0.000
藤里町	104.2	79.5	134.1	0.797
三種町	109.8	97.5	123.2	0.116
八峰町	121.8	102.8	143.3	0.019
秋田市	110.1	106.6	113.7	0.000
男鹿市	121.2	111.2	131.9	0.000
潟上市	124.1	113.4	135.5	0.000
五城目町	90.9	76.3	107.5	0.284
八郎潟町	108.6	87.7	133.0	0.456
井川町	122.0	97.0	151.4	0.080
大潟村	135.6	102.1	176.5	0.028
由利本荘市	99.6	93.6	105.9	0.922
にかほ市	95.8	85.7	106.7	0.460
大仙市	98.0	92.3	104.0	0.525
仙北市	79.9	71.4	89.2	0.000
美郷町	88.7	78.0	100.4	0.064
横手市	82.7	77.8	87.9	0.000
湯沢市	78.6	72.0	85.6	0.000
羽後町	92.0	79.8	105.5	0.248
東成瀬村	54.4	33.7	83.2	0.006

B-4-3 疾病別の医療機関受診率比較(肺がん・男女)

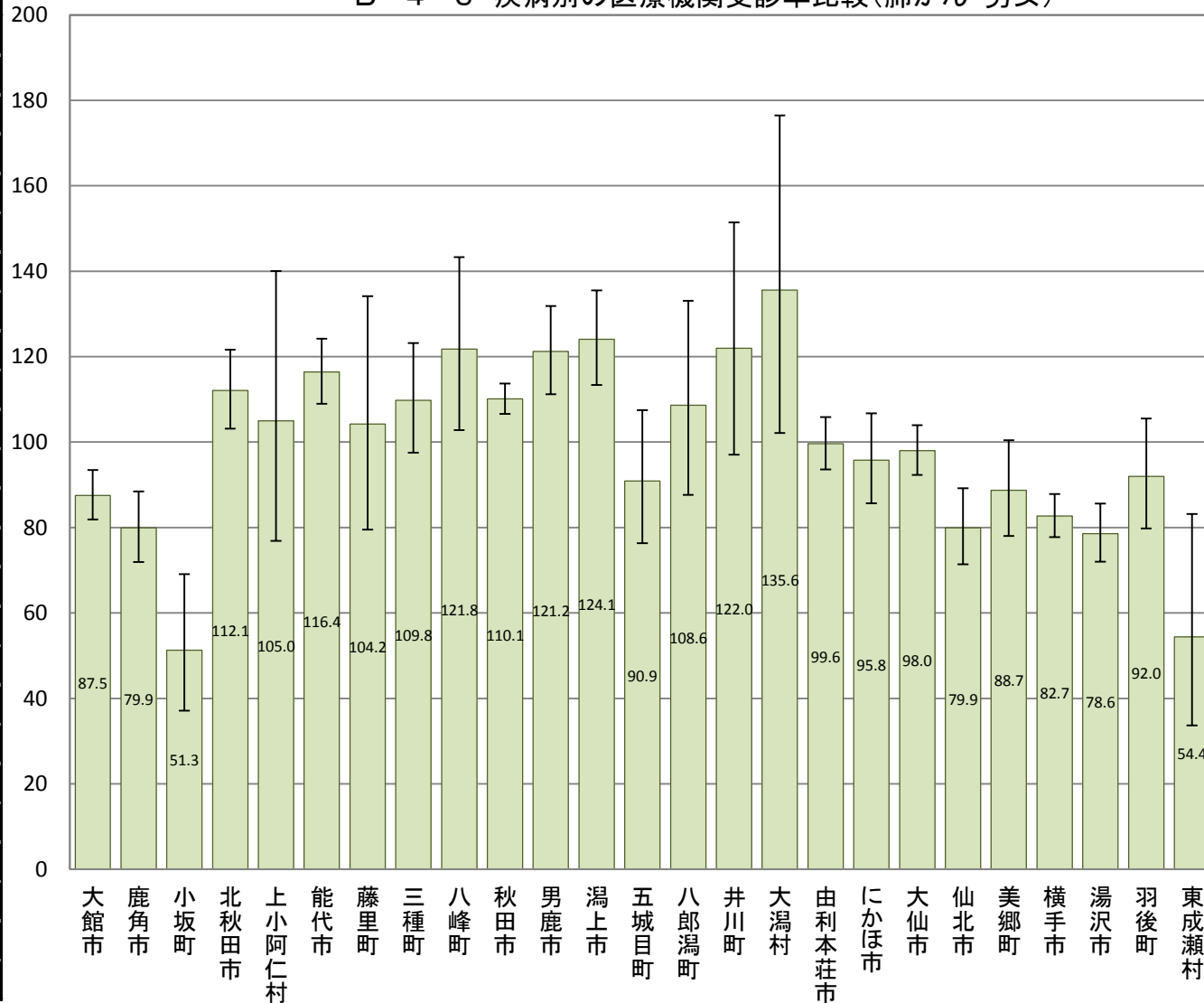

B-4-3 疾病別の医療機関受診率比較(年齢調整による市町村別の疾病別レセプト件数比較)

【肺がん・男性】

市町村国保(国保連)、全国健康保険協会(協会けんぽ)秋田支部、後期高齢者医療広域連合(データは国保連)から提供いただいたレセプトデータ集計結果データ

市町村	指数	95% 下限	95% 上限	P値
大館市	87.9	80.5	95.7	0.003
鹿角市	80.7	70.3	92.2	0.002
小坂町	53.7	35.1	78.7	0.002
北秋田市	96.7	86.0	108.4	0.585
上小阿仁村	124.8	85.9	175.3	0.238
能代市	107.8	98.4	117.8	0.098
藤里町	82.5	55.2	118.5	0.342
三種町	113.1	97.0	131.1	0.109
八峰町	117.3	93.4	145.4	0.162
秋田市	115.7	111.0	120.5	0.000
男鹿市	115.7	103.2	129.3	0.010
潟上市	134.8	120.4	150.5	0.000
五城目町	79.6	62.2	100.4	0.062
八郎潟町	160.7	127.4	200.0	0.000
井川町	76.6	52.0	108.7	0.160
大潟村	54.8	29.9	92.0	0.029
由利本荘市	94.0	86.5	102.0	0.145
にかほ市	94.9	82.0	109.3	0.492
大仙市	100.9	93.4	108.8	0.818
仙北市	81.0	70.0	93.2	0.004
美郷町	90.2	76.4	105.7	0.221
横手市	85.6	79.2	92.4	0.000
湯沢市	73.2	65.1	82.0	0.000
羽後町	95.5	80.0	113.2	0.633
東成瀬村	42.1	20.2	77.4	0.007

B-4-3 疾病別の医療機関受診率比較(肺がん・男性)

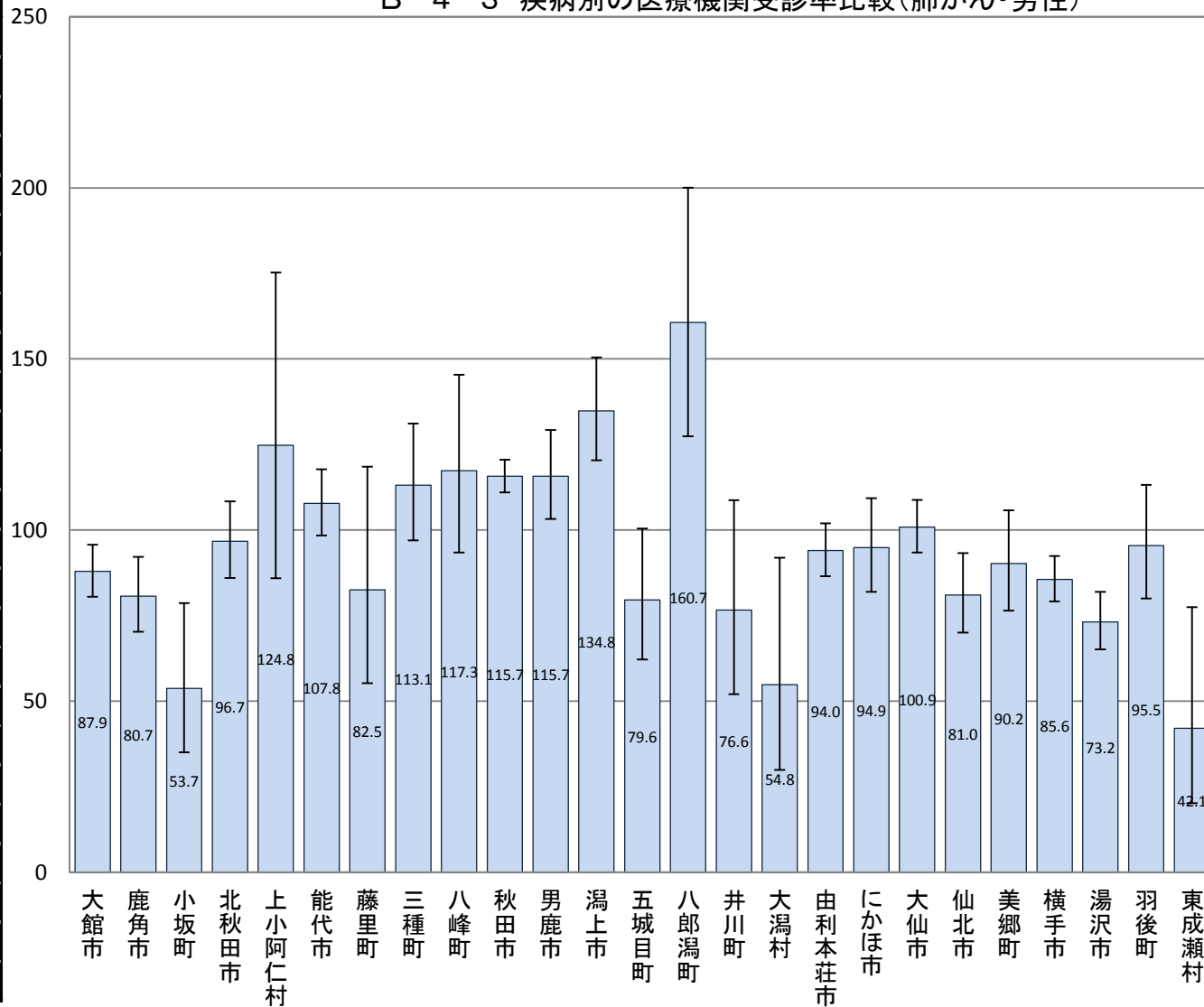

B-4-3 疾病別の医療機関受診率比較(年齢調整による市町村別の疾病別レセプト件数比較)

【肺がん・女性】

市町村国保(国保連)、全国健康保険協会(協会けんぽ)秋田支部、後期高齢者医療広域連合(データは国保連)から提供いただいたレセプトデータ集計結果データ

市町村	指数	95% 下限	95% 上限	P値
大館市	87.7	79.0	97.1	0.013
鹿角市	80.1	67.9	93.9	0.007
小坂町	48.9	28.5	78.3	0.003
北秋田市	134.6	119.4	151.2	0.000
上小阿仁村	74.1	39.4	126.7	0.337
能代市	130.1	117.9	143.2	0.000
藤里町	135.6	92.1	192.5	0.110
三種町	106.0	87.4	127.3	0.562
八峰町	128.8	98.7	165.1	0.054
秋田市	103.0	97.8	108.5	0.262
男鹿市	127.8	111.7	145.5	0.000
潟上市	108.8	93.3	126.1	0.279
五城目町	107.3	83.0	136.5	0.607
八郎潟町	36.8	19.6	62.9	0.000
井川町	188.8	140.6	248.2	0.000
大潟村	258.9	185.8	351.2	0.000
由利本荘市	107.6	97.9	118.0	0.125
にかほ市	97.2	81.5	115.0	0.776
大仙市	93.8	85.1	103.1	0.195
仙北市	77.6	64.5	92.5	0.005
美郷町	85.8	69.6	104.7	0.147
横手市	77.3	69.8	85.4	0.000
湯沢市	85.0	74.3	96.9	0.016
羽後町	82.3	64.3	103.8	0.113
東成瀬村	72.8	36.3	130.3	0.353

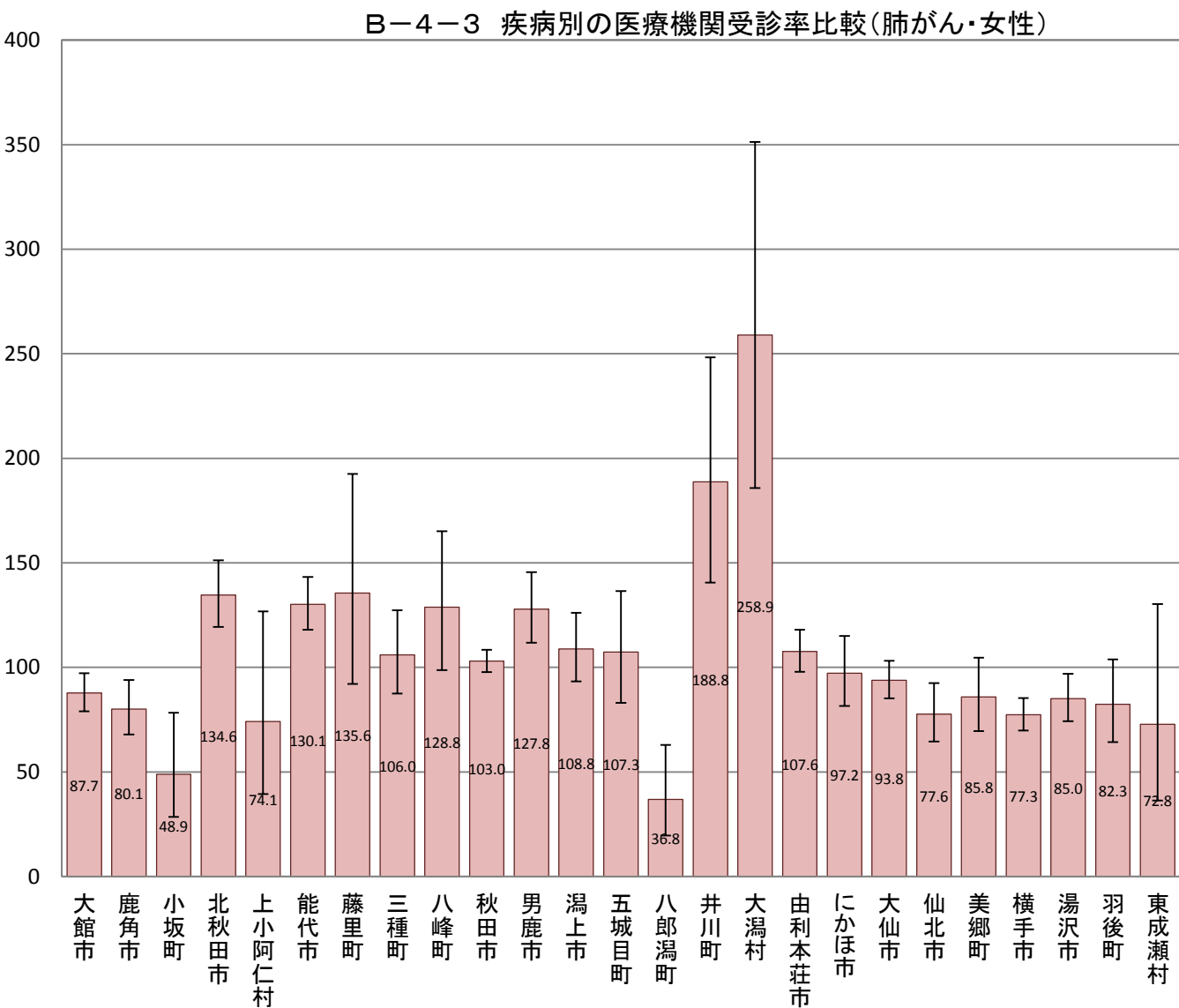

B-4-3 疾病別の医療機関受診率比較(年齢調整による市町村別の疾病別レセプト件数比較)

【乳がん・女性】

※女性のみ

市町村国保(国保連)、全国健康保険協会(協会けんぽ)秋田支部、後期高齢者医療広域連合(データは国保連)から提供いただいたレセプトデータ集計結果データ

市町村	指数	95% 下限	95% 上限	P値
大館市	104.5	99.5	109.6	0.074
鹿角市	82.6	76.1	89.5	0.000
小坂町	45.2	34.3	58.4	0.000
北秋田市	136.6	128.6	145.0	0.000
上小阿仁村	170.2	139.1	206.2	0.000
能代市	127.5	121.3	134.0	0.000
藤里町	88.7	69.8	111.2	0.327
三種町	88.0	79.2	97.5	0.016
八峰町	93.8	80.3	108.9	0.424
秋田市	115.3	112.5	118.2	0.000
男鹿市	92.4	85.3	99.9	0.052
潟上市	94.3	87.0	102.1	0.153
五城目町	94.4	82.2	107.9	0.420
八郎潟町	107.7	90.9	126.7	0.393
井川町	87.3	70.2	107.3	0.217
大潟村	34.2	21.7	51.3	0.000
由利本荘市	84.8	80.4	89.4	0.000
にかほ市	87.7	79.9	96.0	0.005
大仙市	87.0	82.7	91.5	0.000
仙北市	107.1	99.0	115.7	0.085
美郷町	80.9	72.7	89.8	0.000
横手市	80.3	76.4	84.4	0.000
湯沢市	83.7	78.2	89.4	0.000
羽後町	88.6	78.9	99.2	0.038
東成瀬村	68.4	48.9	93.1	0.019

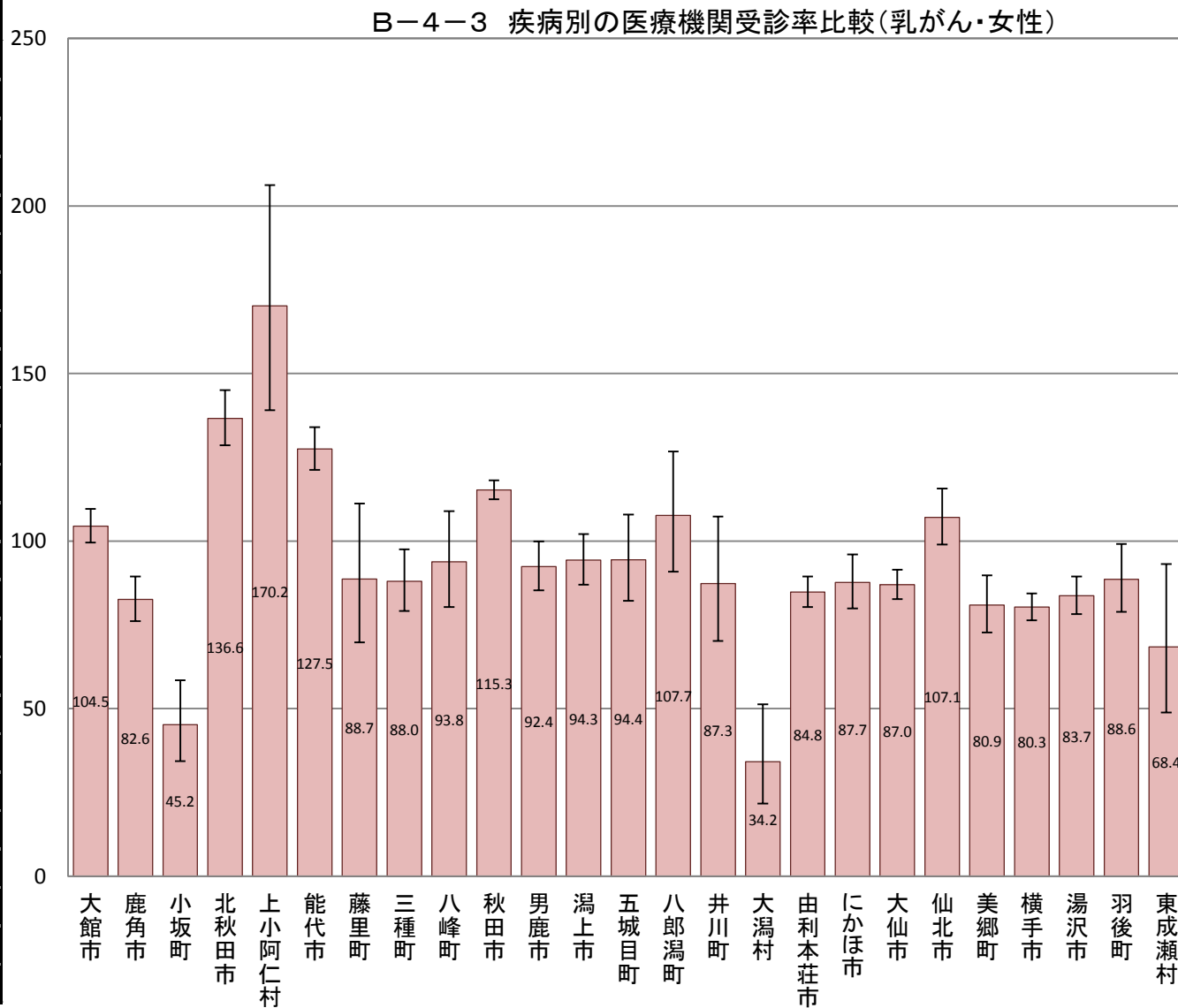

B-4-3 疾病別の医療機関受診率比較(年齢調整による市町村別の疾病別レセプト件数比較)

【子宮がん・女性】

※女性のみ

市町村国保(国保連)、全国健康保険協会(協会けんぽ)秋田支部、後期高齢者医療広域連合(データは国保連)から提供いただいたレセプトデータ集計結果データ

市町村	指数	95% 下限	95% 上限	P値
大館市	117.4	108.6	126.7	0.000
鹿角市	148.6	134.1	164.2	0.000
小坂町	158.6	123.2	201.1	0.000
北秋田市	139.1	125.4	153.9	0.000
上小阿仁村	62.3	32.2	108.8	0.125
能代市	89.0	80.3	98.4	0.024
藤里町	153.9	111.8	206.6	0.005
三種町	105.2	89.1	123.4	0.557
八峰町	167.4	137.1	202.5	0.000
秋田市	93.9	89.8	98.1	0.006
男鹿市	118.9	105.3	133.7	0.004
潟上市	114.4	101.4	128.6	0.025
五城目町	143.9	118.3	173.4	0.000
八郎潟町	101.6	74.9	134.7	0.967
井川町	121.6	88.3	163.2	0.222
大潟村	105.4	70.0	152.3	0.855
由利本荘市	72.0	65.2	79.3	0.000
にかほ市	100.3	86.5	115.7	0.993
大仙市	100.1	92.5	108.2	0.984
仙北市	119.7	105.4	135.4	0.005
美郷町	94.0	79.5	110.4	0.479
横手市	64.3	58.5	70.5	0.000
湯沢市	103.4	93.4	114.2	0.518
羽後町	99.2	82.4	118.4	0.967
東成瀬村	95.9	58.6	148.1	0.939

B-4-3 疾病別の医療機関受診率比較(子宮がん・女性)

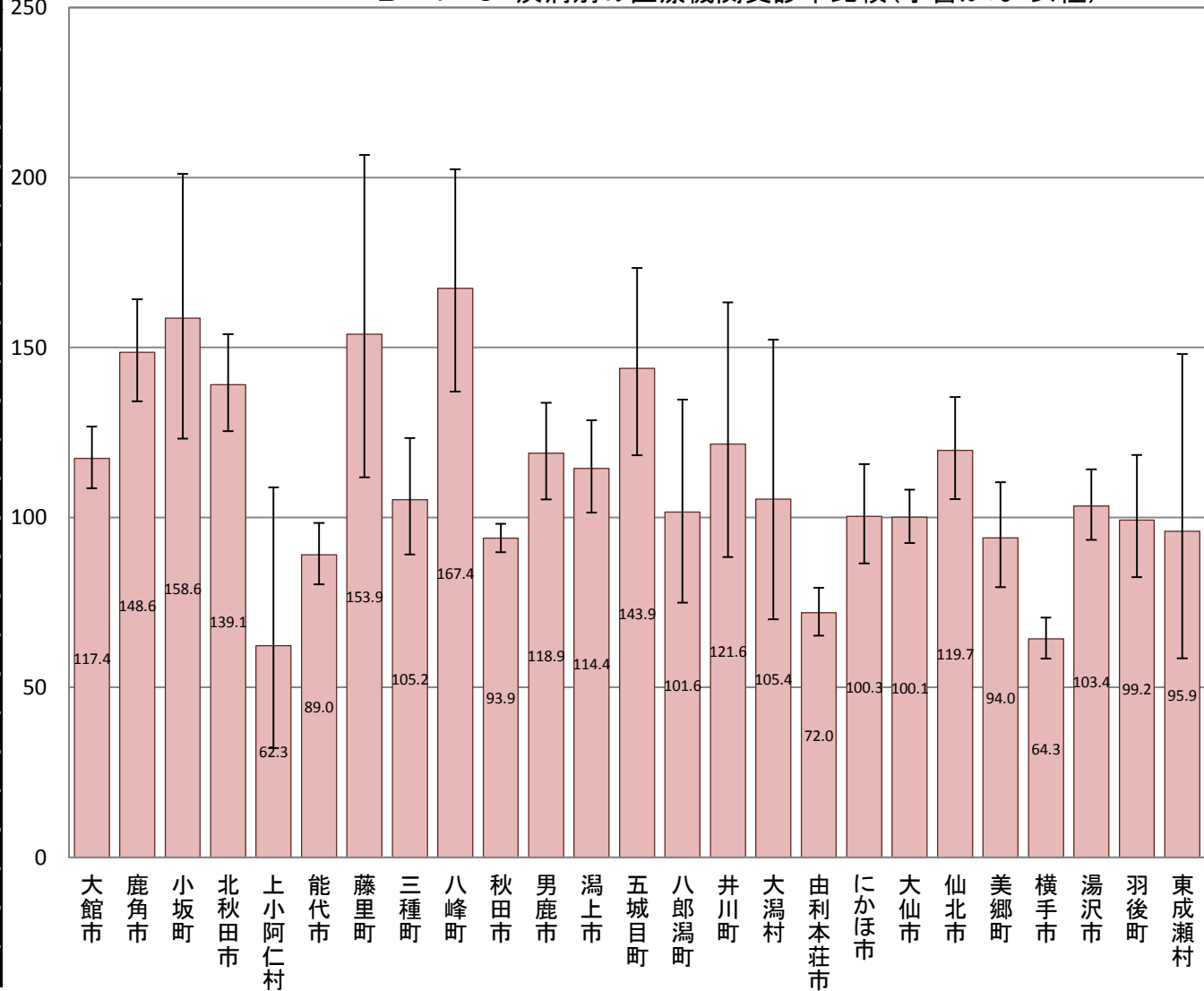

B-4-3 疾病別の医療機関受診率比較(年齢調整による市町村別の疾病別レセプト件数比較)

【虚血性心疾患・男女】

市町村国保(国保連)、全国健康保険協会(協会けんぽ)秋田支部、後期高齢者医療広域連合(データは国保連)から提供いただいたレセプトデータ集計結果データ

市町村	指数	95% 下限	95% 上限	P値
大館市	69.4	67.5	71.3	0.000
鹿角市	128.2	124.4	132.1	0.000
小坂町	79.4	72.6	86.7	0.000
北秋田市	100.5	97.4	103.7	0.753
上小阿仁村	119.1	108.0	131.1	0.000
能代市	99.3	96.7	101.9	0.613
藤里町	107.6	98.1	117.8	0.116
三種町	96.7	92.4	101.2	0.157
八峰町	90.3	84.2	96.8	0.004
秋田市	108.8	107.5	110.1	0.000
男鹿市	90.1	86.9	93.4	0.000
潟上市	103.1	99.3	107.0	0.104
五城目町	103.6	97.8	109.7	0.220
八郎潟町	84.0	77.0	91.5	0.000
井川町	99.7	91.1	108.9	0.981
大潟村	60.9	52.2	70.7	0.000
由利本荘市	93.5	91.3	95.7	0.000
にかほ市	123.0	118.7	127.5	0.000
大仙市	93.7	91.6	95.8	0.000
仙北市	95.0	91.5	98.6	0.007
美郷町	122.0	117.3	126.9	0.000
横手市	101.0	99.0	103.1	0.334
湯沢市	102.2	99.4	105.1	0.111
羽後町	84.9	80.5	89.5	0.000
東成瀬村	93.5	82.6	105.4	0.290

B-4-3 疾病別の医療機関受診率比較(虚血性心疾患・男女)

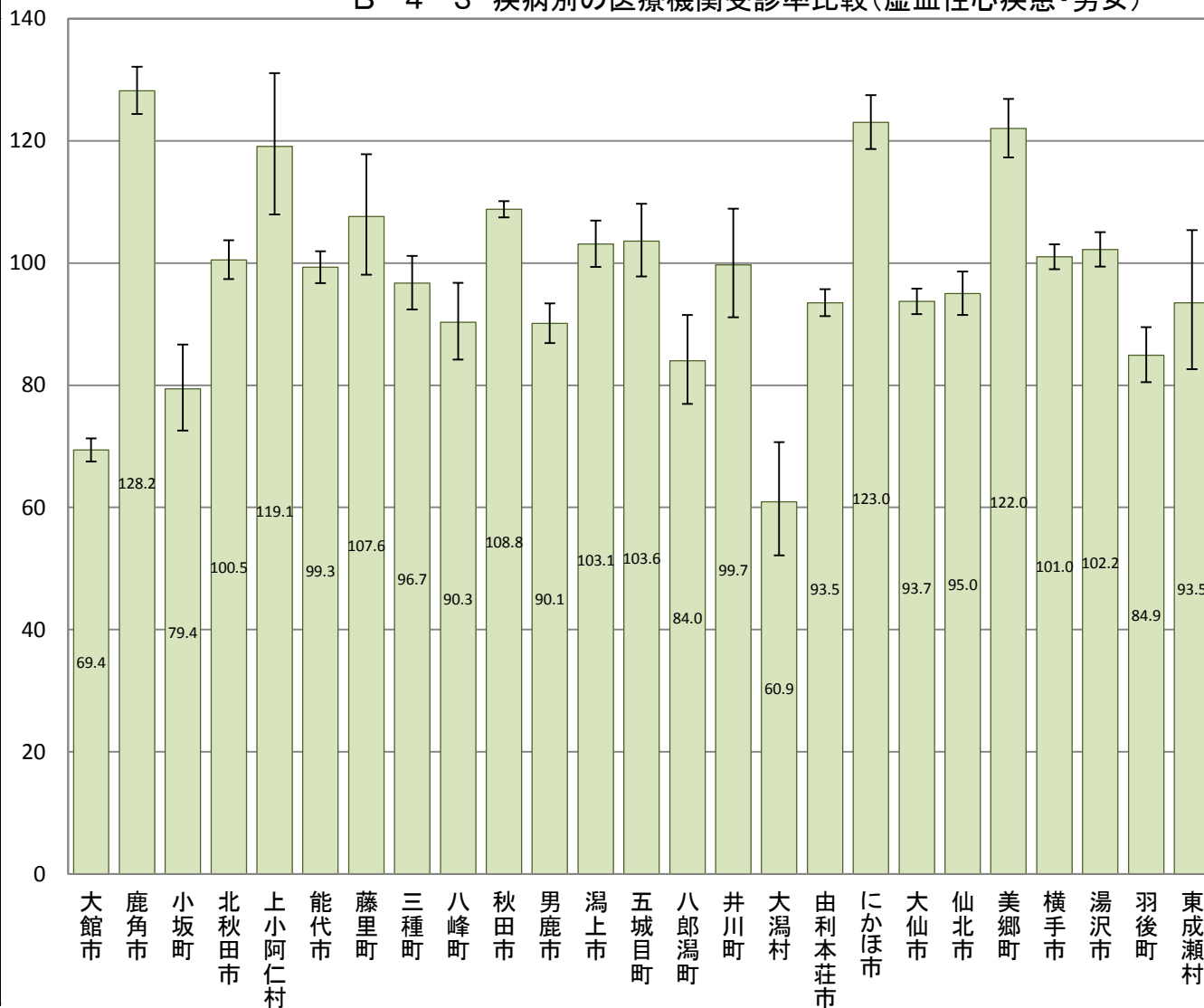

B-4-3 疾病別の医療機関受診率比較(年齢調整による市町村別の疾病別レセプト件数比較)

【虚血性心疾患・男性】

市町村国保(国保連)、全国健康保険協会(協会けんぽ)秋田支部、後期高齢者医療広域連合(データは国保連)から提供いただいたレセプトデータ集計結果データ

市町村	指数	95% 下限	95% 上限	P値
大館市	74.5	71.8	77.3	0.000
鹿角市	97.2	92.5	102.1	0.266
小坂町	93.6	83.1	105.1	0.281
北秋田市	97.3	93.0	101.8	0.243
上小阿仁村	138.8	121.8	157.6	0.000
能代市	101.6	97.9	105.4	0.392
藤里町	104.4	91.4	118.7	0.528
三種町	97.0	90.9	103.4	0.369
八峰町	93.9	85.1	103.4	0.208
秋田市	116.8	114.9	118.7	0.000
男鹿市	96.3	91.7	101.1	0.134
潟上市	116.1	110.6	121.8	0.000
五城目町	107.0	98.7	115.9	0.097
八郎潟町	82.9	73.0	93.7	0.003
井川町	106.5	94.2	120.0	0.314
大潟村	63.4	51.6	77.0	0.000
由利本荘市	90.1	87.1	93.2	0.000
にかほ市	110.9	105.1	116.9	0.000
大仙市	94.4	91.5	97.4	0.000
仙北市	88.5	83.8	93.4	0.000
美郷町	100.7	94.7	107.0	0.815
横手市	97.0	94.2	99.8	0.043
湯沢市	94.0	90.3	97.8	0.003
羽後町	75.8	70.1	81.8	0.000
東成瀬村	69.6	56.7	84.6	0.000

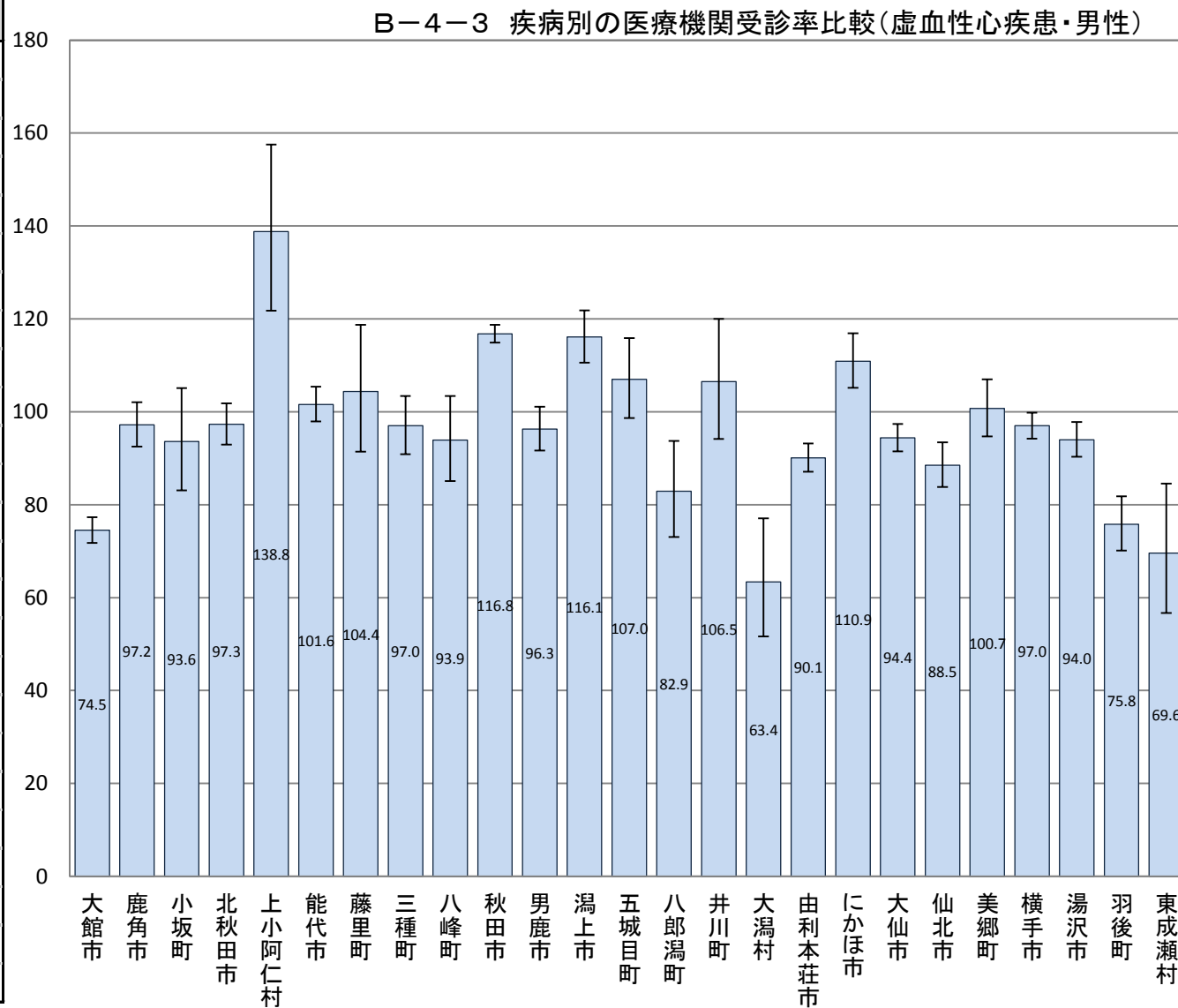

B-4-3 疾病別の医療機関受診率比較(年齢調整による市町村別の疾病別レセプト件数比較)

【虚血性心疾患・女性】

市町村国保(国保連)、全国健康保険協会(協会けんぽ)秋田支部、後期高齢者医療広域連合(データは国保連)から提供いただいたレセプトデータ集計結果データ

市町村	指数	95% 下限	95% 上限	P値
大館市	64.6	62.0	67.2	0.000
鹿角市	159.7	153.7	165.9	0.000
小坂町	66.8	58.2	76.3	0.000
北秋田市	103.6	99.1	108.2	0.108
上小阿仁村	99.1	85.1	114.7	0.937
能代市	97.7	94.1	101.4	0.237
藤里町	109.5	96.0	124.4	0.173
三種町	96.6	90.6	102.9	0.296
八峰町	86.5	78.1	95.5	0.005
秋田市	101.3	99.5	103.1	0.153
男鹿市	83.0	78.6	87.6	0.000
潟上市	89.3	84.3	94.5	0.000
五城目町	100.4	92.4	108.9	0.933
八郎潟町	85.9	75.9	96.8	0.014
井川町	92.0	80.3	104.9	0.227
大潟村	56.6	44.3	71.3	0.000
由利本荘市	96.6	93.5	99.8	0.042
にかほ市	135.7	129.2	142.5	0.000
大仙市	92.9	90.0	95.9	0.000
仙北市	101.1	96.0	106.4	0.663
美郷町	143.2	135.9	150.8	0.000
横手市	104.3	101.4	107.3	0.004
湯沢市	109.6	105.4	113.9	0.000
羽後町	92.8	86.2	99.8	0.049
東成瀬村	116.4	99.4	135.5	0.054

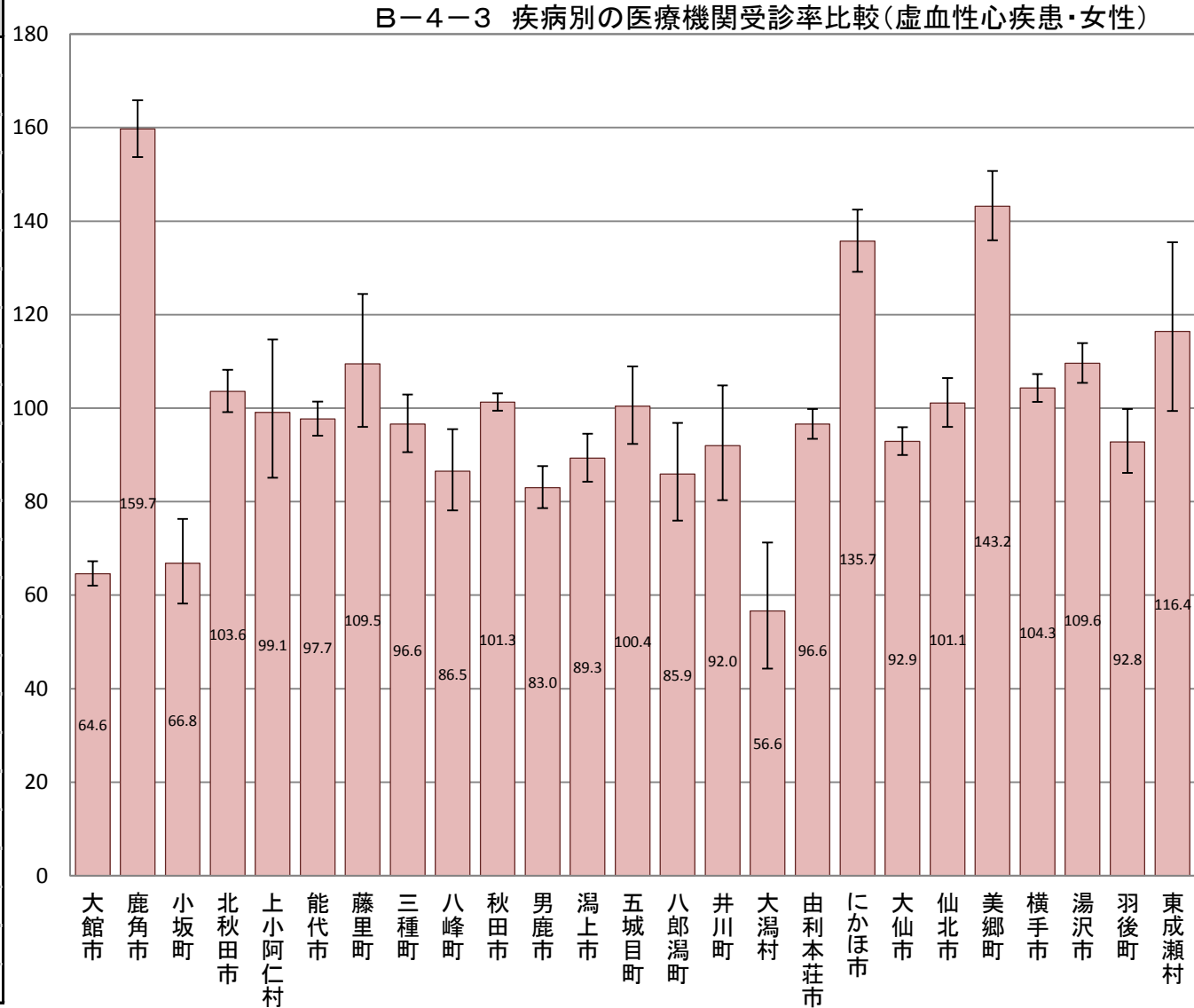

B-4-3 疾病別の医療機関受診率比較(年齢調整による市町村別の疾病別レセプト件数比較)

【脳血管疾患・男女】

市町村国保(国保連)、全国健康保険協会(協会けんぽ)秋田支部、後期高齢者医療広域連合(データは国保連)から提供いただいたレセプトデータ集計結果データ

市町村	指数	95% 下限	95% 上限	P値
大館市	82.3	80.3	84.3	0.000
鹿角市	199.1	194.6	203.7	0.000
小坂町	162.4	153.0	172.2	0.000
北秋田市	80.5	77.8	83.2	0.000
上小阿仁村	71.7	63.5	80.7	0.000
能代市	89.7	87.4	92.1	0.000
藤里町	97.9	89.2	107.2	0.675
三種町	95.6	91.5	99.8	0.043
八峰町	93.3	87.3	99.6	0.041
秋田市	92.9	91.7	94.1	0.000
男鹿市	118.6	115.1	122.2	0.000
潟上市	77.1	74.0	80.3	0.000
五城目町	75.8	71.0	80.8	0.000
八郎潟町	77.0	70.6	83.9	0.000
井川町	89.5	81.7	97.8	0.016
大潟村	74.6	65.3	84.8	0.000
由利本荘市	83.5	81.5	85.5	0.000
にかほ市	80.4	77.0	83.9	0.000
大仙市	170.2	167.5	172.9	0.000
仙北市	103.7	100.2	107.3	0.032
美郷町	141.6	136.7	146.6	0.000
横手市	88.1	86.3	89.9	0.000
湯沢市	63.7	61.6	65.9	0.000
羽後町	60.8	57.2	64.5	0.000
東成瀬村	73.9	64.7	84.0	0.000

B-4-3 疾病別の医療機関受診率比較(脳血管疾患・男女)

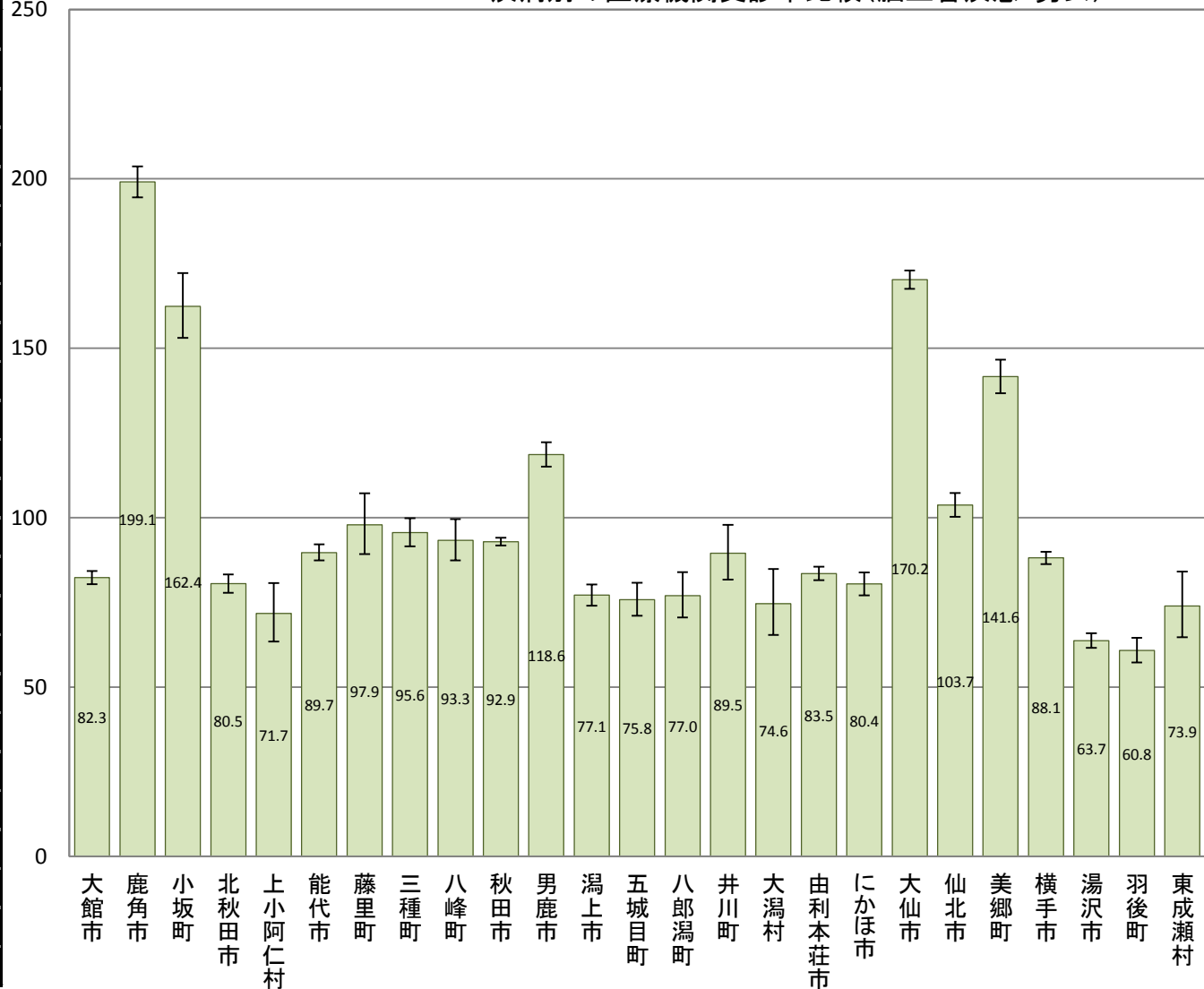

B-4-3 疾病別の医療機関受診率比較(年齢調整による市町村別の疾病別レセプト件数比較)

【脳血管疾患・男性】

市町村国保(国保連)、全国健康保険協会(協会けんぽ)秋田支部、後期高齢者医療広域連合(データは国保連)から提供いただいたレセプトデータ集計結果データ

市町村	指数	95% 下限	95% 上限	P値
大館市	85.3	82.4	88.2	0.000
鹿角市	177.7	171.5	184.0	0.000
小坂町	142.5	129.8	156.1	0.000
北秋田市	73.0	69.3	76.8	0.000
上小阿仁村	82.9	70.2	97.2	0.024
能代市	93.8	90.4	97.3	0.001
藤里町	84.1	72.8	96.7	0.017
三種町	100.1	94.0	106.4	0.987
八峰町	96.4	87.7	105.7	0.461
秋田市	98.4	96.7	100.1	0.079
男鹿市	104.9	100.2	109.8	0.039
潟上市	81.6	77.1	86.3	0.000
五城目町	75.9	69.1	83.2	0.000
八郎潟町	86.5	76.7	97.2	0.016
井川町	79.4	69.1	90.8	0.001
大潟村	62.1	50.8	75.2	0.000
由利本荘市	85.5	82.7	88.4	0.000
にかほ市	86.2	81.3	91.4	0.000
大仙市	164.3	160.5	168.1	0.000
仙北市	104.1	99.1	109.3	0.105
美郷町	140.7	133.8	147.9	0.000
横手市	88.0	85.4	90.6	0.000
湯沢市	61.0	58.1	64.0	0.000
羽後町	70.2	64.9	75.8	0.000
東成瀬村	62.4	50.5	76.2	0.000

B-4-3 疾病別の医療機関受診率比較(脳血管疾患・男性)

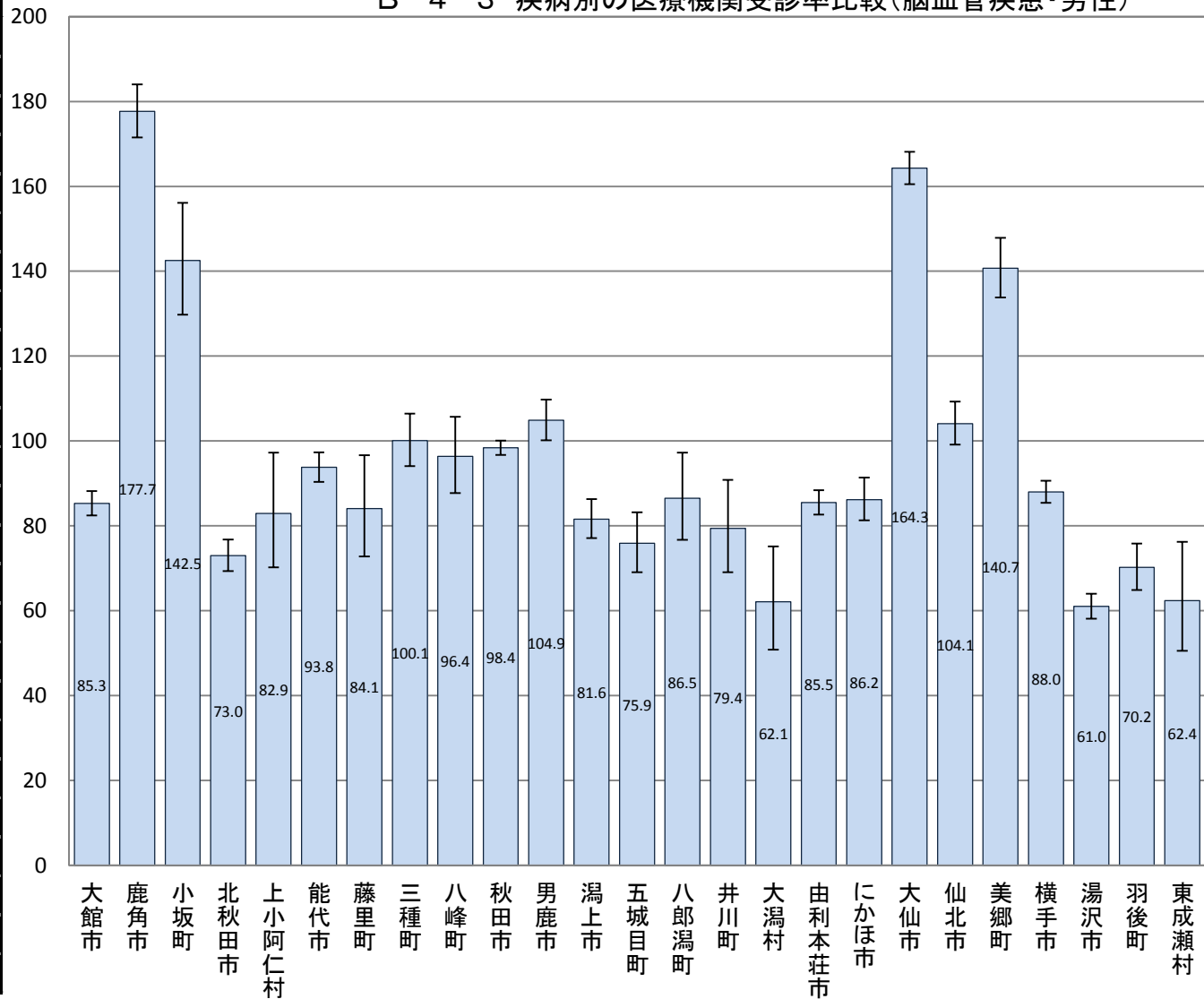

B-4-3 疾病別の医療機関受診率比較(年齢調整による市町村別の疾病別レセプト件数比較)

【脳血管疾患・女性】

市町村国保(国保連)、全国健康保険協会(協会けんぽ)秋田支部、後期高齢者医療広域連合(データは国保連)から提供いただいたレセプトデータ集計結果データ

市町村	指数	95% 下限	95% 上限	P値
大館市	79.7	77.0	82.4	0.000
鹿角市	219.9	213.3	226.7	0.000
小坂町	181.4	167.8	195.8	0.000
北秋田市	87.4	83.5	91.4	0.000
上小阿仁村	61.1	50.8	72.9	0.000
能代市	86.5	83.3	89.8	0.000
藤里町	110.3	97.5	124.3	0.113
三種町	91.6	86.1	97.4	0.006
八峰町	90.3	82.2	98.9	0.032
秋田市	88.0	86.4	89.6	0.000
男鹿市	131.5	126.3	136.9	0.000
潟上市	72.6	68.4	77.0	0.000
五城目町	75.9	69.3	82.9	0.000
八郎潟町	68.9	60.5	78.1	0.000
井川町	98.9	87.5	111.4	0.883
大潟村	87.4	73.0	103.9	0.140
由利本荘市	81.5	78.8	84.3	0.000
にかほ市	74.9	70.4	79.6	0.000
大仙市	175.8	172.0	179.7	0.000
仙北市	103.0	98.1	108.0	0.224
美郷町	141.9	135.1	148.9	0.000
横手市	87.5	85.0	90.1	0.000
湯沢市	65.7	62.7	68.8	0.000
羽後町	49.9	45.4	54.8	0.000
東成瀬村	83.8	70.3	99.1	0.044

B-4-3 疾病別の医療機関受診率比較(脳血管疾患・女性)

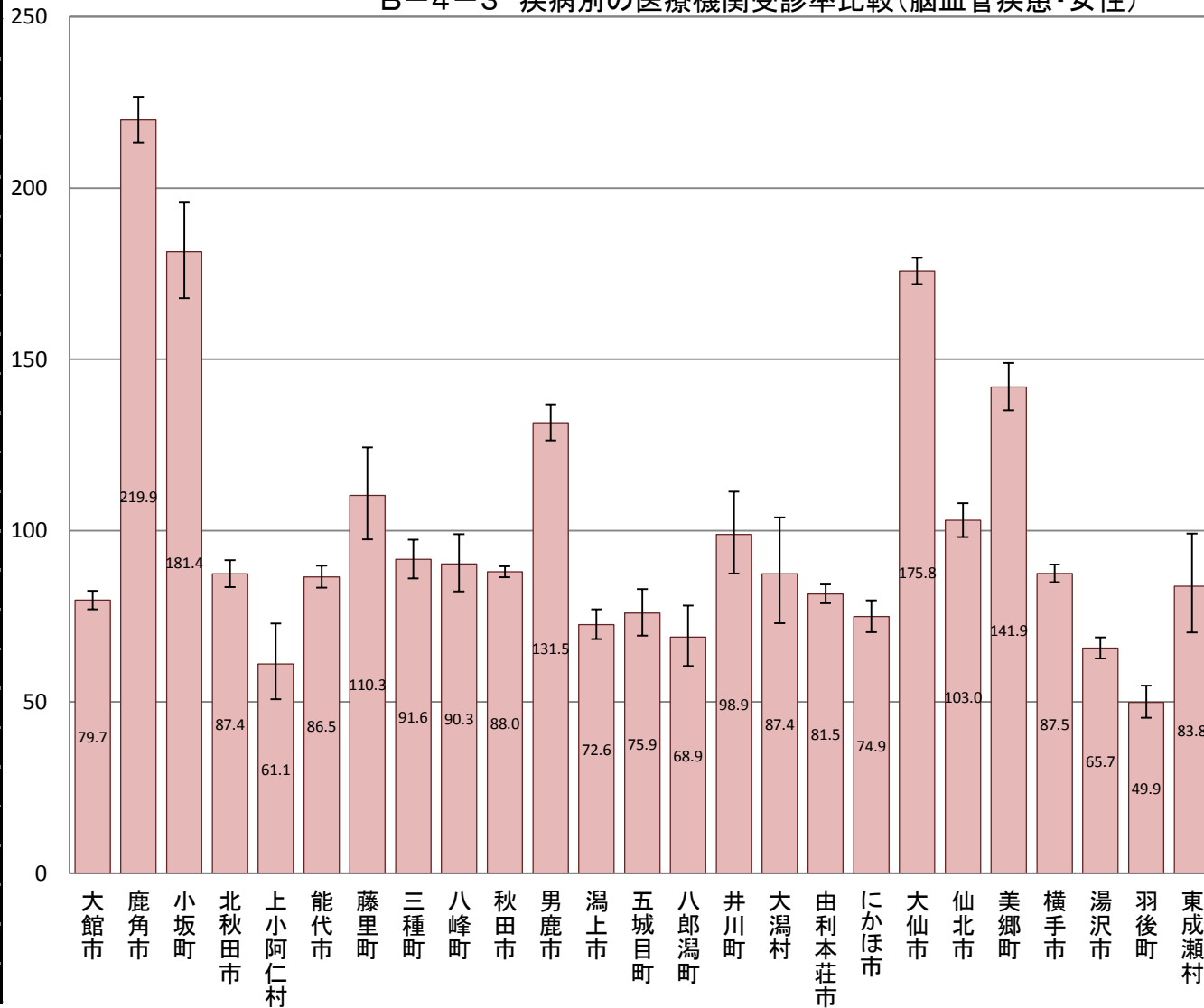

B-4-3 疾病別の医療機関受診率比較(年齢調整による市町村別の疾病別レセプト件数比較)

【糖尿病・男女】

市町村国保(国保連)、全国健康保険協会(協会けんぽ)秋田支部、後期高齢者医療広域連合(データは国保連)から提供いただいたレセプトデータ集計結果データ

市町村	指数	95% 下限	95% 上限	P値
大館市	95.1	93.9	96.3	0.000
鹿角市	101.2	99.4	103.0	0.182
小坂町	117.7	113.2	122.3	0.000
北秋田市	102.4	100.7	104.1	0.004
上小阿仁村	99.1	93.4	105.0	0.793
能代市	110.5	109.1	112.0	0.000
藤里町	133.6	127.8	139.6	0.000
三種町	109.8	107.3	112.3	0.000
八峰町	112.8	109.1	116.6	0.000
秋田市	102.3	101.6	103.0	0.000
男鹿市	108.0	106.1	109.9	0.000
潟上市	104.1	102.2	106.1	0.000
五城目町	91.9	88.9	94.9	0.000
八郎潟町	99.8	95.7	104.0	0.950
井川町	120.2	115.1	125.4	0.000
大潟村	122.8	116.3	129.6	0.000
由利本荘市	92.8	91.7	94.0	0.000
にかほ市	109.5	107.3	111.7	0.000
大仙市	91.6	90.5	92.7	0.000
仙北市	87.4	85.6	89.2	0.000
美郷町	90.7	88.5	92.9	0.000
横手市	99.6	98.5	100.7	0.554
湯沢市	97.1	95.7	98.6	0.000
羽後町	82.1	79.8	84.5	0.000
東成瀬村	109.8	103.5	116.4	0.002

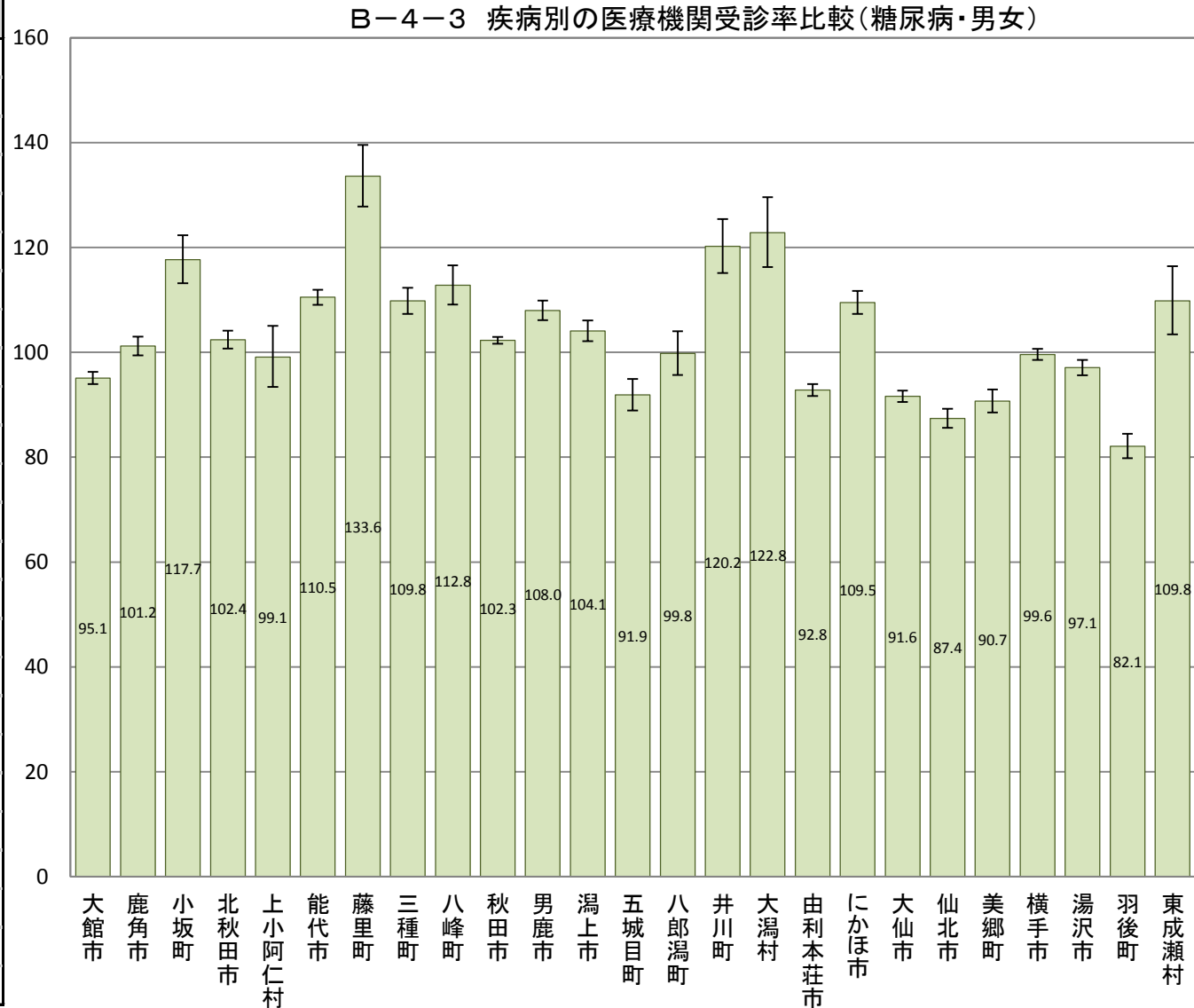

B-4-3 疾病別の医療機関受診率比較(年齢調整による市町村別の疾病別レセプト件数比較)

【糖尿病・男性】

市町村国保(国保連)、全国健康保険協会(協会けんぽ)秋田支部、後期高齢者医療広域連合(データは国保連)から提供いただいたレセプトデータ集計結果データ

市町村	指数	95% 下限	95% 上限	P値
大館市	94.3	92.7	95.9	0.000
鹿角市	99.4	97.0	101.9	0.653
小坂町	116.4	110.1	122.9	0.000
北秋田市	98.0	95.7	100.3	0.108
上小阿仁村	97.5	89.8	105.7	0.556
能代市	112.4	110.4	114.4	0.000
藤里町	124.9	117.3	132.9	0.000
三種町	102.9	99.6	106.3	0.076
八峰町	108.5	103.5	113.6	0.001
秋田市	108.3	107.4	109.2	0.000
男鹿市	101.7	99.2	104.2	0.159
潟上市	102.5	99.9	105.2	0.055
五城目町	83.0	79.1	87.1	0.000
八郎潟町	102.3	96.5	108.3	0.442
井川町	126.7	119.6	134.1	0.000
大潟村	119.0	110.5	128.0	0.000
由利本荘市	94.2	92.6	95.8	0.000
にかほ市	108.1	105.2	111.1	0.000
大仙市	92.0	90.5	93.5	0.000
仙北市	89.9	87.4	92.4	0.000
美郷町	87.8	84.9	90.8	0.000
横手市	94.4	93.0	95.8	0.000
湯沢市	92.2	90.3	94.1	0.000
羽後町	80.0	77.0	83.1	0.000
東成瀬村	85.8	78.3	93.8	0.001

B-4-3 疾病別の医療機関受診率比較(糖尿病・男性)

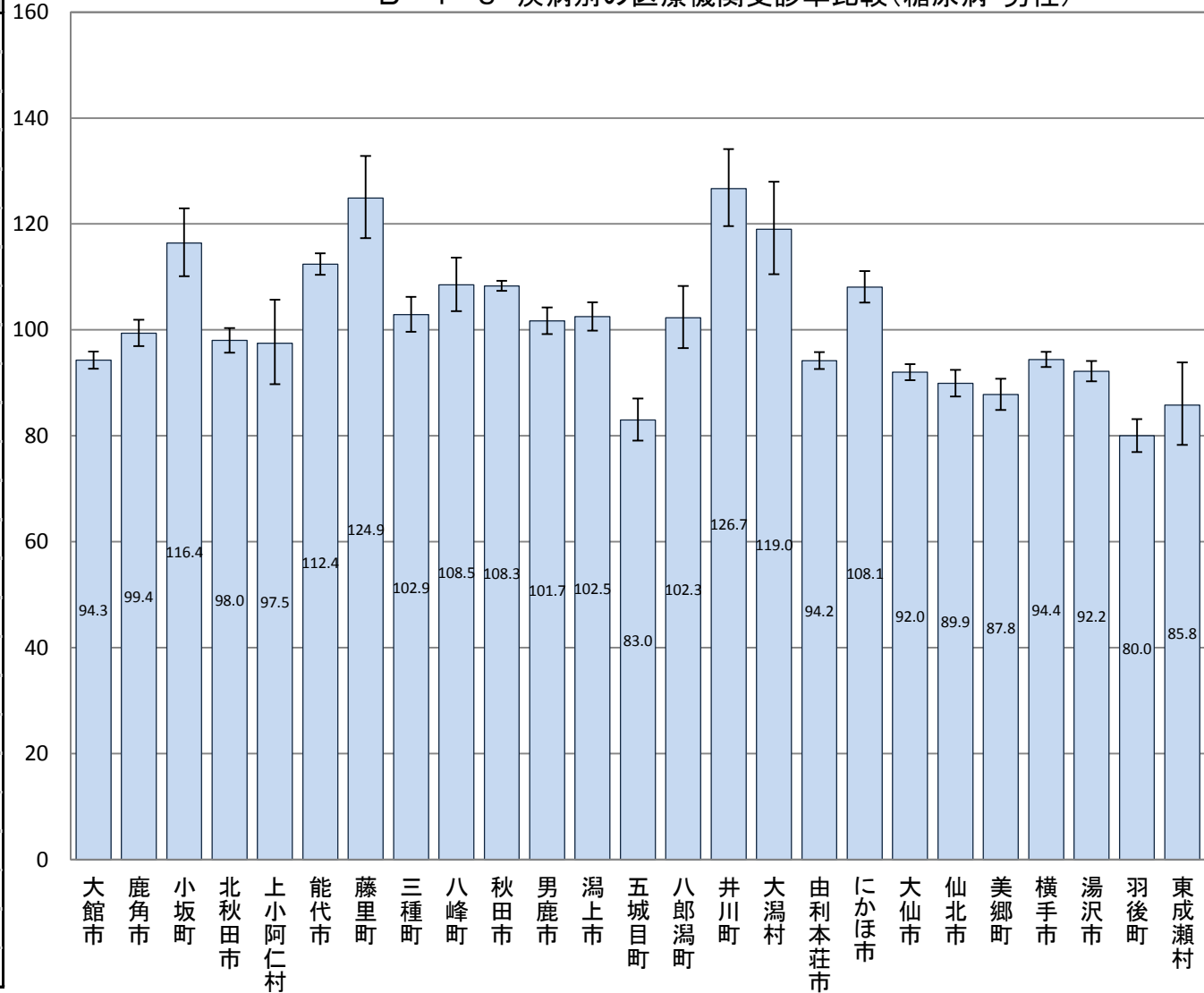

B-4-3 疾病別の医療機関受診率比較(年齢調整による市町村別の疾病別レセプト件数比較)

【糖尿病・女性】

市町村国保(国保連)、全国健康保険協会(協会けんぽ)秋田支部、後期高齢者医療広域連合(データは国保連)から提供いただいたレセプトデータ集計結果データ

市町村	指数	95% 下限	95% 上限	P値
大館市	96.2	94.5	97.9	0.000
鹿角市	103.1	100.5	105.7	0.015
小坂町	120.0	113.6	126.7	0.000
北秋田市	107.0	104.5	109.5	0.000
上小阿仁村	99.4	91.3	108.0	0.906
能代市	109.1	107.0	111.2	0.000
藤里町	141.7	133.1	150.7	0.000
三種町	116.9	113.3	120.6	0.000
八峰町	116.6	111.2	122.2	0.000
秋田市	96.8	95.9	97.7	0.000
男鹿市	114.3	111.5	117.2	0.000
潟上市	106.2	103.3	109.1	0.000
五城目町	101.4	96.9	106.0	0.528
八郎潟町	97.7	91.9	103.8	0.475
井川町	112.0	104.9	119.4	0.001
大潟村	125.7	115.8	136.2	0.000
由利本荘市	90.7	89.1	92.4	0.000
にかほ市	111.2	108.0	114.4	0.000
大仙市	91.1	89.5	92.7	0.000
仙北市	84.0	81.5	86.6	0.000
美郷町	93.5	90.3	96.8	0.000
横手市	104.8	103.2	106.4	0.000
湯沢市	101.6	99.4	103.8	0.132
羽後町	82.8	79.4	86.3	0.000
東成瀬村	135.6	125.3	146.6	0.000

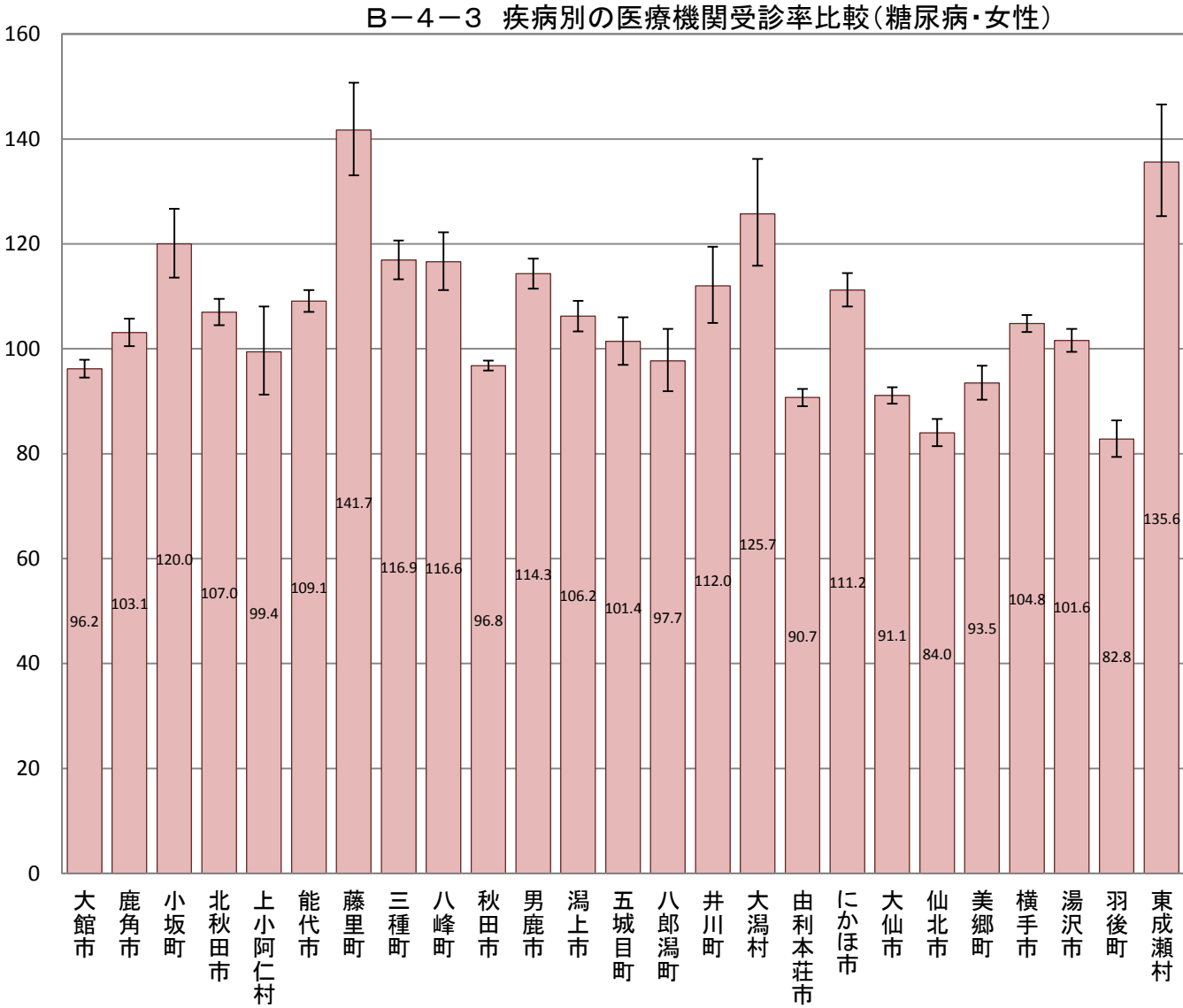

B-4-3 疾病別の医療機関受診率比較(年齢調整による市町村別の疾病別レセプト件数比較)

【高血圧性疾患・男女】

市町村国保(国保連)、全国健康保険協会(協会けんぽ)秋田支部、後期高齢者医療広域連合(データは国保連)から提供いただいたレセプトデータ集計結果データ

市町村	指数	95% 下限	95% 上限	P値
大館市	82.7	82.0	83.4	0.000
鹿角市	92.9	91.9	93.9	0.000
小坂町	120.3	117.6	123.1	0.000
北秋田市	86.7	85.8	87.6	0.000
上小阿仁村	99.1	95.7	102.6	0.630
能代市	110.5	109.6	111.4	0.000
藤里町	126.3	122.9	129.8	0.000
三種町	129.8	128.2	131.4	0.000
八峰町	123.3	121.0	125.7	0.000
秋田市	101.4	101.0	101.8	0.000
男鹿市	90.3	89.3	91.3	0.000
潟上市	100.6	99.4	101.8	0.251
五城目町	100.4	98.5	102.3	0.661
八郎潟町	93.5	91.1	95.9	0.000
井川町	118.2	115.2	121.3	0.000
大潟村	90.1	86.7	93.6	0.000
由利本荘市	97.4	96.7	98.1	0.000
にかほ市	118.3	116.9	119.7	0.000
大仙市	108.8	108.1	109.5	0.000
仙北市	96.2	95.1	97.3	0.000
美郷町	114.1	112.6	115.6	0.000
横手市	96.1	95.5	96.7	0.000
湯沢市	97.7	96.8	98.6	0.000
羽後町	74.8	73.5	76.1	0.000
東成瀬村	106.3	102.5	110.2	0.001

B-4-3 疾病別の医療機関受診率比較(高血圧性疾患・男女)

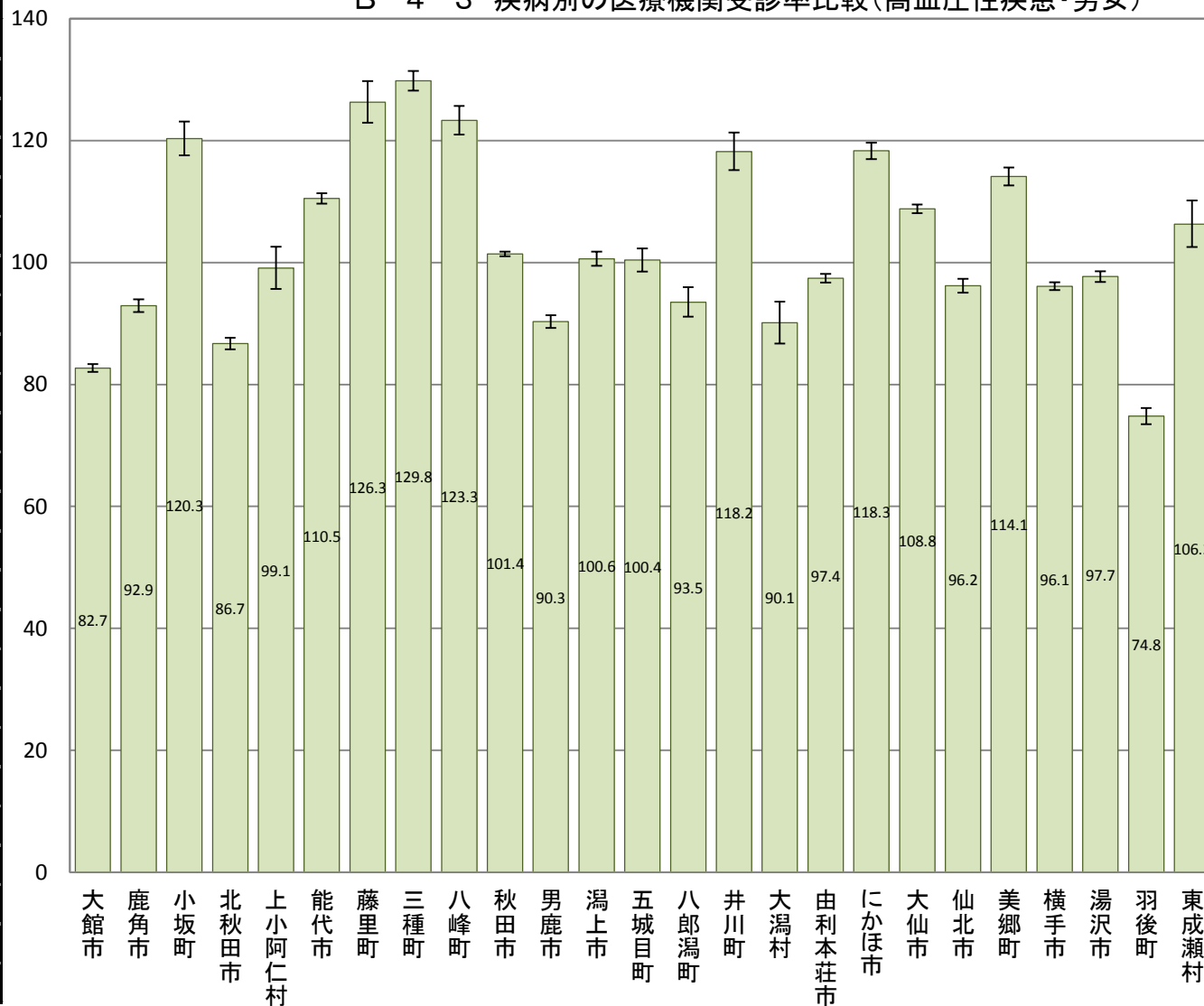

B-4-3 疾病別の医療機関受診率比較(年齢調整による市町村別の疾病別レセプト件数比較)

【高血圧性疾患・男性】

市町村国保(国保連)、全国健康保険協会(協会けんぽ)秋田支部、後期高齢者医療広域連合(データは国保連)から提供いただいたレセプトデータ集計結果データ

市町村	指数	95% 下限	95% 上限	P値
大館市	83.6	82.6	84.6	0.000
鹿角市	93.8	92.2	95.4	0.000
小坂町	117.5	113.3	121.8	0.000
北秋田市	88.0	86.6	89.5	0.000
上小阿仁村	91.6	86.6	96.8	0.002
能代市	111.0	109.7	112.3	0.000
藤里町	122.0	117.0	127.1	0.000
三種町	126.5	124.1	128.9	0.000
八峰町	117.6	114.2	121.1	0.000
秋田市	103.9	103.3	104.5	0.000
男鹿市	92.1	90.5	93.7	0.000
潟上市	99.5	97.8	101.3	0.580
五城目町	101.2	98.3	104.1	0.389
八郎潟町	98.2	94.5	102.1	0.380
井川町	123.9	119.2	128.7	0.000
大潟村	93.0	88.0	98.2	0.011
由利本荘市	93.1	92.1	94.1	0.000
にかほ市	115.0	113.0	117.0	0.000
大仙市	106.6	105.5	107.7	0.000
仙北市	92.8	91.1	94.5	0.000
美郷町	113.8	111.6	116.0	0.000
横手市	97.4	96.4	98.4	0.000
湯沢市	97.6	96.3	98.9	0.000
羽後町	70.4	68.5	72.3	0.000
東成瀬村	99.9	94.5	105.5	0.992

B-4-3 疾病別の医療機関受診率比較(高血圧性疾患・男性)

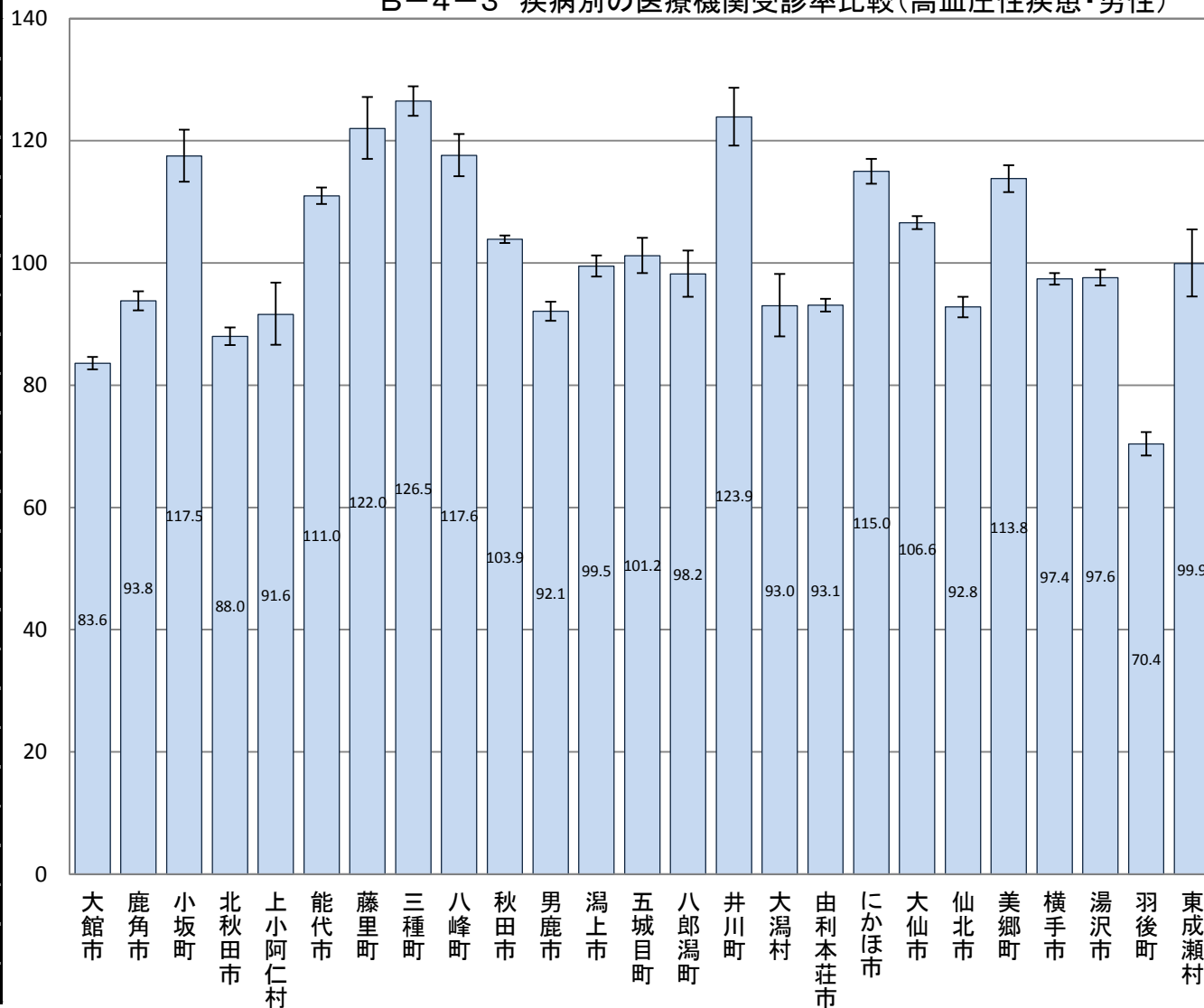

B-4-3 疾病別の医療機関受診率比較(年齢調整による市町村別の疾病別レセプト件数比較)

【高血圧性疾患・女性】

市町村国保(国保連)、全国健康保険協会(協会けんぽ)秋田支部、後期高齢者医療広域連合(データは国保連)から提供いただいたレセプトデータ集計結果データ

市町村	指数	95% 下限	95% 上限	P値
大館市	82.0	81.1	82.9	0.000
鹿角市	91.7	90.3	93.1	0.000
小坂町	122.2	118.6	125.9	0.000
北秋田市	85.6	84.4	86.8	0.000
上小阿仁村	104.1	99.5	108.9	0.076
能代市	110.0	108.9	111.2	0.000
藤里町	129.4	124.8	134.1	0.000
三種町	131.8	129.7	134.0	0.000
八峰町	127.1	124.0	130.3	0.000
秋田市	100.0	99.5	100.5	0.973
男鹿市	88.7	87.3	90.1	0.000
潟上市	101.7	100.1	103.3	0.025
五城目町	99.7	97.2	102.2	0.838
八郎潟町	89.9	86.8	93.1	0.000
井川町	113.4	109.4	117.5	0.000
大潟村	88.1	83.5	92.9	0.000
由利本荘市	100.5	99.5	101.5	0.221
にかほ市	121.0	119.2	122.8	0.000
大仙市	110.3	109.3	111.3	0.000
仙北市	98.7	97.2	100.2	0.105
美郷町	114.1	112.1	116.1	0.000
横手市	95.1	94.3	95.9	0.000
湯沢市	97.5	96.3	98.7	0.000
羽後町	78.3	76.5	80.2	0.000
東成瀬村	110.6	105.4	116.0	0.000

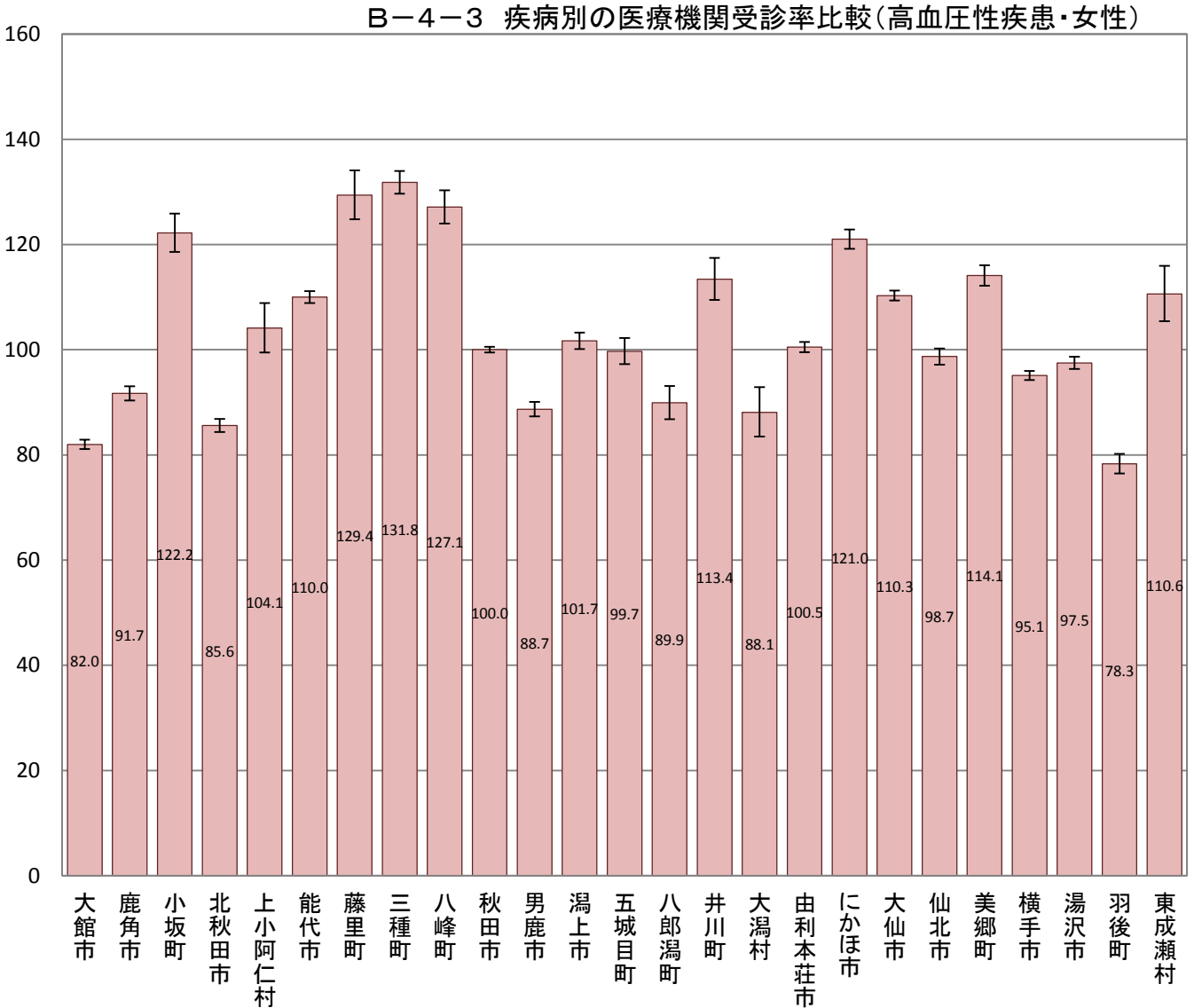

B-4-3 疾病別の医療機関受診率比較(年齢調整による市町村別の疾病別レセプト件数比較)

【腎不全・男女】

市町村国保(国保連)、全国健康保険協会(協会けんぽ)秋田支部、後期高齢者医療広域連合(データは国保連)から提供いただいたレセプトデータ集計結果データ

市町村	指数	95% 下限	95% 上限	P値
大館市	100.3	97.0	103.6	0.840
鹿角市	97.1	92.3	102.1	0.257
小坂町	81.6	71.6	92.6	0.002
北秋田市	72.6	68.8	76.6	0.000
上小阿仁村	80.9	67.7	95.9	0.016
能代市	93.5	89.9	97.2	0.001
藤里町	121.8	107.2	137.9	0.002
三種町	87.5	81.6	93.7	0.000
八峰町	99.5	90.2	109.4	0.945
秋田市	109.2	107.3	111.1	0.000
男鹿市	107.5	102.4	112.8	0.003
潟上市	91.7	86.6	97.0	0.003
五城目町	73.4	66.3	81.0	0.000
八郎潟町	78.6	68.8	89.4	0.000
井川町	78.6	67.7	90.8	0.001
大潟村	68.7	55.5	84.1	0.000
由利本荘市	105.3	102.0	108.7	0.001
にかほ市	109.7	103.8	115.9	0.001
大仙市	99.1	96.0	102.3	0.592
仙北市	108.4	103.0	114.0	0.002
美郷町	96.9	90.8	103.3	0.344
横手市	98.1	95.2	101.1	0.226
湯沢市	94.2	90.3	98.2	0.006
羽後町	88.5	82.0	95.3	0.001
東成瀬村	135.4	116.6	156.3	0.000

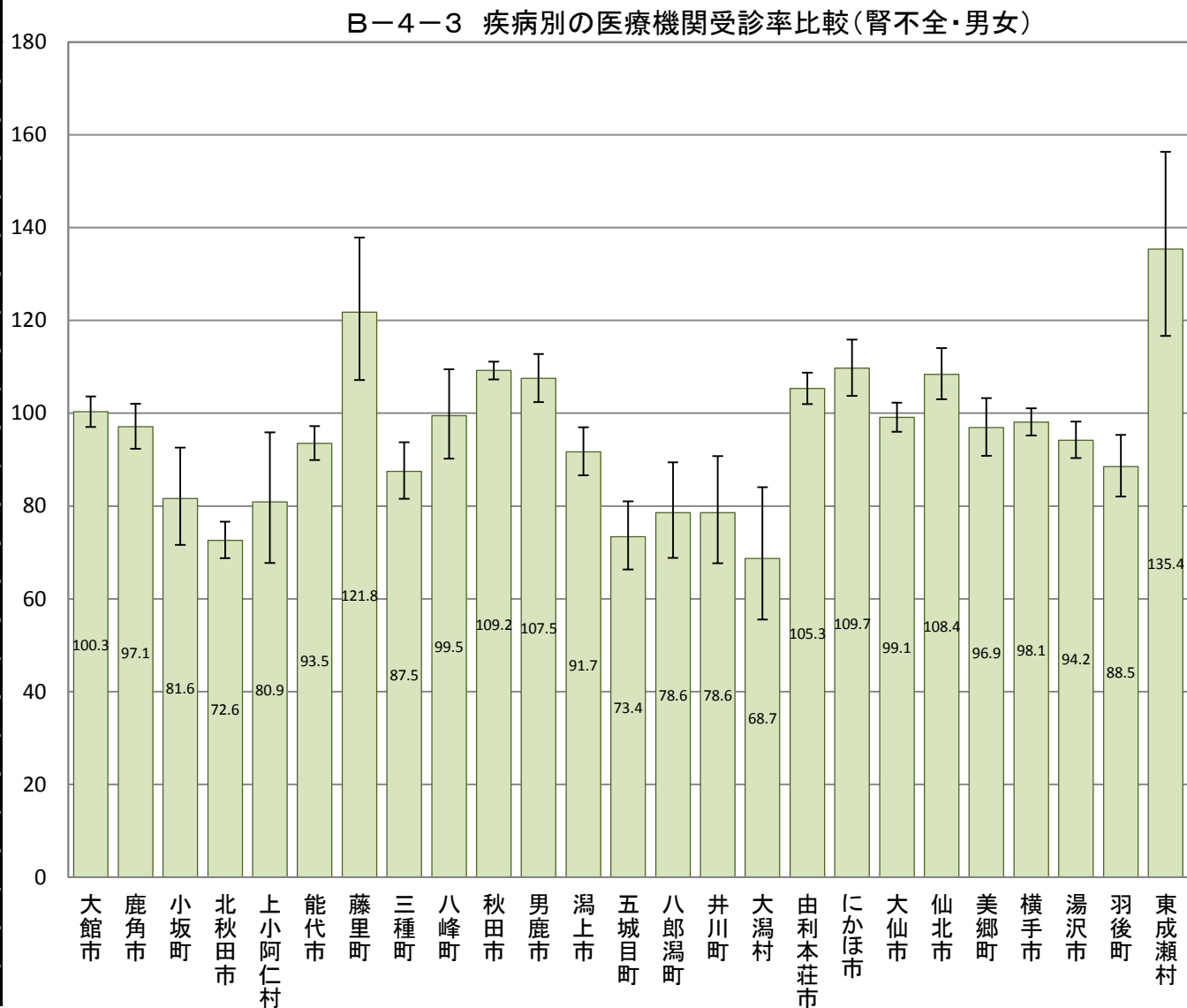

B-4-3 疾病別の医療機関受診率比較(年齢調整による市町村別の疾病別レセプト件数比較)

【腎不全・男性】

市町村国保(国保連)、全国健康保険協会(協会けんぽ)秋田支部、後期高齢者医療広域連合(データは国保連)から提供いただいたレセプトデータ集計結果データ

市町村	指数	95% 下限	95% 上限	P値
大館市	105.4	100.9	110.0	0.016
鹿角市	87.7	81.6	94.1	0.000
小坂町	97.7	82.9	114.4	0.806
北秋田市	76.4	71.1	82.0	0.000
上小阿仁村	107.1	86.7	130.8	0.530
能代市	94.1	89.2	99.2	0.025
藤里町	115.7	96.9	137.0	0.100
三種町	90.2	82.1	98.9	0.031
八峰町	111.0	97.9	125.4	0.097
秋田市	118.2	115.6	120.9	0.000
男鹿市	108.5	101.7	115.6	0.012
潟上市	90.9	84.2	98.0	0.014
五城目町	93.2	82.5	104.9	0.261
八郎潟町	108.1	92.6	125.4	0.319
井川町	103.2	86.6	122.0	0.742
大潟村	56.8	41.9	75.3	0.000
由利本荘市	102.1	97.7	106.6	0.336
にかほ市	105.0	97.3	113.2	0.206
大仙市	77.2	73.6	81.0	0.000
仙北市	98.6	91.8	105.8	0.713
美郷町	90.4	82.6	98.7	0.026
横手市	99.7	95.8	103.7	0.895
湯沢市	85.5	80.7	90.6	0.000
羽後町	75.1	67.4	83.4	0.000
東成瀬村	87.6	67.9	111.3	0.307

B-4-3 疾病別の医療機関受診率比較(腎不全・男性)

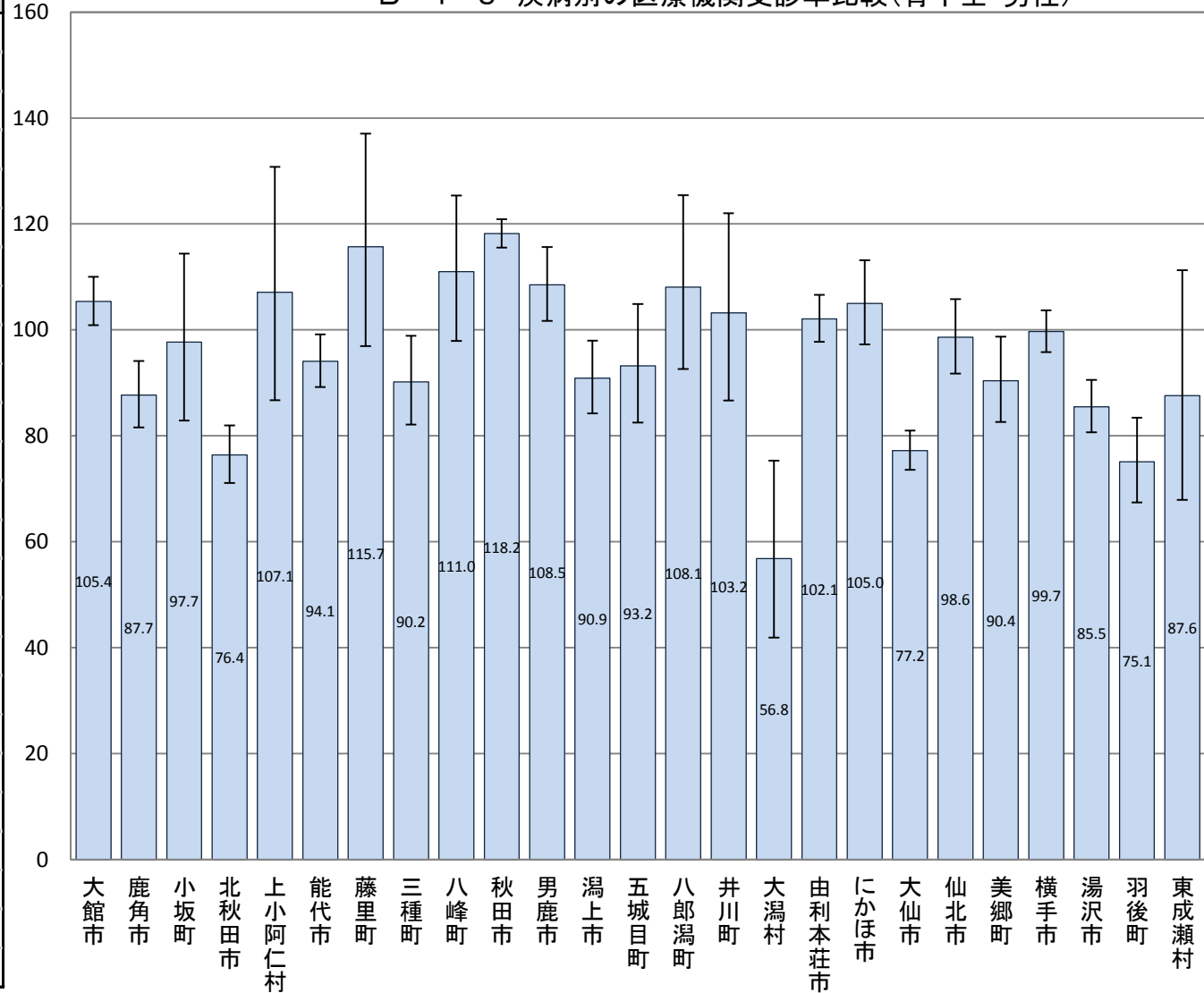

B-4-3 疾病別の医療機関受診率比較(年齢調整による市町村別の疾病別レセプト件数比較)

【腎不全・女性】

市町村国保(国保連)、全国健康保険協会(協会けんぽ)秋田支部、後期高齢者医療広域連合(データは国保連)から提供いただいたレセプトデータ集計結果データ

市町村	指数	95% 下限	95% 上限	P値
大館市	94.5	89.8	99.4	0.031
鹿角市	109.6	102.0	117.6	0.011
小坂町	64.3	51.5	79.3	0.000
北秋田市	68.0	62.5	73.9	0.000
上小阿仁村	48.6	34.2	67.0	0.000
能代市	93.8	88.4	99.4	0.034
藤里町	127.5	105.4	152.9	0.010
三種町	84.8	76.2	94.1	0.002
八峰町	85.3	72.7	99.4	0.047
秋田市	98.7	96.0	101.5	0.385
男鹿市	105.0	97.4	113.0	0.190
潟上市	93.2	85.4	101.5	0.112
五城目町	49.2	40.8	58.9	0.000
八郎潟町	43.8	33.3	56.6	0.000
井川町	46.3	34.1	61.4	0.000
大潟村	84.1	61.6	112.2	0.268
由利本荘市	108.7	103.6	114.0	0.001
にかほ市	116.1	106.9	125.8	0.000
大仙市	126.6	121.4	132.0	0.000
仙北市	119.9	111.4	128.9	0.000
美郷町	104.5	95.1	114.6	0.351
横手市	94.9	90.6	99.3	0.028
湯沢市	103.6	97.4	110.1	0.251
羽後町	103.7	93.1	115.2	0.504
東成瀬村	192.3	159.3	230.1	0.000

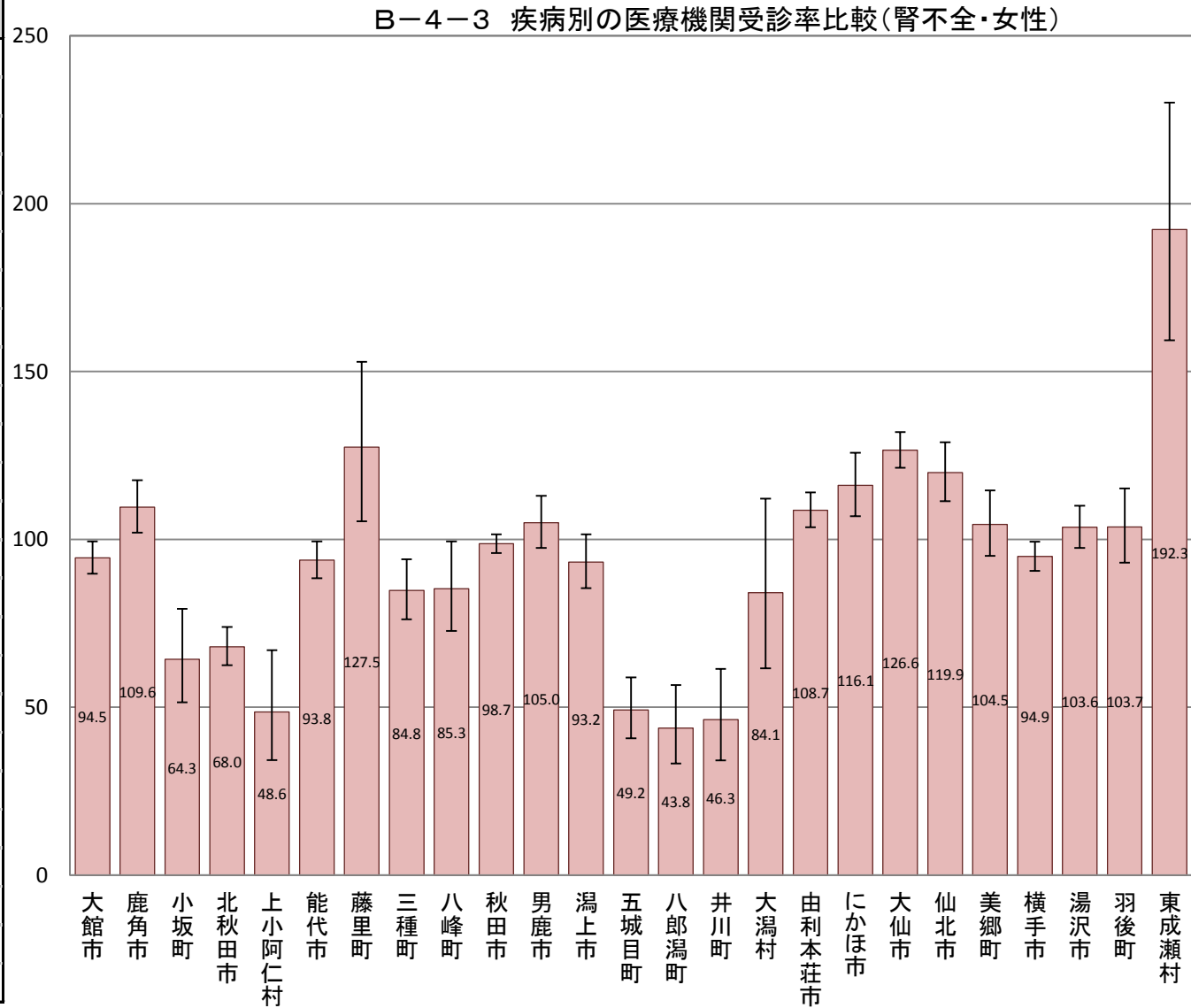

B-5 特定健康診査・特定保健指導

対象年(度)

平成27年

【データ出典】

市町村国保は法定報告より、全国健康保険協会(協会けんぽ)秋田支部は被保険者居住地から算出した市町村別データより(※法定報告と相違する。)

【データ算出方法】

本データは、平成27年度の市町村国保と全国健康保険協会(協会けんぽ)秋田支部の市町村別検診受診率算出結果を集計したもの。

【データの見方等】

B-5-1 特定健康診査受診率

特定健康診査は、40歳から74歳までを対象にメタボリックシンドローム(内臓脂肪症候群)に着目し、以下の項目の健診を実施するもの。

基本的な項目

- 質問票(服薬歴、喫煙歴等) ○身体計測(身長、体重、BMI、腹囲) ○血圧測定 ○理学的検査(身体診察) ○検尿(尿糖、尿蛋白)
- 血液検査
 - ・脂質検査(中性脂肪、HDLコレステロール、LDLコレステロール)
 - ・血糖検査(空腹時血糖またはHbA1c)
 - ・肝機能検査(GOT, GPT, γ -GTP)

B-5-2 特定保健指導実施率

特定健康診査の結果から、生活習慣病の発症リスクが高く、生活習慣の改善による生活習慣病の予防効果が多く期待できるものに対して、生活習慣を見直すサポートをするもの。特定保健指導には、リスクの程度に応じて、動機付け支援と積極的支援があり、よりリスクの高い方が積極的支援である。

【データ利用の留意点】

法定報告値とは異なることに留意する必要がある。

全国健康保険協会(協会けんぽ)秋田支部の被扶養者の集計は被保険者の居住地をもって市町村別に集計している。

B-5-1 特定健康診査受診率

市町村国保は法定報告より、全国健康保険協会(協会けんぽ)秋田支部は被保険者居住地から算出した市町村別データ

市町村	対象者数 (人)	受診者数 (人)	受診率 (%)
大館市	26,316	8,678	33.0
鹿角市	12,422	4,969	40.0
小坂町	1,938	876	45.2
北秋田市	12,653	4,315	34.1
上小阿仁村	922	450	48.8
能代市	20,393	7,288	35.7
藤里町	1,431	715	50.0
三種町	6,856	2,732	39.9
八峰町	3,145	1,578	50.2
秋田市	95,290	35,971	37.7
男鹿市	11,540	3,467	30.0
潟上市	11,514	4,347	37.8
五城目町	3,597	1,683	46.8
八郎潟町	2,216	1,040	46.9
井川町	1,784	766	42.9
大潟村	1,347	869	64.5
由利本荘市	27,486	10,746	39.1
にかほ市	8,946	3,533	39.5
大仙市	29,508	11,920	40.4
仙北市	10,119	4,081	40.3
美郷町	7,389	3,921	53.1
横手市	32,777	14,583	44.5
湯沢市	18,373	8,502	46.3
羽後町	6,042	2,436	40.3
東成瀬村	1,012	569	56.2
秋田県	355,017	140,035	39.4

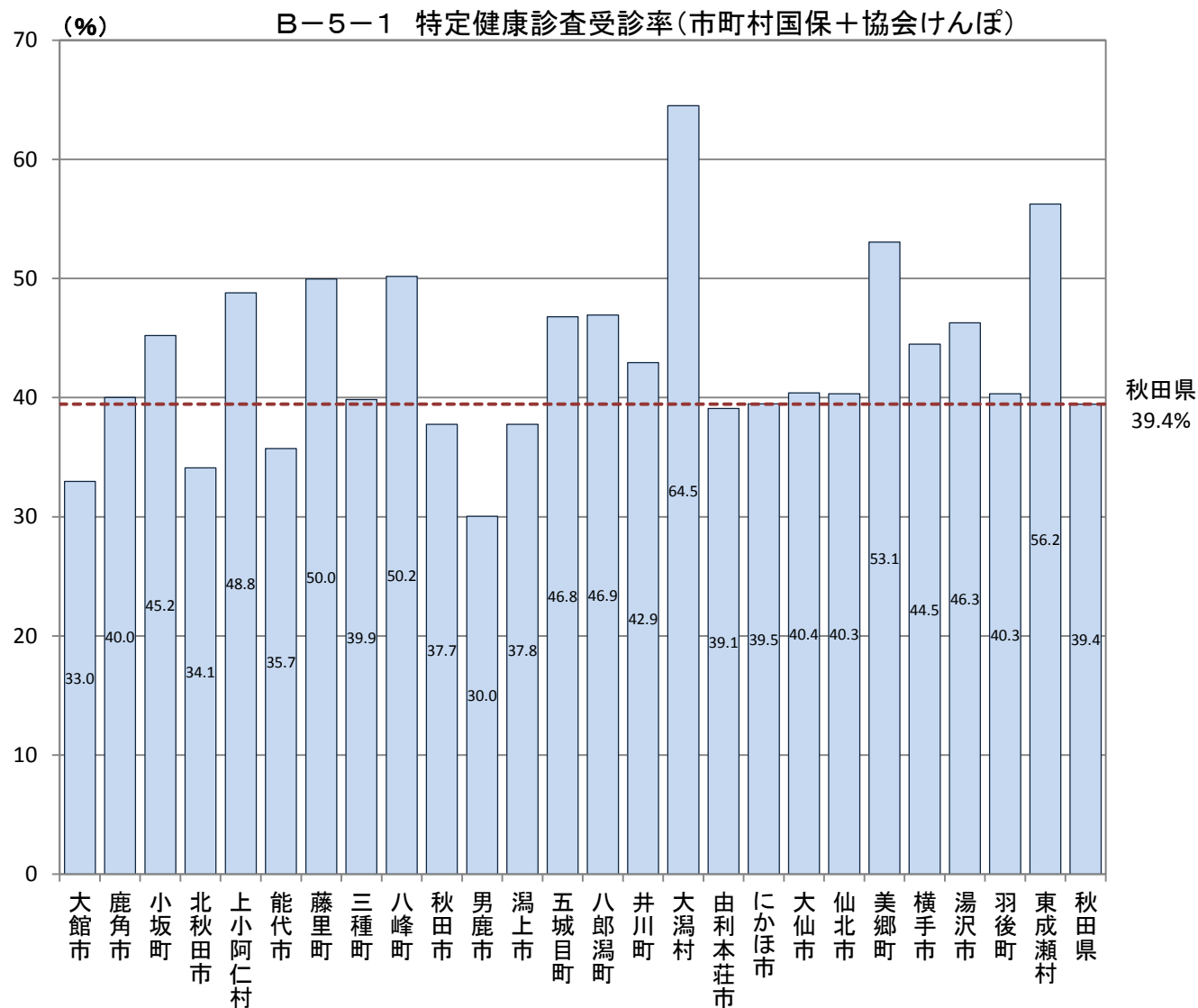

B-5-2 特定保健指導実施率

市町村国保は法定報告より、全国健康保険協会(協会けんぽ)秋田支部は被保険者居住地から算出した市町村別データ

市町村	対象者数 (人)	受診者数 (人)	受診率 (%)
大館市	1,612	403	25.0
鹿角市	899	224	24.9
小坂町	118	35	29.7
北秋田市	764	182	23.8
上小阿仁村	70	4	5.7
能代市	1,239	195	15.7
藤里町	103	11	10.7
三種町	466	60	12.9
八峰町	252	25	9.9
秋田市	5,033	1,267	25.2
男鹿市	534	84	15.7
潟上市	676	117	17.3
五城目町	258	38	14.7
八郎潟町	161	18	11.2
井川町	138	21	15.2
大潟村	147	11	7.5
由利本荘市	1,616	316	19.6
にかほ市	445	105	23.6
大仙市	2,093	391	18.7
仙北市	767	163	21.3
美郷町	643	243	37.8
横手市	2,299	515	22.4
湯沢市	1,400	267	19.1
羽後町	478	63	13.2
東成瀬村	87	21	24.1
秋田県	22,298	4,779	21.4

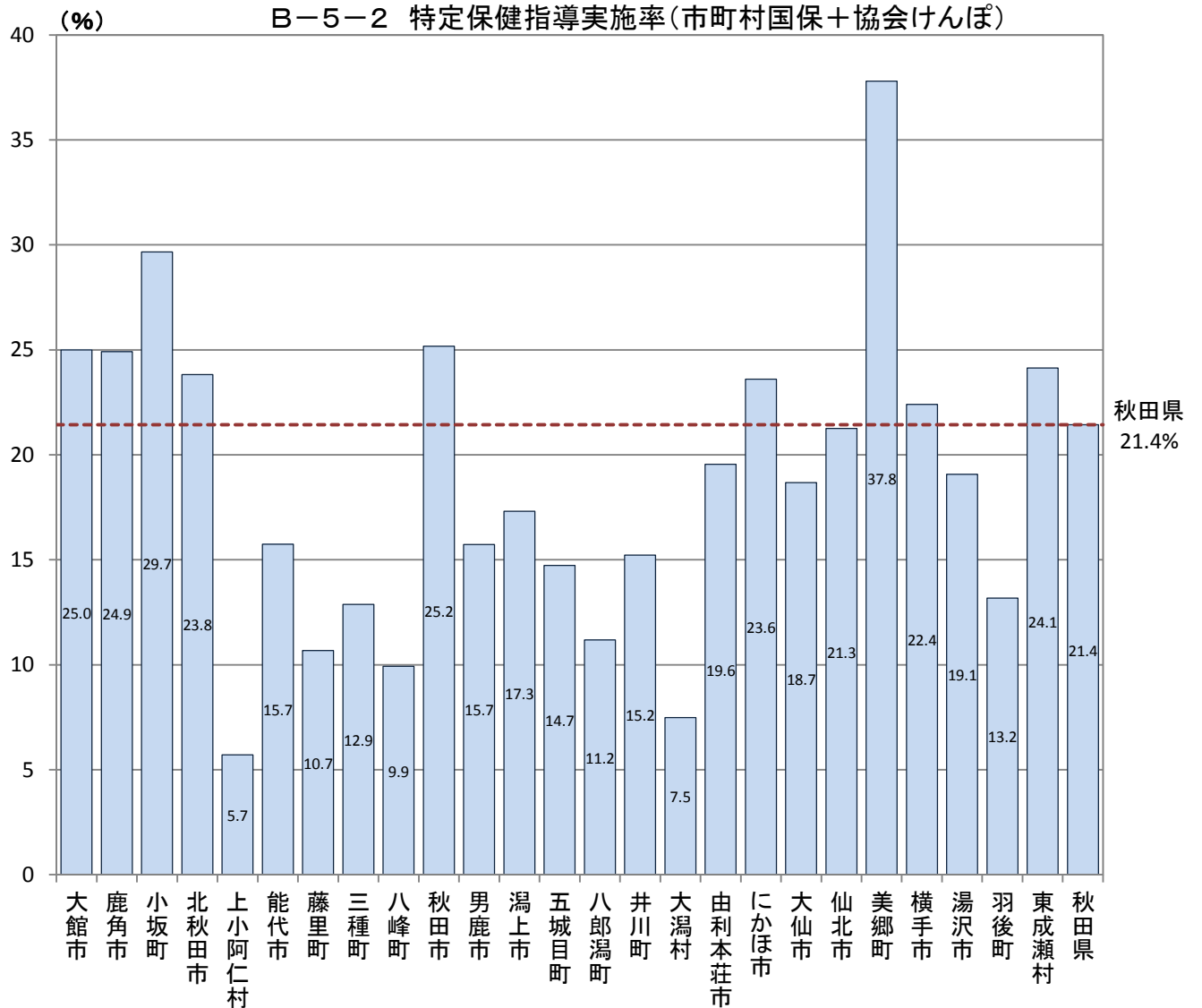

B-6 がん検診

対象年(度)

平成28年

【データ出典】

厚生労働省地域保健・健康増進事業報告(健康増進編)都道府県別より

【データ算出方法】

本データは、平成28年度の地域保健・健康増進事業報告に基づいて、各がん検診の対象者数、受診者数等から算出したもの。

※対象者数については、「職域等で受診機会のある方を除いた推計人口」である。

※子宮がん検診、乳がん検診及び胃がん検診は2年に1度実施のため、対象年度とその前年の受診者数から連続受診を除いたものが受診率算出上の受診者数となる。

※子宮がん検診は20歳以上、胃がん検診は50歳以上、そのほかのがん検診は40歳以上が受診対象となる。

【データの見方等】

B-6-1 がん検診受診率

胃がん(胃部X線検査または胃内視鏡検査)、大腸がん、肺がん(胸部エックス線検査)、子宮がん、乳がんの受診率について掲載。

【データ利用の留意点】

市町村が実施しているがん検診の実施率である。(その他の医療保険者が実施しているがん検診は含まれない。)

B-6-1 がん検診受診率

【胃がん・男女】

厚生労働省地域保健・健康増進事業報告(健康増進編)都道府県別

市町村	対象者数 (人)	受診者数 (人)	受診率			平成27年度受診者数		平成28年度受診者数		連続受診者数		
			平成27年度	平成28年度	連続	(%)	集団検診	個別検診	集団検診	個別検診	集団検診	個別検診
大館市	26,487	2,756	2,263	1,571	1,078	10.4	2,001	262	1,528	43	1,053	25
鹿角市	11,526	2,439	1,502	1,817	880	21.2	1,053	449	1,403	414	615	265
小坂町	2,133	527	356	410	239	24.7	356	0	410	0	239	0
北秋田市	13,822	2,403	1,915	1,775	1,287	17.4	1,915	0	1,775	0	1,287	0
上小阿仁村	1,195	477	262	215	0	39.9	262	0	215	0	0	0
能代市	20,429	4,947	3,055	3,061	1,169	24.2	1,909	1,146	1,925	1,136	1,169	0
藤里町	1,540	609	533	457	381	39.5	421	112	367	90	308	73
三種町	7,209	1,871	1,511	1,488	1,128	26.0	1,511	0	1,488	0	1,128	0
八峰町	3,214	1,188	1,006	936	754	37.0	566	440	566	370	445	309
秋田市	90,725	6,093	4,064	4,506	2,477	6.7	4,064	0	4,506	0	2,477	0
男鹿市	12,320	1,944	1,563	1,363	982	15.8	1,563	0	1,363	0	982	0
潟上市	10,817	1,667	1,239	1,166	738	15.4	1,239	0	1,166	0	738	0
五城目町	4,058	1,115	917	825	627	27.5	917	0	825	0	627	0
八郎潟町	2,221	632	529	497	394	28.5	529	0	497	0	394	0
井川町	1,837	624	310	314	0	34.0	310	0	314	0	0	0
大潟村	1,344	1,009	526	483	0	75.1	510	16	483	0	0	0
由利本荘市	27,314	5,045	2,729	2,746	430	18.5	2,729	0	2,746	0	430	0
にかほ市	8,836	2,844	1,493	1,351	0	32.2	1,493	0	1,351	0	0	0
大仙市	29,387	5,898	4,506	4,581	3,189	20.1	4,506	0	4,581	0	3,189	0
仙北市	10,224	1,802	1,524	1,390	1,112	17.6	1,524	0	1,390	0	1,112	0
美郷町	7,231	2,690	2,212	2,270	1,792	37.2	2,212	0	2,270	0	1,792	0
横手市	33,765	9,121	7,889	6,829	5,597	27.0	7,889	0	6,829	0	5,597	0
湯沢市	17,777	3,595	2,944	2,798	2,147	20.2	2,944	0	2,798	0	2,147	0
羽後町	5,903	1,185	986	913	714	20.1	986	0	913	0	714	0
東成瀬村	977	373	318	315	260	38.2	318	0	315	0	260	0
秋田県	352,291	62,854	46,152	44,077	27,375	17.8	43,727	2,425	42,024	2,053	26,703	672

B-6-1 がん検診受診率(胃がん・男女)

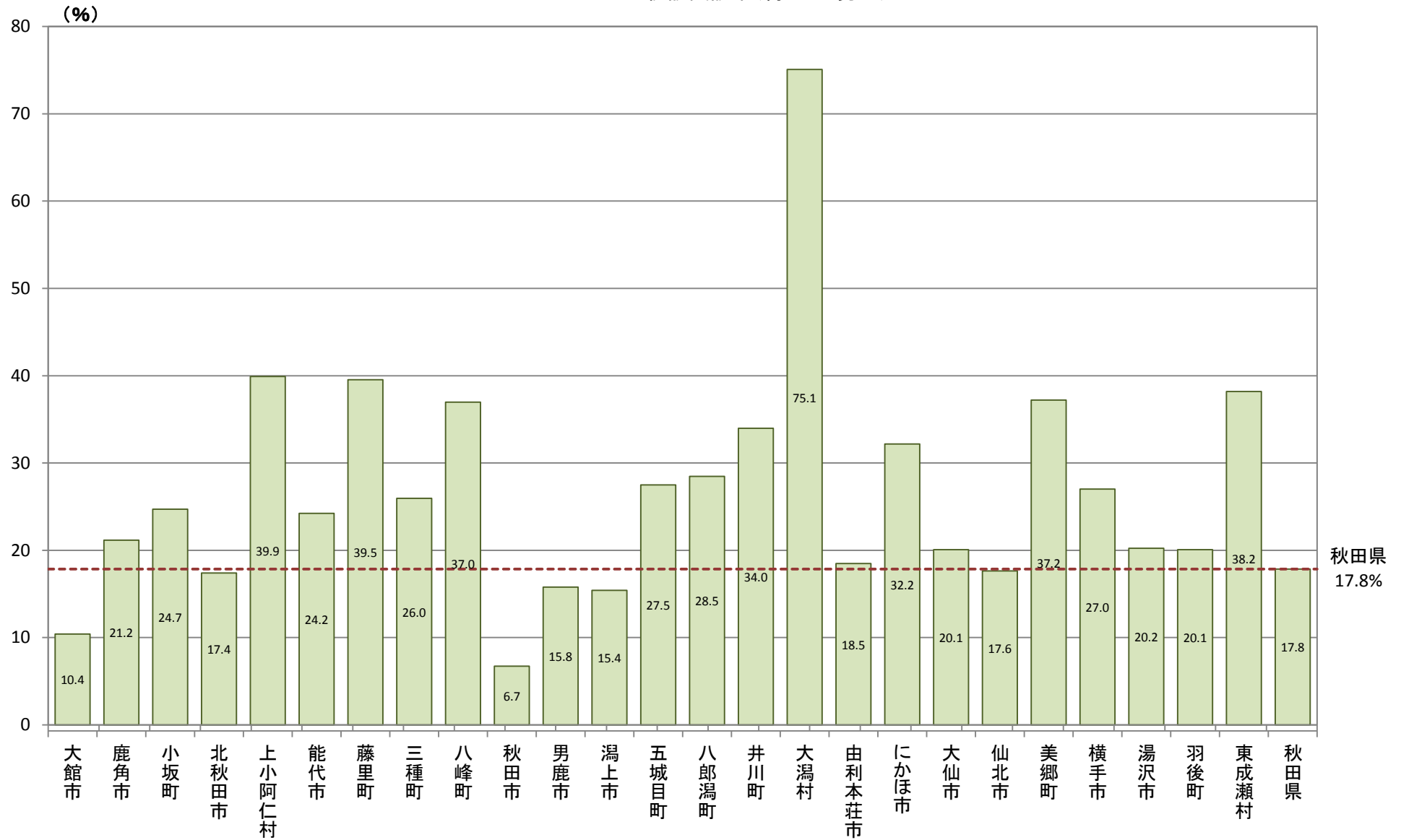

B-6-1 がん検診受診率

【胃がん・男性】

厚生労働省地域保健・健康増進事業報告(健康増進編)都道府県別

市町村	対象者数 (人)	受診者数 (人)	受診率			受診率 (%)	平成27年度受診者数		平成28年度受診者数		連続受診者数	
			平成27年度	平成28年度	連続		集団検診	個別検診	集団検診	個別検診	集団検診	個別検診
大館市	10,078	1,053	888	571	406	10.4	758	130	559	12	400	6
鹿角市	4,486	1,098	680	821	403	24.5	436	244	589	232	254	149
小坂町	834	237	158	189	110	28.4	158	0	189	0	110	0
北秋田市	5,473	1,140	910	868	638	20.8	910	0	868	0	638	0
上小阿仁村	481	254	136	118	0	52.8	136	0	118	0	0	0
能代市	7,683	2,087	1,312	1,319	544	27.2	846	466	879	440	544	0
藤里町	629	288	255	203	170	45.8	193	62	157	46	133	37
三種町	2,909	827	680	653	506	28.4	680	0	653	0	506	0
八峰町	1,314	503	417	396	310	38.3	232	185	242	154	181	129
秋田市	33,185	2,332	1,633	1,763	1,064	7.0	1,633	0	1,763	0	1,064	0
男鹿市	4,906	839	704	584	449	17.1	704	0	584	0	449	0
潟上市	4,143	718	530	523	335	17.3	530	0	523	0	335	0
五城目町	1,540	518	430	384	296	33.6	430	0	384	0	296	0
八郎潟町	846	312	261	248	197	36.9	261	0	248	0	197	0
井川町	730	313	154	159	0	42.9	154	0	159	0	0	0
大潟村	627	500	270	230	0	79.7	259	11	230	0	0	0
由利本荘市	10,858	2,265	1,217	1,220	172	20.9	1,217	0	1,220	0	172	0
にかほ市	3,538	1,283	671	612	0	36.3	671	0	612	0	0	0
大仙市	11,403	2,839	2,175	2,245	1,581	24.9	2,175	0	2,245	0	1,581	0
仙北市	3,992	860	737	673	550	21.5	737	0	673	0	550	0
美郷町	2,789	1,353	1,150	1,146	943	48.5	1,150	0	1,146	0	943	0
横手市	13,385	4,369	3,770	3,304	2,705	32.6	3,770	0	3,304	0	2,705	0
湯沢市	6,850	1,817	1,511	1,420	1,114	26.5	1,511	0	1,420	0	1,114	0
羽後町	2,440	594	493	466	365	24.3	493	0	466	0	365	0
東成瀬村	370	196	172	161	137	53.0	172	0	161	0	137	0
秋田県	135,489	28,595	21,314	20,276	12,995	21.1	20,216	1,098	19,392	884	12,674	321

B-6-1 がん検診受診率(胃がん・男性)

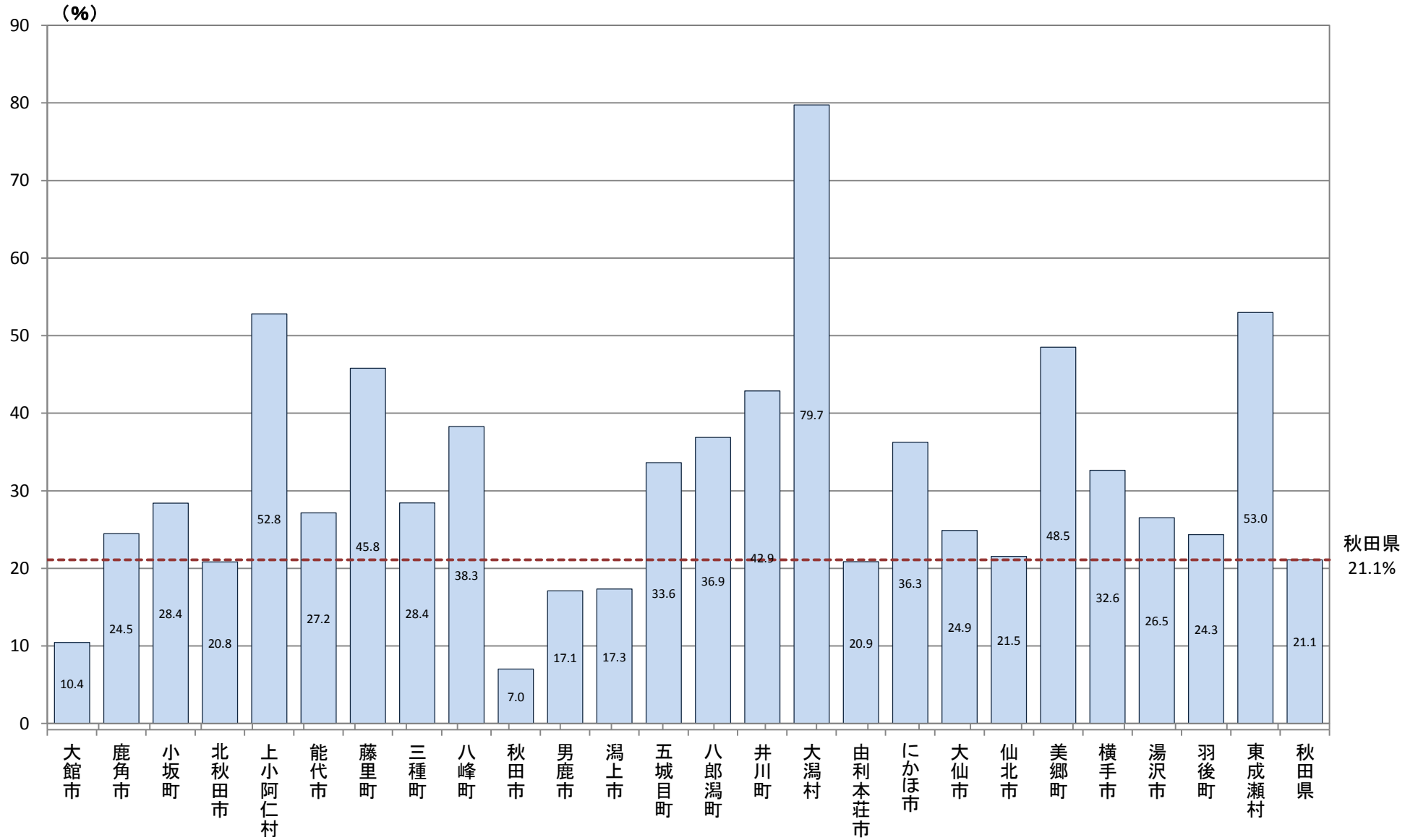

B-6-1 がん検診受診率

【胃がん・女性】

厚生労働省地域保健・健康増進事業報告(健康増進編)都道府県別

市町村	対象者数 (人)	受診者数 (人)	受診率			平成27年度受診者数		平成28年度受診者数		連続受診者数		
			平成27年度	平成28年度	連続	(%)	集団検診	個別検診	集団検診	個別検診	集団検診	個別検診
大館市	16,409	1,703	1,375	1,000	672	10.4	1,243	132	969	31	653	19
鹿角市	7,040	1,341	822	996	477	19.0	617	205	814	182	361	116
小坂町	1,299	290	198	221	129	22.3	198	0	221	0	129	0
北秋田市	8,349	1,263	1,005	907	649	15.1	1,005	0	907	0	649	0
上小阿仁村	714	223	126	97	0	31.2	126	0	97	0	0	0
能代市	12,746	2,860	1,743	1,742	625	22.4	1,063	680	1,046	696	625	0
藤里町	911	321	278	254	211	35.2	228	50	210	44	175	36
三種町	4,300	1,044	831	835	622	24.3	831	0	835	0	622	0
八峰町	1,900	685	589	540	444	36.1	334	255	324	216	264	180
秋田市	57,540	3,761	2,431	2,743	1,413	6.5	2,431	0	2,743	0	1,413	0
男鹿市	7,414	1,105	859	779	533	14.9	859	0	779	0	533	0
潟上市	6,674	949	709	643	403	14.2	709	0	643	0	403	0
五城目町	2,518	597	487	441	331	23.7	487	0	441	0	331	0
八郎潟町	1,375	320	268	249	197	23.3	268	0	249	0	197	0
井川町	1,107	311	156	155	0	28.1	156	0	155	0	0	0
大潟村	717	509	256	253	0	71.0	251	5	253	0	0	0
由利本荘市	16,456	2,780	1,512	1,526	258	16.9	1,512	0	1,526	0	258	0
にかほ市	5,298	1,561	822	739	0	29.5	822	0	739	0	0	0
大仙市	17,984	3,059	2,331	2,336	1,608	17.0	2,331	0	2,336	0	1,608	0
仙北市	6,232	942	787	717	562	15.1	787	0	717	0	562	0
美郷町	4,442	1,337	1,062	1,124	849	30.1	1,062	0	1,124	0	849	0
横手市	20,380	4,752	4,119	3,525	2,892	23.3	4,119	0	3,525	0	2,892	0
湯沢市	10,927	1,778	1,433	1,378	1,033	16.3	1,433	0	1,378	0	1,033	0
羽後町	3,463	591	493	447	349	17.1	493	0	447	0	349	0
東成瀬村	607	177	146	154	123	29.2	146	0	154	0	123	0
秋田県	216,802	34,259	24,838	23,801	14,380	15.8	23,511	1,327	22,632	1,169	14,029	351

B-6-1 がん検診受診率(胃がん・女性)

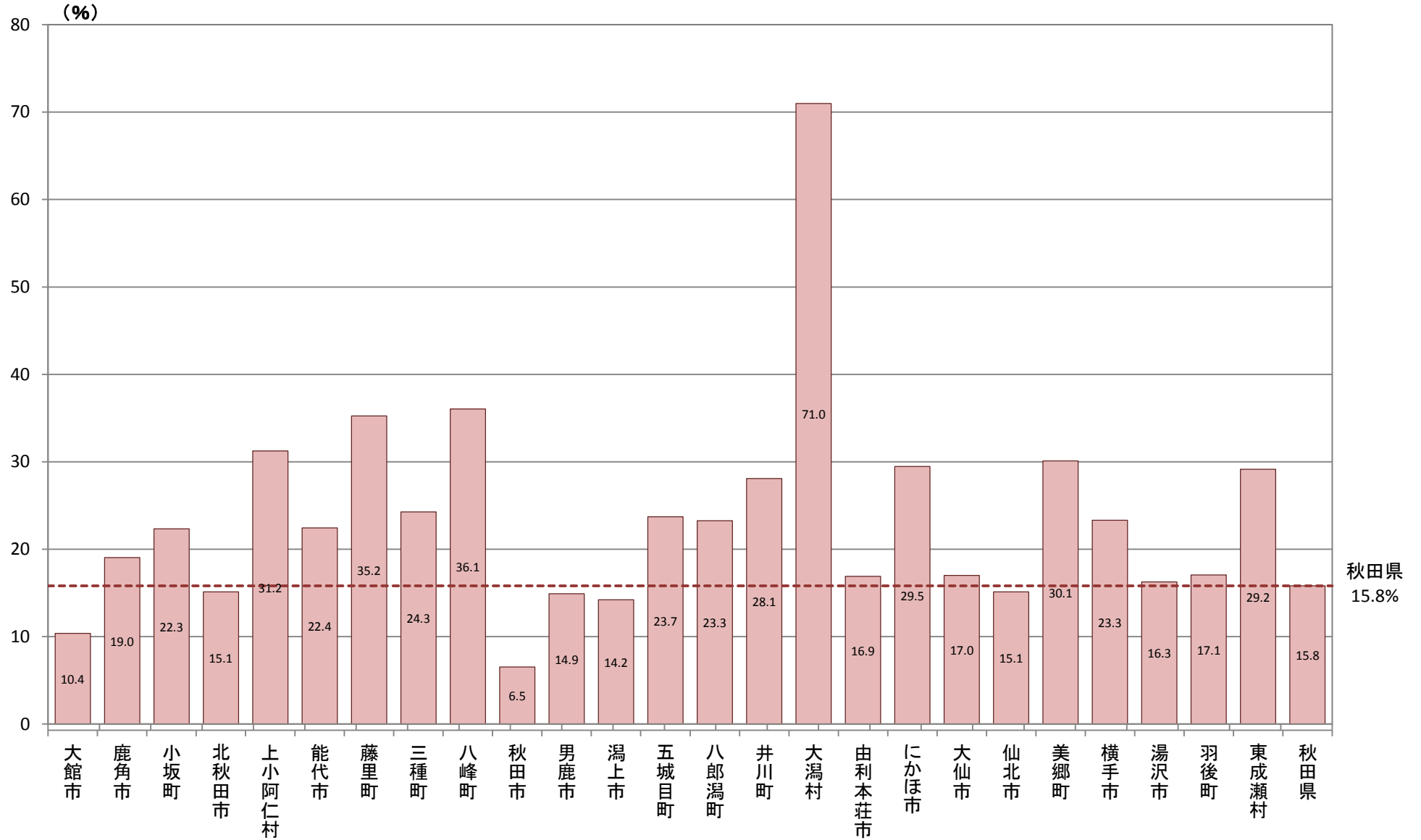

B-6-1 がん検診受診率

【大腸がん・男女】

厚生労働省地域保健・健康増進事業報告(健康増進編)都道府県別

市町村	対象者数(人)	受診者数(人)	受診者数(人)		受診率(%)
			集団検診	個別検診	
大館市	28,258	5,029	4,740	289	17.8
鹿角市	12,319	2,319	1,841	478	18.8
小坂町	2,192	708	708	0	32.3
北秋田市	14,662	3,437	3,437	0	23.4
上小阿仁村	1,275	571	571	0	44.8
能代市	21,996	4,863	2,711	2,152	22.1
藤里町	1,633	700	560	140	42.9
三種町	7,638	2,182	2,182	0	28.6
八峰町	3,379	1,412	899	513	41.8
秋田市	101,411	17,458	2,832	14,626	17.2
男鹿市	13,183	2,246	2,246	0	17.0
潟上市	11,734	2,287	2,287	0	19.5
五城目町	4,288	1,352	1,352	0	31.5
八郎潟町	2,361	857	857	0	36.3
井川町	1,964	921	921	0	46.9
大潟村	1,697	849	849	0	50.0
由利本荘市	29,095	6,243	6,243	0	21.5
にかほ市	9,292	2,455	2,455	0	26.4
大仙市	31,526	12,119	12,119	0	38.4
仙北市	10,890	4,044	4,044	0	37.1
美郷町	7,621	3,497	3,497	0	45.9
横手市	35,763	14,844	14,844	0	41.5
湯沢市	18,689	5,831	5,831	0	31.2
羽後町	6,222	1,751	1,751	0	28.1
東成瀬村	1,011	625	625	0	61.8
秋田県	380,099	98,600	80,402	18,198	25.9

B-6-1 がん検診受診率(大腸がん・男女)

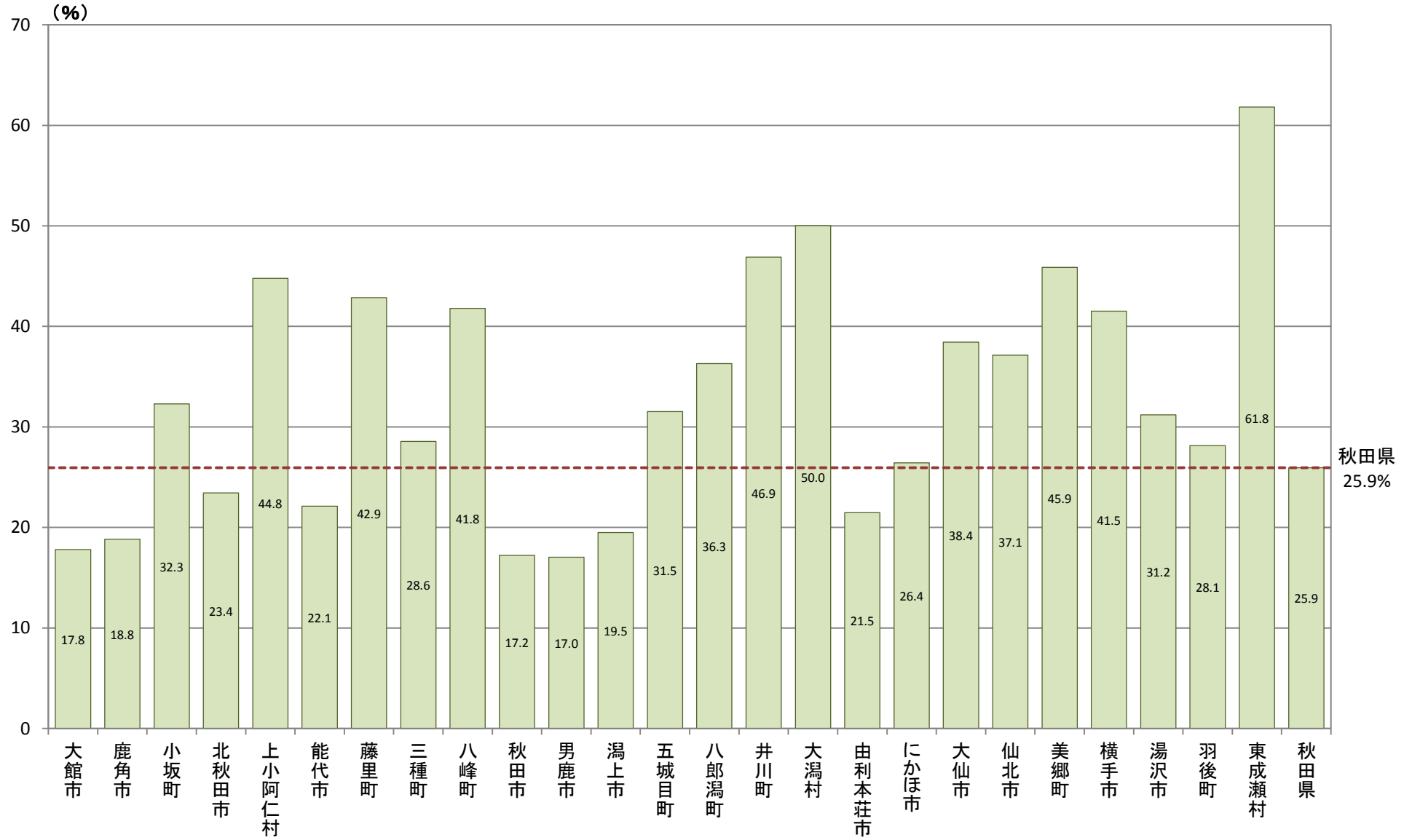

B-6-1 がん検診受診率

【大腸がん・男性】

厚生労働省地域保健・健康増進事業報告(健康増進編)都道府県別

市町村	対象者数	受診者数	受診者数		受診率(%)
			集団検診	個別検診	
大館市	10,874	1,893	1,749	144	17.4
鹿角市	4,892	951	686	265	19.4
小坂町	864	262	262	0	30.3
北秋田市	5,933	1,431	1,431	0	24.1
上小阿仁村	538	261	261	0	48.5
能代市	8,339	1,927	1,145	782	23.1
藤里町	682	312	240	72	45.7
三種町	3,147	933	933	0	29.6
八峰町	1,403	575	351	224	41.0
秋田市	36,933	6,085	1,186	4,899	16.5
男鹿市	5,318	919	919	0	17.3
潟上市	4,514	883	883	0	19.6
五城目町	1,654	566	566	0	34.2
八郎潟町	893	379	379	0	42.4
井川町	794	392	392	0	49.4
大潟村	814	394	394	0	48.4
由利本荘市	11,668	2,847	2,847	0	24.4
にかほ市	3,719	983	983	0	26.4
大仙市	12,389	5,359	5,359	0	43.3
仙北市	4,364	1,715	1,715	0	39.3
美郷町	2,962	1,630	1,630	0	55.0
横手市	14,294	6,285	6,285	0	44.0
湯沢市	7,218	2,595	2,595	0	36.0
羽後町	2,596	798	798	0	30.7
東成瀬村	385	292	292	0	75.8
秋田県	147,187	40,667	34,281	6,386	27.6

B-6-1 がん検診受診率(大腸がん・男性)

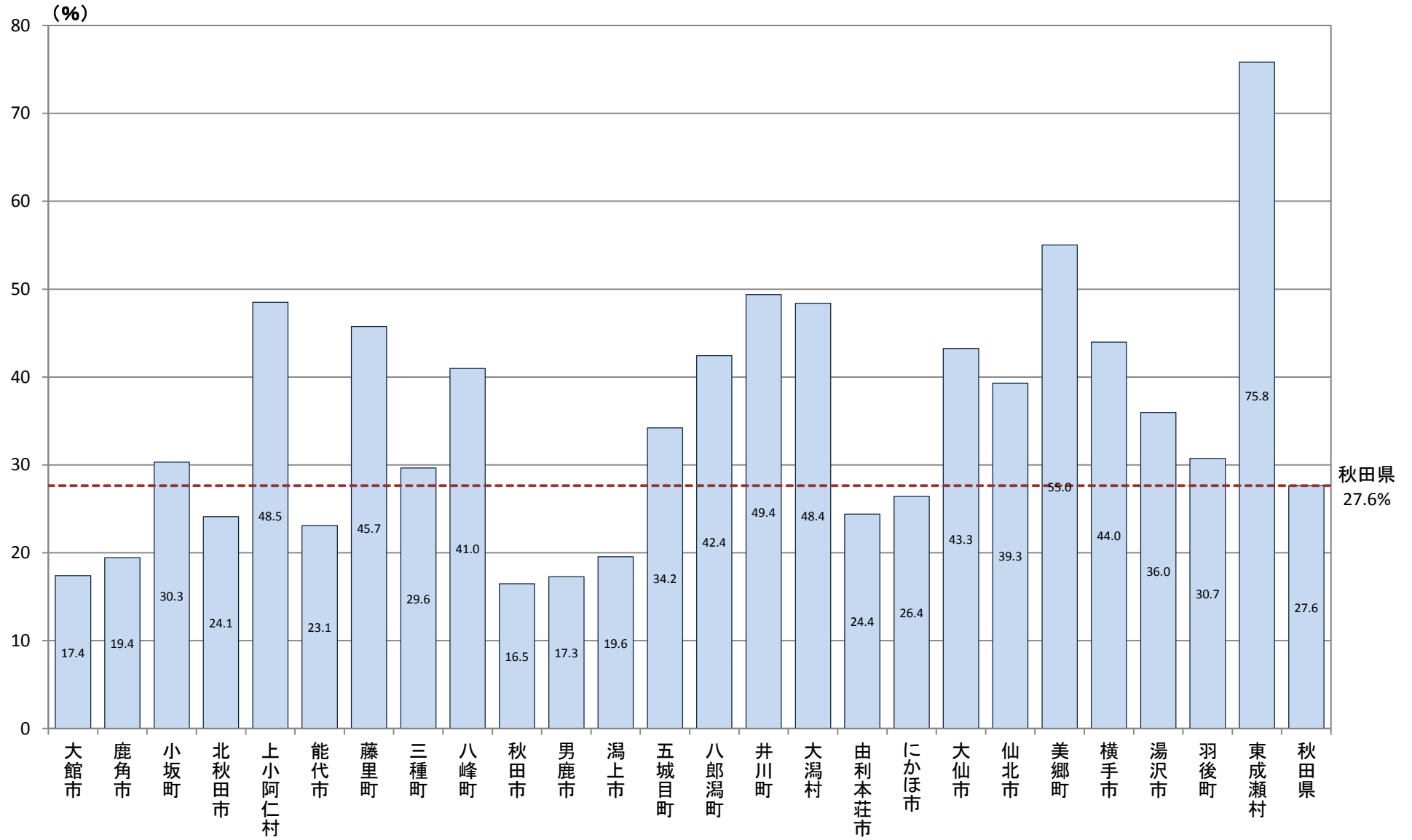

B-6-1 がん検診受診率

【大腸がん・女性】

厚生労働省地域保健・健康増進事業報告(健康増進編)都道府県別

市町村	対象者数	受診者数	受診者数		受診率(%)
			集団検診	個別検診	
大館市	17,384	3,136	2,991	145	18.0
鹿角市	7,427	1,368	1,155	213	18.4
小坂町	1,328	446	446	0	33.6
北秋田市	8,729	2,006	2,006	0	23.0
上小阿仁村	737	310	310	0	42.1
能代市	13,657	2,936	1,566	1,370	21.5
藤里町	951	388	320	68	40.8
三種町	4,491	1,249	1,249	0	27.8
八峰町	1,976	837	548	289	42.4
秋田市	64,478	11,373	1,646	9,727	17.6
男鹿市	7,865	1,327	1,327	0	16.9
潟上市	7,220	1,404	1,404	0	19.4
五城目町	2,634	786	786	0	29.8
八郎潟町	1,468	478	478	0	32.6
井川町	1,170	529	529	0	45.2
大潟村	883	455	455	0	51.5
由利本荘市	17,427	3,396	3,396	0	19.5
にかほ市	5,573	1,472	1,472	0	26.4
大仙市	19,137	6,760	6,760	0	35.3
仙北市	6,526	2,329	2,329	0	35.7
美郷町	4,659	1,867	1,867	0	40.1
横手市	21,469	8,559	8,559	0	39.9
湯沢市	11,471	3,236	3,236	0	28.2
羽後町	3,626	953	953	0	26.3
東成瀬村	626	333	333	0	53.2
秋田県	232,912	57,933	46,121	11,812	24.9

B-6-1 がん検診受診率(大腸がん・女性)

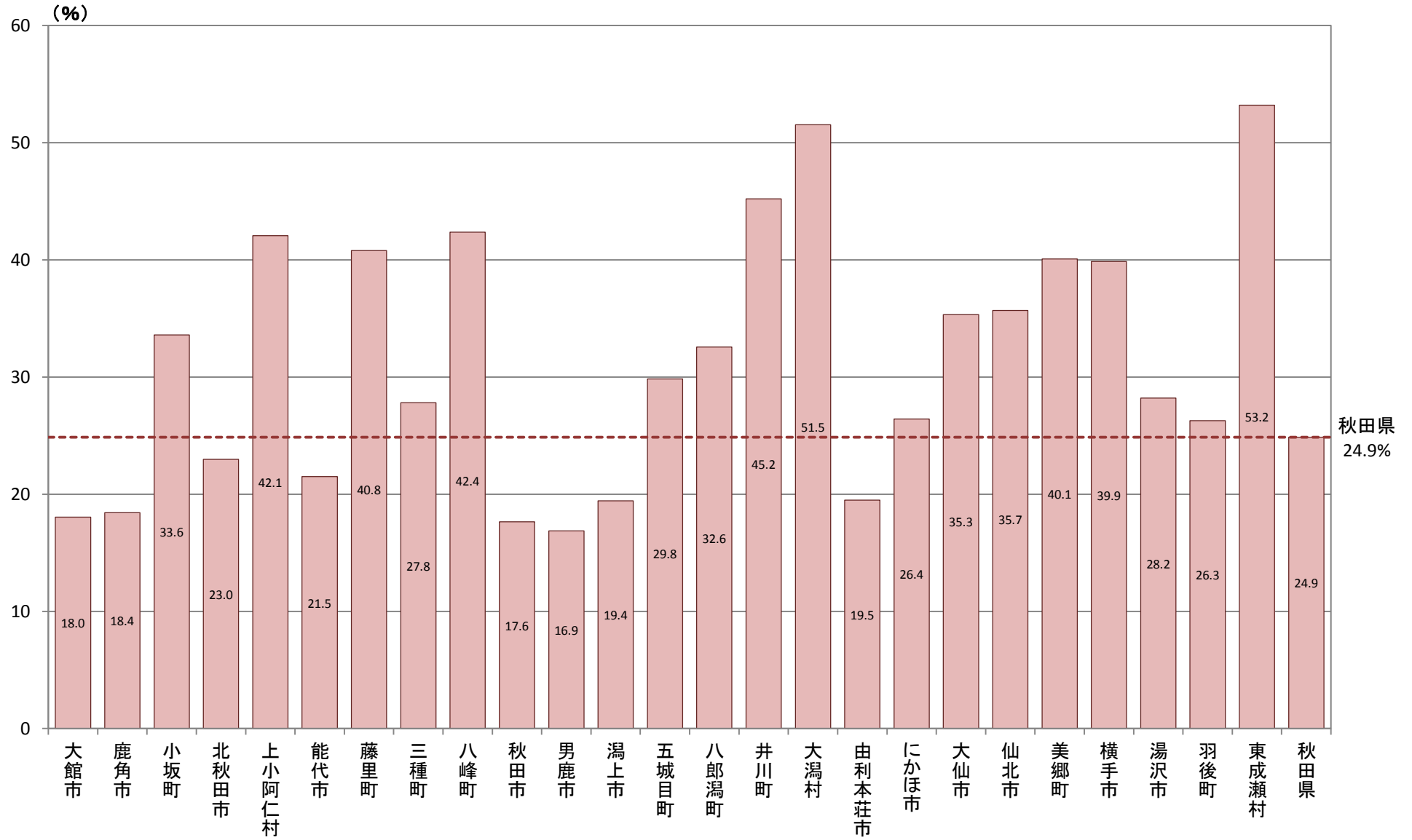

B-6-1 がん検診受診率

【肺がん・男女】

厚生労働省地域保健・健康増進事業報告(健康増進編)都道府県別

市町村	対象者数(人)	受診者数(人)	受診者数(人)		受診率(%)
			集団検診	個別検診	
大館市	28,258	3,607	3,607	0	12.8
鹿角市	12,319	2,986	2,504	482	24.2
小坂町	2,192	826	826	0	37.7
北秋田市	14,662	3,113	3,113	0	21.2
上小阿仁村	1,275	584	584	0	45.8
能代市	21,996	5,737	3,948	1,789	26.1
藤里町	1,633	719	605	114	44.0
三種町	7,638	2,051	2,051	0	26.9
八峰町	3,379	1,428	891	537	42.3
秋田市	101,411	9,395	9,395	0	9.3
男鹿市	13,183	2,063	2,063	0	15.6
潟上市	11,734	2,208	2,208	0	18.8
五城目町	4,288	1,433	1,433	0	33.4
八郎潟町	2,361	883	883	0	37.4
井川町	1,964	1,157	1,157	0	58.9
大潟村	1,697	847	847	0	49.9
由利本荘市	29,095	3,033	3,033	0	10.4
にかほ市	9,292	2,097	2,097	0	22.6
大仙市	31,526	10,914	10,914	0	34.6
仙北市	10,890	3,384	3,384	0	31.1
美郷町	7,621	3,790	3,790	0	49.7
横手市	35,763	14,826	14,826	0	41.5
湯沢市	18,689	4,129	4,129	0	22.1
羽後町	6,222	1,048	1,048	0	16.8
東成瀬村	1,011	199	199	0	19.7
秋田県	380,099	82,457	79,535	2,922	21.7

B-6-1 がん検診受診率(肺がん・男女)

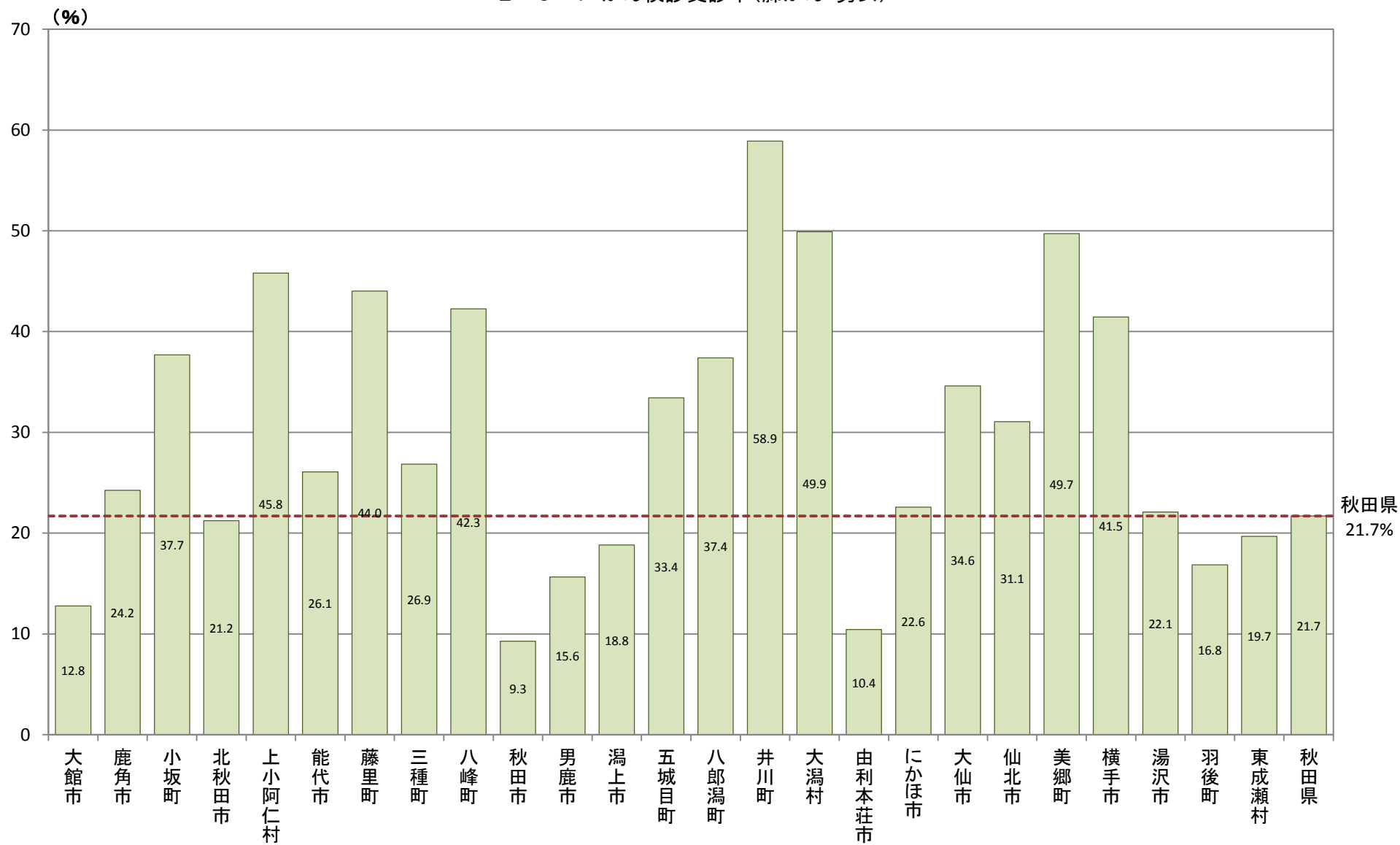

B-6-1 がん検診受診率

【肺がん・男性】

厚生労働省地域保健・健康増進事業報告(健康増進編)都道府県別

市町村	対象者数	受診者数	受診者数		受診率(%)
			集団検診	個別検診	
大館市	10,874	1,350	1,350	0	12.4
鹿角市	4,892	1,059	790	269	21.6
小坂町	864	307	307	0	35.5
北秋田市	5,933	1,353	1,353	0	22.8
上小阿仁村	538	248	248	0	46.1
能代市	8,339	2,378	1,720	658	28.5
藤里町	682	326	256	70	47.8
三種町	3,147	918	918	0	29.2
八峰町	1,403	590	362	228	42.1
秋田市	36,933	3,246	3,246	0	8.8
男鹿市	5,318	875	875	0	16.5
潟上市	4,514	926	926	0	20.5
五城目町	1,654	629	629	0	38.0
八郎潟町	893	385	385	0	43.1
井川町	794	497	497	0	62.6
大潟村	814	418	418	0	51.4
由利本荘市	11,668	1,246	1,246	0	10.7
にかほ市	3,719	887	887	0	23.9
大仙市	12,389	4,761	4,761	0	38.4
仙北市	4,364	1,465	1,465	0	33.6
美郷町	2,962	1,767	1,767	0	59.7
横手市	14,294	6,436	6,436	0	45.0
湯沢市	7,218	2,037	2,037	0	28.2
羽後町	2,596	541	541	0	20.8
東成瀬村	385	98	98	0	25.5
秋田県	147,187	34,743	33,518	1,225	23.6

B-6-1 がん検診受診率(肺がん・男性)

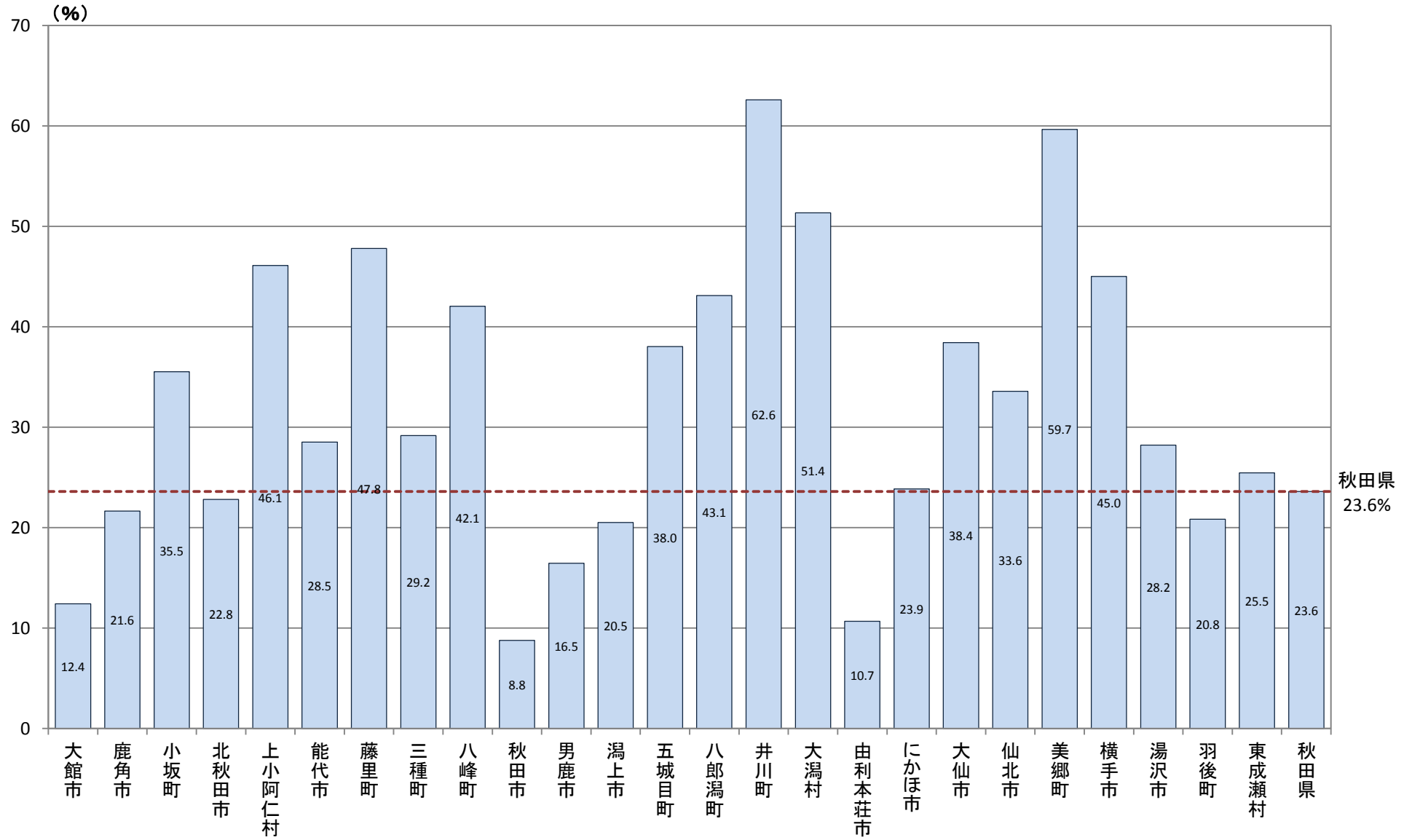

B-6-1 がん検診受診率

【肺がん・女性】

厚生労働省地域保健・健康増進事業報告(健康増進編)都道府県別

市町村	対象者数	受診者数	受診者数		受診率(%)
			集団検診	個別検診	
大館市	17,384	2,257	2,257	0	13.0
鹿角市	7,427	1,927	1,714	213	25.9
小坂町	1,328	519	519	0	39.1
北秋田市	8,729	1,760	1,760	0	20.2
上小阿仁村	737	336	336	0	45.6
能代市	13,657	3,359	2,228	1,131	24.6
藤里町	951	393	349	44	41.3
三種町	4,491	1,133	1,133	0	25.2
八峰町	1,976	838	529	309	42.4
秋田市	64,478	6,149	6,149	0	9.5
男鹿市	7,865	1,188	1,188	0	15.1
潟上市	7,220	1,282	1,282	0	17.8
五城目町	2,634	804	804	0	30.5
八郎潟町	1,468	498	498	0	33.9
井川町	1,170	660	660	0	56.4
大潟村	883	429	429	0	48.6
由利本荘市	17,427	1,787	1,787	0	10.3
にかほ市	5,573	1,210	1,210	0	21.7
大仙市	19,137	6,153	6,153	0	32.2
仙北市	6,526	1,919	1,919	0	29.4
美郷町	4,659	2,023	2,023	0	43.4
横手市	21,469	8,390	8,390	0	39.1
湯沢市	11,471	2,092	2,092	0	18.2
羽後町	3,626	507	507	0	14.0
東成瀬村	626	101	101	0	16.1
秋田県	232,912	47,714	46,017	1,697	20.5

B-6-1 がん検診受診率(肺がん・女性)

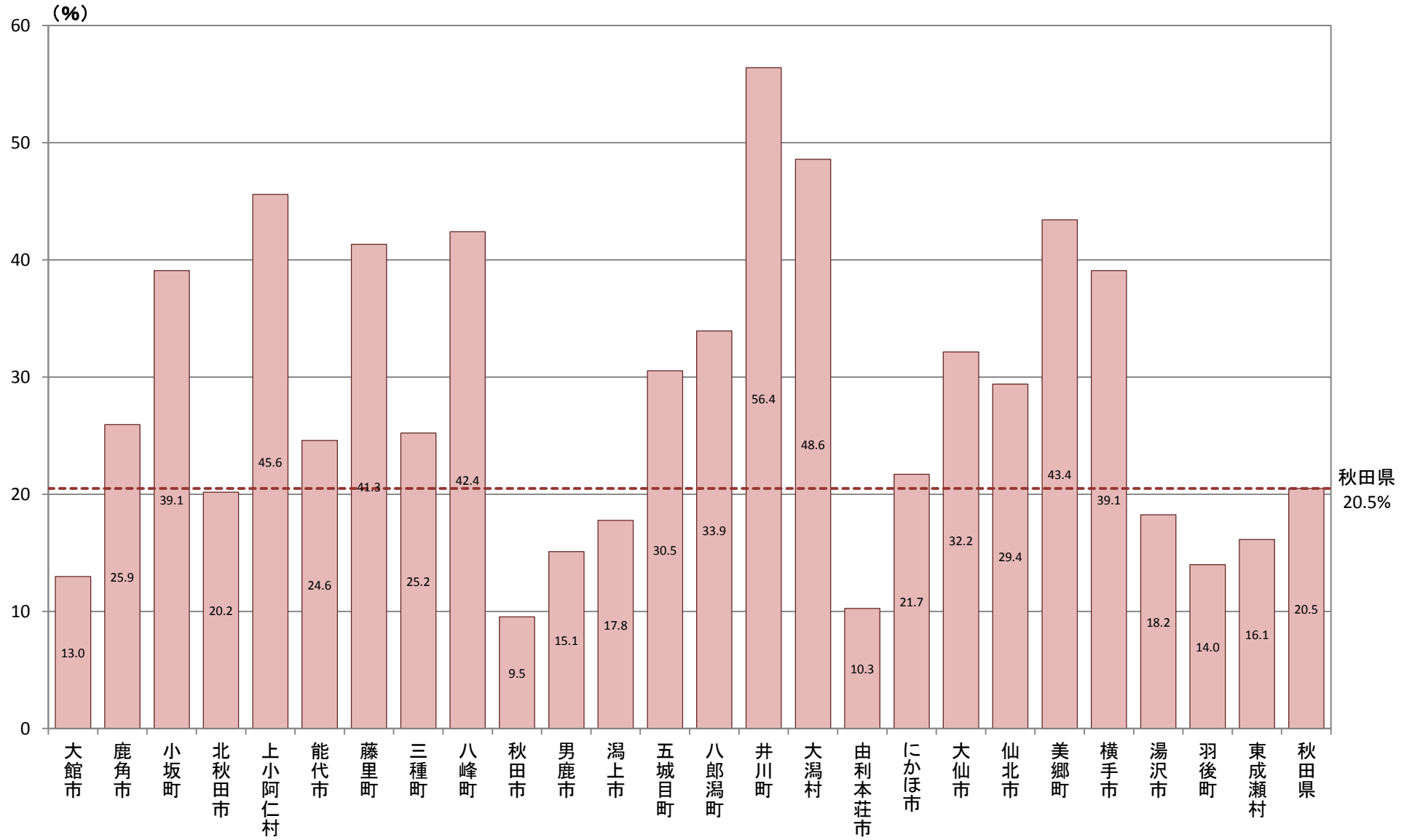

B-6-1 がん検診受診率

【子宮がん・女性】

厚生労働省地域保健・健康増進事業報告(健康増進編)都道府県別

市町村	対象者数 (人)	受診者数 (人)	受診率			平成27年度受診者数		平成28年度受診者数		連続受診者数		
			平成27年度	平成28年度	連続	(%)	集団検診	個別検診	集団検診	個別検診	集団検診	個別検診
大館市	18,960	3,307	2,119	1,962	774	17.4	497	1,622	526	1,436	248	526
鹿角市	7,946	1,409	934	915	440	17.7	934	0	915	0	440	0
小坂町	1,360	319	165	186	32	23.5	121	44	148	38	10	22
北秋田市	9,219	1,200	580	640	20	13.0	506	74	587	53	11	9
上小阿仁村	779	162	85	86	9	20.8	64	21	73	13	2	7
能代市	14,850	4,890	2,718	2,861	689	32.9	967	1,751	896	1,965	136	553
藤里町	1,004	331	231	216	116	33.0	120	111	109	107	72	44
三種町	4,856	1,222	1,016	1,047	841	25.2	980	36	956	91	803	38
八峰町	2,117	1,057	779	835	557	49.9	512	267	533	302	351	206
秋田市	75,987	13,386	6,823	7,340	777	17.6	178	6,645	177	7,163	2	775
男鹿市	8,535	1,363	993	640	270	16.0	604	389	348	292	168	102
潟上市	8,102	2,509	1,934	1,721	1,146	31.0	1,001	933	876	845	602	544
五城目町	2,809	748	521	522	295	26.6	459	62	463	59	268	27
八郎潟町	1,598	530	393	378	241	33.2	316	77	279	99	190	51
井川町	1,265	355	233	265	143	28.1	157	76	182	83	103	40
大潟村	1,057	436	331	342	237	41.2	263	68	276	66	209	28
由利本荘市	19,042	2,855	1,449	1,446	40	15.0	1,165	284	1,124	322	19	21
にかほ市	5,905	1,093	552	541	0	18.5	468	84	468	73	0	0
大仙市	21,003	4,243	2,207	2,414	378	20.2	1,640	567	1,747	667	51	327
仙北市	7,012	966	520	551	105	13.8	211	309	216	335	12	93
美郷町	5,034	1,834	992	1,103	261	36.4	830	162	909	194	160	101
横手市	23,174	8,261	4,299	4,233	271	35.6	3,628	671	3,660	573	188	83
湯沢市	12,220	2,989	1,562	1,538	111	24.5	1,362	200	1,373	165	95	16
羽後町	3,967	682	382	352	52	17.2	272	110	224	128	18	34
東成瀬村	667	228	109	136	17	34.2	85	24	111	25	10	7
秋田県	258,468	56,375	31,927	32,270	7,822	21.8	17,340	14,587	17,176	15,094	4,168	3,654

B-6-1 がん検診受診率(子宮がん・女性)

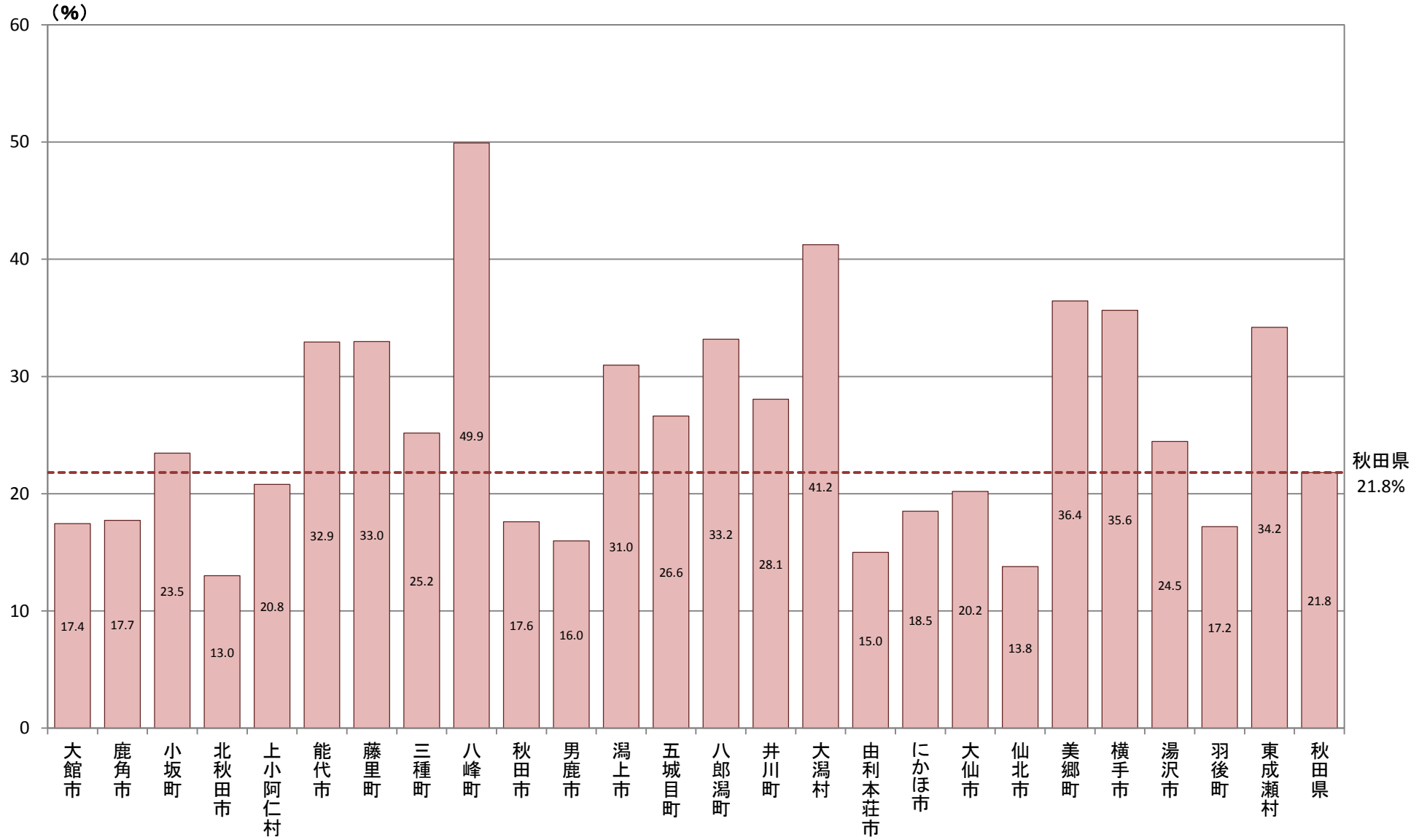

B-6-1 がん検診受診率

【乳がん・女性】

厚生労働省地域保健・健康増進事業報告(健康増進編)都道府県別

市町村	対象者数 (人)	受診者数 (人)	受診率			平成27年度受診者数		平成28年度受診者数		連続受診者数		
			平成27年度	平成28年度	連続	(%)	集団検診	個別検診	集団検診	個別検診	集団検診	個別検診
大館市	17,384	2,436	1,402	1,578	544	14.0	756	646	875	703	257	287
鹿角市	7,427	1,595	735	872	12	21.5	735	0	872	0	12	0
小坂町	1,328	357	161	196	0	26.9	161	0	196	0	0	0
北秋田市	8,729	1,151	554	623	26	13.2	521	33	594	29	25	1
上小阿仁村	737	148	78	71	1	20.1	76	2	71	0	1	0
能代市	13,657	4,929	2,756	2,880	707	36.1	1,132	1,624	1,104	1,776	180	527
藤里町	951	399	299	289	189	42.0	148	151	143	146	84	105
三種町	4,491	1,707	1,164	1,278	735	38.0	1,083	81	1,072	206	659	76
八峰町	1,976	1,349	1,113	951	715	68.3	607	506	653	298	466	249
秋田市	64,478	9,426	4,590	5,190	354	14.6	608	3,982	656	4,534	25	329
男鹿市	7,865	1,271	877	653	259	16.2	742	135	494	159	210	49
潟上市	7,220	2,139	1,597	1,462	920	29.6	1,052	545	1,034	428	671	249
五城目町	2,634	777	518	554	295	29.5	495	23	516	38	280	15
八郎潟町	1,468	572	449	429	306	39.0	424	25	390	39	281	25
井川町	1,170	322	219	244	141	27.5	171	48	194	50	113	28
大潟村	883	380	242	231	93	43.0	229	13	215	16	93	0
由利本荘市	17,427	2,796	1,400	1,470	74	16.0	1,223	177	1,234	236	73	1
にかほ市	5,573	1,234	651	583	0	22.1	564	87	510	73	0	0
大仙市	19,137	4,803	2,253	2,681	131	25.1	2,147	106	2,560	121	131	0
仙北市	6,526	1,040	537	521	18	15.9	258	279	250	271	6	12
美郷町	4,659	2,090	1,084	1,123	117	44.9	1,084	0	1,068	55	117	0
横手市	21,469	8,483	4,311	4,230	58	39.5	3,804	507	4,230	0	58	0
湯沢市	11,471	3,129	1,603	1,647	121	27.3	1,451	152	1,487	160	102	19
羽後町	3,626	629	323	319	13	17.3	295	28	290	29	13	0
東成瀬村	626	215	85	133	3	34.3	81	4	128	5	3	0
秋田県	232,912	53,377	29,001	30,208	5,832	22.9	19,847	9,154	20,836	9,372	3,860	1,972

B-6-1 がん検診受診率(乳がん・女性)

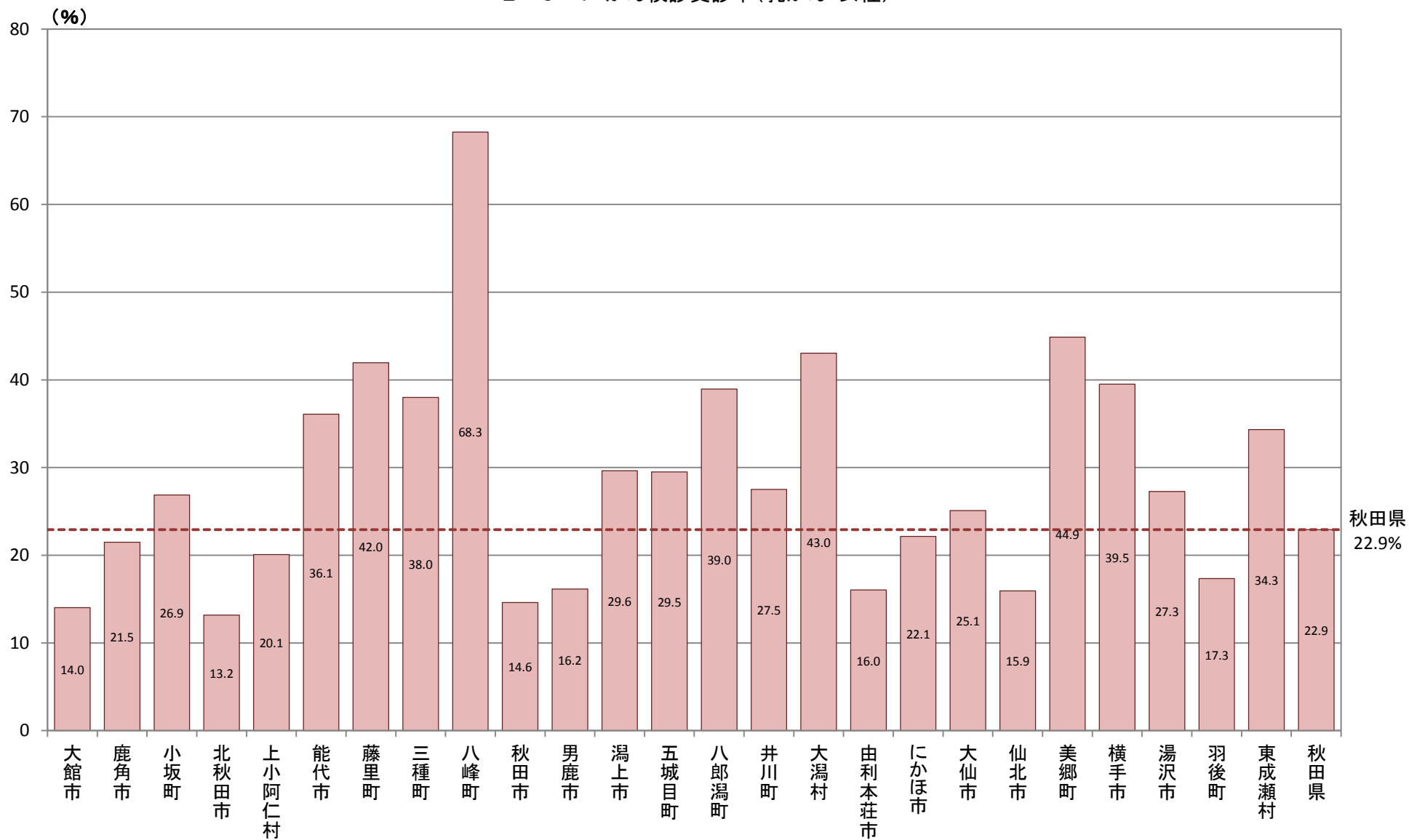

B-7 特定健康診査データによる地域差分析(標準化該当比)

対象年(度)

平成27年

【データ出典】

平成27年度市町村国保特定健康診査結果データ及び全国健康保険協会(協会けんぽ)秋田支部特定健康診査結果データより

【データ算出方法】

本データは、平成27年度の市町村国保及び全国健康保険協会秋田支部の特定健康診査結果データから算出したもの。

※メタボリックシンドローム該当者及び予備群については、結果データをもとに独自判定した結果を集計している。(医師による判定とは異なる。)

※各項目の詳細判定に用いたデータは別紙(特定健康診査・医療レセプトデータ集計・分析条件一覧表)による集計結果により算出した。

【データの見方等】

標準化該当比は、「標準化死亡比(SMR)」に準じて算出したもの。

各市町村の性・年齢階級別の受診者(判定可能者)数に、秋田県合計の特定健康診査結果から算出した該当者の割合を乗じて集計した人数をその市町村の期待者数とし、実際の特定健康診査結果で該当と判定された性別の人数(該当者数)を期待者数で除し、100を乗じた値。

年齢構成の違いの影響を除いて地域の状況を表すものであり、地域比較(市町村比較)に用いている。

標準化該当比100を秋田県合計(集計した県全体)とし、各市町村の該当者の出現割合の高低を比較している。

B-7-1 特定健康診査において検査数値が一定の基準を超える者(標準化該当比)

肥満、メタボリックシンドローム、血圧、脂質、血糖について掲載。

B-7-2 特定健康診査における有病者(標準化該当比)

検査数値等が一定の値以上を検出したため、糖尿病、高血圧症、脂質異常症と判定される者について掲載。

B-7-3 特定健康診査における検査数値の平均値(年齢調整)

BMI、腹囲、空腹時血糖、HbA1c、収縮期血圧、拡張期血圧、中性脂肪、LDL・HDLコレステロールの各平均値。

B-7-4 特定健康診査での質問項目による生活習慣比較(標準化該当比)

喫煙、体重変化、運動習慣、歩行、食習慣(朝食・夕食・夜食)、飲酒(頻度・量)、睡眠、生活習慣改善、保健指導の各項目について掲載。

【データ利用の留意点】

特定健康診査の受診率が約40%であること、市町村によってはそれ以外の地域要素があることを十分に留意する必要がある。

B-7-1 特定健康診査において検査数値が一定の基準を超える者(標準化該当比)

【肥満者・男性】

(BMI≥25)

平成27年度市町村国保特定健康診査結果データ及び全国健康保険協会(協会けんぽ)秋田支部特定健康診査結果データ

市町村	点推定	95% 下限	95% 上限	P値
大館市	99.5	94.6	104.6	0.864
鹿角市	92.5	86.3	99.1	0.027
小坂町	98.0	82.2	115.9	0.844
北秋田市	107.5	100.4	115.0	0.037
上小阿仁村	119.1	96.9	144.9	0.089
能代市	95.7	90.4	101.2	0.130
藤里町	113.5	95.8	133.4	0.138
三種町	105.7	96.5	115.6	0.230
八峰町	94.1	82.7	106.6	0.355
秋田市	97.5	95.0	100.0	0.053
男鹿市	105.4	97.2	114.1	0.200
潟上市	110.2	102.6	118.2	0.007
五城目町	110.9	98.8	124.0	0.076
八郎潟町	102.3	87.9	118.5	0.786
井川町	128.7	110.6	148.9	0.001
大潟村	124.1	106.0	144.5	0.006
由利本荘市	97.7	93.3	102.2	0.313
にかほ市	102.4	94.3	111.1	0.576
大仙市	101.7	97.4	106.2	0.438
仙北市	106.8	99.3	114.8	0.073
美郷町	97.8	90.6	105.5	0.585
横手市	98.3	94.5	102.3	0.402
湯沢市	100.6	95.6	105.8	0.832
羽後町	94.1	85.4	103.5	0.219
東成瀬村	91.0	73.9	110.8	0.372
秋田県	100.0			

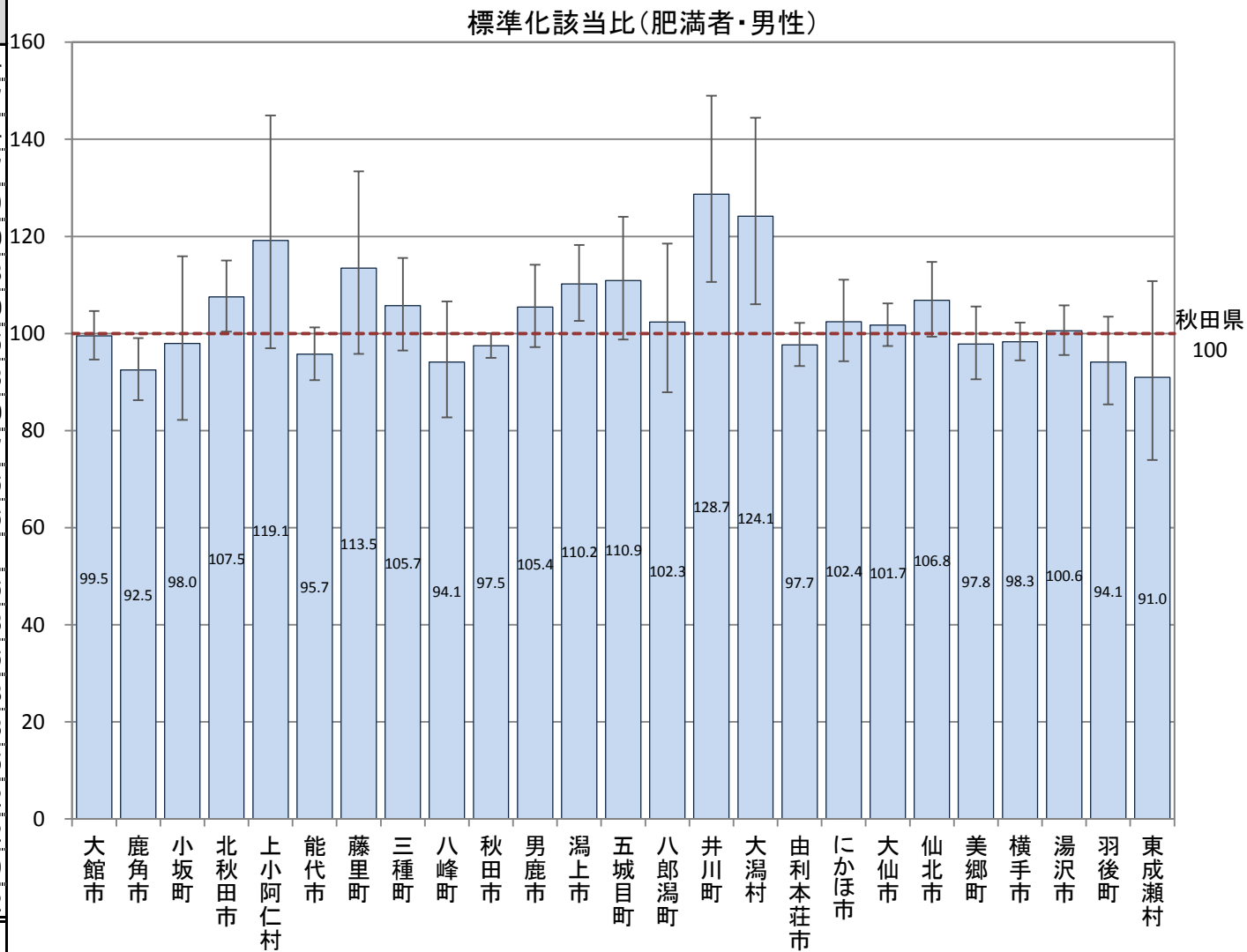

B-7-1 特定健康診査において検査数値が一定の基準を超える者(標準化該当比)

【肥満者・女性】

(BMI \geq 25)

平成27年度市町村国保特定健康診査結果データ及び全国健康保険協会(協会けんぽ)秋田支部特定健康診査結果データ

市町村	点推定	95% 下限	95% 上限	P値
大館市	97.5	91.8	103.4	0.406
鹿角市	96.7	89.4	104.4	0.396
小坂町	108.8	91.6	128.2	0.337
北秋田市	108.3	100.3	116.9	0.041
上小阿仁村	127.5	100.6	159.4	0.038
能代市	96.0	89.8	102.5	0.229
藤里町	143.6	120.4	170.0	0.000
三種町	117.6	106.6	129.4	0.001
八峰町	111.0	97.4	125.9	0.113
秋田市	81.7	79.2	84.3	0.000
男鹿市	115.1	105.4	125.4	0.001
潟上市	108.4	100.1	117.1	0.045
五城目町	123.5	109.5	138.7	0.000
八郎潟町	109.7	92.9	128.7	0.271
井川町	126.5	105.3	150.7	0.010
大潟村	129.0	108.3	152.5	0.003
由利本荘市	105.1	99.6	110.9	0.067
にかほ市	105.0	96.1	114.5	0.280
大仙市	112.3	107.1	117.6	0.000
仙北市	111.1	102.3	120.5	0.011
美郷町	108.1	99.4	117.4	0.067
横手市	101.2	96.8	105.8	0.594
湯沢市	106.3	100.2	112.7	0.041
羽後町	112.8	100.8	125.8	0.033
東成瀬村	112.8	88.6	141.6	0.330
秋田県	100.0			

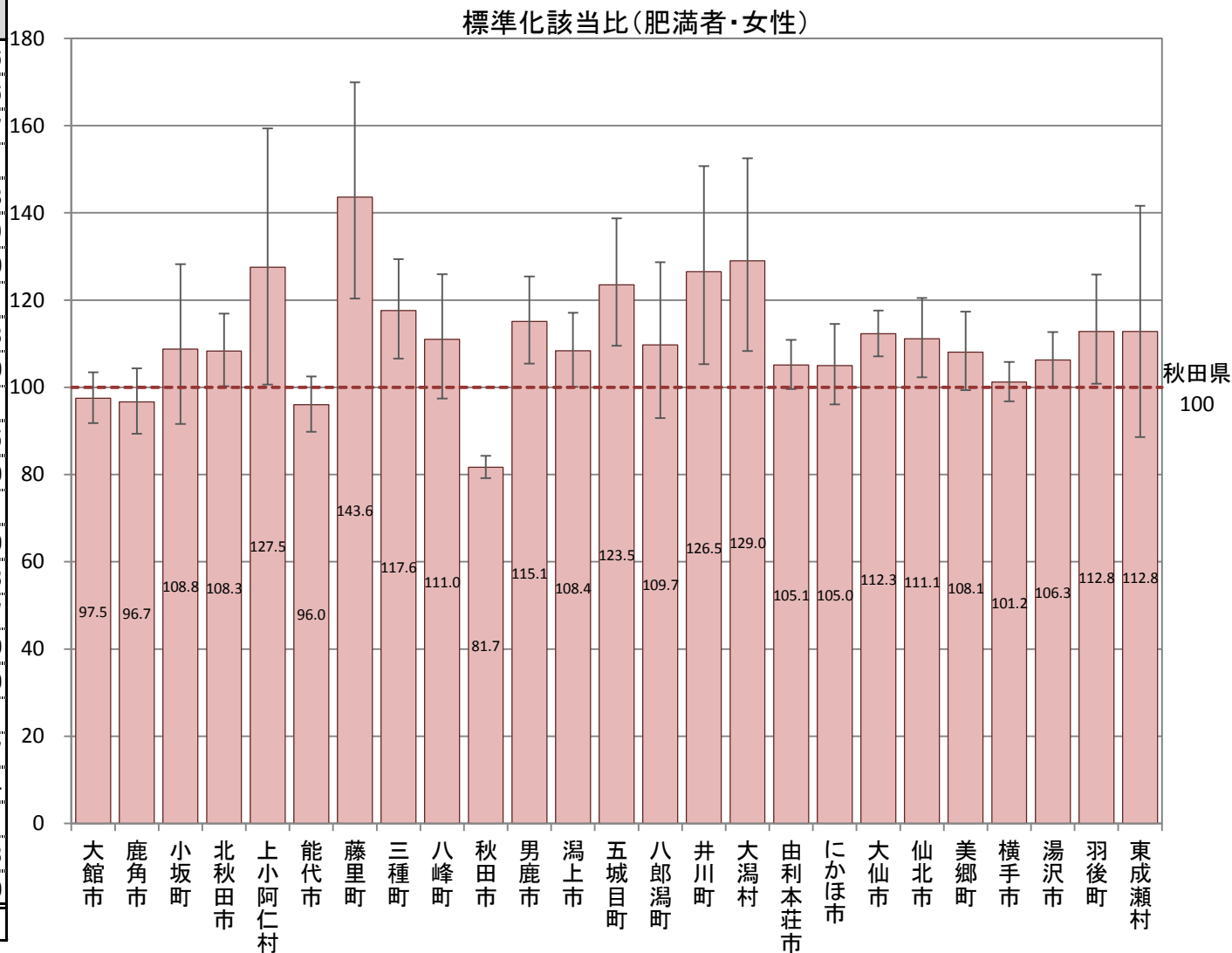

B-7-1 特定健康診査において検査数値が一定の基準を超える者(標準化該当比)

【メタボリックシンドローム該当者・男性】

平成27年度市町村国保特定健康診査結果データ及び全国健康保険協会(協会けんぽ)秋田支部特定健康診査結果データ

(健診データから、腹囲85cm以上、かつ各数値項目により独自判定で算出)

市町村	点推定	95% 下限	95% 上限	P値
大館市	101.3	95.1	107.8	0.695
鹿角市	109.7	101.3	118.6	0.022
小坂町	97.7	78.4	120.4	0.870
北秋田市	96.1	87.8	105.0	0.393
上小阿仁村	94.3	70.4	123.6	0.720
能代市	109.2	102.1	116.6	0.009
藤里町	100.2	79.9	124.0	0.969
三種町	125.0	112.7	138.3	0.000
八峰町	117.4	101.7	134.8	0.026
秋田市	91.9	88.9	95.0	0.000
男鹿市	95.4	85.8	105.8	0.387
潟上市	93.1	84.5	102.4	0.148
五城目町	93.6	80.0	108.8	0.410
八郎潟町	97.0	79.7	116.9	0.784
井川町	117.4	96.1	142.0	0.109
大潟村	94.7	74.8	118.1	0.668
由利本荘市	97.1	91.7	102.7	0.308
にかほ市	110.4	100.0	121.6	0.048
大仙市	118.4	112.7	124.4	0.000
仙北市	109.7	100.3	119.7	0.041
美郷町	113.9	104.3	124.3	0.003
横手市	96.5	91.8	101.4	0.161
湯沢市	87.8	82.0	93.9	0.000
羽後町	88.2	77.8	99.6	0.046
東成瀬村	95.4	74.2	120.8	0.741
秋田県	100.0			

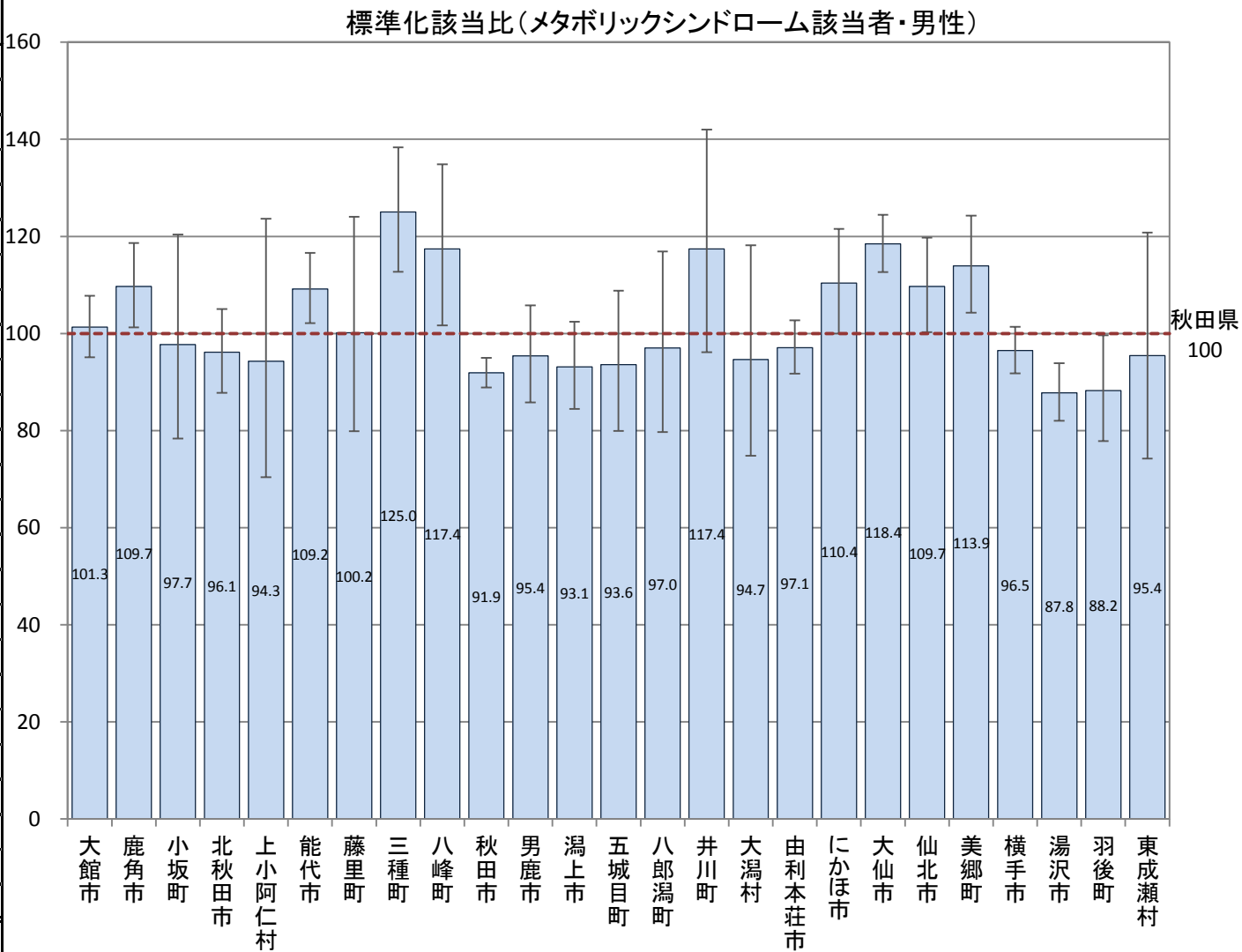

B-7-1 特定健康診査において検査数値が一定の基準を超える者(標準化該当比)

【メタボリックシンドローム該当者・女性】

平成27年度市町村国保特定健康診査結果データ及び全国健康保険協会(協会けんぽ)秋田支部特定健康診査結果データ

(健診データから、腹囲90cm以上、かつ各数値項目により独自判定で算出)

市町村	点推定	95% 下限	95% 上限	P値
大館市	95.7	84.3	108.2	0.502
鹿角市	113.4	97.5	131.1	0.099
小坂町	107.6	74.1	151.1	0.741
北秋田市	88.2	73.6	105.0	0.171
上小阿仁村	99.8	55.8	164.6	0.904
能代市	112.5	98.9	127.5	0.068
藤里町	115.5	75.5	169.3	0.527
三種町	126.3	103.5	152.6	0.018
八峰町	102.5	76.8	134.1	0.910
秋田市	77.2	72.3	82.5	0.000
男鹿市	80.4	64.3	99.3	0.047
潟上市	83.5	69.1	100.1	0.056
五城目町	89.8	66.7	118.5	0.490
八郎潟町	81.8	53.9	119.0	0.338
井川町	153.0	107.7	210.9	0.012
大潟村	116.3	77.3	168.1	0.485
由利本荘市	104.0	92.8	116.1	0.508
にかほ市	125.5	106.1	147.5	0.007
大仙市	128.1	116.9	140.1	0.000
仙北市	125.4	106.6	146.7	0.005
美郷町	115.6	97.6	136.1	0.088
横手市	111.0	101.5	121.1	0.020
湯沢市	99.4	87.5	112.4	0.947
羽後町	105.3	82.1	133.1	0.708
東成瀬村	108.3	63.0	173.4	0.840
秋田県	100.0			

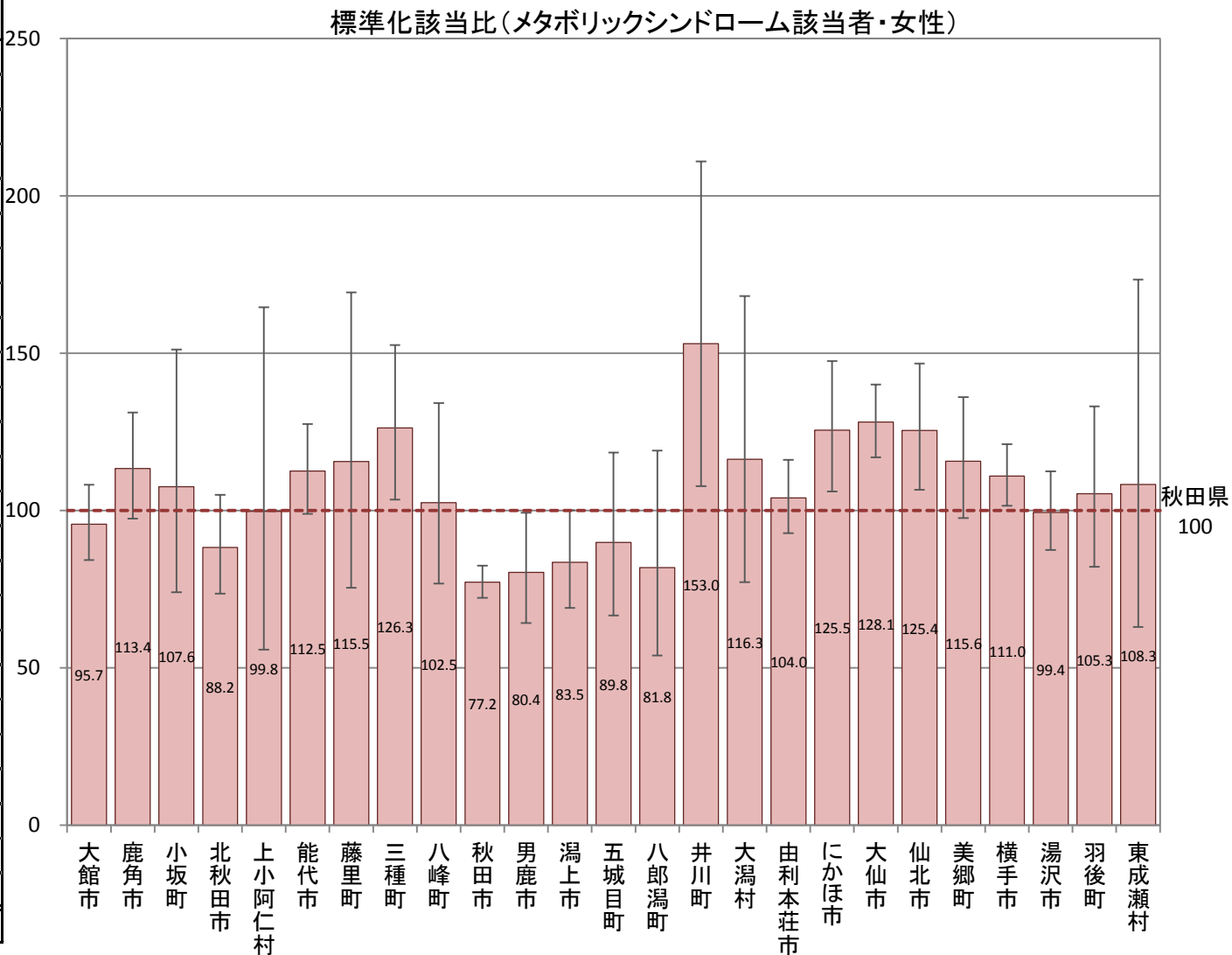

B-7-1 特定健康診査において検査数値が一定の基準を超える者(標準化該当比)

【メタボリックシンドローム予備群・男性】

平成27年度市町村国保特定健康診査結果データ及び全国健康保険協会(協会けんぽ)秋田支部特定健康診査結果データ

(健診データから、腹囲85cm以上、かつ各数値項目により独自判定で算出)

市町村	点推定	95% 下限	95% 上限	P値
大館市	100.5	93.8	107.4	0.906
鹿角市	91.1	82.8	100.0	0.052
小坂町	90.6	70.6	114.5	0.441
北秋田市	108.7	99.1	119.0	0.073
上小阿仁村	115.0	86.4	150.1	0.338
能代市	104.2	96.8	112.0	0.275
藤里町	84.0	64.1	108.2	0.197
三種町	100.6	88.6	113.7	0.952
八峰町	95.9	80.6	113.2	0.651
秋田市	103.0	99.6	106.5	0.082
男鹿市	108.5	97.4	120.5	0.136
潟上市	105.1	95.3	115.8	0.319
五城目町	93.7	79.0	110.3	0.460
八郎潟町	87.9	70.2	108.7	0.256
井川町	113.2	90.9	139.3	0.266
大潟村	117.1	93.8	144.4	0.157
由利本荘市	82.8	77.5	88.5	0.000
にかほ市	92.7	82.5	103.9	0.205
大仙市	95.5	89.9	101.4	0.136
仙北市	111.8	101.5	122.8	0.022
美郷町	106.8	96.6	117.7	0.194
横手市	99.4	94.2	104.8	0.837
湯沢市	106.6	99.7	113.8	0.061
羽後町	98.3	86.3	111.4	0.813
東成瀬村	69.8	50.3	94.3	0.023
秋田県	100.0			

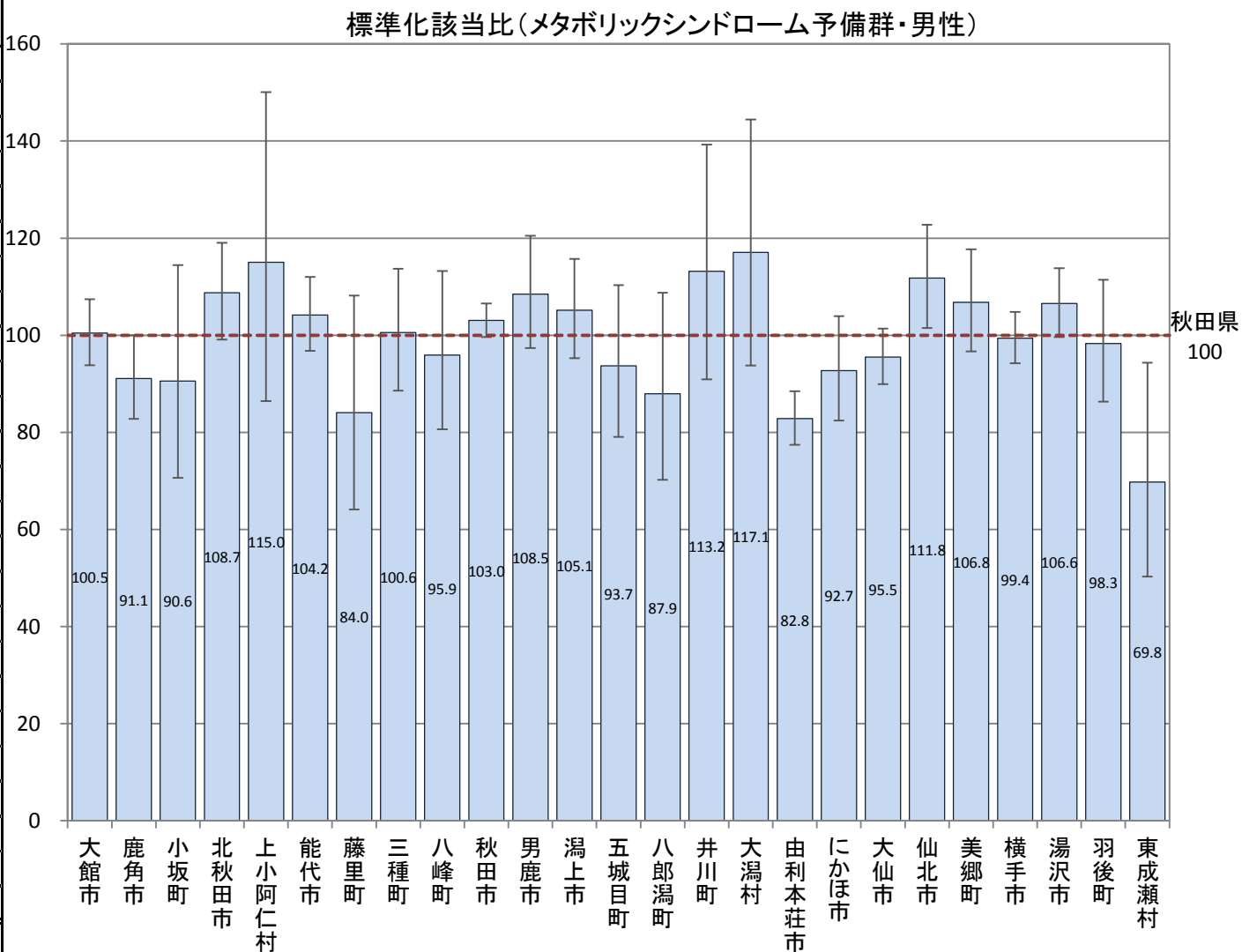

B-7-1 特定健康診査において検査数値が一定の基準を超える者(標準化該当比)

【メタボリックシンドローム予備群・女性】

平成27年度市町村国保特定健康診査結果データ及び全国健康保険協会(協会けんぽ)秋田支部特定健康診査結果データ

(健診データから、腹囲90cm以上、かつ各数値項目により独自判定で算出)

市町村	点推定	95% 下限	95% 上限	P値
大館市	115.5	104.1	127.8	0.006
鹿角市	92.9	79.9	107.5	0.341
小坂町	92.5	64.4	128.7	0.706
北秋田市	110.7	95.7	127.3	0.166
上小阿仁村	100.6	59.6	159.0	0.927
能代市	108.9	96.8	122.2	0.151
藤里町	73.4	44.8	113.4	0.196
三種町	125.6	104.9	149.1	0.011
八峰町	120.4	94.8	150.7	0.120
秋田市	92.4	87.4	97.5	0.004
男鹿市	86.4	71.2	103.9	0.131
潟上市	103.3	88.6	119.7	0.696
五城目町	110.1	86.4	138.2	0.445
八郎潟町	72.3	48.4	103.9	0.095
井川町	130.9	92.6	179.6	0.116
大潟村	102.9	69.9	146.1	0.945
由利本荘市	106.7	96.5	117.8	0.204
にかほ市	102.2	86.2	120.2	0.827
大仙市	100.6	91.7	110.2	0.912
仙北市	112.6	96.4	130.7	0.131
美郷町	120.6	103.8	139.3	0.012
横手市	92.7	84.9	101.0	0.086
湯沢市	86.1	76.1	97.1	0.016
羽後町	105.8	84.8	130.5	0.637
東成瀬村	115.0	72.1	174.2	0.587
秋田県	100.0			

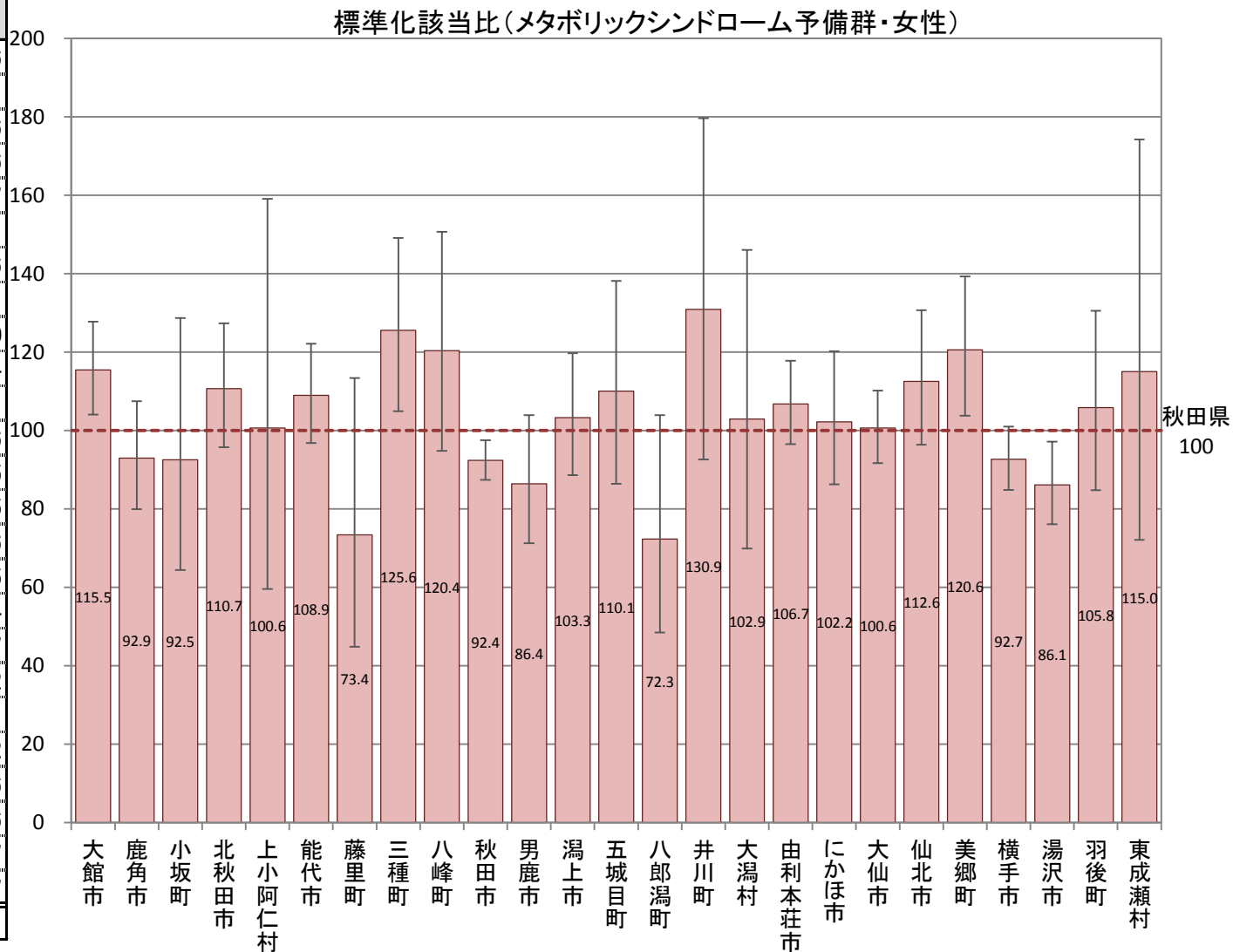

B-7-1 特定健康診査において検査数値が一定の基準を超える者(標準化該当比)

【メタボリックシンドローム該当者+予備群・男性】

平成27年度市町村国保特定健康診査結果データ及び全国健康保険協会(協会けんぽ)秋田支部特定健康診査結果データ

(健診データから、腹囲85cm以上、かつ各数値項目により独自判定で算出)

市町村	点推定	95% 下限	95% 上限	P値
大館市	100.9	96.4	105.6	0.704
鹿角市	101.1	95.2	107.4	0.723
小坂町	94.4	80.3	110.3	0.495
北秋田市	101.9	95.6	108.6	0.567
上小阿仁村	103.8	85.0	125.6	0.736
能代市	106.9	101.7	112.2	0.008
藤里町	92.8	78.2	109.2	0.388
三種町	113.8	105.1	123.1	0.001
八峰町	107.5	96.4	119.6	0.192
秋田市	97.1	94.8	99.4	0.014
男鹿市	101.4	94.1	109.2	0.722
潟上市	98.7	92.1	105.6	0.717
五城目町	93.6	83.5	104.6	0.257
八郎潟町	92.8	80.3	106.8	0.315
井川町	115.4	99.8	132.8	0.049
大潟村	105.3	89.8	122.6	0.534
由利本荘市	90.5	86.7	94.5	0.000
にかほ市	102.3	94.9	110.1	0.565
大仙市	107.9	103.8	112.1	0.000
仙北市	110.6	103.7	118.0	0.002
美郷町	110.7	103.6	118.1	0.002
横手市	97.8	94.3	101.4	0.238
湯沢市	96.4	91.9	101.0	0.130
羽後町	92.8	84.9	101.3	0.099
東成瀬村	83.8	68.9	100.9	0.068
秋田県	100.0			

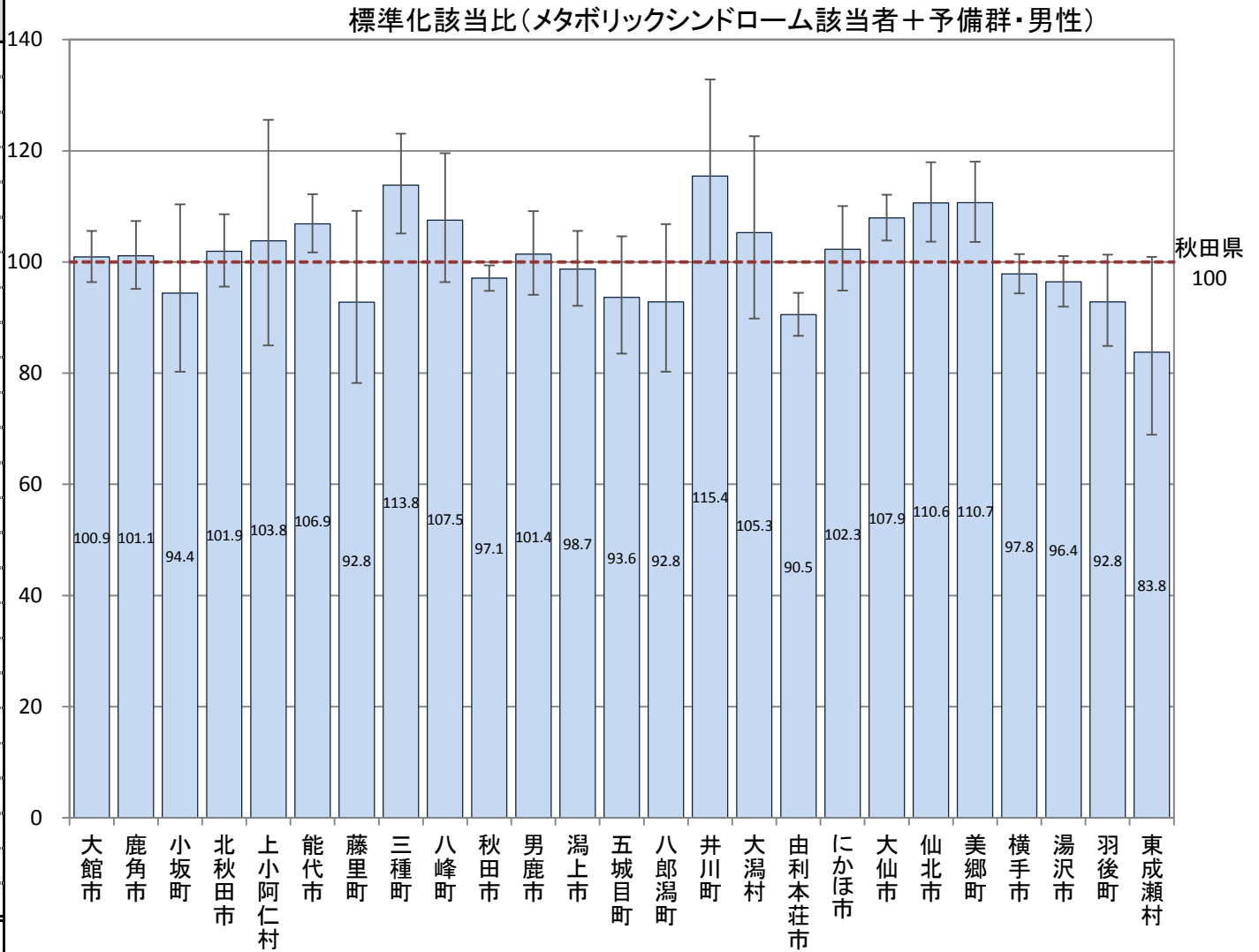

B-7-1 特定健康診査において検査数値が一定の基準を超える者(標準化該当比)

【メタボリックシンドローム該当者+予備群・女性】

平成27年度市町村国保特定健康診査結果データ及び全国健康保険協会(協会けんぽ)秋田支部特定健康診査結果データ

(健診データから、腹囲90cm以上、かつ各数値項目により独自判定で算出)

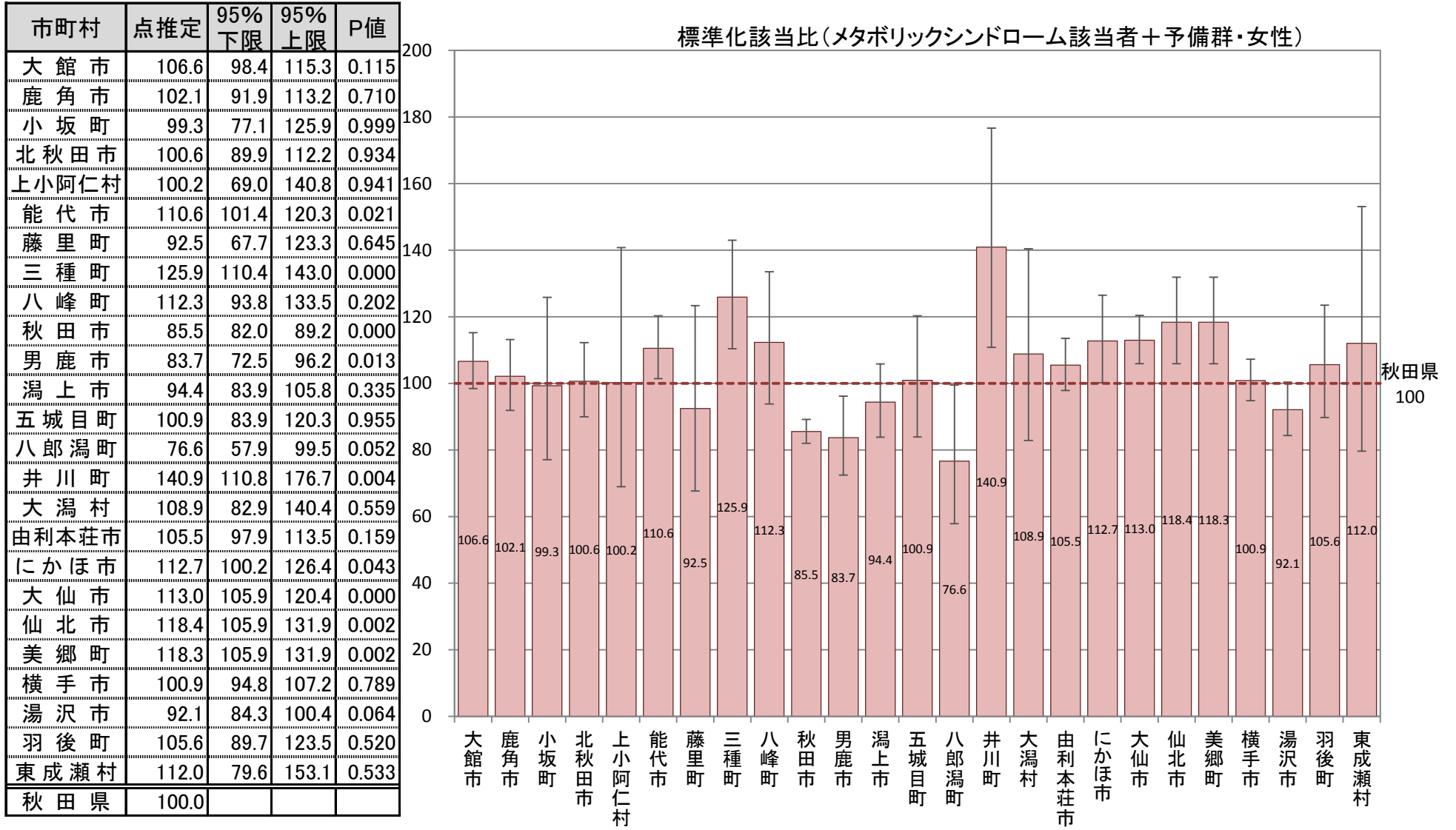

B-7-1 特定健康診査において検査数値が一定の基準を超える者(標準化該当比)

【収縮期血圧140mmHg以上・男性】

平成27年度市町村国保特定健康診査結果データ及び全国健康保険協会(協会けんぽ)秋田支部特定健康診査結果データ

市町村	点推定	95% 下限	95% 上限	P値
大館市	110.8	105.1	116.7	0.000
鹿角市	140.2	131.8	149.0	0.000
小坂町	113.2	94.9	134.1	0.163
北秋田市	108.4	100.6	116.6	0.033
上小阿仁村	99.1	77.7	124.6	0.984
能代市	116.5	110.0	123.2	0.000
藤里町	133.9	113.1	157.4	0.000
三種町	114.5	104.2	125.6	0.004
八峰町	123.3	109.2	138.8	0.001
秋田市	79.8	77.4	82.3	0.000
男鹿市	119.3	109.9	129.3	0.000
潟上市	95.0	87.4	103.2	0.233
五城目町	101.9	89.6	115.6	0.788
八郎潟町	106.2	90.4	124.1	0.470
井川町	96.5	79.8	115.7	0.738
大潟村	88.6	71.4	108.8	0.270
由利本荘市	94.2	89.6	99.1	0.021
にかほ市	109.6	100.6	119.3	0.033
大仙市	108.5	103.7	113.5	0.000
仙北市	115.4	106.9	124.4	0.000
美郷町	99.5	91.6	107.8	0.917
横手市	98.7	94.5	103.0	0.559
湯沢市	96.9	91.6	102.5	0.278
羽後町	91.8	82.4	102.0	0.117
東成瀬村	140.8	118.0	166.6	0.000
秋田県	100.0			

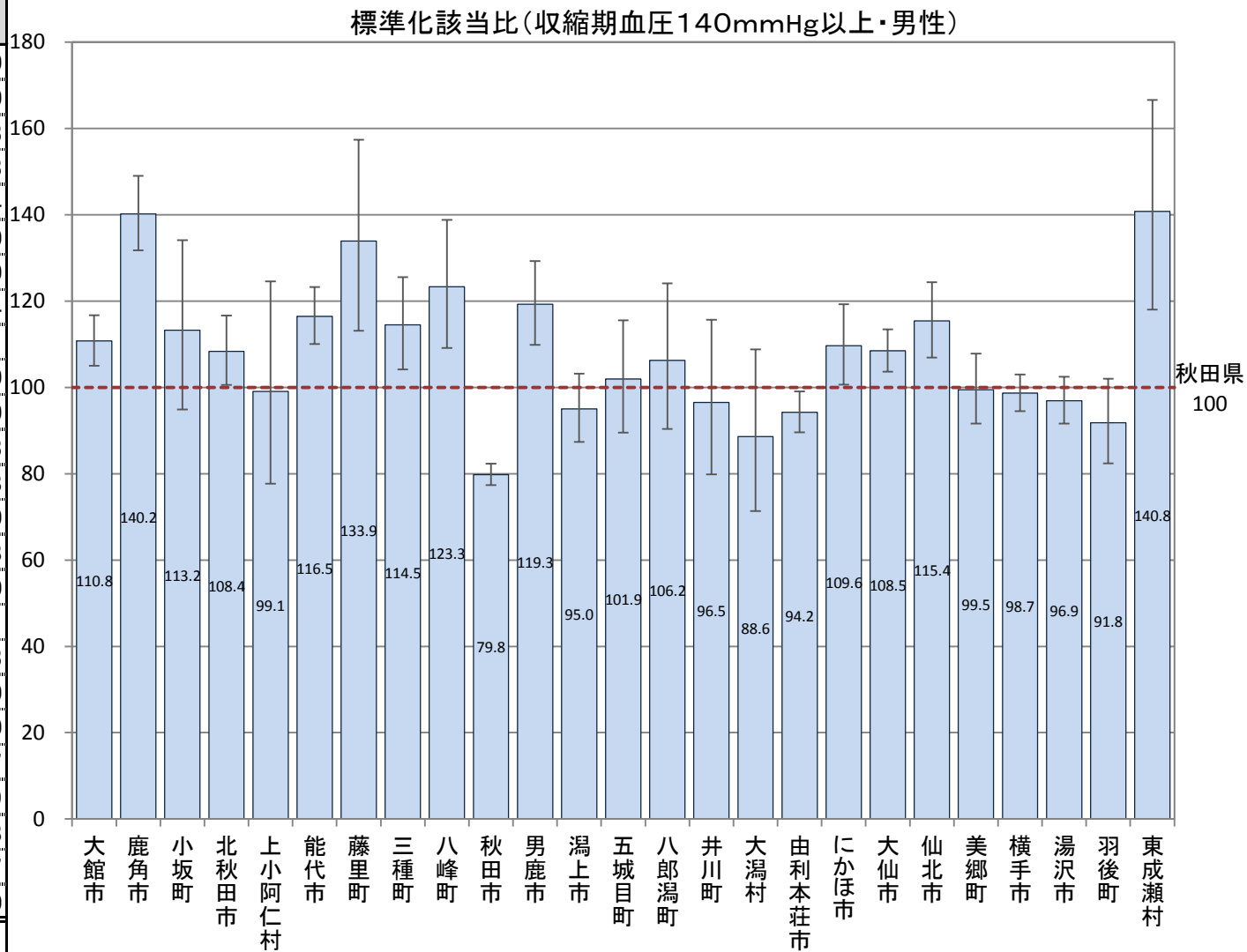

B-7-1 特定健康診査において検査数値が一定の基準を超える者(標準化該当比)

【収縮期血圧140mmHg以上・女性】

平成27年度市町村国保特定健康診査結果データ及び全国健康保険協会(協会けんぽ)秋田支部特定健康診査結果データ

市町村	点推定	95% 下限	95% 上限	P値
大館市	98.8	92.6	105.4	0.728
鹿角市	151.6	141.7	162.1	0.000
小坂町	118.5	99.0	140.7	0.059
北秋田市	99.6	91.2	108.7	0.953
上小阿仁村	96.9	72.8	126.5	0.872
能代市	105.8	98.7	113.3	0.108
藤里町	150.1	124.6	179.2	0.000
三種町	123.6	111.4	136.7	0.000
八峰町	142.3	125.7	160.6	0.000
秋田市	76.7	74.1	79.4	0.000
男鹿市	116.2	105.7	127.6	0.002
潟上市	92.1	83.9	100.9	0.080
五城目町	105.1	91.4	120.2	0.491
八郎潟町	90.3	74.0	109.1	0.310
井川町	107.7	87.2	131.7	0.500
大潟村	79.6	61.7	101.1	0.069
由利本荘市	93.8	88.0	99.8	0.043
にかほ市	118.7	108.5	129.5	0.000
大仙市	116.7	111.0	122.6	0.000
仙北市	111.7	102.1	121.9	0.014
美郷町	102.6	93.5	112.4	0.593
横手市	100.1	95.3	105.1	0.987
湯沢市	109.4	102.7	116.4	0.005
羽後町	106.9	94.0	121.0	0.308
東成瀬村	148.0	117.9	183.4	0.000
秋田県	100.0			

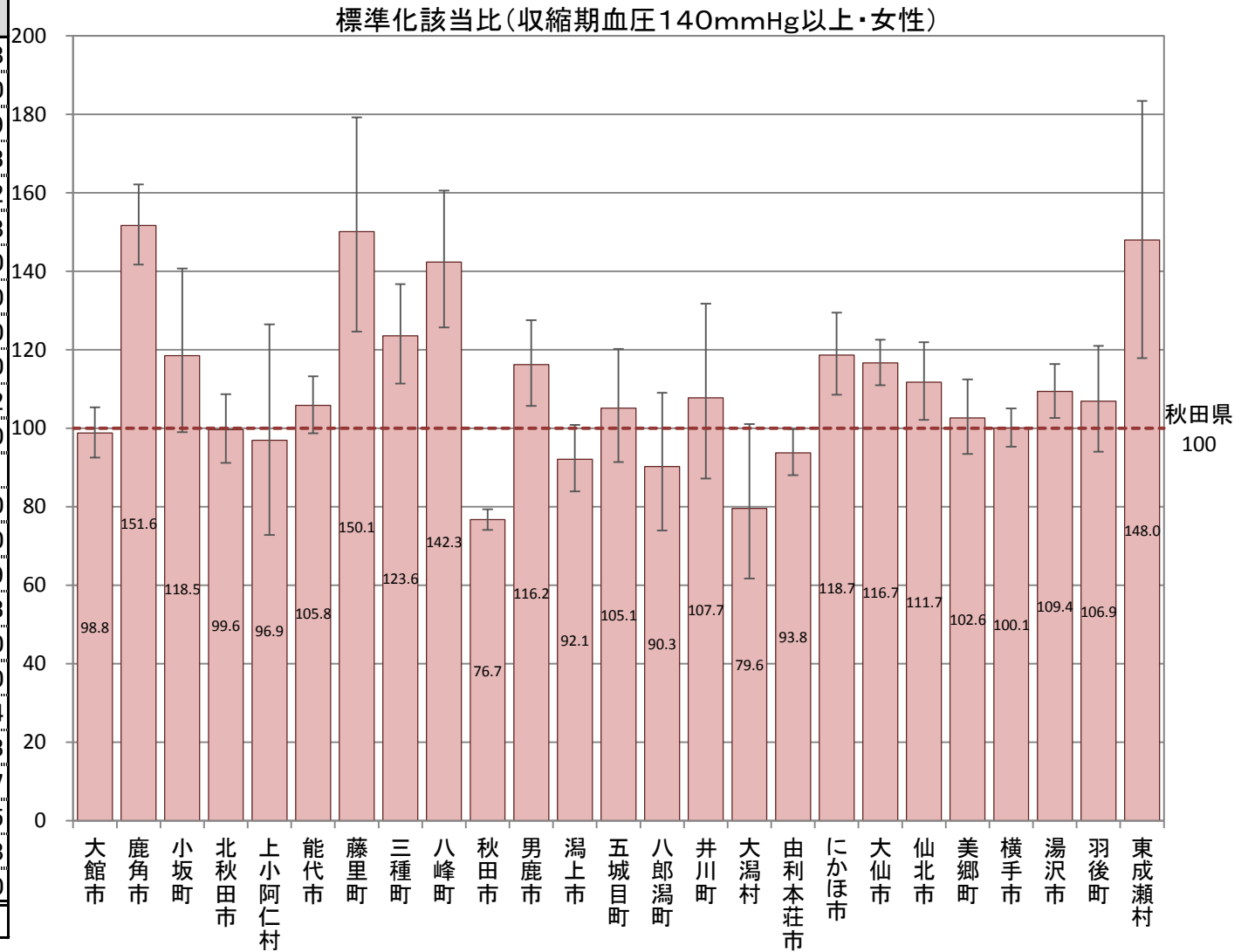

B-7-1 特定健康診査において検査数値が一定の基準を超える者(標準化該当比)

【収縮期血圧180mmHg以上・男性】

平成27年度市町村国保特定健康診査結果データ及び全国健康保険協会(協会けんぽ)秋田支部特定健康診査結果データ

市町村	点推定	95% 下限	95% 上限	P値
大館市	123.8	95.2	158.4	0.103
鹿角市	204.9	156.7	263.2	0.000
小坂町	189.9	86.7	360.5	0.084
北秋田市	117.0	79.5	166.1	0.435
上小阿仁村	135.8	36.5	347.6	0.747
能代市	109.9	80.4	146.6	0.574
藤里町	159.1	63.7	327.8	0.317
三種町	113.8	67.4	179.9	0.672
八峰町	168.6	94.3	278.1	0.060
秋田市	61.9	51.5	73.8	0.000
男鹿市	144.6	96.8	207.7	0.059
潟上市	75.2	44.6	118.9	0.267
五城目町	135.6	72.1	231.9	0.346
八郎潟町	165.8	79.4	304.9	0.158
井川町	62.0	12.5	181.1	0.542
大潟村	0.0	0.0	0.0	0.076
由利本荘市	88.2	67.0	114.1	0.372
にかほ市	191.1	135.2	262.3	0.000
大仙市	105.5	82.8	132.4	0.691
仙北市	142.0	98.3	198.4	0.051
美郷町	100.0	64.1	148.9	0.920
横手市	79.6	61.8	100.9	0.066
湯沢市	103.0	77.2	134.8	0.883
羽後町	39.3	14.3	85.5	0.025
東成瀬村	232.5	106.1	441.3	0.019
秋田県	100.0			

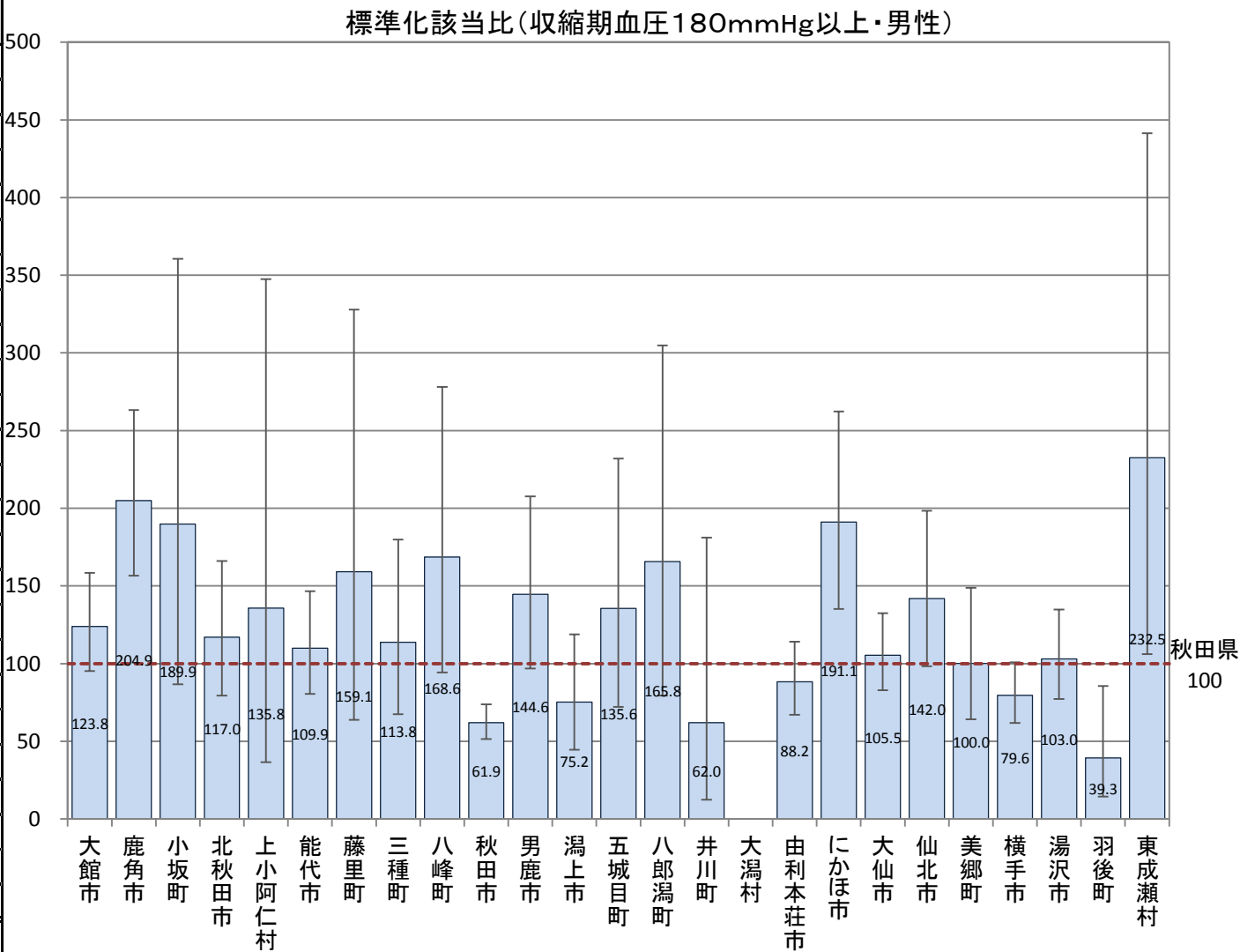

B-7-1 特定健康診査において検査数値が一定の基準を超える者(標準化該当比)

【収縮期血圧180mmHg以上・女性】

平成27年度市町村国保特定健康診査結果データ及び全国健康保険協会(協会けんぽ)秋田支部特定健康診査結果データ

市町村	点推定	95% 下限	95% 上限	P値
大館市	107.5	74.9	149.5	0.733
鹿角市	292.8	222.3	378.5	0.000
小坂町	155.4	56.7	338.2	0.404
北秋田市	129.2	81.9	193.9	0.266
上小阿仁村	157.5	31.7	460.3	0.666
能代市	133.8	93.7	185.3	0.097
藤里町	290.4	125.0	572.2	0.004
三種町	123.4	65.6	211.0	0.545
八峰町	124.4	53.6	245.1	0.673
秋田市	46.2	35.8	58.7	0.000
男鹿市	144.5	87.0	225.7	0.140
潟上市	133.5	84.6	200.4	0.204
五城目町	115.9	49.9	228.3	0.821
八郎潟町	147.3	53.8	320.6	0.480
井川町	165.3	53.3	385.8	0.396
大潟村	68.5	7.7	247.2	0.806
由利本荘市	89.8	61.8	126.1	0.593
にかほ市	150.6	94.4	228.1	0.071
大仙市	96.5	70.4	129.2	0.870
仙北市	149.4	94.6	224.1	0.070
美郷町	90.7	49.5	152.1	0.811
横手市	69.4	49.4	94.9	0.026
湯沢市	92.8	62.1	133.3	0.754
羽後町	110.9	50.6	210.6	0.892
東成瀬村	362.0	145.0	745.9	0.001
秋田県	100.0			

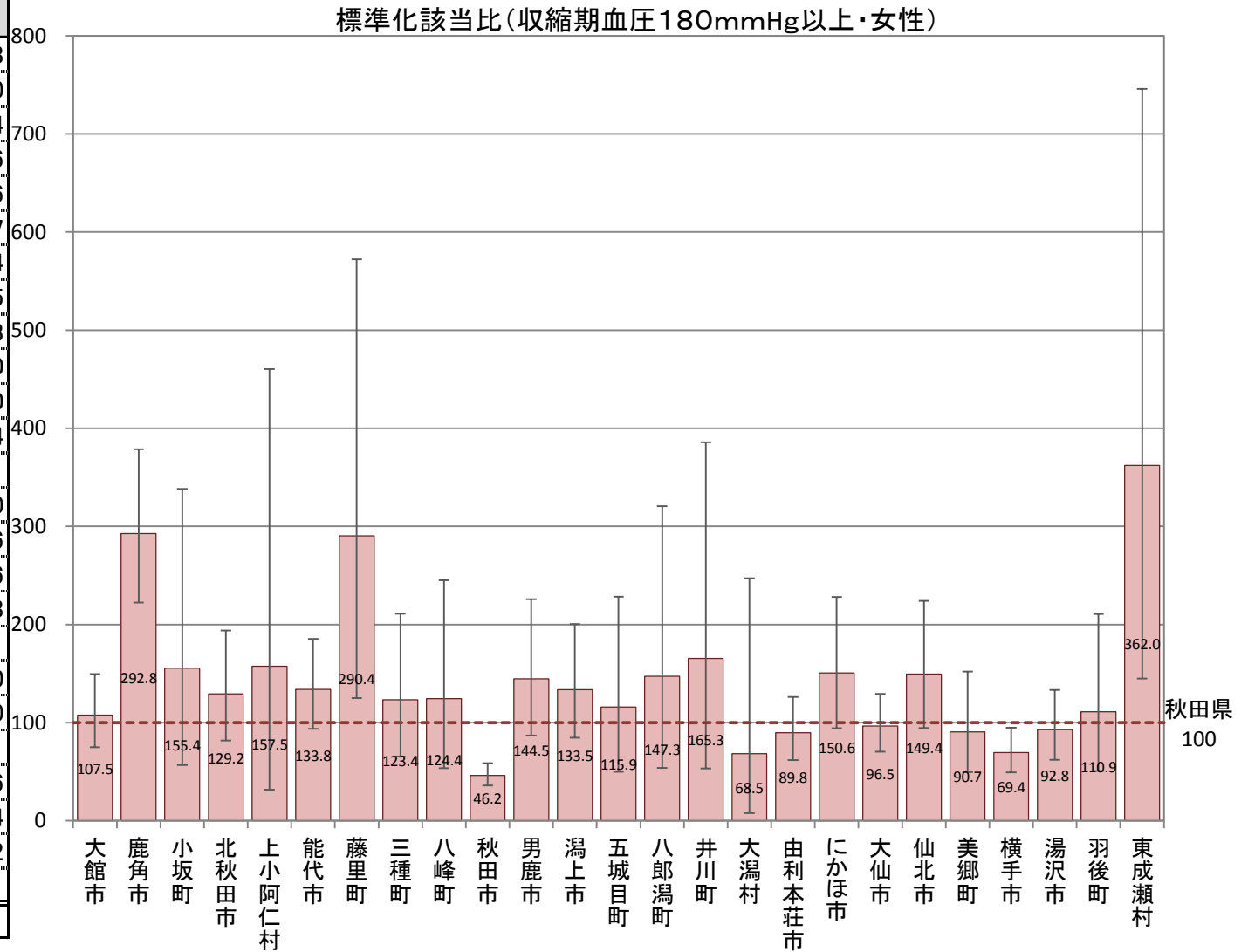

B-7-1 特定健康診査において検査数値が一定の基準を超える者(標準化該当比)

【拡張期血圧90mmHg以上・男性】

平成27年度市町村国保特定健康診査結果データ及び全国健康保険協会(協会けんぽ)秋田支部特定健康診査結果データ

市町村	点推定	95% 下限	95% 上限	P値
大館市	114.7	107.9	121.9	0.000
鹿角市	129.5	119.9	139.5	0.000
小坂町	89.8	70.4	112.9	0.387
北秋田市	113.0	103.6	123.1	0.005
上小阿仁村	105.4	78.7	138.3	0.756
能代市	128.6	120.6	137.0	0.000
藤里町	150.7	124.4	180.9	0.000
三種町	119.2	106.7	132.9	0.002
八峰町	124.9	108.0	143.7	0.002
秋田市	74.7	71.9	77.7	0.000
男鹿市	110.6	99.8	122.4	0.053
潟上市	88.4	79.5	98.0	0.020
五城目町	93.7	79.3	109.9	0.445
八郎潟町	111.3	91.8	133.7	0.275
井川町	134.4	110.0	162.6	0.003
大潟村	85.5	65.8	109.1	0.230
由利本荘市	100.5	94.8	106.5	0.873
にかほ市	109.0	98.1	120.8	0.106
大仙市	102.8	97.2	108.7	0.338
仙北市	101.1	91.6	111.3	0.845
美郷町	108.3	98.4	118.9	0.100
横手市	103.7	98.6	109.0	0.160
湯沢市	100.2	93.8	107.0	0.963
羽後町	92.4	81.4	104.5	0.220
東成瀬村	130.1	104.1	160.7	0.017
秋田県	100.0			

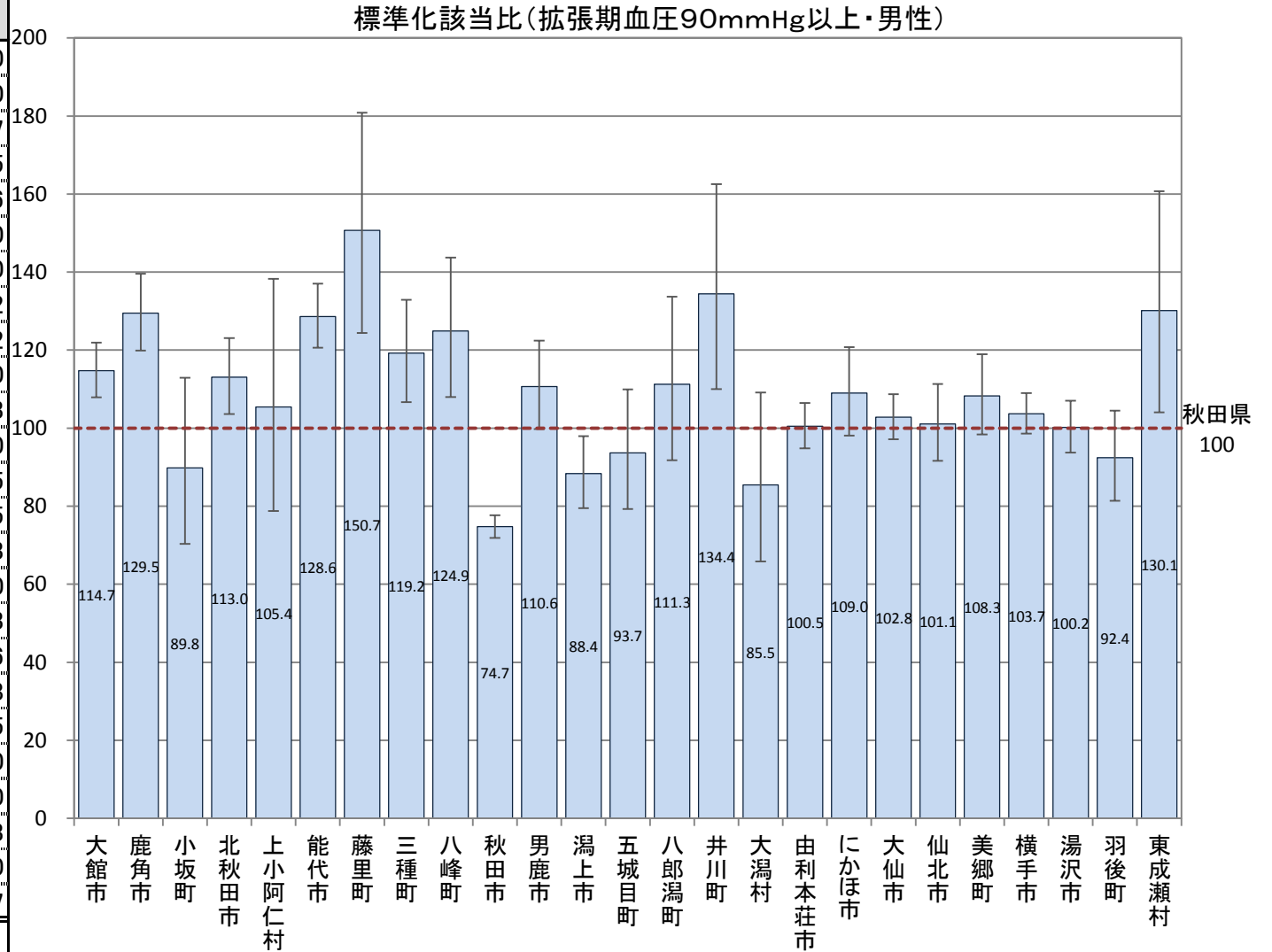

B-7-1 特定健康診査において検査数値が一定の基準を超える者(標準化該当比)

【拡張期血圧90mmHg以上・女性】

平成27年度市町村国保特定健康診査結果データ及び全国健康保険協会(協会けんぽ)秋田支部特定健康診査結果データ

市町村	点推定	95% 下限	95% 上限	P値
大館市	90.8	81.8	100.4	0.064
鹿角市	143.4	128.8	159.1	0.000
小坂町	97.5	71.7	129.7	0.921
北秋田市	113.5	100.0	128.2	0.047
上小阿仁村	65.4	35.7	109.8	0.136
能代市	131.7	119.8	144.5	0.000
藤里町	160.5	120.5	209.4	0.001
三種町	127.6	109.0	148.4	0.002
八峰町	129.3	105.5	156.8	0.010
秋田市	81.1	76.9	85.4	0.000
男鹿市	115.3	99.5	132.9	0.053
潟上市	88.0	75.8	101.6	0.086
五城目町	88.0	69.0	110.7	0.300
八郎潟町	109.0	82.1	141.9	0.570
井川町	123.1	89.4	165.2	0.195
大潟村	75.2	50.4	108.1	0.145
由利本荘市	107.3	98.3	117.0	0.113
にかほ市	115.2	99.8	132.3	0.049
大仙市	97.4	89.5	105.7	0.538
仙北市	109.5	95.2	125.3	0.201
美郷町	98.6	85.1	113.7	0.874
横手市	94.5	87.5	101.9	0.144
湯沢市	104.8	94.9	115.4	0.357
羽後町	101.1	83.0	121.9	0.948
東成瀬村	147.2	102.5	204.8	0.028
秋田県	100.0			

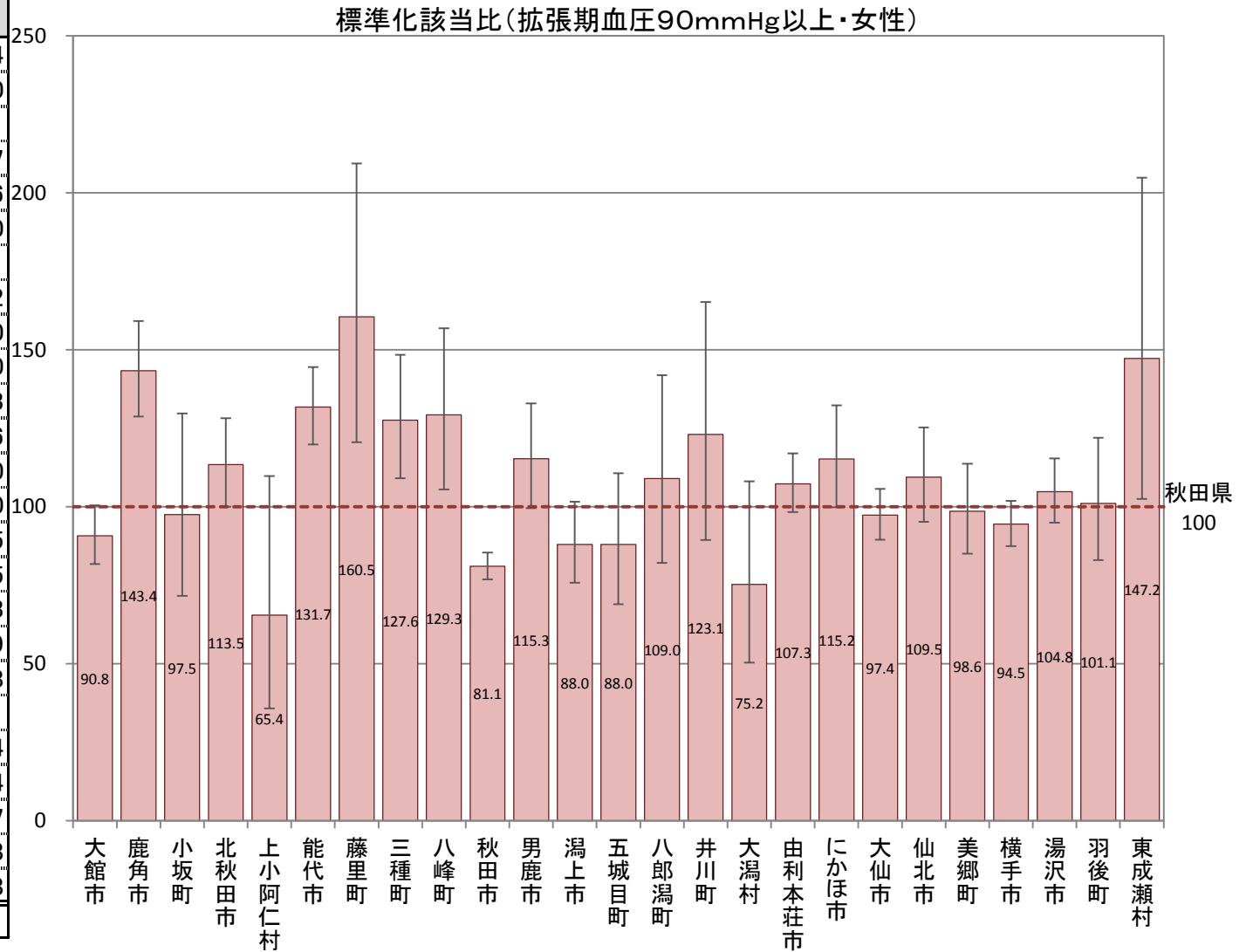

B-7-1 特定健康診査において検査数値が一定の基準を超える者(標準化該当比)

【中性脂肪300mg/dl以上・男性】

平成27年度市町村国保特定健康診査結果データ及び全国健康保険協会(協会けんぽ)秋田支部特定健康診査結果データ

市町村	点推定	95% 下限	95% 上限	P値
大館市	83.7	73.7	94.6	0.005
鹿角市	95.0	81.1	110.7	0.538
小坂町	78.6	48.6	120.1	0.312
北秋田市	74.2	61.2	89.2	0.002
上小阿仁村	107.0	62.3	171.3	0.879
能代市	92.2	80.7	104.9	0.230
藤里町	96.0	61.5	142.8	0.919
三種町	113.2	92.2	137.5	0.234
八峰町	98.2	72.9	129.5	0.953
秋田市	90.6	85.1	96.3	0.002
男鹿市	95.8	78.5	115.9	0.696
潟上市	86.6	71.7	103.7	0.128
五城目町	98.5	73.3	129.5	0.967
八郎潟町	113.3	80.2	155.6	0.493
井川町	88.1	55.8	132.2	0.610
大潟村	63.9	37.2	102.3	0.078
由利本荘市	103.2	93.2	114.0	0.549
にかほ市	116.0	96.7	138.2	0.104
大仙市	132.9	121.7	144.8	0.000
仙北市	131.9	113.3	152.7	0.000
美郷町	88.3	73.0	106.0	0.196
横手市	102.1	93.3	111.4	0.662
湯沢市	110.9	99.1	123.6	0.067
羽後町	116.7	95.5	141.3	0.125
東成瀬村	133.1	88.4	192.4	0.159
秋田県	100.0			

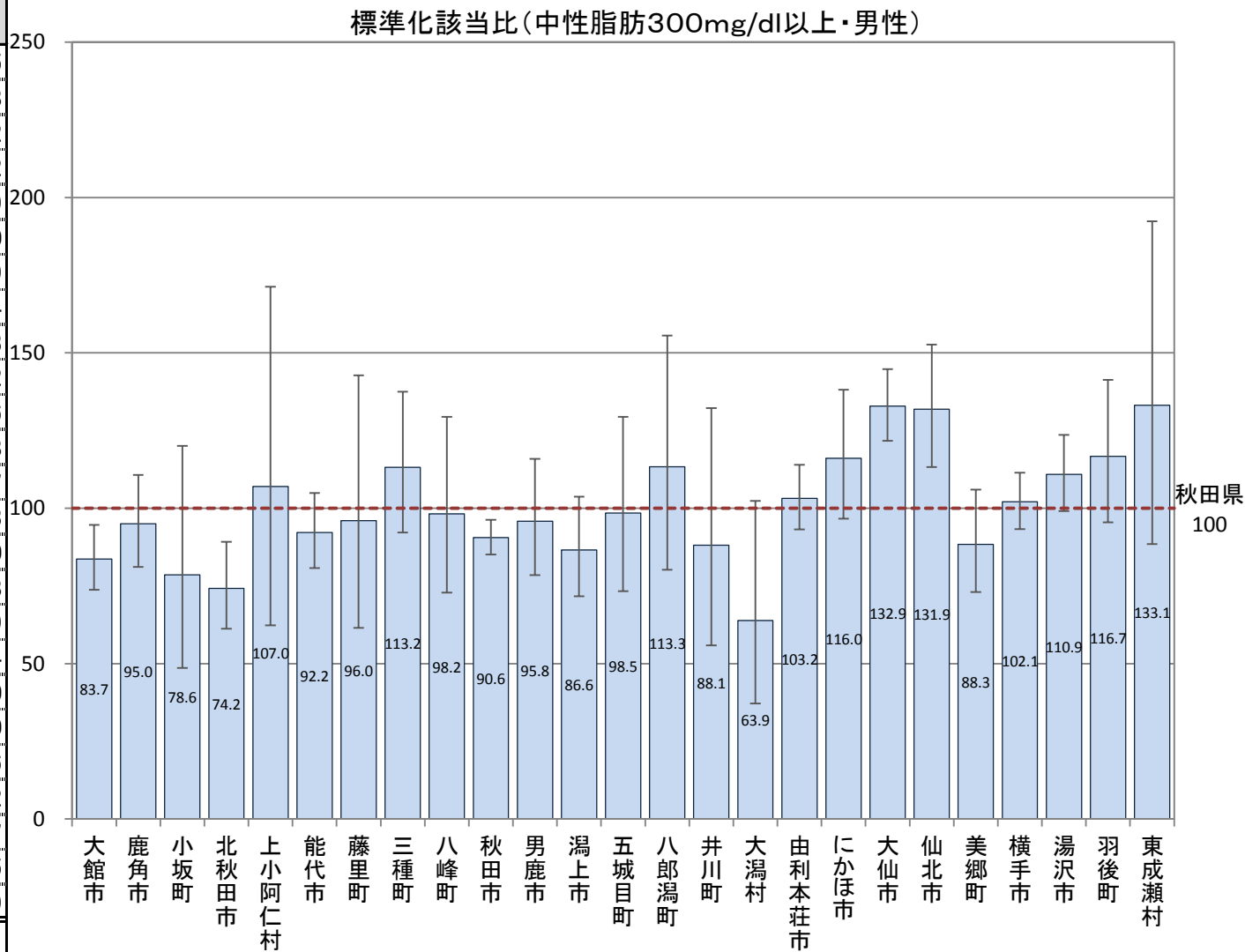

B-7-1 特定健康診査において検査数値が一定の基準を超える者(標準化該当比)

【中性脂肪300mg/dl以上・女性】

平成27年度市町村国保特定健康診査結果データ及び全国健康保険協会(協会けんぽ)秋田支部特定健康診査結果データ

市町村	点推定	95% 下限	95% 上限	P値
大館市	100.0	78.5	125.5	0.956
鹿角市	86.1	60.9	118.2	0.397
小坂町	59.1	19.1	138.0	0.309
北秋田市	89.5	62.7	123.9	0.557
上小阿仁村	73.6	14.8	215.0	0.775
能代市	58.6	41.0	81.1	0.001
藤里町	64.6	17.4	165.4	0.496
三種町	88.8	54.9	135.7	0.659
八峰町	111.4	63.7	181.0	0.763
秋田市	69.1	60.3	78.9	0.000
男鹿市	36.7	18.3	65.7	0.001
潟上市	84.6	58.2	118.8	0.379
五城目町	78.6	40.5	137.2	0.477
八郎潟町	54.3	17.5	126.8	0.222
井川町	30.0	3.4	108.2	0.106
大潟村	44.3	8.9	129.5	0.209
由利本荘市	96.9	77.3	120.0	0.814
にかほ市	52.8	30.8	84.6	0.010
大仙市	213.4	186.5	243.2	0.000
仙北市	202.6	158.2	255.5	0.000
美郷町	57.0	34.8	88.0	0.014
横手市	95.2	79.1	113.6	0.614
湯沢市	154.9	127.3	186.8	0.000
羽後町	241.0	176.5	321.5	0.000
東成瀬村	91.4	24.6	233.9	0.954
秋田県	100.0			

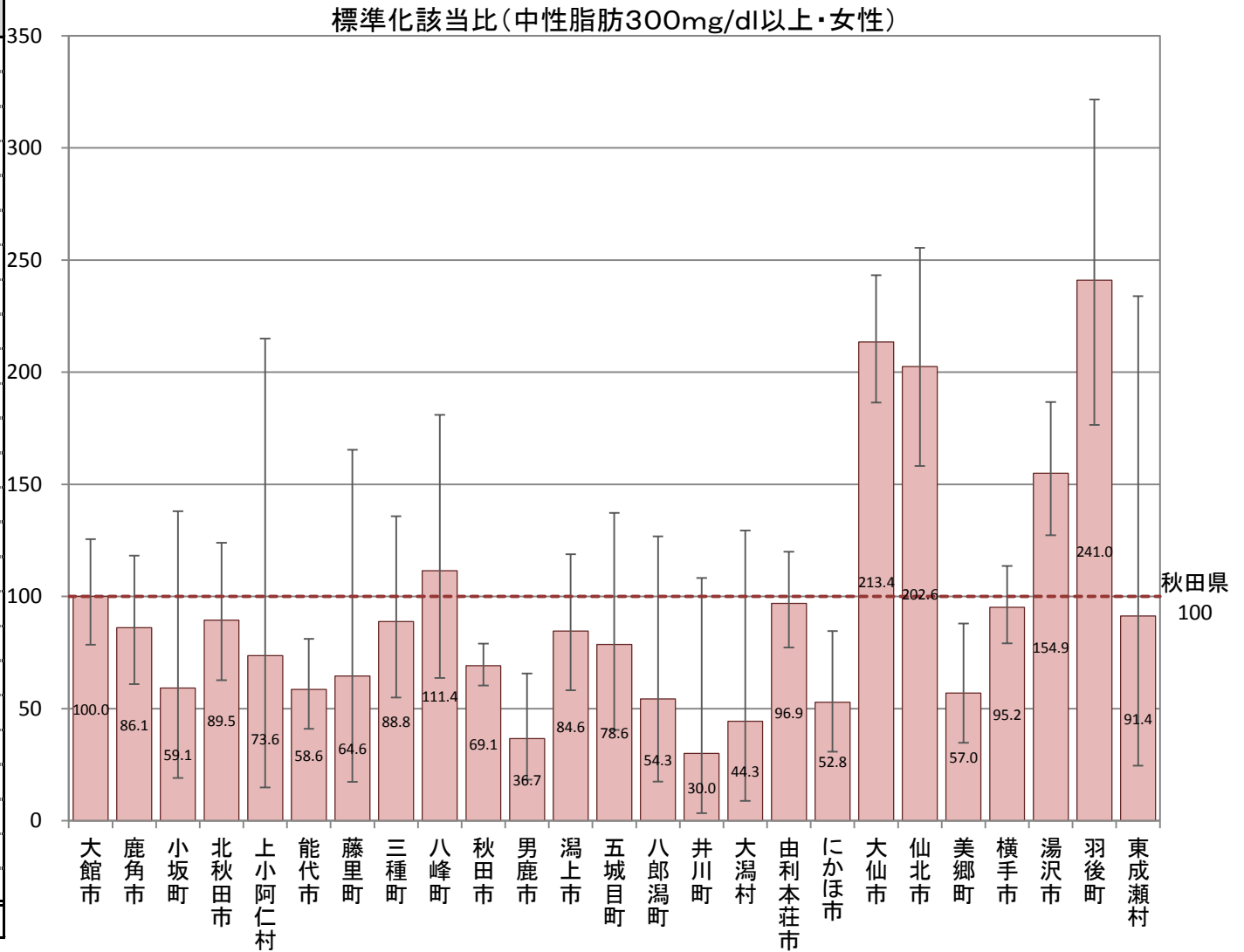

B-7-1 特定健康診査において検査数値が一定の基準を超える者(標準化該当比)

【LDLコレステロール160mg/dl以上・男性】

平成27年度市町村国保特定健康診査結果データ及び全国健康保険協会(協会けんぽ)秋田支部特定健康診査結果データ

市町村	点推定	95% 下限	95% 上限	P値
大館市	112.6	102.9	123.1	0.009
鹿角市	109.6	96.9	123.5	0.140
小坂町	99.8	70.6	137.0	0.946
北秋田市	109.0	95.6	123.7	0.196
上小阿仁村	93.7	58.0	143.3	0.849
能代市	120.7	109.6	132.6	0.000
藤里町	96.2	66.6	134.4	0.885
三種町	106.3	89.1	125.9	0.505
八峰町	106.5	84.1	133.1	0.620
秋田市	108.8	103.8	114.0	0.000
男鹿市	100.2	85.1	117.2	0.989
潟上市	106.6	92.6	122.1	0.375
五城目町	114.8	91.7	142.0	0.223
八郎潟町	101.1	74.6	134.1	0.995
井川町	77.8	52.1	111.7	0.202
大潟村	107.4	77.4	145.2	0.700
由利本荘市	100.1	91.8	108.9	0.999
にかほ市	118.7	102.1	137.2	0.023
大仙市	71.7	64.8	79.0	0.000
仙北市	79.7	67.6	93.4	0.005
美郷町	82.6	70.0	96.8	0.020
横手市	99.5	92.2	107.2	0.914
湯沢市	73.7	65.6	82.4	0.000
羽後町	77.8	63.2	94.7	0.014
東成瀬村	81.5	52.2	121.3	0.361
秋田県	100.0			

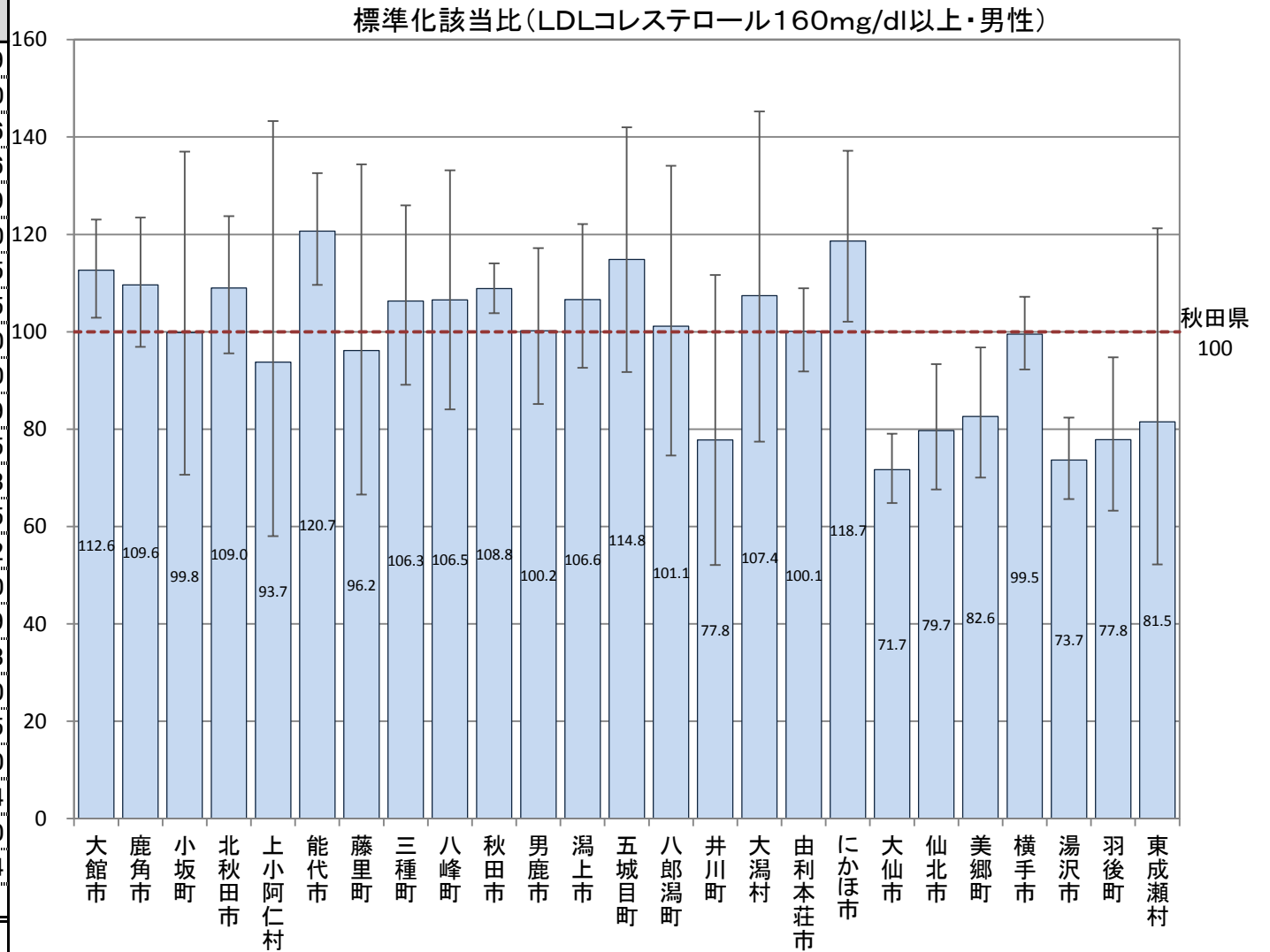

B-7-1 特定健康診査において検査数値が一定の基準を超える者(標準化該当比)

【LDLコレステロール160mg/dl以上・女性】

平成27年度市町村国保特定健康診査結果データ及び全国健康保険協会(協会けんぽ)秋田支部特定健康診査結果データ

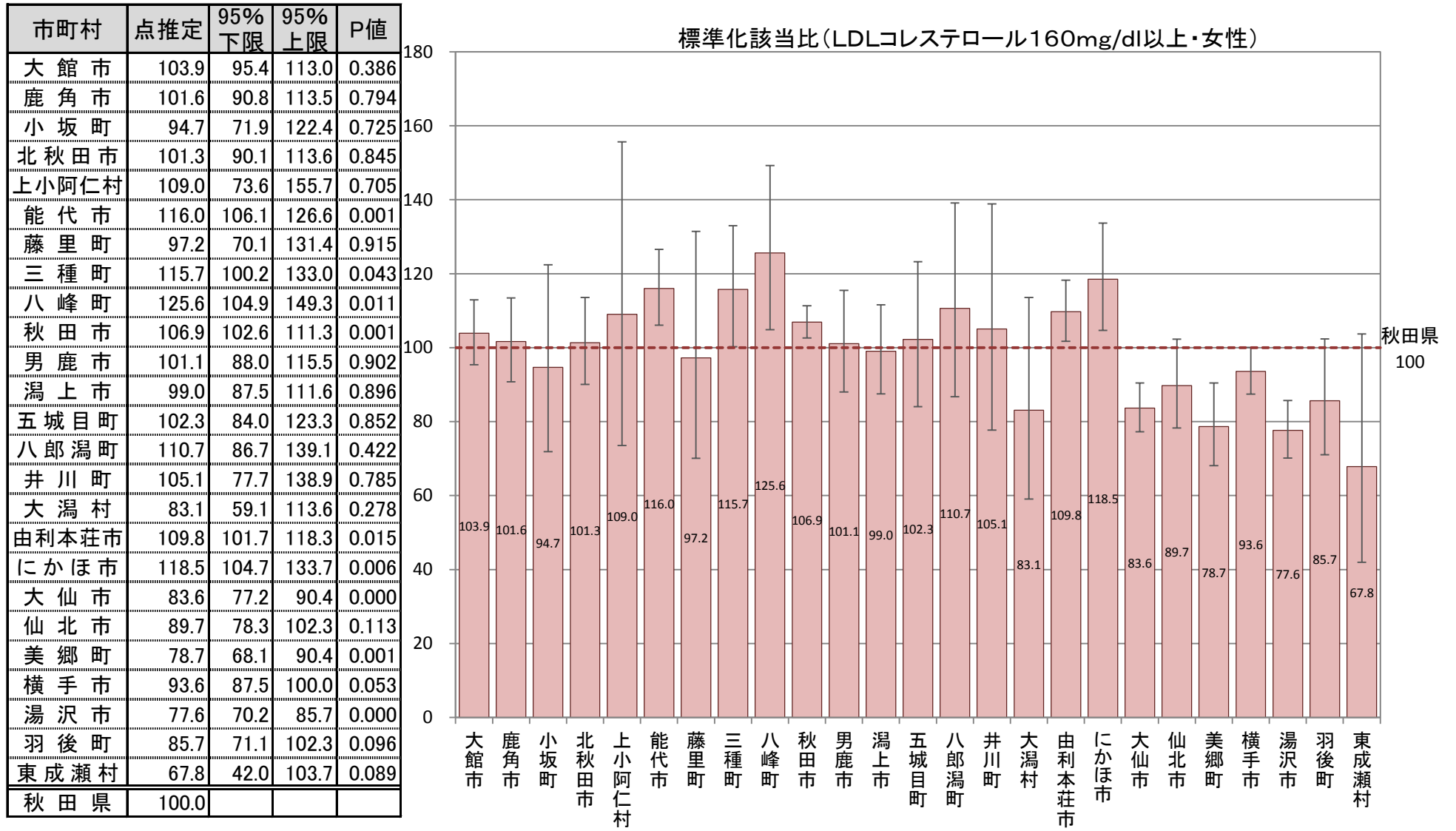

B-7-1 特定健康診査において検査数値が一定の基準を超える者(標準化該当比)

【HDLコレステロール34mg/dl以下・男性】

平成27年度市町村国保特定健康診査結果データ及び全国健康保険協会(協会けんぽ)秋田支部特定健康診査結果データ

市町村	点推定	95% 下限	95% 上限	P値
大館市	102.1	82.4	125.1	0.883
鹿角市	115.9	88.4	149.2	0.282
小坂町	144.6	74.6	252.6	0.266
北秋田市	75.6	52.7	105.2	0.113
上小阿仁村	40.0	4.5	144.6	0.264
能代市	70.4	52.7	92.1	0.012
藤里町	104.8	45.1	206.5	0.961
三種町	115.2	78.2	163.5	0.490
八峰町	129.1	78.8	199.4	0.309
秋田市	95.7	85.9	106.3	0.429
男鹿市	108.4	76.3	149.4	0.685
潟上市	110.4	81.1	146.8	0.549
五城目町	78.9	42.0	134.9	0.463
八郎潟町	107.1	53.4	191.6	0.943
井川町	129.2	64.4	231.1	0.496
大潟村	97.0	41.8	191.2	0.929
由利本荘市	74.7	59.6	92.3	0.008
にかほ市	88.2	59.5	125.9	0.547
大仙市	132.9	113.1	155.1	0.000
仙北市	138.8	105.4	179.4	0.015
美郷町	106.6	77.1	143.5	0.736
横手市	93.5	78.6	110.4	0.449
湯沢市	114.9	93.7	139.5	0.176
羽後町	79.8	49.4	122.1	0.349
東成瀬村	79.1	25.5	184.7	0.745
秋田県	100.0			

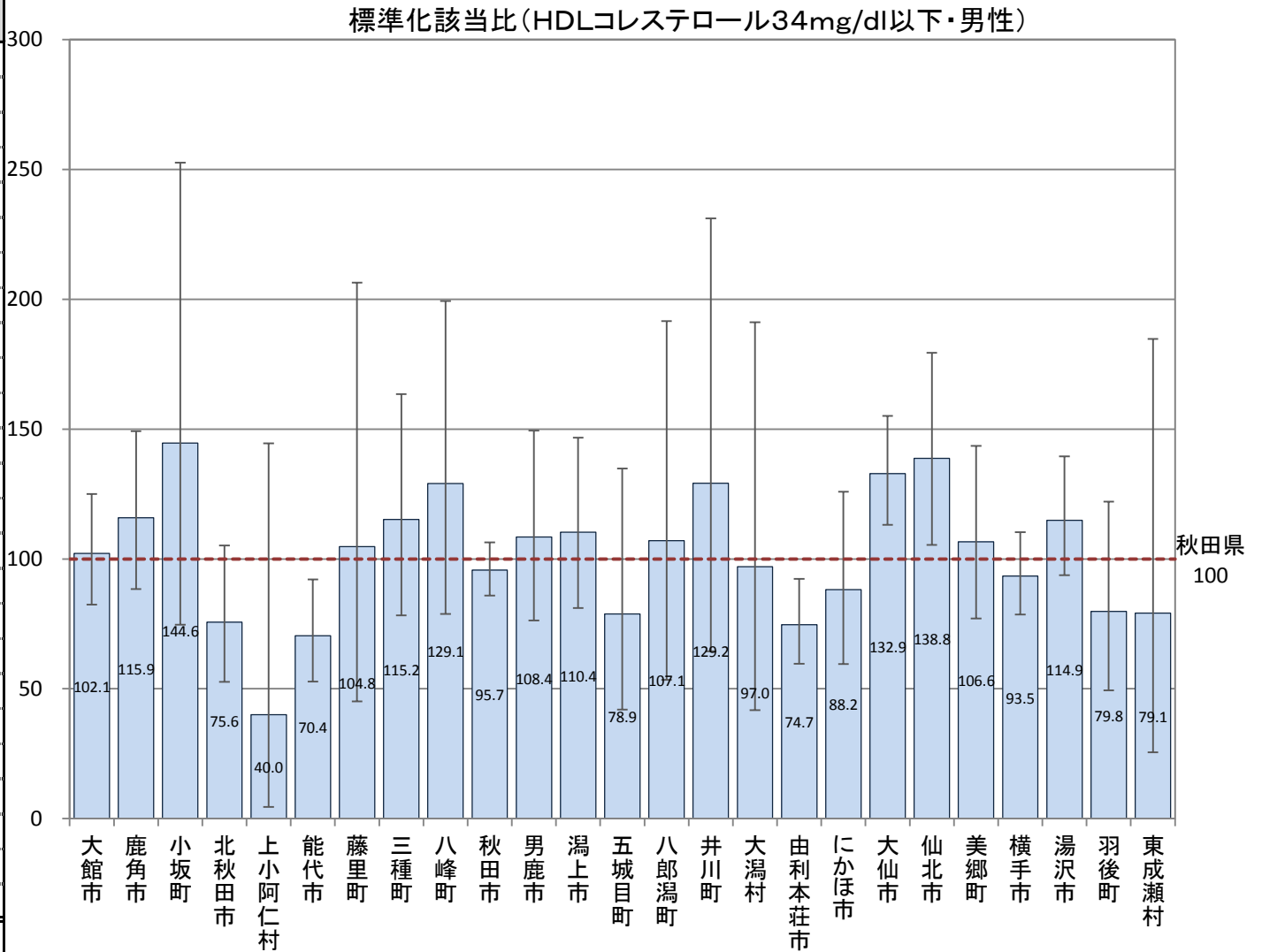

B-7-1 特定健康診査において検査数値が一定の基準を超える者(標準化該当比)

【HDLコレステロール34mg/dl以下・女性】

平成27年度市町村国保特定健康診査結果データ及び全国健康保険協会(協会けんぽ)秋田支部特定健康診査結果データ

市町村	点推定	95% 下限	95% 上限	P値
大館市	48.8	22.3	92.6	0.037
鹿角市	80.3	36.7	152.5	0.611
小坂町	46.4	0.6	258.1	0.655
北秋田市	111.0	55.3	198.6	0.852
上小阿仁村	199.2	22.4	719.1	0.621
能代市	58.6	26.7	111.2	0.134
藤里町	128.3	14.4	463.1	0.962
三種町	35.5	4.0	128.2	0.187
八峰町	85.1	17.1	248.6	0.989
秋田市	85.8	66.9	108.5	0.221
男鹿市	109.0	46.9	214.7	0.954
潟上市	143.2	78.2	240.2	0.234
五城目町	80.0	16.1	233.9	0.898
八郎潟町	45.6	0.6	253.6	0.640
井川町	0.0	0.0	0.0	0.385
大潟村	53.8	0.7	299.5	0.793
由利本荘市	92.4	55.6	144.3	0.816
にかほ市	74.5	27.2	162.1	0.583
大仙市	171.7	124.7	230.5	0.000
仙北市	162.5	88.8	272.6	0.096
美郷町	131.6	65.6	235.4	0.460
横手市	77.0	49.3	114.6	0.233
湯沢市	185.4	126.8	261.8	0.001
羽後町	158.0	63.3	325.5	0.326
東成瀬村	0.0	0.0	0.0	0.589
秋田県	100.0			

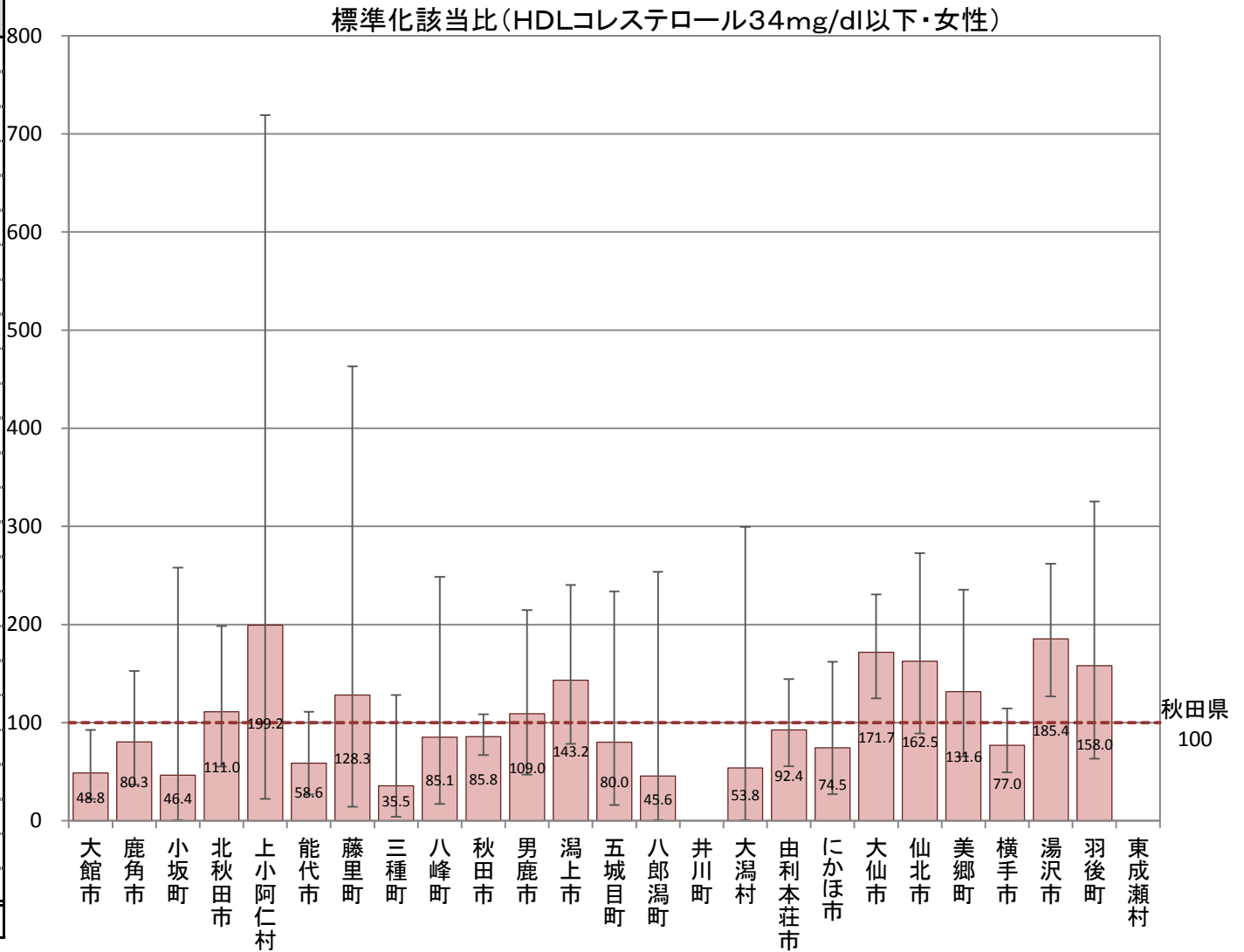

B-7-1 特定健康診査において検査数値が一定の基準を超える者(標準化該当比)

【空腹時血糖値126mg/dl以上・男性】

平成27年度市町村国保特定健康診査結果データ及び全国健康保険協会(協会けんぽ)秋田支部特定健康診査結果データ

市町村	点推定	95% 下限	95% 上限	P値
大館市	112.7	101.0	125.4	0.030
鹿角市	118.6	103.8	134.8	0.010
小坂町	82.5	50.4	127.4	0.446
北秋田市	98.7	84.0	115.1	0.894
上小阿仁村	68.4	32.8	125.9	0.282
能代市	99.6	89.6	110.5	0.966
藤里町	109.1	79.0	147.0	0.622
三種町	95.1	79.4	113.0	0.596
八峰町	122.6	98.6	150.8	0.060
秋田市	94.3	89.6	99.2	0.023
男鹿市	132.7	109.7	159.0	0.003
潟上市	97.8	83.8	113.5	0.798
五城目町	101.0	80.2	125.5	0.976
八郎潟町	96.7	71.8	127.6	0.869
井川町	117.7	69.7	186.0	0.573
大潟村	109.0	77.8	148.4	0.645
由利本荘市	100.6	92.2	109.6	0.912
にかほ市	91.7	76.8	108.6	0.336
大仙市	141.1	127.9	155.2	0.000
仙北市	99.6	81.1	121.2	0.989
美郷町	114.7	100.3	130.5	0.041
横手市	84.3	76.8	92.4	0.000
湯沢市	75.3	63.6	88.4	0.001
羽後町	72.1	52.6	96.4	0.032
東成瀬村	84.1	55.9	121.6	0.406
秋田県	100.0			

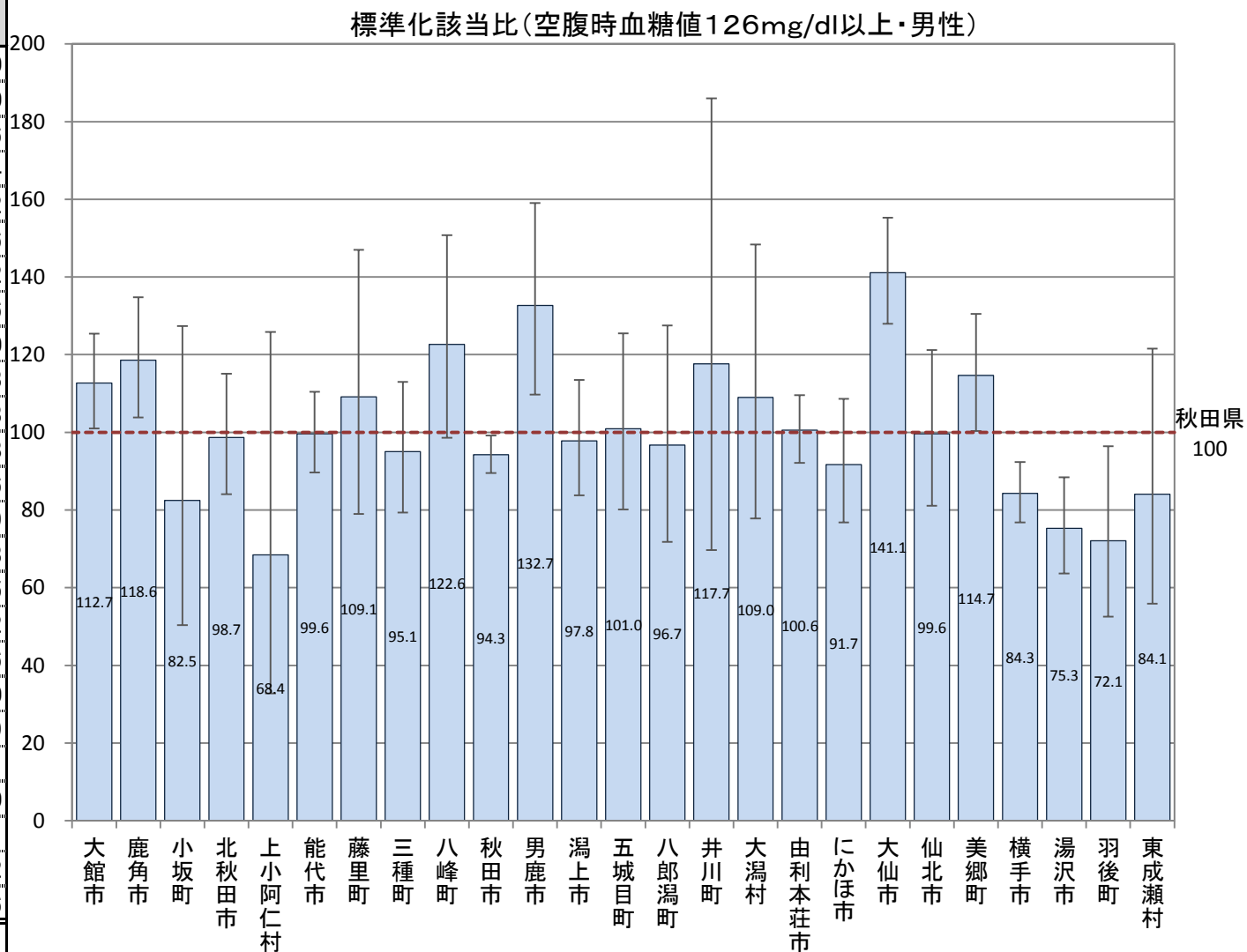

B-7-1 特定健康診査において検査数値が一定の基準を超える者(標準化該当比)

【空腹時血糖値126mg/dl以上・女性】

平成27年度市町村国保特定健康診査結果データ及び全国健康保険協会(協会けんぽ)秋田支部特定健康診査結果データ

市町村	点推定	95% 下限	95% 上限	P値
大館市	99.5	79.2	123.3	0.996
鹿角市	109.3	83.2	141.1	0.536
小坂町	112.7	51.4	214.0	0.856
北秋田市	92.7	67.8	123.6	0.656
上小阿仁村	96.6	31.1	225.4	0.887
能代市	121.0	102.6	141.8	0.020
藤里町	110.5	60.3	185.3	0.817
三種町	104.4	77.2	138.0	0.819
八峰町	97.6	63.7	143.0	0.979
秋田市	80.8	73.7	88.3	0.000
男鹿市	114.3	73.2	170.1	0.584
潟上市	108.5	84.9	136.6	0.528
五城目町	88.4	58.7	127.8	0.573
八郎潟町	132.4	85.6	195.4	0.196
井川町	165.3	53.3	385.8	0.396
大潟村	97.5	53.3	163.6	0.969
由利本荘市	114.2	97.8	132.5	0.088
にかほ市	76.3	55.7	102.1	0.079
大仙市	131.6	107.0	160.3	0.007
仙北市	135.3	94.3	188.2	0.089
美郷町	200.6	168.8	236.6	0.000
横手市	91.6	78.5	106.2	0.261
湯沢市	57.6	37.9	83.8	0.005
羽後町	81.0	37.0	153.9	0.630
東成瀬村	60.6	19.5	141.5	0.339
秋田県	100.0			

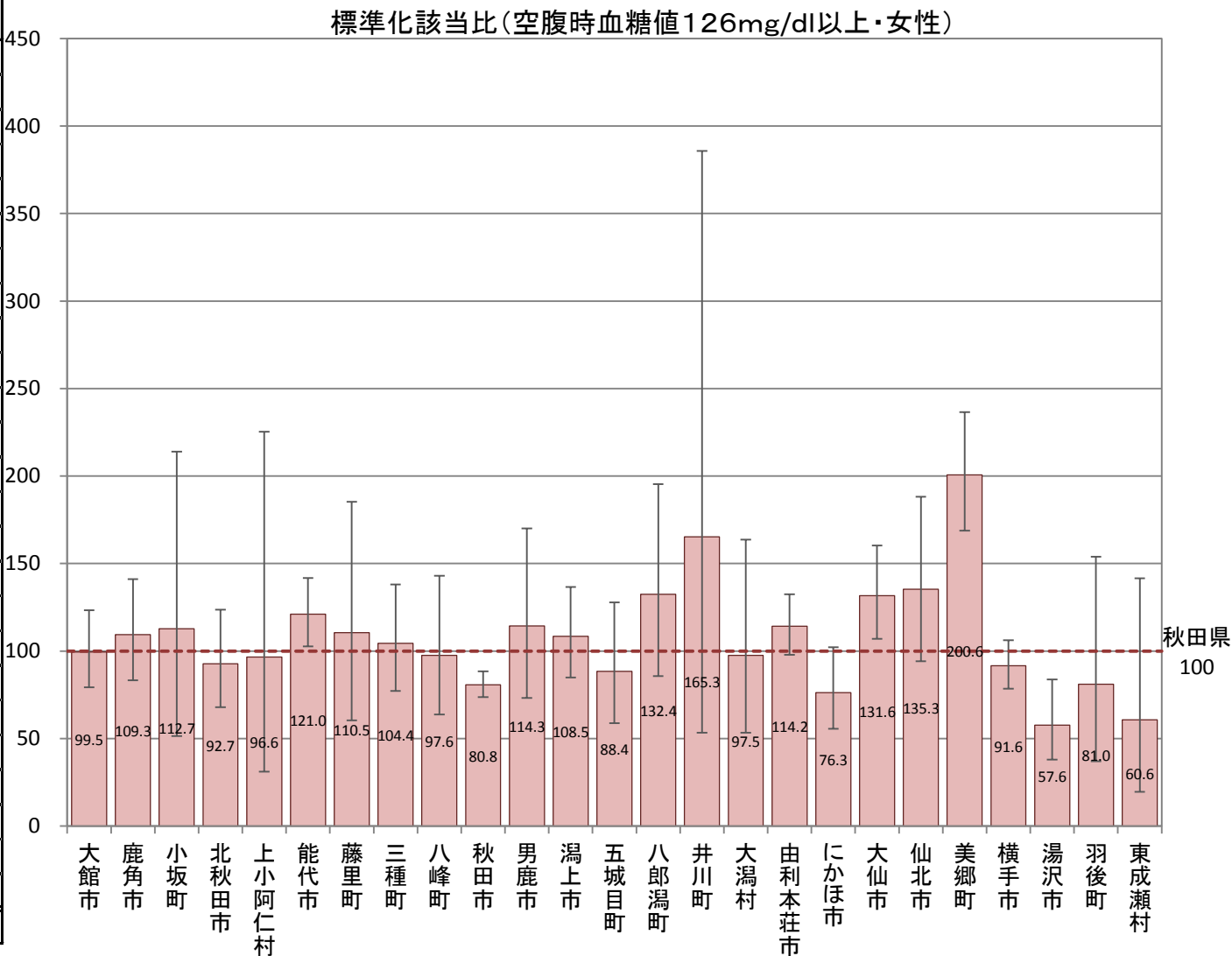

B-7-1 特定健康診査において検査数値が一定の基準を超える者(標準化該当比)

【HbA1c 6.5%以上・男性】

平成27年度市町村国保特定健康診査結果データ及び全国健康保険協会(協会けんぽ)秋田支部特定健康診査結果データ

市町村	点推定	95% 下限	95% 上限	P値
大館市	89.5	77.4	102.9	0.127
鹿角市	121.6	100.4	145.9	0.041
小坂町	110.6	74.6	157.9	0.649
北秋田市	84.7	68.7	103.2	0.109
上小阿仁村	93.1	52.0	153.5	0.877
能代市	98.1	83.4	114.7	0.842
藤里町	90.1	55.7	137.7	0.707
三種町	79.2	60.4	101.9	0.079
八峰町	138.8	107.5	176.2	0.009
秋田市	95.4	89.2	101.9	0.163
男鹿市	72.9	56.2	92.9	0.012
潟上市	105.7	87.7	126.4	0.573
五城目町	79.9	57.6	108.0	0.165
八郎潟町	103.0	71.3	143.9	0.934
井川町	159.6	115.9	214.2	0.002
大潟村	112.9	78.2	157.8	0.536
由利本荘市	109.9	97.7	123.1	0.111
にかほ市	138.3	115.1	164.8	0.000
大仙市	105.8	95.5	117.0	0.280
仙北市	93.9	77.7	112.5	0.525
美郷町	122.0	104.0	142.3	0.012
横手市	96.4	87.5	106.0	0.462
湯沢市	95.8	84.6	108.1	0.507
羽後町	91.8	71.3	116.4	0.517
東成瀬村	102.0	63.1	156.0	0.985
秋田県	100.0			

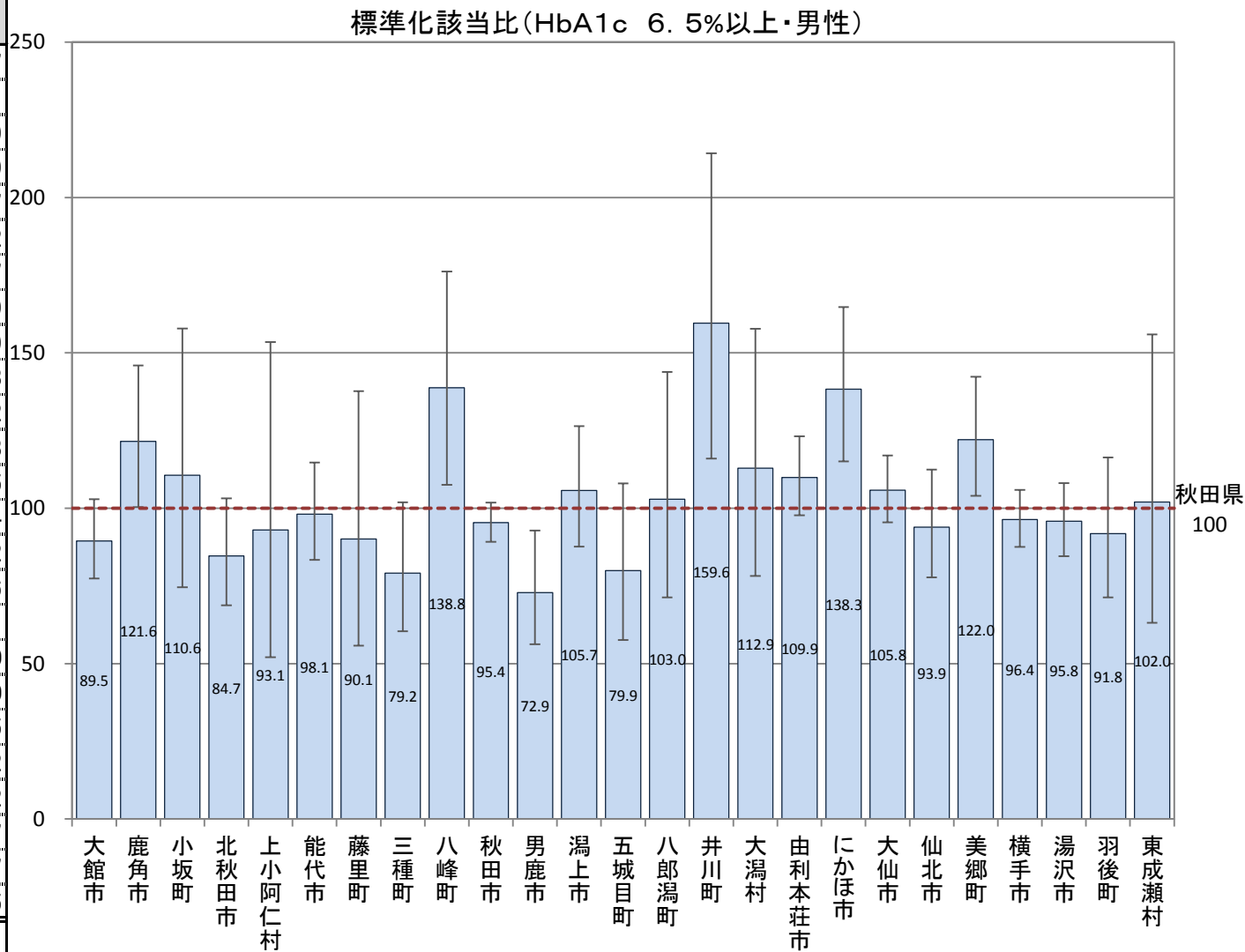

B-7-1 特定健康診査において検査数値が一定の基準を超える者(標準化該当比)

【HbA1c 6.5%以上・女性】

平成27年度市町村国保特定健康診査結果データ及び全国健康保険協会(協会けんぽ)秋田支部特定健康診査結果データ

市町村	点推定	95% 下限	95% 上限	P値
大館市	87.7	74.2	102.9	0.117
鹿角市	118.1	94.8	145.3	0.131
小坂町	134.0	89.0	193.7	0.148
北秋田市	67.8	51.5	87.6	0.003
上小阿仁村	81.8	37.3	155.2	0.650
能代市	116.2	97.6	137.4	0.086
藤里町	140.2	86.8	214.4	0.153
三種町	83.3	59.7	113.0	0.270
八峰町	102.2	70.4	143.6	0.969
秋田市	83.2	76.8	90.0	0.000
男鹿市	88.7	67.2	114.9	0.398
潟上市	95.9	76.8	118.3	0.737
五城目町	98.3	68.5	136.7	0.986
八郎潟町	115.2	73.8	171.4	0.559
井川町	244.6	177.0	329.4	0.000
大潟村	101.2	60.9	158.1	0.950
由利本荘市	111.9	96.2	129.5	0.140
にかほ市	167.3	139.8	198.6	0.000
大仙市	113.7	100.7	128.0	0.036
仙北市	70.2	53.3	90.8	0.008
美郷町	138.5	113.8	167.1	0.001
横手市	113.0	101.2	125.7	0.027
湯沢市	85.2	71.8	100.5	0.063
羽後町	93.2	65.9	127.9	0.722
東成瀬村	81.3	35.0	160.1	0.668
秋田県	100.0			

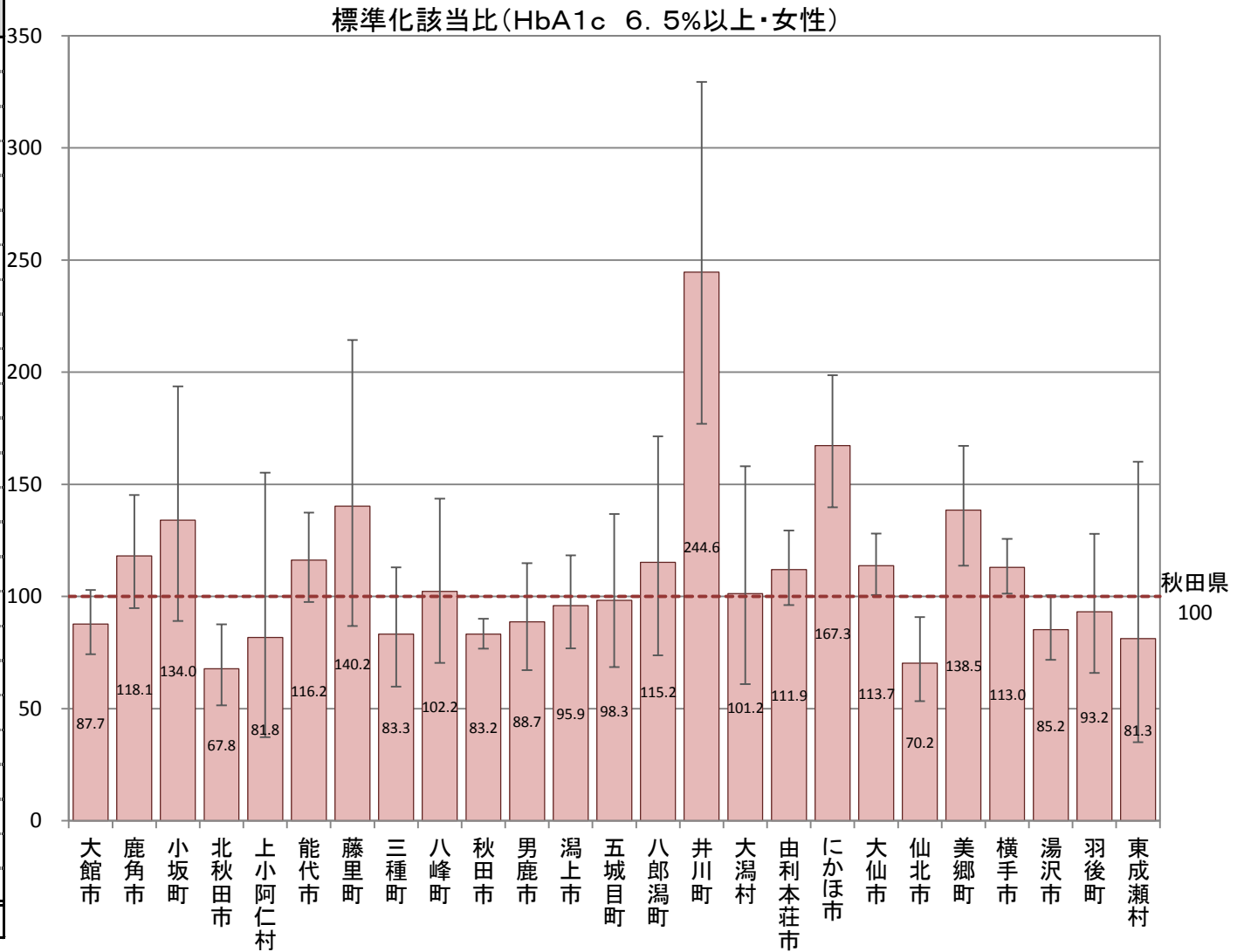

B-7-1 特定健康診査において検査数値が一定の基準を超える者(標準化該当比)

【HbA1c 8.4%以上・男性】

平成27年度市町村国保特定健康診査結果データ及び全国健康保険協会(協会けんぽ)秋田支部特定健康診査結果データ

市町村	点推定	95% 下限	95% 上限	P値
大館市	105.9	70.3	153.0	0.839
鹿角市	113.7	60.5	194.4	0.753
小坂町	92.2	18.5	269.4	0.891
北秋田市	105.7	57.8	177.4	0.943
上小阿仁村	57.3	0.7	318.7	0.852
能代市	81.7	46.7	132.7	0.485
藤里町	73.3	8.2	264.7	0.890
三種町	100.9	46.0	191.5	0.888
八峰町	152.1	69.4	288.8	0.288
秋田市	113.4	93.2	136.7	0.205
男鹿市	30.2	6.1	88.2	0.041
潟上市	132.2	75.5	214.7	0.328
五城目町	151.7	69.2	288.0	0.292
八郎潟町	135.9	43.8	317.2	0.668
井川町	68.3	7.7	246.8	0.803
大潟村	45.4	5.1	163.9	0.364
由利本荘市	48.1	26.2	80.6	0.007
にかほ市	56.9	18.3	132.7	0.267
大仙市	96.5	68.6	131.9	0.885
仙北市	84.4	43.5	147.4	0.648
美郷町	142.4	89.2	215.6	0.124
横手市	99.3	73.9	130.5	0.986
湯沢市	103.5	71.2	145.3	0.914
羽後町	121.2	60.4	216.9	0.636
東成瀬村	126.9	25.5	370.7	0.930
秋田県	100.0			

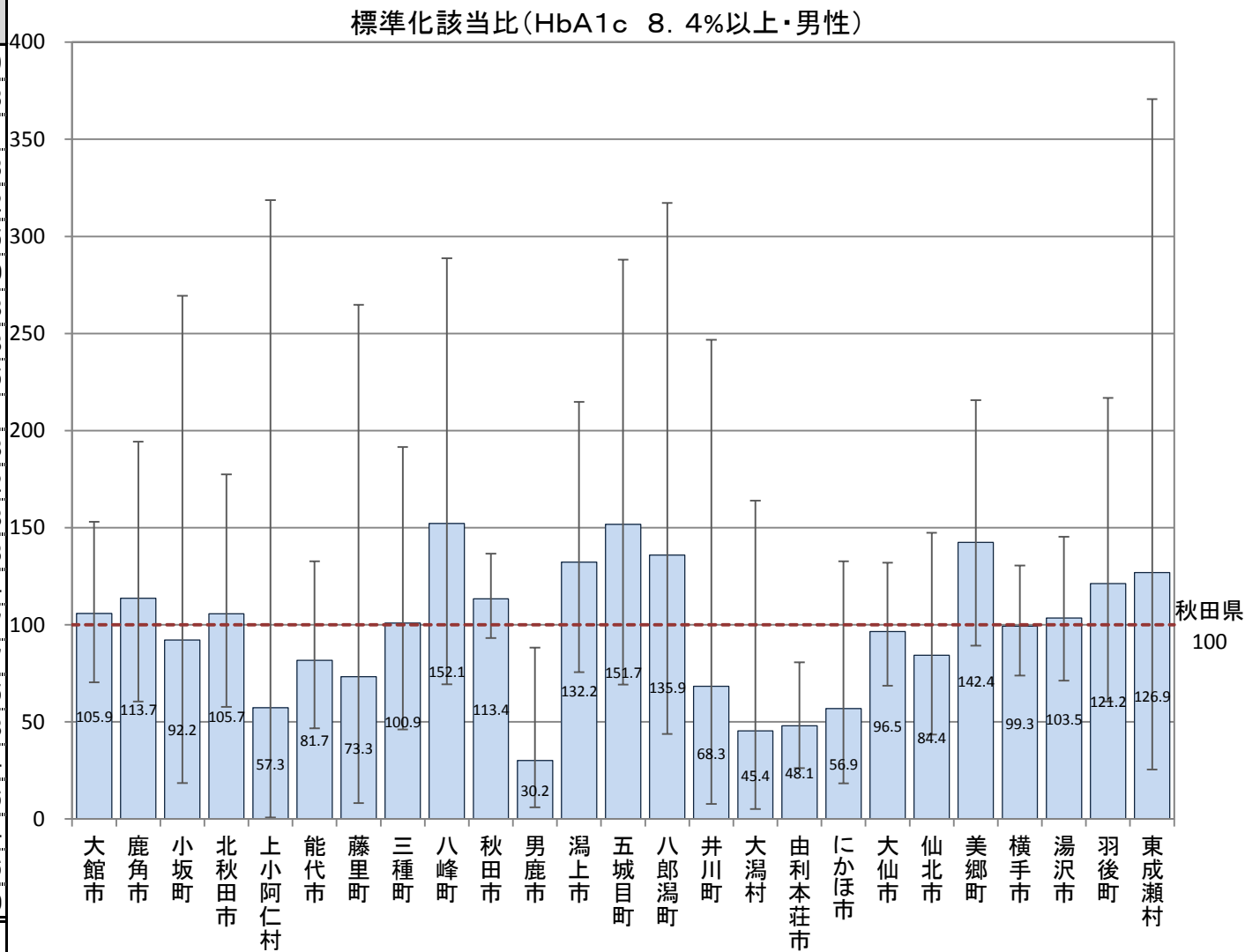

B-7-1 特定健康診査において検査数値が一定の基準を超える者(標準化該当比)

【HbA1c 8.4%以上・女性】

平成27年度市町村国保特定健康診査結果データ及び全国健康保険協会(協会けんぽ)秋田支部特定健康診査結果データ

市町村	点推定	95% 下限	95% 上限	P値
大館市	133.8	81.7	206.7	0.239
鹿角市	103.3	41.4	212.9	0.916
小坂町	323.0	117.9	703.1	0.008
北秋田市	68.2	22.0	159.2	0.499
上小阿仁村	126.4	1.7	703.2	0.743
能代市	86.4	39.4	164.1	0.778
藤里町	0.0	0.0	0.0	0.524
三種町	70.6	14.2	206.2	0.716
八峰町	109.3	22.0	319.2	0.882
秋田市	110.0	84.7	140.5	0.485
男鹿市	74.8	20.1	191.6	0.715
潟上市	106.7	46.0	210.3	0.999
五城目町	137.8	37.1	352.9	0.726
八郎潟町	230.0	61.9	588.9	0.182
井川町	145.8	16.4	526.4	0.913
大潟村	0.0	0.0	0.0	0.297
由利本荘市	38.7	12.5	90.3	0.039
にかほ市	87.0	28.0	203.0	0.918
大仙市	83.8	48.8	134.1	0.535
仙北市	58.1	15.6	148.7	0.363
美郷町	243.8	139.3	396.0	0.000
横手市	74.3	44.7	116.0	0.229
湯沢市	106.2	59.4	175.1	0.921
羽後町	134.2	43.2	313.2	0.688
東成瀬村	0.0	0.0	0.0	0.697
秋田県	100.0			

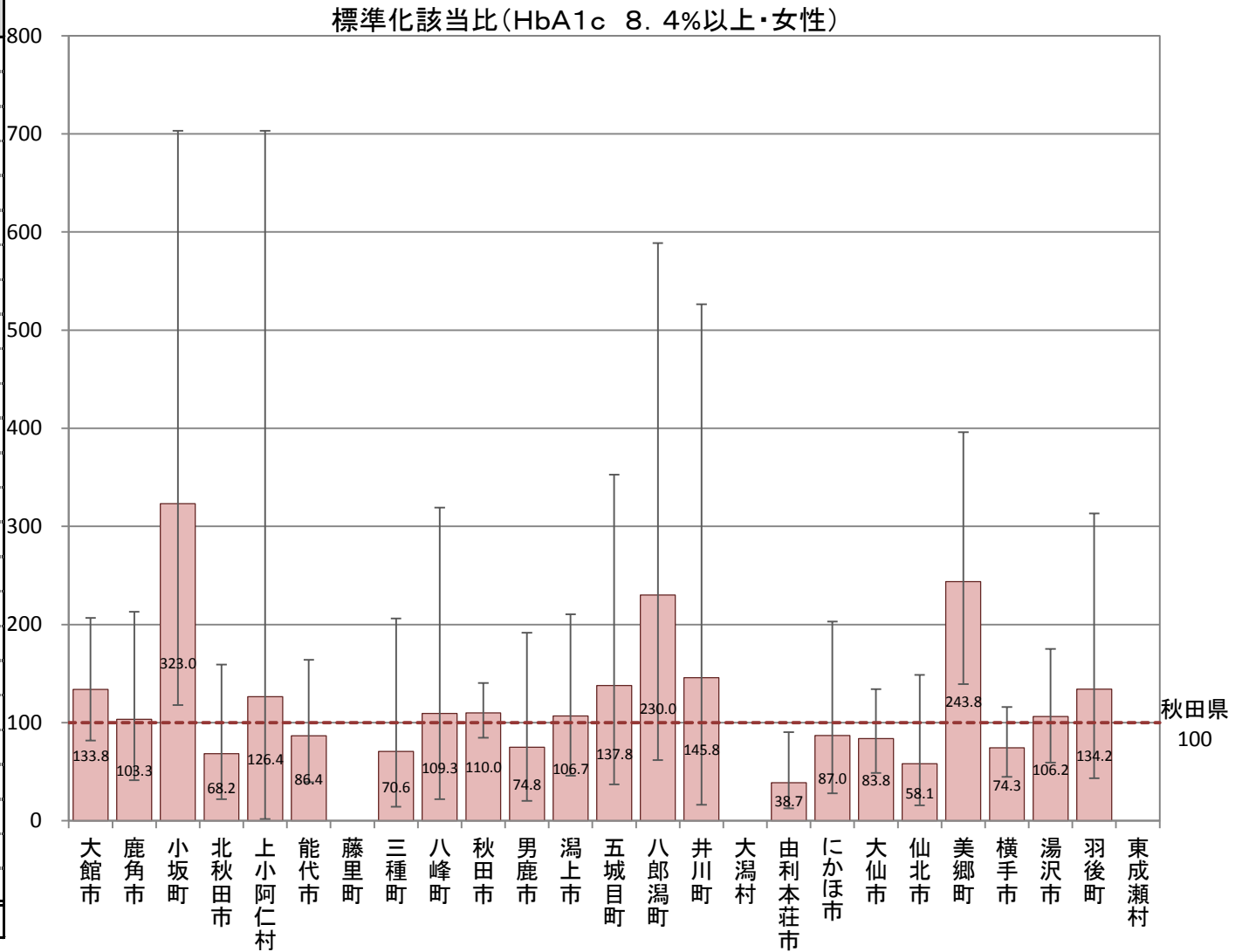

B-7-2 特定健康診査における有病者(標準化該当比)

【糖尿病有病者・男性】

平成27年度市町村国保特定健康診査結果データ及び全国健康保険協会(協会けんぽ)秋田支部特定健康診査結果データ

(空腹時血糖126mg/dl以上、またはHbA1c6.5%以上、もしくはインスリン注射または血糖を下げる薬服用)

市町村	点推定	95% 下限	95% 上限	P値
大館市	96.7	89.1	104.8	0.429
鹿角市	116.8	105.9	128.5	0.002
小坂町	107.8	82.6	138.2	0.599
北秋田市	92.0	81.8	103.1	0.159
上小阿仁村	108.3	77.0	148.0	0.679
能代市	106.1	97.3	115.5	0.180
藤里町	121.9	94.1	155.4	0.126
三種町	106.3	92.2	122.0	0.404
八峰町	130.7	110.0	154.1	0.002
秋田市	100.7	96.7	104.7	0.746
男鹿市	101.7	89.4	115.2	0.815
潟上市	101.9	90.6	114.2	0.770
五城目町	101.9	84.4	121.9	0.876
八郎潟町	94.9	73.8	120.1	0.708
井川町	126.8	99.8	159.0	0.046
大潟村	122.7	93.7	158.0	0.129
由利本荘市	104.1	97.1	111.4	0.260
にかほ市	114.6	101.5	128.9	0.026
大仙市	103.3	96.5	110.3	0.349
仙北市	87.4	77.0	98.8	0.034
美郷町	107.4	95.8	120.0	0.219
横手市	91.9	86.2	98.0	0.010
湯沢市	80.4	73.5	87.8	0.000
羽後町	81.8	69.3	96.0	0.015
東成瀬村	94.1	68.4	126.4	0.743
秋田県	100.0			

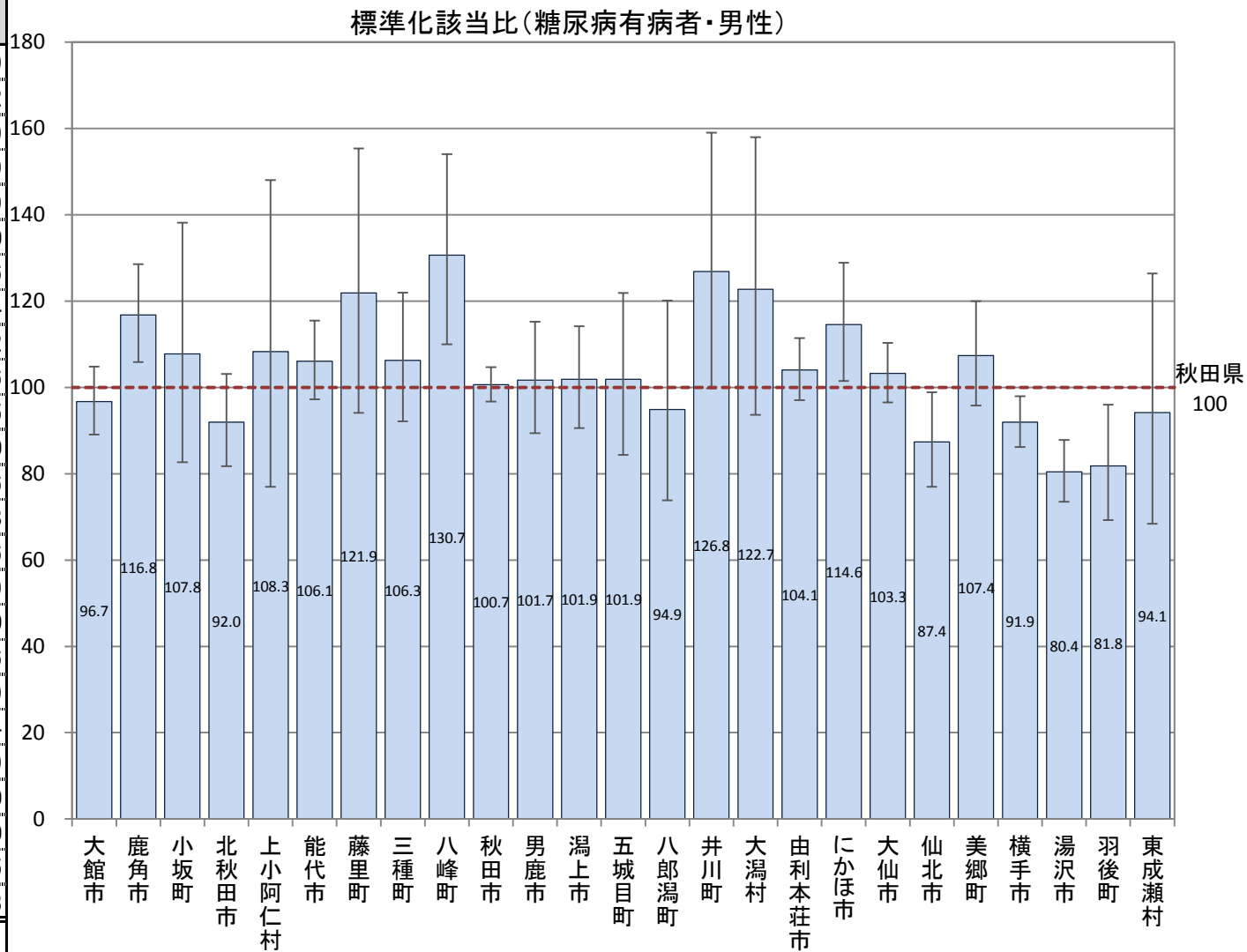

B-7-2 特定健康診査における有病者(標準化該当比)

【糖尿病有病者・女性】

平成27年度市町村国保特定健康診査結果データ及び全国健康保険協会(協会けんぽ)秋田支部特定健康診査結果データ

(空腹時血糖126mg/dl以上、またはHbA1c6.5%以上、もしくはインスリン注射または血糖を下げる薬服用)

市町村	点推定	95% 下限	95% 上限	P値
大館市	88.8	78.4	100.1	0.055
鹿角市	110.6	95.9	126.9	0.164
小坂町	121.1	87.3	163.7	0.246
北秋田市	88.3	74.4	103.9	0.144
上小阿仁村	110.3	67.3	170.3	0.748
能代市	121.6	108.4	136.1	0.001
藤里町	143.4	101.5	196.8	0.033
三種町	111.2	91.3	134.3	0.290
八峰町	119.6	93.4	150.8	0.149
秋田市	85.6	80.8	90.7	0.000
男鹿市	97.0	80.3	116.0	0.770
潟上市	102.8	87.8	119.6	0.751
五城目町	105.3	81.9	133.3	0.712
八郎潟町	109.8	79.1	148.4	0.601
井川町	195.8	147.9	254.3	0.000
大潟村	113.0	76.2	161.3	0.566
由利本荘市	108.7	97.9	120.4	0.115
にかほ市	128.1	109.9	148.5	0.001
大仙市	103.6	94.2	113.7	0.470
仙北市	89.8	75.0	106.7	0.237
美郷町	148.4	129.2	169.6	0.000
横手市	108.4	99.6	117.7	0.060
湯沢市	75.0	65.4	85.7	0.000
羽後町	81.3	62.0	104.6	0.121
東成瀬村	77.1	42.1	129.4	0.391
秋田県	100.0			

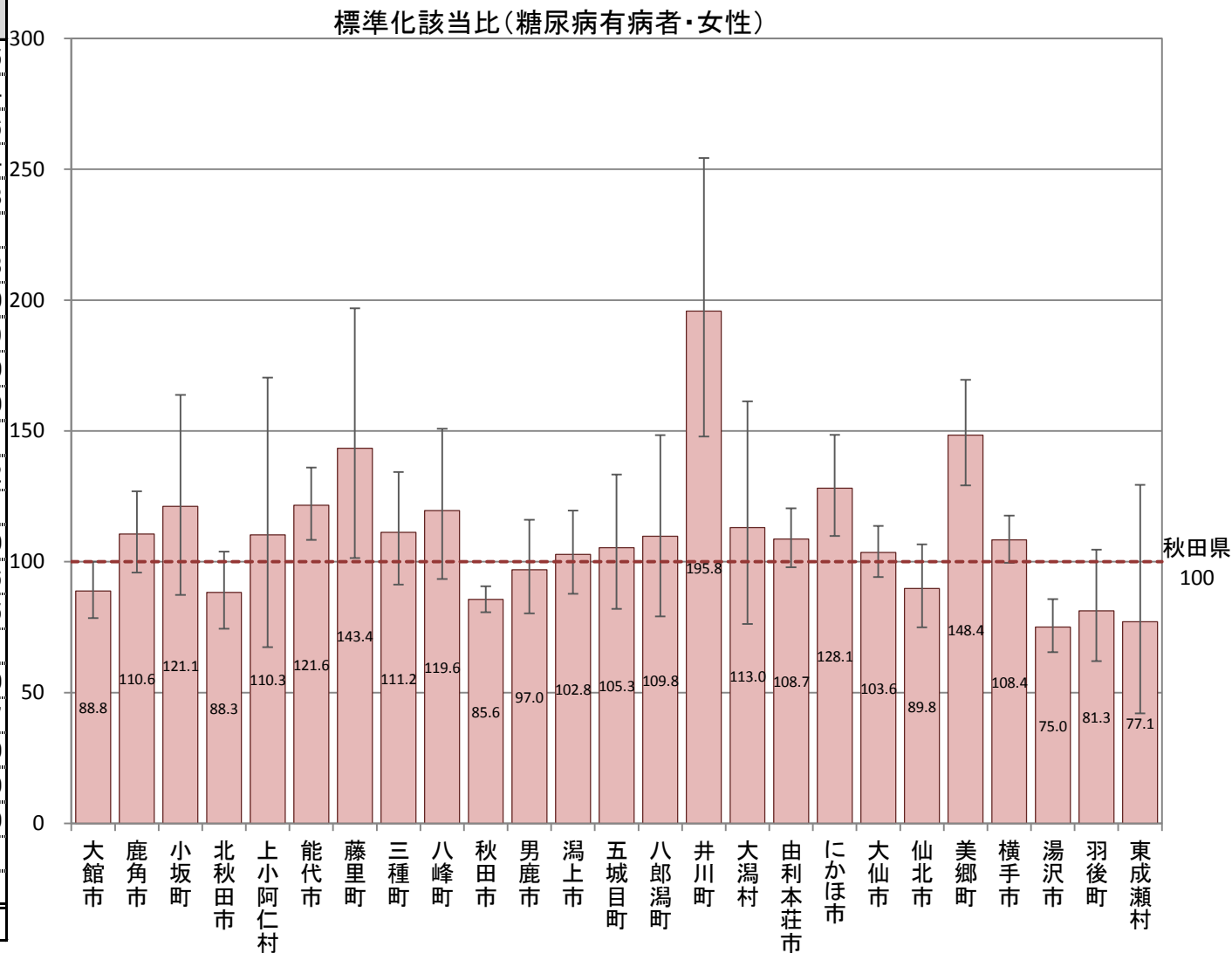

B-7-2 特定健康診査における有病者(標準化該当比)

【高血圧有病者・男性】

平成27年度市町村国保特定健康診査結果データ及び全国健康保険協会(協会けんぽ)秋田支部特定健康診査結果データ

(収縮期血圧140mmHg以上、または拡張期血圧90mmHg以上、もしくは血圧を下げる薬服用)

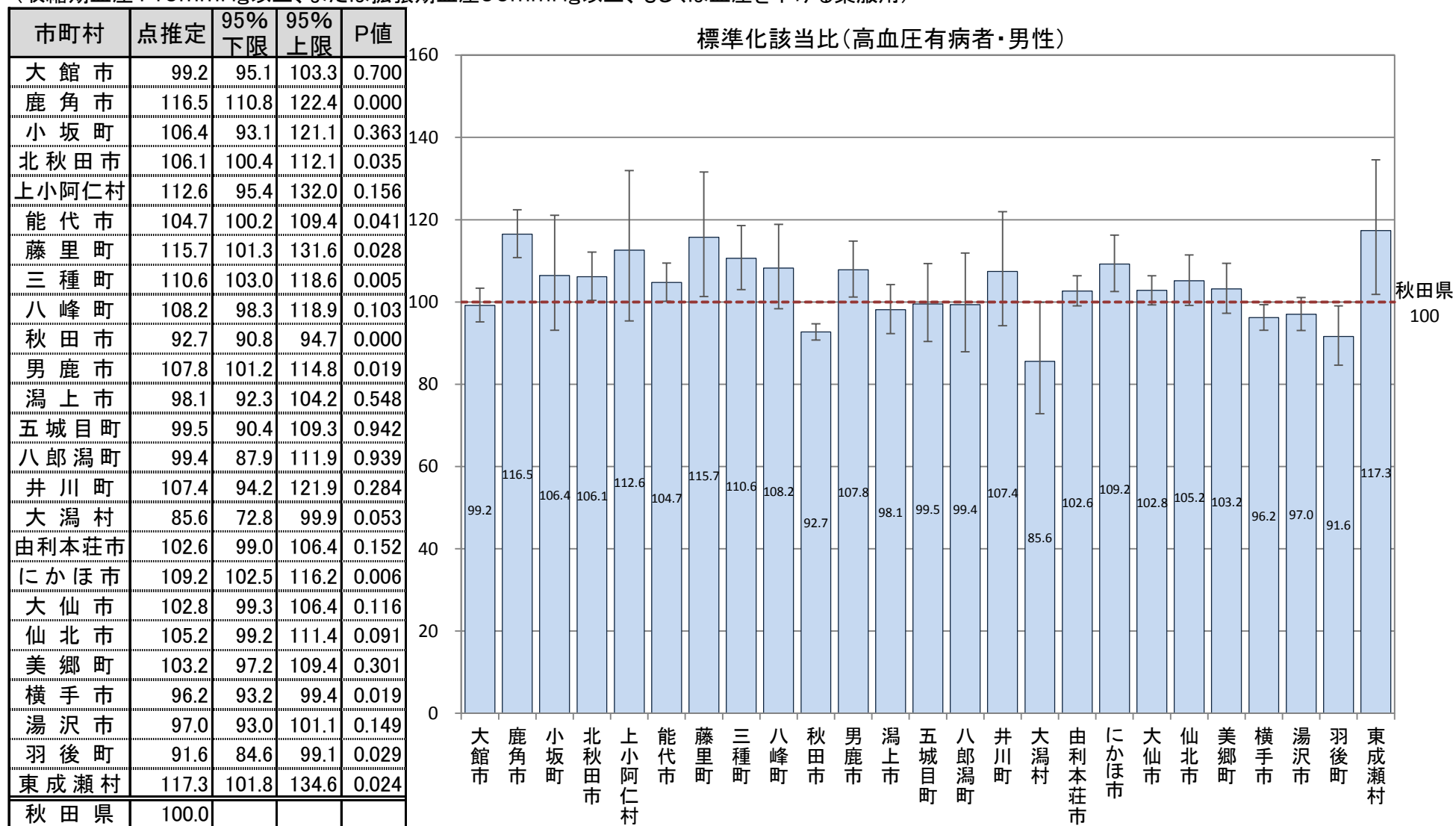

B-7-2 特定健康診査における有病者(標準化該当比)

【高血圧有病者・女性】

平成27年度市町村国保特定健康診査結果データ及び全国健康保険協会(協会けんぽ)秋田支部特定健康診査結果データ

(収縮期血圧140mmHg以上、または拡張期血圧90mmHg以上、もしくは血圧を下げる薬服用)

市町村	点推定	95% 下限	95% 上限	P値
大館市	86.9	82.6	91.4	0.000
鹿角市	121.3	114.8	128.1	0.000
小坂町	113.7	99.6	129.2	0.054
北秋田市	103.3	97.0	110.0	0.311
上小阿仁村	95.6	77.8	116.1	0.685
能代市	102.1	97.0	107.4	0.423
藤里町	127.5	110.3	146.7	0.001
三種町	117.3	108.6	126.5	0.000
八峰町	119.4	108.2	131.5	0.000
秋田市	89.9	87.8	92.0	0.000
男鹿市	107.8	100.3	115.7	0.038
潟上市	102.8	96.4	109.4	0.403
五城目町	102.7	92.8	113.4	0.618
八郎潟町	92.5	80.3	106.0	0.277
井川町	109.0	93.8	126.1	0.260
大潟村	92.0	77.6	108.3	0.334
由利本荘市	104.8	100.4	109.4	0.033
にかほ市	113.2	105.9	120.8	0.000
大仙市	107.0	103.0	111.1	0.000
仙北市	109.8	102.8	117.1	0.005
美郷町	112.3	105.3	119.7	0.000
横手市	95.6	92.1	99.1	0.015
湯沢市	98.8	94.1	103.6	0.626
羽後町	99.3	90.2	109.1	0.906
東成瀬村	122.8	102.6	145.8	0.022
秋田県	100.0			

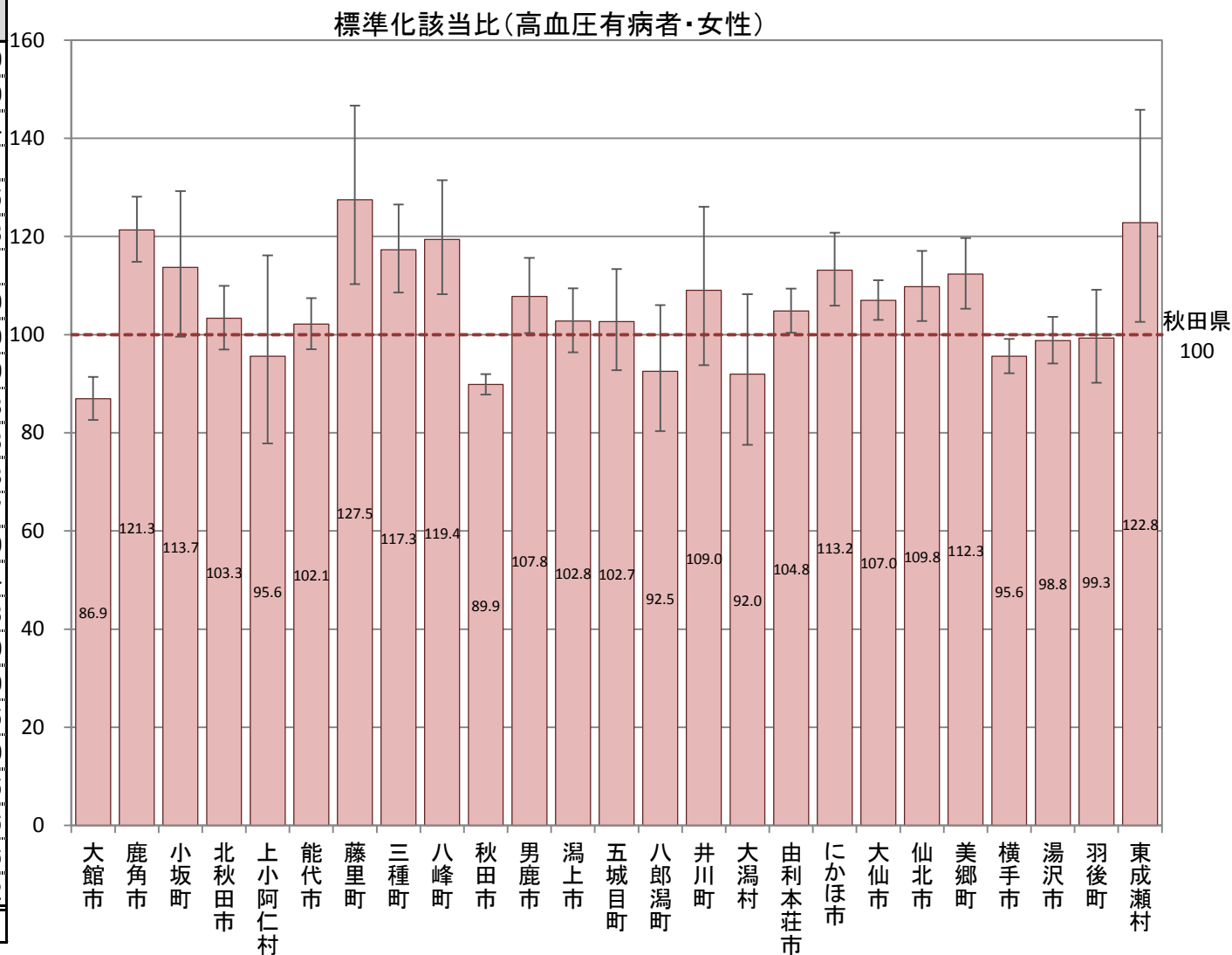

B-7-2 特定健康診査における有病者(標準化該当比)

【脂質異常症有病者・男性】

平成27年度市町村国保特定健康診査結果データ及び全国健康保険協会(協会けんぽ)秋田支部特定健康診査結果データ

(中性脂肪150mg/dl以上、またはHDLコレステロール40mg/dl未満、またはLDLコレステロール140mg/dl以上、もしくはコレステロールを下げる薬服用)

市町村	点推定	95% 下限	95% 上限	P値
大館市	98.2	94.4	102.1	0.372
鹿角市	96.0	91.0	101.2	0.131
小坂町	97.6	85.3	111.3	0.745
北秋田市	98.0	92.7	103.5	0.476
上小阿仁村	94.6	79.1	112.2	0.549
能代市	101.8	97.5	106.2	0.412
藤里町	96.2	83.5	110.3	0.606
三種町	107.0	99.7	114.6	0.058
八峰町	103.8	94.4	113.8	0.449
秋田市	101.6	99.7	103.6	0.106
男鹿市	96.6	90.5	103.1	0.306
潟上市	97.1	91.6	103.0	0.337
五城目町	95.2	86.5	104.6	0.316
八郎潟町	94.5	83.6	106.4	0.366
井川町	87.9	76.2	100.9	0.072
大潟村	100.5	87.6	114.7	0.974
由利本荘市	102.6	99.1	106.2	0.140
にかほ市	104.8	98.4	111.6	0.141
大仙市	104.2	100.8	107.7	0.014
仙北市	104.2	98.4	110.2	0.157
美郷町	93.0	87.5	98.8	0.019
横手市	97.7	94.7	100.8	0.140
湯沢市	96.1	92.3	100.0	0.053
羽後町	95.8	88.9	103.1	0.258
東成瀬村	97.6	83.7	113.0	0.771
秋田県	100.0			

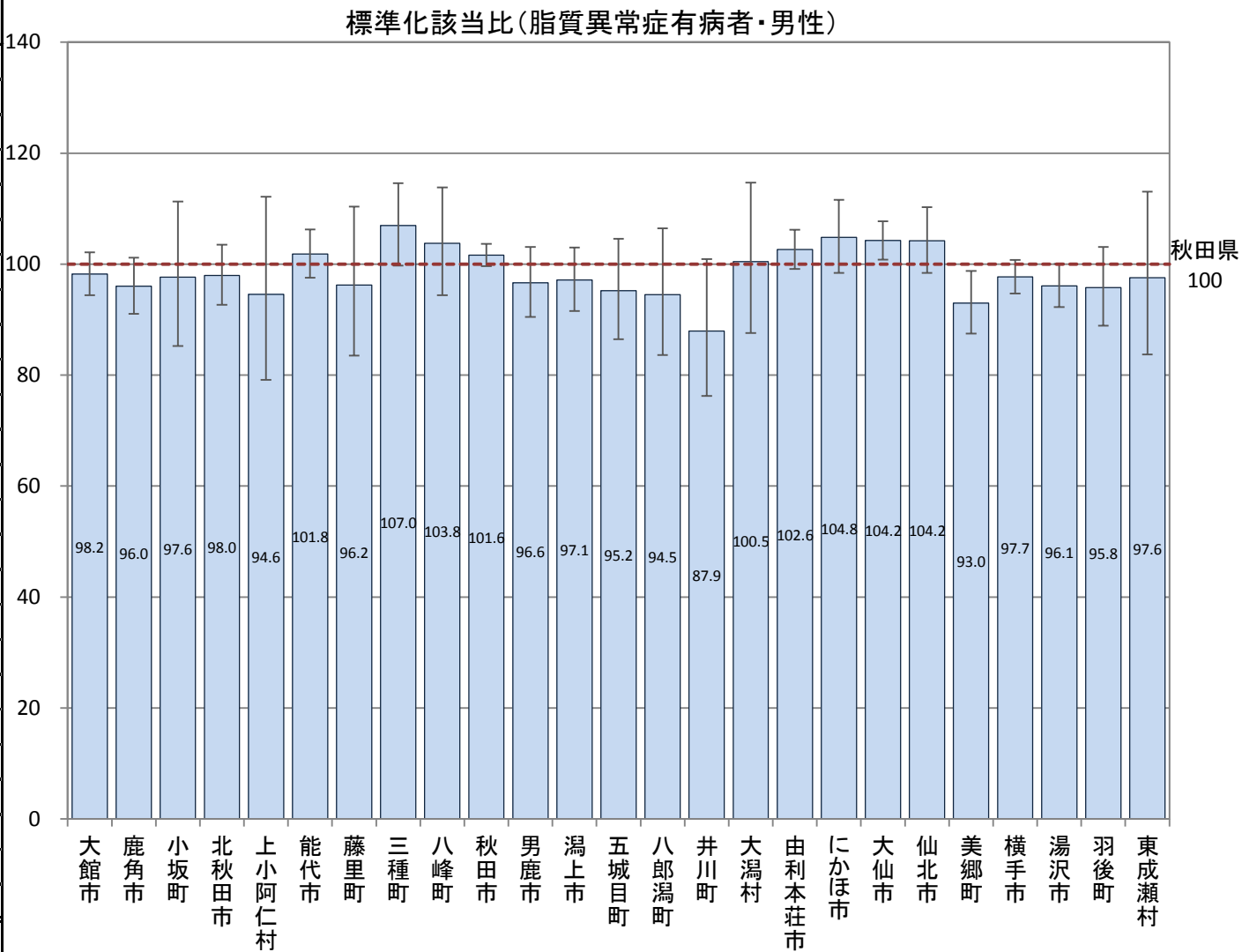

B-7-2 特定健康診査における有病者(標準化該当比)

【脂質異常症有病者・女性】

平成27年度市町村国保特定健康診査結果データ及び全国健康保険協会(協会けんぽ)秋田支部特定健康診査結果データ

(中性脂肪150mg/dl以上、またはHDLコレステロール40mg/dl未満、またはLDLコレステロール140mg/dl以上、もしくはコレステロールを下げる薬服用)

市町村	点推定	95% 下限	95% 上限	P値
大館市	96.2	92.4	100.2	0.063
鹿角市	100.1	95.1	105.3	0.979
小坂町	90.7	79.9	102.4	0.122
北秋田市	99.7	94.4	105.2	0.920
上小阿仁村	98.5	82.7	116.4	0.889
能代市	108.0	103.5	112.6	0.000
藤里町	118.7	104.4	134.5	0.007
三種町	108.9	101.8	116.4	0.012
八峰町	114.7	105.4	124.7	0.001
秋田市	98.7	96.8	100.6	0.190
男鹿市	98.0	92.0	104.4	0.548
潟上市	96.4	91.1	101.9	0.197
五城目町	99.7	91.3	108.7	0.966
八郎潟町	95.6	85.0	107.1	0.457
井川町	72.6	61.9	84.6	0.000
大潟村	104.3	91.2	118.8	0.546
由利本荘市	103.9	100.2	107.7	0.039
にかほ市	106.3	100.2	112.6	0.040
大仙市	102.8	99.5	106.2	0.098
仙北市	99.8	94.1	105.7	0.950
美郷町	96.1	90.6	101.9	0.184
横手市	99.2	96.3	102.3	0.618
湯沢市	95.4	91.5	99.4	0.027
羽後町	93.3	85.9	101.2	0.097
東成瀬村	103.8	88.0	121.7	0.676
秋田県	100.0			

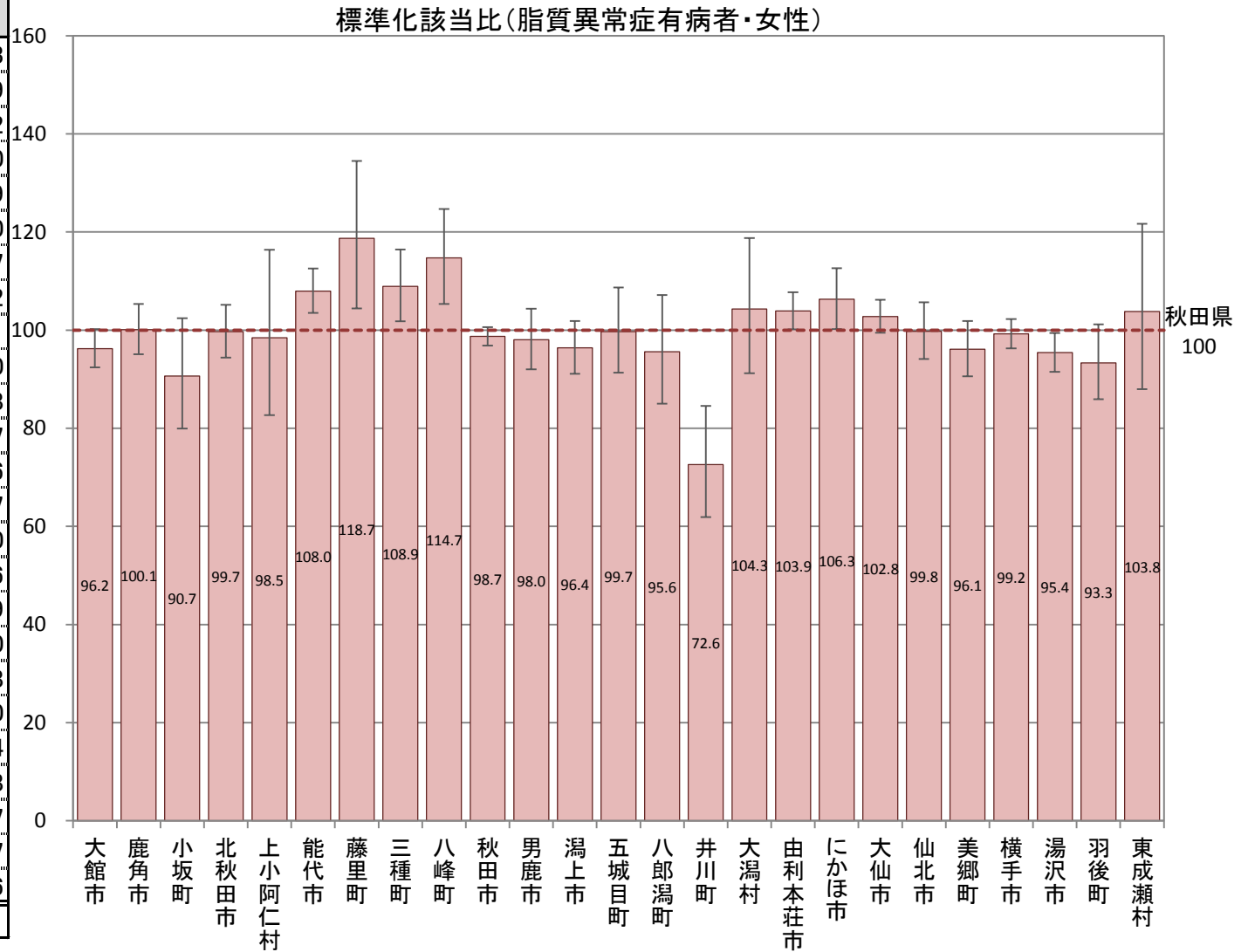

B-7-3 特定健康診査における検査数値の平均値(年齢調整)

【BMI・男性】

平成27年度市町村国保特定健康診査結果データ及び全国健康保険協会(協会けんぽ)秋田支部特定健康診査結果データ

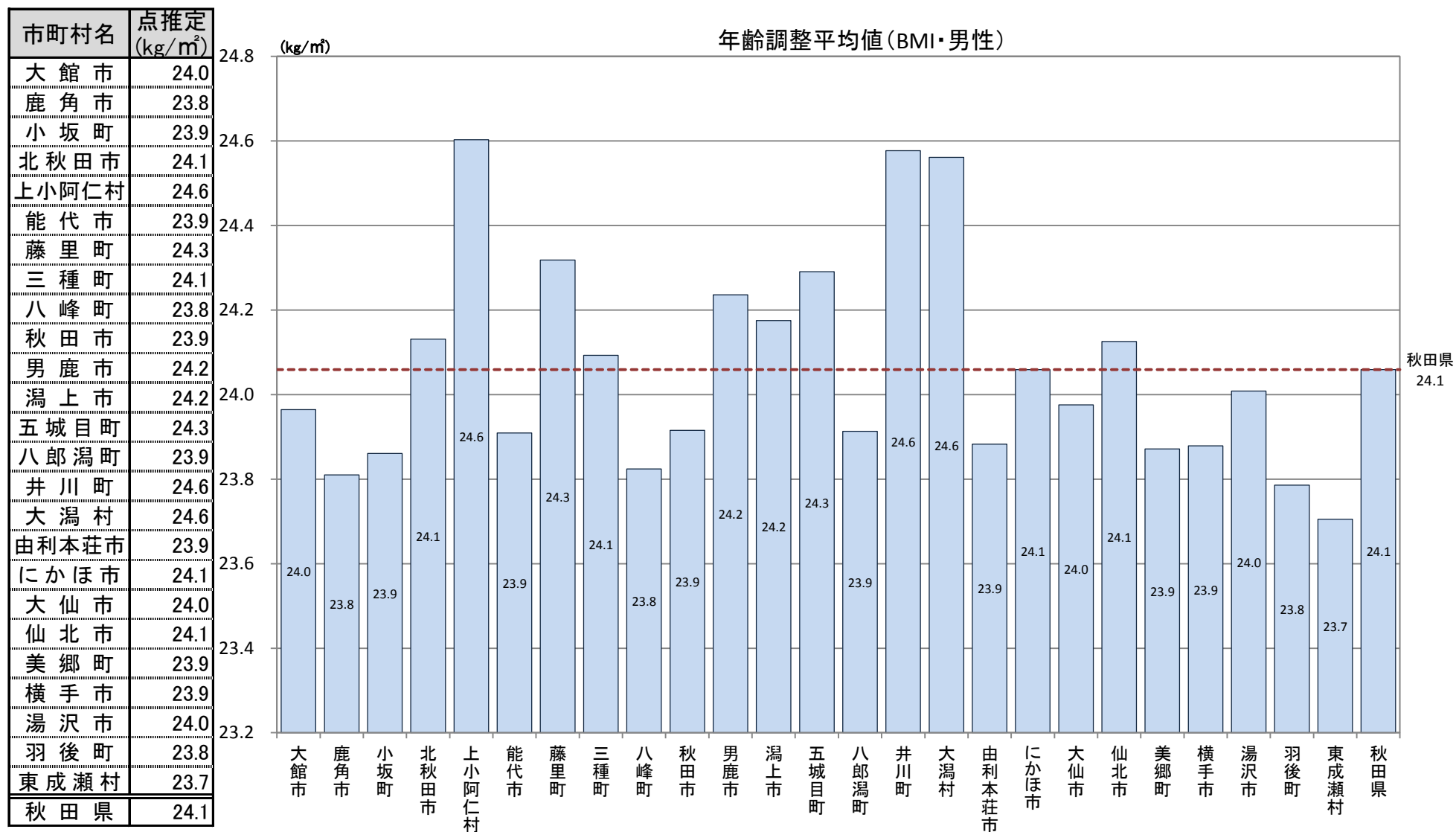

B-7-3 特定健康診査における検査数値の平均値(年齢調整)
【BMI・女性】

平成27年度市町村国保特定健康診査結果データ及び全国健康保険協会(協会けんぽ)秋田支部特定健康診査結果データ

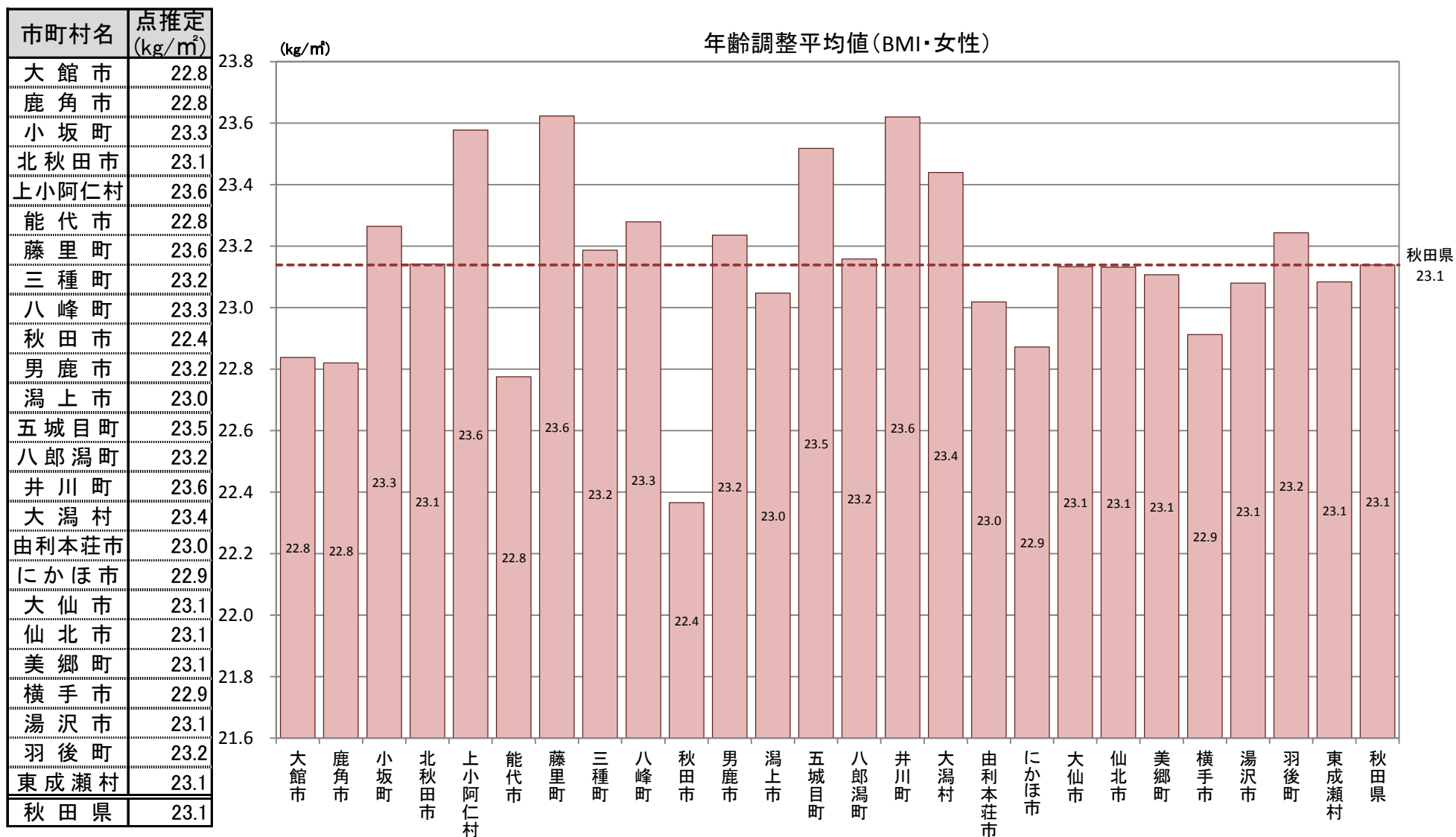

B-7-3 特定健康診査における検査数値の平均値(年齢調整)

【腹囲・男性】

平成27年度市町村国保特定健康診査結果データ及び全国健康保険協会(協会けんぽ)秋田支部特定健康診査結果データ

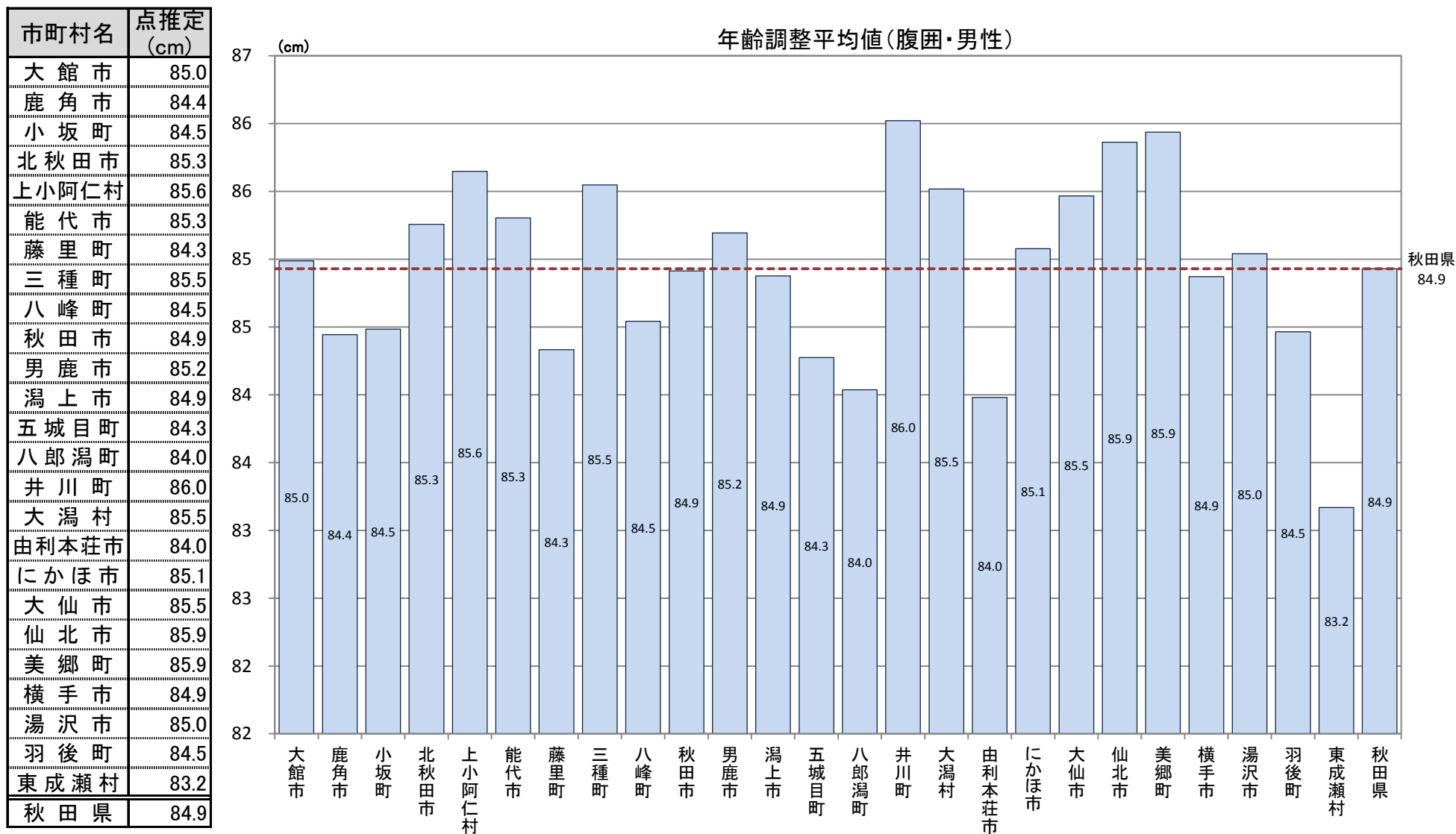

B-7-3 特定健康診査における検査数値の平均値(年齢調整)

【腹囲・女性】

平成27年度市町村国保特定健康診査結果データ及び全国健康保険協会(協会けんぽ)秋田支部特定健康診査結果データ

市町村名	点推定 (cm)
大館市	81.3
鹿角市	80.2
小坂町	81.6
北秋田市	81.4
上小阿仁村	80.9
能代市	81.1
藤里町	80.9
三種町	81.6
八峰町	81.2
秋田市	79.8
男鹿市	80.2
潟上市	80.2
五城目町	81.1
八郎潟町	79.6
井川町	81.9
大潟村	80.7
由利本荘市	80.7
にかほ市	80.5
大仙市	81.6
仙北市	81.8
美郷町	82.1
横手市	80.9
湯沢市	80.6
羽後町	80.9
東成瀬村	80.2
秋田県	80.9

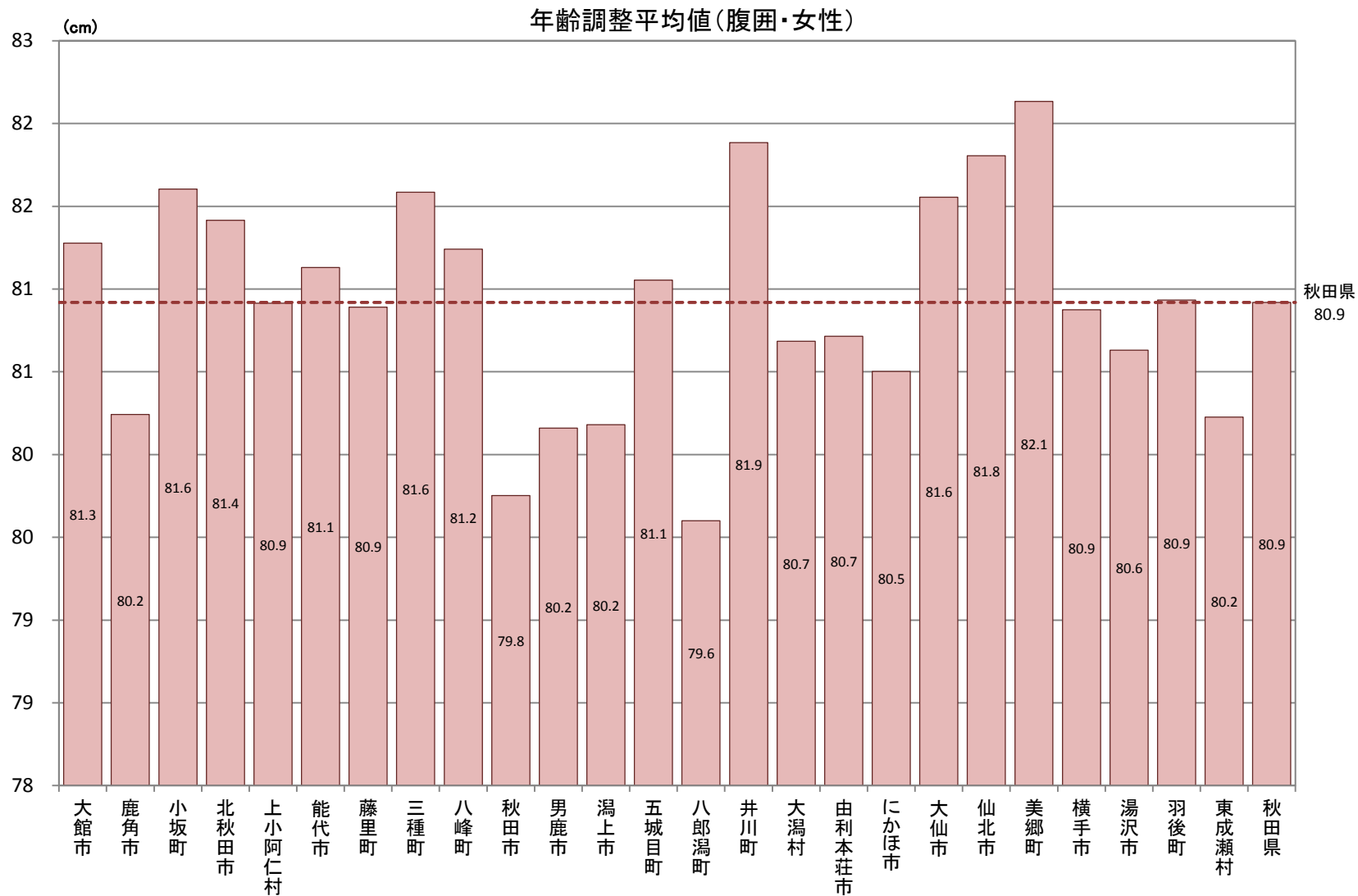

B-7-3 特定健康診査における検査数値の平均値(年齢調整)

【空腹時血糖値・男性】

平成27年度市町村国保特定健康診査結果データ及び全国健康保険協会(協会けんぽ)秋田支部特定健康診査結果データ

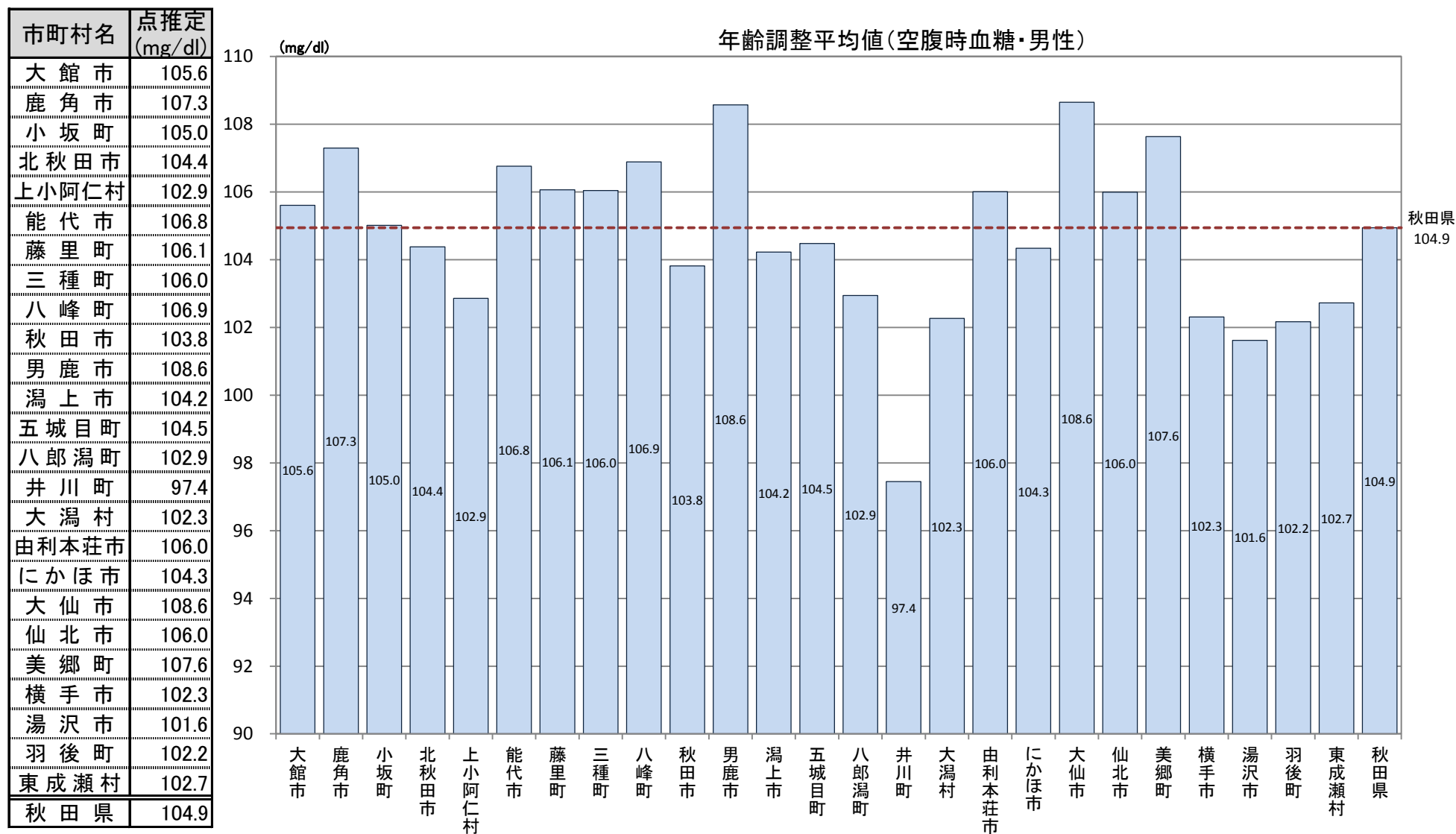

B-7-3 特定健康診査における検査数値の平均値(年齢調整)

【空腹時血糖値・女性】

平成27年度市町村国保特定健康診査結果データ及び全国健康保険協会(協会けんぽ)秋田支部特定健康診査結果データ

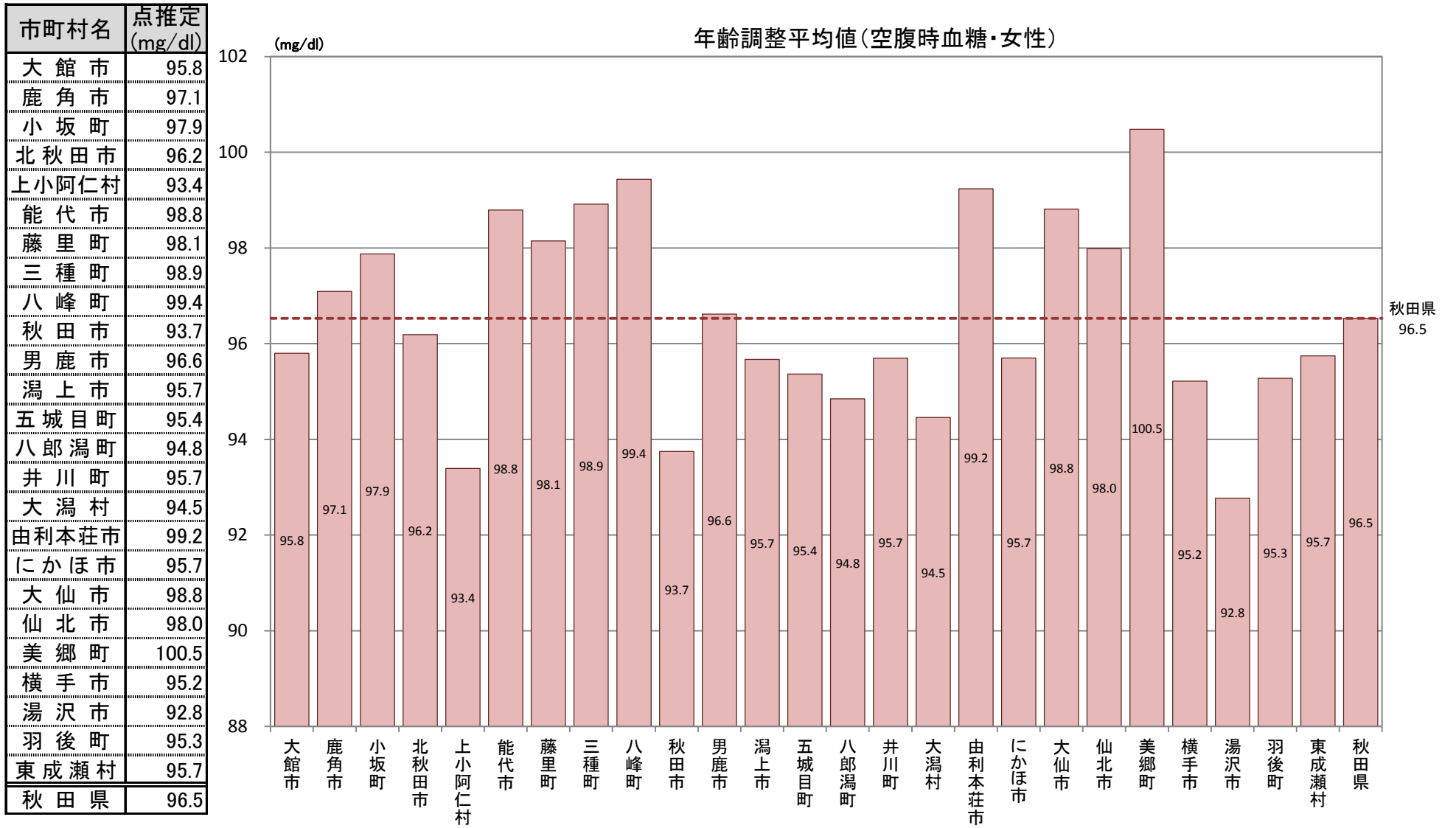

B-7-3 特定健康診査における検査数値の平均値(年齢調整)
【HBA1c・男性】

平成27年度市町村国保特定健康診査結果データ及び全国健康保険協会(協会けんぽ)秋田支部特定健康診査結果データ

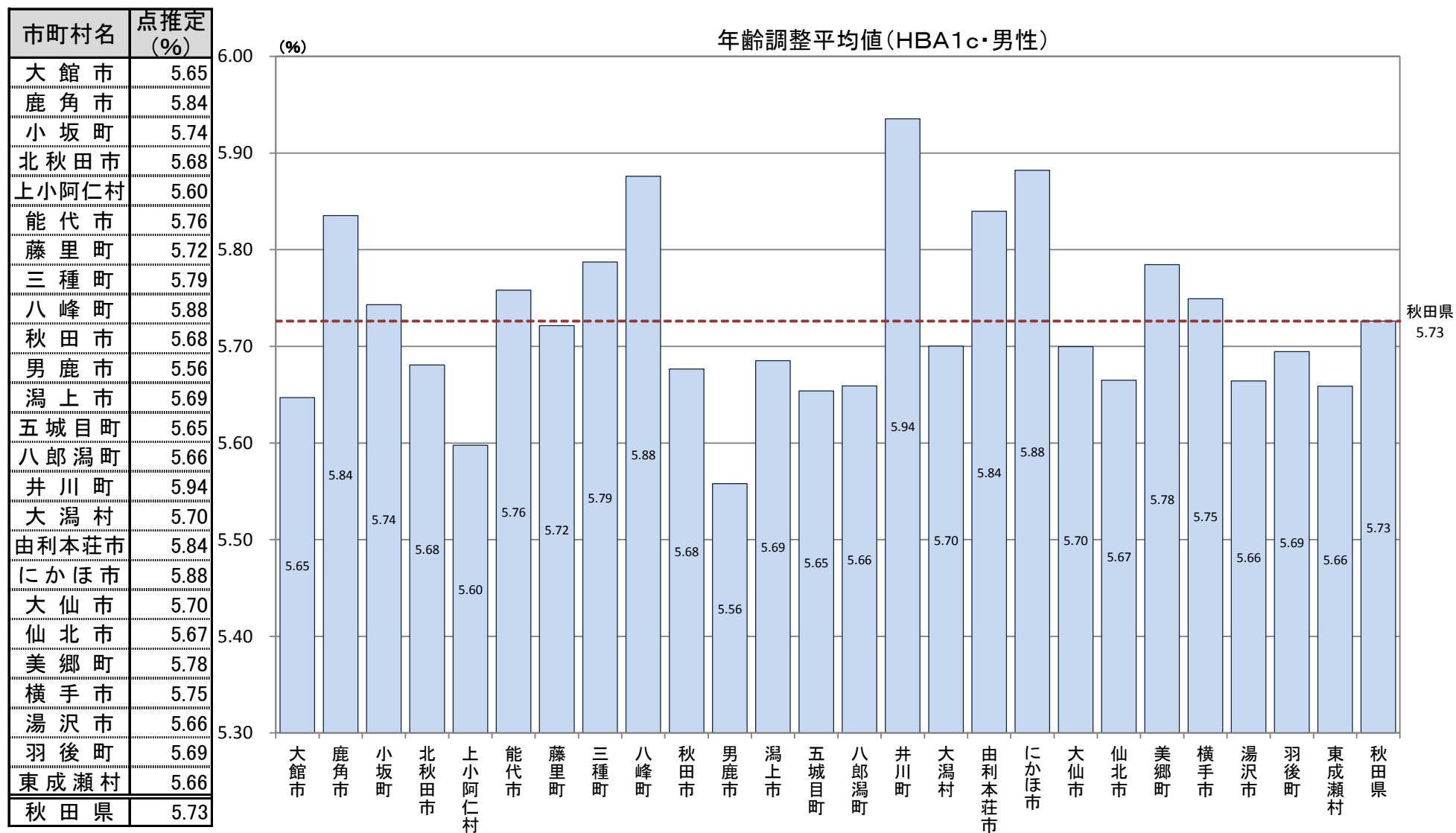

B-7-3 特定健康診査における検査数値の平均値(年齢調整)
【HBA1c・女性】

平成27年度市町村国保特定健康診査結果データ及び全国健康保険協会(協会けんぽ)秋田支部特定健康診査結果データ

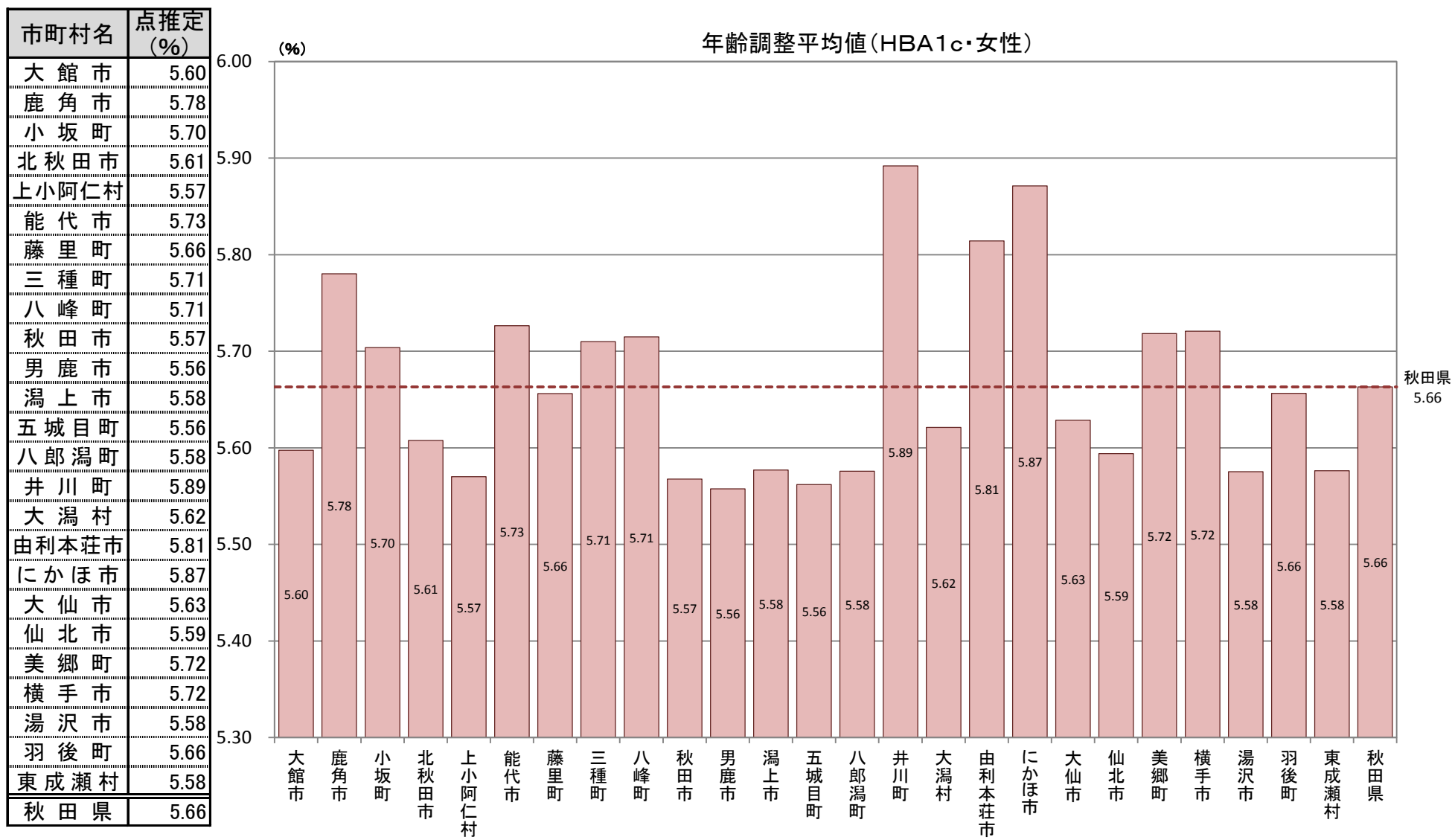

B-7-3 特定健康診査における検査数値の平均値(年齢調整)

【収縮期血圧・男性】

平成27年度市町村国保特定健康診査結果データ及び全国健康保険協会(協会けんぽ)秋田支部特定健康診査結果データ

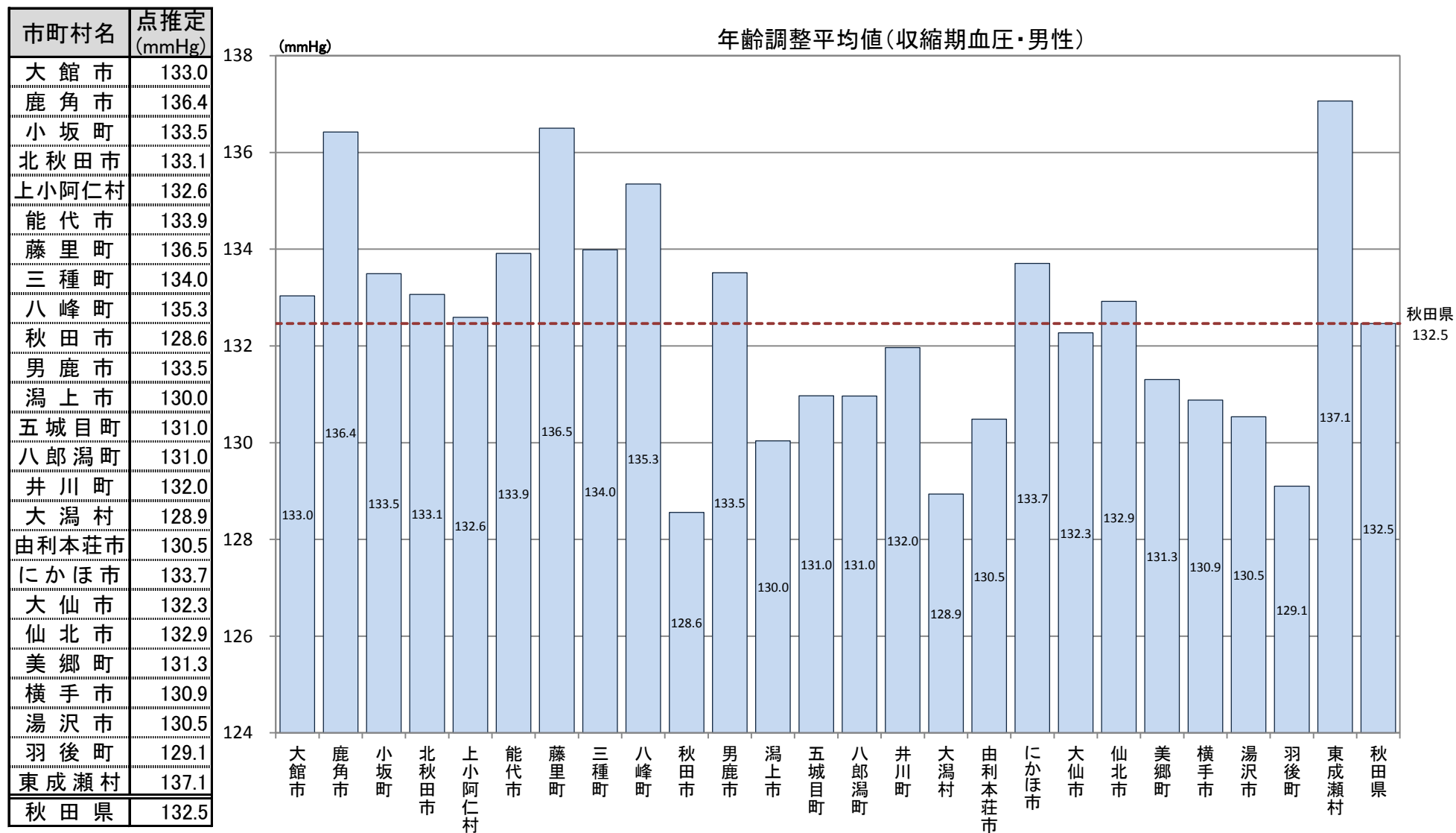

B-7-3 特定健康診査における検査数値の平均値(年齢調整)

【収縮期血圧・女性】

平成27年度市町村国保特定健康診査結果データ及び全国健康保険協会(協会けんぽ)秋田支部特定健康診査結果データ

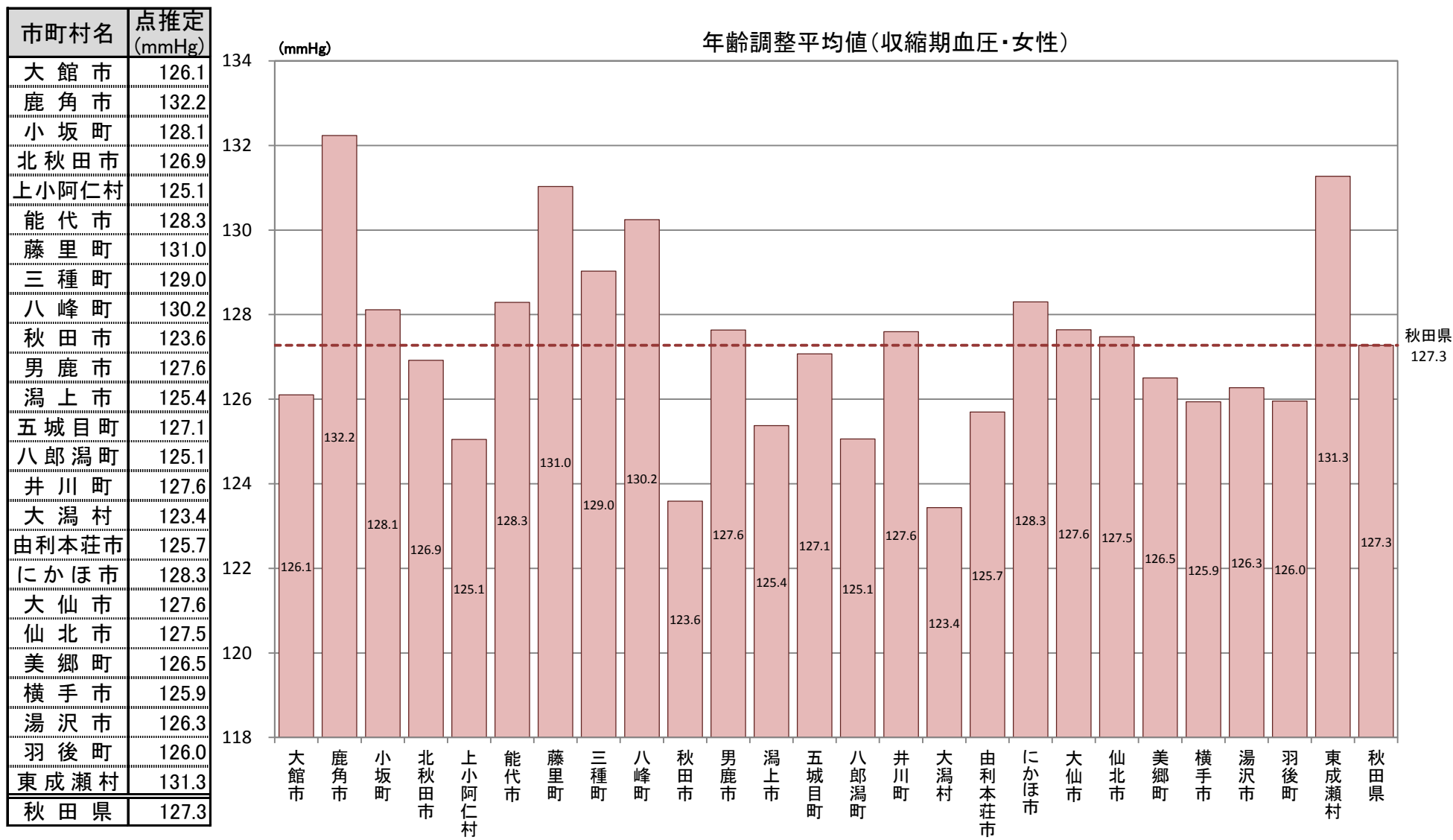

B-7-3 特定健康診査における検査数値の平均値(年齢調整)

【拡張期血圧・男性】

平成27年度市町村国保特定健康診査結果データ及び全国健康保険協会(協会けんぽ)秋田支部特定健康診査結果データ

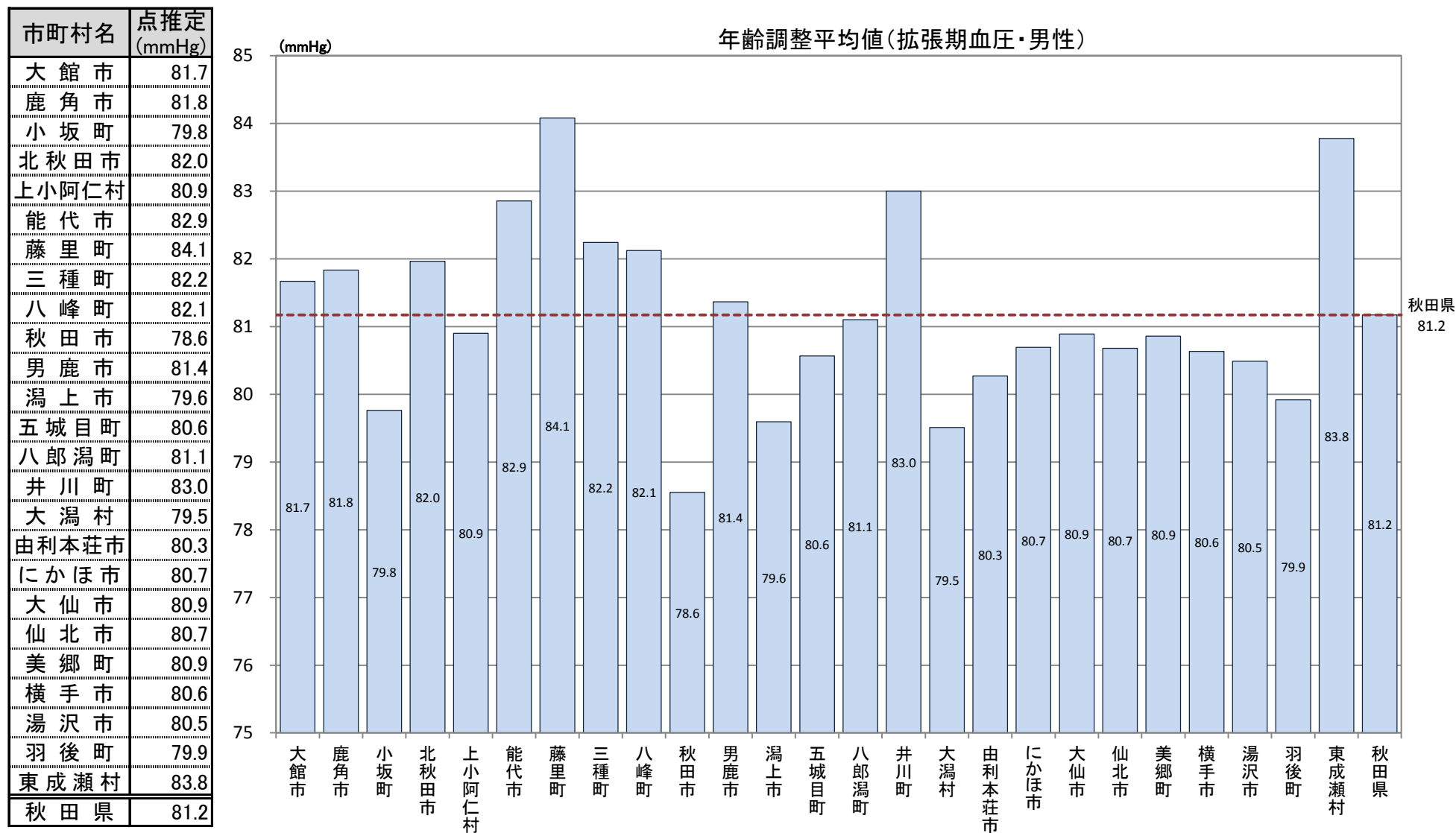

B-7-3 特定健康診査における検査数値の平均値(年齢調整)

【拡張期血圧・女性】

平成27年度市町村国保特定健康診査結果データ及び全国健康保険協会(協会けんぽ)秋田支部特定健康診査結果データ

市町村名	点推定 (mmHg)
大館市	74.2
鹿角市	76.4
小坂町	74.4
北秋田市	75.4
上小阿仁村	72.5
能代市	76.7
藤里町	78.7
三種町	76.8
八峰町	76.9
秋田市	73.5
男鹿市	75.2
潟上市	74.2
五城目町	75.0
八郎潟町	74.3
井川町	77.0
大潟村	72.2
由利本荘市	75.0
にかほ市	75.4
大仙市	75.0
仙北市	74.8
美郷町	75.0
横手市	74.7
湯沢市	75.1
羽後町	74.4
東成瀬村	77.1
秋田県	75.2

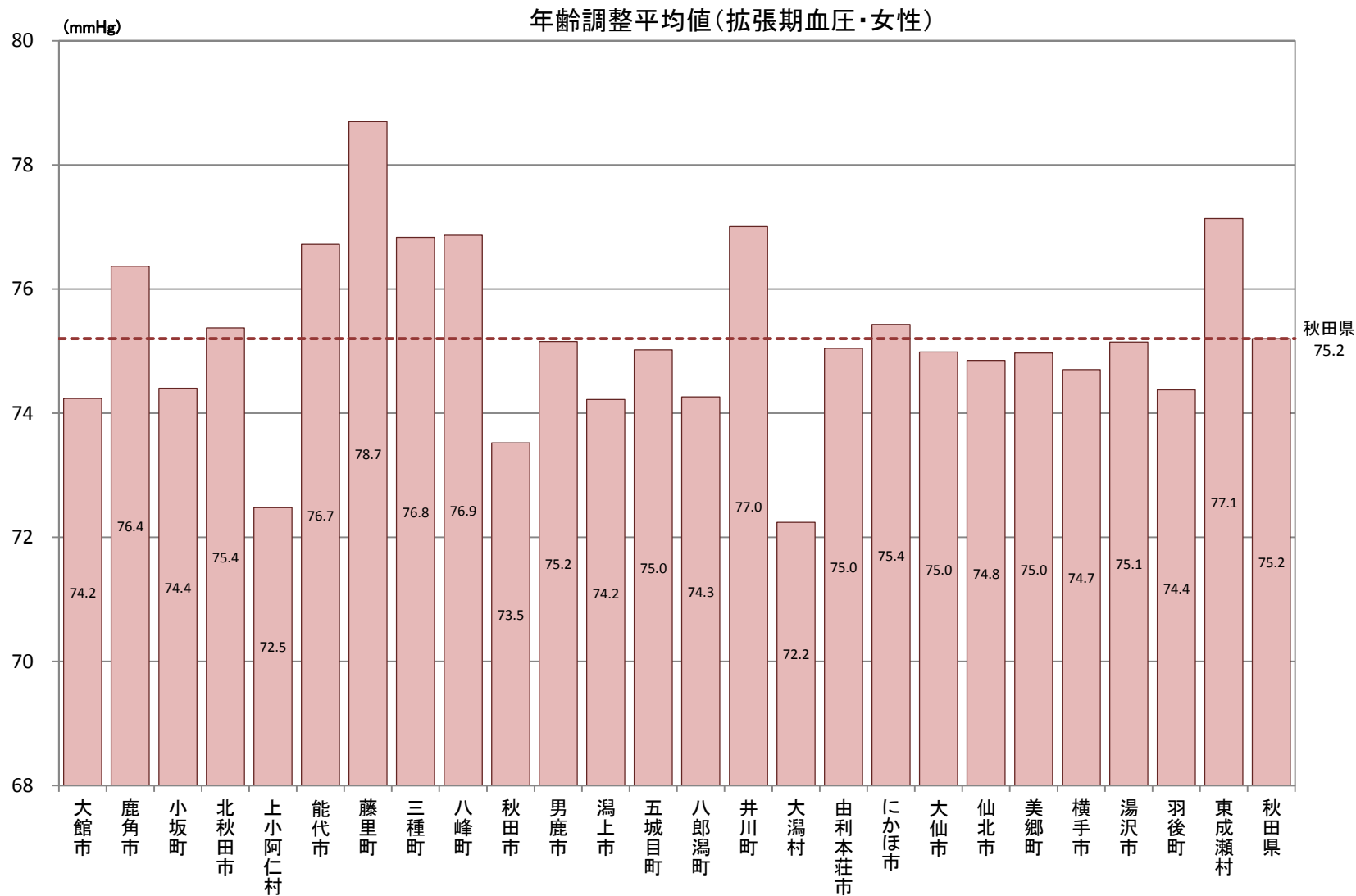

B-7-3 特定健康診査における検査数値の平均値(年齢調整)

【中性脂肪・男性】

平成27年度市町村国保特定健康診査結果データ及び全国健康保険協会(協会けんぽ)秋田支部特定健康診査結果データ

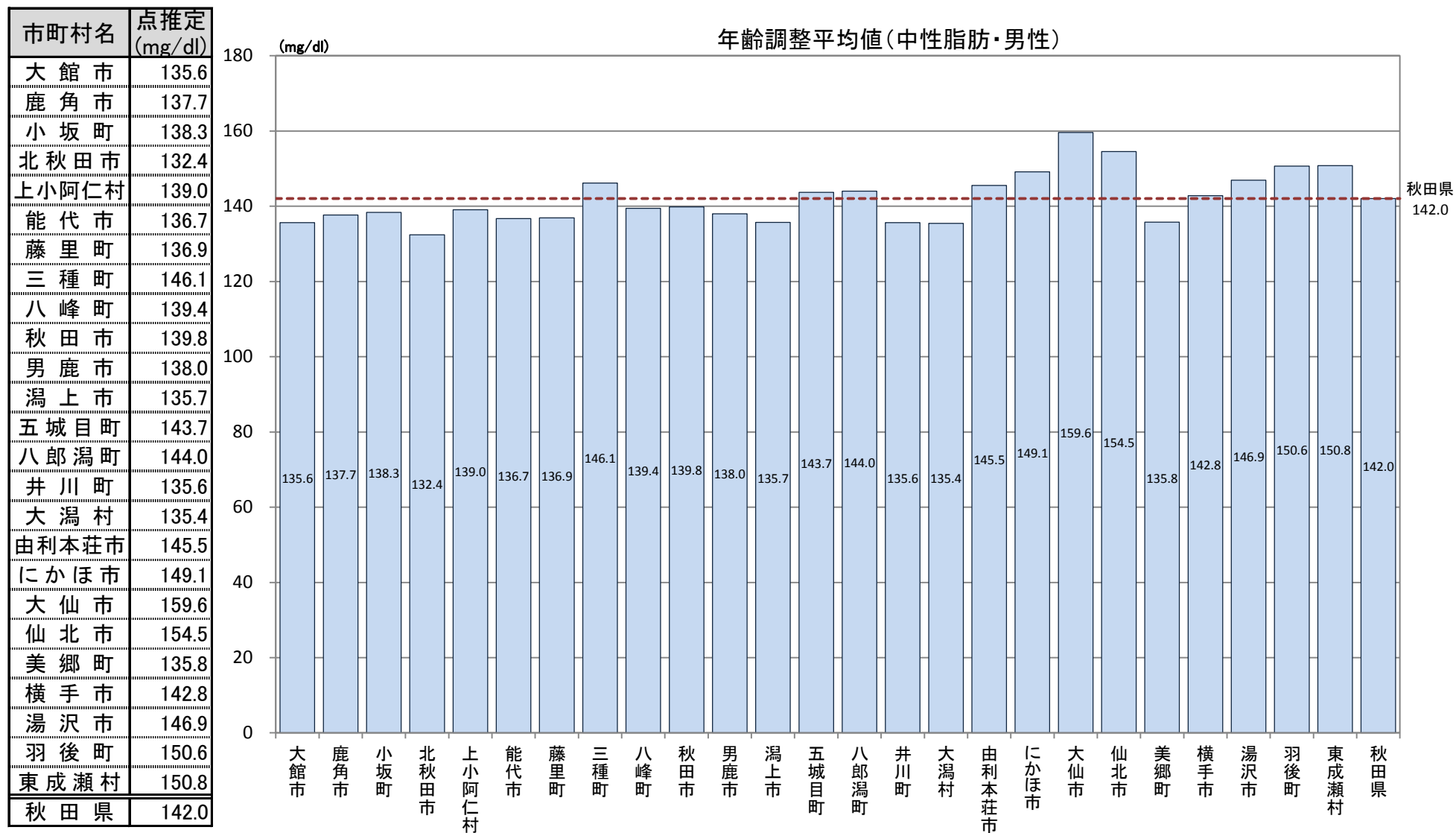

B-7-3 特定健康診査における検査数値の平均値(年齢調整)

【中性脂肪・女性】

平成27年度市町村国保特定健康診査結果データ及び全国健康保険協会(協会けんぽ)秋田支部特定健康診査結果データ

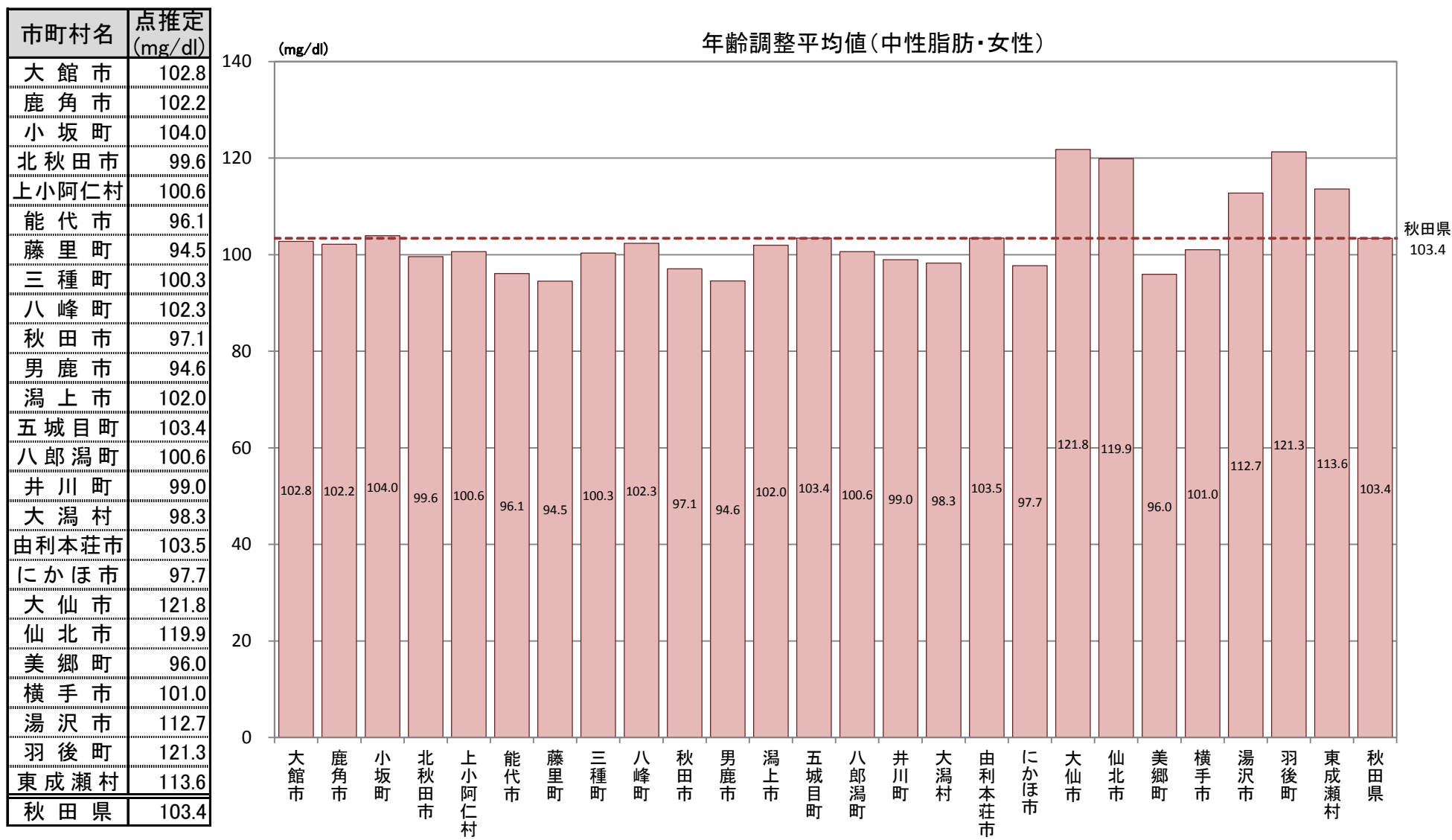

B-7-3 特定健康診査における検査数値の平均値(年齢調整)
【LDLコレステロール・男性】

平成27年度市町村国保特定健康診査結果データ及び全国健康保険協会(協会けんぽ)秋田支部特定健康診査結果データ

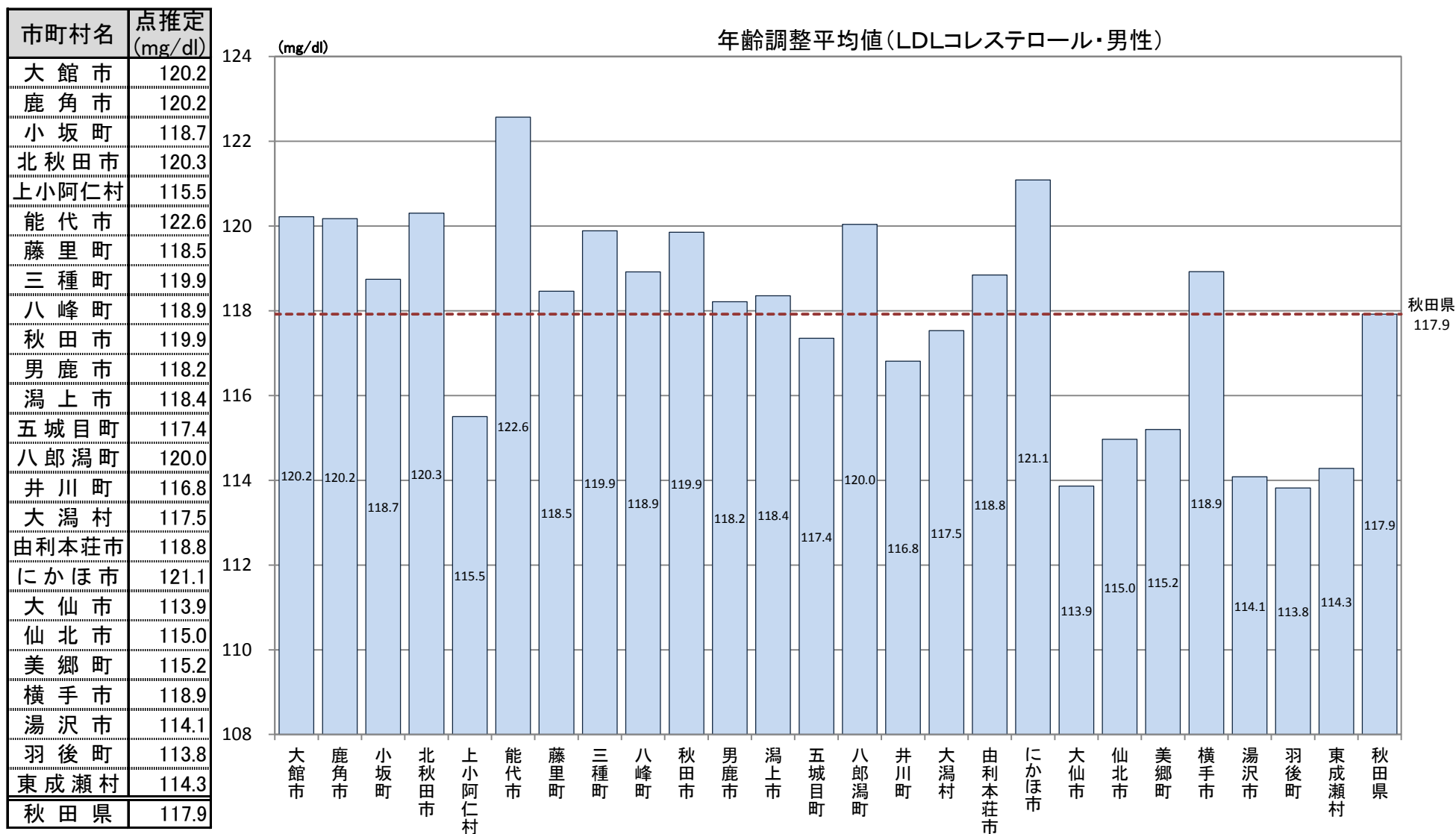

B-7-3 特定健康診査における検査数値の平均値(年齢調整)

【LDLコレステロール・女性】

平成27年度市町村国保特定健康診査結果データ及び全国健康保険協会(協会けんぽ)秋田支部特定健康診査結果データ

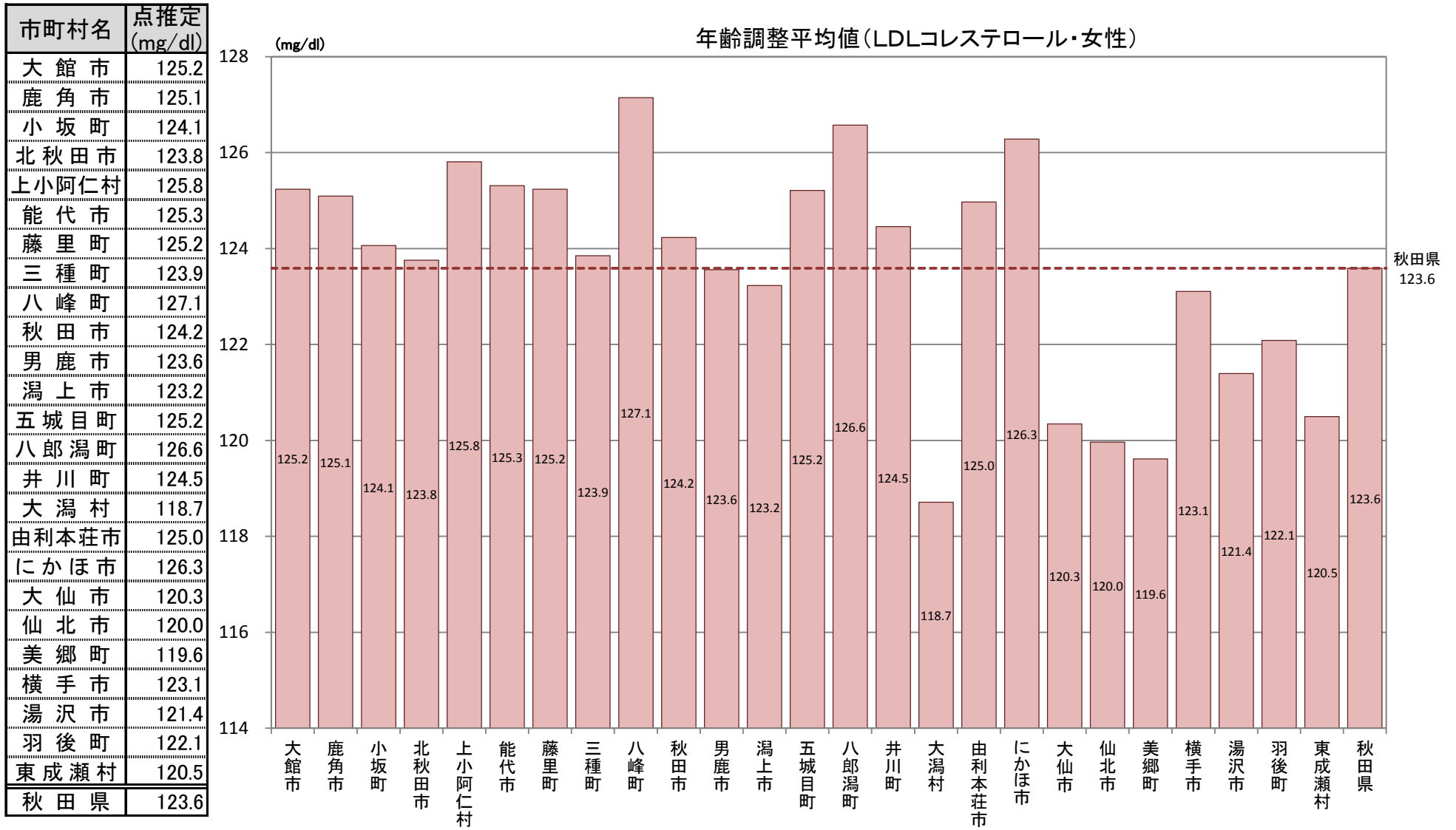

B-7-3 特定健康診査における検査数値の平均値(年齢調整)
【HDLコレステロール・男性】

平成27年度市町村国保特定健康診査結果データ及び全国健康保険協会(協会けんぽ)秋田支部特定健康診査結果データ

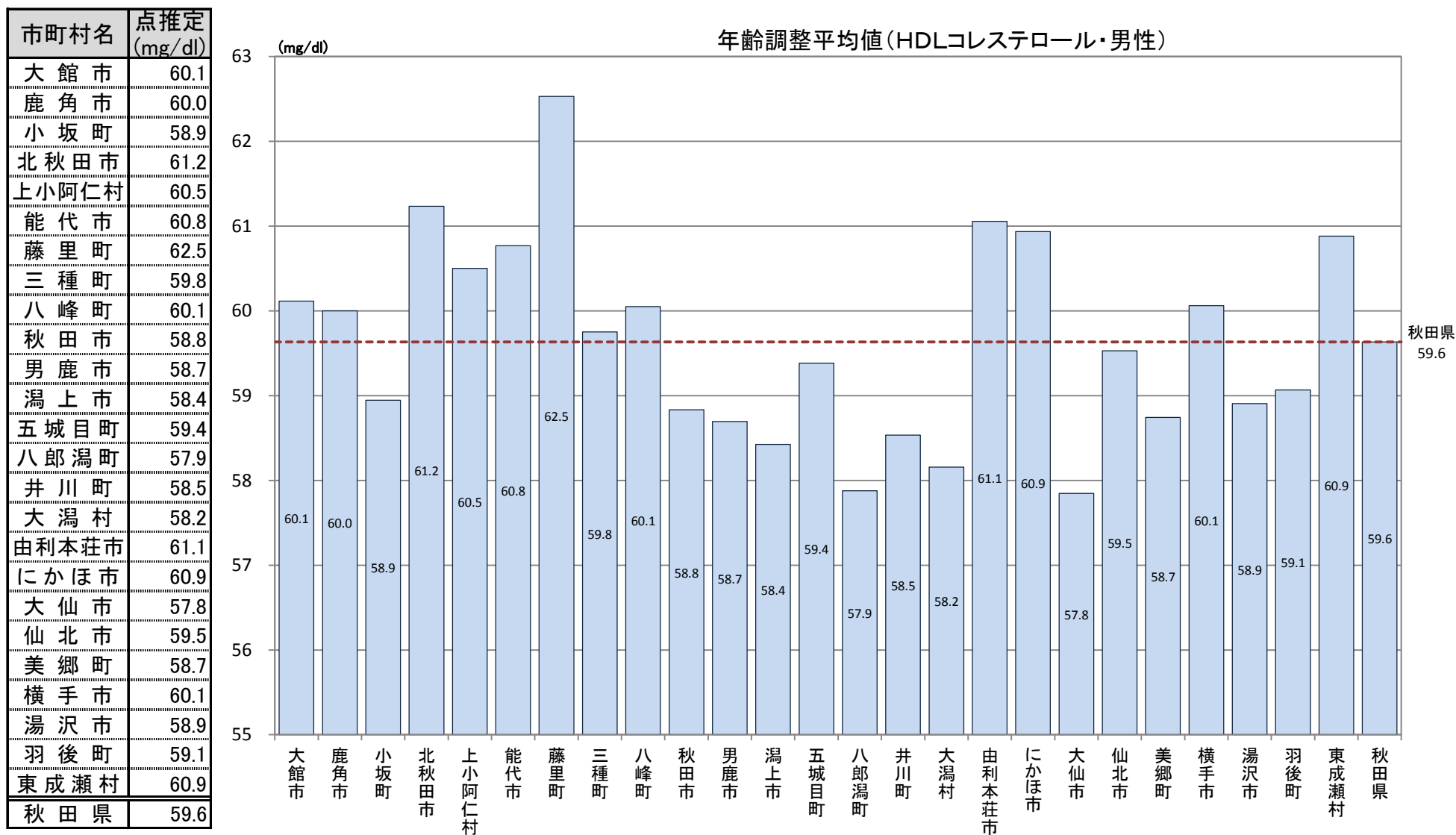

B-7-3 特定健康診査における検査数値の平均値(年齢調整)
【HDLコレステロール・女性】

平成27年度市町村国保特定健康診査結果データ及び全国健康保険協会(協会けんぽ)秋田支部特定健康診査結果データ

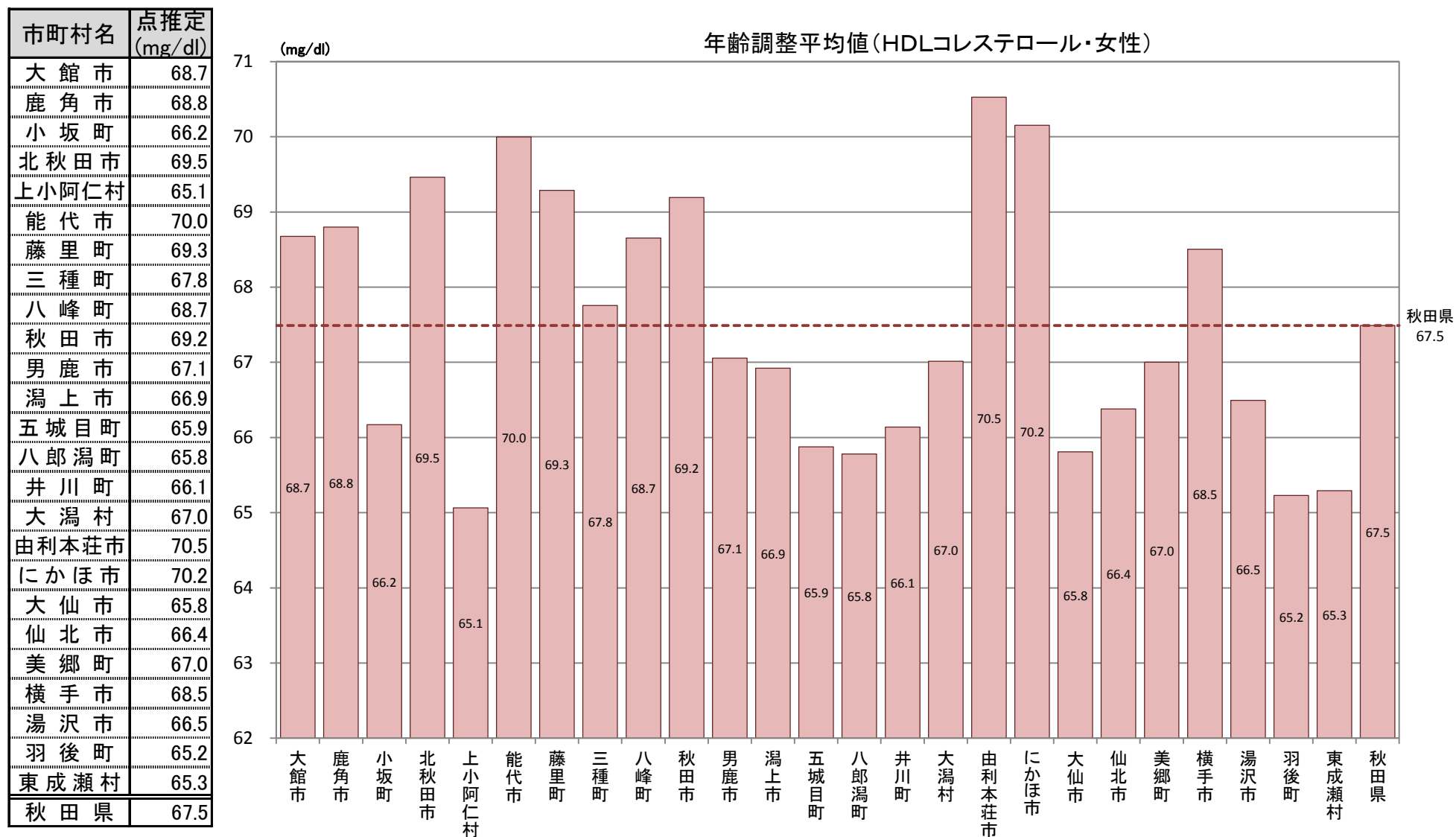

B-7-4 特定健康診査での質問項目による生活習慣比較(標準化該当比)

【喫煙・男性】

平成27年度市町村国保特定健康診査結果データ及び全国健康保険協会(協会けんぽ)秋田支部特定健康診査結果データ

(たばこを習慣的に吸っている“はい”)

市町村	点推定	95% 下限	95% 上限	P値
大館市	105.5	100.8	110.5	0.021
鹿角市	114.2	107.6	121.0	0.000
小坂町	107.0	91.2	124.7	0.411
北秋田市	100.8	94.2	107.7	0.830
上小阿仁村	119.0	97.6	143.8	0.080
能代市	104.3	99.1	109.7	0.105
藤里町	106.3	90.1	124.7	0.476
三種町	102.8	94.1	112.0	0.549
八峰町	112.0	100.2	124.8	0.044
秋田市	92.3	90.0	94.7	0.000
男鹿市	101.0	93.3	109.1	0.823
潟上市	107.4	100.2	114.9	0.041
五城目町	105.3	93.9	117.6	0.379
八郎潟町	105.6	91.5	121.2	0.463
井川町	110.0	93.8	128.3	0.238
大潟村	79.7	66.3	95.0	0.013
由利本荘市	103.9	99.6	108.3	0.073
にかほ市	98.9	91.2	107.1	0.808
大仙市	97.9	93.8	102.0	0.315
仙北市	92.5	85.7	99.6	0.040
美郷町	98.4	91.4	105.8	0.680
横手市	102.0	98.2	105.8	0.306
湯沢市	101.1	96.3	106.0	0.666
羽後町	100.4	91.9	109.5	0.945
東成瀬村	99.0	81.9	118.5	0.948
秋田県	100.0			

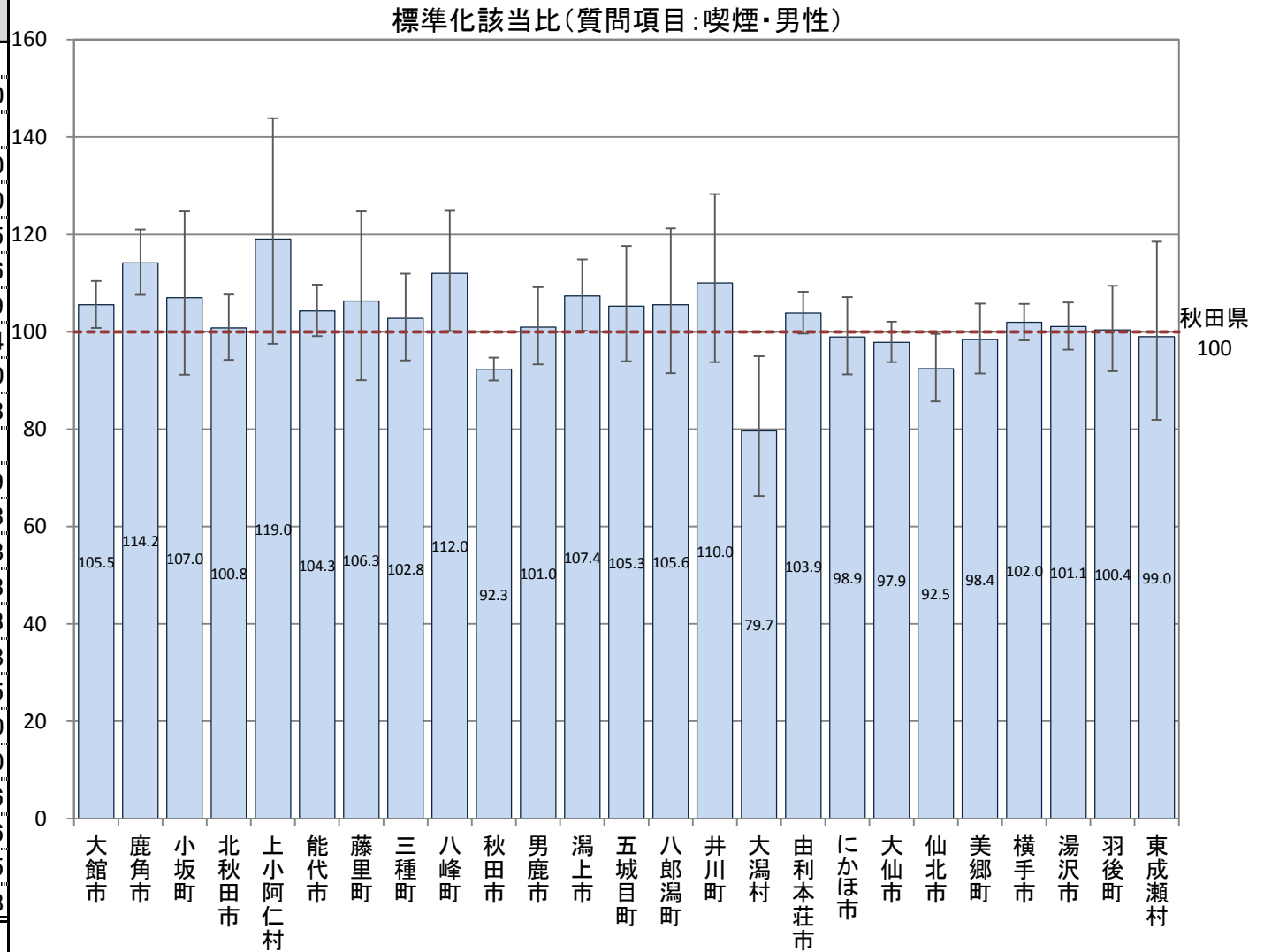

B-7-4 特定健康診査での質問項目による生活習慣比較(標準化該当比)

【喫煙・女性】

(たばこを習慣的に吸っている“はい”)

平成27年度市町村国保特定健康診査結果データ及び全国健康保険協会(協会けんぽ)秋田支部特定健康診査結果データ

市町村	点推定	95% 下限	95% 上限	P値
大館市	119.5	109.1	130.6	0.000
鹿角市	125.8	112.1	140.8	0.000
小坂町	132.6	102.1	169.3	0.029
北秋田市	113.5	100.0	128.4	0.047
上小阿仁村	113.9	67.5	180.1	0.669
能代市	141.5	129.0	154.7	0.000
藤里町	100.8	68.5	143.1	0.964
三種町	107.0	89.4	127.1	0.467
八峰町	128.3	104.0	156.7	0.017
秋田市	108.1	103.1	113.3	0.001
男鹿市	113.7	97.7	131.5	0.092
潟上市	132.6	117.1	149.5	0.000
五城目町	102.9	80.8	129.2	0.852
八郎潟町	81.7	57.5	112.7	0.249
井川町	99.7	66.8	143.2	0.939
大潟村	41.5	24.9	64.7	0.000
由利本荘市	94.2	85.8	103.3	0.212
にかほ市	74.7	61.7	89.6	0.002
大仙市	76.7	69.6	84.4	0.000
仙北市	107.5	92.9	123.7	0.330
美郷町	63.0	51.8	75.9	0.000
横手市	74.8	68.5	81.5	0.000
湯沢市	78.2	69.5	87.7	0.000
羽後町	76.7	61.1	94.9	0.017
東成瀬村	49.5	24.7	88.5	0.023
秋田県	100.0			

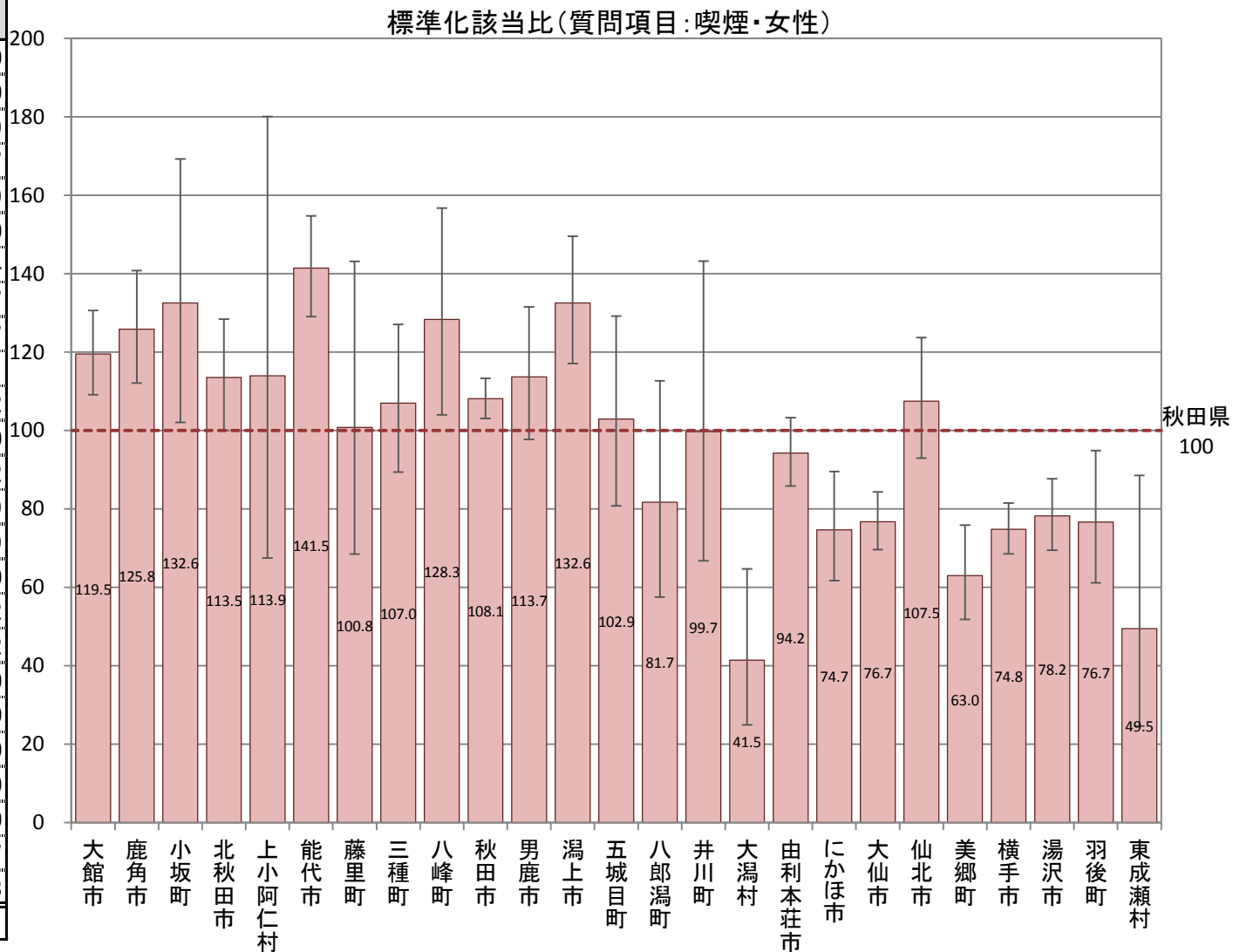

B-7-4 特定健康診査での質問項目による生活習慣比較(標準化該当比)

【体重変化・男性】

平成27年度市町村国保特定健康診査結果データ及び全国健康保険協会(協会けんぽ)秋田支部特定健康診査結果データ

(20歳の時の体重から10kg以上増加している“はい”)

市町村	点推定	95% 下限	95% 上限	P値
大館市	103.2	97.6	109.1	0.268
鹿角市	96.8	88.7	105.6	0.478
小坂町	99.8	80.2	122.9	0.971
北秋田市	95.7	88.2	103.6	0.288
上小阿仁村	128.0	103.2	157.0	0.021
能代市	99.0	93.7	104.4	0.713
藤里町	100.7	84.3	119.3	0.972
三種町	95.7	87.1	104.8	0.354
八峰町	96.0	84.9	108.2	0.527
秋田市	106.3	103.5	109.1	0.000
男鹿市	106.3	97.6	115.7	0.157
潟上市	103.0	95.1	111.4	0.464
五城目町	103.5	91.0	117.2	0.609
八郎潟町	107.4	92.0	124.6	0.366
井川町	127.3	108.3	148.8	0.003
大潟村	116.6	99.8	135.4	0.048
由利本荘市	95.9	91.4	100.6	0.091
にかほ市	101.9	93.2	111.1	0.694
大仙市	97.7	93.2	102.3	0.321
仙北市	96.0	88.2	104.3	0.346
美郷町	99.8	92.2	107.9	0.972
横手市	94.9	90.8	99.1	0.017
湯沢市	92.4	87.5	97.6	0.004
羽後町	88.4	79.7	97.9	0.018
東成瀬村	77.1	61.4	95.6	0.020
秋田県	100.0			

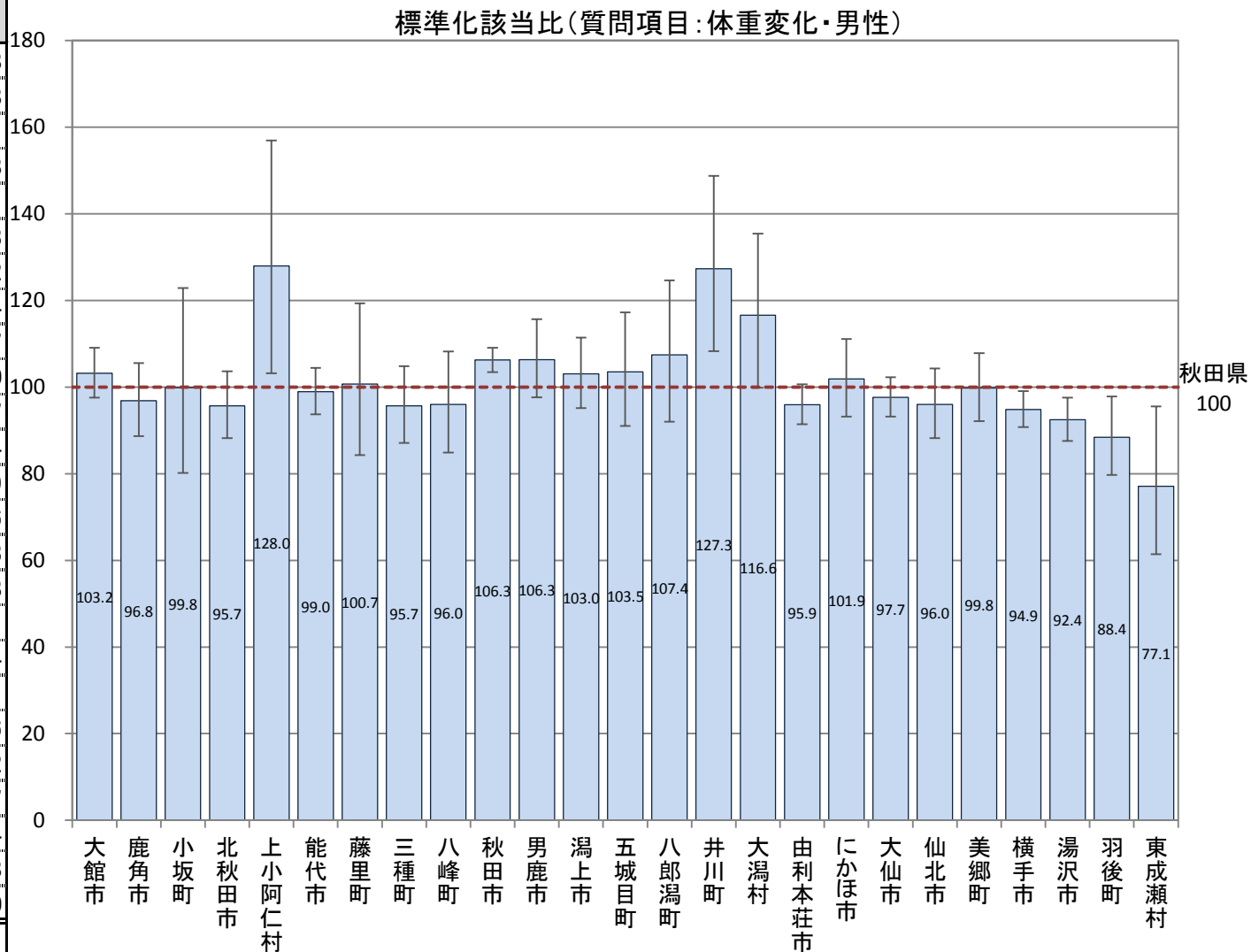

B-7-4 特定健康診査での質問項目による生活習慣比較(標準化該当比)

【体重変化・女性】

平成27年度市町村国保特定健康診査結果データ及び全国健康保険協会(協会けんぽ)秋田支部特定健康診査結果データ

(20歳の時の体重から10kg以上増加している“はい”)

市町村	点推定	95% 下限	95% 上限	P値
大館市	100.7	94.5	107.1	0.839
鹿角市	96.0	87.4	105.3	0.400
小坂町	107.8	87.0	132.1	0.500
北秋田市	101.1	92.5	110.3	0.819
上小阿仁村	126.8	99.8	159.0	0.046
能代市	103.3	97.0	109.9	0.308
藤里町	109.5	89.6	132.6	0.379
三種町	110.7	100.3	121.8	0.040
八峰町	110.1	97.1	124.3	0.131
秋田市	91.3	88.5	94.1	0.000
男鹿市	117.4	107.5	128.1	0.000
潟上市	111.5	102.9	120.7	0.007
五城目町	113.9	100.3	128.9	0.042
八郎潟町	108.6	91.2	128.4	0.355
井川町	136.0	113.4	161.7	0.001
大潟村	128.0	108.0	150.6	0.003
由利本荘市	104.1	98.4	110.2	0.161
にかほ市	105.4	95.8	115.7	0.280
大仙市	102.3	97.2	107.5	0.381
仙北市	100.9	92.2	110.3	0.853
美郷町	100.4	91.8	109.5	0.946
横手市	96.5	91.9	101.3	0.151
湯沢市	96.2	90.3	102.3	0.225
羽後町	108.3	96.2	121.6	0.185
東成瀬村	87.6	65.8	114.3	0.362
秋田県	100.0			

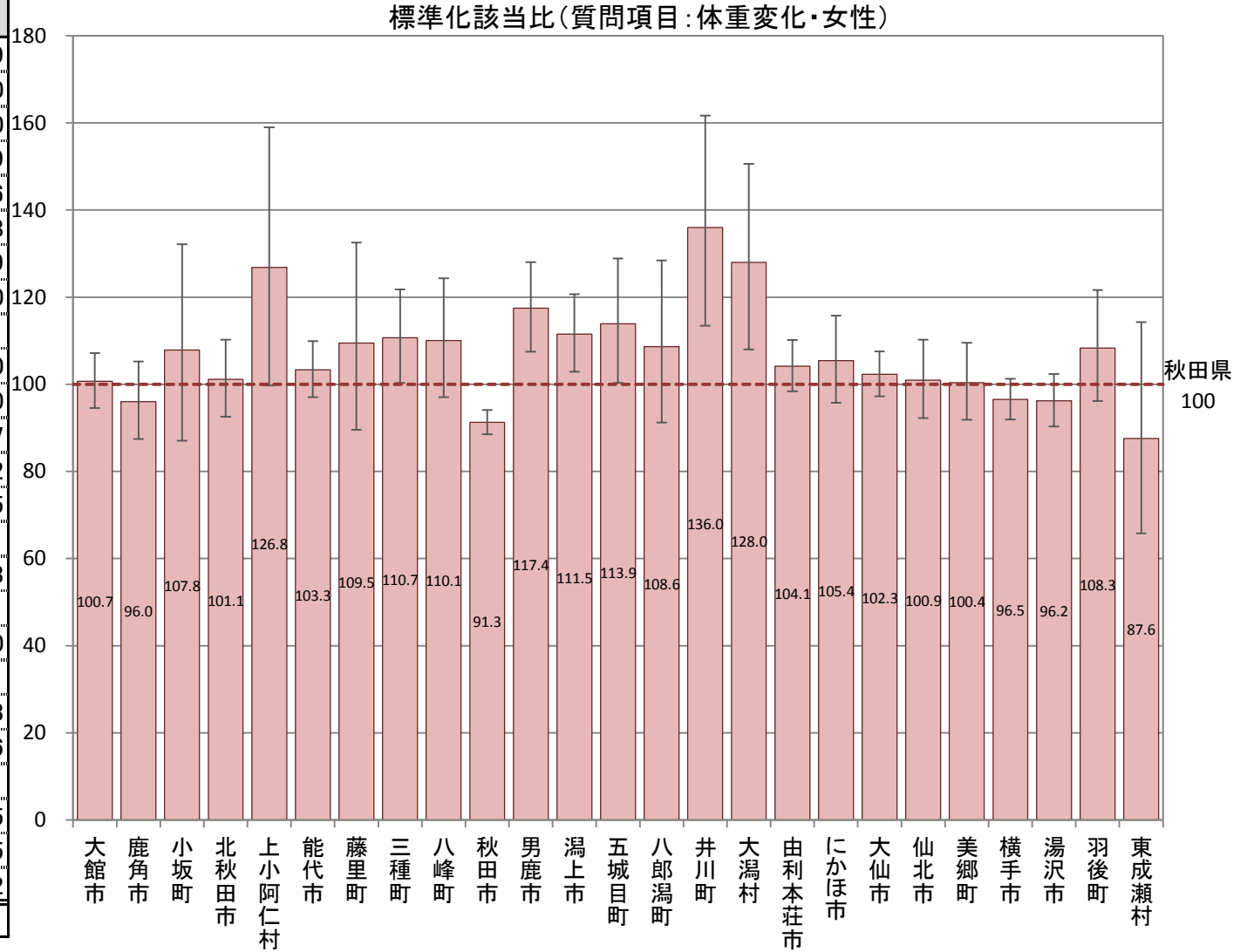

B-7-4 特定健康診査での質問項目による生活習慣比較(標準化該当比)

【運動習慣・男性】

平成27年度市町村国保特定健康診査結果データ及び全国健康保険協会(協会けんぽ)秋田支部特定健康診査結果データ

(1回30分以上の軽く汗をかく運動を週2回以上、1年以上実施“はい”)

市町村	点推定	95% 下限	95% 上限	P値
大館市	93.4	87.5	99.5	0.036
鹿角市	101.3	92.5	110.6	0.794
小坂町	101.5	81.5	124.9	0.929
北秋田市	91.6	83.7	100.0	0.053
上小阿仁村	85.4	64.9	110.4	0.254
能代市	87.2	81.6	93.0	0.000
藤里町	117.8	98.5	139.8	0.067
三種町	88.1	79.1	98.0	0.020
八峰町	100.8	88.2	114.8	0.925
秋田市	104.9	101.9	107.9	0.001
男鹿市	93.5	84.8	102.9	0.175
潟上市	107.5	98.9	116.7	0.085
五城目町	105.5	92.3	120.0	0.439
八郎潟町	111.7	94.8	130.7	0.183
井川町	93.4	76.8	112.5	0.502
大潟村	148.7	127.0	172.9	0.000
由利本荘市	85.6	80.7	90.7	0.000
にかほ市	102.9	93.3	113.2	0.577
大仙市	107.2	102.1	112.4	0.005
仙北市	110.6	101.6	120.1	0.018
美郷町	72.0	65.1	79.5	0.000
横手市	97.8	93.3	102.4	0.344
湯沢市	111.5	105.6	117.6	0.000
羽後町	108.1	97.4	119.7	0.139
東成瀬村	108.5	88.1	132.2	0.452
秋田県	100.0			

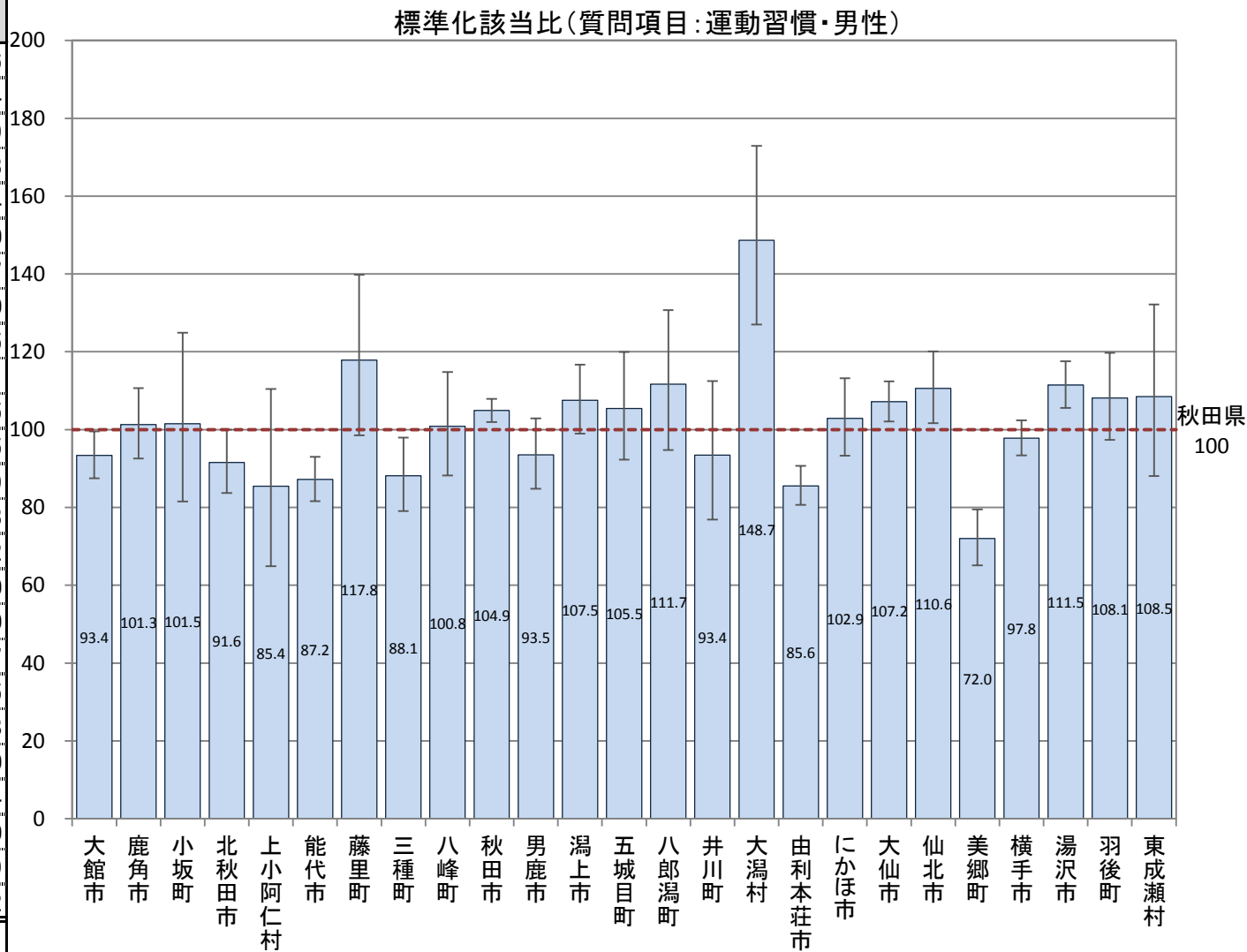

B-7-4 特定健康診査での質問項目による生活習慣比較(標準化該当比)

【運動習慣・女性】

平成27年度市町村国保特定健康診査結果データ及び全国健康保険協会(協会けんぽ)秋田支部特定健康診査結果データ

(1回30分以上の軽く汗をかく運動を週2回以上、1年以上実施“はい”)

市町村	点推定	95% 下限	95% 上限	P値
大館市	93.0	87.3	99.0	0.023
鹿角市	93.9	86.2	102.2	0.153
小坂町	98.1	80.1	119.0	0.884
北秋田市	100.4	92.2	109.1	0.939
上小阿仁村	99.7	77.9	125.8	0.973
能代市	100.8	94.6	107.2	0.822
藤里町	103.0	84.4	124.5	0.794
三種町	79.8	71.1	89.2	0.000
八峰町	108.7	95.9	122.7	0.189
秋田市	108.4	105.5	111.3	0.000
男鹿市	104.1	95.0	113.9	0.388
潟上市	104.5	96.5	113.0	0.274
五城目町	101.3	89.1	114.7	0.864
八郎潟町	106.8	90.3	125.5	0.448
井川町	111.9	92.9	133.6	0.233
大潟村	114.5	95.2	136.5	0.144
由利本荘市	83.8	78.4	89.5	0.000
にかほ市	94.5	85.7	104.1	0.261
大仙市	100.4	95.6	105.5	0.876
仙北市	107.6	98.9	116.9	0.085
美郷町	71.6	64.6	79.0	0.000
横手市	92.8	88.5	97.3	0.002
湯沢市	106.1	100.1	112.4	0.044
羽後町	102.5	90.6	115.5	0.714
東成瀬村	113.9	89.7	142.6	0.282
秋田県	100.0			

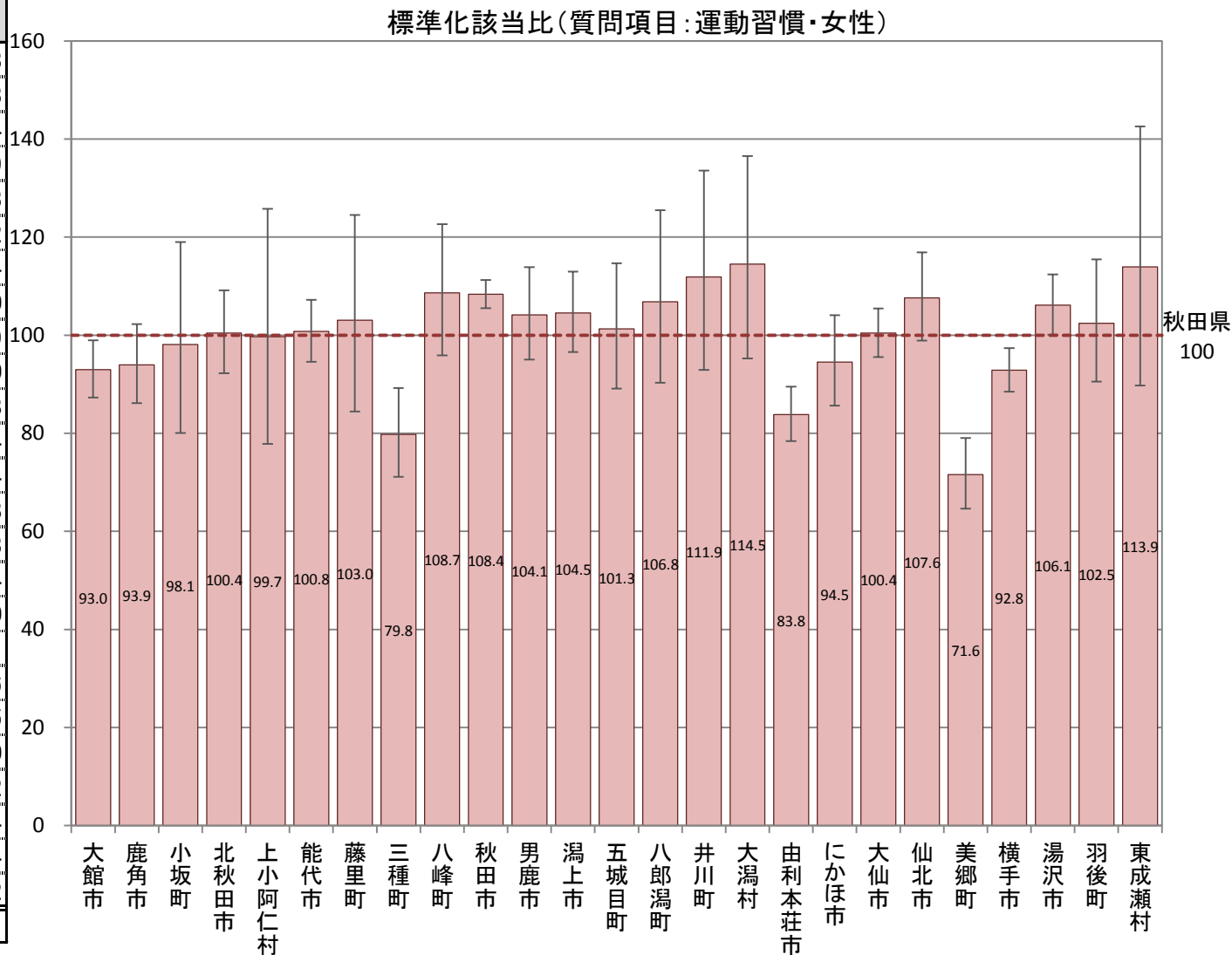

B-7-4 特定健康診査での質問項目による生活習慣比較(標準化該当比)

【歩行・男性】

平成27年度市町村国保特定健康診査結果データ及び全国健康保険協会(協会けんぽ)秋田支部特定健康診査結果データ

(日常生活において歩行または同等の身体活動を1日1時間以上実施“はい”)

市町村	点推定	95% 下限	95% 上限	P値
大館市	101.9	97.0	107.1	0.454
鹿角市	92.0	85.2	99.2	0.032
小坂町	130.5	111.5	151.8	0.001
北秋田市	97.0	90.3	103.9	0.392
上小阿仁村	119.2	98.8	142.5	0.061
能代市	77.2	73.0	81.6	0.000
藤里町	118.5	102.7	136.1	0.018
三種町	88.7	81.4	96.6	0.006
八峰町	85.4	76.0	95.7	0.007
秋田市	79.4	77.3	81.5	0.000
男鹿市	82.8	76.1	89.9	0.000
潟上市	88.3	81.9	95.0	0.001
五城目町	94.9	84.6	106.0	0.367
八郎潟町	93.1	80.6	107.1	0.333
井川町	68.4	56.7	81.8	0.000
大潟村	141.2	124.2	159.9	0.000
由利本荘市	87.0	83.0	91.1	0.000
にかほ市	84.0	76.9	91.4	0.000
大仙市	125.7	121.2	130.3	0.000
仙北市	140.4	132.2	149.0	0.000
美郷町	136.5	128.7	144.7	0.000
横手市	115.3	111.4	119.3	0.000
湯沢市	131.4	126.2	136.7	0.000
羽後町	130.6	121.1	140.7	0.000
東成瀬村	138.7	119.8	159.7	0.000
秋田県	100.0			

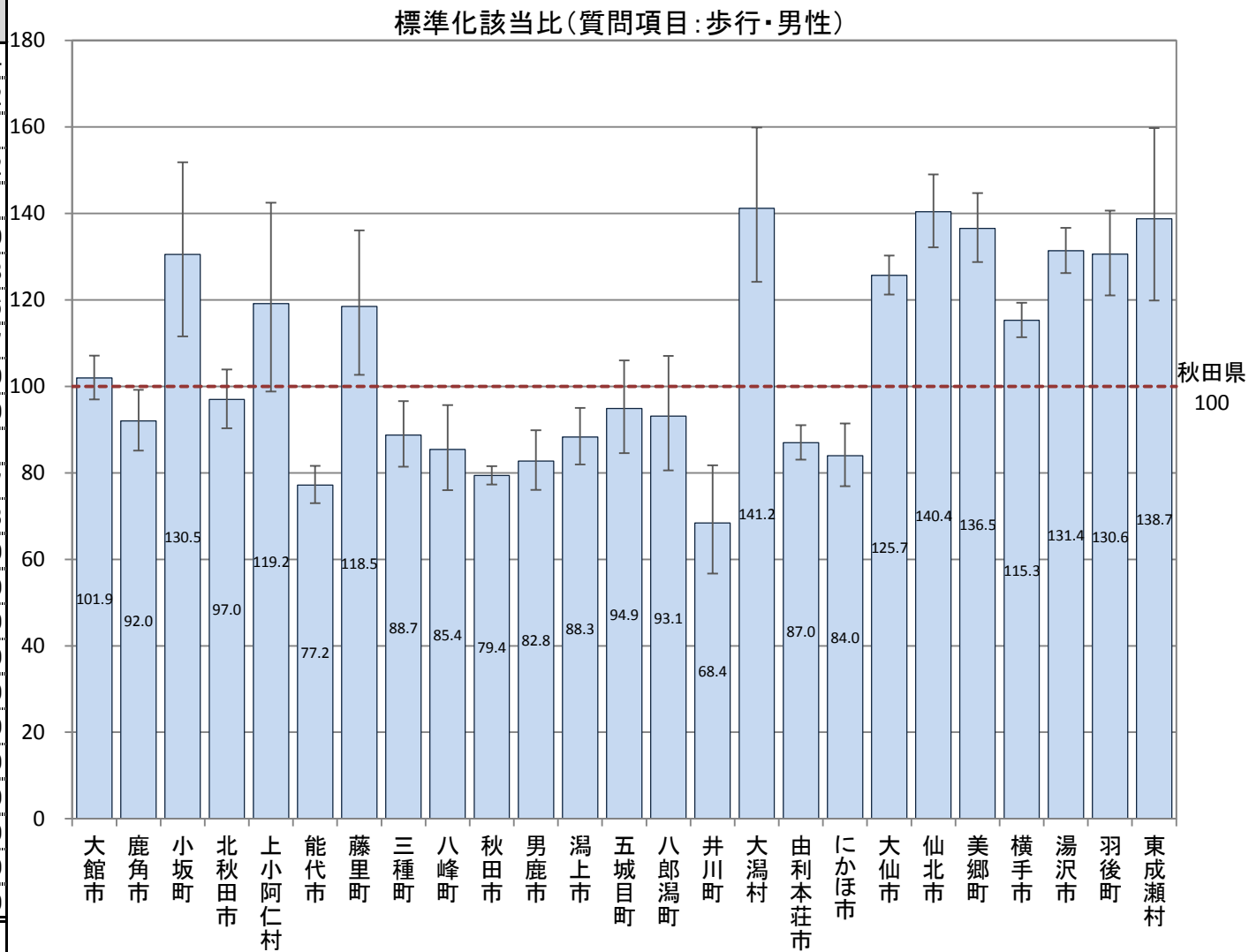

B-7-4 特定健康診査での質問項目による生活習慣比較(標準化該当比)

【歩行・女性】

平成27年度市町村国保特定健康診査結果データ及び全国健康保険協会(協会けんぽ)秋田支部特定健康診査結果データ

(日常生活において歩行または同等の身体活動を1日1時間以上実施“はい”)

市町村	点推定	95% 下限	95% 上限	P値
大館市	105.8	101.3	110.6	0.011
鹿角市	83.0	77.4	89.0	0.000
小坂町	131.1	114.7	149.1	0.000
北秋田市	100.5	94.3	107.0	0.881
上小阿仁村	140.4	120.0	163.2	0.000
能代市	75.9	72.0	80.1	0.000
藤里町	103.6	89.4	119.4	0.652
三種町	83.7	77.1	90.7	0.000
八峰町	89.1	80.5	98.4	0.024
秋田市	85.4	83.4	87.3	0.000
男鹿市	89.0	82.7	95.6	0.002
潟上市	90.2	84.6	96.1	0.001
五城目町	78.6	70.4	87.4	0.000
八郎潟町	92.2	80.5	105.0	0.231
井川町	76.0	64.0	89.5	0.001
大潟村	143.8	127.8	161.3	0.000
由利本荘市	80.1	76.3	84.0	0.000
にかほ市	79.0	72.9	85.4	0.000
大仙市	128.8	124.7	133.0	0.000
仙北市	143.8	136.2	151.7	0.000
美郷町	124.7	117.7	131.9	0.000
横手市	110.3	106.8	114.0	0.000
湯沢市	131.4	126.4	136.5	0.000
羽後町	137.8	127.6	148.6	0.000
東成瀬村	136.6	116.5	159.3	0.000
秋田県	100.0			

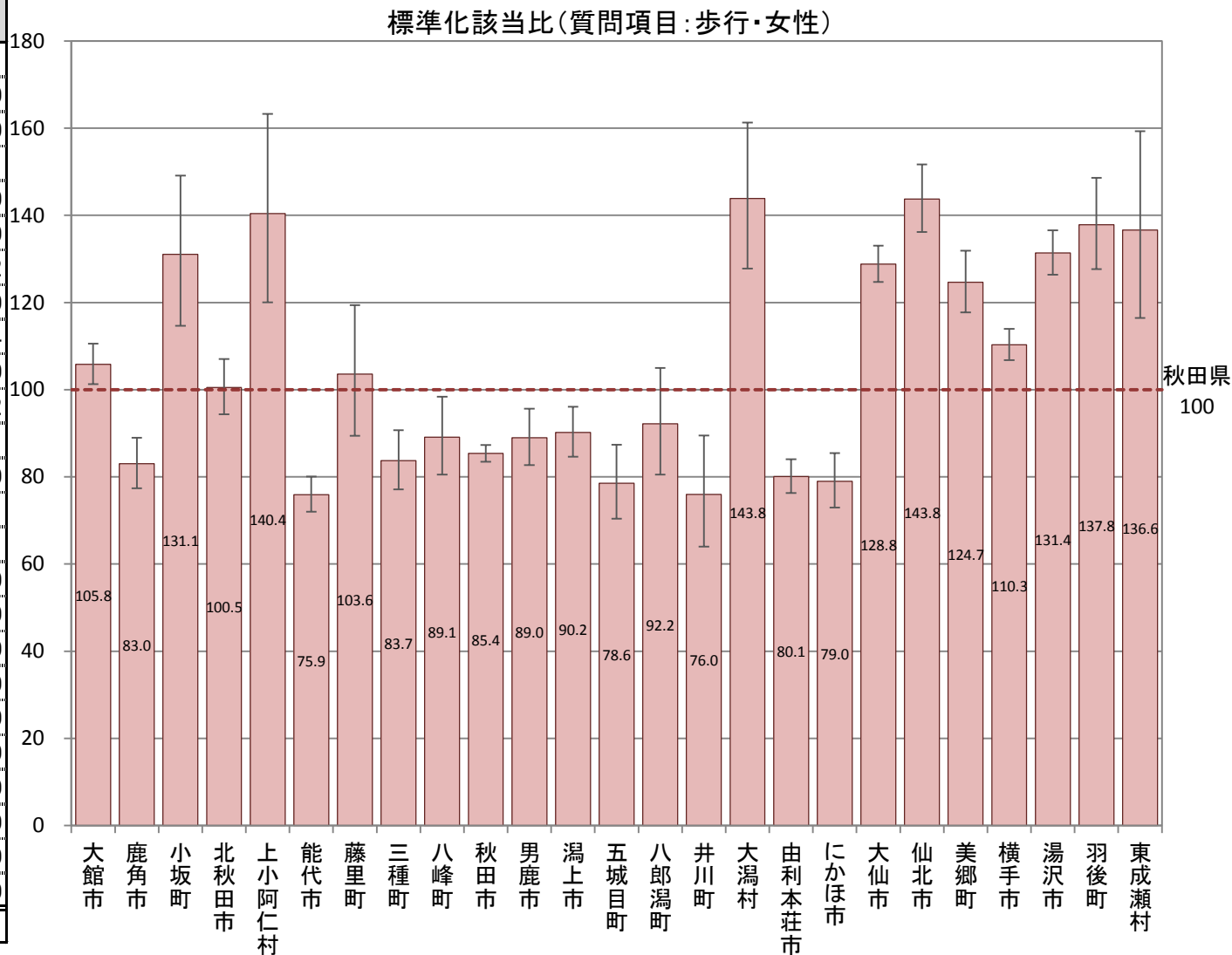

B-7-4 特定健康診査での質問項目による生活習慣比較(標準化該当比)

【夕食・男性】

平成27年度市町村国保特定健康診査結果データ及び全国健康保険協会(協会けんぽ)秋田支部特定健康診査結果データ

(就寝前の2時間以内に夕食をとることが週に3回以上ある“はい”)

市町村	点推定	95% 下限	95% 上限	P値
大館市	101.4	94.9	108.3	0.685
鹿角市	93.1	83.7	103.3	0.187
小坂町	89.9	68.3	116.2	0.455
北秋田市	105.2	96.0	115.0	0.281
上小阿仁村	94.3	69.8	124.7	0.733
能代市	88.6	82.8	94.7	0.000
藤里町	114.1	93.7	137.7	0.184
三種町	87.4	77.8	97.9	0.021
八峰町	100.2	86.9	115.1	0.999
秋田市	101.9	98.7	105.2	0.254
男鹿市	104.5	94.4	115.5	0.398
潟上市	108.9	99.4	119.1	0.065
五城目町	99.3	85.0	115.3	0.955
八郎潟町	113.4	94.8	134.4	0.163
井川町	143.6	120.0	170.5	0.000
大潟村	58.4	44.9	74.7	0.000
由利本荘市	101.4	95.9	107.1	0.638
にかほ市	94.0	84.3	104.6	0.269
大仙市	106.9	101.4	112.6	0.013
仙北市	112.0	102.1	122.5	0.015
美郷町	98.1	89.2	107.6	0.704
横手市	96.6	91.8	101.7	0.190
湯沢市	92.8	87.0	98.8	0.021
羽後町	97.5	86.8	109.3	0.689
東成瀬村	113.0	90.5	139.4	0.278
秋田県	100.0			

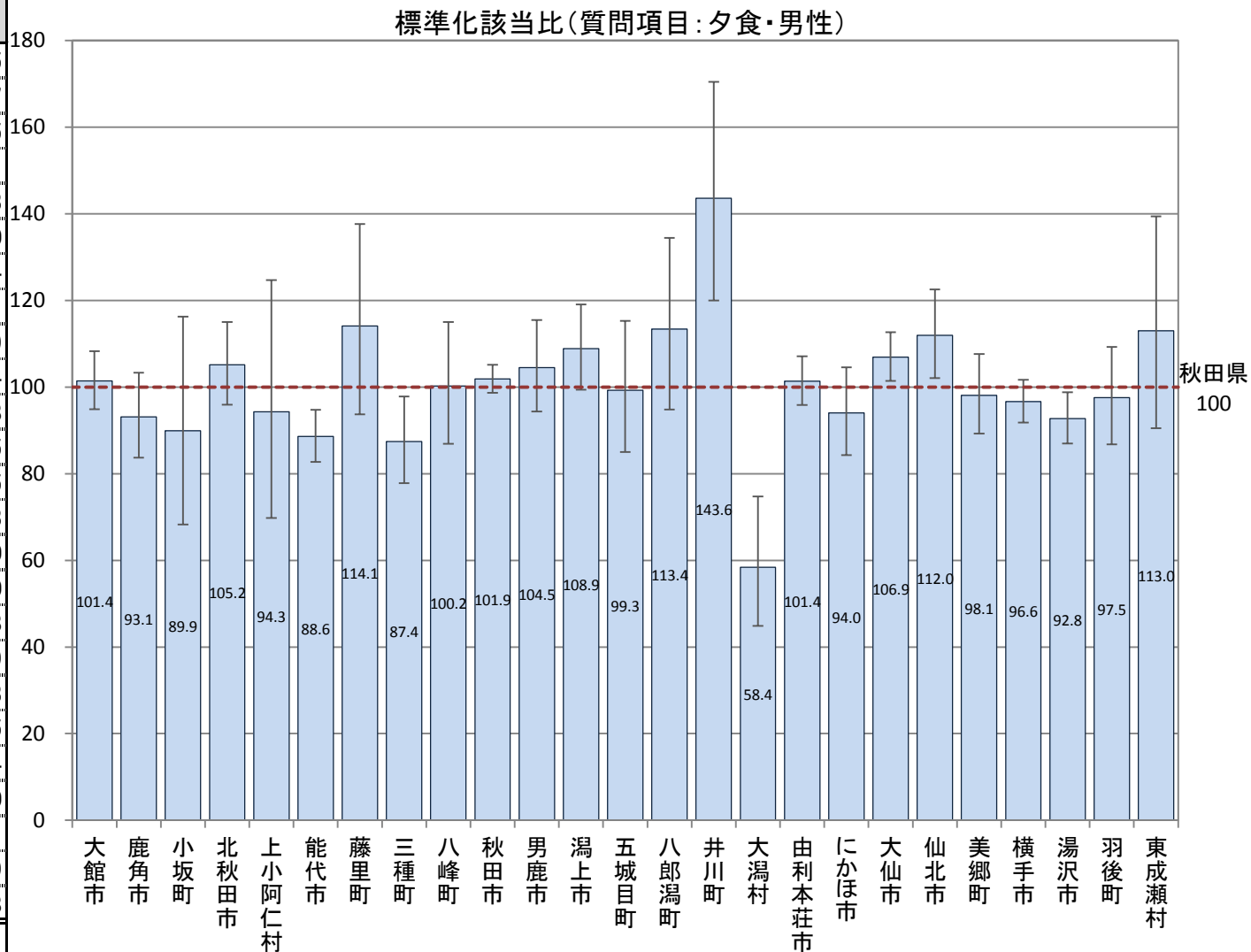

B-7-4 特定健康診査での質問項目による生活習慣比較(標準化該当比)

【夕食・女性】

平成27年度市町村国保特定健康診査結果データ及び全国健康保険協会(協会けんぽ)秋田支部特定健康診査結果データ

(就寝前の2時間以内に夕食をとることが週に3回以上ある“はい”)

市町村	点推定	95% 下限	95% 上限	P値
大館市	110.6	101.7	120.0	0.017
鹿角市	112.4	99.5	126.4	0.057
小坂町	105.8	77.7	140.7	0.754
北秋田市	112.0	99.7	125.5	0.053
上小阿仁村	106.3	72.7	150.1	0.797
能代市	92.1	84.1	100.7	0.075
藤里町	107.7	81.2	140.2	0.629
三種町	92.8	79.9	107.1	0.326
八峰町	97.6	81.1	116.5	0.825
秋田市	87.3	83.6	91.1	0.000
男鹿市	94.6	82.5	108.0	0.427
潟上市	101.9	90.6	114.3	0.769
五城目町	106.5	88.5	127.1	0.512
八郎潟町	115.0	90.4	144.1	0.251
井川町	139.8	108.3	177.5	0.007
大潟村	91.1	69.2	117.8	0.520
由利本荘市	121.8	113.4	130.7	0.000
にかほ市	81.1	69.7	93.8	0.005
大仙市	109.1	101.9	116.6	0.011
仙北市	131.3	117.7	146.1	0.000
美郷町	95.5	84.0	108.1	0.483
横手市	100.2	93.8	107.0	0.958
湯沢市	92.6	84.8	101.0	0.088
羽後町	107.6	91.1	126.2	0.389
東成瀬村	119.4	84.9	163.2	0.307
秋田県	100.0			

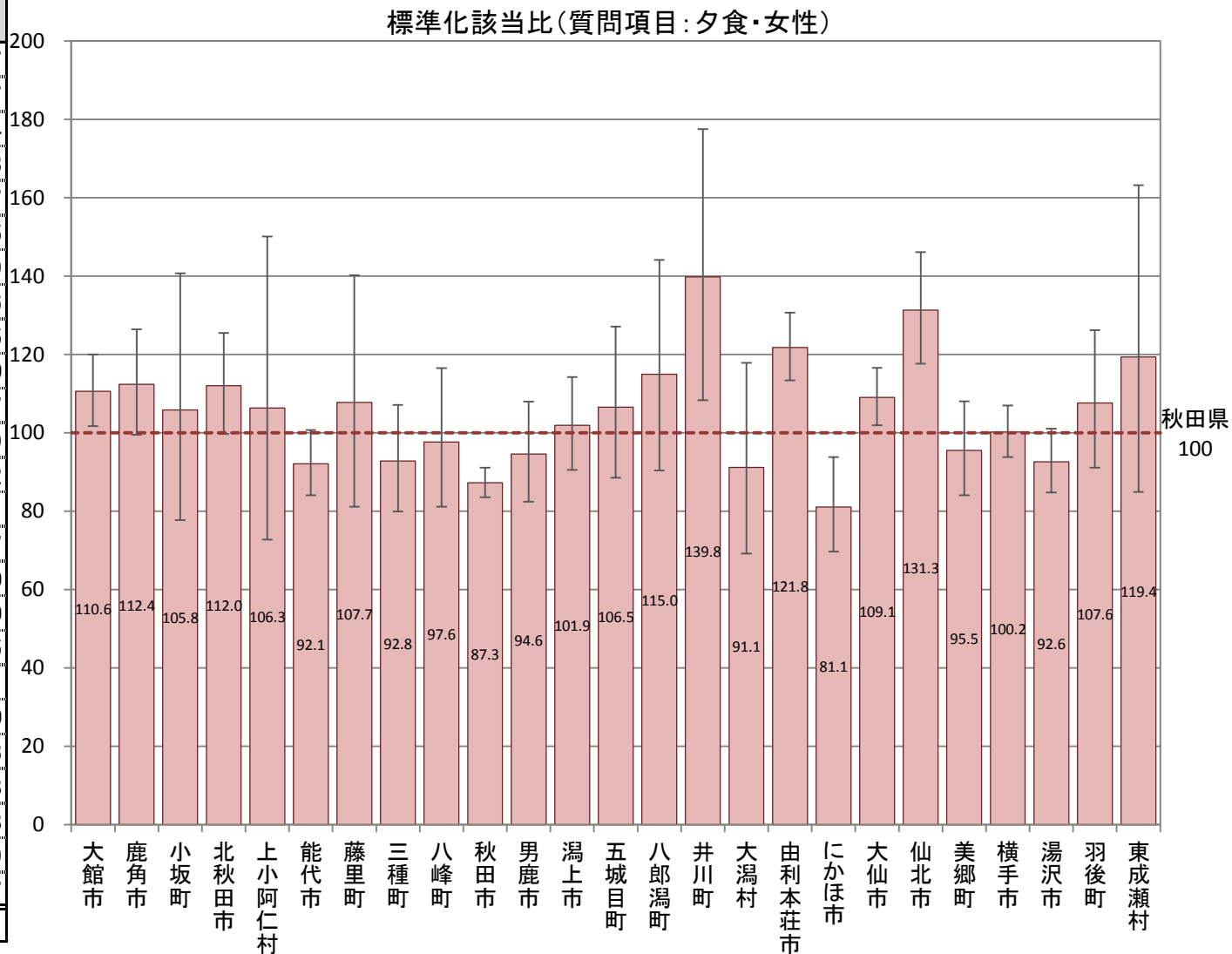

B-7-4 特定健康診査での質問項目による生活習慣比較(標準化該当比)

【夜食・男性】

平成27年度市町村国保特定健康診査結果データ及び全国健康保険協会(協会けんぽ)秋田支部特定健康診査結果データ

(夕食後に間食(3食以外の夜食)をとることが週に3回以上ある“はい”)

市町村	点推定	95% 下限	95% 上限	P値
大館市	118.5	107.6	130.1	0.000
鹿角市	108.0	92.3	125.6	0.339
小坂町	131.2	90.9	183.4	0.136
北秋田市	107.2	92.9	123.0	0.342
上小阿仁村	112.4	72.0	167.2	0.643
能代市	111.4	101.5	122.0	0.022
藤里町	140.1	105.8	182.0	0.014
三種町	103.5	87.6	121.5	0.704
八峰町	80.1	62.2	101.6	0.075
秋田市	91.1	86.4	95.9	0.000
男鹿市	115.9	99.4	134.3	0.055
潟上市	96.7	83.0	112.0	0.680
五城目町	98.9	77.1	124.9	0.973
八郎潟町	95.0	69.5	126.7	0.781
井川町	124.0	90.7	165.3	0.168
大潟村	112.3	84.3	146.5	0.435
由利本荘市	122.6	113.5	132.3	0.000
にかほ市	124.8	107.6	143.8	0.003
大仙市	77.4	70.2	85.2	0.000
仙北市	86.7	73.5	101.7	0.085
美郷町	87.0	74.2	101.4	0.080
横手市	94.6	87.2	102.4	0.178
湯沢市	103.1	93.7	113.1	0.540
羽後町	93.3	77.3	111.6	0.474
東成瀬村	84.3	55.5	122.6	0.423
秋田県	100.0			

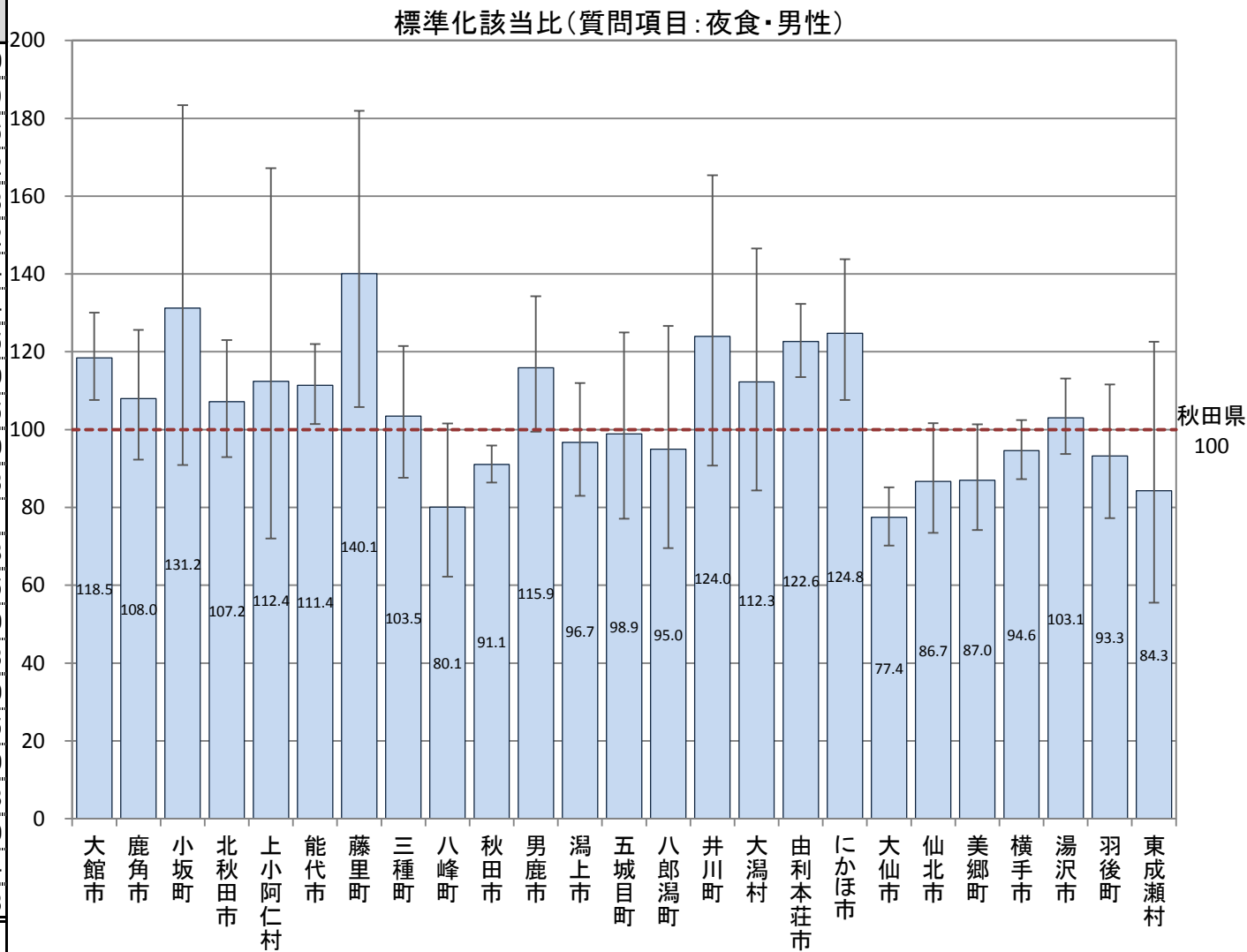

B-7-4 特定健康診査での質問項目による生活習慣比較(標準化該当比)

【夜食・女性】

(夕食後に間食(3食以外の夜食)をとることが週に3回以上ある“はい”)

平成27年度市町村国保特定健康診査結果データ及び全国健康保険協会(協会けんぽ)秋田支部特定健康診査結果データ

市町村	点推定	95% 下限	95% 上限	P値
大館市	116.3	107.8	125.3	0.000
鹿角市	96.9	85.4	109.5	0.635
小坂町	78.3	55.1	108.0	0.157
北秋田市	107.0	95.6	119.3	0.236
上小阿仁村	88.4	59.2	126.9	0.563
能代市	114.5	106.1	123.3	0.000
藤里町	135.3	106.9	168.8	0.009
三種町	124.5	110.7	139.5	0.000
八峰町	104.7	88.8	122.6	0.600
秋田市	92.7	89.1	96.4	0.000
男鹿市	110.4	98.2	123.6	0.095
潟上市	99.4	88.8	110.8	0.934
五城目町	100.5	84.0	119.3	0.988
八郎潟町	113.1	90.3	139.8	0.283
井川町	213.0	175.8	255.6	0.000
大潟村	97.8	76.5	123.2	0.898
由利本荘市	140.2	132.0	148.7	0.000
にかほ市	108.2	95.9	121.8	0.199
大仙市	86.9	81.0	93.2	0.000
仙北市	84.1	74.0	95.3	0.007
美郷町	83.4	73.5	94.3	0.004
横手市	84.6	79.1	90.4	0.000
湯沢市	84.8	77.8	92.2	0.000
羽後町	85.5	72.1	100.6	0.064
東成瀬村	91.4	63.3	127.7	0.657
秋田県	100.0			

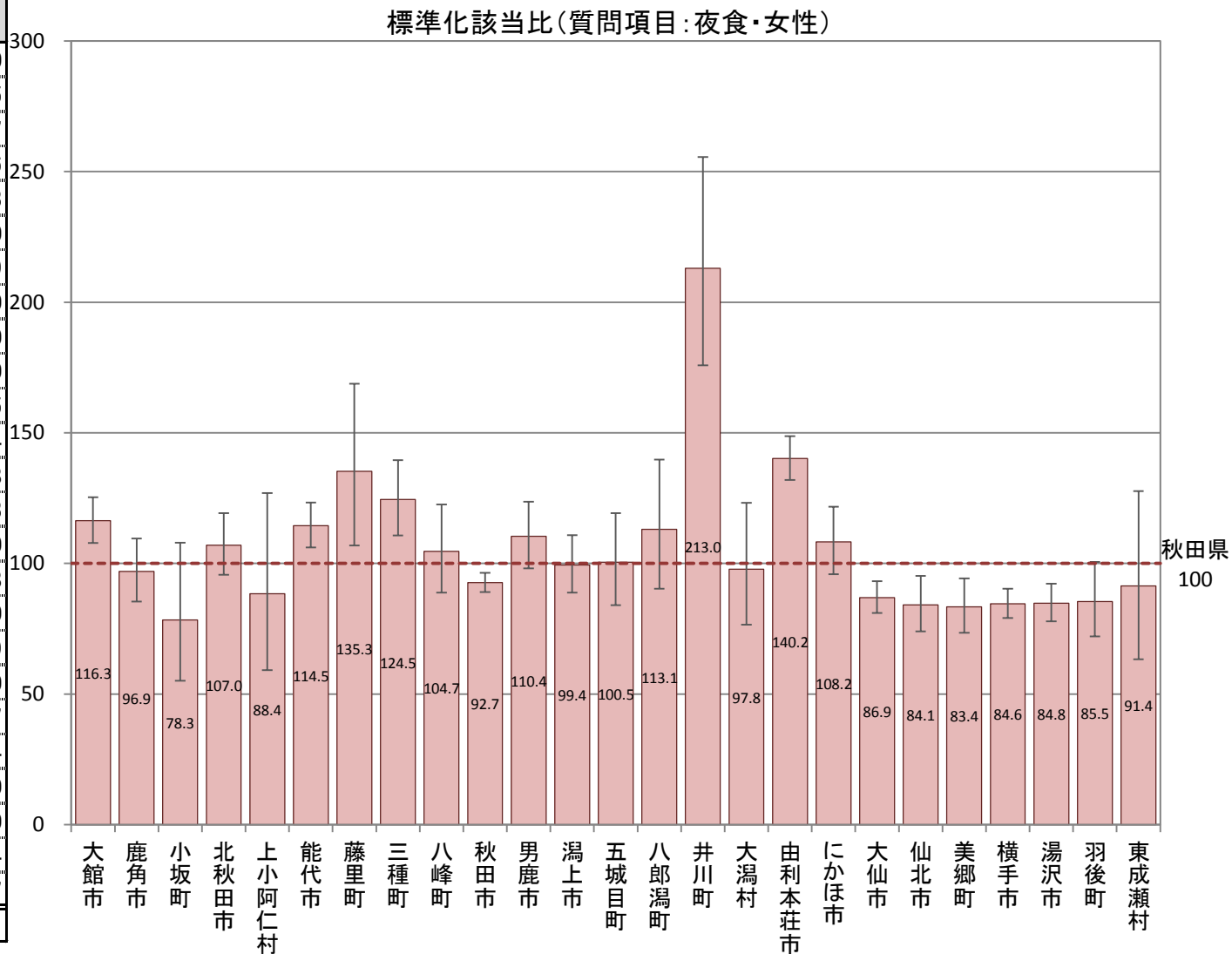

B-7-4 特定健康診査での質問項目による生活習慣比較(標準化該当比)

【朝食・男性】

(朝食を抜くことが週に3回以上ある“はい”)

平成27年度市町村国保特定健康診査結果データ及び全国健康保険協会(協会けんぽ)秋田支部特定健康診査結果データ

市町村	点推定	95% 下限	95% 上限	P値
大館市	114.3	103.9	125.5	0.005
鹿角市	85.5	71.0	102.0	0.088
小坂町	100.5	63.7	150.8	0.937
北秋田市	105.1	91.0	120.9	0.503
上小阿仁村	80.0	45.7	129.9	0.434
能代市	109.8	100.3	120.0	0.040
藤里町	92.9	65.7	127.5	0.705
三種町	100.9	85.4	118.5	0.945
八峰町	97.4	77.8	120.4	0.846
秋田市	122.0	116.6	127.5	0.000
男鹿市	104.0	88.3	121.8	0.653
潟上市	107.6	93.1	123.6	0.321
五城目町	90.9	69.5	116.8	0.495
八郎潟町	101.6	75.1	134.3	0.970
井川町	76.4	50.4	111.2	0.188
大潟村	52.1	34.9	74.9	0.000
由利本荘市	113.9	105.5	122.9	0.001
にかほ市	122.1	105.5	140.5	0.006
大仙市	71.6	64.6	79.0	0.000
仙北市	79.4	66.7	93.8	0.007
美郷町	63.9	52.9	76.5	0.000
横手市	80.9	74.1	88.2	0.000
湯沢市	79.0	70.9	87.8	0.000
羽後町	70.7	57.1	86.6	0.001
東成瀬村	41.6	22.1	71.1	0.001
秋田県	100.0			

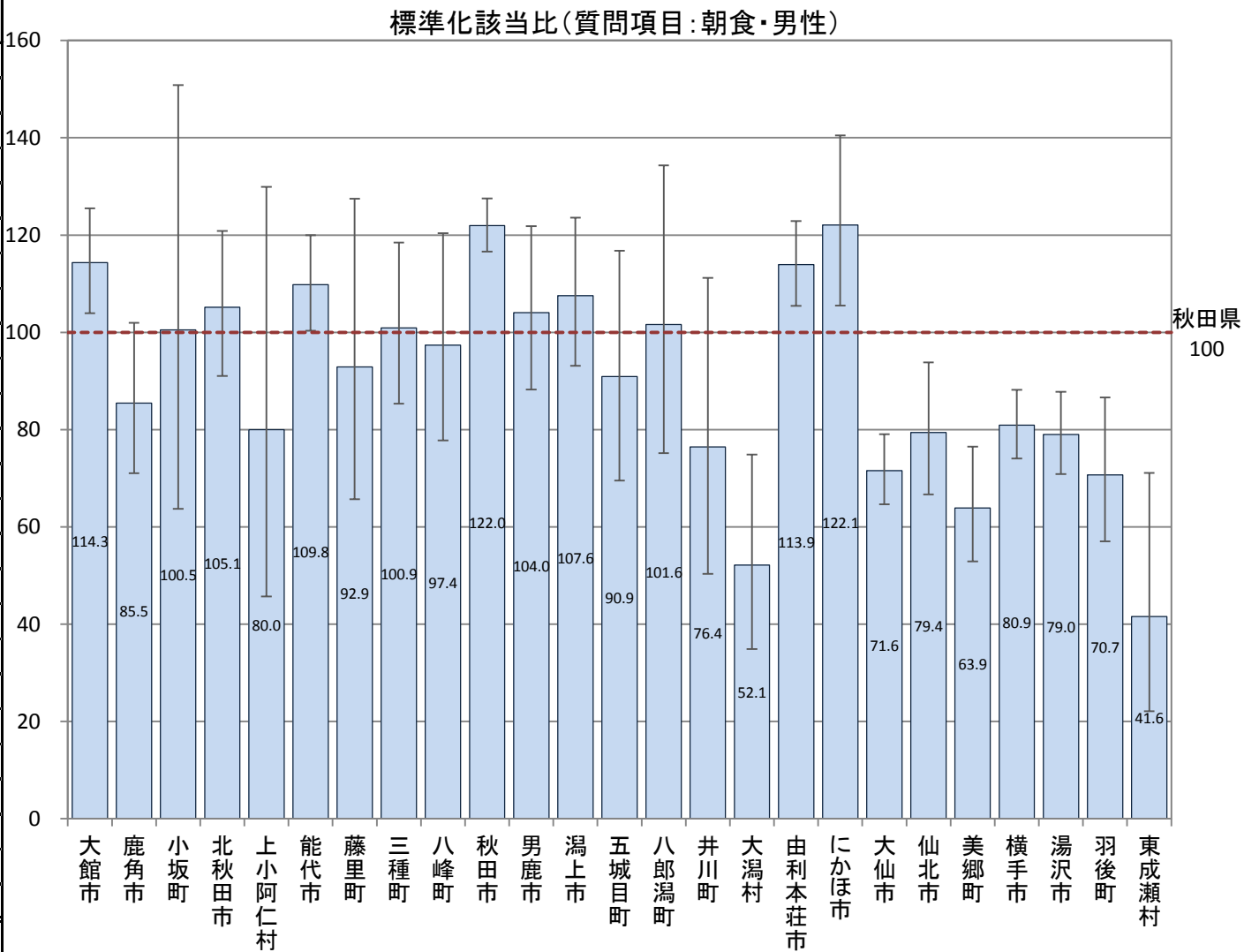

B-7-4 特定健康診査での質問項目による生活習慣比較(標準化該当比)

【朝食・女性】

平成27年度市町村国保特定健康診査結果データ及び全国健康保険協会(協会けんぽ)秋田支部特定健康診査結果データ

(朝食を抜くことが週に3回以上ある“はい”)

市町村	点推定	95% 下限	95% 上限	P値
大館市	107.9	95.3	121.6	0.229
鹿角市	93.5	75.6	114.3	0.545
小坂町	88.7	50.6	144.0	0.716
北秋田市	99.0	82.2	118.1	0.943
上小阿仁村	49.2	18.0	107.0	0.102
能代市	130.6	117.2	145.2	0.000
藤里町	98.1	62.9	146.0	0.992
三種町	116.1	95.8	139.5	0.122
八峰町	121.4	95.5	152.2	0.106
秋田市	115.7	109.5	122.2	0.000
男鹿市	102.9	85.0	123.5	0.795
潟上市	112.6	95.2	132.2	0.160
五城目町	84.2	61.2	113.0	0.282
八郎潟町	101.3	68.3	144.6	0.984
井川町	154.2	104.7	218.9	0.020
大潟村	45.9	26.2	74.5	0.002
由利本荘市	122.4	111.0	134.6	0.000
にかほ市	93.1	75.7	113.2	0.503
大仙市	77.8	69.2	87.2	0.000
仙北市	90.6	74.4	109.2	0.321
美郷町	58.1	45.4	73.3	0.000
横手市	81.7	73.3	90.8	0.000
湯沢市	64.2	54.9	74.6	0.000
羽後町	52.3	36.8	72.1	0.000
東成瀬村	39.1	14.3	85.2	0.024
秋田県	100.0			

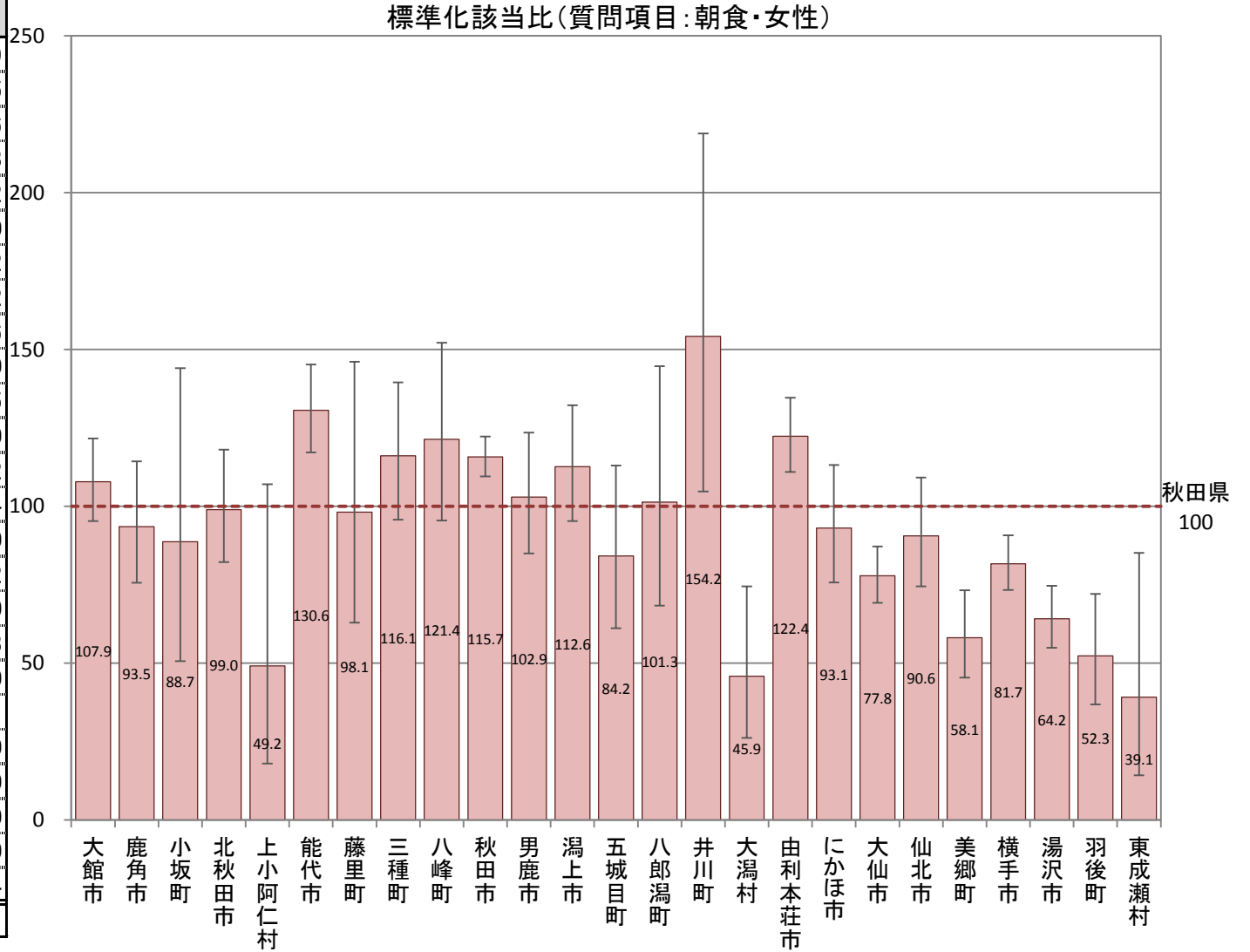

B-7-4 特定健康診査での質問項目による生活習慣比較(標準化該当比)

【飲酒習慣・男性】

(お酒を飲む頻度が“毎日”または“時々”である)

平成27年度市町村国保特定健康診査結果データ及び全国健康保険協会(協会けんぽ)秋田支部特定健康診査結果データ

市町村	点推定	95% 下限	95% 上限	P値
大館市	99.1	95.2	103.1	0.657
鹿角市	99.4	93.7	105.5	0.865
小坂町	88.9	75.9	103.4	0.134
北秋田市	101.2	95.8	106.9	0.667
上小阿仁村	96.9	81.9	114.0	0.738
能代市	102.1	98.3	106.0	0.291
藤里町	98.4	86.9	111.1	0.823
三種町	105.3	98.9	111.9	0.104
八峰町	97.2	89.2	105.7	0.521
秋田市	103.2	101.2	105.1	0.001
男鹿市	99.6	93.7	105.8	0.918
潟上市	99.4	93.9	105.0	0.836
五城目町	101.3	92.7	110.5	0.783
八郎潟町	97.4	87.1	108.5	0.646
井川町	102.0	90.2	115.0	0.765
大潟村	97.0	85.8	109.2	0.632
由利本荘市	92.5	89.4	95.8	0.000
にかほ市	88.7	83.0	94.8	0.000
大仙市	101.0	97.8	104.2	0.565
仙北市	101.4	95.8	107.3	0.635
美郷町	98.0	92.7	103.6	0.486
横手市	100.8	97.9	103.8	0.599
湯沢市	97.3	93.8	101.0	0.153
羽後町	101.2	94.5	108.2	0.742
東成瀬村	103.2	90.2	117.6	0.656
秋田県	100.0			

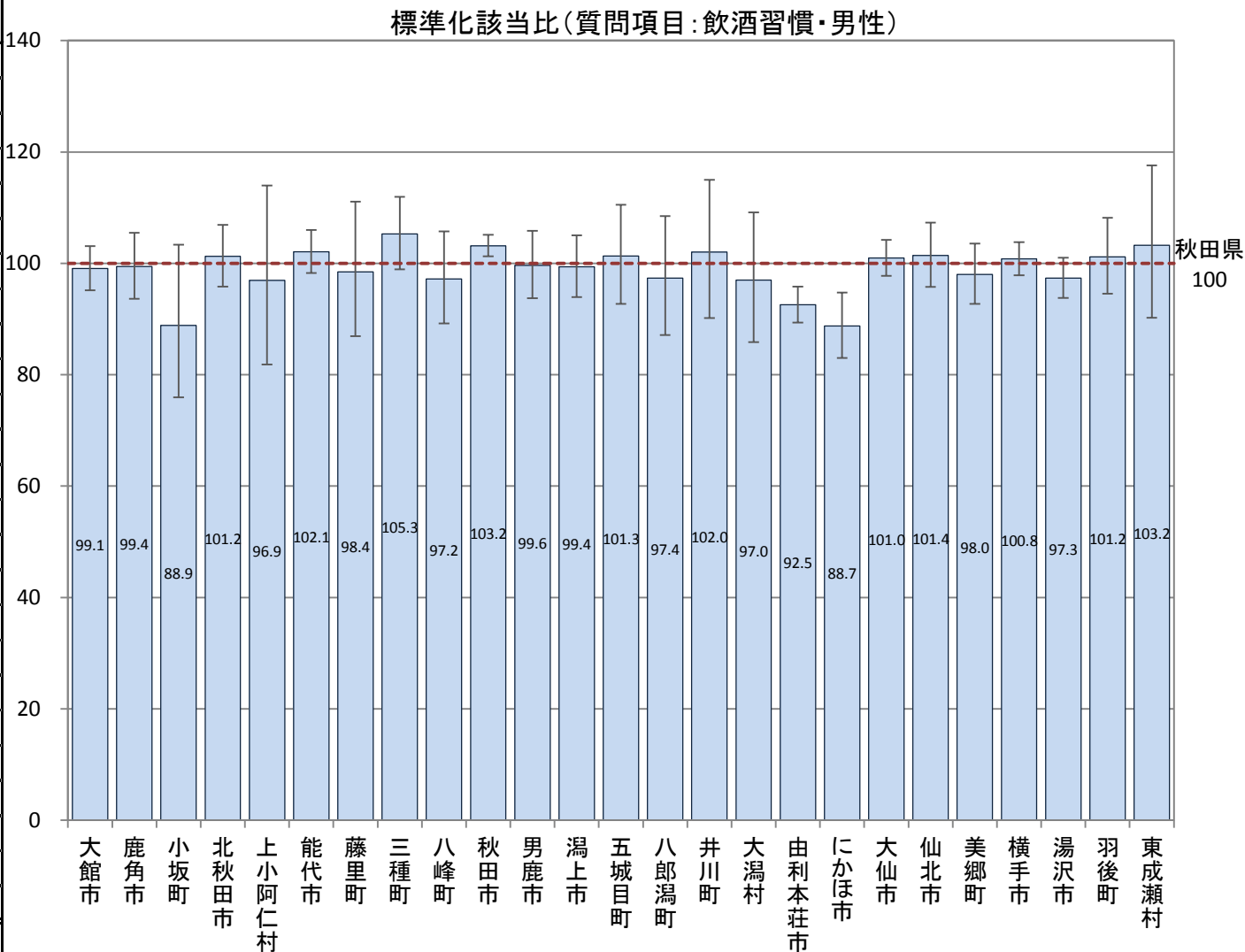

B-7-4 特定健康診査での質問項目による生活習慣比較(標準化該当比)

【飲酒習慣・女性】

(お酒を飲む頻度が“毎日”または“時々”である)

平成27年度市町村国保特定健康診査結果データ及び全国健康保険協会(協会けんぽ)秋田支部特定健康診査結果データ

市町村	点推定	95% 下限	95% 上限	P値
大館市	95.7	90.2	101.3	0.134
鹿角市	104.4	96.0	113.4	0.312
小坂町	64.0	49.0	82.0	0.000
北秋田市	91.1	83.8	99.0	0.029
上小阿仁村	66.7	48.6	89.2	0.007
能代市	105.4	99.7	111.2	0.060
藤里町	86.3	70.4	104.8	0.150
三種町	82.8	74.9	91.4	0.000
八峰町	80.9	71.0	91.7	0.001
秋田市	122.6	119.7	125.6	0.000
男鹿市	79.5	72.2	87.4	0.000
潟上市	81.9	75.2	89.0	0.000
五城目町	69.4	59.8	80.1	0.000
八郎潟町	79.5	66.4	94.4	0.010
井川町	58.0	44.7	74.1	0.000
大潟村	71.2	58.4	86.0	0.000
由利本荘市	128.0	122.5	133.7	0.000
にかほ市	100.4	92.0	109.4	0.944
大仙市	84.3	80.2	88.6	0.000
仙北市	105.5	97.4	114.0	0.186
美郷町	70.7	64.2	77.6	0.000
横手市	85.4	81.5	89.4	0.000
湯沢市	81.8	77.0	86.9	0.000
羽後町	92.3	82.4	103.2	0.167
東成瀬村	89.8	69.7	113.8	0.405
秋田県	100.0			

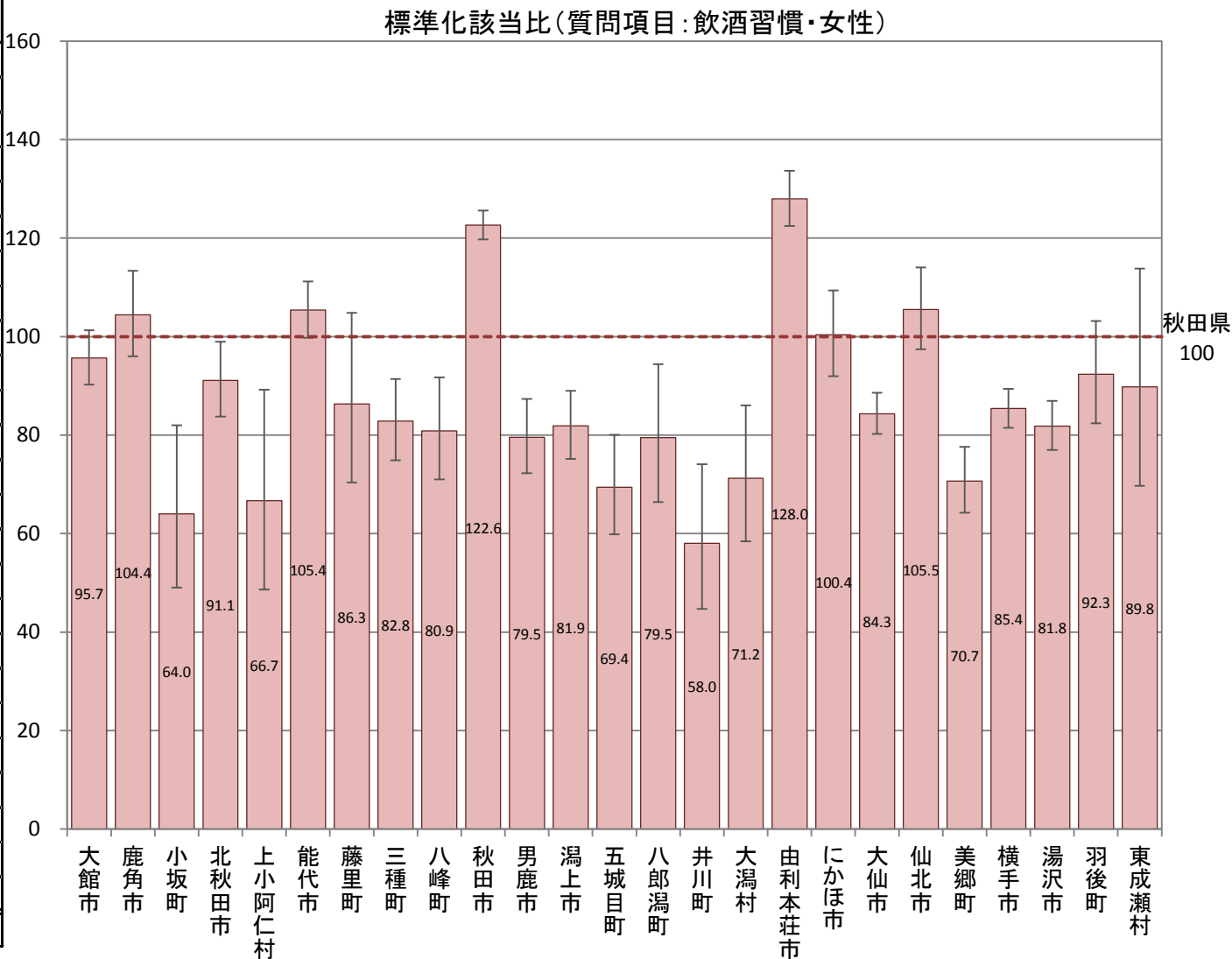

B-7-4 特定健康診査での質問項目による生活習慣比較(標準化該当比)

【飲酒量・男性】

平成27年度市町村国保特定健康診査結果データ及び全国健康保険協会(協会けんぽ)秋田支部特定健康診査結果データ

(飲酒日の1日あたりの飲酒量が“2合以上”である)

市町村	点推定	95% 下限	95% 上限	P値
大館市	92.7	86.4	99.5	0.036
鹿角市	84.8	75.8	94.6	0.003
小坂町	90.7	67.3	119.6	0.534
北秋田市	114.1	104.3	124.5	0.003
上小阿仁村	110.7	82.7	145.2	0.509
能代市	105.4	98.9	112.1	0.102
藤里町	112.4	91.4	136.9	0.266
三種町	115.0	104.0	126.9	0.006
八峰町	110.4	95.8	126.5	0.168
秋田市	88.1	85.2	91.1	0.000
男鹿市	108.5	98.0	119.9	0.112
潟上市	96.3	87.2	106.0	0.452
五城目町	109.0	93.9	125.9	0.256
八郎潟町	91.6	75.0	110.9	0.397
井川町	151.3	128.6	176.9	0.000
大潟村	105.5	85.5	128.7	0.637
由利本荘市	104.4	98.8	110.2	0.122
にかほ市	117.3	106.3	129.1	0.001
大仙市	105.1	99.5	110.9	0.074
仙北市	106.3	96.4	116.8	0.220
美郷町	104.9	94.9	115.6	0.352
横手市	102.4	97.3	107.7	0.359
湯沢市	106.3	99.9	113.0	0.052
羽後町	94.3	83.5	106.1	0.342
東成瀬村	119.5	96.2	146.7	0.100
秋田県	100.0			

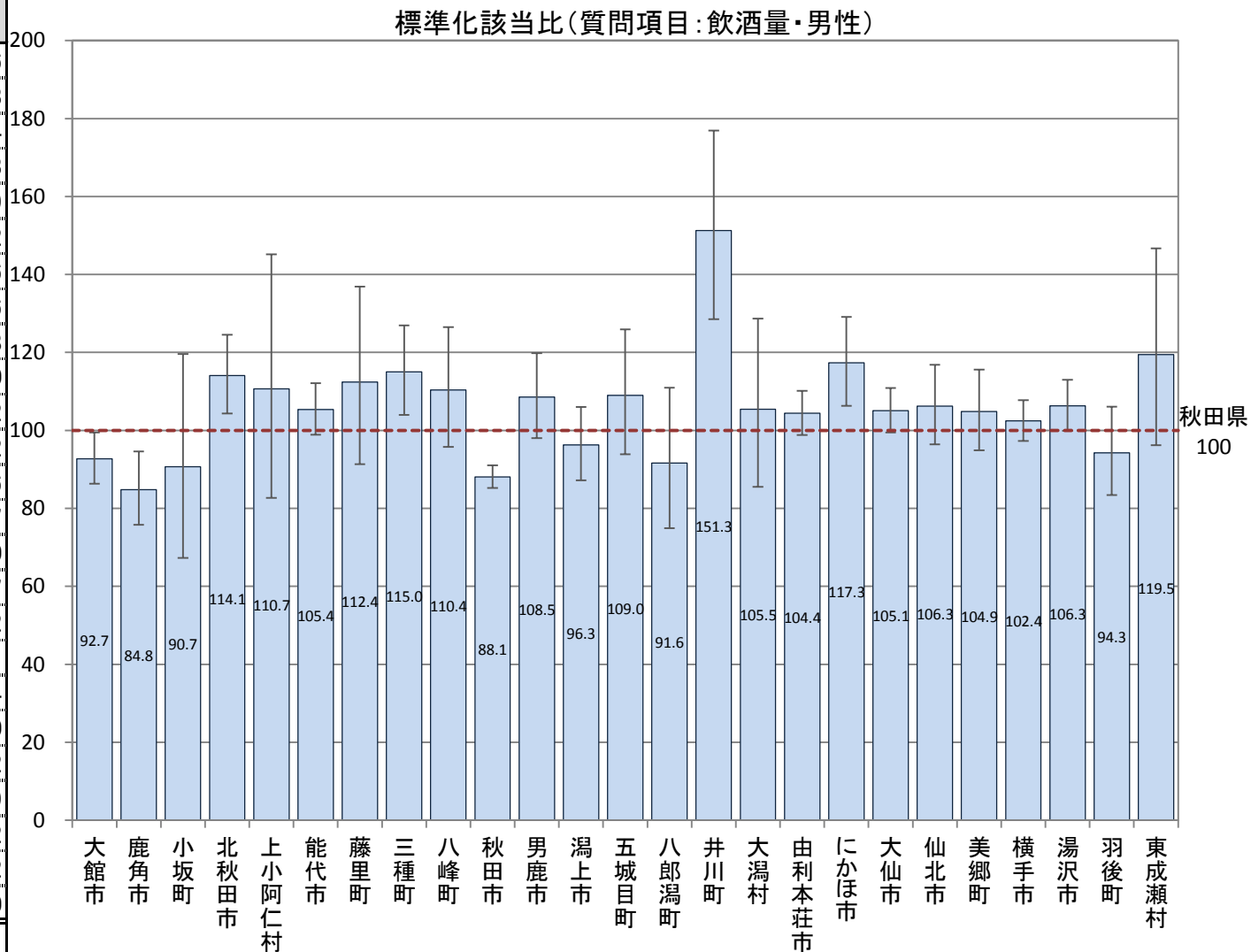

B-7-4 特定健康診査での質問項目による生活習慣比較(標準化該当比)

【飲酒量・女性】

平成27年度市町村国保特定健康診査結果データ及び全国健康保険協会(協会けんぽ)秋田支部特定健康診査結果データ

(飲酒日の1日あたりの飲酒量が“1合以上”である)

市町村	点推定	95% 下限	95% 上限	P値
大館市	106.9	96.9	117.6	0.182
鹿角市	103.2	88.8	119.3	0.694
小坂町	75.0	40.9	125.8	0.334
北秋田市	131.5	114.9	149.9	0.000
上小阿仁村	82.9	41.3	148.4	0.628
能代市	127.8	117.2	139.0	0.000
藤里町	121.0	86.5	164.8	0.262
三種町	122.7	104.3	143.4	0.011
八峰町	117.7	94.9	144.4	0.131
秋田市	89.1	85.6	92.8	0.000
男鹿市	110.1	93.7	128.5	0.239
潟上市	96.2	82.8	111.3	0.630
五城目町	104.0	80.1	132.8	0.803
八郎潟町	91.8	64.6	126.5	0.657
井川町	32.0	19.8	48.9	0.000
大潟村	80.8	53.7	116.8	0.296
由利本荘市	117.5	108.8	126.7	0.000
にかほ市	120.0	102.6	139.5	0.020
大仙市	94.3	85.6	103.6	0.232
仙北市	101.0	87.0	116.7	0.918
美郷町	118.8	98.1	142.6	0.072
横手市	99.2	90.7	108.3	0.877
湯沢市	95.5	85.3	106.5	0.424
羽後町	78.3	61.6	98.1	0.038
東成瀬村	106.5	65.0	164.5	0.868
秋田県	100.0			

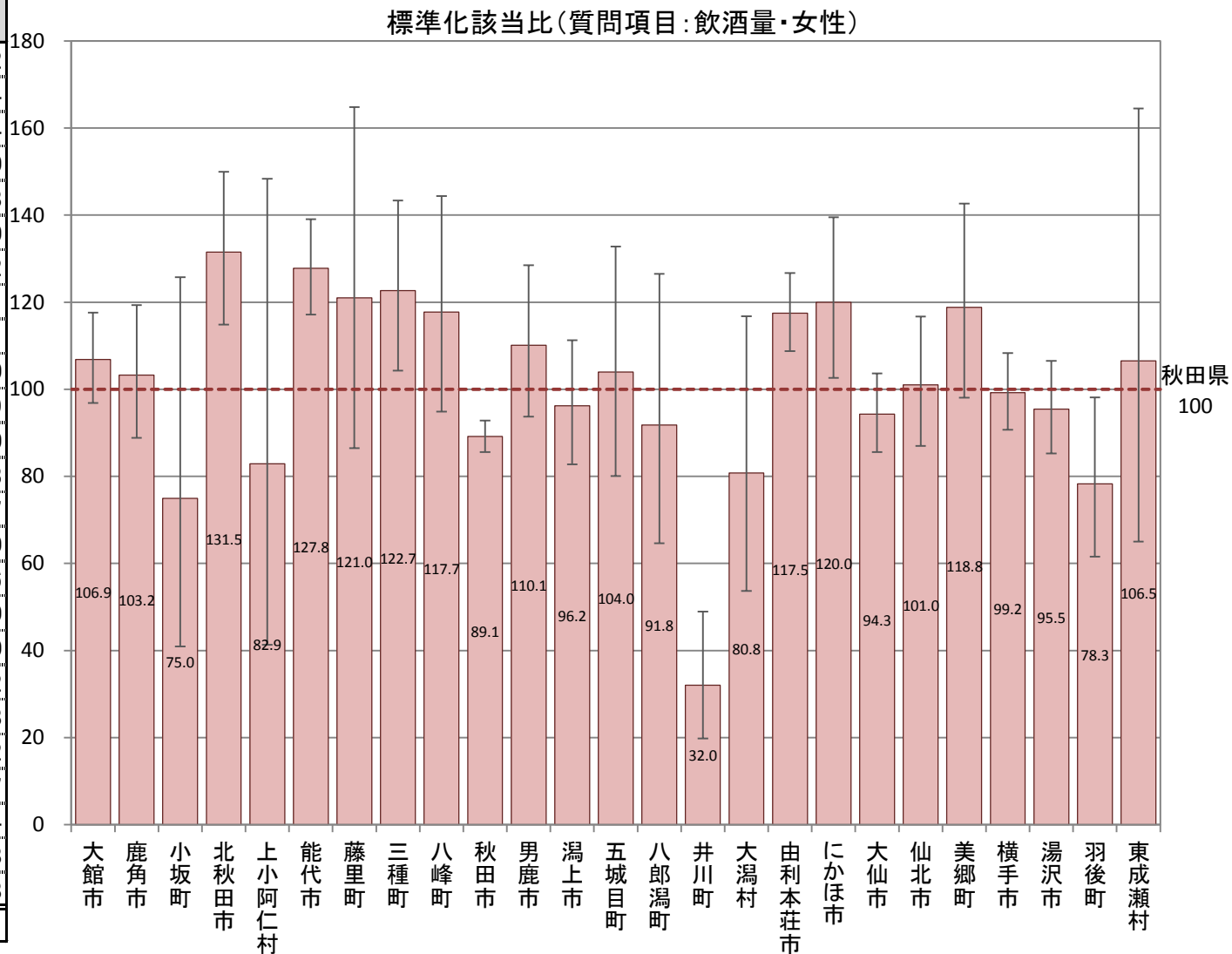

B-7-4 特定健康診査での質問項目による生活習慣比較(標準化該当比)

【睡眠・男性】

(睡眠で休養が十分とれている“はい”)

平成27年度市町村国保特定健康診査結果データ及び全国健康保険協会(協会けんぽ)秋田支部特定健康診査結果データ

市町村	点推定	95% 下限	95% 上限	P値
大館市	96.7	92.8	100.7	0.108
鹿角市	102.9	97.0	109.0	0.339
小坂町	97.4	84.0	112.3	0.742
北秋田市	98.2	92.9	103.8	0.538
上小阿仁村	106.6	90.9	124.3	0.434
能代市	100.7	96.9	104.7	0.714
藤里町	105.2	93.2	118.4	0.415
三種町	102.1	95.7	108.8	0.531
八峰町	101.2	92.9	110.1	0.792
秋田市	95.3	93.4	97.2	0.000
男鹿市	101.0	95.1	107.3	0.749
潟上市	97.9	92.5	103.6	0.469
五城目町	100.1	91.5	109.2	0.999
八郎潟町	101.9	91.3	113.5	0.745
井川町	89.4	69.4	113.3	0.385
大潟村	113.3	101.1	126.5	0.029
由利本荘市	95.3	92.1	98.7	0.007
にかほ市	95.3	89.3	101.6	0.146
大仙市	103.9	100.7	107.2	0.018
仙北市	103.0	97.3	109.0	0.306
美郷町	106.3	100.8	112.1	0.023
横手市	105.7	102.7	108.8	0.000
湯沢市	104.1	100.4	107.9	0.029
羽後町	104.2	97.4	111.4	0.230
東成瀬村	106.5	93.2	121.1	0.354
秋田県	100.0			

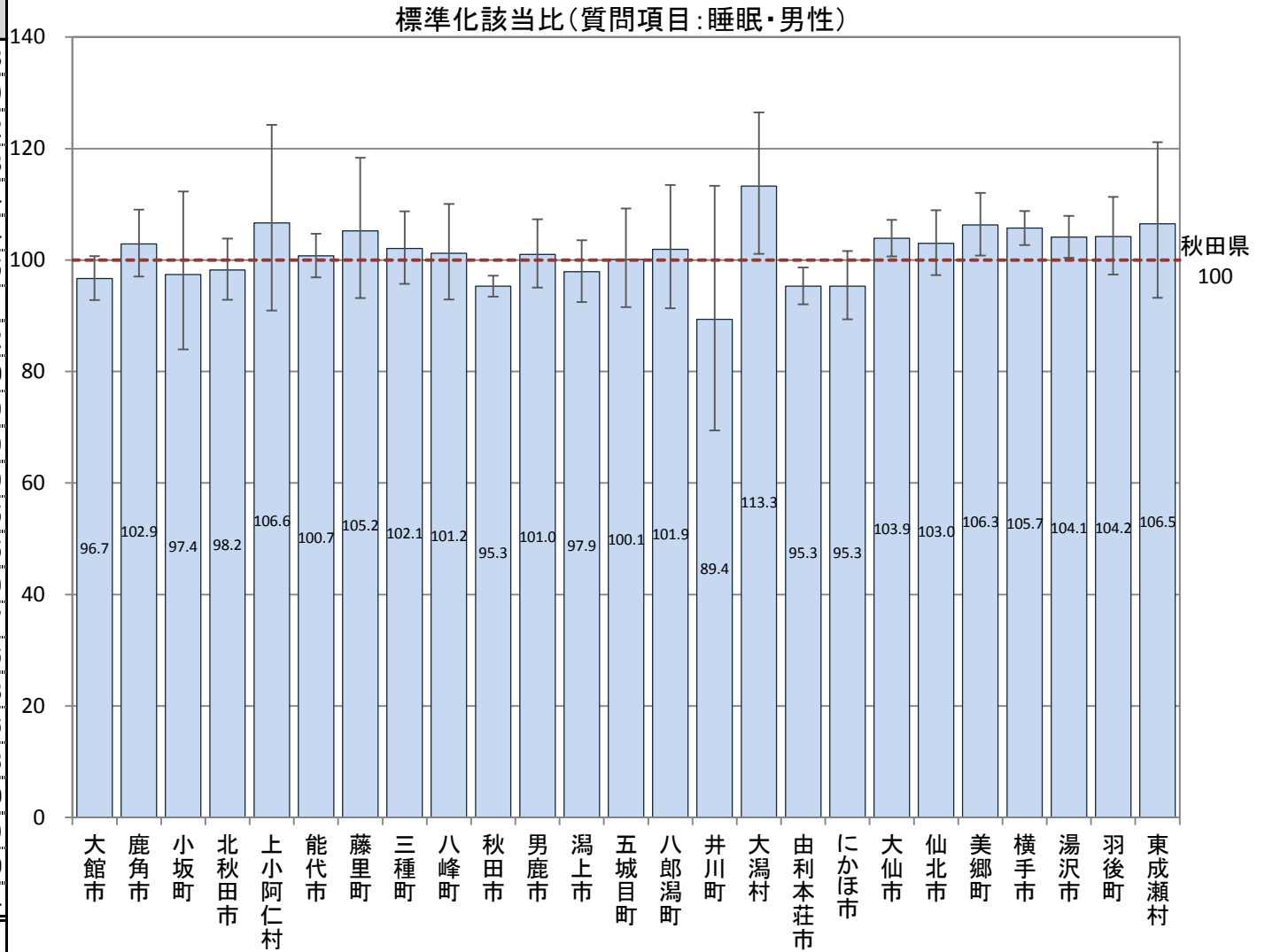

B-7-4 特定健康診査での質問項目による生活習慣比較(標準化該当比)

【睡眠・女性】

平成27年度市町村国保特定健康診査結果データ及び全国健康保険協会(協会けんぽ)秋田支部特定健康診査結果データ

(睡眠で休養が十分とれている“はい”)

市町村	点推定	95% 下限	95% 上限	P値
大館市	97.6	93.9	101.4	0.218
鹿角市	99.4	94.2	104.9	0.845
小坂町	106.5	93.9	120.3	0.325
北秋田市	98.4	93.2	103.7	0.552
上小阿仁村	104.2	89.4	120.9	0.609
能代市	100.8	97.0	104.8	0.682
藤里町	101.0	89.1	114.0	0.900
三種町	95.2	89.3	101.4	0.130
八峰町	94.5	87.1	102.4	0.173
秋田市	98.8	97.0	100.5	0.177
男鹿市	99.8	94.2	105.6	0.954
潟上市	99.2	94.2	104.3	0.762
五城目町	98.5	90.8	106.7	0.732
八郎潟町	100.5	90.2	111.6	0.950
井川町	80.0	56.9	109.4	0.185
大潟村	116.0	104.0	128.9	0.007
由利本荘市	91.8	88.4	95.3	0.000
にかほ市	93.9	88.3	99.7	0.041
大仙市	101.9	98.8	105.0	0.237
仙北市	102.2	96.8	107.8	0.436
美郷町	105.2	99.9	110.8	0.054
横手市	104.0	101.1	107.0	0.006
湯沢市	106.3	102.5	110.2	0.001
羽後町	103.3	95.9	111.1	0.389
東成瀬村	110.6	95.3	127.5	0.181
秋田県	100.0			

標準化該当比(質問項目:睡眠・女性)

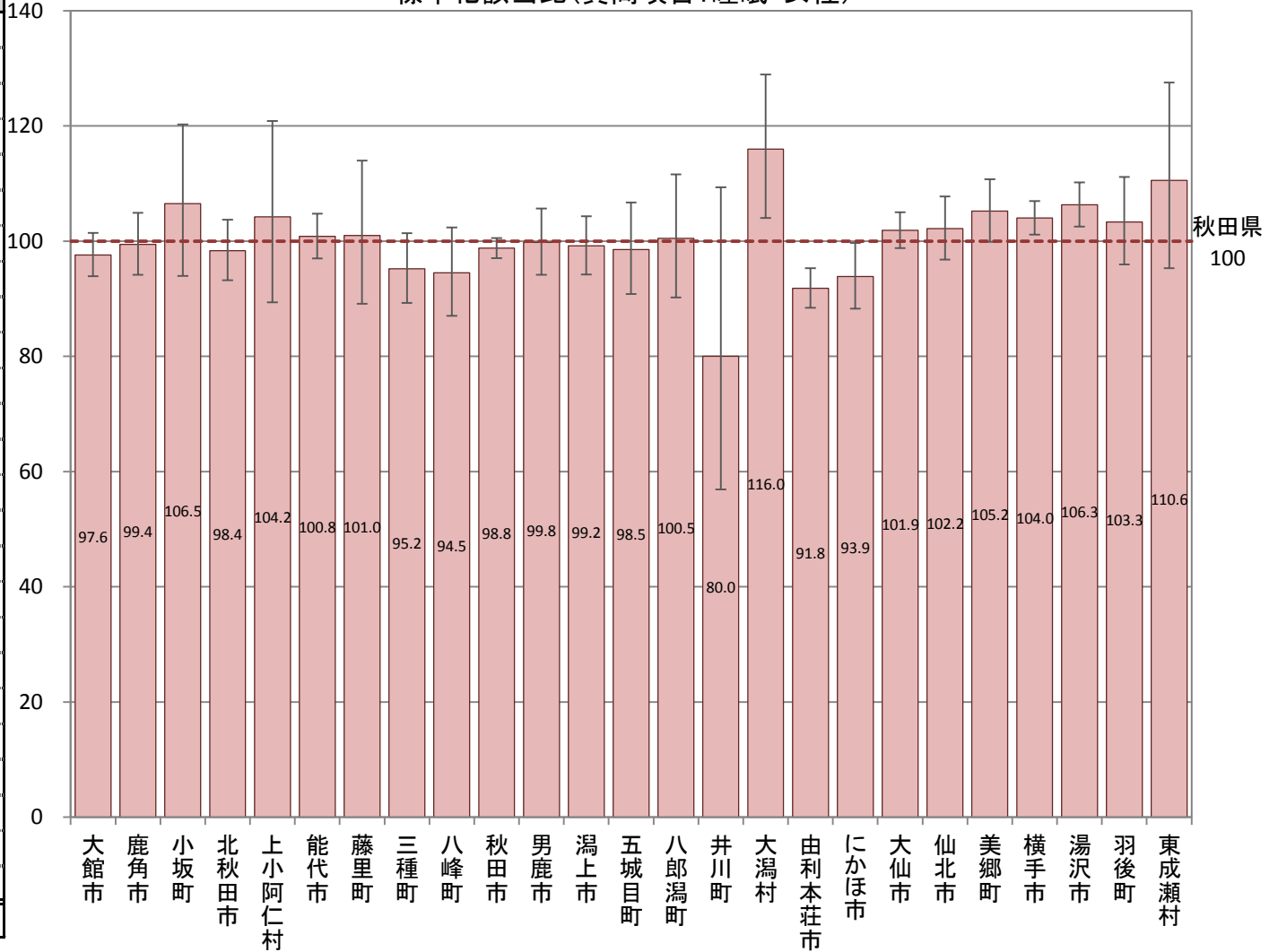

B-7-4 特定健康診査での質問項目による生活習慣比較(標準化該当比)

【生活習慣・男性】

平成27年度市町村国保特定健康診査結果データ及び全国健康保険協会(協会けんぽ)秋田支部特定健康診査結果データ

(運動や食生活等の生活習慣を改善してみようと思う“改善するつもりはない以外”)

市町村	点推定	95% 下限	95% 上限	P値
大館市	100.4	96.2	104.9	0.849
鹿角市	95.2	88.9	101.8	0.157
小坂町	96.0	81.1	112.8	0.650
北秋田市	94.5	88.8	100.6	0.078
上小阿仁村	80.9	65.8	98.6	0.039
能代市	101.2	97.1	105.5	0.570
藤里町	82.0	70.5	94.7	0.008
三種町	86.9	80.6	93.7	0.000
八峰町	84.8	76.6	93.6	0.001
秋田市	115.1	112.9	117.4	0.000
男鹿市	94.9	88.5	101.6	0.140
潟上市	102.1	96.0	108.5	0.509
五城目町	89.3	80.4	98.9	0.032
八郎潟町	91.1	80.1	103.1	0.147
井川町	110.4	86.8	138.4	0.426
大潟村	95.4	83.6	108.3	0.483
由利本荘市	102.5	98.9	106.3	0.171
にかほ市	105.0	98.2	112.2	0.149
大仙市	96.3	92.8	99.8	0.038
仙北市	92.0	86.1	98.2	0.012
美郷町	84.0	78.6	89.7	0.000
横手市	92.2	89.1	95.4	0.000
湯沢市	88.2	84.5	92.1	0.000
羽後町	89.7	82.9	97.0	0.007
東成瀬村	83.3	70.5	97.8	0.028
秋田県	100.0			

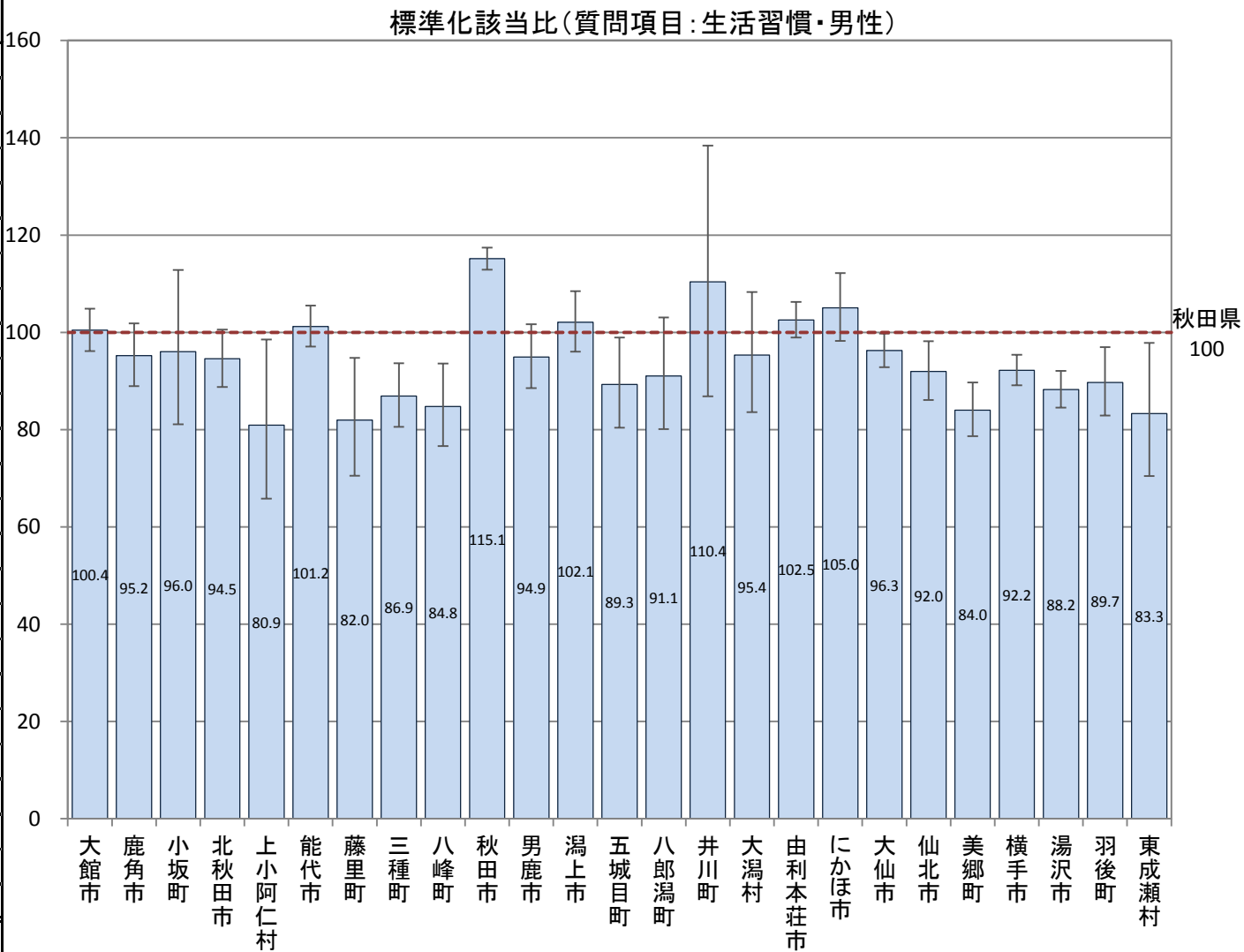

B-7-4 特定健康診査での質問項目による生活習慣比較(標準化該当比)

【生活習慣・女性】

平成27年度市町村国保特定健康診査結果データ及び全国健康保険協会(協会けんぽ)秋田支部特定健康診査結果データ

(運動や食生活等の生活習慣を改善してみようと思う“改善するつもりはない以外”)

市町村	点推定	95% 下限	95% 上限	P値
大館市	102.4	98.6	106.5	0.220
鹿角市	96.9	91.5	102.6	0.291
小坂町	102.1	89.2	116.3	0.782
北秋田市	94.6	89.4	100.0	0.050
上小阿仁村	90.5	76.1	107.0	0.260
能代市	105.7	101.7	109.8	0.004
藤里町	82.3	71.5	94.4	0.006
三種町	90.9	85.0	97.0	0.004
八峰町	89.6	82.2	97.4	0.011
秋田市	108.1	106.2	110.0	0.000
男鹿市	102.7	96.9	108.8	0.363
潟上市	103.0	97.8	108.4	0.268
五城目町	100.5	92.5	109.0	0.924
八郎潟町	97.9	87.5	109.2	0.729
井川町	110.6	84.6	142.1	0.472
大潟村	98.1	87.2	110.0	0.770
由利本荘市	100.9	97.4	104.5	0.624
にかほ市	101.9	96.0	108.1	0.536
大仙市	95.4	92.4	98.5	0.004
仙北市	95.3	90.0	100.8	0.096
美郷町	88.1	83.1	93.3	0.000
横手市	96.8	94.0	99.8	0.035
湯沢市	89.4	85.9	93.0	0.000
羽後町	84.8	78.1	92.0	0.000
東成瀬村	81.7	68.3	97.0	0.023
秋田県	100.0			

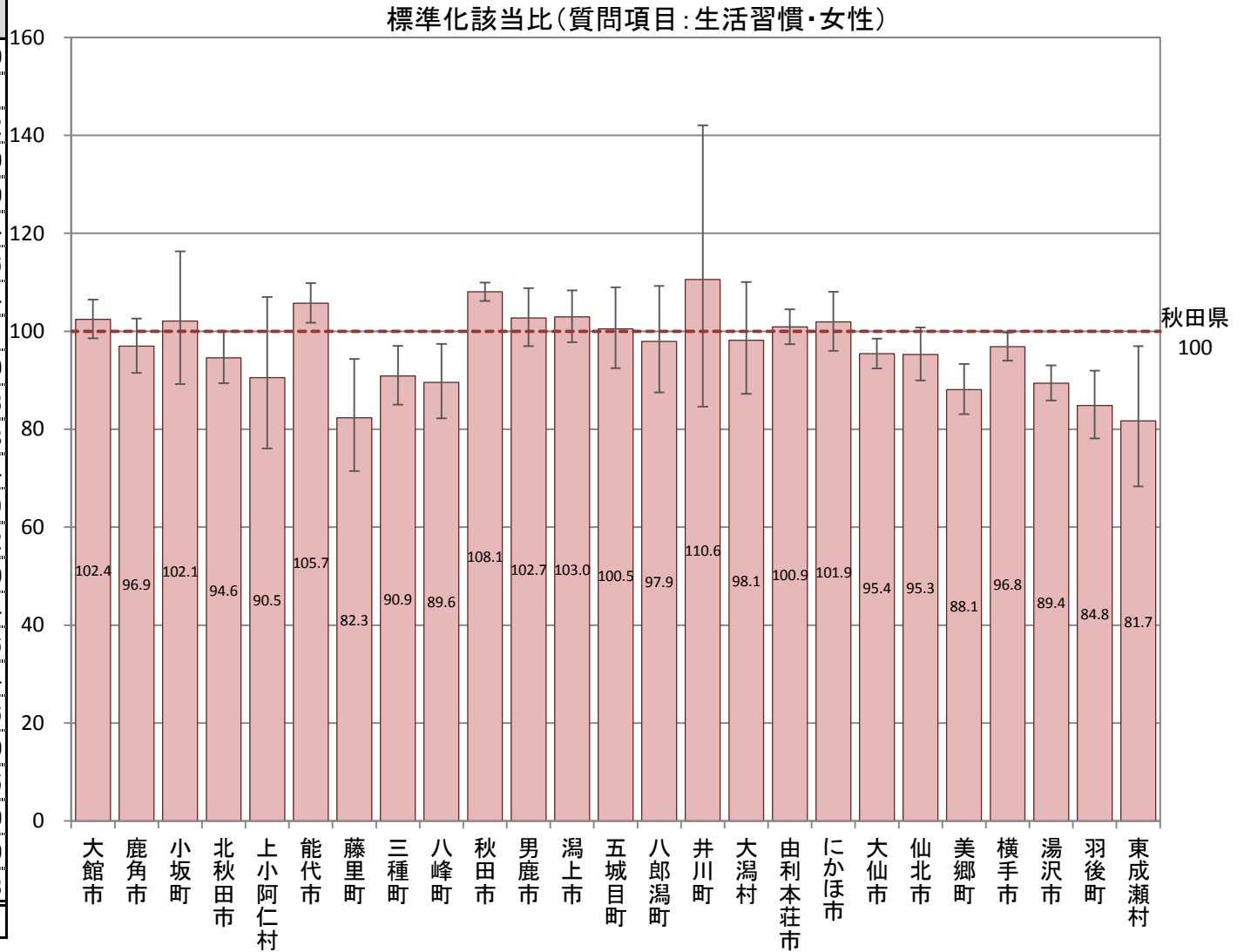

B-7-4 特定健康診査での質問項目による生活習慣比較(標準化該当比)

【保健指導・男性】

平成27年度市町村国保特定健康診査結果データ及び全国健康保険協会(協会けんぽ)秋田支部特定健康診査結果データ

(生活習慣の改善について保健指導を受ける機会があれば利用する“はい”)

市町村	点推定	95% 下限	95% 上限	P値
大館市	108.8	103.2	114.6	0.002
鹿角市	101.9	93.9	110.4	0.664
小坂町	88.6	71.3	108.9	0.273
北秋田市	102.7	95.2	110.6	0.491
上小阿仁村	95.8	75.6	119.8	0.750
能代市	91.8	86.8	97.0	0.002
藤里町	107.3	90.8	125.9	0.415
三種町	96.2	87.8	105.2	0.405
八峰町	93.5	82.9	105.2	0.277
秋田市	103.4	100.8	106.1	0.011
男鹿市	96.3	88.3	104.8	0.392
潟上市	96.6	89.3	104.4	0.391
五城目町	100.3	88.7	113.1	0.981
八郎潟町	97.3	83.2	113.0	0.747
井川町	55.1	43.6	68.8	0.000
大潟村	105.6	89.9	123.1	0.517
由利本荘市	104.1	99.5	108.9	0.083
にかほ市	102.5	94.1	111.5	0.571
大仙市	101.2	96.8	105.7	0.597
仙北市	99.5	91.9	107.5	0.912
美郷町	98.9	91.7	106.6	0.793
横手市	100.3	96.3	104.4	0.887
湯沢市	87.6	83.0	92.4	0.000
羽後町	101.9	92.9	111.7	0.695
東成瀬村	97.6	80.4	117.3	0.831
秋田県	100.0			

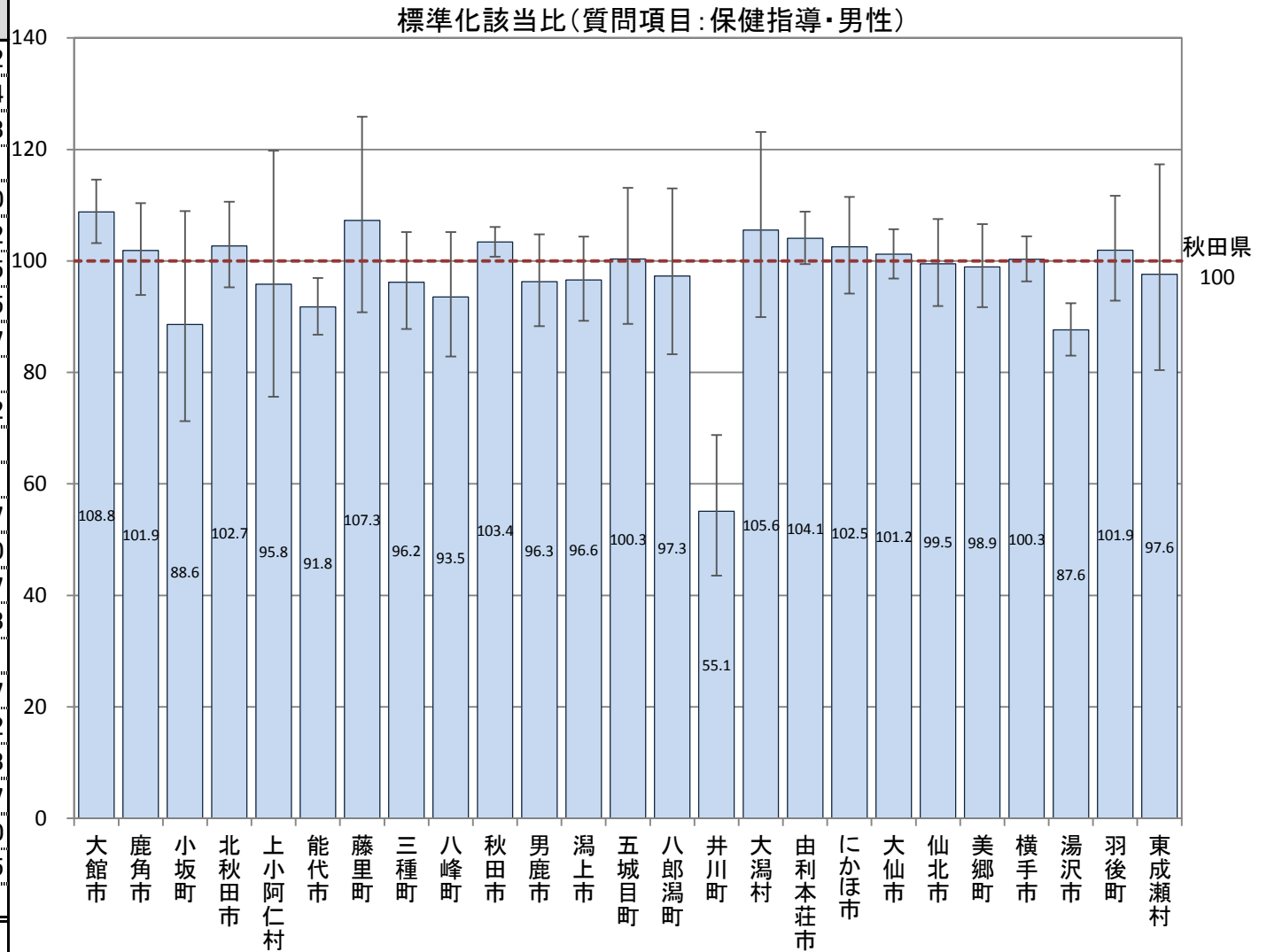

B-7-4 特定健康診査での質問項目による生活習慣比較(標準化該当比)

【保健指導・女性】

平成27年度市町村国保特定健康診査結果データ及び全国健康保険協会(協会けんぽ)秋田支部特定健康診査結果データ

(生活習慣の改善について保健指導を受ける機会があれば利用する“はい”)

市町村	点推定	95% 下限	95% 上限	P値
大館市	118.9	113.5	124.5	0.000
鹿角市	106.8	99.5	114.4	0.065
小坂町	102.4	86.1	120.8	0.813
北秋田市	96.5	89.8	103.6	0.336
上小阿仁村	110.7	90.4	134.1	0.324
能代市	91.1	86.3	96.1	0.001
藤里町	112.2	95.8	130.7	0.148
三種町	97.0	89.2	105.3	0.478
八峰町	92.1	82.5	102.5	0.140
秋田市	101.3	99.0	103.7	0.266
男鹿市	103.7	96.2	111.6	0.349
潟上市	104.1	97.4	111.2	0.230
五城目町	106.3	95.7	117.7	0.253
八郎潟町	101.7	88.1	116.7	0.842
井川町	43.4	33.5	55.3	0.000
大潟村	121.6	105.7	139.3	0.005
由利本荘市	103.2	98.6	108.1	0.176
にかほ市	93.6	86.3	101.4	0.109
大仙市	98.7	94.7	102.8	0.539
仙北市	93.7	87.0	100.9	0.087
美郷町	92.3	85.7	99.2	0.031
横手市	100.8	97.1	104.7	0.682
湯沢市	88.7	84.1	93.4	0.000
羽後町	97.9	88.6	108.0	0.688
東成瀬村	94.6	76.2	116.0	0.629
秋田県	100.0			

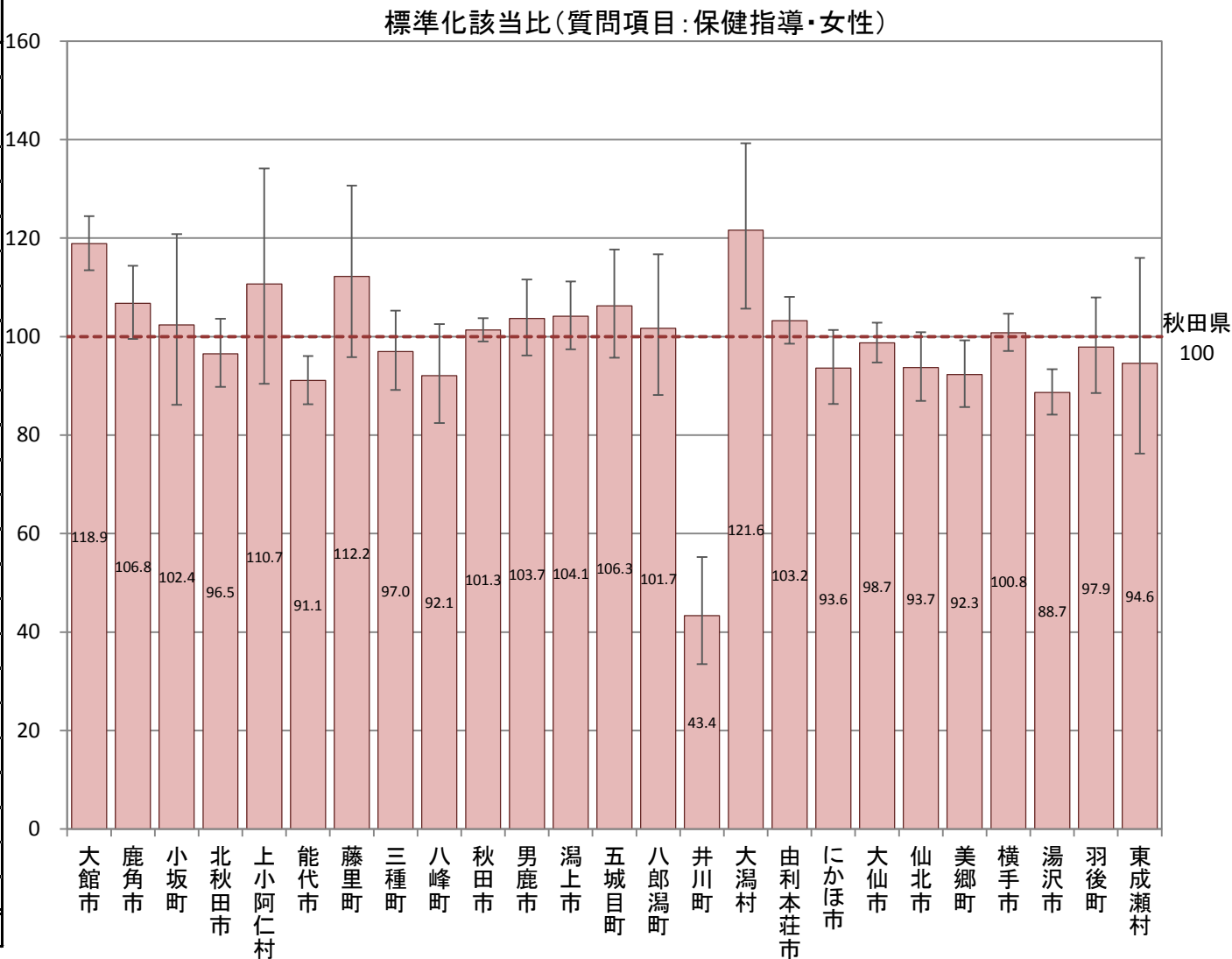

C-1 医療費(診療別)

市町村国保(国保連)、全国健康保険協会(協会けんぽ)秋田支部、後期高齢者医療広域連合(データは国保連)から提供いただいたレセプトデータ集計結果データ

【男女】

【男性】

【女性】

(単位:円)

市町村	合計	入院	外来	歯科	合計	入院	外来	歯科	合計	入院	外来	歯科
大館市	20,135,710,070	7,679,748,240	11,431,006,763	1,024,955,067	9,396,618,110	3,818,729,060	5,105,082,653	472,806,397	10,739,091,960	3,861,019,180	6,325,924,111	552,148,669
鹿角市	9,296,760,280	3,844,601,600	4,976,226,263	475,932,417	4,187,088,755	1,773,175,920	2,194,720,227	219,192,608	5,109,671,525	2,071,425,680	2,781,506,037	256,739,808
小坂町	1,713,548,080	630,308,740	1,007,704,245	75,535,095	798,704,840	307,588,850	455,154,640	35,961,350	914,843,240	322,719,890	552,549,605	39,573,745
北秋田市	9,828,456,850	3,625,677,460	5,686,470,633	516,308,757	4,593,709,390	1,891,412,720	2,463,995,666	238,301,004	5,234,747,460	1,734,264,740	3,222,474,968	278,007,753
上小阿仁村	894,395,010	342,613,730	510,384,535	41,396,745	448,352,950	182,815,330	248,209,230	17,328,390	446,042,060	159,798,400	262,175,305	24,068,355
能代市	16,837,141,950	6,606,758,750	9,209,400,477	1,020,982,723	7,582,790,740	3,151,990,210	3,978,894,985	451,905,545	9,254,351,210	3,454,768,540	5,230,505,492	569,077,178
藤里町	1,379,659,070	590,104,840	740,747,106	48,807,124	641,179,070	299,159,850	320,720,521	21,298,699	738,480,000	290,944,990	420,026,585	27,508,425
三種町	5,734,097,060	2,232,101,780	3,192,338,520	309,656,760	2,618,717,205	1,120,660,330	1,356,323,438	141,733,437	3,115,379,855	1,111,441,450	1,836,015,082	167,923,323
八峰町	2,670,034,270	1,052,678,890	1,466,512,763	150,842,617	1,225,676,610	493,795,570	658,375,840	73,505,200	1,444,357,660	558,883,320	808,136,923	77,337,417
秋田市	80,232,824,730	30,766,100,540	44,667,648,492	4,799,075,698	37,679,019,800	15,080,842,360	20,490,312,340	2,107,865,100	42,553,804,930	15,685,258,180	24,177,336,152	2,691,210,598
男鹿市	10,269,779,690	4,000,232,270	5,675,033,338	594,514,082	4,754,733,520	1,944,639,440	2,538,210,267	271,883,813	5,515,046,170	2,055,592,830	3,136,823,072	322,630,268
潟上市	9,243,883,210	3,564,899,480	5,161,180,718	517,803,012	4,266,292,670	1,704,244,420	2,326,189,825	235,858,425	4,977,590,540	1,860,655,060	2,834,990,893	281,944,587
五城目町	3,264,199,570	1,310,537,840	1,762,667,157	190,994,573	1,482,976,430	608,203,900	786,734,295	88,038,235	1,781,223,140	702,333,940	975,932,862	102,956,338
八郎潟町	1,821,583,210	726,851,620	993,205,035	101,526,555	846,944,480	374,330,220	428,227,720	44,386,540	974,638,730	352,521,400	564,977,315	57,140,015
井川町	1,552,471,600	574,630,350	897,526,642	80,314,608	755,415,140	289,161,720	430,260,050	35,993,370	797,056,460	285,468,630	467,266,592	44,321,238
大潟村	976,092,130	374,001,290	531,968,790	70,122,050	466,099,010	170,925,090	262,731,740	32,442,180	509,993,120	203,076,200	269,237,050	37,679,870
由利本荘市	24,075,472,030	10,514,745,750	12,379,962,795	1,180,763,485	11,146,765,105	5,077,765,760	5,529,997,428	539,001,917	12,928,706,925	5,436,979,990	6,849,965,367	641,761,568
にかほ市	7,439,580,650	3,010,636,500	4,058,008,565	370,935,585	3,432,868,450	1,446,809,620	1,811,477,535	174,581,295	4,006,712,200	1,563,826,880	2,246,531,030	196,354,290
大仙市	23,154,154,800	8,537,471,430	13,336,621,943	1,280,061,428	10,564,439,675	4,276,413,170	5,706,560,038	581,466,467	12,589,715,125	4,261,058,260	7,630,061,904	698,594,961
仙北市	8,451,253,470	3,388,829,050	4,573,936,543	488,487,877	3,845,272,770	1,651,393,970	1,973,805,874	220,072,926	4,605,980,700	1,737,435,080	2,600,130,669	268,414,951
美郷町	5,921,887,960	2,083,243,180	3,508,324,685	330,320,095	2,671,513,710	978,079,840	1,538,039,537	155,394,333	3,250,374,250	1,105,163,340	1,970,285,148	174,925,762
横手市	26,636,112,120	10,081,053,910	15,088,204,044	1,466,854,166	12,514,581,710	5,098,071,620	6,744,991,588	671,518,503	14,121,530,410	4,982,982,290	8,343,212,457	795,335,663
湯沢市	13,334,368,970	5,160,369,670	7,420,258,148	753,741,153	6,352,001,260	2,623,211,320	3,367,260,898	361,529,042	6,982,367,710	2,537,158,350	4,052,997,249	392,212,111
羽後町	4,356,300,730	1,765,451,870	2,319,450,437	271,398,423	2,062,427,170	863,153,510	1,069,410,197	129,863,463	2,293,873,560	902,298,360	1,250,040,240	141,534,960
東成瀬村	775,943,460	286,951,560	438,108,880	50,883,020	385,002,150	153,714,810	206,998,070	24,289,270	390,941,310	133,236,750	231,110,810	26,593,750
秋田県	289,995,710,970	112,750,600,340	161,032,897,519	16,212,213,111	29,701,509,410	9,517,217,060	17,444,657,482	2,739,634,868	31,512,625,640	8,847,368,690	19,303,611,327	3,361,645,623

C-1 医療費(疾病分類)

市町村国保(国保連)、全国健康保険協会(協会けんぽ)秋田支部、後期高齢者医療広域連合(データは国保連)から提供いただいたレセプトデータ集計結果データ

【男女】

(単位:円)

市町村	全がん	胃がん	大腸がん	肺がん	子宮がん	乳がん	虚血性心疾患	脳血管疾患	糖尿病	高血圧性疾患	腎不全
大館市	1,900,025,756	243,511,215	349,369,070	206,315,925	54,081,840	182,239,235	302,309,795	750,314,175	988,745,695	1,145,644,968	899,571,130
鹿角市	830,381,215	99,567,400	170,349,300	62,399,830	17,758,765	83,959,315	172,303,987	627,011,720	448,690,935	565,768,392	341,742,900
小坂町	157,406,970	20,032,350	34,336,290	8,415,110	5,499,480	3,910,150	31,597,773	79,001,690	94,882,130	137,493,785	57,910,070
北秋田市	955,653,195	118,134,375	165,367,450	117,032,875	26,594,800	92,656,940	199,795,545	352,158,975	513,587,615	626,698,000	310,132,905
上小阿仁村	93,695,935	19,033,885	10,602,720	8,315,180	86,930	6,546,010	20,467,290	27,933,580	42,502,380	58,254,775	32,980,880
能代市	1,636,874,443	192,064,320	305,254,240	207,498,350	29,194,763	133,544,429	361,014,680	669,543,012	781,890,406	1,143,589,830	627,249,113
藤里町	126,760,000	16,314,020	30,483,350	23,393,990	756,540	7,752,700	27,233,700	68,161,500	76,951,855	110,095,420	67,476,560
三種町	576,924,210	87,064,070	75,326,450	63,142,360	11,913,630	34,135,120	88,506,050	250,136,700	254,067,405	412,642,883	162,434,250
八峰町	254,519,840	28,160,820	42,260,210	30,121,700	11,656,550	24,490,430	60,565,600	111,435,970	129,705,180	195,177,477	108,675,240
秋田市	7,658,175,267	841,489,390	1,456,389,743	891,000,993	144,422,338	759,260,423	1,553,077,833	3,276,819,762	3,401,878,709	4,431,025,085	3,873,129,377
男鹿市	889,022,223	106,765,100	135,377,540	114,599,525	22,916,140	70,108,175	170,952,995	378,749,302	504,802,263	581,279,878	463,845,345
潟上市	893,033,792	140,576,280	133,125,315	119,338,710	13,197,610	68,346,402	169,169,802	327,679,705	415,664,955	539,341,733	311,576,625
五城目町	237,234,540	32,898,330	38,827,360	29,414,520	3,435,030	15,733,780	63,456,520	139,215,280	140,187,270	186,565,860	132,116,800
八郎潟町	167,410,115	16,993,210	28,296,670	16,724,015	7,956,770	10,369,030	33,929,260	77,317,520	85,331,770	101,887,547	76,801,380
井川町	134,759,995	23,180,900	23,381,480	17,386,705	2,078,740	6,995,370	35,774,710	52,747,860	82,436,400	88,788,560	66,174,255
大潟村	81,345,430	7,306,110	11,018,680	15,372,930	5,061,490	741,280	9,336,810	21,360,430	51,213,770	40,668,260	25,134,840
由利本荘市	1,888,954,188	195,599,280	368,913,890	262,791,820	61,263,820	154,451,260	443,638,950	952,041,150	967,939,387	1,497,495,347	895,479,897
にかほ市	641,664,390	76,189,960	93,133,710	84,970,370	27,894,650	48,324,220	185,346,160	288,891,615	356,097,732	572,294,433	257,798,710
大仙市	2,244,531,720	263,677,800	470,341,560	266,769,150	55,557,535	141,979,980	387,448,440	1,062,097,308	924,482,055	1,653,281,808	938,468,350
仙北市	680,710,940	84,380,770	113,689,810	55,889,260	14,940,300	83,965,625	157,960,553	356,767,245	366,826,670	547,202,775	347,593,725
美郷町	495,465,160	47,576,490	120,702,760	38,493,890	11,339,550	48,607,420	118,354,440	222,499,355	234,899,748	444,325,785	192,532,410
横手市	2,103,986,322	271,749,962	376,211,220	242,570,690	30,853,230	137,975,162	520,531,828	848,676,975	1,162,667,025	1,605,966,105	1,174,606,125
湯沢市	1,132,538,233	181,752,243	204,618,105	124,257,480	18,803,690	71,620,430	261,807,040	412,279,320	549,006,390	822,730,582	607,616,565
羽後町	395,635,300	43,331,960	76,943,720	67,781,980	13,686,810	30,227,900	83,822,940	146,651,730	180,782,585	255,136,372	176,028,490
東成瀬村	40,330,270	3,466,290	2,368,660	4,102,910	312,220	2,585,340	8,075,030	24,720,180	39,874,360	61,022,583	32,020,740
秋田県	26,217,039,449	3,160,816,530	4,836,689,303	3,078,100,268	591,263,221	2,220,526,126	5,466,477,730	11,524,212,059	12,795,114,689	17,824,378,243	12,179,096,681

C-1 医療費(疾病分類)

市町村国保(国保連)、全国健康保険協会(協会けんぽ)秋田支部、後期高齢者医療広域連合(データは国保連)から提供いただいたレセプトデータ集計結果データ

【男性】

(単位:円)

市町村	全がん	胃がん	大腸がん	肺がん	子宮がん	乳がん	虚血性心疾患	脳血管疾患	糖尿病	高血圧性疾患	腎不全
大館市	1,076,910,026	160,810,990	222,620,480	124,212,720	-	-	187,639,195	382,204,630	515,903,970	493,004,079	589,778,120
鹿角市	473,598,860	59,809,190	100,392,740	41,135,630	-	-	92,867,930	270,975,030	230,447,445	242,301,854	203,793,050
小坂町	96,255,010	15,940,740	21,467,640	4,594,190	-	-	19,252,873	44,078,840	46,514,120	54,524,390	39,157,130
北秋田市	557,785,435	80,103,185	114,981,780	60,678,285	-	-	115,958,700	194,048,390	255,576,410	272,573,868	203,038,930
上小阿仁村	75,276,840	15,193,000	8,886,290	4,131,940	-	-	11,653,840	13,050,500	20,603,880	23,428,765	30,829,550
能代市	951,697,047	137,350,830	188,214,740	114,435,255	-	-	222,756,070	334,912,507	405,972,753	475,187,987	375,465,253
藤里町	93,991,270	11,240,510	24,823,900	18,376,900	-	-	14,819,690	28,189,480	39,320,775	43,382,310	41,384,020
三種町	346,553,610	61,444,250	40,987,000	31,361,160	-	-	61,911,290	136,006,300	128,161,355	164,350,025	103,001,700
八峰町	149,310,590	22,799,180	23,564,420	17,890,100	-	-	34,542,900	54,000,160	68,103,070	73,951,365	70,786,160
秋田市	4,522,374,289	591,428,515	926,199,463	580,134,730	-	-	1,013,169,539	1,679,331,050	1,887,382,131	1,936,106,157	2,557,673,432
男鹿市	562,383,673	68,505,500	91,380,330	70,759,205	-	-	109,952,535	188,675,213	253,255,203	249,883,708	269,796,835
潟上市	550,007,060	102,026,050	75,882,470	82,546,190	-	-	107,822,425	174,780,415	222,440,038	225,778,991	217,877,800
五城目町	140,441,320	19,015,120	25,886,710	15,407,290	-	-	40,483,830	44,313,700	73,728,800	77,710,215	88,714,160
八郎潟町	103,404,585	14,726,140	20,278,930	15,714,575	-	-	20,645,200	40,916,160	44,939,730	43,605,337	62,184,780
井川町	80,735,215	20,339,990	16,256,580	8,499,615	-	-	27,643,450	21,100,190	47,063,720	38,480,750	51,657,895
大潟村	42,939,400	6,300,260	9,534,440	3,477,700	-	-	6,923,110	9,683,500	28,506,550	19,061,920	13,826,280
由利本荘市	1,108,477,223	131,926,820	223,637,755	175,163,140	-	-	260,039,450	464,478,520	515,807,997	604,289,108	574,985,780
にかほ市	368,576,610	58,068,850	53,180,890	53,438,530	-	-	124,491,510	153,604,095	189,667,800	229,707,680	153,075,480
大仙市	1,351,300,105	181,321,070	284,790,845	151,667,930	-	-	249,876,635	516,956,463	500,024,223	666,756,867	493,021,650
仙北市	392,226,045	63,072,010	88,199,980	30,813,380	-	-	92,011,543	190,251,965	205,672,925	230,654,010	207,558,735
美郷町	287,322,180	39,379,820	71,881,940	24,484,790	-	-	64,466,960	106,087,330	123,890,220	186,958,125	123,928,760
横手市	1,349,508,387	187,981,002	264,742,130	155,559,930	-	-	322,051,940	482,540,110	605,731,689	685,566,242	806,349,730
湯沢市	713,057,923	107,081,603	122,389,945	77,861,160	-	-	167,492,130	210,464,990	282,922,750	370,947,465	365,392,680
羽後町	236,619,870	26,015,570	41,996,440	43,387,950	-	-	49,979,620	77,969,940	93,986,025	109,184,790	97,733,610
東成瀬村	27,566,730	2,486,290	2,111,730	3,043,400	-	-	3,166,830	13,412,190	14,087,940	26,448,450	22,101,510
秋田県	15,658,319,303	2,184,366,485	3,064,289,568	1,908,775,695	-	-	3,421,619,195	5,832,031,669	6,799,711,519	7,543,844,458	7,763,113,029

C-1 医療費(疾病分類)

市町村国保(国保連)、全国健康保険協会(協会けんぽ)秋田支部、後期高齢者医療広域連合(データは国保連)から提供いただいたレセプトデータ集計結果データ

【女性】

(単位:円)

市町村	全がん	胃がん	大腸がん	肺がん	子宮がん	乳がん	虚血性心疾患	脳血管疾患	糖尿病	高血圧性疾患	腎不全
大館市	823,115,730	82,700,225	126,748,590	82,103,205	54,081,840	182,239,235	114,670,600	368,109,545	472,841,725	652,640,888	309,793,010
鹿角市	356,782,355	39,758,210	69,956,560	21,264,200	17,758,765	83,959,315	79,436,057	356,036,690	218,243,490	323,466,538	137,949,850
小坂町	61,151,960	4,091,610	12,868,650	3,820,920	5,499,480	3,910,150	12,344,900	34,922,850	48,368,010	82,969,395	18,752,940
北秋田市	397,867,760	38,031,190	50,385,670	56,354,590	26,594,800	92,656,940	83,836,845	158,110,585	258,011,205	354,124,132	107,093,975
上小阿仁村	18,419,095	3,840,885	1,716,430	4,183,240	86,930	6,546,010	8,813,450	14,883,080	21,898,500	34,826,010	2,151,330
能代市	685,177,397	54,713,490	117,039,500	93,063,095	29,194,763	133,544,429	138,258,610	334,630,505	375,917,653	668,401,843	251,783,860
藤里町	32,768,730	5,073,510	5,659,450	5,017,090	756,540	7,752,700	12,414,010	39,972,020	37,631,080	66,713,110	26,092,540
三種町	230,370,600	25,619,820	34,339,450	31,781,200	11,913,630	34,135,120	26,594,760	114,130,400	125,906,050	248,292,858	59,432,550
八峰町	105,209,250	5,361,640	18,695,790	12,231,600	11,656,550	24,490,430	26,022,700	57,435,810	61,602,110	121,226,112	37,889,080
秋田市	3,135,800,978	250,060,875	530,190,280	310,866,263	144,422,338	759,260,423	539,908,294	1,597,488,712	1,514,496,578	2,494,918,928	1,315,455,945
男鹿市	326,638,550	38,259,600	43,997,210	43,840,320	22,916,140	70,108,175	61,000,460	190,074,088	251,547,060	331,396,170	194,048,510
潟上市	343,026,732	38,550,230	57,242,845	36,792,520	13,197,610	68,346,402	61,347,377	152,899,290	193,224,917	313,562,742	93,698,825
五城目町	96,793,220	13,883,210	12,940,650	14,007,230	3,435,030	15,733,780	22,972,690	94,901,580	66,458,470	108,855,645	43,402,640
八郎潟町	64,005,530	2,267,070	8,017,740	1,009,440	7,956,770	10,369,030	13,284,060	36,401,360	40,392,040	58,282,210	14,616,600
井川町	54,024,780	2,840,910	7,124,900	8,887,090	2,078,740	6,995,370	8,131,260	31,647,670	35,372,680	50,307,810	14,516,360
大潟村	38,406,030	1,005,850	1,484,240	11,895,230	5,061,490	741,280	2,413,700	11,676,930	22,707,220	21,606,340	11,308,560
由利本荘市	780,476,965	63,672,460	145,276,135	87,628,680	61,263,820	154,451,260	183,599,500	487,562,630	452,131,390	893,206,238	320,494,117
にかほ市	273,087,780	18,121,110	39,952,820	31,531,840	27,894,650	48,324,220	60,854,650	135,287,520	166,429,932	342,586,753	104,723,230
大仙市	893,231,615	82,356,730	185,550,715	115,101,220	55,557,535	141,979,980	137,571,805	545,140,845	424,457,832	986,524,942	445,446,700
仙北市	288,484,895	21,308,760	25,489,830	25,075,880	14,940,300	83,965,625	65,949,010	166,515,280	161,153,745	316,548,765	140,034,990
美郷町	208,142,980	8,196,670	48,820,820	14,009,100	11,339,550	48,607,420	53,887,480	116,412,025	111,009,528	257,367,660	68,603,650
横手市	754,477,935	83,768,960	111,469,090	87,010,760	30,853,230	137,975,162	198,479,888	366,136,865	556,935,336	920,399,863	368,256,395
湯沢市	419,480,310	74,670,640	82,228,160	46,396,320	18,803,690	71,620,430	94,314,910	201,814,330	266,083,640	451,783,117	242,223,885
羽後町	159,015,430	17,316,390	34,947,280	24,394,030	13,686,810	30,227,900	33,843,320	68,681,790	86,796,560	145,951,582	78,294,880
東成瀬村	12,763,540	980,000	256,930	1,059,510	312,220	2,585,340	4,908,200	11,307,990	25,786,420	34,574,133	9,919,230
秋田県	10,558,720,146	976,450,045	1,772,399,735	1,169,324,573	591,263,221	2,220,526,126	2,044,858,535	5,692,180,390	5,995,403,170	10,280,533,785	4,415,983,652

C-1 レセプト件数(診療別)

市町村国保(国保連)、全国健康保険協会(協会けんぽ)秋田支部、後期高齢者医療広域連合(データは国保連)から提供いただいたレセプトデータ集計結果データ

【男女】

【男性】

【女性】

(単位:件)

市町村	合計	入院	外来	歯科	合計	入院	外来	歯科	合計	入院	外来	歯科
大館市	563,746	15,665	476,761	71,320	233,041	7,585	193,479	31,977	330,705	8,080	283,282	39,343
鹿角市	251,502	7,524	208,898	35,080	101,370	3,391	82,341	15,638	150,132	4,133	126,557	19,442
小坂町	46,190	1,238	40,237	4,715	18,749	622	16,004	2,123	27,441	616	24,233	2,592
北秋田市	273,196	7,358	231,596	34,242	111,801	3,717	92,641	15,443	161,395	3,641	138,955	18,799
上小阿仁村	23,761	678	20,403	2,680	10,038	356	8,436	1,246	13,723	322	11,967	1,434
能代市	468,964	13,564	398,381	57,019	188,996	6,221	157,990	24,785	279,968	7,343	240,391	32,234
藤里町	32,983	1,186	28,908	2,889	13,587	594	11,733	1,260	19,396	592	17,175	1,629
三種町	164,429	4,482	142,761	17,186	66,125	2,186	56,320	7,619	98,304	2,296	86,441	9,567
八峰町	71,439	2,151	61,552	7,736	29,281	1,008	24,683	3,590	42,158	1,143	36,869	4,146
秋田市	2,327,062	56,411	1,938,406	332,245	956,396	26,727	787,722	141,947	1,370,666	29,684	1,150,684	190,298
男鹿市	266,968	7,877	219,460	39,631	112,751	3,740	91,207	17,804	154,217	4,137	128,253	21,827
潟上市	259,195	6,743	218,807	33,645	107,587	3,108	89,576	14,903	151,608	3,635	129,231	18,742
五城目町	90,721	2,472	74,537	13,712	36,524	1,134	29,387	6,003	54,197	1,338	45,150	7,709
八郎潟町	49,942	1,332	41,904	6,706	20,344	693	16,830	2,821	29,598	639	25,074	3,885
井川町	42,967	1,120	36,594	5,253	18,132	529	15,221	2,382	24,835	591	21,373	2,871
大潟村	29,941	709	23,819	5,413	13,522	331	10,743	2,448	16,419	378	13,076	2,965
由利本荘市	609,358	20,372	501,246	87,740	254,334	9,420	205,477	39,437	355,024	10,952	295,769	48,303
にかほ市	210,694	6,013	180,619	24,062	87,893	2,794	74,306	10,793	122,801	3,219	106,313	13,269
大仙市	693,919	16,035	592,044	85,840	282,529	7,854	237,145	37,530	411,390	8,181	354,899	48,310
仙北市	226,735	6,733	184,591	35,411	94,903	3,253	76,233	15,417	131,832	3,480	108,358	19,994
美郷町	176,841	3,810	150,960	22,071	73,595	1,750	61,668	10,177	103,246	2,060	89,292	11,894
横手市	774,353	18,570	655,722	100,061	318,288	9,201	264,693	44,394	456,065	9,369	391,029	55,667
湯沢市	383,377	10,127	323,881	49,369	164,397	4,990	136,380	23,027	218,980	5,137	187,501	26,342
羽後町	112,674	3,607	89,606	19,461	50,123	1,820	39,203	9,100	62,551	1,787	50,403	10,361
東成瀬村	23,961	553	19,746	3,662	10,172	305	8,163	1,704	13,789	248	11,583	1,958
秋田県	8,174,918	216,330	6,861,439	1,097,149	3,374,478	103,329	2,787,581	483,568	4,800,440	113,001	4,073,858	613,581

C-1 レセプト件数(疾病分類)

市町村国保(国保連)、全国健康保険協会(協会けんぽ)秋田支部、後期高齢者医療広域連合(データは国保連)から提供いただいたレセプトデータ集計結果データ

【男女】

(単位:件)

市町村	全がん	胃がん	大腸がん	肺がん	子宮がん	乳がん	虚血性心疾患	脳血管疾患	糖尿病	高血圧性疾患	腎不全
大館市	11,989	1,702	1,976	893	655	1,661	5,208	6,761	25,474	61,125	3,561
鹿角市	5,145	679	862	369	386	603	4,294	7,319	12,285	31,085	1,546
小坂町	936	135	202	43	68	58	502	1,122	2,584	7,301	241
北秋田市	6,483	1,044	859	579	375	1,077	3,898	3,415	13,891	32,590	1,330
上小阿仁村	600	101	56	46	12	104	418	274	1,139	3,179	133
能代市	10,788	1,642	1,573	906	384	1,562	5,657	5,599	22,593	62,267	2,526
藤里町	733	109	121	60	44	75	469	466	2,015	5,276	250
三種町	3,561	699	470	290	151	362	1,886	2,042	7,625	24,995	812
八峰町	1,609	235	232	145	106	172	806	912	3,536	10,752	423
秋田市	46,187	6,224	7,160	3,748	1,964	6,434	26,119	24,494	91,439	248,029	12,506
男鹿市	5,578	786	784	540	278	625	2,951	4,254	12,613	29,158	1,665
潟上市	5,297	836	700	494	280	612	2,848	2,343	10,886	28,768	1,214
五城目町	1,806	299	297	137	110	214	1,183	945	3,628	10,964	394
八郎潟町	1,147	213	165	93	48	145	523	525	2,238	5,787	232
井川町	887	173	159	82	44	90	494	485	2,119	5,758	185
大潟村	478	55	62	55	28	23	173	234	1,325	2,650	94
由利本荘市	11,100	1,614	1,427	1,029	413	1,359	7,012	6,866	25,172	72,854	3,760
にかほ市	3,876	598	495	328	189	466	3,020	2,165	9,804	29,118	1,275
大仙市	12,925	1,773	2,067	1,106	633	1,536	7,739	15,400	27,139	88,934	3,900
仙北市	4,895	630	677	318	253	646	2,781	3,325	9,115	27,687	1,505
美郷町	3,275	478	558	249	149	356	2,509	3,193	6,703	23,330	953
横手市	13,613	2,202	2,018	1,042	447	1,561	9,412	8,990	32,976	88,008	4,359
湯沢市	7,373	1,204	1,161	525	389	871	5,017	3,431	17,108	47,697	2,214
羽後町	2,496	351	368	204	123	302	1,385	1,089	4,804	12,164	695
東成瀬村	304	43	32	21	20	40	268	232	1,116	3,006	186
秋田県	163,081	23,825	24,481	13,302	7,549	20,954	96,572	105,881	349,327	962,482	45,959

C-1 レセプト件数(疾病分類)

市町村国保(国保連)、全国健康保険協会(協会けんぽ)秋田支部、後期高齢者医療広域連合(データは国保連)から提供いただいたレセプトデータ集計結果データ

【男性】

(単位:件)

市町村	全がん	胃がん	大腸がん	肺がん	子宮がん	乳がん	虚血性心疾患	脳血管疾患	糖尿病	高血圧性疾患	腎不全
大館市	6,298	1,010	1,121	526	-	-	2,792	3,380	13,114	26,599	2,068
鹿角市	2,551	443	447	217	-	-	1,617	3,127	6,280	13,612	769
小坂町	516	89	97	26	-	-	286	460	1,289	2,969	154
北秋田市	3,248	636	508	296	-	-	1,885	1,495	6,925	14,257	771
上小阿仁村	388	60	48	33	-	-	239	151	587	1,268	96
能代市	5,840	1,192	876	488	-	-	2,873	2,801	11,839	26,767	1,396
藤里町	420	86	67	29	-	-	233	198	1,009	2,256	134
三種町	2,087	493	290	176	-	-	934	1,019	3,741	10,565	456
八峰町	939	153	153	83	-	-	416	452	1,797	4,484	259
秋田市	25,048	4,158	4,122	2,303	-	-	14,345	12,756	50,429	110,010	7,600
男鹿市	3,247	484	457	312	-	-	1,619	1,863	6,345	13,148	950
潟上市	2,909	541	409	318	-	-	1,663	1,236	5,706	12,610	684
五城目町	981	194	184	71	-	-	607	454	1,693	4,714	275
八郎潟町	666	153	91	80	-	-	255	281	1,181	2,597	174
井川町	428	113	71	31	-	-	270	212	1,189	2,663	137
大潟村	317	51	52	14	-	-	101	105	726	1,286	48
由利本荘市	6,146	1,029	768	581	-	-	3,450	3,452	13,603	30,816	2,051
にかほ市	2,120	402	272	193	-	-	1,390	1,141	5,095	12,367	684
大仙市	7,205	1,103	1,168	676	-	-	3,941	7,242	14,327	38,064	1,694
仙北市	2,827	425	417	194	-	-	1,322	1,642	4,989	11,798	771
美郷町	1,857	315	337	152	-	-	1,055	1,556	3,457	10,294	498
横手市	7,888	1,434	1,100	652	-	-	4,642	4,447	16,698	39,472	2,500
湯沢市	4,212	803	617	300	-	-	2,424	1,661	8,849	21,584	1,163
羽後町	1,420	211	221	133	-	-	660	646	2,606	5,305	346
東成瀬村	177	32	23	10	-	-	101	96	479	1,285	67
秋田県	89,735	15,610	13,916	7,894	-	-	49,120	51,873	183,953	420,790	25,745

C-1 レセプト件数(疾病分類)

市町村国保(国保連)、全国健康保険協会(協会けんぽ)秋田支部、後期高齢者医療広域連合(データは国保連)から提供いただいたレセプトデータ集計結果データ

【女性】

(単位:件)

市町村	全がん	胃がん	大腸がん	肺がん	子宮がん	乳がん	虚血性心疾患	脳血管疾患	糖尿病	高血圧性疾患	腎不全
大館市	5,691	692	855	367	655	1,661	2,416	3,381	12,360	34,526	1,493
鹿角市	2,594	236	415	152	386	603	2,677	4,192	6,005	17,473	777
小坂町	420	46	105	17	68	58	216	662	1,295	4,332	87
北秋田市	3,235	408	351	283	375	1,077	2,013	1,920	6,966	18,333	559
上小阿仁村	212	41	8	13	12	104	179	123	552	1,911	37
能代市	4,948	450	697	418	384	1,562	2,784	2,798	10,754	35,500	1,130
藤里町	313	23	54	31	44	75	236	268	1,006	3,020	116
三種町	1,474	206	180	114	151	362	952	1,023	3,884	14,430	356
八峰町	670	82	79	62	106	172	390	460	1,739	6,268	164
秋田市	21,139	2,066	3,038	1,445	1,964	6,434	11,774	11,738	41,010	138,019	4,906
男鹿市	2,331	302	327	228	278	625	1,332	2,391	6,268	16,010	715
潟上市	2,388	295	291	176	280	612	1,185	1,107	5,180	16,158	530
五城目町	825	105	113	66	110	214	576	491	1,935	6,250	119
八郎潟町	481	60	74	13	48	145	268	244	1,057	3,190	58
井川町	459	60	88	51	44	90	224	273	930	3,095	48
大潟村	161	4	10	41	28	23	72	129	599	1,364	46
由利本荘市	4,954	585	659	448	413	1,359	3,562	3,414	11,569	42,038	1,709
にかほ市	1,756	196	223	135	189	466	1,630	1,024	4,709	16,751	591
大仙市	5,720	670	899	430	633	1,536	3,798	8,158	12,812	50,870	2,206
仙北市	2,068	205	260	124	253	646	1,459	1,683	4,126	15,889	734
美郷町	1,418	163	221	97	149	356	1,454	1,637	3,246	13,036	455
横手市	5,725	768	918	390	447	1,561	4,770	4,543	16,278	48,536	1,859
湯沢市	3,161	401	544	225	389	871	2,593	1,770	8,259	26,113	1,051
羽後町	1,076	140	147	71	123	302	725	443	2,198	6,859	349
東成瀬村	127	11	9	11	20	40	167	136	637	1,721	119
秋田県	73,346	8,215	10,565	5,408	7,549	20,954	47,452	54,008	165,374	541,692	20,214

C-1 加入者数

市町村国保(国保連)、全国健康保険協会(協会けんぽ)秋田支部、後期高齢者医療広域連合(データは国保連)から提供いただいたレセプトデータ集計結果データ

(単位:人)

市町村	男女	男性	女性
大館市	56,873	25,714	31,159
鹿角市	26,679	12,206	14,472
小坂町	4,243	1,830	2,412
北秋田市	27,734	12,496	15,238
上小阿仁村	2,167	998	1,169
能代市	43,395	19,610	23,785
藤里町	2,999	1,391	1,608
三種町	14,595	6,601	7,994
八峰町	6,455	2,982	3,473
秋田市	203,719	91,306	112,412
男鹿市	23,647	10,814	12,833
潟上市	24,216	11,124	13,092
五城目町	7,854	3,509	4,345
八郎潟町	4,689	2,098	2,591
井川町	3,767	1,742	2,025
大潟村	2,859	1,414	1,444
由利本荘市	59,579	27,487	32,092
にかほ市	19,162	8,750	10,412
大仙市	65,005	29,790	35,214
仙北市	22,352	10,300	12,051
美郷町	16,494	7,681	8,813
横手市	72,614	33,532	39,081
湯沢市	38,976	18,403	20,573
羽後町	12,964	6,176	6,788
東成瀬村	2,272	1,083	1,190
秋田県	765,306	349,037	416,269

C-2 特定健康診査・医療レセプトデータ集計・分析条件一覧表

No.	集計分類	項目名	抽出条件	保険種類	条件等
1		肥満者	BMIが25以上	国保	BMI>=25
				けんぽ	BMI>=25
2	特定健康診査において検査数値が一定の基準を超える者	メタボリックシンドローム該当者	腹囲（男性85cm以上、女性90cm以上）かつ、以下の①～③に2つ以上あてはまること ①高血糖：空腹時血糖が110mg/dl以上またはHbA1c（NGSP値）が6.0%以上 ②脂質異常：中性脂肪が150mg/dl以上かつ/またはHDLコレステロールが40mg/dl未満 ③高血圧：収縮期血圧が130mmHg以上かつ/または拡張期血圧が85mmHg以上	国保	【腹囲>=85 and 性別=1(男性)】 or 【腹囲>=90 and 性別=2(女性)】 and 【以下の①～③の内2つ以上あてはまること： ①[空腹時血糖>=110 or HbA1c>=6.0] ②[中性脂肪>=150 or HDLコレステロール<40] ③[収縮期血圧>=130 or 拡張期血圧>=85]】 ※使用している項目は以下の通り。複数の項目がある場合は左側にあるものから順に1つを選択。 ●腹囲：【腹囲(実測)】【腹囲(自己判定)】【腹囲(自己申告)】 ●空腹時血糖：【空腹時血糖(電位差法)】【空腹時血糖(可視吸光度法)】【空腹時血糖(紫外吸光度法)】【空腹時血糖(その他)】 ●HbA1c：【HbA1c(免疫学的方法)(NGSP値)】【HbA1c(HPLC法)(NGSP値)】【HbA1c(酵素法)(NGSP値)】【HbA1c(その他)(NGSP値)】 ●中性脂肪：【中性脂肪(可視吸光度法)】【中性脂肪(紫外吸光度法)】【中性脂肪(その他)】 ●HDLコレステロール：【HDLコレステロール(可視吸光度法)】【HDLコレステロール(紫外吸光度法)】【HDLコレステロール(その他)】 ●収縮期血圧：【収縮期血圧(その他)】【収縮期血圧(2回目)】【収縮期血圧(1回目)】 ●拡張期血圧：【拡張期血圧(その他)】【拡張期血圧(2回目)】【拡張期血圧(1回目)】
				けんぽ	【腹囲>=85 and 性別=1(男性)】 or 【腹囲>=90 and 性別=2(女性)】 and 【以下の①～③の内2つ以上あてはまること： ①[空腹時血糖>=110 or HbA1c>=6.0] ②[中性脂肪>=150 or HDL<40] ③[収縮期血圧>=130 or 拡張期血圧>=85]】
3		メタボリックシンドローム予備群	腹囲（男性85cm以上、女性90cm以上）かつ、以下の①～③に1つあてはまること ①高血糖：空腹時血糖が110mg/dl以上またはHbA1c（NGSP値）が6.0%以上 ②脂質異常：中性脂肪が150mg/dl以上かつ/またはHDLコレステロールが40mg/dl未満 ③高血圧：収縮期血圧が130mmHg以上かつ/または拡張期血圧が85mmHg以上	国保	【腹囲>=85 and 性別=1(男性)】 or 【腹囲>=90 and 性別=2(女性)】 and 【以下の①～③の内1つあてはまること： ①[空腹時血糖>=110 or HbA1c>=6.0] ②[中性脂肪>=150 or HDLコレステロール<40] ③[収縮期血圧>=130 or 拡張期血圧>=85]】 ※使用している項目は「2☆メタボリックシンドローム該当者」条件式欄に記述
				けんぽ	【腹囲>=85 and 性別=1(男性)】 or 【腹囲>=90 and 性別=2(女性)】 and 【以下の①～③の内1つあてはまること： ①[空腹時血糖>=110 or HbA1c>=6.0] ②[中性脂肪>=150 or HDL<40] ③[収縮期血圧>=130 or 拡張期血圧>=85]】

C-2 特定健康診査・医療レセプトデータ集計・分析条件一覧表

No.	集計分類	項目名	抽出条件	保険種類	条件等
4		メタボリックシンドローム該当者+予備群	腹囲（男性85cm以上、女性90cm以上）かつ、以下の①～③に1つ以上あてはまること ①高血糖：空腹時血糖が110mg/dl以上またはHbA1c（NGSP値）が6.0%以上 ②脂質異常：中性脂肪が150mg/dl以上かつ/またはHDLコレステロールが40mg/dl未満 ③高血圧：収縮期血圧が130mmHg以上かつ/または拡張期血圧が85mmHg以上	国保	【[腹囲>=85 and 性別=1(男性)] or [腹囲>=90 and 性別=2(女性)] 】 and 【以下の①～③の内1つ以上あてはまること： ①[空腹時血糖>=110 or HbA1c>=6.0] ②[中性脂肪>=150 or HDLコレステロール<40] ③[収縮期血圧>=130 or 拡張期血圧>=85] 】 ※使用している項目は「2☆メタボリックシンドローム該当者」条件式欄に記述
				けんぽ	【[腹囲>=85 and 性別=1(男性)] or [腹囲>=90 and 性別=2(女性)] 】 and 【以下の①～③の内1つ以上あてはまること： ①[空腹時血糖>=110 or HbA1c>=6.0] ②[中性脂肪>=150 or HDL<40] ③[収縮期血圧>=130 or 拡張期血圧>=85] 】
5	特定健康診査において検査数値が一定の基準を超える者	収縮期血圧 140mmHg以上	収縮期血圧が140mmHg以上	国保	収縮期血圧(【収縮期血圧（その他）】 【収縮期血圧（2回目）】 【収縮期血圧（1回目）】 の順にどれか1つ）>=140
				けんぽ	収縮期血圧>=140
6		収縮期血圧 180mmHg以上	収縮期血圧が180mmHg以上	国保	収縮期血圧(【収縮期血圧（その他）】 【収縮期血圧（2回目）】 【収縮期血圧（1回目）】 の順にどれか1つ）>=180
				けんぽ	収縮期血圧>=180
7		拡張期血圧 90mmHg以上	拡張期血圧が90mmHg以上	国保	拡張期血圧(【拡張期血圧（その他）】 【拡張期血圧（2回目）】 【拡張期血圧（1回目）】 の順にどれか1つ）>=90
				けんぽ	拡張期血圧>=90
8		中性脂肪 300mg/dl以上	中性脂肪が300mg/dl以上	国保	中性脂肪（ 【中性脂肪（可視吸光光度法）】 【中性脂肪（紫外吸光光度法）】 【中性脂肪（その他）】 の順にどれか1つ）>=300
				けんぽ	中性脂肪>=300

C-2 特定健康診査・医療レセプトデータ集計・分析条件一覧表

No.	集計分類	項目名	抽出条件	保険種類	条件等
9		LDLコレステロール 160mg/dl以上	LDLコレステロールが160mg/dl以上	国保	LDLコレステロール (【LDLコレステロール (可視吸光度法)】 【LDLコレステロール (紫外吸光度法)】 【LDLコレステロール (その他)】 の順にどれか1つ) >=160
				けんぽ	LDL>=160
10		HDLコレステロール 34mg/dl以下	HDLコレステロールが34mg/dl以下	国保	HDLコレステロール (【HDLコレステロール (可視吸光度法)】 【HDLコレステロール (紫外吸光度法)】 【HDLコレステロール (その他)】 の順にどれか1つ) <=34
				けんぽ	HDL<=34
11		空腹時血糖値 126mg/dl以上	空腹時血糖が126mg/dl以上	国保	空腹時血糖 (【空腹時血糖 (電位差法)】 【空腹時血糖 (可視吸光度法)】 【空腹時血糖 (紫外吸光度法)】 【空腹時血糖 (その他)】 の順にどれか1つ) >=126
				けんぽ	空腹時血糖>=126
12	特定健康診査において検査数値が一定の基準を超える者	HbA1c 6. 5%以上	HbA1c が6. 5%以上	国保	HbA1c (【HbA1c (免疫学的方法) (NGSP値)】 【HbA1c (HPLC法) (NGSP値)】 【HbA1c (酵素法) (NGSP値)】 【HbA1c (その他) (NGSP値)】 【HbA1c (免疫学的方法) (JDS値)】 【HbA1c (HPLC法) (JDS値)】 【HbA1c (酵素法) (JDS値)】 【HbA1c (その他) (JDS値)】 の順にどれか1つ) >=6.5
				けんぽ	HbA1c>=6.5
13		HbA1c 8. 4%以上	HbA1c が8. 4%以上	国保	HbA1c (【HbA1c (免疫学的方法) (NGSP値)】 【HbA1c (HPLC法) (NGSP値)】 【HbA1c (酵素法) (NGSP値)】 【HbA1c (その他) (NGSP値)】 【HbA1c (免疫学的方法) (JDS値)】 【HbA1c (HPLC法) (JDS値)】 【HbA1c (酵素法) (JDS値)】 【HbA1c (その他) (JDS値)】 の順にどれか1つ) >=6.5
				けんぽ	HcA1c>=8.4

C-2 特定健康診査・医療レセプトデータ集計・分析条件一覧表

No.	集計分類	項目名	抽出条件	保険種類	条件等
14		糖尿病有病者	「空腹時血糖：126mg/dl以上」 or「HbA1c：6.5%以上」 or「服薬2（血糖）：あり」	国保	空腹時血糖（【空腹時血糖（電位差法）】 【空腹時血糖（可視吸光光度法）】 【空腹時血糖（紫外吸光光度法）】 【空腹時血糖（その他）】の順にどれか1つ）>=126 or HbA1c（【HbA1c（免疫学的方法）（NGSP値）】 【HbA1c（HPLC法）（NGSP値）】 【HbA1c（酵素法）（NGSP値）】 【HbA1c（その他）（NGSP値）】 【HbA1c（免疫学的方法）（JDS値）】 【HbA1c（HPLC法）（JDS値）】 【HbA1c（酵素法）（JDS値）】 【HbA1c（その他）（JDS値）】の順にどれか1つ）>=6.5 or 服薬2（血糖）=1
				けんぽ	空腹時血糖 >=126 or HbA1c >=6.5 or 質問票服薬2（血糖）=1
15	特定健康診査における有病者	高血圧有病者	「収縮期血圧：140mmHg以上」 or「拡張期血圧：90mmHg以上」 or「服薬1（血圧）：あり」	国保	収縮期血圧(【収縮期血圧（その他）】 【収縮期血圧（2回目）】 【収縮期血圧（1回目）】の順にどれか1つ）>=140 or 拡張期血圧(【拡張期血圧（その他）】 【拡張期血圧（2回目）】 【拡張期血圧（1回目）】の順にどれか1つ）>=90 or 服薬1（血圧）=1
				けんぽ	収縮期血圧 >=140 or 拡張期血圧 >=90 or 質問票服薬1（血圧）=1
16		脂質異常症有病者	「中性脂肪：150mg/dl以上」 or「HDLコレステロール：40mg/dl未 満」 or「LDLコレステロール：140mg/dl以 上」 or「服薬3（脂質）：あり」	国保	中性脂肪（【中性脂肪（可視吸光光度法）】 【中性脂肪（紫外吸光光度法）】 【中性脂肪（その他）】の順にどれか1つ）>=150 or HDL（【HDLコレステロール（可視吸光光度法）】 【HDLコレステロール（紫外吸光光度法）】 【HDLコレステロール（その他）】の順にどれか1つ）<40 or LDL（【LDLコレステロール（可視吸光光度法）】 【LDLコレステロール（紫外吸光光度法）】 【LDLコレステロール（その他）】の順にどれか1つ）>=140 or 服薬3（脂質）=1
				けんぽ	中性脂肪 >=150 or HDL <40 or LDL >=140 or 質問票服薬3（脂質）=1

C-2 特定健康診査・医療レセプトデータ集計・分析条件一覧表

No.	集計分類	項目名	抽出条件	保険種類	条件等
17		BMI	平均値：BMI	国保	平均：BMI、小数点以下2桁（小数第3位を四捨五入）
				けんぽ	平均：BMI、小数点以下2桁（小数第3位を四捨五入）
18		腹囲	平均値：腹囲	国保	平均：腹囲（【腹囲(実測)】【腹囲(自己判定)】【腹囲(自己申告)】の順にどれか1つ）、小数点以下2桁（小数第3位を四捨五入）
				けんぽ	平均：腹囲、小数点以下2桁（小数第3位を四捨五入）
19		空腹時血糖値	平均値：空腹時血糖	国保	平均：空腹時血糖（ 【空腹時血糖（電位差法）】 【空腹時血糖（可視吸光光度法）】 【空腹時血糖（紫外吸光光度法）】 【空腹時血糖（その他）】 の順にどれか1つ）、小数点以下2桁（小数第3位を四捨五入）
				けんぽ	平均：空腹時血糖、小数点以下2桁（小数第3位を四捨五入）
20	特定健康診査における検査数値の 平均値	HbA1c	平均値：HbA1c	国保	平均値：HbA1c（ 【HbA1c（免疫学的方法）（NGSP値）】 【HbA1c（HPLC法）（NGSP値）】 【HbA1c（酵素法）（NGSP値）】 【HbA1c（その他）（NGSP値）】 【HbA1c（免疫学的方法）（JDS値）】 【HbA1c（HPLC法）（JDS値）】 【HbA1c（酵素法）（JDS値）】 【HbA1c（その他）（JDS値）】 の順にどれか1つ）、 小数点以下2桁（小数第3位を四捨五入）
				けんぽ	平均値：HbA1c、小数点以下2桁（小数第3位を四捨五入）
21		収縮期血圧	平均値：収縮期血圧	国保	平均値：収縮期血圧（ 【収縮期血圧（その他）】 【収縮期血圧（2回目）】 【収縮期血圧（1回目）】 の順にどれか1つ）、 小数点以下2桁（小数第3位を四捨五入）
				けんぽ	平均値：収縮期血圧、小数点以下2桁（小数第3位を四捨五入）
22		拡張期血圧	平均値：拡張期血圧	国保	平均値：拡張期血圧（ 【拡張期血圧（その他）】 【拡張期血圧（2回目）】 【拡張期血圧（1回目）】 の順にどれか1つ）、 小数点以下2桁（小数第3位を四捨五入）
				けんぽ	平均値：拡張期血圧、小数点以下2桁（小数第3位を四捨五入）

C-2 特定健康診査・医療レセプトデータ集計・分析条件一覧表

No.	集計分類	項目名	抽出条件	保険種類	条件等
23		中性脂肪	平均値：中性脂肪	国保	平均値：中性脂肪（ 【中性脂肪（可視吸光光度法）】 【中性脂肪（紫外吸光光度法）】 【中性脂肪（その他）】 の順にどれか1つ）、 小数点以下2桁（小数第3位を四捨五入）
				けんぽ	平均値：中性脂肪、小数点以下2桁（小数第3位を四捨五入）
24	特定健康診査における検査数値の 平均値	LDLコレステロール	平均値：LDLコレステロール	国保	平均値：LDLコレステロール（ 【LDLコレステロール（可視吸光光度法）】 【LDLコレステロール（紫外吸光光度法）】 【LDLコレステロール（その他）】 の順にどれか1つ）、 小数点以下2桁（小数第3位を四捨五入）
				けんぽ	平均値：LDL、小数点以下2桁（小数第3位を四捨五入）
25		HDLコレステロール	平均値：HDLコレステロール	国保	平均値：HDLコレステロール（ 【HDLコレステロール（可視吸光光度法）】 【HDLコレステロール（紫外吸光光度法）】 【HDLコレステロール（その他）】 の順にどれか1つ）、 小数点以下2桁（小数第3位を四捨五入）
				けんぽ	平均値：HDL、小数点以下2桁（小数第3位を四捨五入）
26	特定健康診査での質問項目による 生活習慣比較	喫煙	たばこを習慣的に吸っている	国保	喫煙=1
				けんぽ	質問票喫煙=1
27		体重変化	20歳の時の体重から10kg以上増加している	国保	20歳からの体重変化=1
				けんぽ	質問票20歳からの体重変化=1
28		運動習慣	1回30分以上の軽く汗をかく運動を週2回以上、1年以上実施	国保	30分以上の運動習慣=1
				けんぽ	質問票30分以上の運動習慣=1
29		歩行	日常生活において歩行または同等の身体活動を1日1時間以上実施	国保	歩行又は身体活動=1
				けんぽ	質問票歩行または身体活動=1
30		夕食	就寝前の2時間以内に夕食をとることが週に3回以上ある	国保	食べ方2（就寝前）=1
				けんぽ	質問票食べ方2（就寝前）=1
31	夜食	夕食後に間食（3食以外の夜食）をとることが週に3回以上ある	国保	食べ方3（夜食/間食）=1	
			けんぽ	質問票食べ方3（夜食/間食）=1	
32	朝食	朝食を抜くことが週に3回以上ある	国保	食習慣=1	
			けんぽ	質問票食習慣=1	
33	飲酒習慣	お酒を飲む頻度（「毎日」or「時々」ある）	国保	飲酒=1 or =2	
			けんぽ	質問票飲酒=1 or =2	
34	飲酒量	飲酒日の1日あたりの飲酒量（男性：「2合以上」、女性：「1合以上」	国保	[(性別=1(男性)) and (飲酒量=3 or =4)] or [(性別=2(女性)) and (飲酒量=2 or =3 or =4)]	
			けんぽ	[(性別=1(男性)) and (質問票飲酒量=3 or =4)] or [(性別=2(女性)) and (質問票飲酒量=2 or =3 or =4)]	

C-2 特定健康診査・医療レセプトデータ集計・分析条件一覧表

No.	集計分類	項目名	抽出条件	保険種類	条件等
35	特定健康診査での質問項目による生活習慣比較	睡眠	睡眠で休養が十分とれている	国保 けんぽ	睡眠=1 質問票睡眠=1
36		生活習慣	運動や食生活等の生活習慣を改善してみようと思う（「改善するつもりはない」以外）	国保 けんぽ	生活習慣の改善>=2 and <=5 質問票生活習慣の改善>=2 and <=5
37		保健指導	生活習慣の改善について保健指導を受ける機会があれば利用する	国保 けんぽ	保健指導の希望=1 質問票保健指導の希望=1
38	医療費（診療別）	合計	金額：合計(入院、外来、歯科)	国保 けんぽ 後期高齢	
39		入院	金額：入院		
40		外来	金額：外来		
41		歯科	金額：歯科		
42	医療費（疾病分類）	全がん	金額：全がん	国保 けんぽ 後期高齢	全がん（【胃の悪性新生物】 【結腸の悪性新生物】 【直腸S状結腸移行部及び直腸の悪性新生物】 【肝及び肝内胆管の悪性新生物】 【気管、気管支及び肺の悪性新生物】 【乳房の悪性新生物】 【子宮の悪性新生物】 【その他の悪性新生物】の合計）
43		胃がん	金額：胃の悪性新生物		【胃の悪性新生物】
44		大腸がん	金額：大腸がん		大腸がん（【結腸の悪性新生物】 【直腸S状結腸移行部及び直腸の悪性新生物】の合計）
45		肺がん	金額：気管、気管支及び肺の悪性新生物		【気管、気管支及び肺の悪性新生物】
46		子宮がん	金額：子宮の悪性新生物		【子宮の悪性新生物】
47		乳がん	金額：乳房の悪性新生物		【乳房の悪性新生物】
48		虚血性心疾患	金額：虚血性心疾患		【虚血性心疾患】
49		脳血管疾患	金額：脳血管疾患		脳血管疾患（【くも膜下出血】 【脳内出血】 【脳梗塞】 【脳動脈硬化（症）】 【その他の脳血管疾患】の合計）
50	糖尿病	金額：糖尿病	【糖尿病】		
51	高血圧性疾患	金額：高血圧性疾患	【高血圧性疾患】		
52	腎不全	金額：腎不全	【腎不全】		
53	レセプト件数（診療別）	合計	金額：合計(入院、外来、歯科)	国保 けんぽ 後期高齢	小数点以下0桁(小数第1位を四捨五入)
54		入院	金額：入院		小数点以下0桁(小数第1位を四捨五入)
55		外来	金額：外来		小数点以下0桁(小数第1位を四捨五入)
56		歯科	金額：歯科		小数点以下0桁(小数第1位を四捨五入)

C-2 特定健康診査・医療レセプトデータ集計・分析条件一覧表

No.	集計分類	項目名	抽出条件	保険種類	条件等
57	レセプト件数 (疾病分類)	全がん	件数：全がん	国保 けんぽ 後期高齢	全がん（【胃の悪性新生物】 【結腸の悪性新生物】 【直腸 S 状結腸移行部及び直腸の悪性新生物】 【肝及び肝内胆管の悪性新生物】 【気管、気管支及び肺の悪性新生物】 【乳房の悪性新生物】 【子宮の悪性新生物】 【その他の悪性新生物】 の合計）、 小数点以下0桁(小数第1位を四捨五入)
58		胃がん	件数：胃の悪性新生物		【胃の悪性新生物】、小数点以下0桁(小数第1位を四捨五入)
59		大腸がん	件数：大腸がん		大腸がん（【結腸の悪性新生物】 【直腸 S 状結腸移行部及び直腸の悪性新生物】 の合計）、 小数点以下0桁(小数第1位を四捨五入)
60		肺がん	件数：気管、気管支及び肺の悪性新生物		【気管、気管支及び肺の悪性新生物】、小数点以下0桁(小数第1位を四捨五入)
61		子宮がん	件数：子宮の悪性新生物		【子宮の悪性新生物】、小数点以下0桁(小数第1位を四捨五入)
62		乳がん	件数：乳房の悪性新生物		【乳房の悪性新生物】、小数点以下0桁(小数第1位を四捨五入)
63		虚血性心疾患	件数：虚血性心疾患		【虚血性心疾患】、小数点以下0桁(小数第1位を四捨五入)
64		脳血管疾患	件数：脳血管疾患		脳血管疾患（【くも膜下出血】 【脳内出血】 【脳梗塞】 【脳動脈硬化（症）】 【その他の脳血管疾患】 の合計）、 小数点以下0桁(小数第1位を四捨五入)
65		糖尿病	件数：糖尿病		【糖尿病】、小数点以下0桁(小数第1位を四捨五入)
66		高血圧性疾患	件数：高血圧性疾患		【高血圧性疾患】、小数点以下0桁(小数第1位を四捨五入)
67	腎不全	件数：腎不全	【腎不全】、小数点以下0桁(小数第1位を四捨五入)		
68	加入者数	加入者数	件数：加入者数(年間平均)	国保 けんぽ 後期高齢	H25年度平均加入者数、小数点以下0桁(小数第1位を四捨五入)

C-2 特定健康診査において検査数値が一定の基準を超える者

【肥満者】

(BMI \geq 25)

平成27年度市町村国保特定健康診査結果データ及び全国健康保険協会(協会けんぽ)秋田支部特定健康診査結果データ

(単位:人)

市町村	男性		女性	
	受診者	該当者	受診者	該当者
大館市	4,500	1,534	4,646	1,096
鹿角市	2,587	815	2,784	653
小坂町	410	136	540	142
北秋田市	2,303	842	2,531	663
上小阿仁村	250	100	244	77
能代市	3,712	1,217	3,846	895
藤里町	380	146	384	135
三種町	1,352	484	1,465	418
八峰町	770	246	894	241
秋田市	17,626	5,819	19,737	3,942
男鹿市	1,708	608	1,863	520
潟上市	2,088	781	2,413	637
五城目町	817	305	939	284
八郎潟町	514	178	565	151
井川町	416	180	403	125
大潟村	388	167	443	137
由利本荘市	5,687	1,890	5,373	1,359
にかほ市	1,696	585	1,985	510
大仙市	6,014	2,071	6,553	1,784
仙北市	2,071	750	2,173	586
美郷町	2,029	669	2,158	567
横手市	7,405	2,472	8,021	1,964
湯沢市	4,429	1,510	4,408	1,136
羽後町	1,325	425	1,189	322
東成瀬村	323	99	270	74
秋田県	70,800	24,029	75,827	18,418

C-2 特定健康診査において検査数値が一定の基準を超える者

【メタボリックシンドローム該当者】

平成27年度市町村国保特定健康診査結果データ及び全国健康保険協会(協会けんぽ)秋田支部特定健康診査結果データ

(健診データから、腹囲[男性:85cm/女性:90cm]以上、かつ各数値項目により独自判定で算出)

(単位:人)

市町村	男性		女性	
	受診者	該当者	受診者	該当者
大館市	4,500	1,001	4,645	253
鹿角市	2,585	627	2,784	181
小坂町	410	88	540	33
北秋田市	2,303	489	2,531	127
上小阿仁村	250	52	244	15
能代市	3,711	889	3,845	247
藤里町	380	84	383	26
三種町	1,352	375	1,465	107
八峰町	770	200	894	53
秋田市	17,627	3,520	19,731	895
男鹿市	1,708	360	1,863	86
潟上市	2,088	424	2,413	117
五城目町	817	168	939	50
八郎潟町	514	110	565	27
井川町	416	106	403	37
大潟村	388	78	443	28
由利本荘市	5,686	1,220	5,372	314
にかほ市	1,695	412	1,984	147
大仙市	6,014	1,573	6,552	483
仙北市	2,071	499	2,173	157
美郷町	2,029	512	2,158	145
横手市	7,405	1,576	8,021	508
湯沢市	4,428	859	4,408	252
羽後町	1,324	260	1,189	70
東成瀬村	323	69	270	17
秋田県	70,794	15,551	75,815	4,375

C-2 特定健康診査において検査数値が一定の基準を超える者

【メタボリックシンドローム予備群】

平成27年度市町村国保特定健康診査結果データ及び全国健康保険協会(協会けんぽ)秋田支部特定健康診査結果データ

(健診データから、腹囲[男性:85cm/女性:90cm]以上、かつ各数値項目により独自判定で算出)

(単位:人)

市町村	男性		女性	
	受診者	該当者	受診者	該当者
大館市	4,500	854	4,645	375
鹿角市	2,585	443	2,784	182
小坂町	410	70	540	35
北秋田市	2,303	471	2,531	196
上小阿仁村	250	54	244	18
能代市	3,711	731	3,845	293
藤里町	380	60	383	20
三種町	1,352	255	1,465	130
八峰町	770	139	894	76
秋田市	17,627	3,430	19,731	1,301
男鹿市	1,708	348	1,863	113
潟上市	2,088	415	2,413	176
五城目町	817	144	939	74
八郎潟町	514	85	565	29
井川町	416	89	403	38
大潟村	388	87	443	31
由利本荘市	5,686	886	5,372	397
にかほ市	1,695	295	1,984	145
大仙市	6,014	1,079	6,552	464
仙北市	2,071	436	2,173	172
美郷町	2,029	406	2,158	184
横手市	7,405	1,384	8,021	520
湯沢市	4,428	887	4,408	267
羽後町	1,324	244	1,189	87
東成瀬村	323	42	270	22
秋田県	70,794	13,334	75,815	5,345

C-2 特定健康診査において検査数値が一定の基準を超える者

【メタボリックシンドローム該当者＋予備群】

平成27年度市町村国保特定健康診査結果データ及び全国健康保険協会(協会けんぽ)秋田支部特定健康診査結果データ

(健診データから、腹囲[男性:85cm/女性:90cm]以上、かつ各数値項目により独自判定で算出)

(単位:人)

市町村	男性		女性	
	受診者	該当者	受診者	該当者
大館市	4,500	1,855	4,645	628
鹿角市	2,585	1,070	2,784	363
小坂町	410	158	540	68
北秋田市	2,303	960	2,531	323
上小阿仁村	250	106	244	33
能代市	3,711	1,620	3,845	540
藤里町	380	144	383	46
三種町	1,352	630	1,465	237
八峰町	770	339	894	129
秋田市	17,627	6,950	19,731	2,196
男鹿市	1,708	708	1,863	199
潟上市	2,088	839	2,413	293
五城目町	817	312	939	124
八郎潟町	514	195	565	56
井川町	416	195	403	75
大潟村	388	165	443	59
由利本荘市	5,686	2,106	5,372	711
にかほ市	1,695	707	1,984	292
大仙市	6,014	2,652	6,552	947
仙北市	2,071	935	2,173	329
美郷町	2,029	918	2,158	329
横手市	7,405	2,960	8,021	1,028
湯沢市	4,428	1,746	4,408	519
羽後町	1,324	504	1,189	157
東成瀬村	323	111	270	39
秋田県	70,794	28,885	75,815	9,720

C-2 特定健康診査において検査数値が一定の基準を超える者
【収縮期血圧140mmHg以上】

平成27年度市町村国保特定健康診査結果データ及び全国健康保険協会(協会けんぽ)秋田支部特定健康診査結果データ

(単位:人)

市町村	男性		女性	
	受診者	該当者	受診者	該当者
大館市	4,500	1,400	4,646	930
鹿角市	2,587	1,037	2,783	866
小坂町	410	134	540	130
北秋田市	2,303	715	2,531	510
上小阿仁村	250	73	244	54
能代市	3,712	1,213	3,846	828
藤里町	380	147	384	122
三種町	1,352	450	1,465	375
八峰町	770	274	894	264
秋田市	17,628	4,026	19,738	3,219
男鹿市	1,708	595	1,863	444
潟上市	2,088	567	2,413	464
五城目町	817	244	939	212
八郎潟町	514	159	565	107
井川町	416	117	403	95
大潟村	388	91	443	67
由利本荘市	5,687	1,538	5,373	997
にかほ市	1,696	544	1,985	504
大仙市	6,014	1,893	6,553	1,572
仙北市	2,071	688	2,173	500
美郷町	2,029	593	2,158	461
横手市	7,405	2,099	8,021	1,628
湯沢市	4,429	1,241	4,408	990
羽後町	1,325	348	1,189	249
東成瀬村	323	135	270	83
秋田県	70,802	20,321	75,827	15,671

C-2 特定健康診査において検査数値が一定の基準を超える者
【収縮期血圧180mmHg以上】

平成27年度市町村国保特定健康診査結果データ及び全国健康保険協会(協会けんぽ)秋田支部特定健康診査結果データ

(単位:人)

市町村	男性		女性	
	受診者	該当者	受診者	該当者
大館市	4,500	63	4,646	35
鹿角市	2,587	61	2,783	58
小坂町	410	9	540	6
北秋田市	2,303	31	2,531	23
上小阿仁村	250	4	244	3
能代市	3,712	46	3,846	36
藤里町	380	7	384	8
三種町	1,352	18	1,465	13
八峰町	770	15	894	8
秋田市	17,628	125	19,738	67
男鹿市	1,708	29	1,863	19
潟上市	2,088	18	2,413	23
五城目町	817	13	939	8
八郎潟町	514	10	565	6
井川町	416	3	403	5
大潟村	388	0	443	2
由利本荘市	5,687	58	5,373	33
にかほ市	1,696	38	1,985	22
大仙市	6,014	74	6,553	45
仙北市	2,071	34	2,173	23
美郷町	2,029	24	2,158	14
横手市	7,405	68	8,021	39
湯沢市	4,429	53	4,408	29
羽後町	1,325	6	1,189	9
東成瀬村	323	9	270	7
秋田県	70,802	816	75,827	541

C-2 特定健康診査において検査数値が一定の基準を超える者
【拡張期血圧90mmHg以上】

平成27年度市町村国保特定健康診査結果データ及び全国健康保険協会(協会けんぽ)秋田支部特定健康診査結果データ

(単位:人)

市町村	男性		女性	
	受診者	該当者	受診者	該当者
大館市	4,500	1,046	4,646	374
鹿角市	2,587	682	2,783	352
小坂町	410	73	540	47
北秋田市	2,303	528	2,531	256
上小阿仁村	250	52	244	14
能代市	3,712	966	3,846	449
藤里町	380	115	384	54
三種町	1,352	327	1,465	168
八峰町	770	195	894	103
秋田市	17,628	2,546	19,737	1,391
男鹿市	1,708	377	1,863	191
潟上市	2,088	361	2,413	187
五城目町	817	150	939	73
八郎潟町	514	114	565	55
井川町	416	106	403	44
大潟村	388	64	443	29
由利本荘市	5,687	1,159	5,371	518
にかほ市	1,696	365	1,984	201
大仙市	6,014	1,239	6,553	569
仙北市	2,071	416	2,173	211
美郷町	2,028	439	2,158	190
横手市	7,405	1,546	8,021	677
湯沢市	4,428	894	4,407	411
羽後町	1,325	254	1,189	109
東成瀬村	323	86	270	35
秋田県	70,800	14,100	75,822	6,708

C-2 特定健康診査において検査数値が一定の基準を超える者
【中性脂肪300mg/dl以上】

平成27年度市町村国保特定健康診査結果データ及び全国健康保険協会(協会けんぽ)秋田支部特定健康診査結果データ

(単位:人)

市町村	男性		女性	
	受診者	該当者	受診者	該当者
大館市	4,485	255	4,646	74
鹿角市	2,581	165	2,782	38
小坂町	409	21	540	5
北秋田市	2,298	114	2,530	36
上小阿仁村	249	17	244	3
能代市	3,701	232	3,845	36
藤里町	380	24	384	4
三種町	1,352	101	1,464	21
八峰町	768	50	894	16
秋田市	17,599	1,028	19,737	218
男鹿市	1,702	106	1,863	11
潟上市	2,086	118	2,413	33
五城目町	812	51	939	12
八郎潟町	514	38	565	5
井川町	416	23	403	2
大潟村	388	17	443	3
由利本荘市	5,671	391	5,372	84
にかほ市	1,690	126	1,988	17
大仙市	6,004	523	6,551	225
仙北市	2,068	179	2,172	71
美郷町	2,028	116	2,157	20
横手市	7,397	501	8,019	123
湯沢市	4,424	324	4,406	110
羽後町	1,322	105	1,189	46
東成瀬村	323	28	270	4
秋田県	70,667	4,653	75,816	1,217

C-2 特定健康診査において検査数値が一定の基準を超える者
 【LDLコレステロール160mg/dl以上】

平成27年度市町村国保特定健康診査結果データ及び全国健康保険協会(協会けんぽ)秋田支部特定健康診査結果データ

(単位:人)

市町村	男性		女性	
	受診者	該当者	受診者	該当者
大館市	4,498	492	4,646	547
鹿角市	2,582	270	2,782	317
小坂町	410	38	540	58
北秋田市	2,303	238	2,530	294
上小阿仁村	249	21	244	30
能代市	3,709	435	3,845	504
藤里町	379	34	384	42
三種町	1,352	134	1,465	199
八峰町	769	77	894	129
秋田市	17,623	1,774	19,737	2,319
男鹿市	1,705	157	1,863	216
潟上市	2,088	208	2,413	268
五城目町	817	85	939	110
八郎潟町	514	48	565	73
井川町	416	29	403	49
大潟村	388	42	443	39
由利本荘市	5,683	539	5,372	687
にかほ市	1,695	183	1,988	265
大仙市	6,013	400	6,552	632
仙北市	2,070	154	2,172	222
美郷町	2,028	153	2,158	198
横手市	7,404	694	8,020	868
湯沢市	4,428	305	4,407	394
羽後町	1,324	99	1,189	121
東成瀬村	323	24	270	21
秋田県	70,770	6,633	75,821	8,602

C-2 特定健康診査において検査数値が一定の基準を超える者
【HDLコレステロール34mg/dl以下】

平成27年度市町村国保特定健康診査結果データ及び全国健康保険協会(協会けんぽ)秋田支部特定健康診査結果データ

(単位:人)

市町村	男性		女性	
	受診者	該当者	受診者	該当者
大館市	4,498	93	4,646	9
鹿角市	2,583	60	2,782	9
小坂町	410	12	540	1
北秋田市	2,303	35	2,530	11
上小阿仁村	249	2	244	2
能代市	3,709	53	3,845	9
藤里町	380	8	384	2
三種町	1,352	31	1,465	2
八峰町	769	20	894	3
秋田市	17,625	345	19,737	70
男鹿市	1,706	37	1,863	8
潟上市	2,088	47	2,413	14
五城目町	817	13	939	3
八郎潟町	514	11	565	1
井川町	416	11	403	0
大潟村	388	8	443	1
由利本荘市	5,687	85	5,373	19
にかほ市	1,695	30	1,988	6
大仙市	6,014	160	6,552	44
仙北市	2,071	58	2,172	14
美郷町	2,029	43	2,158	11
横手市	7,405	139	8,021	24
湯沢市	4,429	102	4,407	32
羽後町	1,324	21	1,189	7
東成瀬村	323	5	270	0
秋田県	70,784	1,429	75,823	302

C-2 特定健康診査において検査数値が一定の基準を超える者
【空腹時血糖値126mg/dl以上】

平成27年度市町村国保特定健康診査結果データ及び全国健康保険協会(協会けんぽ)秋田支部特定健康診査結果データ

(単位:人)

市町村	男性		女性	
	受診者	該当者	受診者	該当者
大館市	2,971	337	2,550	83
鹿角市	1,882	233	1,557	59
小坂町	235	20	238	9
北秋田市	1,597	162	1,516	46
上小阿仁村	140	10	142	5
能代市	3,519	362	3,594	153
藤里町	370	43	344	14
三種町	1,268	129	1,322	49
八峰町	688	90	753	26
秋田市	15,404	1,498	16,324	477
男鹿市	870	117	718	24
潟上市	1,727	174	1,828	72
五城目町	742	81	843	28
八郎潟町	481	50	509	25
井川町	160	18	108	5
大潟村	385	40	437	14
由利本荘市	4,965	525	4,516	173
にかほ市	1,384	134	1,649	45
大仙市	2,987	421	2,534	99
仙北市	1,018	100	871	35
美郷町	1,848	230	1,953	141
横手市	5,289	462	5,683	175
湯沢市	1,996	148	1,552	27
羽後町	619	45	398	9
東成瀬村	303	28	226	5
秋田県	52,848	5,457	52,165	1,798

C-2 特定健康診査において検査数値が一定の基準を超える者
【HbA1c 6.5%以上】

平成27年度市町村国保特定健康診査結果データ及び全国健康保険協会(協会けんぽ)秋田支部特定健康診査結果データ

(単位:人)

市町村	男性		女性	
	受診者	該当者	受診者	該当者
大館市	2,280	197	3,311	150
鹿角市	972	115	1,489	89
小坂町	279	30	407	28
北秋田市	1,167	98	1,629	58
上小阿仁村	160	15	188	9
能代市	1,666	157	2,296	137
藤里町	238	21	270	21
三種町	766	60	941	41
八峰町	498	67	612	33
秋田市	9,127	883	13,387	621
男鹿市	887	65	1,199	57
潟上市	1,118	120	1,693	87
五城目町	528	42	656	35
八郎潟町	327	34	389	24
井川町	276	44	316	43
大潟村	359	34	416	19
由利本荘市	2,637	297	2,949	181
にかほ市	855	125	1,343	130
大仙市	3,587	383	4,534	275
仙北市	1,258	118	1,549	58
美郷町	1,346	163	1,468	109
横手市	4,494	432	5,692	338
湯沢市	2,750	262	3,143	141
羽後町	761	68	810	38
東成瀬村	205	21	190	8
秋田県	38,541	3,851	50,877	2,730

C-2 特定健康診査において検査数値が一定の基準を超える者
【HbA1c 8.4%以上】

平成27年度市町村国保特定健康診査結果データ及び全国健康保険協会(協会けんぽ)秋田支部特定健康診査結果データ

(単位:人)

市町村	男性		女性	
	受診者	該当者	受診者	該当者
大館市	2,280	28	3,311	20
鹿角市	972	13	1,489	7
小坂町	279	3	407	6
北秋田市	1,167	14	1,629	5
上小阿仁村	160	1	188	1
能代市	1,666	16	2,296	9
藤里町	238	2	270	0
三種町	766	9	941	3
八峰町	498	9	612	3
秋田市	9,127	110	13,387	64
男鹿市	887	3	1,199	4
潟上市	1,118	16	1,693	8
五城目町	528	9	656	4
八郎潟町	327	5	389	4
井川町	276	2	316	2
大潟村	359	2	416	0
由利本荘市	2,637	14	2,949	5
にかほ市	855	5	1,343	5
大仙市	3,587	39	4,534	17
仙北市	1,258	12	1,549	4
美郷町	1,346	22	1,468	16
横手市	4,494	51	5,692	19
湯沢市	2,750	33	3,143	15
羽後町	761	11	810	5
東成瀬村	205	3	190	0
秋田県	38,541	432	50,877	226

C-2 特定健康診査における有病者

【糖尿病有病者】

平成27年度市町村国保特定健康診査結果データ及び全国健康保険協会(協会けんぽ)秋田支部特定健康診査結果データ

(空腹時血糖126mg/dl以上、またはHbA1c6.5%以上、もしくはインスリン注射または血圧を下げる薬服用)

(単位:人)

市町村	男性		女性	
	受診者	該当者	受診者	該当者
大館市	4,500	589	4,646	267
鹿角市	2,587	418	2,784	202
小坂町	410	62	540	42
北秋田市	2,303	294	2,531	144
上小阿仁村	250	39	244	20
能代市	3,712	532	3,846	305
藤里町	380	65	384	38
三種町	1,352	203	1,465	108
八峰町	770	141	894	71
秋田市	17,628	2,466	19,738	1,160
男鹿市	1,708	247	1,863	119
潟上市	2,088	295	2,413	167
五城目町	817	119	939	69
八郎潟町	514	69	565	42
井川町	416	75	403	56
大潟村	388	60	443	30
由利本荘市	5,687	822	5,373	368
にかほ市	1,696	277	1,988	176
大仙市	6,014	876	6,553	447
仙北市	2,071	253	2,173	129
美郷町	2,029	312	2,159	215
横手市	7,405	948	8,021	564
湯沢市	4,429	500	4,408	218
羽後町	1,325	150	1,189	60
東成瀬村	323	44	270	14
秋田県	70,802	9,856	75,832	5,031

C-2 特定健康診査における有病者

【高血圧有病者】

平成27年度市町村国保特定健康診査結果データ及び全国健康保険協会(協会けんぽ)秋田支部特定健康診査結果データ

(収縮期血圧140mmHg以上、または拡張期血圧90mmHg以上、もしくは血圧を下げる薬服用)

(単位:人)

市町村	男性		女性	
	受診者	該当者	受診者	該当者
大館市	4,500	2,276	4,646	1,536
鹿角市	2,587	1,567	2,784	1,303
小坂町	410	230	540	234
北秋田市	2,303	1,275	2,531	993
上小阿仁村	250	152	244	101
能代市	3,712	1,981	3,846	1,501
藤里町	380	232	384	196
三種町	1,352	792	1,465	670
八峰町	770	438	894	417
秋田市	17,628	8,561	19,738	7,118
男鹿市	1,708	982	1,863	775
潟上市	2,088	1,069	2,413	975
五城目町	817	436	939	392
八郎潟町	514	271	565	207
井川町	416	239	403	182
大潟村	388	160	443	144
由利本荘市	5,687	3,047	5,373	2,087
にかほ市	1,696	992	1,987	908
大仙市	6,014	3,272	6,553	2,712
仙北市	2,071	1,144	2,173	924
美郷町	2,029	1,123	2,159	952
横手市	7,405	3,729	8,021	2,921
湯沢市	4,429	2,264	4,408	1,683
羽後町	1,325	631	1,189	433
東成瀬村	323	205	270	130
秋田県	70,802	37,068	75,831	29,494

C-2 特定健康診査における有病者

【脂質異常症有病者】

平成27年度市町村国保特定健康診査結果データ及び全国健康保険協会(協会けんぽ)秋田支部特定健康診査結果データ

(中性脂肪150mg/dl以上、またはHDLコレステロール40mg/dl未満、またはLDLコレステロール140mg/dl以上、もしくはコレステロールを下げる薬服用)

(単位:人)

市町村	男性		女性	
	受診者	該当者	受診者	該当者
大館市	4,500	2,486	4,646	2,364
鹿角市	2,587	1,397	2,784	1,478
小坂町	410	224	540	258
北秋田市	2,303	1,268	2,531	1,338
上小阿仁村	250	132	244	137
能代市	3,712	2,126	3,846	2,200
藤里町	380	205	384	248
三種町	1,352	812	1,465	867
八峰町	770	449	894	553
秋田市	17,628	9,981	19,738	10,509
男鹿市	1,708	924	1,863	979
潟上市	2,088	1,133	2,413	1,250
五城目町	817	434	939	517
八郎潟町	514	272	565	296
井川町	416	203	403	164
大潟村	388	218	443	228
由利本荘市	5,687	3,280	5,373	2,946
にかほ市	1,696	993	1,988	1,154
大仙市	6,014	3,513	6,553	3,621
仙北市	2,071	1,208	2,173	1,162
美郷町	2,029	1,056	2,159	1,131
横手市	7,405	4,059	8,021	4,250
湯沢市	4,429	2,388	4,408	2,260
羽後町	1,325	716	1,189	586
東成瀬村	323	177	270	152
秋田県	70,802	39,654	75,832	40,648

C-2 特定健康診査における検査数値の平均値
【BMI】

平成27年度市町村国保特定健康診査結果データ及び全国健康保険協会(協会けんぽ)秋田支部特定健康診査結果データ

(単位:kg/m²)

市町村	男性		女性	
	受診者(人)	平均値	受診者(人)	平均値
大館市	4,500	23.99	4,646	22.84
鹿角市	2,587	23.82	2,784	22.82
小坂町	410	23.86	540	23.14
北秋田市	2,303	24.13	2,531	23.13
上小阿仁村	250	24.59	244	23.71
能代市	3,712	23.94	3,846	22.77
藤里町	380	24.27	384	23.70
三種町	1,352	24.05	1,465	23.18
八峰町	770	23.83	894	23.28
秋田市	17,626	23.90	19,737	22.38
男鹿市	1,708	24.22	1,863	23.23
潟上市	2,088	24.18	2,413	23.05
五城目町	817	24.21	939	23.50
八郎潟町	514	23.88	565	23.17
井川町	416	24.59	403	23.66
大潟村	388	24.71	443	23.40
由利本荘市	5,687	23.89	5,373	23.00
にかほ市	1,696	24.03	1,985	22.91
大仙市	6,014	23.96	6,553	23.13
仙北市	2,071	24.12	2,173	23.13
美郷町	2,029	23.85	2,158	23.12
横手市	7,405	23.88	8,021	22.89
湯沢市	4,429	24.00	4,408	23.07
羽後町	1,325	23.78	1,189	23.16
東成瀬村	323	23.66	270	23.12
秋田県	70,800	23.96	75,827	22.86

C-2 特定健康診査における検査数値の平均値
【腹囲】

平成27年度市町村国保特定健康診査結果データ及び全国健康保険協会(協会けんぽ)秋田支部特定健康診査結果データ

(単位:cm)

市町村	男性		女性	
	受診者(人)	平均値	受診者(人)	平均値
大館市	4,500	85.05	4,645	81.24
鹿角市	2,585	84.46	2,784	80.23
小坂町	410	84.48	540	81.31
北秋田市	2,303	85.28	2,531	81.36
上小阿仁村	250	85.60	244	81.28
能代市	3,711	85.36	3,845	81.09
藤里町	380	84.21	383	80.94
三種町	1,352	85.48	1,465	81.62
八峰町	770	84.57	894	81.26
秋田市	17,627	84.87	19,731	79.86
男鹿市	1,708	85.16	1,863	80.15
潟上市	2,088	84.86	2,413	80.21
五城目町	817	84.08	939	81.05
八郎潟町	514	83.97	565	79.68
井川町	416	86.04	403	82.35
大潟村	388	85.69	443	80.58
由利本荘市	5,686	83.99	5,372	80.65
にかほ市	1,695	85.04	1,984	80.65
大仙市	6,014	85.44	6,552	81.54
仙北市	2,071	85.85	2,173	81.80
美郷町	2,029	85.93	2,158	82.20
横手市	7,405	84.88	8,021	80.82
湯沢市	4,428	85.03	4,408	80.62
羽後町	1,324	84.50	1,189	80.71
東成瀬村	323	83.09	270	80.25
秋田県	70,794	84.95	75,815	80.69

C-2 特定健康診査における検査数値の平均値
【空腹時血糖】

平成27年度市町村国保特定健康診査結果データ及び全国健康保険協会(協会けんぽ)秋田支部特定健康診査結果データ

(単位:mg/dl)

市町村	男性		女性	
	受診者(人)	平均値	受診者(人)	平均値
大館市	2,971	105.39	2,550	95.68
鹿角市	1,882	107.45	1,557	97.14
小坂町	235	104.94	238	97.42
北秋田市	1,597	104.48	1,516	96.00
上小阿仁村	140	100.95	142	93.24
能代市	3,519	106.75	3,594	98.92
藤里町	370	106.24	344	98.80
三種町	1,268	106.25	1,322	99.14
八峰町	688	107.45	753	99.63
秋田市	15,404	103.65	16,324	93.88
男鹿市	870	108.03	718	95.98
潟上市	1,727	104.15	1,828	95.82
五城目町	742	104.29	843	95.64
八郎潟町	481	103.01	509	95.72
井川町	160	104.14	108	94.22
大潟村	385	101.04	437	94.36
由利本荘市	4,965	106.18	4,516	99.18
にかほ市	1,384	104.43	1,649	95.85
大仙市	2,987	108.41	2,534	97.79
仙北市	1,018	105.36	871	97.13
美郷町	1,848	108.16	1,953	101.09
横手市	5,289	102.38	5,683	95.06
湯沢市	1,996	100.93	1,552	92.29
羽後町	619	101.36	398	94.32
東成瀬村	303	102.80	226	96.20
秋田県	52,848	104.77	52,165	96.01

C-2 特定健康診査における検査数値の平均値
【HBA1c】

平成27年度市町村国保特定健康診査結果データ及び全国健康保険協会(協会けんぽ)秋田支部特定健康診査結果データ

(単位:%)

市町村	男性		女性	
	受診者(人)	平均値	受診者(人)	平均値
大館市	2,280	5.64	3,311	5.59
鹿角市	972	5.82	1,489	5.76
小坂町	279	5.73	407	5.67
北秋田市	1,167	5.68	1,629	5.60
上小阿仁村	160	5.61	188	5.59
能代市	1,666	5.74	2,296	5.71
藤里町	238	5.72	270	5.66
三種町	766	5.78	941	5.70
八峰町	498	5.87	612	5.71
秋田市	9,127	5.68	13,387	5.58
男鹿市	887	5.56	1,199	5.56
潟上市	1,118	5.69	1,693	5.57
五城目町	528	5.65	656	5.56
八郎潟町	327	5.66	389	5.58
井川町	276	5.94	316	5.91
大潟村	359	5.64	416	5.56
由利本荘市	2,637	5.85	2,949	5.83
にかほ市	855	5.92	1,343	5.90
大仙市	3,587	5.70	4,534	5.63
仙北市	1,258	5.67	1,549	5.59
美郷町	1,346	5.78	1,468	5.72
横手市	4,494	5.75	5,692	5.72
湯沢市	2,750	5.66	3,143	5.57
羽後町	761	5.69	810	5.64
東成瀬村	205	5.66	190	5.57
秋田県	38,541	5.72	50,877	5.65

C-2 特定健康診査における検査数値の平均値
【収縮期血圧】

平成27年度市町村国保特定健康診査結果データ及び全国健康保険協会(協会けんぽ)秋田支部特定健康診査結果データ

(単位:mmHg)

市町村	男性		女性	
	受診者(人)	平均値	受診者(人)	平均値
大館市	4,500	132.86	4,646	125.92
鹿角市	2,587	136.45	2,783	132.12
小坂町	410	133.49	540	128.00
北秋田市	2,303	133.08	2,531	126.69
上小阿仁村	250	132.82	244	126.95
能代市	3,712	133.56	3,846	128.08
藤里町	380	136.55	384	131.90
三種町	1,352	134.14	1,465	129.10
八峰町	770	135.36	894	130.37
秋田市	17,628	128.56	19,738	123.96
男鹿市	1,708	133.81	1,863	127.53
潟上市	2,088	130.00	2,413	125.49
五城目町	817	130.93	939	127.51
八郎潟町	514	130.93	565	125.43
井川町	416	131.74	403	128.41
大潟村	388	127.31	443	122.34
由利本荘市	5,687	130.45	5,373	125.22
にかほ市	1,696	134.11	1,985	129.02
大仙市	6,014	132.43	6,553	127.59
仙北市	2,071	132.95	2,173	127.44
美郷町	2,029	131.65	2,158	126.56
横手市	7,405	130.88	8,021	125.66
湯沢市	4,429	130.66	4,408	126.20
羽後町	1,325	129.16	1,189	125.23
東成瀬村	323	137.41	270	131.28
秋田県	70,802	131.28	75,827	126.20

C-2 特定健康診査における検査数値の平均値
【拡張期血圧】

平成27年度市町村国保特定健康診査結果データ及び全国健康保険協会(協会けんぽ)秋田支部特定健康診査結果データ

(単位:mmHg)

市町村	男性		女性	
	受診者(人)	平均値	受診者(人)	平均値
大館市	4,500	81.81	4,646	74.25
鹿角市	2,587	82.03	2,783	76.32
小坂町	410	79.71	540	74.42
北秋田市	2,303	82.15	2,531	75.38
上小阿仁村	250	80.61	244	72.78
能代市	3,712	82.90	3,846	76.70
藤里町	380	84.13	384	79.00
三種町	1,352	82.38	1,465	76.96
八峰町	770	82.30	894	76.94
秋田市	17,628	78.34	19,737	73.50
男鹿市	1,708	81.42	1,863	75.18
潟上市	2,088	79.45	2,413	74.22
五城目町	817	80.29	939	75.01
八郎潟町	514	80.98	565	74.42
井川町	416	82.39	403	77.25
大潟村	388	78.51	443	71.91
由利本荘市	5,687	80.39	5,371	75.17
にかほ市	1,696	80.56	1,984	75.45
大仙市	6,014	80.97	6,553	75.02
仙北市	2,071	80.67	2,173	74.85
美郷町	2,028	80.95	2,158	75.03
横手市	7,405	80.70	8,021	74.69
湯沢市	4,428	80.59	4,407	75.16
羽後町	1,325	80.25	1,189	74.36
東成瀬村	323	83.82	270	77.03
秋田県	70,800	80.43	75,822	74.75

C-2 特定健康診査における検査数値の平均値
【中性脂肪】

平成27年度市町村国保特定健康診査結果データ及び全国健康保険協会(協会けんぽ)秋田支部特定健康診査結果データ

(単位:mg/dl)

市町村	男性		女性	
	受診者(人)	平均値	受診者(人)	平均値
大館市	4,485	136.48	4,646	102.30
鹿角市	2,581	138.63	2,782	101.76
小坂町	409	138.59	540	102.60
北秋田市	2,298	132.86	2,530	99.26
上小阿仁村	249	136.51	244	101.17
能代市	3,701	138.26	3,845	95.95
藤里町	380	136.08	384	95.73
三種町	1,352	146.58	1,464	100.55
八峰町	768	140.10	894	102.67
秋田市	17,599	138.94	19,737	97.25
男鹿市	1,702	136.92	1,863	94.62
潟上市	2,086	135.63	2,413	102.05
五城目町	812	142.54	939	103.73
八郎潟町	514	144.08	565	101.73
井川町	416	134.74	403	99.98
大潟村	388	139.58	443	98.11
由利本荘市	5,671	146.41	5,372	103.10
にかほ市	1,690	148.25	1,988	98.24
大仙市	6,004	159.64	6,551	121.63
仙北市	2,068	154.53	2,172	119.86
美郷町	2,028	135.09	2,157	96.47
横手市	7,397	143.10	8,019	100.84
湯沢市	4,424	147.09	4,406	112.76
羽後町	1,322	150.77	1,189	119.84
東成瀬村	323	151.13	270	113.23
秋田県	70,667	142.73	75,816	102.98

C-2 特定健康診査における検査数値の平均値
【LDLコレステロール】

平成27年度市町村国保特定健康診査結果データ及び全国健康保険協会(協会けんぽ)秋田支部特定健康診査結果データ

(単位:mg/dl)

市町村	男性		女性	
	受診者(人)	平均値	受診者(人)	平均値
大館市	4,498	120.67	4,646	125.07
鹿角市	2,582	120.38	2,782	124.76
小坂町	410	118.47	540	123.51
北秋田市	2,303	120.49	2,530	123.95
上小阿仁村	249	114.43	244	124.68
能代市	3,709	122.90	3,845	125.22
藤里町	379	118.46	384	125.30
三種町	1,352	119.93	1,465	124.61
八峰町	769	119.05	894	127.39
秋田市	17,623	119.60	19,737	123.77
男鹿市	1,705	117.84	1,863	123.74
潟上市	2,088	118.27	2,413	123.05
五城目町	817	116.77	939	125.31
八郎潟町	514	119.99	565	127.24
井川町	416	115.77	403	124.96
大潟村	388	118.28	443	118.19
由利本荘市	5,683	119.04	5,372	125.31
にかほ市	1,695	120.64	1,988	126.15
大仙市	6,013	113.73	6,552	120.61
仙北市	2,070	114.85	2,172	120.06
美郷町	2,028	114.99	2,158	120.16
横手市	7,404	119.04	8,020	123.34
湯沢市	4,428	114.09	4,407	121.63
羽後町	1,324	114.18	1,189	122.28
東成瀬村	323	113.56	270	120.83
秋田県	70,770	118.41	75,821	123.51

C-2 特定健康診査における検査数値の平均値
【HDLコレステロール】

平成27年度市町村国保特定健康診査結果データ及び全国健康保険協会(協会けんぽ)秋田支部特定健康診査結果データ

(単位:mg/dl)

市町村	男性		女性	
	受診者(人)	平均値	受診者(人)	平均値
大館市	4,498	60.15	4,646	68.80
鹿角市	2,583	60.03	2,782	68.82
小坂町	410	58.91	540	67.18
北秋田市	2,303	61.27	2,530	69.59
上小阿仁村	249	60.79	244	64.76
能代市	3,709	60.66	3,845	70.04
藤里町	380	62.70	384	69.08
三種町	1,352	59.87	1,465	67.88
八峰町	769	59.95	894	68.66
秋田市	17,625	58.79	19,737	68.88
男鹿市	1,706	58.71	1,863	67.14
潟上市	2,088	58.35	2,413	66.78
五城目町	817	59.42	939	65.69
八郎潟町	514	57.92	565	65.78
井川町	416	58.16	403	65.62
大潟村	388	57.47	443	66.96
由利本荘市	5,687	61.04	5,373	70.73
にかほ市	1,695	60.97	1,988	70.02
大仙市	6,014	57.88	6,552	65.91
仙北市	2,071	59.51	2,172	66.42
美郷町	2,029	58.80	2,158	67.07
横手市	7,405	60.03	8,021	68.61
湯沢市	4,429	58.96	4,407	66.53
羽後町	1,324	59.07	1,189	65.75
東成瀬村	323	61.15	270	65.29
秋田県	70,784	59.47	75,823	68.26

C-2 特定健康診査での質問項目による生活習慣比較

【喫煙】

(たばこを習慣的に吸っている“はい”)

平成27年度市町村国保特定健康診査結果データ及び全国健康保険協会(協会けんぽ)秋田支部特定健康診査結果データ

(単位:人)

市町村	男性		女性	
	受診者	該当者	受診者	該当者
大館市	4,476	1,843	4,615	486
鹿角市	2,584	1,131	2,781	304
小坂町	410	163	540	64
北秋田市	2,301	883	2,528	254
上小阿仁村	250	107	244	18
能代市	3,711	1,509	3,846	477
藤里町	380	151	384	31
三種町	1,352	521	1,465	130
八峰町	770	326	894	96
秋田市	17,628	6,012	19,736	1,724
男鹿市	1,708	636	1,863	181
潟上市	2,088	838	2,413	265
五城目町	817	312	939	74
八郎潟町	513	201	564	37
井川町	416	163	403	29
大潟村	388	124	443	19
由利本荘市	5,687	2,250	5,373	460
にかほ市	1,693	610	1,982	116
大仙市	5,984	2,181	6,552	427
仙北市	2,012	695	2,143	195
美郷町	2,025	731	2,159	111
横手市	7,404	2,855	8,021	522
湯沢市	4,429	1,680	4,408	293
羽後町	1,325	515	1,189	84
東成瀬村	323	118	270	11
秋田県	70,674	26,555	75,755	6,408

C-2 特定健康診査での質問項目による生活習慣比較

【体重変化】

(20歳の時の体重から10kg以上増加している“はい”)

平成27年度市町村国保特定健康診査結果データ及び全国健康保険協会(協会けんぽ)秋田支部特定健康診査結果データ

(単位:人)

市町村	男性		女性	
	受診者	該当者	受診者	該当者
大館市	3,207	1,265	3,695	999
鹿角市	1,442	516	1,793	458
小坂町	247	89	323	93
北秋田市	1,670	603	1,889	512
上小阿仁村	196	92	222	75
能代市	3,456	1,331	3,614	1,008
藤里町	347	133	357	105
三種町	1,256	460	1,406	420
八峰町	726	268	872	259
秋田市	13,726	5,473	16,920	4,132
男鹿市	1,369	546	1,627	514
潟上市	1,624	628	2,048	612
五城目町	648	248	826	252
八郎潟町	429	174	470	137
井川町	341	159	353	128
大潟村	375	172	418	145
由利本荘市	4,472	1,678	4,290	1,213
にかほ市	1,305	510	1,550	440
大仙市	4,856	1,785	5,605	1,541
仙北市	1,554	560	1,816	492
美郷町	1,692	633	1,882	507
横手市	5,737	2,048	6,417	1,662
湯沢市	3,778	1,325	3,872	1,001
羽後町	1,105	375	981	287
東成瀬村	284	83	231	54
秋田県	55,842	21,154	63,477	17,046

C-2 特定健康診査での質問項目による生活習慣比較

【運動習慣】

(1回30分以上の軽く汗をかく運動を週2回以上、1年以上実施“はい”)

平成27年度市町村国保特定健康診査結果データ及び全国健康保険協会(協会けんぽ)秋田支部特定健康診査結果データ

(単位:人)

市町村	男性		女性	
	受診者	該当者	受診者	該当者
大館市	3,200	942	3,691	992
鹿角市	1,441	493	1,790	537
小坂町	247	89	323	103
北秋田市	1,671	496	1,888	554
上小阿仁村	197	58	222	71
能代市	3,446	910	3,597	995
藤里町	349	131	358	107
三種町	1,253	345	1,407	309
八峰町	726	228	873	262
秋田市	13,726	4,762	16,920	5,462
男鹿市	1,370	420	1,628	480
潟上市	1,623	576	2,048	635
五城目町	647	231	826	250
八郎潟町	429	155	470	148
井川町	341	111	352	122
大潟村	375	168	418	124
由利本荘市	4,473	1,141	4,290	895
にかほ市	1,305	420	1,551	416
大仙市	4,857	1,692	5,606	1,605
仙北市	1,553	564	1,817	564
美郷町	1,692	399	1,879	388
横手市	5,728	1,821	6,411	1,713
湯沢市	3,782	1,349	3,870	1,165
羽後町	1,104	370	980	268
東成瀬村	285	98	231	76
秋田県	55,820	17,969	63,446	18,241

C-2 特定健康診査での質問項目による生活習慣比較

【歩行】

(日常生活において歩行または同等の身体活動を1日1時間以上実施“はい”)

平成27年度市町村国保特定健康診査結果データ及び全国健康保険協会(協会けんぽ)秋田支部特定健康診査結果データ

(単位:人)

市町村	男性		女性	
	受診者	該当者	受診者	該当者
大館市	3,190	1,579	3,679	2,008
鹿角市	1,440	670	1,786	801
小坂町	247	168	323	230
北秋田市	1,671	798	1,885	982
上小阿仁村	197	120	222	169
能代市	3,445	1,259	3,594	1,373
藤里町	348	201	358	191
三種町	1,254	537	1,405	596
八峰町	726	298	872	393
秋田市	13,728	5,428	16,915	7,523
男鹿市	1,369	563	1,628	741
潟上市	1,622	713	2,043	961
五城目町	646	310	826	340
八郎潟町	429	197	469	226
井川町	341	120	352	143
大潟村	375	249	418	292
由利本荘市	4,471	1,825	4,289	1,663
にかほ市	1,302	527	1,550	626
大仙市	4,851	3,013	5,604	3,707
仙北市	1,554	1,084	1,813	1,344
美郷町	1,690	1,145	1,882	1,214
横手市	5,725	3,261	6,410	3,652
湯沢市	3,781	2,430	3,862	2,601
羽後町	1,105	693	980	677
東成瀬村	285	193	231	163
秋田県	55,792	27,381	63,396	32,616

C-2 特定健康診査での質問項目による生活習慣比較

【夕食】

(就寝前の2時間以内に夕食をとることが週に3回以上ある“はい”)

平成27年度市町村国保特定健康診査結果データ及び全国健康保険協会(協会けんぽ)秋田支部特定健康診査結果データ

(単位:人)

市町村	男性		女性	
	受診者	該当者	受診者	該当者
大館市	3,191	892	3,661	575
鹿角市	1,440	356	1,790	276
小坂町	247	58	323	47
北秋田市	1,670	478	1,883	299
上小阿仁村	196	49	222	32
能代市	3,435	855	3,607	482
藤里町	348	109	358	55
三種町	1,255	302	1,402	186
八峰町	727	202	873	123
秋田市	13,728	3,811	16,917	2,105
男鹿市	1,368	386	1,628	219
潟上市	1,621	480	2,047	293
五城目町	649	172	826	123
八郎潟町	429	132	470	75
井川町	341	130	353	67
大潟村	375	63	418	58
由利本荘市	4,470	1,276	4,291	775
にかほ市	1,307	340	1,551	180
大仙市	4,857	1,408	5,603	867
仙北市	1,556	472	1,815	337
美郷町	1,692	448	1,880	251
横手市	5,730	1,501	6,411	902
湯沢市	3,779	958	3,871	509
羽後町	1,105	297	981	151
東成瀬村	284	87	231	39
秋田県	55,800	15,262	63,412	9,026

C-2 特定健康診査での質問項目による生活習慣比較

【夜食】

(夕食後に間食(3食以外の夜食)をとることが週に3回以上ある“はい”)

平成27年度市町村国保特定健康診査結果データ及び全国健康保険協会(協会けんぽ)秋田支部特定健康診査結果データ

(単位:人)

市町村	男性		女性	
	受診者	該当者	受診者	該当者
大館市	3,171	439	3,645	688
鹿角市	1,441	168	1,788	256
小坂町	247	34	323	37
北秋田市	1,665	202	1,884	324
上小阿仁村	197	24	222	29
能代市	3,441	463	3,602	698
藤里町	348	56	357	78
三種町	1,254	150	1,404	296
八峰町	727	68	872	154
秋田市	13,726	1,431	16,919	2,473
男鹿市	1,368	177	1,627	297
潟上市	1,619	178	2,046	323
五城目町	648	70	826	131
八郎潟町	428	46	470	85
井川町	340	46	353	115
大潟村	375	54	417	72
由利本荘市	4,470	663	4,290	1,091
にかほ市	1,304	190	1,550	277
大仙市	4,854	423	5,601	800
仙北市	1,556	152	1,813	248
美郷町	1,691	164	1,880	255
横手市	5,726	609	6,417	885
湯沢市	3,781	445	3,873	542
羽後町	1,104	119	981	145
東成瀬村	285	27	231	34
秋田県	55,766	6,398	63,391	10,333

C-2 特定健康診査での質問項目による生活習慣比較

【朝食】

(朝食を抜くことが週に3回以上ある“はい”)

平成27年度市町村国保特定健康診査結果データ及び全国健康保険協会(協会けんぽ)秋田支部特定健康診査結果データ

(単位:人)

市町村	男性		女性	
	受診者	該当者	受診者	該当者
大館市	3,189	442	3,670	266
鹿角市	1,435	123	1,791	95
小坂町	246	23	323	16
北秋田市	1,664	198	1,882	123
上小阿仁村	196	16	222	6
能代市	3,419	491	3,591	343
藤里町	349	38	358	24
三種町	1,243	149	1,398	114
八峰町	721	85	865	75
秋田市	13,705	1,943	16,918	1,289
男鹿市	1,356	154	1,627	115
潟上市	1,618	199	2,044	149
五城目町	647	61	826	44
八郎潟町	429	49	470	30
井川町	341	27	352	31
大潟村	375	29	418	16
由利本荘市	4,467	668	4,290	424
にかほ市	1,307	194	1,549	100
大仙市	4,854	388	5,604	295
仙北市	1,554	138	1,813	110
美郷町	1,691	118	1,877	71
横手市	5,723	516	6,406	345
湯沢市	3,776	344	3,868	169
羽後町	1,105	93	980	37
東成瀬村	284	13	231	6
秋田県	55,694	6,499	63,373	4,293

C-2 特定健康診査での質問項目による生活習慣比較

【飲酒習慣】

(お酒を飲む頻度が“毎日”または“時々”である)

平成27年度市町村国保特定健康診査結果データ及び全国健康保険協会(協会けんぽ)秋田支部特定健康診査結果データ

(単位:人)

市町村	男性		女性	
	受診者	該当者	受診者	該当者
大館市	3,201	2,428	3,683	1,164
鹿角市	1,441	1,102	1,793	568
小坂町	247	168	322	62
北秋田市	1,674	1,299	1,889	564
上小阿仁村	197	146	223	45
能代市	3,459	2,700	3,617	1,312
藤里町	350	264	358	102
三種町	1,260	1,019	1,407	398
八峰町	728	543	874	242
秋田市	13,925	10,939	16,985	6,755
男鹿市	1,382	1,057	1,631	435
潟上市	1,650	1,252	2,070	551
五城目町	658	511	839	188
八郎潟町	440	329	497	130
井川町	346	269	355	64
大潟村	375	274	418	108
由利本荘市	4,475	3,175	4,291	2,009
にかほ市	1,306	888	1,551	523
大仙市	4,856	3,762	5,604	1,574
仙北市	1,558	1,210	1,814	632
美郷町	1,691	1,273	1,882	437
横手市	5,739	4,439	6,421	1,808
湯沢市	3,780	2,822	3,847	1,053
羽後町	1,105	860	974	312
東成瀬村	285	227	231	68
秋田県	56,128	42,956	63,576	21,104

C-2 特定健康診査での質問項目による生活習慣比較

【飲酒量】

(飲酒日の1日あたりの飲酒量が[男性：“2合以上”/女性：“1合以上”]である)

平成27年度市町村国保特定健康診査結果データ及び全国健康保険協会(協会けんぽ)秋田支部特定健康診査結果データ

(単位:人)

市町村	男性		女性	
	受診者	該当者	受診者	該当者
大館市	2,553	784	1,427	418
鹿角市	1,176	322	784	183
小坂町	174	50	72	14
北秋田市	1,340	502	614	224
上小阿仁村	148	52	51	11
能代市	2,828	998	1,473	537
藤里町	268	99	115	40
三種町	1,036	397	439	158
八峰町	559	206	268	92
秋田市	12,336	3,511	10,509	2,342
男鹿市	1,095	390	496	161
潟上市	1,314	413	674	182
五城目町	524	185	217	64
八郎潟町	349	105	142	37
井川町	331	157	313	21
大潟村	277	97	111	28
由利本荘市	3,753	1,322	1,935	672
にかほ市	1,073	418	492	169
大仙市	3,843	1,324	1,668	431
仙北市	1,226	426	677	184
美郷町	1,182	406	351	115
横手市	4,501	1,510	1,877	499
湯沢市	2,946	1,032	1,209	319
羽後町	875	275	342	75
東成瀬村	228	91	70	20
秋田県	45,935	15,072	26,326	6,996

C-2 特定健康診査での質問項目による生活習慣比較

【睡眠】

(睡眠で休養が十分とれている“はい”)

平成27年度市町村国保特定健康診査結果データ及び全国健康保険協会(協会けんぽ)秋田支部特定健康診査結果データ

(単位:人)

市町村	男性		女性	
	受診者	該当者	受診者	該当者
大館市	3,169	2,341	3,662	2,623
鹿角市	1,426	1,145	1,785	1,341
小坂町	246	189	323	260
北秋田市	1,649	1,246	1,876	1,358
上小阿仁村	197	164	222	175
能代市	3,382	2,569	3,572	2,602
藤里町	344	277	353	262
三種町	1,234	962	1,399	964
八峰町	712	548	872	596
秋田市	13,685	10,031	16,873	12,306
男鹿市	1,362	1,064	1,623	1,182
潟上市	1,614	1,218	2,042	1,497
五城目町	647	504	826	603
八郎潟町	428	336	470	349
井川町	105	68	73	39
大潟村	375	316	417	342
由利本荘市	4,464	3,201	4,288	2,776
にかほ市	1,302	944	1,548	1,059
大仙市	4,835	3,872	5,596	4,168
仙北市	1,537	1,222	1,806	1,355
美郷町	1,690	1,388	1,878	1,453
横手市	5,709	4,652	6,399	4,889
湯沢市	3,744	2,990	3,844	2,987
羽後町	1,099	873	974	725
東成瀬村	283	232	231	188
秋田県	55,238	42,352	62,952	46,099

C-2 特定健康診査での質問項目による生活習慣比較

【生活習慣】

(運動や食生活等の生活習慣を改善してみようと思う“改善するつもりはない以外”)

平成27年度市町村国保特定健康診査結果データ及び全国健康保険協会(協会けんぽ)秋田支部特定健康診査結果データ

(単位:人)

市町村	男性		女性	
	受診者	該当者	受診者	該当者
大館市	3,168	2,059	3,623	2,613
鹿角市	1,412	849	1,781	1,195
小坂町	245	147	321	226
北秋田市	1,658	1,004	1,872	1,243
上小阿仁村	194	99	220	138
能代市	3,402	2,253	3,520	2,645
藤里町	347	183	355	206
三種町	1,233	692	1,393	897
八峰町	718	394	862	547
秋田市	13,667	10,084	16,828	12,724
男鹿市	1,357	822	1,616	1,174
潟上市	1,614	1,056	2,040	1,476
五城目町	647	366	825	581
八郎潟町	428	250	468	322
井川町	100	75	75	61
大潟村	375	237	417	293
由利本荘市	4,467	3,001	4,288	3,112
にかほ市	1,301	884	1,547	1,114
大仙市	4,845	2,984	5,587	3,761
仙北市	1,539	905	1,800	1,209
美郷町	1,690	906	1,857	1,153
横手市	5,711	3,367	6,356	4,341
湯沢市	3,747	2,124	3,826	2,415
羽後町	1,096	635	973	588
東成瀬村	279	149	228	131
秋田県	55,240	35,525	62,678	44,165

C-2 特定健康診査での質問項目による生活習慣比較

【保健指導】

(生活習慣の改善について保健指導を受ける機会があれば利用する“はい”)

平成27年度市町村国保特定健康診査結果データ及び全国健康保険協会(協会けんぽ)秋田支部特定健康診査結果データ

(単位:人)

市町村	男性		女性	
	受診者	該当者	受診者	該当者
大館市	3,158	1,421	3,644	1,822
鹿角市	1,417	601	1,783	807
小坂町	243	90	323	140
北秋田市	1,644	700	1,871	760
上小阿仁村	193	77	221	104
能代市	3,346	1,265	3,536	1,347
藤里町	338	150	352	166
三種町	1,214	483	1,391	567
八峰町	719	278	863	333
秋田市	13,563	5,813	16,722	7,109
男鹿市	1,341	536	1,618	706
潟上市	1,605	643	2,040	896
五城目町	642	268	824	370
八郎潟町	424	171	469	202
井川町	340	78	352	65
大潟村	374	162	417	209
由利本荘市	4,452	1,908	4,290	1,844
にかほ市	1,296	549	1,550	609
大仙市	4,835	2,030	5,587	2,322
仙北市	1,541	636	1,803	712
美郷町	1,687	693	1,868	729
横手市	5,696	2,370	6,399	2,724
湯沢市	3,734	1,355	3,841	1,434
羽後町	1,096	462	976	402
東成瀬村	279	113	231	92
秋田県	55,177	22,852	62,971	26,471