

秋 田 県 健 康 づ く り 支 援 資 料 集

(平成25年度特定健康診査データ等集計・分析結果)

秋田県健康福祉部健康推進課

平成28年3月

秋田県健康づくり支援資料集目次

はじめに	ページ
秋田県健康づくり支援資料集の利用にあたって	4

第1章 都道府県編

A-1	健康寿命(日常生活に制限のない期間の平均)	6
A-2	年齢調整死亡率 (全死因・全がん・胃がん・大腸がん・肺がん・心疾患・急性心筋梗塞・脳血管疾患・脳内出血・脳梗塞・肺炎)	10
A-3	介護保険	55
A-3-1	第1号被保険者に占める要介護認定者の割合	56
A-3-2	第1号被保険者一人あたり介護保険給付費	58
A-4	医療費	62
A-4-1	医療費の地域差指数	63
A-5	特定健康診査・特定保健指導	65
A-5-1	特定健康診査受診率	66
A-5-2	特定保健指導の実施率	67
A-6	がん検診	68
A-6-1	がん検診受診率(胃・大腸・肺・子宮・乳)	69

第2章 市町村編

B-1	健康寿命(日常生活動作が自立している期間の平均)	91
B-2	標準化死亡比(年齢調整による市町村別の死亡比較) (全死亡・全がん・胃がん・大腸がん・肺がん・心疾患・急性心筋梗塞・脳血管疾患・脳内出血・脳梗塞・肺炎)	95
B-3	介護保険	118
B-3-1	第1号被保険者に占める要介護認定者の割合	119
B-3-2	第1号被保険者一人あたり介護保険給付費	121

B-4	医療費	125
B-4-1	医療費の地域差指数	126
B-4-2	疾病別の医療費比較(年齢調整による市町村別の疾病別医療費の比較) (全がん・胃がん・大腸がん・肺がん・子宮がん・乳がん・虚血性心疾患・脳血管疾患・糖尿病・高血圧性疾患・腎不全)	132
B-4-3	疾病別の医療機関受診率比較(年齢調整による市町村別の疾病別レセプト件数の比較) (全がん・胃がん・大腸がん・肺がん・子宮がん・乳がん・虚血性心疾患・脳血管疾患・糖尿病・高血圧性疾患・腎不全)	161
B-5	特定健康診査・特定保健指導	190
B-5-1	特定健康診査受診率	191
B-5-2	特定保健指導の実施率	192
B-6	がん検診	193
B-6-1	がん検診受診率(胃・大腸・肺・子宮・乳)	194
B-7	特定健康診査データによる地域差分析(市町村国保+協会けんぽ)	216
B-7-1	特定健康診査において検査数値が一定の基準を超える者(標準化該当比) (肥満・メタボリックシンドローム・血圧・脂質・血糖)	217
B-7-2	特定健康診査における有病者(標準化該当比) (糖尿病・高血圧症・脂質異常症)	243
B-7-3	特定健康診査における検査数値の平均値(年齢調整) (BMI・腹囲・空腹時血糖・HbA1c・収縮期血圧・拡張期血圧・中性脂肪・LDLコレステロール・HDLコレステロール)	249
B-7-4	特定健康診査での質問項目による生活習慣比較(標準化該当比) (喫煙・体重変化・運動習慣・歩行・食習慣(朝食・夕食・夜食)・飲酒(頻度・量)・睡眠・生活習慣改善・保健指導)	267
第3章 データ編		291
C-1	医療費データ	291
C-2	特定健康診査データ	300

はじめに

＜秋田県健康づくり支援資料集の利用にあたって＞

I 背景と目的

健康づくり関係者が連携して効果的な健康づくりを推進するためには、地域の健康課題の明確化と共有が必要であり、県の役割として第2期健康秋田21計画において、県内各地域の健康格差の把握に努め、市町村がデータを活用した効果的な健康施策を推進できるよう支援することになっている。

また、特定健診制度やレセプトの電子化により、健康づくりに活用できる情報が蓄積されてきており、それらのビッグデータを活用して、医療保険者においては、データヘルス計画の策定が義務づけられ、その分析が進められている。

このことから、健康づくりに関する市町村別（都道府県別）の主なデータを一元的にまとめ、県や市町村、健康づくり関係団体等が、容易に地域住民の健康に関する現状を把握し、課題を共有し、もって健康づくりに関する効果的な取組を一丸となって推進することを目的に「秋田県健康づくり支援資料集」を作成することとした。

II 「秋田県健康づくり支援資料集」の作成にあたって

本資料集の作成にあたっては、厚生労働省の公表資料などを参照したほか、市町村国民健康保険、全国健康保険協会（協会けんぽ）秋田支部、後期高齢者医療広域連合の協力により、提供いただいた特定健康診査データや医療レセプト集計データを集計している。

各医療保険者ごとの実施方法や受診率も異なることや、今回集計していない医療保険加入者がいること、また人口規模の小さい町村では、年度による変動も大きくなることなどを念頭においたデータの活用が必要である。

そのため、今後とも継続してデータ提供いただき、集計していくことで、より正確に地域の実態を把握できるように、定期的に発行を予定している。

III 「秋田県健康づくり支援資料集」の利用上の注意点

- ☆ 本資料集は、市町村国民健康保険と全国健康保険協会（協会けんぽ）秋田支部の特定健康診査の受診結果データの提供を受けて集計したほか、医療費については、両者ならびに後期高齢者医療広域連合から一定項目の集計結果を提供いただき、集計している。
医療費については県民人口の約75%をカバーしており、地域住民全体の健康状態を推定する上で、一定の信頼が持てると思われるが、特定健康診査の受診結果データについては、受診率が40%に満たないことから、慎重な取扱いが必要である。（全体の6割（未受診者）の健康状態が反映されていないデータであることを十分に考慮いただきたい。）

- ☆ 本資料集は、各項目ごとに分析しているため、特定健康診査の全項目を受診していない者のデータも分析の対象としている。また、実施年度中の加入及び脱退等の異動について除外等はしていない。
提供いただいたデータ全てを対象に分析しているが、異常値は、「都道府県健康増進計画改定ガイドライン（確定版）」（平成19年4月厚生労働省健康局）の参酌標準を使用して除外している。そのため、特定健診における法定報告対象者数とは異なることから、厚生労働省の公表数値とは異なる。（判定区分も同様）
- ☆ 本資料集は、個人情報削除したデータによる集計・分析のため、「健診受診者」の評価はできるが、「個人」のレベルの評価はできない。また、医療レセプトデータは集計値でのデータ提供のため、「健診受診者」の医療機関受診状況などが紐付けされない。そのため、「個人」の評価は各医療保険者が主体的に自身が所有するデータにより、取り組む必要がある。

A-1 健康寿命(日常生活に制限のない期間の平均)

対象年(度)

平成25年

【データ出典】

厚生科学審議会(健康日本21(第二次)推進専門委員会)第5回(平成27年12月24日開催)会議資料より
(厚生労働科学研究費補助金「健康寿命における将来予測と生活習慣病対策の費用対効果に関する研究」より)

【データ算出方法】

本データは、平成25年国民生活基礎調査結果をもとに算定されたもの。

【データの見方等】

国民生活基礎調査【健康票】の調査項目への回答に基づいている。

“あなたは現在、健康上の問題で日常生活に何か影響がありますか。”という質問に、「ない」の回答を健康な状態、「ある」の回答を不健康な状態として算定している。

【データ利用の留意点】

「健康寿命の推定値の推移については、その分布に誤差があるため、平成22年と25年による2点比較でその変化を評価することは困難であり、次回28年の値もあわせて評価する必要があるため、健康日本21(第二次)の中間評価の際に評価を行う予定。
また、その評価方法についても、開発の必要があり、引き続き研究において検証を行っていく予定。」とされている。

A-1 健康寿命(日常生活に制限のない期間の平均)

厚生科学審議会(健康日本21(第二次)推進専門委員会)第5回(平成27年12月24日開催)会議資料

都道府県	男性			女性		
	推定値(年)	95%信頼区間		推定値(年)	95%信頼区間	
		下限	上限		下限	上限
北海道	71.11	70.45	71.78	74.39	73.62	75.16
青森	70.29	69.68	70.90	74.64	73.98	75.30
岩手	70.68	70.00	71.36	74.46	73.72	75.19
宮城	71.99	71.40	72.57	74.25	73.59	74.92
秋田	70.71	70.06	71.36	75.43	74.76	76.10
山形	71.34	70.69	71.98	74.27	73.57	74.97
福島	70.67	70.03	71.30	73.96	73.24	74.67
茨城	71.66	71.03	72.29	75.26	74.55	75.96
栃木	71.17	70.53	71.82	74.83	74.13	75.53
群馬	71.64	71.00	72.29	75.27	74.54	75.99
埼玉	71.39	70.71	72.07	74.12	73.36	74.88
千葉	71.80	71.04	72.56	74.59	73.68	75.50
東京都	70.76	70.14	71.39	73.59	72.93	74.24
神奈川県	71.57	70.97	72.18	74.75	74.06	75.44
新潟	71.47	70.90	72.03	74.79	74.16	75.42
富山	70.95	70.25	71.65	74.76	74.02	75.49
石川	72.02	71.29	72.75	74.66	73.90	75.42
福山	71.97	71.26	72.68	75.09	74.36	75.83
山梨	72.52	71.79	73.26	75.78	74.97	76.59
長野	71.45	70.75	72.16	74.73	73.96	75.50
岐阜	71.44	70.78	72.10	74.83	74.12	75.55
静岡県	72.13	71.61	72.66	75.61	75.00	76.22
愛知	71.65	71.05	72.25	74.65	73.98	75.32
三重	71.68	71.00	72.37	75.13	74.37	75.88
滋賀	70.95	70.20	71.71	73.75	72.93	74.57
京都	70.21	69.45	70.98	73.11	72.31	73.92
大阪	70.46	69.84	71.08	72.49	71.79	73.20
兵庫県	70.62	69.97	71.27	73.37	72.66	74.08
奈良	71.04	70.25	71.83	74.53	73.71	75.35
和歌山	71.43	70.66	72.19	74.33	73.52	75.14
鳥取	70.87	70.11	71.62	74.48	73.68	75.27
島根	70.97	70.25	71.68	73.80	73.03	74.57
岡山	71.10	70.42	71.79	73.83	73.08	74.58
広島	70.93	70.25	71.61	72.84	72.04	73.64
山口	71.09	70.35	71.82	75.23	74.47	75.99
徳島	69.85	69.04	70.65	73.44	72.62	74.27
香川	70.72	69.99	71.45	73.62	72.86	74.39
愛媛	70.77	70.08	71.47	73.83	73.09	74.58
高知	69.99	69.20	70.78	74.31	73.50	75.12
福岡	70.85	70.24	71.47	74.15	73.50	74.81
佐賀	71.15	70.42	71.87	74.19	73.43	74.96
長崎	71.03	70.36	71.70	73.62	72.86	74.38
熊本	71.75	71.08	72.43	74.40	73.69	75.11
大分	71.56	70.82	72.30	75.01	74.21	75.82
宮崎	71.75	71.07	72.44	75.37	74.60	76.13
鹿児島	71.58	70.89	72.27	74.52	73.73	75.31
沖縄	72.14	71.43	72.84	74.34	73.50	75.17
全国	71.19	71.07	71.32	74.21	74.07	74.35

A-1 健康寿命(都道府県・男性)

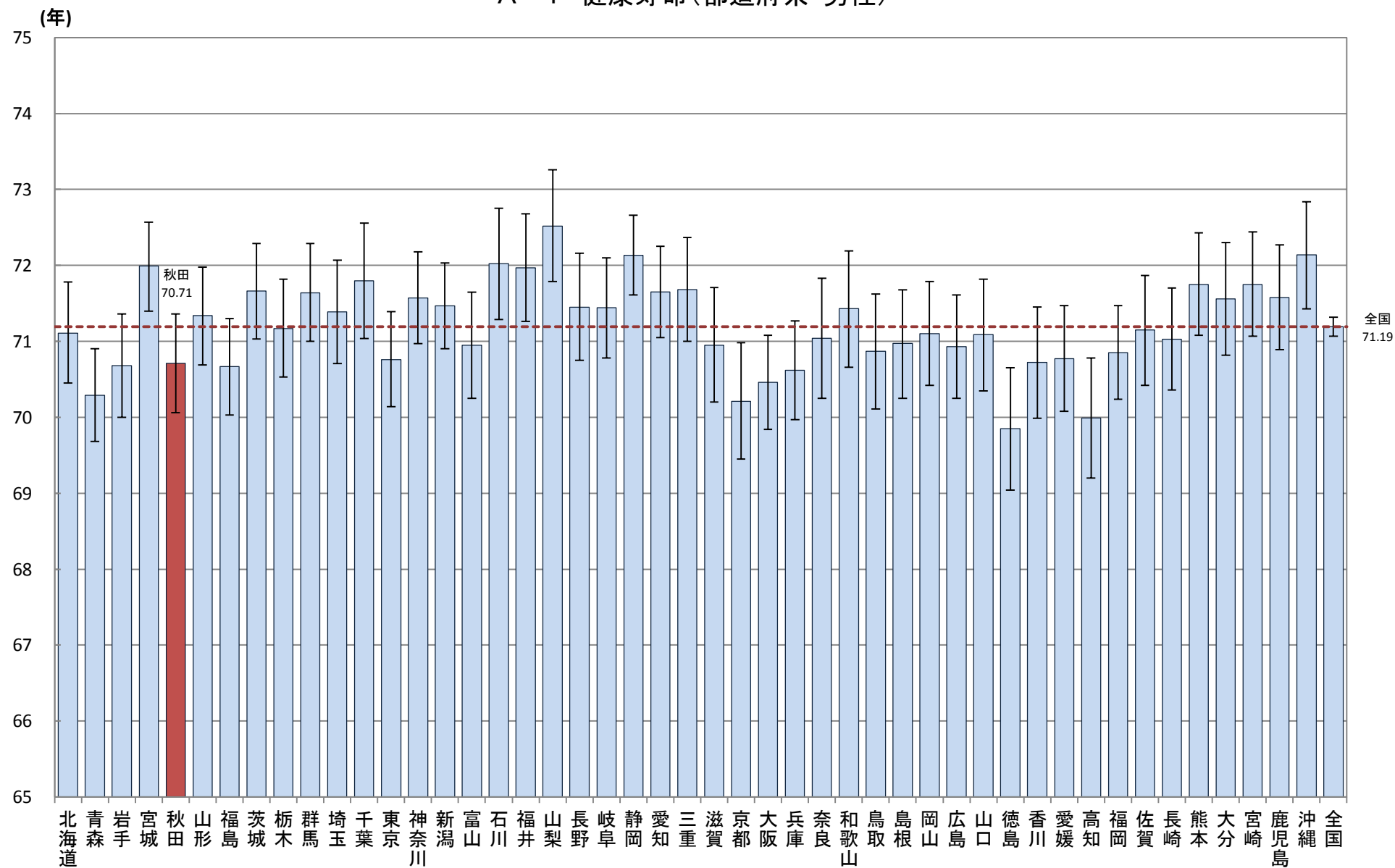

A-1 健康寿命(都道府県・女性)

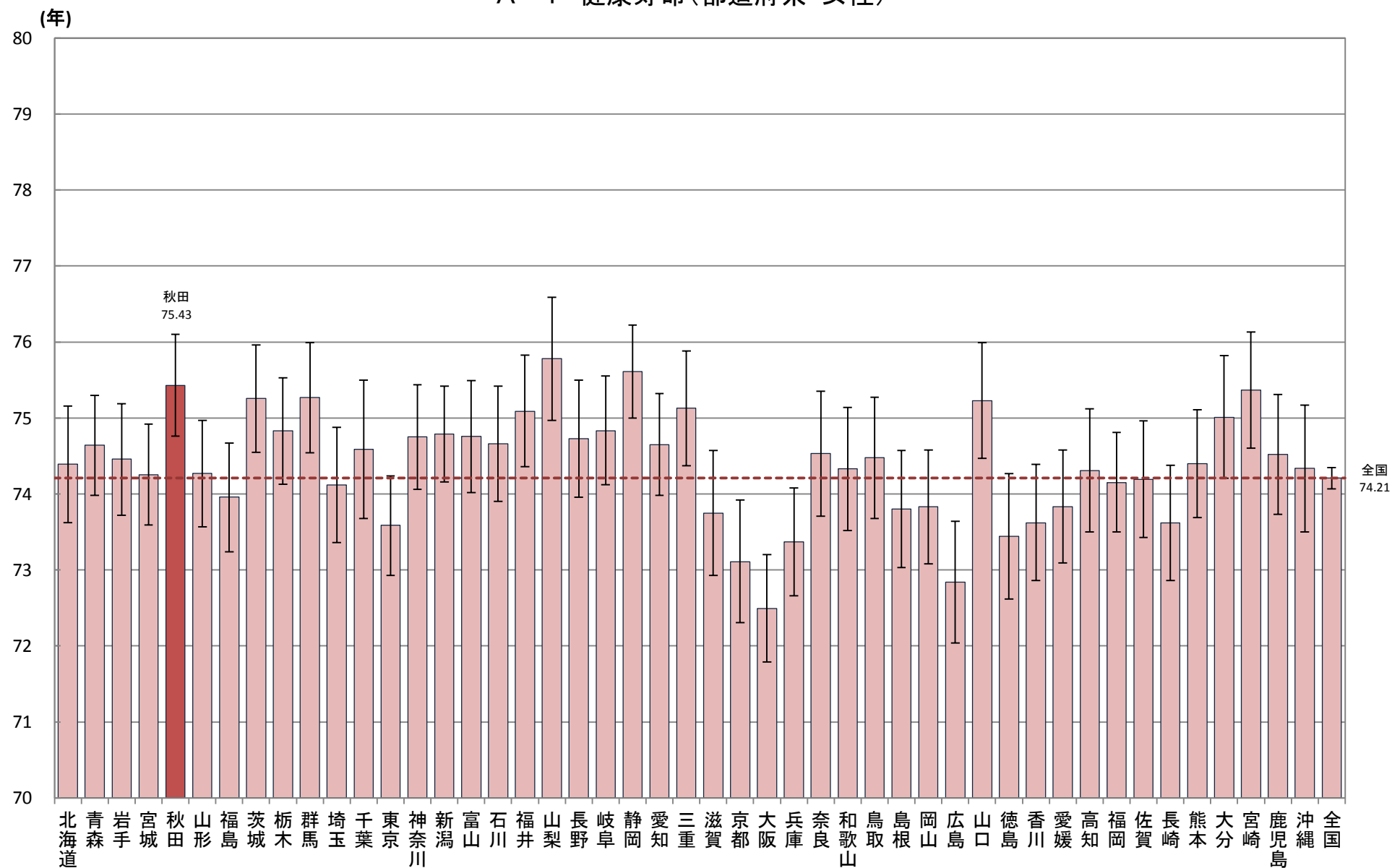

A-2 年齢調整死亡率

対象年(度)

平成22年

【データ出典】

厚生労働省人口動態特殊報告「平成22年都道府県別年齢調整死亡率」より

【データ算出方法】

本データは、平成22年人口動態統計ならびに国勢調査都道府県日本人人口をもとに算定されたもの。

【データの見方等】

毎年公表される人口動態統計の全死因ならびに疾病分類別の死亡率は年齢調整されていないため、高齢化率の高い都道府県は死亡率も高くなる。

そのため、実際にその死因による死亡率の高低は年齢調整(人口の年齢構造の要素を排除したもの)によるのが、望ましい。

【データ利用の留意点】

平成22年が最新データとなっている。

都道府県ごとの年齢階級別日本人人口は国勢調査実施年のみ判明するため、本指標は5年毎に公表される。

また、都道府県別の平均寿命も同様の理由により、5年毎に公表される。

A-2 年齢調整死亡率 【全死因・男性】

厚生労働省人口動態特殊報告「平成22年都道府県別年齢調整死亡率」

都道府県	年齢調整死亡率 (男性)	年齢階級別死亡率(男性)																		
		総数	0-4歳	5-9歳	10-14歳	15-19歳	20-24歳	25-29歳	30-34歳	35-39歳	40-44歳	45-49歳	50-54歳	55-59歳	60-64歳	65-69歳	70-74歳	75-79歳	80-84歳	85歳以上
北海道	561.2	1149.6	69.2	8.1	13.2	24.9	67.9	93.5	100.9	110.9	162.9	261.7	427.0	688.7	981.9	1546.0	2395.5	3957.4	6978.0	14485.9
青森	662.4	1326.2	73.1	20.5	14.8	43.7	74.1	87.3	112.2	111.5	232.4	407.6	489.5	825.7	1170.5	1806.3	2727.9	4806.9	8108.0	16306.1
岩手	590.1	1292.2	70.6	17.4	24.8	27.3	105.6	86.7	89.2	152.9	207.9	278.6	465.3	714.8	937.5	1578.1	2439.4	4064.8	7409.0	15460.5
宮城	539.4	1020.3	67.6	7.6	14.3	40.4	47.9	53.3	94.5	87.9	172.8	229.3	400.0	594.6	901.7	1408.7	2224.7	3951.1	7159.4	15111.2
秋田	613.5	1470.7	60.0	14.4	16.5	20.7	62.7	86.5	119.7	137.5	191.9	307.3	488.1	761.9	1041.3	1565.6	2665.2	4375.0	7694.2	15784.8
山形	530.7	1294.9	39.2	7.9	17.8	25.1	49.3	61.9	90.7	86.9	182.9	170.9	384.1	565.8	848.1	1343.6	2083.6	3993.7	7167.9	16299.7
福島	576.2	1212.4	86.0	8.5	11.6	28.7	83.1	78.4	91.3	126.0	183.3	255.6	417.7	647.0	991.2	1585.6	2349.3	4304.6	7153.7	15295.2
茨城	563.3	1044.2	91.8	14.7	5.5	34.8	77.2	77.6	86.8	103.4	170.9	259.7	389.8	669.2	940.2	1451.1	2297.8	4208.9	7076.2	15787.3
栃木	573.7	1056.7	53.5	10.8	8.3	39.9	73.6	61.1	73.3	97.7	165.8	272.1	402.0	663.1	917.2	1522.6	2369.4	4435.1	7826.9	15223.7
群馬	549.1	1094.5	66.6	17.1	16.1	34.9	82.7	75.9	94.5	118.2	134.8	231.1	390.1	610.2	940.1	1455.8	2243.5	4126.3	6912.0	15210.7
埼玉	541.3	860.4	66.8	5.0	11.2	27.4	61.5	67.4	75.3	107.2	151.2	235.8	352.0	594.9	940.8	1461.8	2214.9	3927.4	7180.7	15449.4
千葉	526.3	891.7	75.1	6.6	8.5	31.2	63.4	61.3	80.3	109.6	152.4	229.5	359.5	597.3	858.8	1379.9	2129.0	3792.7	6805.5	15475.7
東京	535.9	887.4	63.1	7.8	13.2	21.8	47.0	52.0	61.3	85.5	133.6	225.6	371.7	647.5	983.4	1533.8	2331.9	3781.2	6721.7	15153.9
神奈川	512.8	835.3	66.9	6.0	6.8	29.5	51.9	49.1	62.3	87.8	139.0	206.4	329.7	590.0	878.5	1411.5	2176.9	3742.2	6800.6	14669.3
新潟	544.7	1209.8	68.4	15.8	19.4	47.1	76.3	79.3	87.4	120.8	152.3	248.0	404.0	628.8	825.1	1409.1	2177.4	3899.3	7133.3	15443.8
富山	537.3	1178.1	64.2	16.3	11.5	16.4	99.7	58.9	77.1	95.8	181.3	239.8	403.8	535.7	844.8	1380.7	2268.6	3807.5	7175.8	15514.0
石川	535.4	1076.0	95.9	7.4	10.4	33.4	49.4	82.7	92.6	98.3	137.4	200.4	357.5	571.5	957.6	1321.7	2154.9	3906.7	7446.7	15261.0
福井	499.9	1111.3	62.2	5.3	14.6	59.2	80.1	64.5	62.4	53.4	137.4	191.5	287.9	515.1	790.7	1239.8	2017.8	3764.1	7017.3	15328.3
山梨	549.1	1167.9	40.6	5.1	-	39.3	54.0	115.2	59.8	105.4	136.4	274.5	441.2	611.1	1048.3	1410.3	2280.4	3969.2	6935.5	14946.5
長野	477.3	1140.5	61.4	11.9	5.5	35.9	60.7	80.4	81.7	101.9	145.0	197.4	296.5	501.4	775.5	1146.9	1908.3	3486.2	6361.0	14429.0
岐阜	520.2	1070.5	86.1	10.2	17.0	52.8	79.4	68.1	75.5	96.8	124.8	221.8	344.0	525.9	848.9	1282.4	2190.6	3824.6	6907.0	15249.6
静岡	526.7	1045.4	51.6	10.4	12.2	30.3	80.7	62.5	80.3	95.0	141.0	202.9	372.6	596.7	830.1	1426.7	2175.8	3922.6	7096.6	14790.0
愛知	538.3	879.7	70.1	10.1	14.7	37.6	59.8	56.4	66.9	82.4	135.0	233.2	328.7	549.5	899.8	1439.9	2287.9	4035.3	7329.5	15609.6
三重	537.1	1090.3	92.1	7.0	6.6	33.4	52.6	77.8	82.9	98.4	155.1	204.9	338.3	551.1	912.6	1408.5	2203.3	4109.0	7035.3	15548.2
滋賀	496.4	872.3	81.9	5.5	8.1	10.6	50.2	60.8	69.8	84.4	144.7	225.1	310.7	450.5	756.8	1218.8	1915.7	4013.8	7124.2	14810.8
京都	512.2	966.6	72.5	12.4	5.0	29.8	55.8	65.7	70.3	77.3	150.0	220.1	367.7	593.8	841.6	1316.2	2114.6	3686.8	6838.4	14772.2
大阪	576.7	989.6	65.2	8.1	11.4	28.8	49.7	62.0	73.1	95.9	159.0	250.8	421.6	692.6	1067.2	1610.8	2460.9	4205.1	7335.8	15459.4
兵庫	544.2	1026.4	64.1	10.1	14.6	22.2	74.1	66.0	69.2	91.8	141.9	231.9	375.3	617.6	954.4	1423.6	2311.8	3998.9	7180.2	15216.1
奈良	515.0	1034.2	75.4	19.1	11.6	27.2	71.7	55.1	74.4	75.9	105.0	194.7	339.6	550.4	768.6	1316.3	2183.2	3984.1	7012.8	15393.9
和歌山	576.9	1317.2	47.0	13.8	8.1	20.5	44.1	97.2	78.9	105.4	172.8	248.4	387.8	591.1	1141.1	1452.3	2475.4	4301.7	7428.6	16128.1
鳥取	570.0	1253.1	80.7	-	7.0	27.7	99.6	98.1	96.4	103.5	103.8	264.4	396.0	672.5	979.8	1746.8	2567.8	4000.9	6951.4	14694.2
島根	540.6	1353.9	82.8	12.7	17.8	52.6	88.9	83.8	98.3	88.0	153.3	284.8	296.3	613.8	923.1	1474.2	2199.2	3824.1	6869.2	15028.5
岡山	534.8	1130.2	75.3	11.0	4.2	31.1	55.2	79.4	76.3	86.6	151.5	227.1	368.8	678.2	889.7	1369.8	2236.1	3972.1	6746.0	15170.5
広島	527.1	1053.6	68.1	7.6	13.2	32.7	66.2	70.7	72.8	103.3	144.7	249.1	387.0	614.7	863.8	1328.9	2222.0	3861.1	6845.0	14635.6
山口	573.8	1327.1	76.4	12.8	5.9	32.7	51.8	82.0	74.8	130.0	149.4	240.7	402.7	655.0	973.7	1602.1	2432.6	4191.5	7347.6	15770.8
徳島	552.3	1284.8	74.6	-	16.7	44.3	53.0	66.6	75.5	106.4	98.9	243.1	433.8	646.2	1029.1	1397.6	2163.1	4025.7	7418.6	15539.1
香川	531.5	1192.9	77.4	8.7	12.7	30.2	99.4	97.7	49.7	132.7	179.7	261.7	307.6	528.7	931.3	1422.3	2074.0	3856.8	6966.7	14857.7
愛媛	565.6	1260.6	62.7	9.5	8.7	26.6	64.1	67.0	85.6	137.2	161.5	274.3	398.3	750.6	1054.3	1581.7	2358.8	4141.9	6785.7	14316.3
高知	575.6	1382.7	76.7	6.4	22.9	22.1	34.6	74.6	98.0	152.5	150.4	300.6	475.5	735.1	1059.4	1526.8	2361.6	3972.0	6992.3	15201.5
福岡	557.6	1020.4	76.5	13.1	14.9	25.3	59.6	69.6	83.3	97.0	161.5	231.0	423.5	628.3	935.1	1540.7	2298.6	4140.5	7222.0	15204.6
佐賀	560.3	1178.8	67.4	9.6	13.0	17.8	70.1	86.7	60.8	79.8	188.0	291.7	439.5	598.2	891.4	1429.6	2448.9	4012.6	7355.4	15552.3
長崎	572.8	1250.3	103.1	3.1	8.2	33.0	53.5	111.9	92.9	116.1	163.5	286.2	468.1	766.0	960.9	1372.3	2122.1	4023.7	7359.7	16050.9
熊本	508.2	1136.9	79.4	2.4	4.4	21.4	55.7	57.9	75.4	78.0	180.2	219.8	423.0	614.3	881.2	1287.3	1949.8	3440.6	6533.1	15173.6
大分	519.0	1179.9	67.7	11.4	7.1	42.0	46.2	83.0	67.4	95.4	142.8	226.0	369.4	607.5	879.3	1414.8	2176.9	3691.6	6681.3	14497.6
宮崎	539.3	1181.4	51.0	3.8	20.6	28.4	85.5	54.7	40.4	115.9	180.2	235.5	398.1	694.7	921.2	1496.4	2135.4	3673.6	7128.3	14931.1
鹿児島	562.7	1276.4	65.8	17.8	14.3	25.7	47.0	65.4	84.5	108.8	160.7	259.6	470.4	776.7	942.5	1492.7	2316.3	3920.2	6941.9	15409.1
沖縄	547.3	797.4	82.9	2.4	11.6	53.9	49.9	68.9	91.9	137.1	206.5	310.0	482.3	817.6	949.8	1519.4	2186.4	3545.1	5821.4	14241.3
全 国	544.3	1029.2	69.6	9.2	11.6	30.4	60.8	66.2	76.0	98.8	151.3	238.2	384.5	631.5	934.9	1460.9	2270.9	3959.4	7046.3	15190.3

A-2 年齢調整死亡率(全死因・男性)

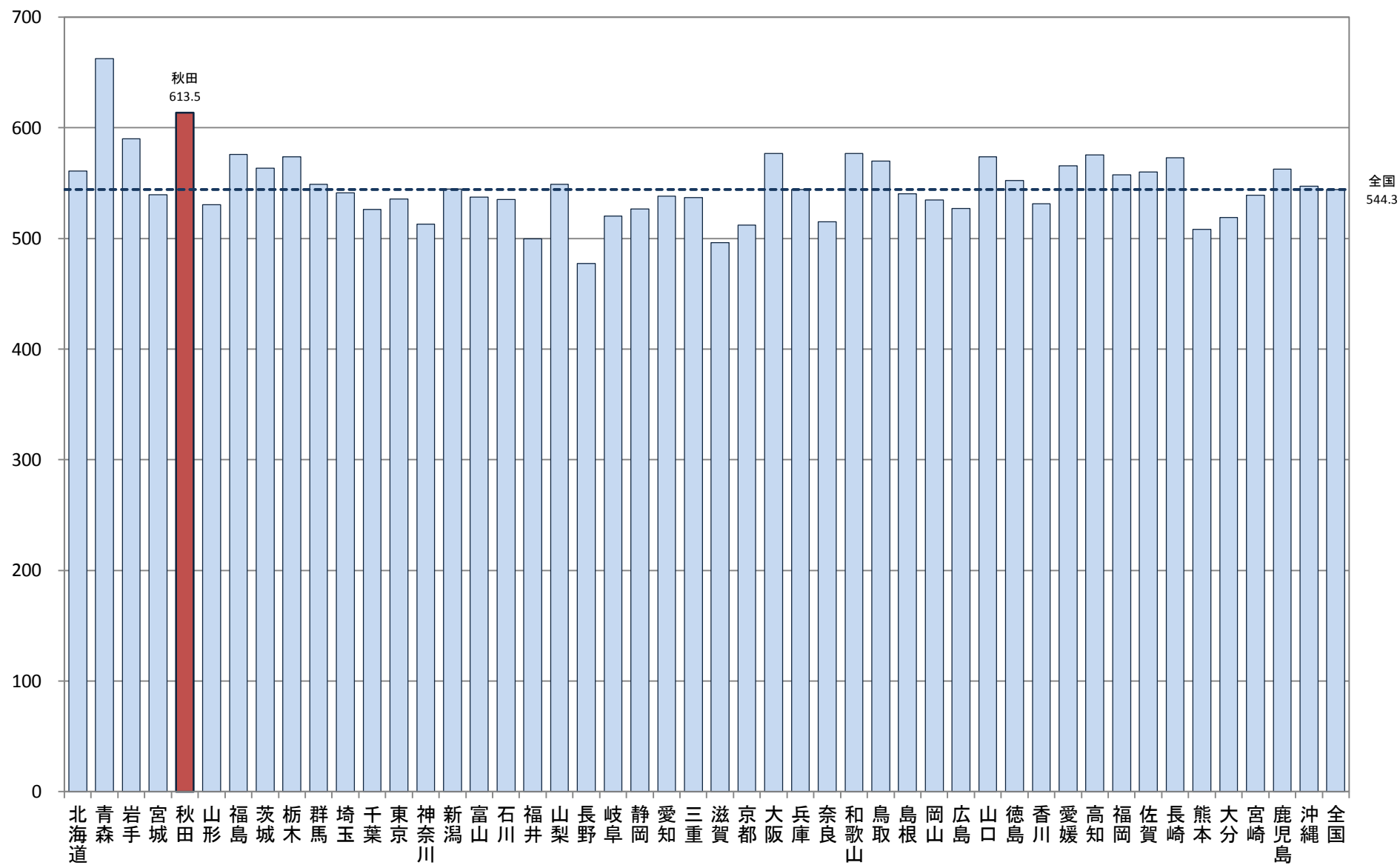

A-2 年齢調整死亡率

【全死因・女性】

厚生労働省人口動態特殊報告「平成22年都道府県別年齢調整死亡率」

都道府県	年齢調整死亡率 (女性)	年齢階級別死亡率(女性)																		
		総数	0-4歳	5-9歳	10-14歳	15-19歳	20-24歳	25-29歳	30-34歳	35-39歳	40-44歳	45-49歳	50-54歳	55-59歳	60-64歳	65-69歳	70-74歳	75-79歳	80-84歳	85歳以上
北海道	279.0	883.8	56.1	9.3	1.7	15.9	25.0	32.3	51.2	53.9	96.2	142.4	234.0	307.2	447.2	648.1	1009.9	1754.0	3206.1	9877.7
青森	304.3	1031.7	58.7	10.7	6.2	21.2	32.8	30.9	72.9	52.1	87.6	161.5	248.6	345.6	461.9	673.2	1061.4	1993.8	3525.7	10951.0
岩手	288.6	1094.8	82.8	10.8	9.9	9.5	33.8	19.3	24.7	86.7	100.6	127.4	232.4	318.7	437.1	656.7	958.5	1754.8	3594.2	10589.3
宮城	267.5	862.2	64.3	6.0	9.4	25.7	26.8	25.7	42.9	43.2	65.4	117.6	198.2	221.5	330.1	574.8	996.3	1751.6	3377.7	10883.5
秋田	282.4	1185.8	63.1	20.0	8.6	13.1	21.7	42.9	49.7	50.8	93.1	192.0	173.8	269.5	401.2	577.1	1018.1	1723.1	3524.4	10760.5
山形	269.2	1133.8	78.4	-	15.0	26.0	29.8	50.8	50.5	72.6	80.4	159.6	173.6	243.9	351.3	553.7	855.5	1666.1	3301.0	10636.4
福島	281.4	1044.9	65.2	6.7	2.0	12.2	32.8	33.6	41.6	50.5	90.5	140.4	207.9	264.7	372.9	653.4	1014.2	1856.3	3453.7	10680.5
茨城	289.1	910.0	49.2	4.6	5.8	29.1	38.6	27.2	51.3	63.5	101.7	147.2	204.5	259.9	394.0	620.3	1024.1	1860.8	3664.1	11039.9
栃木	295.7	934.4	46.8	6.8	6.6	22.0	11.2	26.7	43.8	80.5	83.7	145.4	198.6	294.5	437.8	694.5	1105.3	1905.5	3729.7	10970.8
群馬	287.8	974.4	57.8	9.0	6.3	17.3	45.2	28.8	23.9	52.0	93.3	117.4	204.8	293.7	421.6	619.9	1074.6	1916.2	3492.5	11055.5
埼玉	288.0	700.8	58.3	10.4	7.4	15.2	21.8	30.1	45.9	68.1	81.2	136.0	193.7	290.8	384.5	592.4	1019.8	1911.2	3924.6	10856.4
千葉	278.7	738.9	53.9	6.9	5.9	16.1	21.4	30.6	37.5	53.8	91.7	132.7	182.6	293.0	373.3	577.9	1011.7	1874.4	3525.4	10811.4
東京	273.6	738.3	52.8	8.1	8.8	15.5	23.3	26.6	37.3	51.2	82.6	112.2	204.1	289.4	408.5	604.9	967.5	1749.1	3402.0	10624.8
神奈川	266.6	682.9	64.9	3.1	7.6	20.4	21.8	20.7	33.7	53.6	74.2	115.3	178.5	279.0	400.3	575.1	952.9	1737.3	3406.0	10256.1
新潟	254.6	1048.7	45.4	14.4	5.5	9.1	36.4	26.3	45.5	67.5	81.0	109.9	170.9	257.0	314.0	547.6	810.4	1607.4	3206.5	10516.2
富山	262.5	1021.2	87.5	-	4.0	13.1	34.2	36.0	51.7	63.8	80.6	94.5	134.3	304.3	351.2	523.2	993.6	1637.3	3259.1	10314.6
石川	264.8	930.3	65.7	-	-	14.9	34.5	34.1	50.8	43.8	88.3	91.1	231.6	256.5	370.7	590.5	995.9	1602.0	3211.3	10238.2
福井	255.2	1008.1	53.7	5.6	5.1	38.2	24.5	10.3	48.4	67.4	74.7	105.4	168.0	230.2	367.8	564.0	873.6	1556.6	3142.3	10484.7
山梨	267.9	1014.4	30.5	11.0	4.9	23.1	30.9	15.0	46.6	49.7	101.7	130.9	186.3	263.2	418.3	589.4	897.4	1676.1	3247.3	10654.2
長野	248.8	1041.8	41.5	2.1	2.0	10.5	25.1	34.7	34.3	49.5	76.9	102.4	187.7	248.7	328.6	478.0	847.3	1611.9	3144.2	10470.2
岐阜	274.9	913.3	56.8	12.7	13.9	18.2	27.9	41.1	30.3	52.1	103.7	114.1	161.2	260.0	338.8	631.9	1010.9	1757.3	3549.7	10740.3
静岡	277.8	923.6	59.1	4.9	9.3	19.7	20.6	26.5	43.5	57.1	65.9	133.0	200.5	273.8	410.4	620.6	971.0	1756.4	3498.7	10894.5
愛知	277.1	733.9	51.9	9.5	10.3	10.4	20.4	27.2	35.9	49.5	73.4	118.1	186.5	262.3	388.5	597.2	979.0	1905.7	3655.2	10897.5
三重	276.4	965.2	47.6	2.5	2.3	21.2	19.9	37.4	35.5	60.9	93.6	138.7	166.0	248.5	385.1	542.1	933.2	1805.8	3661.4	11319.0
滋賀	263.1	799.5	61.9	5.9	5.7	5.7	30.3	33.4	32.7	50.7	83.1	102.6	172.0	230.1	350.1	560.5	904.3	1867.1	3380.8	10512.5
京都	266.7	866.2	62.5	5.5	5.2	7.8	22.1	29.6	34.8	62.3	80.5	108.6	159.4	291.6	349.5	571.4	933.3	1751.8	3383.8	10746.8
大阪	289.9	777.6	49.5	6.4	5.0	15.8	30.5	34.7	45.9	61.8	88.3	126.5	198.7	300.5	413.3	630.8	1036.5	1965.2	3681.2	10882.3
兵庫	280.2	853.5	61.9	13.9	6.8	13.7	35.9	31.9	40.7	52.3	78.0	123.7	182.6	291.9	355.1	581.0	1019.1	1848.5	3608.0	10982.4
奈良	268.1	849.3	40.6	13.5	6.1	14.0	27.0	29.8	31.2	29.1	101.7	117.2	170.7	249.9	363.6	602.7	960.5	1778.9	3528.7	10564.7
和歌山	294.5	1111.1	82.3	19.4	16.8	17.7	14.6	25.3	40.9	61.6	105.8	177.2	191.1	320.9	388.0	666.9	946.6	1908.7	3748.2	10869.4
鳥取	278.5	1127.5	153.2	7.7	7.5	22.3	60.8	27.2	41.2	21.3	103.0	137.4	280.4	282.8	385.9	553.3	874.1	1743.1	3014.1	10530.4
島根	254.7	1209.0	50.4	19.9	6.2	6.4	61.8	25.3	37.4	56.1	47.5	129.1	184.7	276.0	337.3	566.5	918.3	1570.1	2803.3	10377.1
岡山	258.7	978.0	30.2	16.3	11.0	15.1	22.7	31.1	47.0	49.0	67.9	124.6	154.7	225.9	382.7	511.5	929.7	1771.2	3204.9	10550.5
広島	259.3	900.9	74.8	9.7	4.6	13.7	18.2	22.9	38.9	51.4	68.8	131.5	189.2	230.1	354.0	551.6	929.3	1766.1	3258.5	9981.6
山口	287.1	1136.2	61.6	3.3	3.1	31.9	20.7	41.3	47.5	52.3	83.9	154.4	209.7	345.5	411.3	621.6	984.1	1865.6	3500.7	10529.6
徳島	277.8	1106.4	106.0	-	5.7	11.7	30.4	47.1	54.5	26.8	64.7	156.1	175.5	251.7	347.0	637.0	977.7	1942.6	3502.6	10384.6
香川	274.3	1050.1	85.3	4.6	13.3	19.2	41.3	24.7	26.9	62.3	73.6	111.8	166.2	304.1	363.4	644.2	989.6	1844.6	3112.0	10715.9
愛媛	272.1	1048.4	43.4	-	6.1	15.7	34.1	31.3	43.7	73.8	91.9	108.9	211.2	266.9	421.6	553.1	1001.9	1755.6	3406.4	10160.8
高知	274.3	1195.3	88.8	6.6	-	11.9	13.8	22.7	23.7	75.2	82.5	114.7	216.1	279.6	402.6	627.6	1037.1	1799.1	3295.3	10109.2
福岡	272.0	857.0	62.6	9.1	10.4	16.7	21.3	24.0	38.8	56.9	77.7	115.4	194.2	283.3	393.3	586.5	997.5	1759.1	3347.4	10511.6
佐賀	268.3	1008.4	70.6	10.0	4.6	18.8	25.3	26.3	39.9	85.8	71.3	103.6	189.0	249.2	431.8	578.4	971.1	1717.2	3124.3	10427.2
長崎	275.5	1058.3	66.2	6.5	14.4	23.1	33.4	31.6	65.9	59.3	87.2	133.2	218.5	259.5	422.6	552.6	933.1	1658.2	3386.7	10534.5
熊本	257.1	995.4	69.6	7.5	2.3	25.0	28.3	29.0	47.0	56.0	68.3	149.3	184.4	308.8	336.0	559.9	896.0	1493.9	3067.0	9910.9
大分	255.6	1016.4	78.7	-	11.2	11.2	24.0	26.6	40.0	43.7	77.4	90.9	174.4	251.5	355.9	542.7	924.7	1615.2	3322.7	10118.9
宮崎	270.6	1009.3	40.9	15.8	10.9	14.7	12.4	44.7	48.1	49.9	64.2	117.1	249.0	285.8	386.7	625.0	1026.3	1630.3	3314.0	10060.5
鹿児島	279.5	1120.3	80.9	8.0	2.5	11.9	18.3	32.9	44.6	79.2	99.2	128.6	193.9	268.5	424.5	605.8	1019.8	1824.1	3381.6	10253.5
沖縄	267.0	671.5	68.2	22.8	9.8	14.7	28.8	34.2	46.1	70.5	93.4	161.2	193.8	289.4	399.4	674.4	891.3	1589.4	2817.8	9784.7
全 国	274.9	869.2	58.8	8.1	7.1	16.4	25.7	29.2	41.2	56.5	82.8	125.7	194.1	279.7	389.6	596.3	980.2	1787.9	3434.2	10584.2

A-2 年齢調整死亡率(全死因・女性)

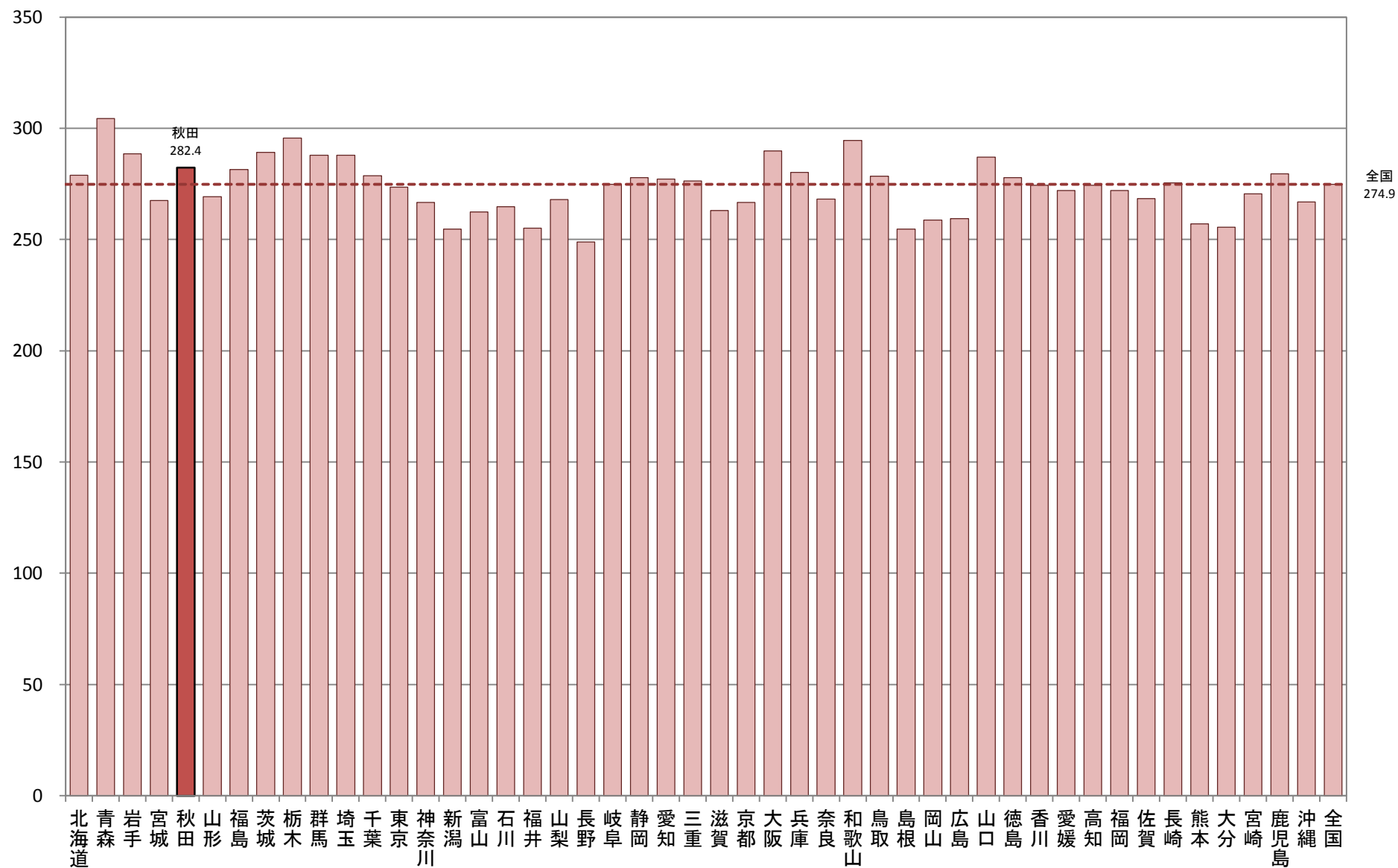

A-2 年齢調整死亡率

【全がん・男性】

厚生労働省人口動態特殊報告「平成22年都道府県別年齢調整死亡率」

都道府県	年齢調整死亡率 (男性)	年齢階級別死亡率(男性)																		
		総数	0-4歳	5-9歳	10-14歳	15-19歳	20-24歳	25-29歳	30-34歳	35-39歳	40-44歳	45-49歳	50-54歳	55-59歳	60-64歳	65-69歳	70-74歳	75-79歳	80-84歳	85歳以上
北海道	199.1	408.8	2.9	4.5	3.3	4.5	2.3	6.3	9.0	18.6	33.4	58.3	149.4	273.2	465.5	730.6	1100.5	1595.5	2458.0	3417.6
青森	215.9	436.2	-	-	3.0	8.7	14.1	-	15.3	11.4	35.9	88.0	164.6	309.2	533.9	794.8	1201.3	1814.6	2448.2	3210.6
岩手	187.4	403.8	7.8	10.4	3.1	-	14.6	3.1	15.7	28.2	30.8	79.9	139.4	248.7	383.2	718.7	1038.1	1503.4	2251.2	2952.4
宮城	177.1	330.0	-	3.8	7.1	1.6	3.0	4.3	15.3	9.4	32.2	41.4	124.0	241.6	412.3	669.8	958.1	1443.5	2201.3	3125.8
秋田	205.7	481.5	-	4.8	-	4.1	15.7	-	6.7	18.8	37.0	79.9	185.0	343.2	435.9	723.3	1157.0	1672.1	2377.8	3144.0
山形	179.6	416.2	-	-	-	-	-	13.7	8.8	14.0	48.8	51.3	142.5	217.1	426.2	679.2	885.4	1428.5	2176.5	3579.5
福島	182.6	378.9	-	-	3.9	1.9	8.7	3.7	8.1	9.0	26.9	75.7	116.3	229.9	437.5	709.5	953.5	1595.9	2186.7	3099.4
茨城	180.2	336.8	1.6	1.5	-	1.3	2.7	3.5	11.4	7.0	27.0	63.0	106.0	261.9	419.8	673.6	984.0	1567.9	2140.9	3135.2
栃木	179.6	328.5	2.3	-	-	4.2	6.3	6.8	7.3	8.9	20.7	53.5	139.0	231.8	379.5	669.0	1053.1	1560.4	2332.3	2766.3
群馬	177.0	348.7	2.4	4.3	6.0	8.2	4.5	1.9	9.4	13.1	19.3	57.0	126.7	231.5	398.0	684.2	966.9	1515.2	2107.0	3018.7
埼玉	179.5	295.1	2.0	1.9	0.6	3.8	3.5	4.7	7.6	16.6	28.4	54.3	118.9	242.9	431.0	664.2	994.8	1454.2	2211.5	3166.7
千葉	170.6	297.6	0.8	0.7	2.1	1.4	4.9	5.4	6.6	13.4	27.3	53.3	111.6	234.1	376.4	648.4	938.3	1384.8	2143.2	3098.7
東京	183.2	302.7	3.2	1.6	2.0	4.0	3.6	3.1	5.5	12.1	24.2	52.8	119.5	248.5	426.8	703.6	1018.7	1520.7	2269.1	3199.1
神奈川	175.8	288.6	1.0	2.0	1.0	2.3	3.4	5.2	6.0	11.5	25.2	48.0	115.4	232.7	414.1	664.0	988.8	1478.7	2168.6	3066.2
新潟	187.9	409.2	2.1	3.9	1.8	5.2	3.8	13.2	15.3	17.4	34.0	51.5	125.5	249.7	365.2	726.3	994.4	1624.3	2440.2	3219.8
富山	177.4	382.9	4.6	-	-	-	9.1	-	14.8	7.2	23.0	60.0	159.0	199.2	390.9	640.3	996.5	1423.7	2126.0	3542.4
石川	182.0	356.3	-	-	-	6.7	3.3	-	2.7	17.9	29.6	55.2	123.1	255.7	439.9	629.1	936.6	1659.5	2280.0	3126.9
福井	166.3	356.9	5.7	-	9.7	-	-	5.0	12.5	7.1	16.7	32.6	111.9	209.6	384.4	617.8	935.6	1371.7	2135.7	3141.2
山梨	174.2	358.4	-	-	-	4.4	4.9	4.6	4.0	13.2	34.1	49.9	147.1	227.9	441.9	602.8	962.3	1456.7	2131.8	2847.9
長野	148.4	342.8	-	-	1.8	4.0	2.4	3.8	6.2	15.5	18.7	39.8	82.7	198.6	331.7	520.7	798.0	1322.1	1875.7	2877.8
岐阜	168.7	339.8	2.3	2.0	-	3.9	4.3	7.6	8.0	11.9	19.8	56.3	126.9	241.0	398.6	579.5	964.3	1406.8	2139.6	2668.7
静岡	172.8	340.7	3.7	3.5	1.1	4.7	3.7	13.5	4.2	9.1	21.8	51.1	111.0	218.7	369.0	658.0	962.4	1560.9	2230.9	2760.2
愛知	181.6	300.1	-	2.2	3.3	3.8	4.4	5.5	6.1	9.2	27.1	61.7	102.7	225.2	431.4	706.3	1000.4	1578.9	2257.9	3056.9
三重	172.0	346.6	-	-	-	6.7	7.2	4.1	8.8	17.4	31.3	55.1	84.6	208.3	422.7	635.3	954.2	1564.8	1961.8	3057.7
滋賀	174.8	304.9	-	-	5.4	-	4.8	9.7	8.5	10.8	17.0	88.2	86.3	201.2	363.1	657.2	846.5	1630.4	2434.0	3117.0
京都	179.4	337.4	5.6	1.8	-	8.9	2.4	2.7	7.3	9.1	27.0	52.4	126.4	267.6	394.3	662.9	1012.1	1498.8	2151.4	3113.3
大阪	198.2	351.4	3.2	1.5	2.4	1.4	2.2	4.0	6.7	9.8	23.5	55.3	129.2	278.1	490.3	739.0	1104.3	1666.9	2466.5	3336.6
兵庫	192.2	363.8	-	2.3	2.2	1.5	8.3	6.9	7.1	11.4	29.2	48.7	120.6	262.4	462.7	723.0	1094.3	1667.8	2291.8	3184.8
奈良	184.3	366.8	-	6.4	8.7	2.7	8.6	5.8	7.7	20.5	6.8	58.4	135.3	253.5	364.6	666.6	1034.3	1628.9	2300.3	3228.6
和歌山	197.2	439.4	10.4	-	-	-	-	17.7	3.8	21.1	20.3	57.9	112.7	248.7	571.8	706.7	1108.9	1749.8	2256.6	3068.8
鳥取	198.1	418.9	8.1	-	7.0	-	7.7	-	5.7	25.9	24.4	64.6	121.4	270.8	487.8	858.8	1201.1	1472.4	2170.4	3123.6
島根	177.7	433.9	-	-	5.9	5.8	7.4	12.0	-	4.4	35.8	59.9	91.5	225.6	411.0	713.8	906.8	1556.8	2143.0	3259.7
岡山	172.2	352.6	4.7	-	-	2.1	-	5.8	6.8	11.4	43.0	48.0	112.2	277.6	409.0	649.3	903.4	1481.8	1994.0	2777.8
広島	177.6	348.5	-	1.5	4.4	2.8	1.4	1.3	7.8	15.7	23.9	72.7	107.3	258.1	395.7	613.7	1041.8	1508.3	2172.9	3010.0
山口	185.5	419.3	-	6.4	-	3.0	3.2	5.9	5.0	22.7	27.4	46.6	104.8	267.1	422.2	768.8	1094.3	1492.7	2103.4	3138.0
徳島	180.9	410.0	6.8	-	5.6	5.5	11.8	10.3	8.9	7.9	31.5	54.0	117.6	232.2	460.0	623.9	925.7	1576.4	2266.0	3137.5
香川	172.3	383.3	9.7	-	4.2	-	-	12.2	6.6	8.3	39.9	63.7	92.6	177.2	413.9	641.8	925.3	1424.6	2191.4	3319.3
愛媛	185.9	401.6	7.0	3.2	-	-	-	5.8	12.2	18.7	34.2	72.8	128.9	294.3	463.7	730.6	939.2	1575.1	2005.3	2903.7
高知	187.9	431.5	-	-	-	-	6.9	5.7	14.0	20.1	53.4	78.6	107.1	275.7	488.7	728.6	1062.7	1492.8	1898.1	3009.4
福岡	198.0	361.1	1.8	3.5	4.1	2.3	2.2	7.7	11.1	9.4	29.6	54.8	151.7	272.2	430.4	738.7	1035.6	1738.6	2452.0	3492.0
佐賀	194.6	396.2	-	-	-	-	5.4	18.2	12.2	7.6	47.0	61.6	130.4	263.1	391.0	734.8	1115.8	1668.3	2329.1	3326.1
長崎	190.5	409.9	3.3	-	-	-	3.6	9.1	15.9	23.2	22.6	62.0	151.8	306.4	398.7	672.1	970.0	1562.3	2440.2	3354.2
熊本	167.7	361.3	5.0	2.4	-	-	12.1	4.3	7.7	7.3	32.4	47.8	138.1	239.1	399.6	612.1	824.9	1379.6	1987.1	3166.9
大分	172.4	381.5	4.0	3.8	-	7.0	-	3.3	8.4	10.3	24.3	30.5	125.9	238.8	393.8	711.6	970.7	1395.3	2067.4	2944.2
宮崎	173.6	372.4	-	-	-	-	4.5	3.6	3.1	5.8	33.4	52.7	138.1	269.5	403.5	653.3	926.8	1450.9	2055.0	2926.3
鹿児島	176.7	388.4	-	-	-	2.3	8.8	9.7	13.0	26.7	29.0	56.8	157.4	276.9	395.7	638.8	836.7	1452.7	2018.2	3257.2
沖縄	158.9	233.9	2.4	-	2.3	2.3	2.6	2.4	-	11.4	22.0	89.9	107.2	267.2	354.4	619.5	745.0	1295.1	1716.2	3094.5
全 国	182.4	343.4	2.0	1.9	2.1	3.0	4.2	5.4	7.7	12.7	27.0	56.2	122.9	249.9	423.2	684.9	1002.5	1539.3	2225.9	3135.5

A-2 年齢調整死亡率(全がん・男性)

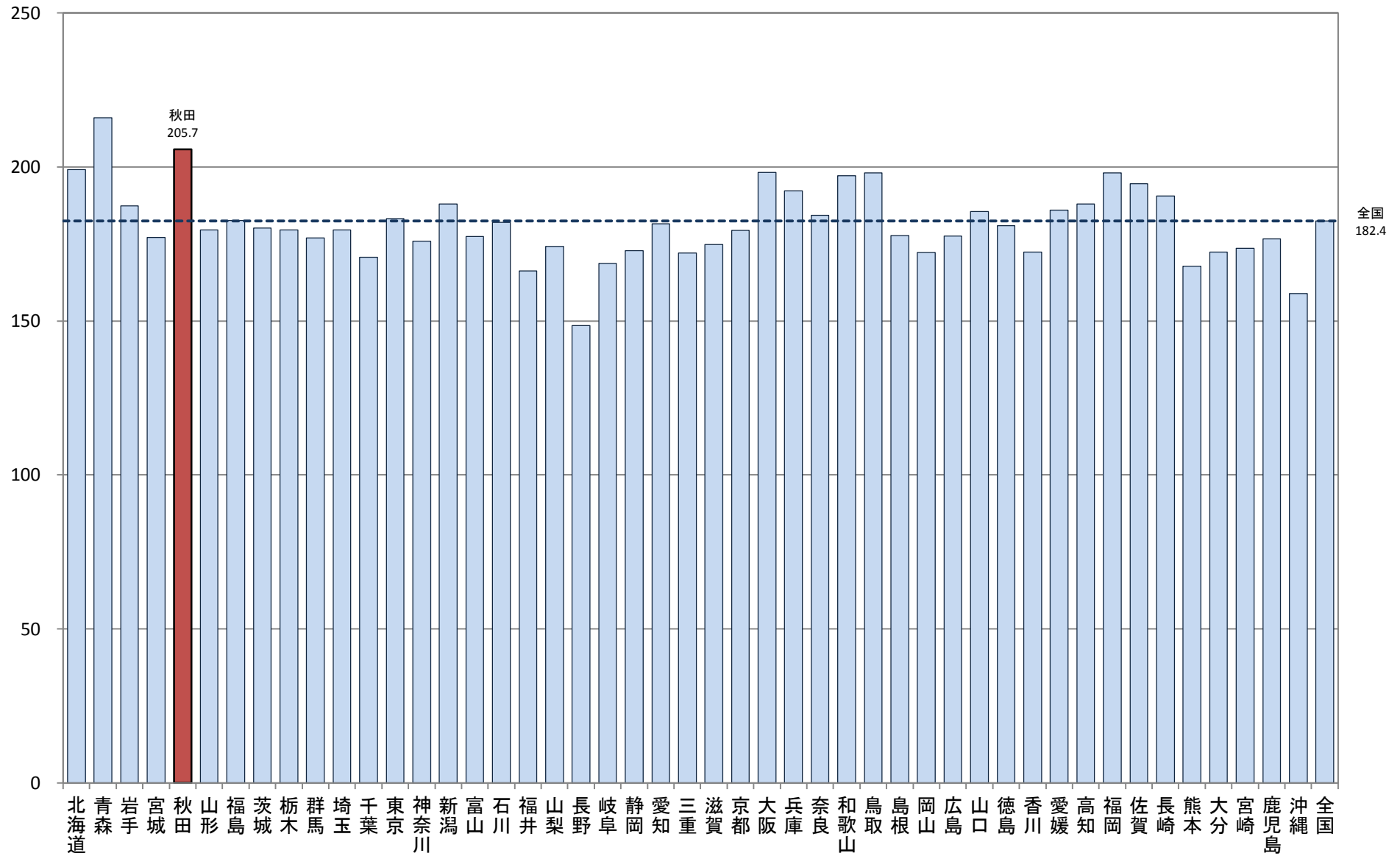

A-2 年齢調整死亡率 【全がん・女性】

厚生労働省人口動態特殊報告「平成22年都道府県別年齢調整死亡率」

都道府県	年齢調整死亡率 (女性)	年齢階級別死亡率(女性)																		
		総数	0-4歳	5-9歳	10-14歳	15-19歳	20-24歳	25-29歳	30-34歳	35-39歳	40-44歳	45-49歳	50-54歳	55-59歳	60-64歳	65-69歳	70-74歳	75-79歳	80-84歳	85歳以上
北海道	99.2	249.5	3.1	0.9	-	2.4	3.1	5.5	10.0	16.1	49.2	65.1	128.1	171.6	237.2	326.6	420.7	644.3	907.2	1699.0
青森	105.6	271.9	-	3.6	-	6.1	3.6	9.3	23.4	22.7	27.7	84.1	145.9	195.2	263.0	308.8	442.4	713.3	954.4	1558.4
岩手	92.7	255.0	-	7.2	-	3.2	3.8	3.2	5.5	37.2	46.4	56.3	112.8	170.1	232.7	326.2	357.6	551.6	883.4	1413.5
宮城	90.3	218.7	-	2.0	5.7	3.4	4.7	1.4	6.5	13.2	28.6	60.9	107.0	133.8	191.7	294.6	460.1	637.9	919.1	1528.7
秋田	94.3	284.9	-	5.0	4.3	-	5.4	17.2	21.3	19.1	53.2	76.8	88.2	152.4	204.8	288.6	443.8	609.2	851.2	1510.8
山形	86.7	261.5	-	-	3.7	7.4	4.3	14.5	9.5	20.3	34.0	79.8	99.6	129.8	163.4	274.1	377.9	615.0	800.9	1515.2
福島	89.2	236.3	-	4.4	2.0	-	4.7	5.9	17.3	17.4	37.6	82.3	106.9	131.7	189.7	300.1	399.3	600.5	826.4	1389.2
茨城	92.2	213.9	-	1.5	-	2.9	5.9	3.9	14.8	23.1	50.3	92.0	106.7	136.4	209.1	290.0	383.7	587.6	906.1	1442.6
栃木	93.7	221.8	-	2.3	2.2	2.2	-	5.7	13.0	25.4	30.6	72.7	108.1	161.4	233.9	303.9	426.8	588.9	897.4	1479.5
群馬	91.7	228.0	7.5	4.5	2.1	2.2	4.8	6.2	3.4	18.3	30.0	47.6	116.0	163.8	232.1	275.5	449.5	617.2	865.3	1440.6
埼玉	93.4	184.6	2.7	0.7	1.2	1.8	1.1	4.5	10.4	27.0	28.9	71.4	101.8	172.3	221.3	308.7	416.1	583.8	983.3	1414.1
千葉	92.0	192.5	0.8	-	1.5	0.7	4.0	2.3	11.5	17.7	42.8	67.4	109.2	169.1	204.4	293.2	413.6	621.4	896.3	1420.8
東京	94.5	198.4	-	2.1	2.1	1.9	1.6	4.5	7.9	15.8	37.6	56.7	113.2	177.1	231.4	310.9	434.8	618.9	901.0	1521.5
神奈川	92.4	187.1	2.1	0.5	0.5	1.5	2.6	2.7	11.1	17.5	33.3	56.4	103.3	174.0	225.3	302.0	431.3	622.6	909.1	1426.7
新潟	85.6	251.1	2.3	6.2	1.8	1.8	4.0	5.3	16.2	35.1	41.2	51.4	88.8	149.3	166.4	256.9	343.6	574.7	881.9	1568.9
富山	87.1	250.3	9.7	-	-	-	4.9	-	16.1	25.5	35.8	41.0	81.2	176.8	178.7	265.4	427.5	561.4	887.9	1540.9
石川	87.2	225.5	-	-	-	3.7	-	-	14.1	16.1	42.8	54.1	108.7	155.9	201.1	281.3	417.7	543.3	776.3	1532.3
福井	87.9	240.6	-	5.6	5.1	10.9	-	-	17.6	29.9	49.8	44.6	112.0	120.4	199.5	291.6	363.7	565.6	880.6	1464.5
山梨	80.2	220.4	-	-	-	-	5.1	5.0	25.4	24.8	43.6	37.4	68.4	128.2	224.3	273.4	297.8	509.0	778.0	1469.5
長野	80.3	232.1	2.3	-	2.0	-	2.5	10.2	9.8	22.0	30.2	56.7	94.6	150.1	172.0	219.9	349.6	548.2	802.3	1417.6
岐阜	88.1	214.2	2.4	-	4.0	-	2.1	7.8	5.1	20.6	48.8	46.9	98.9	159.1	193.9	306.8	419.6	565.2	859.5	1334.8
静岡	90.1	215.4	-	3.7	3.5	6.2	3.9	3.2	12.7	22.6	27.5	70.5	102.4	164.9	217.7	309.1	409.3	558.9	835.6	1320.8
愛知	93.1	191.4	0.6	3.0	1.7	1.7	1.1	3.8	11.7	20.3	36.9	64.2	102.0	152.9	224.8	299.0	421.6	658.2	945.7	1428.1
三重	84.3	212.3	-	2.5	-	4.7	2.5	11.0	7.5	22.8	45.9	67.6	86.6	129.0	188.5	259.2	362.5	551.0	895.1	1369.8
滋賀	84.9	193.0	3.1	-	2.9	-	5.5	7.7	10.9	16.9	24.1	56.0	99.3	142.4	168.4	296.9	342.7	622.4	882.1	1482.5
京都	96.5	230.7	-	1.8	3.5	-	3.9	2.7	9.6	22.1	39.1	60.6	108.1	180.6	230.1	313.6	413.5	652.4	971.6	1558.4
大阪	100.3	217.8	3.4	0.5	1.5	2.0	3.5	6.6	8.9	20.0	34.7	65.2	107.6	169.0	235.4	317.5	471.4	707.8	1044.0	1599.1
兵庫	93.4	218.2	1.7	2.4	0.8	1.5	2.9	6.0	11.3	17.9	38.0	57.6	93.1	179.2	206.2	291.0	439.0	618.4	991.5	1527.5
奈良	93.1	222.3	-	3.4	3.1	2.8	2.7	5.4	4.8	17.4	49.8	61.9	94.6	145.6	222.7	326.1	373.7	679.5	938.7	1505.5
和歌山	97.2	260.9	-	9.7	8.4	-	-	8.4	7.4	20.5	56.0	85.6	84.6	188.1	214.5	329.5	385.8	662.6	957.4	1366.0
鳥取	97.8	275.6	8.5	-	7.5	-	8.7	13.6	11.8	-	48.5	68.7	155.8	168.8	239.1	326.7	363.8	617.7	849.5	1543.6
島根	86.0	271.3	7.2	13.3	-	-	7.7	-	5.3	23.4	26.4	64.6	90.1	174.9	213.7	210.9	434.3	585.5	750.1	1366.9
岡山	84.8	225.3	2.5	9.3	-	4.3	2.1	11.7	17.4	10.1	42.4	61.4	93.9	137.1	192.0	244.6	356.0	604.9	804.9	1445.1
広島	86.5	224.1	1.7	-	4.6	-	-	6.7	9.2	25.2	28.4	60.4	97.0	135.2	184.6	261.3	395.9	641.9	901.7	1451.9
山口	93.7	262.9	3.6	-	-	-	6.9	2.9	12.5	16.7	35.0	56.4	135.3	188.6	231.2	286.5	418.4	591.0	903.2	1346.3
徳島	88.7	247.7	7.1	-	5.7	-	-	15.7	18.2	15.3	21.6	75.9	93.6	139.1	189.8	335.4	384.8	612.5	897.2	1235.5
香川	89.0	250.3	-	-	4.4	-	-	-	6.7	28.3	33.4	55.9	78.2	169.0	193.1	338.4	381.4	651.6	794.2	1536.4
愛媛	87.4	241.5	7.2	-	6.1	3.1	-	2.8	14.6	34.9	43.7	54.5	103.4	140.9	206.0	260.7	383.4	585.2	795.3	1403.7
高知	85.7	259.4	-	-	-	-	-	-	-	31.7	50.4	57.4	116.4	130.9	201.3	248.2	452.3	554.1	784.6	1310.3
福岡	96.4	233.2	2.8	1.8	3.5	1.6	-	5.2	10.0	18.1	35.5	52.6	110.0	172.0	227.0	301.7	444.5	671.4	936.8	1692.8
佐賀	95.0	253.5	-	佐	4.7	5.1	4.4	23.9	44.8	35.7	69.1	98.0	142.8	238.6	264.9	417.8	686.1	823.8	1583.3	
長崎	97.3	262.6	-	3.2	5.8	5.8	6.7	8.6	20.3	19.8	48.2	68.8	129.5	171.8	229.9	276.3	422.2	584.9	942.7	1488.5
熊本	87.3	234.6	-	2.5	-	-	2.4	6.2	15.0	28.0	35.1	77.3	99.5	178.9	177.8	282.5	392.9	498.5	824.6	1364.2
大分	82.1	239.2	8.3	-	-	3.7	8.0	-	5.7	10.3	45.9	51.1	79.5	139.0	186.7	228.5	403.9	539.3	890.1	1429.2
宮崎	89.5	241.4	-	-	-	-	-	3.4	18.0	27.7	27.5	60.0	122.0	149.6	211.3	286.8	431.3	573.3	815.4	1411.0
鹿児島	91.6	259.2	5.6	-	-	-	5.2	2.2	14.2	38.7	44.5	60.5	105.3	149.3	243.2	275.3	390.6	536.5	922.4	1452.7
沖縄	85.2	164.2	-	5.1	-	2.5	2.6	6.8	6.3	21.0	34.7	61.3	92.5	153.0	200.9	314.1	366.3	553.4	724.8	1417.1
全 国	92.2	219.2	1.8	1.9	1.8	1.9	2.7	5.0	10.9	20.5	37.3	62.6	105.6	162.4	215.6	296.4	416.1	614.5	900.4	1480.8

A-2 年齢調整死亡率(全がん・女性)

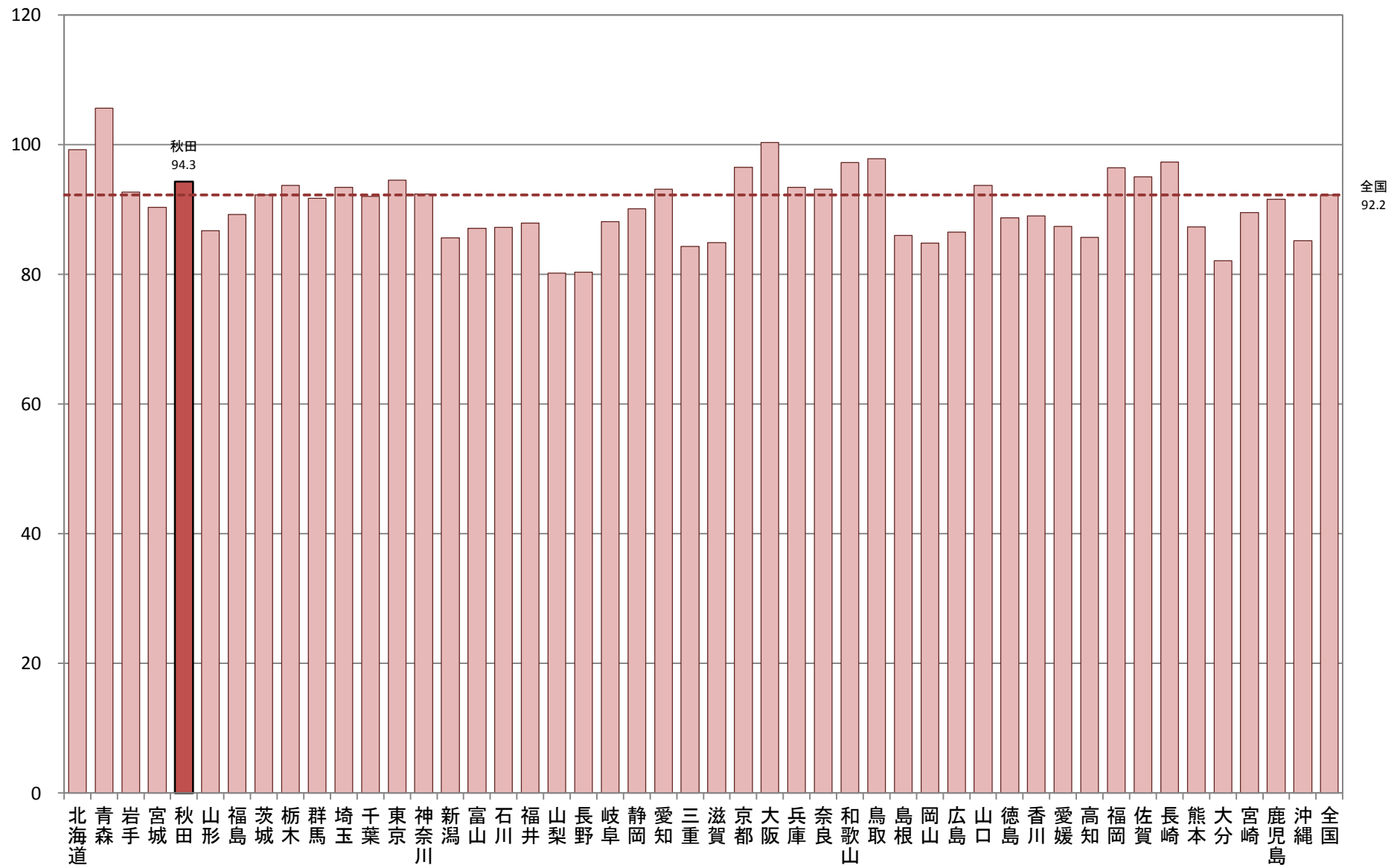

A-2 年齢調整死亡率 【肺がん・男性】

厚生労働省人口動態特殊報告「平成22年都道府県別年齢調整死亡率」

都道府県	年齢調整死亡率 (男性)	年齢階級別死亡率(男性)																		
		総数	0-4歳	5-9歳	10-14歳	15-19歳	20-24歳	25-29歳	30-34歳	35-39歳	40-44歳	45-49歳	50-54歳	55-59歳	60-64歳	65-69歳	70-74歳	75-79歳	80-84歳	85歳以上
北海道	50.1	105.9	-	-	-	-	-	-	1.8	1.0	4.7	14.9	21.9	58.7	114.3	201.1	296.7	427.1	699.1	857.8
青森	51.5	105.3	-	-	-	-	-	-	-	2.3	4.8	25.5	43.9	69.1	106.4	214.3	271.2	510.1	586.2	706.7
岩手	41.0	94.1	-	-	-	-	-	-	-	-	2.6	-	29.2	54.8	97.2	150.9	235.8	367.6	612.4	669.7
宮城	43.0	81.9	-	-	-	-	-	-	1.3	2.7	5.5	29.3	55.1	88.4	190.5	227.9	400.6	595.3	701.8	
秋田	42.0	99.2	-	-	-	-	-	-	3.1	10.1	9.2	29.5	82.4	79.3	170.9	244.6	352.6	483.3	615.8	
山形	39.7	93.3	-	-	-	-	-	-	2.8	15.2	2.8	25.4	68.0	81.4	147.0	181.5	352.1	530.6	745.7	
福島	41.1	88.8	-	-	-	-	-	-	1.6	1.5	-	11.0	33.0	45.2	74.6	159.8	202.5	408.8	602.3	745.5
茨城	40.4	78.2	-	-	-	-	-	1.2	1.0	-	2.0	9.8	17.0	54.7	92.3	157.6	235.0	374.0	574.6	693.0
栃木	40.6	74.8	-	-	-	-	-	-	1.5	2.5	5.9	14.2	25.7	50.5	73.0	168.1	223.6	377.0	567.1	614.1
群馬	40.6	81.0	-	-	-	-	2.2	-	1.8	3.9	3.0	22.8	21.4	44.9	79.4	157.8	228.9	361.2	533.5	704.0
埼玉	39.0	65.1	-	-	-	-	0.5	-	0.8	2.2	2.5	10.9	21.5	44.8	86.2	147.7	219.0	329.2	580.4	712.7
千葉	38.9	69.0	-	-	-	-	0.6	-	-	1.9	4.7	9.4	22.4	46.8	86.1	159.2	204.9	310.7	567.5	752.8
東京	41.1	69.0	-	-	-	-	0.3	-	0.6	2.4	3.4	11.2	22.5	47.4	93.5	161.8	229.0	365.1	578.4	705.3
神奈川	39.2	65.6	-	-	-	-	-	-	0.3	1.2	5.3	8.7	19.8	43.7	90.2	152.9	223.8	363.2	522.4	706.7
新潟	43.3	97.5	-	-	-	-	-	1.7	-	-	4.1	11.1	24.8	51.3	79.2	157.0	258.7	412.3	672.9	681.8
富山	41.4	90.4	-	-	-	-	4.5	-	-	-	2.9	18.9	28.6	43.1	84.1	130.8	261.5	385.7	507.3	803.2
石川	45.3	91.9	-	-	-	-	-	-	-	2.2	-	14.5	32.2	54.8	108.4	173.8	182.9	419.2	674.2	903.3
福井	41.9	92.9	-	-	-	-	-	-	4.2	3.6	-	8.1	40.0	28.4	100.0	157.6	207.3	334.7	682.8	826.6
山梨	33.6	74.1	-	-	-	-	-	-	-	3.3	3.4	10.7	11.0	42.9	70.1	79.6	223.5	281.6	532.9	717.2
長野	30.6	72.4	-	-	-	-	-	-	-	-	-	1.4	4.6	15.6	36.1	70.0	114.3	159.6	320.2	433.2
岐阜	40.7	85.0	-	-	-	-	-	-	-	1.3	1.5	11.3	33.4	40.9	96.1	135.5	236.5	342.2	636.1	699.8
静岡	40.0	80.7	-	-	-	-	-	1.0	-	0.7	3.9	8.4	20.7	48.8	74.7	164.1	233.1	399.8	547.0	640.4
愛知	44.3	74.3	-	-	-	0.5	-	-	0.4	1.3	2.2	11.3	25.4	50.5	99.2	176.6	255.9	401.2	610.7	746.7
三重	45.6	94.2	-	-	-	-	-	-	-	4.3	1.6	15.5	11.0	52.5	113.4	161.8	288.7	457.9	592.4	702.7
滋賀	44.4	79.8	-	-	-	-	-	-	-	1.8	2.1	13.9	22.2	48.1	68.8	176.6	219.6	430.9	711.3	901.8
京都	43.1	84.1	-	-	-	-	-	-	-	2.0	4.7	9.2	15.8	59.9	103.2	157.4	220.2	407.6	623.0	784.4
大阪	48.4	87.5	-	-	-	0.5	-	0.8	-	3.4	4.1	7.3	25.4	59.4	112.7	186.0	261.1	427.3	701.3	881.8
兵庫	45.8	88.2	-	-	-	-	-	-	-	2.4	4.3	12.3	23.6	55.6	105.0	174.2	278.5	422.1	609.5	721.8
奈良	46.4	96.2	-	-	-	-	-	-	-	-	-	17.0	20.4	49.8	84.0	171.9	278.8	439.2	676.3	912.6
和歌山	49.6	115.9	-	-	-	-	-	-	-	6.0	-	17.0	19.9	41.0	142.9	158.7	282.6	515.4	641.4	889.1
鳥取	49.1	105.2	-	-	-	-	-	-	-	5.2	6.1	17.6	21.1	81.2	89.1	204.5	331.3	394.1	630.1	689.3
島根	36.4	88.2	-	-	-	-	-	-	-	-	-	10.2	10.0	26.1	29.6	68.5	200.6	182.4	297.8	490.7
岡山	41.9	88.6	-	-	-	-	-	-	-	-	-	5.2	11.1	21.4	61.5	108.1	153.8	233.0	356.1	564.1
広島	37.7	76.1	-	-	-	-	-	-	-	-	2.2	8.3	22.9	39.9	74.1	156.7	244.0	328.3	526.9	635.6
山口	40.6	95.2	-	-	-	-	-	2.9	-	2.1	5.0	10.4	21.4	46.8	74.4	175.0	221.4	343.4	605.6	720.8
徳島	42.9	105.3	-	-	-	-	-	-	-	-	4.5	-	20.3	16.8	97.3	145.6	268.6	462.1	649.5	867.1
香川	42.9	99.0	-	-	-	-	-	-	-	-	10.0	10.6	29.8	31.4	96.6	161.3	188.2	430.0	644.5	851.8
愛媛	43.6	96.2	-	-	-	-	-	-	4.9	4.2	4.9	17.0	34.5	63.2	79.5	152.5	254.9	414.2	495.1	729.0
高知	41.7	101.8	-	-	-	-	-	-	-	8.0	4.9	9.3	17.1	47.8	88.0	151.5	270.6	375.8	572.2	690.5
福岡	46.0	86.0	-	-	-	-	-	-	-	2.2	5.1	11.8	35.6	47.1	103.3	160.3	240.4	421.7	652.0	894.1
佐賀	44.0	92.3	-	-	-	-	-	-	-	3.8	12.8	8.2	22.3	40.7	81.3	187.0	261.7	408.9	548.5	840.0
長崎	46.8	106.0	-	-	-	-	-	-	-	2.3	-	19.1	29.9	65.7	82.6	145.1	211.9	508.6	726.4	853.6
熊本	39.9	88.6	-	-	-	-	-	-	-	3.6	4.1	7.6	38.0	51.4	79.0	136.3	218.4	328.8	581.7	759.7
大分	39.8	89.8	-	-	-	-	-	-	-	-	6.1	9.2	24.6	46.4	83.3	177.9	212.9	371.6	523.0	648.5
宮崎	40.2	86.9	-	-	-	-	-	3.6	-	2.9	16.7	9.3	27.1	65.1	71.7	146.2	200.3	341.4	572.6	658.9
鹿児島	39.6	89.4	-	-	-	-	-	-	4.3	4.1	8.9	6.1	39.8	69.2	60.8	133.4	218.9	279.8	596.0	733.5
沖縄	38.9	60.1	-	-	-	-	-	-	-	1.9	2.2	11.2	8.6	39.6	77.1	131.5	176.7	415.5	604.8	909.5
全 国	42.4	81.8	-	-	-	0.1	0.2	0.2	0.5	1.9	3.9	10.8	24.3	50.6	92.2	163.2	237.1	384.4	596.0	742.4

A-2 年齢調整死亡率(肺がん・男性)

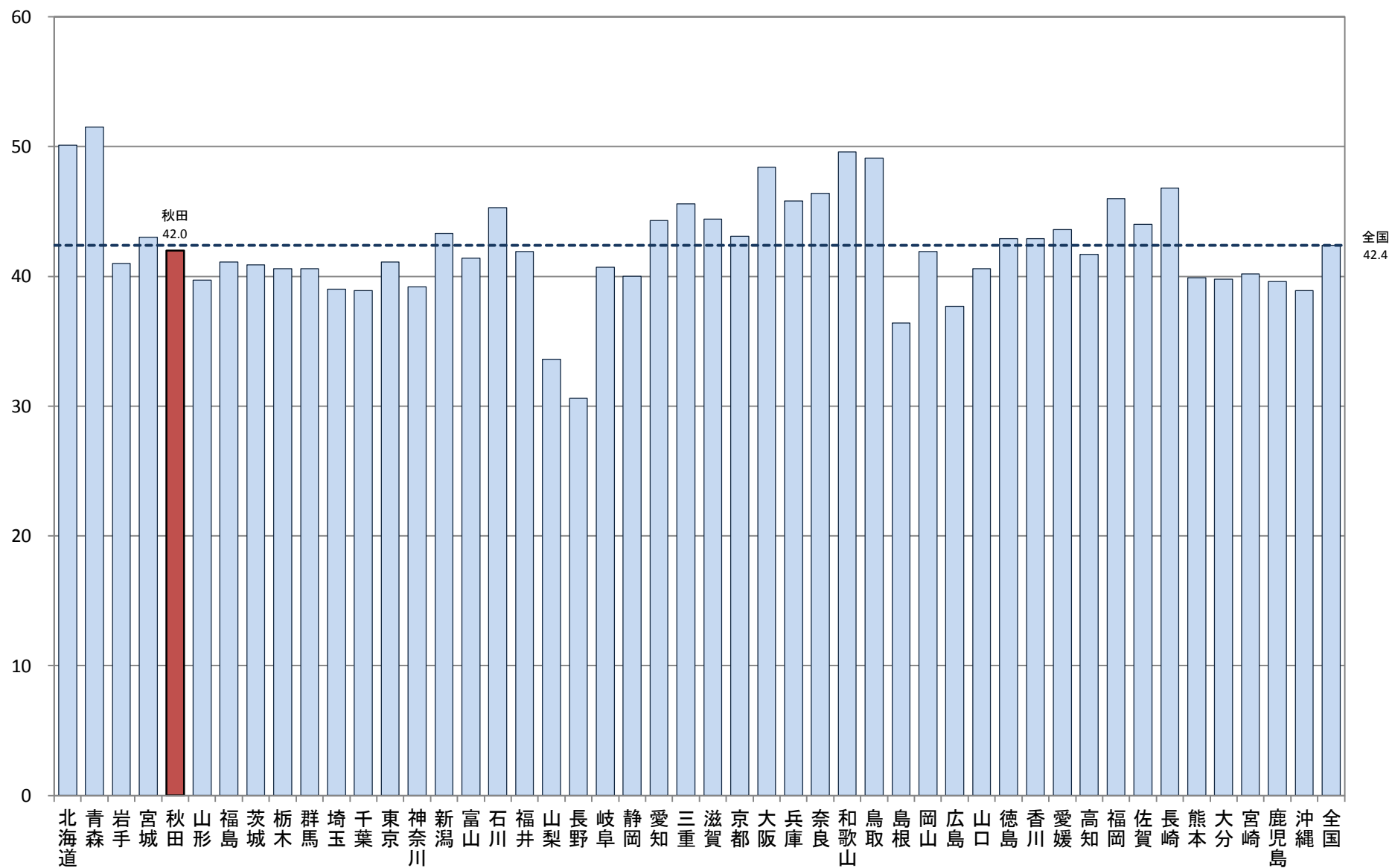

A-2 年齢調整死亡率

【肺がん・女性】

厚生労働省人口動態特殊報告「平成22年都道府県別年齢調整死亡率」

都道府県		年齢調整死亡率 (女性)	年齢階級別死亡率(女性)																		
			総数	0-4歳	5-9歳	10-14歳	15-19歳	20-24歳	25-29歳	30-34歳	35-39歳	40-44歳	45-49歳	50-54歳	55-59歳	60-64歳	65-69歳	70-74歳	75-79歳	80-84歳	85歳以上
北海道		14.1	37.2	-	-	-	-	1.6	-	-	-	2.7	9.4	14.4	22.3	33.7	63.4	59.0	99.2	142.3	254.0
青森		12.6	36.7	-	-	-	-	-	3.1	-	-	2.3	4.4	14.4	12.5	33.7	32.9	78.9	99.5	157.2	213.2
岩手		10.5	30.4	-	-	-	-	-	-	-	2.6	-	-	11.3	19.6	34.1	54.7	44.4	74.5	84.1	169.0
宮城		11.0	29.1	-	-	-	-	-	-	3.6	-	4.1	7.9	12.7	22.7	40.2	70.2	88.9	121.4	222.1	
秋田		9.1	33.1	-	-	-	-	-	-	-	-	5.9	5.2	13.3	25.3	30.9	38.0	83.7	91.8	212.0	
山形		9.0	33.0	-	-	-	-	-	-	-	-	-	5.1	11.2	22.4	32.6	53.6	66.2	140.7	191.1	
福島		11.3	33.2	-	-	-	-	-	-	1.7	1.6	1.7	3.2	10.2	11.6	19.8	56.5	56.3	95.4	132.0	192.7
茨城		10.3	26.5	-	-	-	-	-	-	-	1.0	3.3	6.9	6.6	9.2	21.8	52.8	43.6	85.3	111.2	193.3
栃木		11.1	28.4	-	-	-	-	-	-	1.6	1.4	-	1.7	6.4	16.1	33.8	41.8	72.7	79.3	130.9	175.4
群馬		11.1	30.8	-	-	-	-	-	-	-	1.4	1.6	-	5.1	21.2	30.4	32.9	75.5	89.3	123.3	202.8
埼玉		10.9	23.7	-	-	-	-	-	-	-	0.7	0.4	5.5	6.0	14.6	28.2	46.2	57.9	79.6	141.3	197.7
千葉		11.6	26.0	-	-	-	-	-	-	-	1.6	3.7	3.7	9.7	16.1	26.6	39.8	70.9	96.9	127.9	189.0
東京		12.6	28.0	-	-	-	-	-	-	0.4	1.3	3.6	5.1	10.2	19.7	31.9	44.8	74.4	92.5	129.5	219.2
神奈川		12.0	26.5	-	-	-	-	-	-	0.7	1.3	2.9	2.1	9.4	17.9	27.8	40.1	63.6	108.4	146.0	212.9
新潟		9.4	29.9	-	-	-	-	2.0	-	2.9	-	2.8	-	9.4	14.6	15.6	37.6	47.2	63.7	114.6	191.0
富山		6.8	23.6	-	-	-	-	-	-	-	-	-	3.2	-	7.8	14.2	12.6	54.9	73.1	77.5	160.5
石川		10.2	31.7	-	-	-	-	-	-	2.8	6.9	-	-	2.9	12.6	23.7	35.5	39.4	89.5	131.8	250.4
福井		9.4	28.8	-	-	-	-	-	-	-	-	4.2	-	12.0	14.2	24.9	23.0	62.7	57.8	105.9	194.4
山梨		10.7	26.3	-	-	-	-	-	5.0	-	-	14.5	-	7.6	16.9	36.4	39.1	47.7	53.8	120.8	121.1
長野		8.3	26.3	-	-	-	-	-	-	1.6	2.8	3.0	1.6	6.3	13.9	19.0	25.9	35.1	65.2	97.3	168.9
岐阜		10.3	26.5	-	-	-	-	-	-	-	1.4	1.5	-	12.8	11.1	25.7	47.6	66.8	81.0	100.6	150.9
静岡		10.4	26.6	-	-	-	-	-	-	0.9	2.3	1.7	5.3	7.1	16.9	29.6	37.0	58.0	65.6	127.7	155.3
愛知		11.8	26.1	-	-	0.6	-	-	-	1.3	0.3	2.0	5.3	7.5	15.7	30.5	43.9	56.9	100.9	141.9	203.8
三重		9.7	28.2	-	-	-	-	-	-	-	3.0	-	6.9	1.8	14.3	20.2	37.9	43.1	83.1	116.7	212.5
滋賀		10.1	25.7	-	-	-	-	-	-	-	3.8	-	7.0	9.7	13.1	20.8	35.6	31.7	77.8	147.6	224.6
京都		13.3	36.0	-	-	-	-	-	-	-	2.0	-	5.1	6.9	14.2	38.0	53.7	68.7	106.3	170.6	257.2
大阪		14.2	33.7	0.6	-	-	0.5	-	-	-	1.1	2.2	6.9	9.7	13.7	30.3	51.5	79.4	116.4	193.9	259.5
兵庫		12.2	30.8	-	-	-	-	-	0.7	1.1	0.5	2.1	3.9	8.4	21.3	22.6	46.0	70.5	90.1	154.8	221.7
奈良		10.7	28.5	-	-	-	-	-	-	-	-	4.2	6.6	2.3	11.8	27.2	36.2	57.5	96.7	128.6	211.8
和歌山		12.7	37.5	-	-	-	-	-	-	-	-	3.1	9.2	3.1	16.6	36.5	47.4	71.2	106.4	158.9	176.4
鳥取		11.6	36.3	8.5	-	-	-	-	-	-	-	-	-	-	13.7	37.8	47.4	81.4	89.0	116.4	191.7
島根		9.6	33.1	-	-	-	-	-	-	-	-	-	5.0	9.0	11.7	23.4	24.8	62.0	106.4	98.6	142.3
岡山		10.9	31.9	-	-	-	-	-	-	-	1.4	5.1	3.6	7.0	14.0	29.9	41.5	48.4	90.4	110.5	217.2
広島		10.7	29.7	-	-	-	-	-	-	-	-	4.4	3.6	11.8	14.4	22.7	34.0	60.3	85.5	131.0	194.1
山口		12.1	40.0	-	-	-	-	-	-	-	2.1	4.7	2.5	4.5	28.0	34.5	32.4	51.8	94.8	151.8	240.7
徳島		8.1	26.4	-	-	-	-	-	-	-	-	4.3	4.2	3.9	6.6	8.9	30.2	55.0	75.1	103.5	144.3
香川		10.8	36.9	-	-	-	-	-	-	-	2.8	-	3.5	9.8	11.3	27.3	35.6	46.0	90.8	129.8	282.6
愛媛		10.3	32.9	-	-	-	-	-	-	4.9	-	2.3	2.3	2.2	16.7	22.4	37.5	48.7	94.3	132.6	192.4
高知		11.4	37.4	-	-	-	-	-	-	-	-	4.4	8.3	24.8	29.2	39.0	81.9	81.3	95.0	199.3	
福岡		11.8	31.8	-	-	-	-	-	-	-	1.6	-	3.8	10.7	12.9	27.7	44.0	62.0	105.5	128.6	254.8
佐賀		10.4	31.7	-	-	-	-	-	-	-	-	-	-	10.5	12.2	30.2	33.6	85.1	69.0	99.0	218.7
長崎		13.8	41.2	-	-	-	-	-	-	2.5	-	9.2	6.7	18.2	21.0	32.1	33.5	59.1	107.1	161.8	249.3
熊本		11.7	35.7	-	-	-	-	-	-	3.8	1.7	-	10.5	11.4	21.6	23.8	39.6	48.2	72.2	140.1	237.6
大分		10.9	35.4	-	-	-	-	-	-	-	-	2.9	5.7	2.6	11.0	27.2	47.6	55.9	83.9	159.4	202.9
宮崎		10.7	30.5	-	-	-	-	-	-	-	-	3.1	8.6	2.5	15.6	44.4	40.6	43.7	67.9	131.0	164.9
鹿児島		9.8	32.6	-	-	-	-	-	-	-	3.9	4.0	3.8	3.3	15.1	31.0	24.7	39.8	74.4	129.2	205.2
沖縄		11.5	25.6	-	-	-	-	-	-	-	1.9	2.2	2.3	17.6	6.2	22.6	43.0	54.9	102.9	126.8	269.6
全 国		11.5	30.0	0.1	-	-	-	0.1	0.1	0.5	1.2	2.3	4.5	8.6	15.9	28.0	42.8	61.6	90.8	134.0	210.6

A-2 年齢調整死亡率(肺がん・女性)

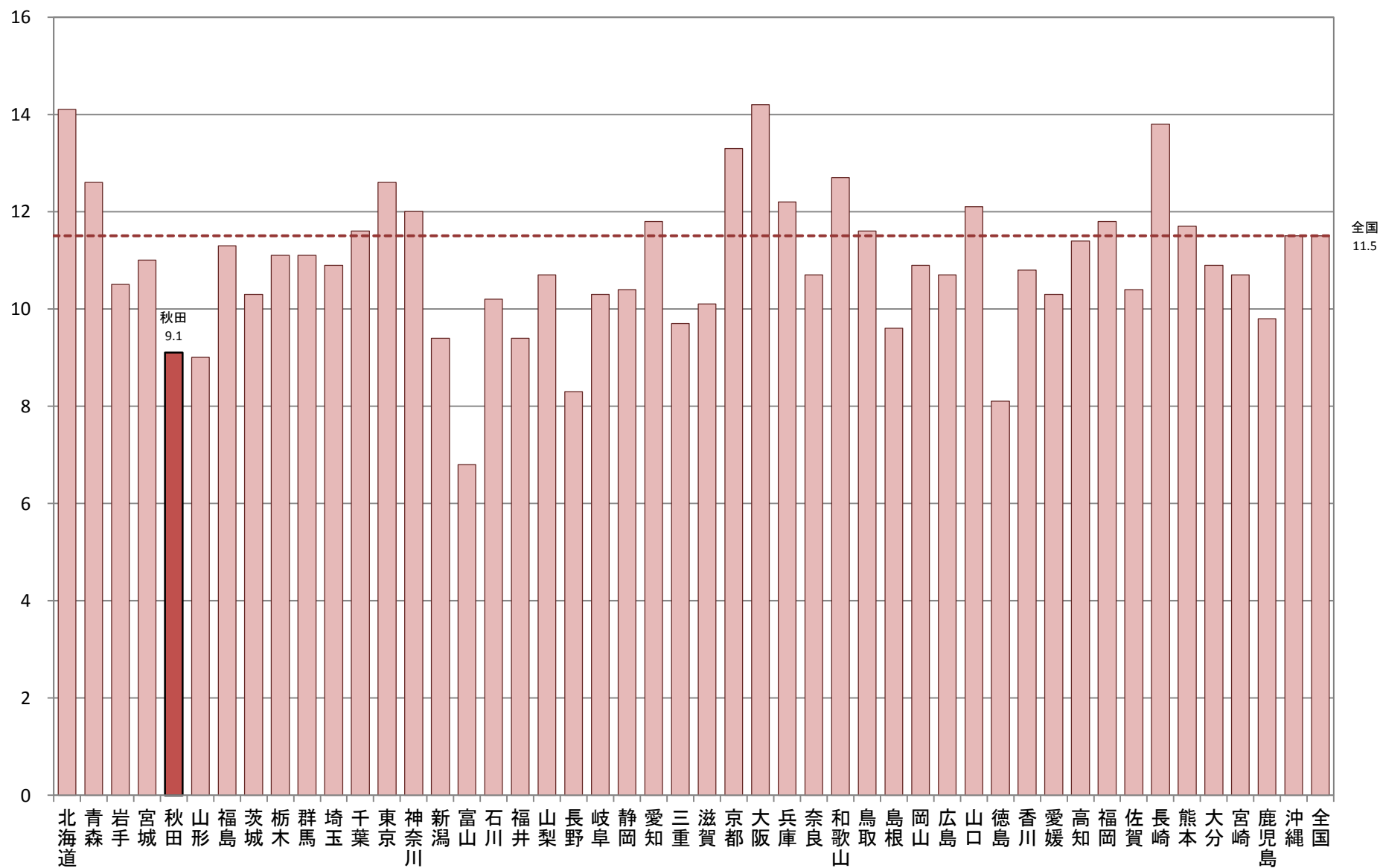

A-2 年齢調整死亡率

【胃がん・男性】

厚生労働省人口動態特殊報告「平成22年都道府県別年齢調整死亡率」

都道府県	年齢調整死亡率 (男性)	年齢階級別死亡率(男性)																		
		総数	0-4歳	5-9歳	10-14歳	15-19歳	20-24歳	25-29歳	30-34歳	35-39歳	40-44歳	45-49歳	50-54歳	55-59歳	60-64歳	65-69歳	70-74歳	75-79歳	80-84歳	85歳以上
北海道	27.7	56.5	-	-	-	-	-	-	1.2	3.1	5.9	8.9	30.8	37.8	61.5	94.5	139.4	240.6	322.7	487.7
青森	34.4	69.6	-	-	-	-	-	-	2.6	2.3	2.4	11.6	28.5	46.1	95.4	149.5	189.8	259.7	389.1	514.7
岩手	32.0	69.0	-	-	-	-	3.6	-	-	7.1	5.1	12.1	20.2	41.1	56.4	127.9	222.3	269.0	388.1	396.1
宮城	25.7	48.4	-	-	-	-	-	-	-	3.5	4.0	9.7	16.0	36.4	43.6	95.2	159.7	199.2	296.1	562.4
秋田	41.3	96.5	-	-	-	-	-	-	6.7	3.1	3.4	12.3	40.2	70.9	103.5	149.5	222.6	342.5	454.3	599.6
山形	32.2	73.3	-	-	-	-	-	3.4	-	5.6	6.1	11.4	38.2	39.5	83.5	108.8	172.1	204.5	337.3	717.3
福島	30.8	64.5	-	-	-	-	-	-	-	-	5.0	12.6	20.1	45.2	79.7	101.4	173.0	273.3	350.1	558.0
茨城	32.1	60.4	-	-	-	-	1.4	1.2	1.0	1.8	7.0	8.7	17.0	44.9	66.5	116.4	193.4	267.4	373.8	635.3
栃木	31.0	57.1	-	-	-	-	-	3.4	1.5	2.5	1.5	11.0	18.1	37.6	59.6	110.4	198.5	293.2	409.4	462.1
群馬	28.9	56.9	-	-	-	-	-	-	3.1	1.3	3.0	6.5	29.6	40.7	68.4	103.1	161.8	249.7	293.8	549.3
埼玉	31.2	51.9	-	-	-	-	-	0.5	0.8	1.3	4.3	7.6	19.2	44.4	70.8	123.5	193.0	261.6	366.0	530.7
千葉	28.2	49.8	-	-	-	-	-	1.6	0.5	1.1	4.7	6.9	13.7	41.1	58.6	108.9	166.0	223.0	364.1	557.6
東京	27.7	46.2	-	-	-	0.4	-	0.2	0.8	1.4	4.1	6.9	16.9	36.3	63.2	105.1	165.1	228.1	344.1	518.6
神奈川	26.9	44.8	-	-	-	-	0.4	0.3	0.9	2.2	1.6	6.5	16.4	31.9	58.3	98.6	154.9	260.7	328.2	503.3
新潟	32.5	71.5	-	-	-	-	-	1.7	2.8	1.2	6.8	8.4	19.6	49.1	64.8	134.6	165.2	267.1	382.1	662.9
富山	29.2	63.8	-	-	-	-	-	-	3.0	2.4	-	12.6	28.6	21.5	67.2	108.6	180.2	213.4	330.6	659.5
石川	29.4	58.7	-	-	-	-	-	-	-	2.2	2.7	-	20.5	41.8	75.7	102.1	157.3	306.8	324.8	547.2
福井	25.2	52.9	-	-	-	-	-	-	-	-	4.2	8.1	16.0	39.1	90.6	74.6	156.8	175.6	225.2	531.4
山梨	27.5	58.5	-	-	-	-	-	-	-	-	-	14.3	18.4	39.6	54.9	91.0	159.6	222.0	410.5	498.9
長野	23.2	54.6	-	-	-	-	-	-	3.1	1.3	1.4	6.1	14.0	34.7	43.4	76.7	114.0	229.2	305.8	479.6
岐阜	28.3	57.2	-	-	-	-	-	-	-	4.0	3.0	12.9	15.0	42.4	64.8	94.8	172.8	257.2	292.3	511.8
静岡	24.2	48.9	-	-	-	-	-	1.0	-	-	1.6	0.8	14.6	31.2	59.4	94.3	156.1	196.7	342.4	393.9
愛知	29.3	49.1	-	-	-	-	-	-	1.1	2.2	3.6	5.4	14.4	35.7	71.3	116.4	172.7	272.8	337.2	522.7
三重	25.6	52.9	-	-	-	-	2.4	-	-	4.3	6.6	3.4	7.4	29.5	58.8	88.6	141.3	249.8	334.5	481.1
滋賀	28.7	50.5	-	-	-	-	-	2.4	-	-	2.1	9.3	9.9	35.0	74.5	98.1	155.9	306.7	377.9	441.1
京都	27.4	51.5	-	-	-	-	-	-	2.4	1.0	1.2	3.9	25.9	49.7	71.3	90.6	153.8	214.1	314.4	506.7
大阪	31.2	55.3	-	-	-	-	-	0.4	1.4	0.6	5.0	8.1	18.1	51.5	81.3	125.0	173.3	242.3	363.7	540.1
兵庫	29.3	56.0	-	-	-	-	-	0.7	1.2	1.4	3.2	6.5	19.1	38.2	70.4	115.2	167.3	250.2	348.9	529.6
奈良	30.1	59.6	-	-	-	-	-	2.9	-	4.1	2.3	2.4	25.5	45.5	57.2	138.3	182.4	269.8	308.8	456.3
和歌山	32.3	69.9	-	-	-	-	-	4.4	3.8	6.0	6.8	13.6	13.3	32.2	108.4	131.8	186.0	249.4	309.0	478.0
鳥取	35.6	73.0	-	-	-	-	-	-	5.7	5.2	12.2	23.5	21.1	31.6	110.3	151.9	207.1	215.7	410.1	483.9
島根	27.2	66.5	-	-	-	-	-	6.0	-	-	5.1	15.0	13.1	37.0	48.9	93.3	172.0	224.6	288.6	579.9
岡山	25.5	51.2	-	-	-	-	-	3.9	5.1	1.4	6.9	1.8	17.8	41.0	62.5	103.6	145.1	193.0	301.7	347.2
広島	26.7	52.7	-	-	-	1.4	-	-	1.1	3.7	1.1	10.7	18.1	44.1	54.9	85.0	178.4	205.4	263.5	567.7
山口	28.6	64.2	-	-	-	-	-	-	2.5	2.1	2.5	10.4	11.9	44.8	87.3	106.3	176.1	235.5	286.6	447.4
徳島	25.7	59.5	-	-	-	-	-	5.1	-	3.9	-	-	8.1	50.5	73.7	79.0	139.1	231.1	303.1	479.2
香川	28.3	61.9	-	-	-	-	-	4.1	-	2.8	3.3	7.1	23.2	20.0	87.4	112.9	184.3	199.8	287.1	535.7
愛媛	28.4	62.4	-	-	-	-	-	-	-	4.2	2.4	12.1	18.4	37.5	76.1	111.5	153.0	257.0	299.6	459.4
高知	27.2	61.0	-	-	-	-	-	-	-	8.0	19.4	13.9	12.9	33.1	72.9	110.5	132.8	224.4	216.3	463.8
福岡	27.4	50.4	-	-	-	-	-	0.7	0.6	0.6	3.9	9.7	15.4	41.4	64.9	116.7	142.2	213.0	311.8	553.8
佐賀	29.7	62.9	-	-	-	-	-	4.6	8.1	3.8	-	-	22.3	37.6	53.2	89.1	182.7	256.2	390.7	635.7
長崎	27.0	55.5	-	-	-	-	-	3.0	-	4.6	5.0	19.1	21.4	45.6	52.1	101.8	149.4	211.9	269.7	426.8
熊本	17.8	39.0	-	-	-	-	-	-	1.9	-	4.1	3.8	6.9	31.8	51.2	65.1	92.6	119.1	189.6	419.3
大分	22.2	52.2	-	-	-	-	-	-	-	-	3.0	-	8.2	30.1	56.3	83.4	132.2	175.3	298.1	499.4
宮崎	24.6	53.8	-	-	-	-	-	-	-	-	6.7	6.2	27.1	25.6	53.8	87.1	129.0	200.4	326.4	479.2
鹿児島	21.1	46.0	-	-	-	-	-	2.4	-	12.3	2.2	8.1	19.0	24.1	51.4	68.8	91.2	187.4	254.0	359.1
沖縄	13.5	19.6	-	-	-	-	-	-	-	1.9	6.6	6.7	12.9	27.7	31.3	55.4	45.0	75.1	151.2	299.5
全 国	28.2	53.5	-	-	-	0.1	0.1	0.7	1.1	2.0	3.8	7.6	18.3	39.3	66.3	107.1	163.1	236.7	329.8	512.9

A-2 年齢調整死亡率(胃がん・男性)

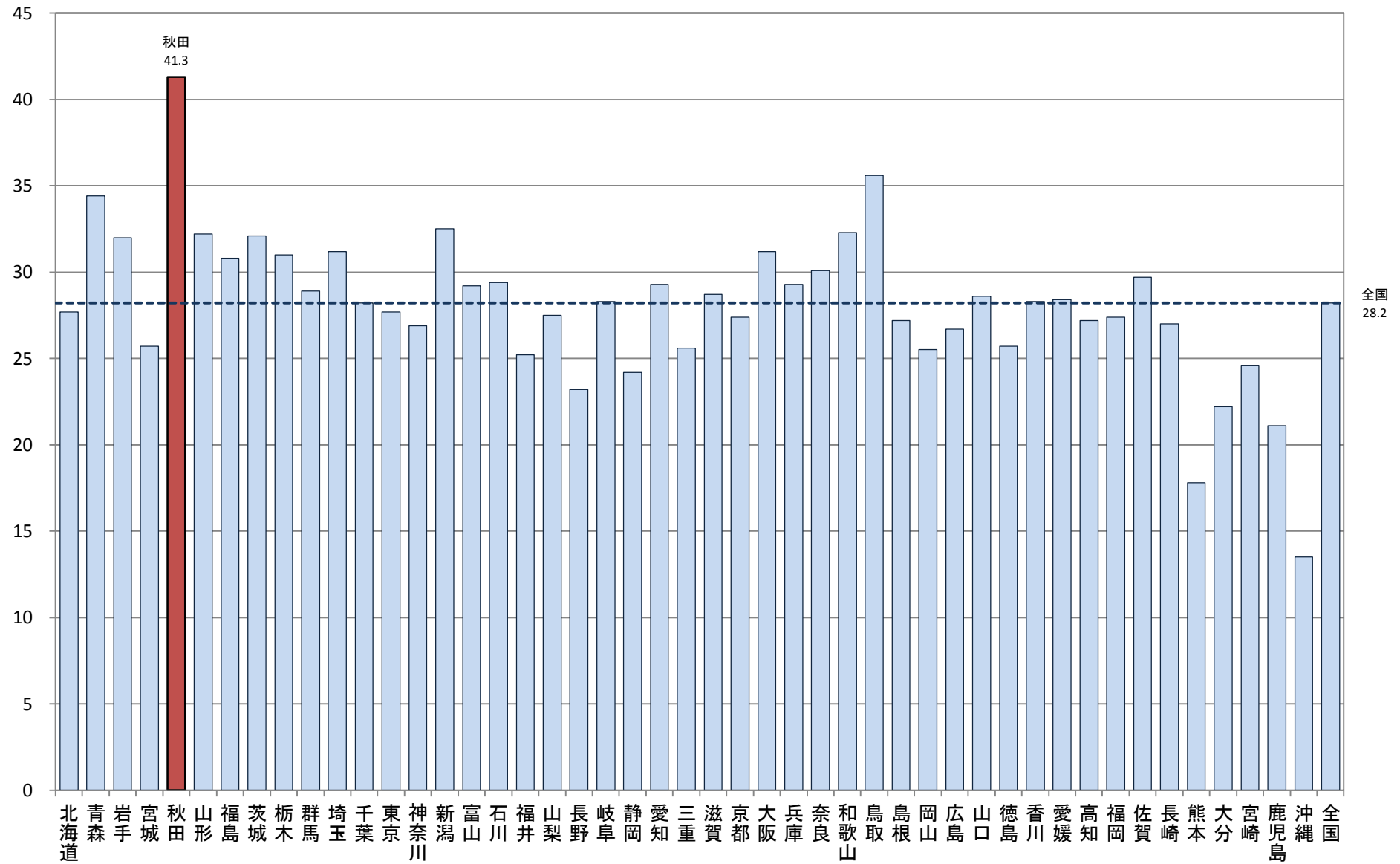

A-2 年齢調整死亡率

【胃がん・女性】

厚生労働省人口動態特殊報告「平成22年都道府県別年齢調整死亡率」

都道府県	年齢調整死亡率 (女性)	年齢階級別死亡率(女性)																			
		総数	0-4歳	5-9歳	10-14歳	15-19歳	20-24歳	25-29歳	30-34歳	35-39歳	40-44歳	45-49歳	50-54歳	55-59歳	60-64歳	65-69歳	70-74歳	75-79歳	80-84歳	85歳以上	
北海道	9.2	25.3	-	-	-	-	-	1.4	0.6	1.5	5.5	3.9	13.3	14.1	18.6	25.7	44.0	55.5	83.1	223.5	
青森	11.3	35.3	-	-	-	-	-	-	-	2.3	2.3	4.4	10.3	12.5	32.0	22.6	64.4	86.8	143.2	261.2	
岩手	9.0	26.3	-	-	-	-	-	-	-	2.5	2.6	2.4	24.8	9.8	18.9	28.5	38.1	49.0	105.2	158.2	
宮城	9.8	24.5	-	-	-	-	-	-	-	3.6	2.7	8.3	10.6	20.8	22.7	31.6	35.9	54.6	109.8	196.3	
秋田	12.8	45.0	-	-	-	-	-	4.3	-	6.4	6.7	8.9	13.0	13.3	16.9	38.6	49.8	88.4	161.3	295.6	
山形	10.8	37.8	-	-	-	-	-	-	-	2.9	-	5.7	10.2	17.9	17.9	46.1	51.1	66.2	119.1	264.8	
福島	10.5	29.5	-	-	-	-	2.3	2.0	1.7	3.2	1.7	14.5	13.2	18.1	18.4	24.2	46.7	59.4	92.2	222.1	
茨城	12.0	29.7	-	-	-	-	3.0	-	-	1.1	-	10.9	14.3	13.7	23.4	40.4	41.1	70.0	161.0	220.0	
栃木	12.1	31.0	-	-	-	-	-	-	-	4.2	3.2	10.1	14.3	17.5	30.0	27.3	63.4	89.2	93.5	267.7	
群馬	10.7	29.4	-	-	-	-	-	-	-	1.7	2.8	3.2	10.2	3.4	16.9	23.1	34.4	61.5	72.2	98.6	232.3
埼玉	11.4	23.3	-	-	-	-	-	0.5	1.3	3.5	6.3	5.5	12.9	17.5	25.5	37.0	51.8	66.5	146.2	192.9	
千葉	10.6	24.1	-	-	-	-	1.3	-	1.0	1.6	6.5	5.9	11.4	18.5	21.6	33.5	38.0	64.1	122.9	241.0	
東京	9.4	22.2	-	-	-	-	-	0.5	0.4	1.6	2.6	5.4	6.5	15.1	19.2	24.9	47.3	68.7	116.3	216.5	
神奈川	9.4	21.0	-	-	-	-	-	-	1.0	2.2	1.8	4.5	6.5	16.4	19.5	29.9	50.2	64.7	108.8	205.1	
新潟	12.2	39.5	-	-	-	-	2.0	-	-	3.9	5.7	7.1	18.8	23.6	13.5	28.5	55.1	69.0	139.1	299.2	
富山	12.0	39.6	-	-	-	-	-	-	-	-	-	-	9.4	28.6	22.3	37.9	66.4	96.5	148.0	269.7	
石川	11.4	31.9	-	-	-	-	-	-	-	2.3	5.3	5.7	14.3	15.1	21.7	40.5	66.6	83.3	73.2	260.3	
福井	10.6	32.4	-	-	-	-	-	-	-	3.7	-	8.1	4.0	7.1	28.0	46.0	37.6	99.1	149.2	181.4	
山梨	11.3	32.5	-	-	-	-	-	-	8.5	3.5	7.3	3.7	3.8	13.5	39.4	42.6	27.8	86.9	82.1	250.5	
長野	7.5	26.9	-	-	-	-	-	-	1.6	-	4.5	4.7	4.7	9.7	10.7	15.0	38.2	62.1	88.8	215.4	
岐阜	11.2	29.1	-	-	-	-	-	5.9	-	1.4	4.6	6.3	9.6	23.5	25.7	32.2	52.5	59.9	122.5	221.1	
静岡	9.7	26.7	-	-	-	-	-	-	-	4.5	-	5.3	8.8	16.9	24.3	35.5	37.4	60.7	121.5	206.3	
愛知	11.2	24.3	-	-	-	-	-	-	0.8	2.7	3.6	4.5	11.5	24.2	26.6	33.8	53.8	70.1	118.4	221.6	
三重	9.9	28.4	-	-	-	-	-	-	3.7	4.6	1.7	10.4	3.6	3.2	24.2	36.4	46.7	65.7	107.1	237.9	
滋賀	11.5	28.3	-	-	-	-	2.8	-	-	-	2.2	11.7	9.7	19.7	20.8	35.6	46.1	90.2	124.9	259.2	
京都	10.6	28.0	-	-	-	-	-	-	2.4	3.0	3.5	6.3	9.7	11.8	30.1	27.9	42.8	72.8	131.6	228.2	
大阪	11.0	25.4	-	-	-	-	-	-	1.4	1.1	3.4	6.2	8.4	18.0	25.1	37.3	55.2	80.1	115.6	219.9	
兵庫	11.6	29.1	-	-	-	-	-	-	1.7	3.7	2.1	2.2	14.4	15.4	31.3	36.3	54.0	84.6	130.6	230.5	
奈良	12.3	31.3	-	-	-	-	-	-	-	5.8	2.1	6.6	16.2	21.6	24.0	38.1	40.7	91.2	156.4	241.1	
和歌山	13.5	35.4	-	-	-	-	-	4.2	-	5.9	18.7	12.2	3.1	30.4	27.4	34.3	53.4	85.1	122.0	200.6	
鳥取	11.0	36.3	-	-	-	-	-	-	-	-	-	5.7	20.8	13.7	12.6	47.4	38.0	120.4	98.9	227.9	
島根	10.5	36.9	-	-	-	-	-	-	5.3	-	5.3	14.9	13.5	23.3	20.0	12.4	41.4	68.4	64.3	265.9	
岡山	9.2	26.6	-	-	-	-	-	-	1.7	1.4	5.1	5.4	12.2	12.5	16.2	26.7	36.3	69.5	106.3	188.9	
広島	10.2	27.0	-	-	-	-	-	1.3	2.3	5.6	3.3	5.9	7.1	18.6	21.8	27.0	51.9	68.9	104.8	188.6	
山口	11.3	33.4	-	-	-	-	-	-	-	6.3	2.3	7.4	18.0	16.8	31.5	28.8	59.8	64.5	102.0	200.6	
徳島	9.0	27.6	-	-	-	-	-	-	-	-	4.3	8.4	7.8	9.9	20.8	26.4	39.3	86.4	116.5	131.6	
香川	9.5	29.5	-	-	-	-	-	-	-	2.8	3.3	3.5	3.3	22.5	25.0	32.7	42.7	58.4	91.6	219.0	
愛媛	10.4	29.7	-	-	-	-	-	-	-	12.3	4.6	11.3	10.8	20.4	19.2	25.7	44.5	45.0	87.5	220.9	
高知	10.1	30.2	-	-	-	-	-	-	-	7.9	4.6	8.8	12.5	17.7	29.2	28.4	39.0	59.1	70.2	177.2	
福岡	8.6	24.2	-	-	-	-	-	0.6	0.6	2.7	2.4	4.5	4.4	12.4	19.1	22.9	33.0	68.2	106.3	228.6	
佐賀	10.4	31.3	-	-	-	-	-	-	4.0	3.7	11.9	-	17.5	12.2	30.2	18.7	23.2	76.7	94.5	259.2	
長崎	9.4	27.5	-	-	-	-	-	-	-	2.2	6.9	6.7	14.2	8.8	22.0	25.1	54.9	55.7	85.9	183.4	
熊本	7.7	21.7	-	-	-	-	-	-	-	3.8	-	3.7	8.8	9.8	13.0	14.0	20.7	32.7	53.3	71.1	138.6
大分	7.0	23.1	-	-	-	-	4.0	-	-	-	2.9	-	12.8	6.6	17.5	16.7	40.6	30.5	72.2	191.5	
宮崎	9.7	27.7	-	-	-	-	-	-	6.0	5.5	6.1	2.9	15.2	15.6	16.9	13.5	40.9	78.8	88.4	189.4	
鹿児島	8.7	25.1	-	-	-	-	-	-	2.0	1.9	12.1	3.8	13.4	16.6	20.1	17.1	30.7	45.0	87.5	160.2	
鹿儿岛	4.2	9.2	-	-	-	-	-	-	-	2.1	1.9	-	2.3	2.2	2.1	12.6	19.8	15.3	35.5	18.1	115.5
全国	10.2	26.5	-	-	-	-	0.3	0.4	1.0	2.6	3.8	5.8	10.3	16.3	22.5	30.5	46.7	68.6	111.4	217.7	

A-2 年齢調整死亡率(胃がん・女性)

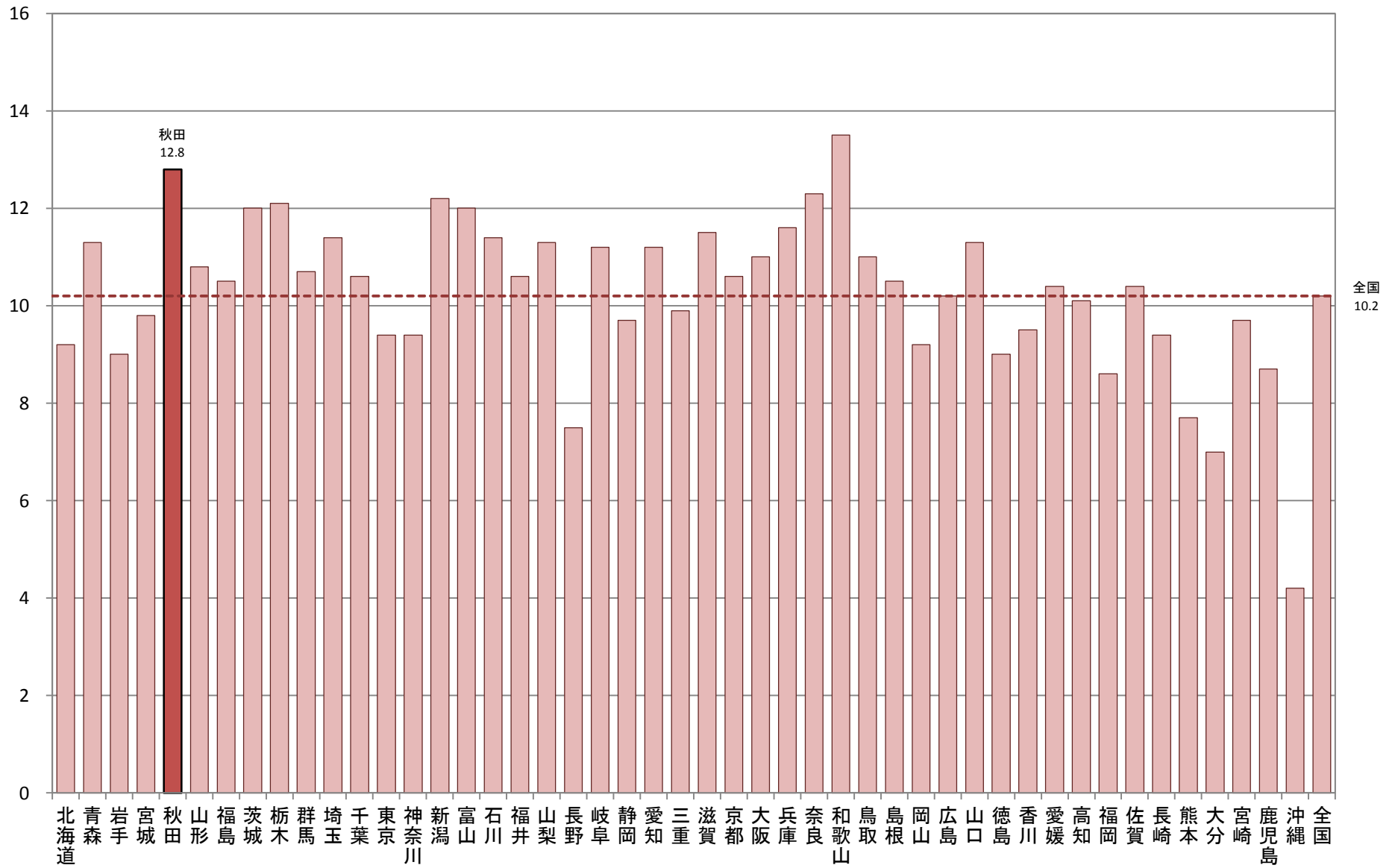

A-2 年齢調整死亡率 【大腸がん・男性】

厚生労働省人口動態特殊報告「平成22年都道府県別年齢調整死亡率」

都道府県	年齢調整死亡率 (男性)	年齢階級別死亡率(男性)																		
		総数	0-4歳	5-9歳	10-14歳	15-19歳	20-24歳	25-29歳	30-34歳	35-39歳	40-44歳	45-49歳	50-54歳	55-59歳	60-64歳	65-69歳	70-74歳	75-79歳	80-84歳	85歳以上
北海道	22.3	46.1	-	-	-	-	-	-	1.8	1.5	4.7	3.6	19.6	32.3	50.0	83.0	122.8	161.5	315.3	381.7
青森	28.4	57.8	-	-	-	-	3.5	-	2.6	-	9.6	4.6	21.9	36.5	84.4	102.2	141.0	204.0	330.0	558.4
岩手	22.8	48.9	-	-	-	-	-	-	2.6	-	5.1	9.7	24.7	35.3	46.7	84.4	124.7	191.3	322.9	381.7
宮城	19.5	35.1	-	-	-	-	-	1.4	2.6	3.5	5.4	11.1	21.3	24.6	59.7	63.0	87.9	127.2	216.8	348.4
秋田	25.9	58.9	-	-	-	-	-	-	6.3	10.1	15.4	26.8	43.5	44.0	97.7	141.1	181.3	309.3	372.7	-
山形	19.5	44.7	-	-	-	-	-	2.9	2.8	9.1	5.7	22.9	24.1	42.8	70.6	87.6	107.3	233.8	475.9	-
福島	21.2	42.5	-	-	-	-	4.4	-	1.6	1.5	1.7	11.0	14.4	28.9	59.4	84.2	121.9	153.0	228.5	314.2
茨城	20.5	37.7	-	-	-	-	-	-	3.1	0.9	5.0	7.6	14.8	30.5	59.9	81.4	94.8	169.5	195.8	367.1
栃木	22.7	41.0	-	-	-	-	-	-	1.5	-	4.4	9.4	24.2	31.1	51.1	89.0	127.5	159.7	270.4	389.1
群馬	21.4	42.1	-	-	-	-	-	-	2.6	-	-	4.9	14.8	36.5	44.0	104.7	120.4	177.0	219.5	357.3
埼玉	21.1	34.3	-	-	-	-	-	0.9	1.6	2.2	5.0	9.3	17.8	26.9	59.9	78.8	105.8	165.8	237.3	336.1
千葉	20.1	34.6	-	-	-	-	-	0.5	0.9	2.3	3.8	9.9	15.3	32.0	44.3	82.6	118.6	144.7	219.6	313.5
東京	23.0	37.6	-	-	-	-	0.3	0.2	0.8	1.4	4.8	6.9	17.4	32.5	61.9	96.4	123.5	177.7	255.1	373.4
神奈川	22.5	36.2	-	-	0.5	-	0.4	-	0.6	0.7	4.0	8.4	22.5	33.3	56.8	88.1	136.3	154.6	249.3	346.4
新潟	20.6	45.7	-	-	-	-	-	-	2.8	2.5	5.4	4.2	13.1	24.5	51.4	85.5	87.3	157.8	281.0	420.5
富山	20.7	42.9	-	-	-	-	-	-	3.0	2.4	5.8	12.6	28.6	29.6	42.0	75.2	88.3	135.4	228.0	431.2
石川	20.0	38.5	-	-	-	-	-	-	2.2	2.7	5.8	8.8	36.5	40.9	69.0	117.1	216.1	214.5	286.6	-
福井	17.3	37.6	-	-	-	-	-	-	3.6	-	-	-	16.0	32.0	53.1	62.2	70.8	109.7	225.2	401.5
山梨	20.3	38.4	-	-	-	-	4.9	-	3.3	6.8	10.7	29.4	19.8	70.1	91.0	82.1	135.4	165.6	270.2	-
長野	18.6	40.8	-	-	-	-	-	-	1.3	2.9	9.2	12.5	33.3	43.4	69.4	103.5	150.2	209.0	290.7	-
岐阜	19.5	38.7	-	-	-	-	-	-	1.6	-	1.5	6.4	20.0	39.4	44.4	48.2	125.5	154.3	237.7	297.7
静岡	20.1	38.5	-	-	-	-	1.2	1.0	0.8	1.4	6.2	5.9	13.8	32.0	52.7	77.1	113.0	152.3	221.4	300.7
愛知	21.1	34.4	-	-	-	-	0.5	0.8	-	1.6	4.3	11.7	12.5	32.2	48.1	87.4	116.0	167.9	226.0	351.4
三重	20.1	38.9	-	-	-	-	-	-	3.5	1.4	8.2	8.6	12.9	32.8	51.8	66.4	118.8	134.7	202.1	367.2
滋賀	19.8	33.1	-	-	-	-	2.4	-	2.1	5.4	4.3	13.9	17.3	35.0	28.7	73.6	73.2	155.3	255.6	362.7
京都	21.4	38.3	-	-	-	-	-	-	1.2	2.0	3.5	17.0	21.5	30.6	49.2	87.0	131.2	144.6	218.3	272.8
大阪	21.4	37.6	-	-	-	-	-	0.4	0.7	0.3	3.4	7.7	18.1	32.7	59.3	68.4	129.1	172.1	258.1	313.5
兵庫	19.9	37.2	-	-	-	-	1.5	0.7	1.2	1.4	2.7	5.9	11.5	34.3	54.3	69.1	104.9	163.8	216.5	349.2
奈良	18.9	35.8	-	-	-	-	-	-	2.6	-	2.3	14.6	25.5	30.3	41.1	58.7	93.8	138.3	191.7	353.0
和歌山	20.3	46.6	-	-	-	-	-	-	-	-	3.4	3.4	16.6	29.3	49.3	44.9	132.4	174.6	285.7	372.8
鳥取	19.9	42.2	-	-	-	-	-	-	-	-	6.1	-	15.8	27.1	59.4	116.8	96.6	119.0	190.0	366.6
島根	20.6	49.2	-	-	-	-	-	-	-	-	5.1	10.0	17.4	37.0	52.2	70.0	88.6	177.6	267.0	320.0
岡山	18.4	34.9	-	-	-	-	-	-	2.8	10.3	9.2	12.5	45.7	46.9	69.6	98.1	128.6	134.5	255.3	-
広島	18.5	35.7	-	-	-	-	1.4	-	2.8	3.3	10.7	12.1	26.2	61.9	56.3	95.6	149.2	190.7	307.1	-
山口	24.3	51.9	-	-	-	-	-	-	4.1	2.5	12.9	16.7	44.8	56.6	112.5	150.9	187.3	181.7	335.5	-
徳島	21.3	46.0	-	-	-	-	-	-	-	-	9.0	13.5	32.4	30.3	44.2	79.0	81.5	154.0	267.0	353.7
香川	18.1	39.9	-	-	-	-	-	-	3.3	-	13.3	3.5	9.9	17.1	29.9	71.0	101.9	143.3	222.7	377.6
愛媛	20.2	42.1	-	-	-	-	-	-	2.4	-	4.9	12.1	11.5	43.5	52.5	79.7	104.7	166.3	158.1	300.2
高知	20.1	43.3	-	-	-	-	-	-	4.7	-	14.6	-	12.9	40.4	72.9	90.1	108.2	109.6	146.5	278.3
福岡	21.8	39.4	-	-	-	-	-	0.7	1.9	0.6	5.1	6.2	18.8	34.5	51.4	74.5	121.5	181.2	248.8	372.5
佐賀	19.1	38.9	-	-	-	-	-	-	-	-	8.5	4.1	14.9	31.3	37.5	84.6	79.0	174.5	232.9	317.9
長崎	20.1	42.5	-	-	-	-	-	3.0	5.3	11.6	2.5	-	8.6	40.1	43.1	76.4	97.8	124.1	226.2	426.8
熊本	18.2	38.3	-	-	-	-	-	-	3.9	-	6.1	9.6	15.5	30.3	45.4	52.9	94.8	138.2	186.3	355.2
大分	17.2	38.0	-	-	-	-	-	-	2.8	-	-	-	16.4	30.1	47.9	75.1	90.3	115.7	180.8	335.4
宮崎	18.0	38.2	-	-	-	-	-	-	3.1	-	3.3	9.3	8.1	30.2	47.1	59.1	105.2	148.4	192.7	299.5
鹿児島	18.0	39.4	-	-	-	-	-	-	-	2.1	4.5	6.1	15.6	28.6	54.5	68.8	77.5	148.4	162.5	353.9
沖縄	24.1	33.7	-	-	-	2.3	-	-	-	5.7	6.6	15.7	19.3	71.3	65.1	83.1	121.3	163.6	158.8	288.4
全 国	21.0	38.9	-	-	-	-	0.4	0.3	1.2	1.6	4.6	8.2	17.1	32.7	53.3	79.4	114.1	159.4	231.6	347.6

A-2 年齢調整死亡率(大腸がん・男性)

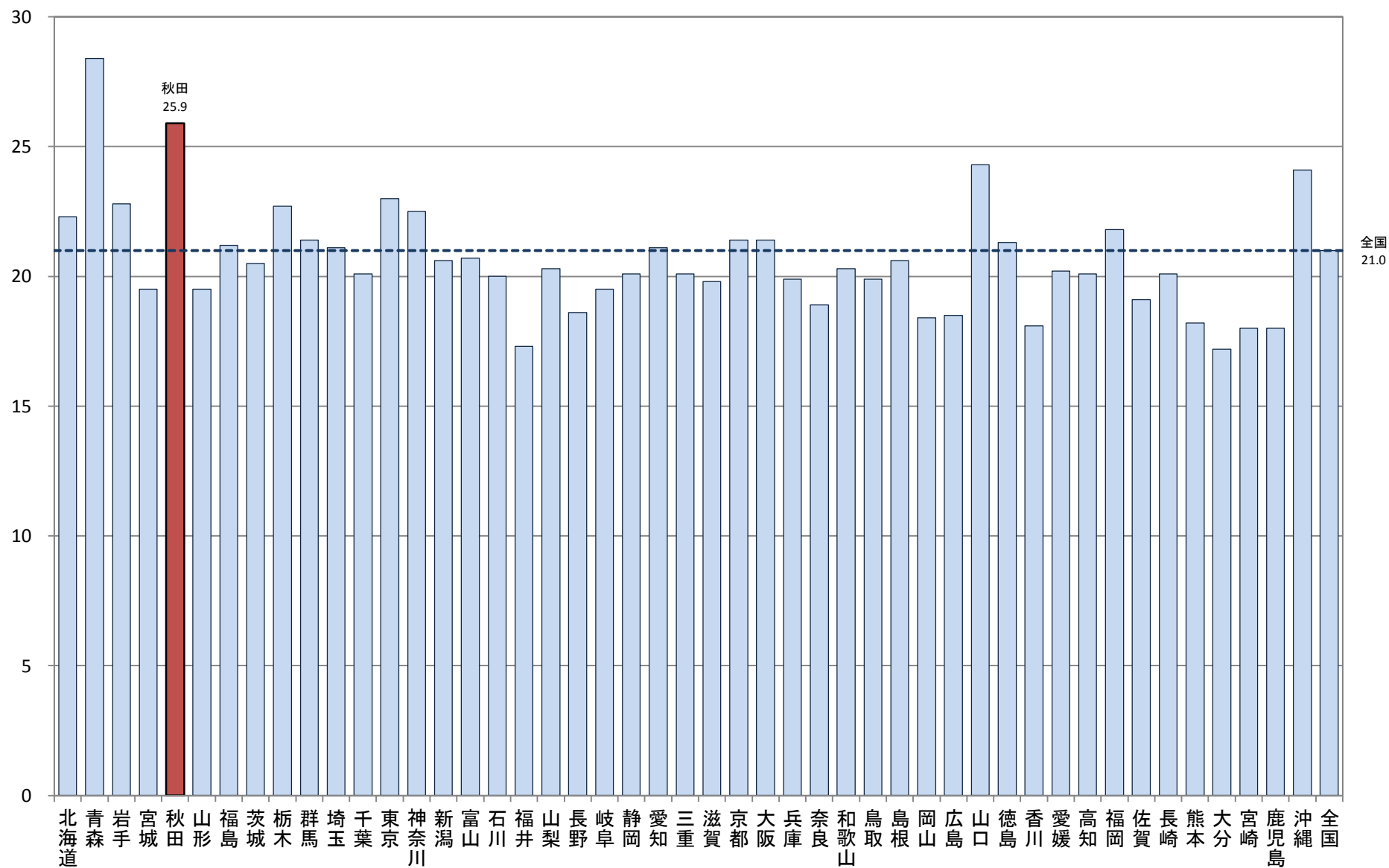

A-2 年齢調整死亡率

【大腸がん・女性】

厚生労働省人口動態特殊報告「平成22年都道府県別年齢調整死亡率」

都道府県	年齢調整死亡率 (女性)	年齢階級別死亡率(女性)																		
		総数	0-4歳	5-9歳	10-14歳	15-19歳	20-24歳	25-29歳	30-34歳	35-39歳	40-44歳	45-49歳	50-54歳	55-59歳	60-64歳	65-69歳	70-74歳	75-79歳	80-84歳	85歳以上
北海道	13.6	37.6	-	-	-	-	-	-	1.8	3.0	5.5	8.3	11.1	18.2	29.2	42.3	66.2	103.5	141.5	293.1
青森	14.7	44.2	-	-	-	-	-	-	2.6	4.5	2.3	4.4	20.5	19.7	32.0	43.2	66.5	107.9	160.0	339.3
岩手	11.5	41.1	-	-	-	-	-	-	-	5.0	-	4.9	2.3	19.6	20.8	39.4	46.5	95.8	163.0	297.7
宮城	12.0	33.8	-	-	-	-	-	-	1.3	-	-	8.3	9.2	12.7	18.1	37.4	71.7	104.5	144.5	295.4
秋田	13.2	45.3	-	-	-	-	-	-	-	-	10.0	5.9	7.8	24.3	35.9	33.5	59.3	107.0	144.6	262.7
山形	12.7	40.9	-	-	-	-	-	3.6	3.2	2.9	9.3	14.3	10.2	17.9	17.9	43.4	46.0	73.5	119.1	294.8
福島	11.8	34.7	-	-	-	-	-	-	1.7	1.6	8.5	12.9	14.6	16.8	19.8	25.8	48.3	100.1	92.2	267.9
茨城	12.7	30.8	-	-	-	-	-	1.3	1.1	4.8	6.6	13.8	14.3	22.9	25.1	31.1	49.8	82.5	126.1	242.0
栃木	12.2	33.0	-	-	-	-	-	-	1.6	2.8	-	6.8	12.7	14.8	26.3	48.2	61.5	71.4	144.9	279.3
群馬	13.0	34.7	-	-	-	-	-	2.1	-	1.4	6.3	1.7	20.5	15.5	38.9	37.4	65.0	77.9	141.2	251.4
埼玉	11.8	24.9	-	-	-	0.6	-	-	0.9	3.5	3.2	7.8	10.4	18.4	25.1	43.4	58.4	66.5	133.5	238.3
千葉	12.3	27.3	-	-	-	-	-	-	1.5	1.6	2.8	9.6	15.9	19.0	24.7	43.9	59.3	71.4	139.9	238.0
東京	12.4	27.9	-	-	-	-	0.3	0.5	0.6	1.4	3.8	3.5	13.8	22.9	30.8	44.0	58.8	80.0	130.0	252.1
神奈川	12.3	26.8	-	-	-	-	-	-	0.3	1.1	4.1	5.2	13.0	18.6	31.0	41.4	64.9	82.7	126.7	250.6
新潟	11.3	38.9	-	-	-	-	-	-	1.5	5.2	4.3	4.3	9.4	14.6	20.8	28.5	53.8	71.7	157.4	285.1
富山	12.6	40.5	-	-	-	-	-	-	3.2	-	6.0	6.3	3.1	31.2	30.5	35.4	57.8	70.2	155.0	295.3
石川	12.8	34.4	-	-	-	-	-	-	-	-	2.7	2.8	20.0	32.7	23.7	40.5	78.7	71.0	117.2	247.1
福井	11.5	37.5	-	-	-	-	-	-	4.4	7.5	4.2	4.1	8.0	10.6	28.0	30.7	54.3	53.7	163.6	289.4
山梨	8.7	30.9	-	-	-	-	-	-	-	-	3.6	-	7.6	20.2	12.1	24.9	47.7	41.4	106.3	292.2
長野	11.4	37.7	-	-	-	-	-	-	-	1.4	1.5	4.7	11.0	20.8	30.8	39.6	47.3	71.4	133.1	269.6
岐阜	13.0	32.3	-	-	-	-	-	-	-	1.4	7.6	9.4	12.8	20.7	30.4	40.6	66.8	100.4	124.7	199.8
静岡	11.0	29.1	-	-	-	-	-	-	0.9	0.8	4.2	4.4	14.1	19.2	29.6	37.0	50.8	66.6	114.1	218.2
愛知	12.7	28.7	-	-	-	-	0.5	1.0	-	1.7	4.0	8.0	11.5	15.2	33.0	33.4	59.4	103.3	146.1	267.5
三重	10.0	26.8	-	-	-	-	-	-	-	3.0	10.2	3.5	12.6	22.3	18.8	11.1	46.7	71.5	107.1	207.9
滋賀	10.5	26.2	-	-	-	-	-	-	-	5.6	4.4	4.7	12.1	11.0	17.0	35.6	49.0	84.0	102.2	248.8
京都	14.1	35.0	-	-	-	-	-	-	-	1.0	8.1	7.6	15.2	30.7	30.1	45.1	59.6	93.2	150.2	262.3
大阪	13.1	30.0	-	-	-	-	-	1.2	1.0	1.1	4.6	7.2	14.3	20.2	35.3	41.0	55.2	90.8	136.1	268.9
兵庫	11.5	28.9	-	-	-	-	-	-	1.7	2.8	4.1	5.0	11.4	20.2	24.3	31.2	58.9	81.2	118.1	248.9
奈良	11.0	30.2	-	-	-	-	-	-	-	-	2.1	8.8	4.6	9.8	25.6	42.0	59.9	93.9	100.8	270.5
和歌山	13.6	38.5	-	-	-	-	-	-	-	2.9	6.2	12.2	15.7	22.1	36.5	39.5	50.4	109.4	122.0	228.2
鳥取	13.9	44.2	-	-	-	-	-	-	5.9	-	-	5.7	20.8	27.4	33.6	47.4	65.2	78.5	122.2	300.4
島根	11.8	37.7	-	-	-	-	-	-	-	14.0	-	5.0	18.0	7.8	26.7	49.6	45.5	87.4	120.0	179.8
岡山	9.2	27.4	-	-	-	-	-	1.9	-	4.3	3.4	1.8	7.0	17.1	19.9	32.6	29.4	67.8	112.6	196.5
広島	10.5	28.8	-	-	-	-	-	-	1.1	3.7	2.2	5.9	7.1	25.8	23.5	32.0	35.0	81.7	109.4	213.6
山口	13.2	40.4	-	-	-	-	-	-	-	2.1	7.0	17.2	6.8	26.1	24.0	50.4	49.8	80.7	146.8	247.4
徳島	11.7	33.9	-	-	-	-	-	5.2	4.5	-	4.3	4.2	3.9	13.2	32.6	60.3	58.9	78.9	90.6	195.3
香川	12.6	34.2	-	-	-	-	-	-	3.4	2.8	3.3	10.5	9.8	28.2	18.2	68.3	52.6	74.6	87.8	222.5
愛媛	11.4	33.3	-	-	-	-	-	-	2.4	6.2	4.6	4.5	15.1	18.5	22.4	33.6	57.2	85.7	85.0	223.3
高知	10.1	34.4	-	-	-	-	-	-	-	4.0	4.6	4.4	12.5	10.6	29.2	21.3	50.7	81.3	103.2	199.3
福岡	12.7	33.2	-	-	-	-	-	-	0.6	1.1	4.2	5.1	9.4	23.1	29.2	40.4	72.7	85.0	126.8	277.6
佐賀	10.5	34.9	-	-	-	-	-	-	-	7.5	-	3.8	10.5	9.1	15.1	33.6	42.6	95.8	144.1	263.2
長崎	11.9	36.9	-	-	-	-	-	-	-	-	-	13.3	18.2	17.5	32.1	31.4	48.6	75.0	128.9	261.0
熊本	10.2	30.8	-	-	-	-	-	-	-	3.5	3.7	7.0	6.5	30.3	21.0	27.6	51.7	44.7	95.5	230.4
大分	9.5	30.3	-	-	-	-	-	-	-	-	-	2.8	12.8	19.9	35.0	16.7	50.8	48.3	117.3	205.8
宮崎	10.4	32.7	-	-	-	-	-	-	-	-	-	2.9	17.8	20.1	19.0	35.2	68.2	46.2	108.1	250.4
鹿児島	11.4	35.1	-	-	-	-	-	2.2	4.1	3.9	8.1	7.6	8.4	13.6	27.9	36.1	41.6	74.4	103.4	244.8
沖縄	11.4	24.4	-	-	-	-	-	-	-	1.9	6.5	6.8	13.2	20.7	12.6	29.8	48.8	99.3	135.9	234.9
全国	12.1	31.3	-	-	-	-	0.1	0.4	0.9	2.1	4.1	6.5	12.2	19.7	27.7	38.5	57.1	82.3	128.0	253.5

A-2 年齢調整死亡率(大腸がん・女性)

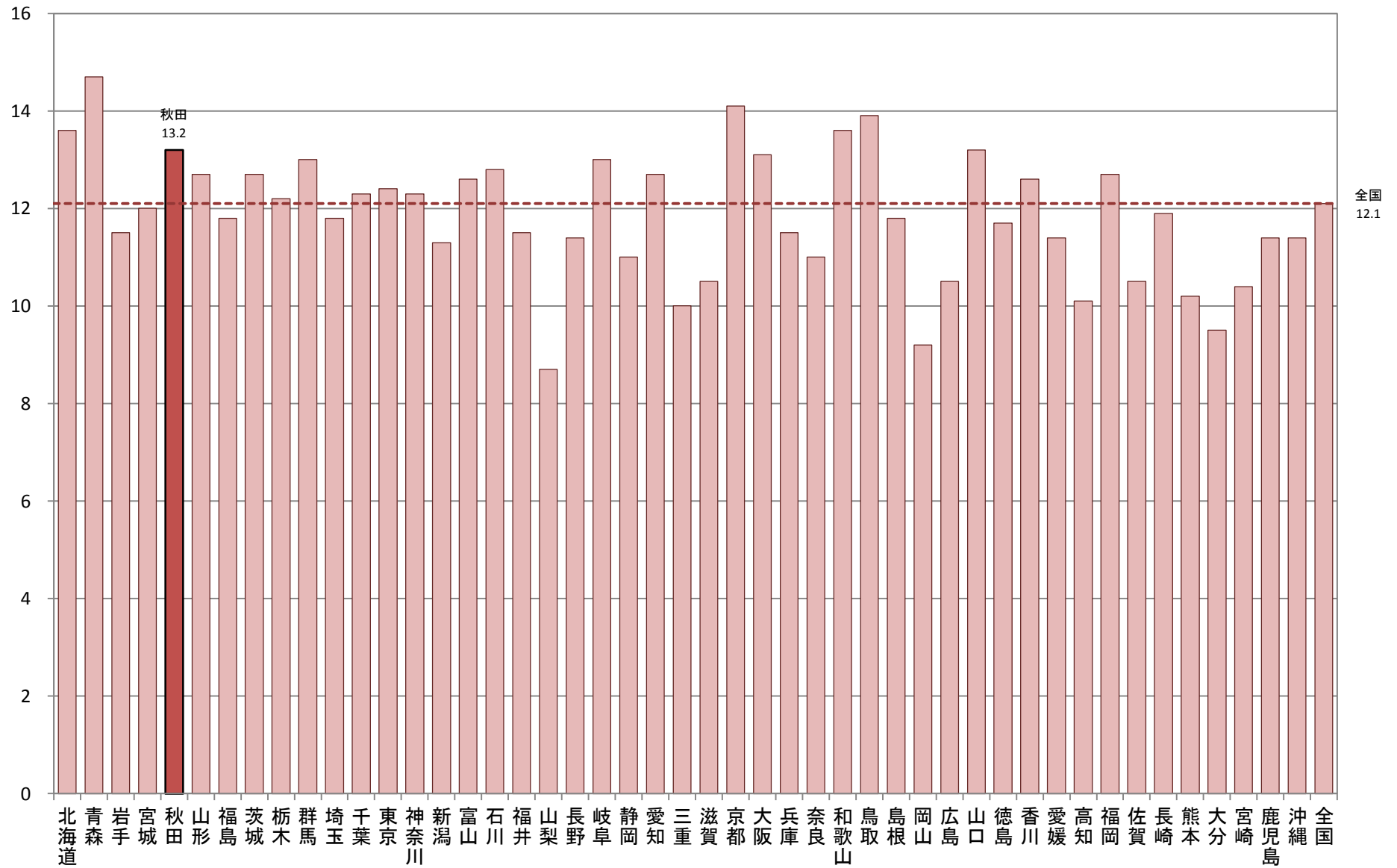

A-2 年齢調整死亡率 【心疾患・男性】

厚生労働省人口動態特殊報告「平成22年都道府県別年齢調整死亡率」

都道府県	年齢調整死亡率 (男性)	年齢階級別死亡率(男性)																		
		総数	0-4歳	5-9歳	10-14歳	15-19歳	20-24歳	25-29歳	30-34歳	35-39歳	40-44歳	45-49歳	50-54歳	55-59歳	60-64歳	65-69歳	70-74歳	75-79歳	80-84歳	85歳以上
北海道	76.8	162.5	2.9	-	-	0.8	3.0	7.0	8.4	13.4	23.4	37.5	61.1	100.0	134.0	201.7	314.6	534.5	960.7	2361.3
青森	98.8	203.3	-	3.4	3.0	2.9	7.1	3.0	12.8	9.1	28.7	71.8	72.4	151.7	174.3	246.7	363.4	664.6	1275.8	2957.6
岩手	86.2	197.7	3.9	-	-	3.0	-	6.2	5.2	23.5	43.6	29.1	76.4	109.7	140.0	202.1	317.1	579.8	1168.7	2772.4
宮城	72.1	142.9	6.1	-	-	1.6	-	1.4	3.8	10.5	18.8	30.4	62.7	62.2	106.8	196.6	278.1	489.6	1102.2	2488.7
秋田	79.4	203.3	10.9	-	-	4.1	-	4.1	6.7	18.8	20.2	58.4	51.0	75.5	105.7	189.2	326.1	446.6	1116.4	2981.9
山形	69.6	178.2	-	-	-	-	-	3.4	11.7	5.6	21.3	25.6	48.3	81.1	102.8	179.3	231.5	539.9	989.3	2514.2
福島	88.7	191.3	-	-	-	-	8.7	11.2	14.7	15.0	20.2	44.2	83.3	99.3	159.3	238.8	357.8	623.1	1103.8	2663.3
茨城	74.5	143.5	3.2	-	-	2.7	1.4	1.2	7.2	7.0	26.0	32.6	55.1	88.8	140.5	174.1	280.4	508.6	966.2	2656.7
栃木	85.1	161.6	2.3	-	-	-	4.2	6.8	8.8	16.5	22.2	36.2	49.9	111.4	128.9	219.2	328.0	691.2	1134.2	2717.7
群馬	71.2	146.7	2.4	-	-	-	-	9.5	11.0	9.2	23.7	37.4	57.8	75.8	119.7	173.4	272.2	504.3	891.4	2442.7
埼玉	83.5	134.1	2.6	0.6	1.2	1.1	4.0	3.7	8.4	16.0	25.5	42.1	53.8	89.5	146.8	209.2	320.5	588.4	1150.8	2780.0
千葉	84.6	145.0	2.3	-	0.7	1.4	3.0	7.1	12.7	13.7	21.8	42.4	62.9	102.7	136.8	208.9	332.6	600.1	1115.8	2785.3
東京	73.4	125.2	3.2	-	1.6	1.8	2.0	4.0	5.5	9.0	13.8	28.0	44.1	81.5	133.7	204.3	306.8	538.6	961.4	2479.2
神奈川	69.3	113.9	2.6	1.0	-	2.3	3.8	2.4	6.3	12.2	17.3	31.1	46.1	96.3	120.6	182.4	267.7	473.7	916.0	2269.9
新潟	70.6	164.1	4.3	2.0	3.5	-	1.9	-	9.7	6.2	17.7	36.2	54.9	90.3	117.3	165.5	249.4	546.8	936.7	2348.6
富山	60.6	139.3	-	-	-	-	13.6	-	-	-	14.4	28.8	18.9	35.0	61.9	90.4	139.2	250.9	455.4	877.7
石川	70.7	143.6	4.0	-	3.5	3.3	3.3	9.9	10.9	8.9	26.9	34.8	52.7	73.1	126.9	182.1	259.8	488.3	913.2	2267.0
福井	69.3	160.4	-	-	-	-	-	9.9	8.3	7.1	12.5	24.4	44.0	71.1	103.1	174.2	283.2	521.3	1147.8	2220.1
山梨	70.4	154.4	5.8	5.1	-	4.4	-	18.4	-	3.3	10.2	35.7	55.2	112.3	134.1	189.6	228.0	444.0	986.7	2193.1
長野	59.6	152.3	-	-	-	-	-	3.8	4.6	10.3	10.0	32.1	43.7	54.2	101.3	127.3	252.6	407.1	825.7	2252.8
岐阜	75.0	160.7	2.3	-	-	2.0	6.4	-	6.4	11.9	24.3	38.6	38.4	76.0	127.3	170.1	305.7	561.4	999.1	2663.5
静岡	68.0	137.8	-	1.2	-	1.2	3.7	3.8	6.7	11.9	17.1	34.4	51.6	87.6	96.8	187.1	269.1	464.5	947.1	2179.9
愛知	66.2	111.6	2.9	-	1.6	1.6	0.5	3.8	4.6	7.9	11.6	27.1	36.9	60.3	92.6	162.5	285.9	496.9	966.6	2453.0
三重	74.0	151.6	7.7	2.3	2.2	-	4.8	10.2	14.1	8.7	26.4	31.0	46.0	85.3	137.2	160.1	266.2	575.5	940.8	2412.0
滋賀	65.6	117.7	-	-	-	-	2.4	7.3	2.1	10.8	21.3	32.5	61.7	59.0	114.7	144.7	210.0	434.8	883.6	2587.7
京都	76.2	148.3	7.4	-	1.7	-	-	2.7	6.1	11.2	19.9	26.2	46.0	103.2	126.3	220.5	280.5	555.9	1100.4	2460.4
大阪	82.1	141.6	1.1	-	0.5	0.5	0.9	4.0	7.8	14.1	28.5	34.4	76.7	102.6	159.3	217.2	323.4	561.1	1042.0	2515.2
兵庫	71.6	138.4	2.5	-	1.5	-	2.3	4.1	6.5	13.2	17.0	35.2	54.9	82.6	123.4	164.6	277.1	494.2	984.6	2460.6
奈良	81.4	167.0	3.6	-	2.9	2.7	-	14.5	5.1	10.3	20.5	38.9	51.1	93.2	137.6	203.3	270.9	563.7	1123.5	2978.9
和歌山	80.7	189.5	-	4.6	-	-	4.9	4.4	11.3	18.1	27.1	23.8	89.5	70.2	138.0	191.6	293.3	548.6	1113.7	2743.8
鳥取	71.9	172.1	-	-	-	-	-	13.1	5.7	5.2	12.2	29.4	63.4	72.2	135.7	204.5	234.7	498.3	960.2	2610.4
島根	75.4	199.2	-	-	5.9	11.7	7.4	6.0	9.8	13.2	10.2	30.0	43.6	96.1	120.7	177.3	323.1	512.0	1118.4	2359.8
岡山	67.9	150.3	-	-	-	-	-	-	6.8	9.9	17.2	33.2	44.5	89.9	117.2	179.7	267.8	468.7	898.6	2343.8
広島	78.6	162.4	4.8	-	1.5	1.4	4.3	9.2	7.8	15.7	14.1	39.3	62.7	82.9	131.6	203.1	298.3	560.1	1116.6	2474.4
山口	82.8	193.8	3.5	-	-	3.0	6.5	5.9	5.0	33.0	19.9	31.1	78.6	87.7	163.4	227.1	309.4	581.8	989.1	2547.7
徳島	70.0	167.7	6.8	-	-	-	5.9	-	4.4	11.8	27.0	36.0	52.7	67.3	135.6	212.1	206.2	441.6	1032.0	2293.2
香川	81.6	182.9	4.8	4.3	4.2	-	5.0	12.2	-	22.1	26.6	60.1	72.8	91.4	156.4	219.3	254.8	529.9	1078.1	2379.7
愛媛	92.6	214.1	3.5	-	2.9	5.9	-	5.8	14.7	22.9	31.8	38.8	76.0	110.6	145.5	232.1	359.6	743.7	1173.2	2713.8
高知	80.0	204.4	-	-	5.7	-	6.9	-	9.3	12.0	-	55.5	85.7	88.2	151.8	196.5	305.0	501.1	1067.7	2669.3
福岡	52.8	101.5	2.6	2.6	0.8	1.5	2.2	0.7	3.1	6.6	18.7	23.6	29.5	47.1	83.6	123.0	218.0	391.0	765.4	1857.7
佐賀	66.6	148.5	-	-	-	-	5.4	-	-	3.8	29.9	41.1	70.8	68.9	90.7	129.2	251.8	436.2	1021.8	2349.9
長崎	70.2	162.9	6.7	-	2.7	5.5	3.6	3.0	8.0	11.6	10.1	42.9	51.3	80.2	113.2	160.4	217.4	532.9	896.0	2580.7
熊本	62.6	148.1	-	-	-	-	4.8	4.3	3.9	7.3	20.3	34.4	48.3	62.0	90.8	170.8	231.6	400.3	830.1	2367.8
大分	62.4	147.0	4.0	-	-	3.5	-	6.6	8.4	10.3	6.1	42.7	38.3	85.8	102.1	133.4	274.1	420.7	845.6	2027.4
宮崎	75.6	173.9	7.8	-	-	-	-	-	3.1	11.6	16.7	37.2	40.6	86.0	145.7	220.9	325.9	475.0	1075.7	2455.7
鹿児島	72.7	169.0	-	2.5	-	-	2.9	4.8	6.5	10.3	24.5	46.6	70.9	90.3	121.5	195.7	278.1	472.1	877.0	2323.7
沖縄	71.6	106.0	2.4	-	2.3	-	2.6	4.8	12.8	15.2	17.6	38.2	68.6	104.9	144.6	190.4	311.9	459.7	846.8	1885.5
全 国	74.2	144.2	2.7	0.5	0.9	1.3	2.6	4.4	7.1	11.9	19.8	34.6	54.5	86.6	127.3	190.0	291.1	523.1	993.8	2452.7

A-2 年齢調整死亡率(心疾患・男性)

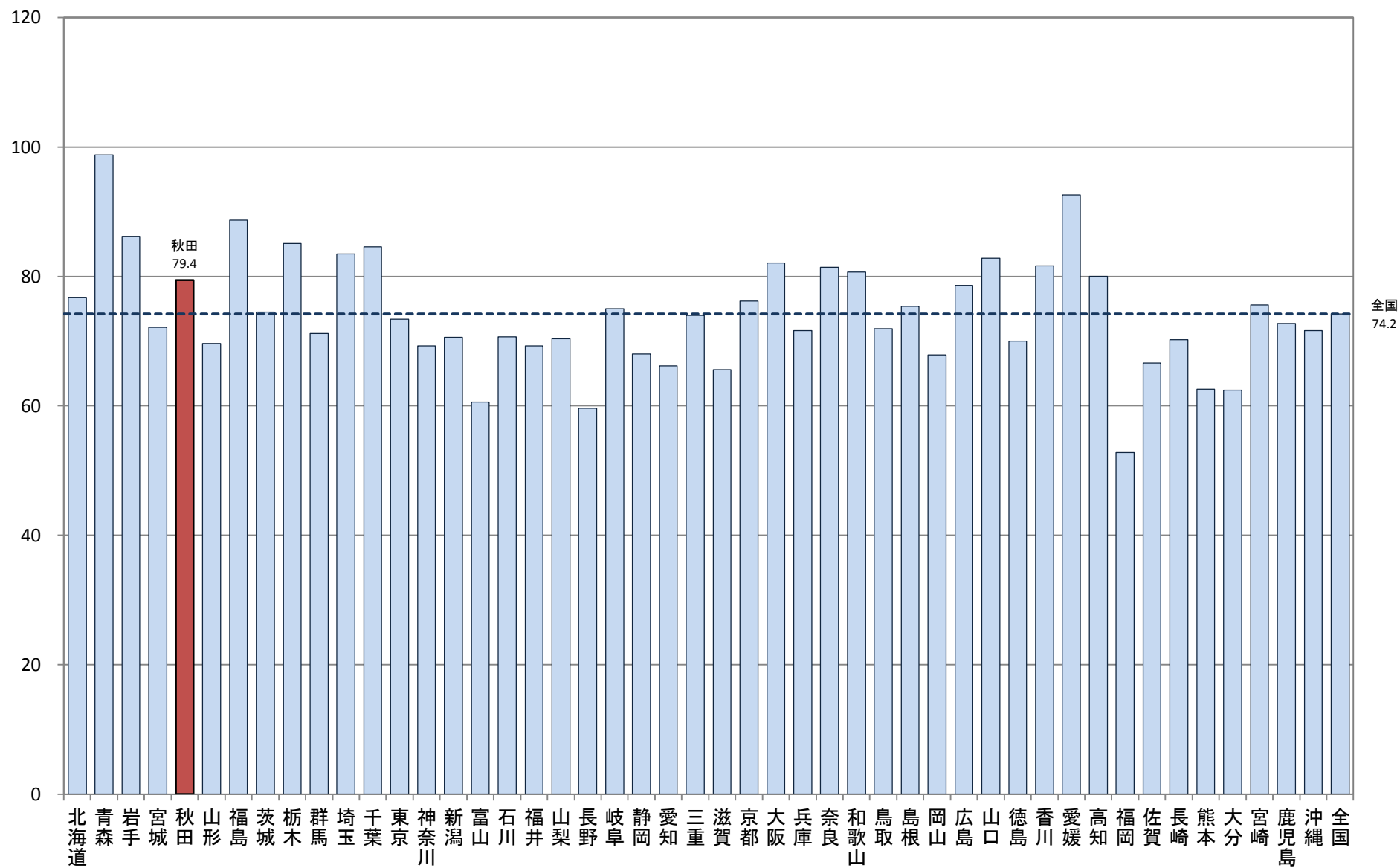

A-2 年齢調整死亡率 【心疾患・女性】

厚生労働省人口動態特殊報告「平成22年都道府県別年齢調整死亡率」

都道府県	年齢調整死亡率 (女性)	年齢階級別死亡率(女性)																		
		総数	0-4歳	5-9歳	10-14歳	15-19歳	20-24歳	25-29歳	30-34歳	35-39歳	40-44歳	45-49歳	50-54歳	55-59歳	60-64歳	65-69歳	70-74歳	75-79歳	80-84歳	85歳以上
北海道	41.2	162.7	1.0	0.9	-	-	3.1	-	2.9	5.0	6.0	9.9	18.9	31.0	49.1	71.4	144.7	291.3	558.7	2239.1
青森	44.9	182.5	8.4	-	-	-	3.6	-	5.2	-	9.2	17.7	18.5	37.6	38.8	84.4	151.6	336.5	659.7	2237.0
岩手	43.0	206.9	4.1	-	-	-	3.8	-	-	7.4	2.6	9.8	22.6	29.3	56.8	63.5	112.1	315.2	691.5	2338.9
宮城	35.1	140.1	-	-	1.9	-	-	1.4	-	8.4	2.7	5.5	15.9	10.4	25.0	58.9	104.6	234.0	653.2	2030.4
秋田	38.5	217.9	-	-	4.3	-	-	-	3.5	-	3.3	11.8	10.4	19.9	35.9	51.5	113.9	258.1	603.6	2439.3
山形	38.9	201.9	-	-	3.7	3.7	-	-	-	5.8	6.2	14.3	20.4	17.9	38.0	78.7	99.6	279.3	638.6	2063.9
福島	46.3	203.9	7.5	-	-	-	2.3	4.0	6.9	1.6	5.1	16.1	19.0	34.9	36.9	80.7	164.2	364.4	701.6	2295.7
茨城	46.7	156.7	3.4	-	-	2.9	1.5	-	1.1	1.9	4.4	4.6	18.7	20.1	32.6	67.3	120.8	279.8	675.4	2238.3
栃木	46.4	174.7	2.5	-	-	-	-	1.9	-	5.6	8.1	11.8	15.9	25.6	46.3	88.4	162.2	392.6	731.4	2315.1
群馬	39.2	166.3	-	-	-	2.2	-	-	3.4	5.6	7.9	6.8	10.2	28.2	34.0	64.4	140.5	269.7	589.6	2251.7
埼玉	47.4	134.5	0.7	0.7	0.6	0.6	2.7	1.0	4.3	6.0	8.3	11.0	17.4	21.7	32.6	66.1	160.4	377.3	833.2	2519.5
千葉	45.3	140.6	2.4	-	-	0.7	1.3	1.7	2.5	2.9	7.9	15.5	17.1	23.3	39.3	67.9	152.1	354.8	730.5	2437.6
東京	38.2	128.5	2.9	0.4	0.4	0.8	0.3	0.5	1.2	2.3	3.6	3.5	8.5	19.1	31.9	58.0	123.9	288.1	647.2	2267.2
神奈川	35.7	109.7	1.6	-	0.5	1.0	0.9	1.2	1.0	4.8	6.5	6.6	13.4	15.7	33.1	61.8	111.4	250.7	598.4	2009.5
新潟	33.7	176.0	2.3	-	-	-	-	1.8	4.4	1.3	4.3	2.9	8.1	15.7	27.0	57.1	112.8	248.2	550.2	1981.9
富山	31.8	166.1	4.9	-	4.0	-	4.9	-	-	2.6	-	6.3	9.4	2.6	22.3	50.5	95.3	207.6	535.6	2032.1
石川	39.9	169.0	-	-	-	-	-	3.4	2.8	-	2.7	11.4	31.5	32.7	37.5	63.4	148.3	274.7	604.2	2092.5
福井	38.4	198.0	-	-	-	-	-	5.1	4.4	-	-	12.2	12.0	24.8	37.4	46.0	100.3	272.5	606.3	2406.3
山梨	42.6	192.4	-	5.5	-	4.6	-	-	-	7.1	3.6	18.7	26.6	27.0	30.3	60.4	170.8	269.0	686.2	2221.0
長野	32.0	172.6	2.3	-	-	-	-	-	-	-	1.5	1.6	14.2	18.1	26.1	46.4	106.9	237.6	505.3	1981.6
岐阜	40.7	164.8	4.7	-	-	-	-	-	3.4	4.1	6.1	10.9	14.4	23.5	26.9	68.7	144.6	285.3	673.6	2248.8
静岡	38.1	157.1	-	-	-	-	1.3	-	3.6	3.8	5.8	12.3	19.4	16.9	32.2	59.4	109.7	274.5	613.7	2199.3
愛知	39.6	126.9	0.6	-	1.1	0.6	1.6	1.0	2.9	3.1	3.6	6.7	14.5	22.9	34.1	61.2	115.3	288.5	650.1	2340.0
三重	39.6	165.4	-	-	-	-	-	-	1.9	4.6	5.1	13.9	10.8	14.3	52.5	68.0	141.8	276.5	619.0	2196.8
滋賀	38.5	153.3	-	-	-	-	-	-	-	1.9	8.8	4.7	17.0	11.0	32.2	47.5	112.3	276.9	586.8	2553.8
京都	41.7	167.1	5.9	-	-	-	-	1.3	-	4.0	8.1	3.8	5.5	30.7	21.2	70.9	134.8	323.3	700.9	2403.1
大阪	44.8	141.6	1.7	-	-	0.5	0.9	1.2	3.4	2.8	9.3	12.3	20.7	29.9	41.9	72.1	142.8	332.0	708.6	2402.3
兵庫	39.2	150.4	1.7	0.8	-	1.5	1.5	1.3	0.6	3.2	3.1	4.5	12.6	17.5	26.9	54.7	116.5	309.9	683.7	2329.3
奈良	48.6	181.8	3.7	6.7	-	2.8	-	5.4	2.4	3.9	14.5	13.3	9.2	35.4	35.2	42.0	177.2	359.1	799.6	2636.3
和歌山	46.2	213.9	11.0	4.9	-	-	-	-	3.7	5.9	3.1	21.4	12.5	22.1	38.8	81.7	175.1	313.1	750.4	2386.2
鳥取	36.4	203.0	-	7.7	-	-	8.7	-	-	-	-	5.7	31.2	27.4	16.8	42.2	81.4	272.2	576.1	2211.7
島根	39.2	227.6	7.2	-	-	-	15.4	6.3	5.3	9.4	5.3	5.0	22.5	23.3	30.1	86.8	99.3	239.5	471.5	2239.4
岡山	36.4	172.9	2.5	-	2.2	-	2.1	-	5.2	7.2	1.7	9.0	15.6	9.3	33.7	46.0	108.9	267.7	563.0	2180.0
広島	39.9	168.5	-	-	-	-	-	-	2.3	3.7	6.5	13.0	17.7	25.8	38.6	73.1	123.1	313.9	599.6	2143.9
山口	42.5	211.8	-	-	-	3.2	-	-	-	2.1	4.7	14.7	15.8	20.5	33.0	82.9	165.3	316.7	719.0	2195.5
徳島	36.6	194.7	-	-	-	5.8	-	-	-	-	4.3	12.7	3.9	13.2	32.6	56.5	109.9	263.0	660.0	2169.5
香川	41.7	201.3	-	-	-	-	-	-	-	5.7	6.7	7.0	9.8	22.5	40.9	74.2	167.7	295.0	664.4	2313.4
愛媛	49.4	230.6	3.6	-	-	-	-	-	2.4	2.1	9.2	11.3	17.2	35.2	38.3	98.8	184.3	407.3	795.3	2446.4
高知	40.9	235.3	-	-	-	-	-	-	-	4.0	4.6	13.2	16.6	14.2	43.8	70.9	132.6	328.8	598.8	2340.0
福岡	30.9	127.2	0.9	1.8	0.9	-	0.7	1.3	-	2.7	4.2	3.8	8.2	15.6	24.9	46.5	92.3	214.8	487.5	1953.8
佐賀	35.5	174.1	5.4	-	4.6	-	-	-	-	7.5	-	7.7	14.0	27.4	18.1	78.4	104.5	214.6	508.7	2174.5
長崎	40.3	197.0	3.5	-	2.9	-	-	2.9	5.1	6.6	9.2	6.7	10.1	10.5	54.1	60.7	135.1	276.4	621.7	2269.1
熊本	34.2	177.3	5.2	-	-	2.3	-	2.1	1.9	1.7	1.8	12.3	9.8	20.2	28.0	55.1	86.2	239.0	517.9	2105.6
大分	35.6	180.4	-	-	3.7	-	-	-	2.9	-	5.7	-	12.8	28.7	38.9	61.9	104.2	221.3	604.4	2095.2
宮崎	40.2	191.2	-	-	-	-	-	-	-	-	6.1	2.9	27.9	22.3	48.6	97.4	128.3	228.2	668.0	2226.5
鹿児島	37.9	196.5	5.6	-	-	2.4	-	2.2	2.0	1.9	6.1	13.2	10.0	16.6	31.0	58.9	128.4	280.4	646.1	2046.7
沖縄	34.7	104.7	5.1	2.5	-	2.5	-	2.3	4.2	11.4	6.5	11.4	15.4	20.7	47.7	66.1	88.5	230.6	489.3	1771.3
全 国	39.7	155.2	2.1	0.4	0.5	0.7	1.0	1.0	2.1	3.6	5.6	8.7	14.8	21.8	34.9	64.2	128.6	292.0	639.9	2235.6

A-2 年齢調整死亡率(心疾患・女性)

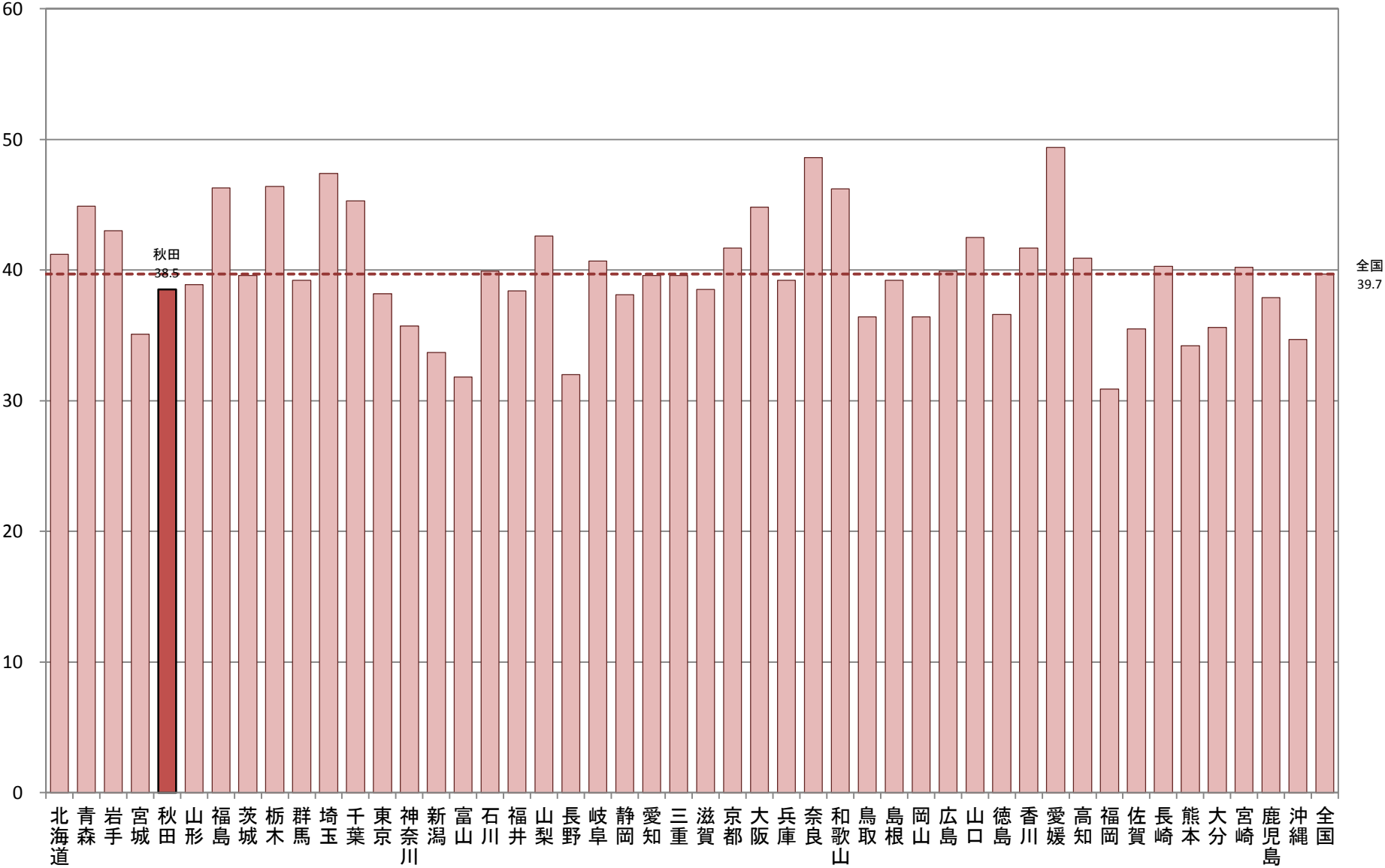

A-2 年齢調整死亡率 【急性心筋梗塞・男性】

厚生労働省人口動態特殊報告「平成22年都道府県別年齢調整死亡率」

都道府県	年齢調整死亡率 (男性)	年齢階級別死亡率(男性)																		
		総数	0-4歳	5-9歳	10-14歳	15-19歳	20-24歳	25-29歳	30-34歳	35-39歳	40-44歳	45-49歳	50-54歳	55-59歳	60-64歳	65-69歳	70-74歳	75-79歳	80-84歳	85歳以上
北海道	21.5	43.6	-	-	-	-	-	1.4	1.8	4.6	7.0	10.1	20.8	36.3	43.1	59.4	104.2	148.6	249.3	480.0
青森	32.0	61.7	-	-	-	-	3.5	3.0	7.7	6.8	9.6	34.7	32.9	53.8	55.0	82.2	124.7	213.3	428.6	549.6
岩手	22.8	48.9	-	-	-	-	-	-	5.2	9.4	15.4	9.7	22.5	35.3	42.8	53.7	84.0	152.4	332.1	460.9
宮城	16.9	32.1	-	-	-	-	-	-	-	3.5	5.4	9.7	17.3	22.3	21.8	53.8	82.5	95.4	274.8	413.1
秋田	16.0	35.4	-	-	-	-	-	-	3.3	3.1	6.7	18.4	18.8	32.0	24.2	54.9	65.8	73.9	145.0	380.8
山形	25.7	60.8	-	-	-	-	-	3.4	5.9	5.6	3.0	19.9	15.3	32.9	47.1	70.6	118.9	174.4	359.7	639.2
福島	36.7	76.0	-	-	-	-	-	3.7	1.6	6.0	11.8	14.2	35.9	51.5	92.3	111.7	163.2	273.3	412.4	806.5
茨城	26.4	49.8	-	-	-	-	-	-	1.0	0.9	9.0	10.9	27.5	35.9	54.0	73.1	118.1	185.3	328.0	738.4
栃木	22.4	42.2	-	-	-	-	-	-	1.5	-	10.4	9.4	12.1	31.1	37.7	62.6	108.7	178.0	292.9	626.2
群馬	14.1	28.8	-	-	-	-	-	-	1.6	3.9	4.4	4.9	11.5	18.2	23.2	43.7	41.4	111.5	229.6	362.7
埼玉	22.2	35.2	-	-	0.6	-	0.5	0.9	2.0	5.1	6.8	16.8	17.3	27.8	46.3	60.7	89.9	142.2	303.1	573.7
千葉	20.3	34.9	-	-	-	-	0.6	0.5	1.9	1.9	3.0	9.9	18.1	29.1	40.7	50.2	94.1	160.9	277.1	501.0
東京	16.1	26.5	-	-	-	-	-	0.6	0.4	2.7	3.5	9.9	15.1	23.2	34.5	48.5	68.6	118.5	183.5	411.7
神奈川	21.9	35.4	-	-	-	-	-	0.3	0.9	3.2	5.8	12.1	17.1	39.0	46.8	62.9	97.8	146.5	279.4	530.9
新潟	23.6	51.5	-	-	-	-	-	-	1.4	1.2	6.8	13.9	24.8	45.7	48.4	71.5	85.7	161.4	263.7	613.7
富山	20.6	44.4	-	-	-	-	-	-	-	4.8	8.6	3.2	19.1	29.6	46.2	75.2	88.3	155.9	256.5	439.6
石川	19.5	38.0	-	-	-	-	-	-	2.7	2.2	8.1	11.6	14.7	20.9	45.0	55.2	87.8	177.2	208.4	434.3
福井	26.7	57.6	-	-	-	-	-	-	-	3.6	8.3	16.3	20.0	28.4	53.1	78.8	121.4	225.0	457.6	448.7
山梨	22.6	47.7	-	-	-	-	-	-	-	-	6.8	14.3	22.1	33.0	54.9	83.4	82.1	124.5	360.1	478.1
長野	18.2	42.4	-	-	-	-	-	-	-	3.9	4.3	13.8	17.2	25.0	39.8	31.8	87.7	144.3	196.2	505.1
岐阜	21.9	44.0	-	-	-	-	-	-	3.2	6.6	6.1	19.3	13.4	30.7	43.2	58.7	94.6	149.9	253.8	579.7
静岡	17.0	33.2	-	-	-	-	-	-	0.8	2.1	2.3	15.1	15.5	25.1	29.4	48.4	76.0	124.4	253.1	348.8
愛知	20.0	33.1	-	-	-	0.5	-	-	0.4	2.9	6.1	8.3	15.8	20.6	28.7	58.0	100.5	152.7	288.5	551.2
三重	23.2	46.7	-	-	-	-	2.4	-	-	1.4	6.6	10.3	23.9	36.1	49.0	49.4	110.6	178.8	341.5	493.8
滋賀	19.5	32.2	-	-	-	-	-	-	-	-	10.6	13.9	24.7	26.2	61.2	61.3	63.6	147.5	188.9	382.3
京都	14.4	27.9	-	-	-	-	-	-	1.2	1.0	2.3	7.9	10.1	15.3	27.0	50.1	51.3	122.1	215.4	365.4
大阪	15.9	27.0	-	-	-	-	-	1.2	0.4	2.3	6.9	8.1	15.5	24.4	34.9	45.4	73.6	104.9	204.8	334.2
兵庫	22.9	42.6	-	-	-	-	-	0.7	1.2	5.7	6.4	17.0	17.9	32.0	49.7	67.4	90.7	166.5	311.6	499.2
奈良	13.1	27.2	-	-	-	-	-	-	-	2.1	-	4.9	7.7	17.3	32.2	35.6	46.9	107.2	213.0	353.0
和歌山	24.6	54.7	-	-	-	-	-	-	-	3.0	10.2	13.6	43.1	29.3	32.0	68.9	82.3	203.7	332.4	583.2
鳥取	33.8	69.4	-	-	-	-	-	6.5	5.7	5.2	6.1	23.5	58.1	36.1	84.8	134.4	89.7	230.5	360.1	645.3
島根	12.5	32.2	-	-	-	-	-	-	-	4.4	-	5.0	8.7	18.5	22.8	23.3	73.0	88.8	223.7	270.0
岡山	22.6	48.4	-	-	-	-	-	-	1.7	1.4	3.4	7.4	16.0	36.3	45.6	76.1	102.2	174.6	282.0	582.1
広島	19.5	37.5	-	-	-	-	-	-	4.5	4.6	4.4	13.1	22.9	25.2	36.6	56.3	87.1	138.7	261.0	385.6
山口	14.8	35.4	-	-	-	-	-	-	-	8.3	2.5	2.6	11.9	15.6	37.2	43.8	55.3	110.7	193.8	422.5
徳島	19.6	44.4	-	-	-	-	-	-	-	3.9	4.5	9.0	24.3	20.2	53.1	74.9	62.4	133.5	295.9	376.5
香川	16.7	38.0	-	-	-	-	-	-	-	8.3	-	7.1	16.5	14.3	32.2	64.5	51.0	147.7	263.7	351.2
愛媛	18.4	40.8	-	-	-	-	-	-	-	4.2	7.3	12.1	11.5	37.5	35.5	43.2	83.2	136.0	245.5	392.1
高知	34.0	76.6	-	-	-	-	6.9	-	-	4.0	-	37.0	38.6	55.1	88.0	131.0	123.0	198.3	348.9	680.2
福岡	17.0	31.2	-	-	-	-	-	-	-	2.2	5.1	9.7	11.4	24.7	35.8	52.7	76.7	139.9	217.3	380.0
佐賀	16.2	36.1	-	-	-	-	-	-	-	3.8	-	4.1	18.6	21.9	28.1	40.1	64.2	109.0	278.0	476.8
長崎	25.4	54.3	-	-	-	-	-	3.0	2.7	7.0	2.5	23.8	25.7	31.0	62.9	78.9	73.4	187.7	295.8	613.5
熊本	13.5	29.5	-	-	-	-	-	-	-	1.8	8.1	11.5	8.6	12.1	30.7	34.6	64.0	100.1	156.9	345.3
大分	23.3	51.1	-	-	-	-	-	-	5.6	2.6	3.0	24.4	8.2	39.4	52.1	55.6	122.6	164.8	312.8	454.7
宮崎	24.8	53.2	-	-	-	-	-	-	-	5.8	6.7	15.5	24.4	46.5	60.5	71.6	88.3	155.8	272.9	650.3
鹿児島	26.6	55.7	-	-	-	-	-	-	-	6.2	11.2	22.3	36.3	43.6	65.4	88.2	107.2	138.7	250.6	579.6
沖縄	25.0	35.8	-	-	-	-	2.6	-	2.1	3.8	11.0	15.7	36.4	51.5	33.7	72.7	124.7	159.1	257.0	476.9
全 国	20.4	38.2	-	-	-	-	0.2	0.5	1.2	3.3	5.7	12.1	18.6	29.8	41.7	58.5	87.7	145.7	263.3	482.6

A-2 年齢調整死亡率(急性心筋梗塞・男性)

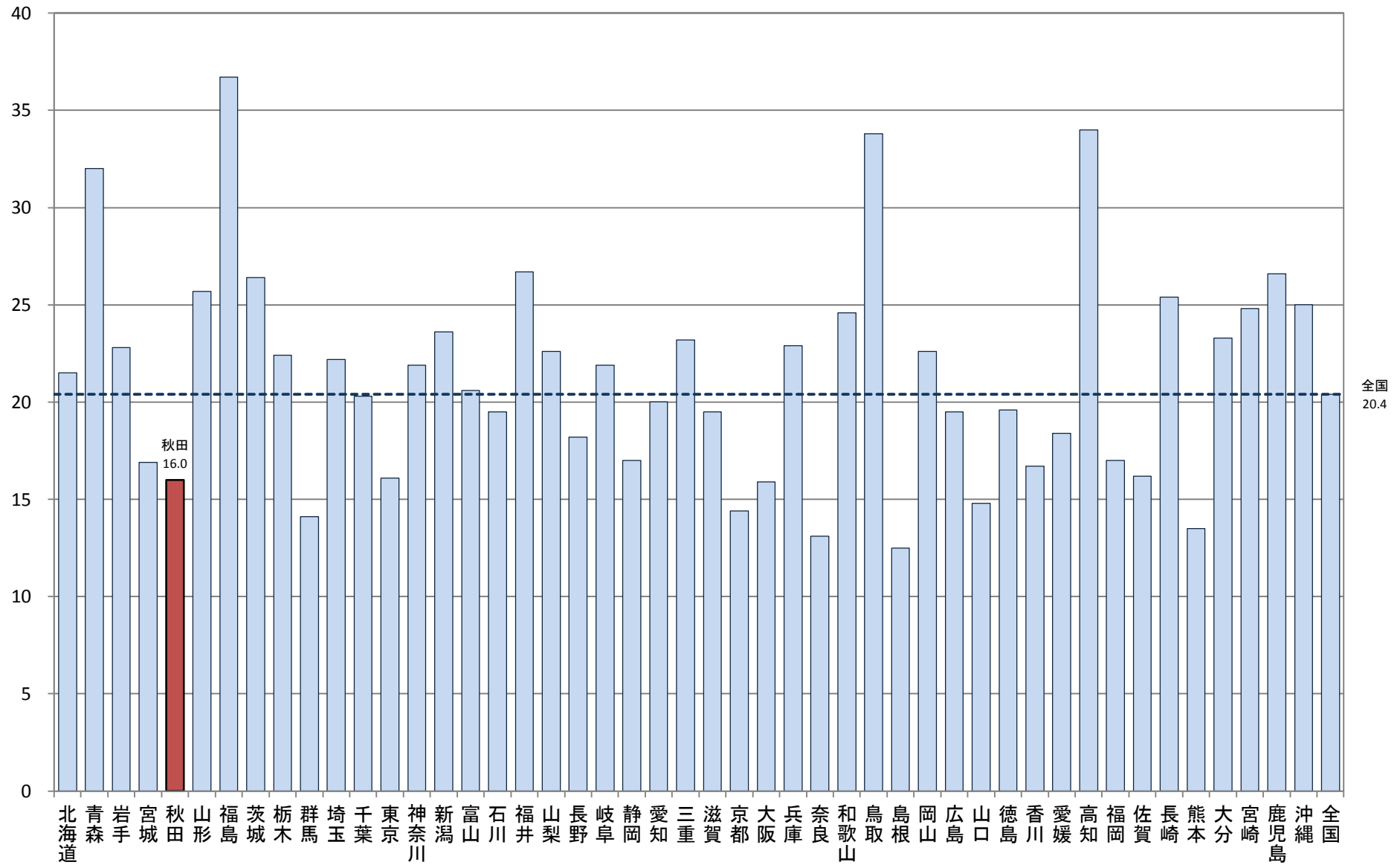

A-2 年齢調整死亡率 【急性心筋梗塞・女性】

厚生労働省人口動態特殊報告「平成22年都道府県別年齢調整死亡率」

都道府県	年齢調整死亡率 (女性)	年齢階級別死亡率(女性)																		
		総数	0-4歳	5-9歳	10-14歳	15-19歳	20-24歳	25-29歳	30-34歳	35-39歳	40-44歳	45-49歳	50-54歳	55-59歳	60-64歳	65-69歳	70-74歳	75-79歳	80-84歳	85歳以上
北海道	9.2	32.9	-	-	-	-	-	-	0.6	1.0	1.1	2.2	2.2	8.6	12.6	21.1	41.2	78.6	135.9	372.8
青森	11.4	41.7	-	-	-	-	3.6	-	-	-	-	4.4	10.3	9.0	10.1	28.8	51.9	99.5	151.6	429.4
岩手	8.0	36.0	-	-	-	-	-	-	-	-	-	2.4	2.3	3.9	15.1	15.3	27.5	66.0	152.5	343.3
宮城	26.3	-	-	-	-	-	-	-	2.4	-	-	2.8	5.3	3.5	5.7	21.6	38.8	67.1	133.0	291.5
秋田	6.4	32.1	-	-	-	-	-	-	-	-	-	3.0	5.2	4.4	10.6	7.7	33.2	32.6	102.9	316.5
山形	11.3	53.9	-	-	-	-	-	-	-	-	-	2.9	7.7	8.9	11.2	27.1	43.4	95.6	200.2	469.6
福島	15.5	60.3	-	-	-	-	-	-	3.5	1.6	1.7	6.5	5.9	11.6	18.4	25.8	77.3	140.7	269.4	528.5
茨城	39.4	-	-	-	-	-	-	-	-	1.0	3.3	2.3	6.6	6.4	8.4	21.7	49.8	104.9	210.8	449.5
栃木	11.2	36.9	-	-	-	-	-	-	-	1.4	4.8	3.4	6.4	12.1	18.8	20.9	41.0	99.1	151.9	422.4
群馬	6.1	23.2	-	-	-	-	-	-	-	-	1.6	1.7	3.4	4.2	3.6	7.5	33.4	55.1	100.9	261.9
埼玉	9.9	26.4	-	-	-	-	0.5	-	0.4	-	2.4	4.1	3.0	6.3	8.1	15.9	33.8	96.7	189.4	417.7
千葉	8.4	24.5	-	-	-	-	-	1.2	-	0.4	1.4	4.3	2.3	4.7	10.0	16.3	28.2	68.5	158.9	359.9
東京	6.1	18.9	-	-	-	-	-	-	-	-	0.6	1.4	1.7	5.1	5.9	13.0	21.2	47.9	111.0	289.5
神奈川	7.9	22.5	-	-	-	-	-	-	-	-	0.9	1.4	4.5	2.9	8.6	19.7	29.3	67.3	147.5	340.0
新潟	8.1	34.9	-	-	-	-	-	-	1.5	-	-	1.4	4.0	1.1	10.4	22.1	38.0	83.6	128.4	303.4
富山	7.5	34.5	-	-	-	-	4.9	-	-	-	-	-	-	2.6	12.2	17.7	28.9	43.9	140.9	362.8
石川	9.7	33.2	-	-	-	-	-	-	-	-	-	2.8	8.6	12.6	13.8	25.3	42.4	89.5	150.1	293.3
福井	9.5	42.7	-	-	-	-	-	-	-	-	-	-	12.0	3.5	9.3	23.0	16.7	86.7	202.1	410.4
山梨	10.2	41.5	-	-	-	-	-	-	-	-	-	7.5	7.6	3.4	18.2	21.3	31.8	74.5	198.1	400.8
長野	7.9	37.7	-	-	-	-	-	-	-	-	1.5	-	3.2	5.6	8.3	15.0	35.1	57.5	151.9	365.6
岐阜	8.3	28.9	-	-	-	-	-	-	3.4	-	-	1.6	4.8	6.9	8.2	18.2	38.1	59.9	166.2	295.4
静岡	7.4	27.5	-	-	-	-	-	-	-	-	1.7	2.6	4.4	9.2	11.8	15.4	18.7	49.7	122.7	339.1
愛知	8.7	24.9	-	-	-	-	-	-	-	0.7	1.6	1.8	3.5	8.5	10.8	17.3	32.3	80.0	141.9	365.9
三重	10.7	38.1	-	-	-	-	-	-	-	1.5	-	5.2	1.8	8.0	18.8	26.9	50.2	87.0	169.0	395.0
滋賀	8.1	25.7	-	-	-	-	-	-	-	1.9	6.6	2.3	-	2.2	13.2	21.4	14.4	93.4	117.4	321.4
京都	6.0	21.8	-	-	-	-	-	-	-	-	2.3	1.3	1.4	5.9	2.7	14.0	22.0	48.1	115.0	267.4
大阪	6.7	19.0	-	-	-	-	-	-	0.7	0.3	0.6	1.8	5.9	4.7	9.6	15.1	25.4	53.6	109.6	257.5
兵庫	9.9	34.1	-	-	-	-	-	0.7	-	1.8	1.0	1.1	3.6	6.9	7.4	16.9	42.9	86.0	184.3	436.4
奈良	6.8	23.9	-	-	-	-	-	-	-	1.9	-	2.2	2.3	5.9	9.6	3.8	35.9	55.2	107.8	309.6
和歌山	10.6	44.9	-	-	-	-	-	-	3.7	-	-	3.1	3.1	5.5	16.0	31.6	35.6	63.8	225.5	411.5
鳥取	12.1	49.8	-	-	-	-	-	-	-	-	-	5.7	5.2	18.2	16.8	26.3	48.9	104.7	238.6	347.0
島根	4.5	28.0	-	-	-	-	-	-	-	4.7	-	-	-	3.9	6.7	8.3	8.3	22.8	60.0	284.6
岡山	10.2	41.2	-	-	-	-	-	-	1.7	1.4	-	5.4	10.4	3.1	12.5	17.8	27.7	95.6	168.9	426.9
広島	7.9	29.9	-	-	-	-	-	-	1.1	-	-	2.4	1.2	8.3	10.1	13.0	37.4	68.9	149.5	303.7
山口	6.4	29.1	-	-	-	-	-	-	-	-	-	-	4.5	5.6	6.0	19.8	27.9	44.4	112.0	267.5
徳島	6.9	32.7	-	-	-	-	-	-	-	-	-	4.2	-	6.6	8.9	15.1	15.7	56.4	138.0	309.9
香川	6.5	32.4	-	-	-	-	-	-	-	-	-	-	-	2.8	6.8	5.9	26.3	64.8	114.6	360.3
愛媛	8.5	35.4	-	-	-	-	-	-	-	-	6.9	-	-	5.6	6.4	23.7	42.4	79.3	135.1	318.3
高知	12.1	59.5	-	-	-	-	-	-	-	-	-	4.4	12.5	3.5	8.8	21.3	50.7	136.7	190.0	479.8
福岡	7.3	25.8	-	-	-	-	-	-	-	1.1	-	-	3.1	5.9	7.6	13.9	31.0	66.0	132.4	306.5
佐賀	7.2	32.6	-	-	-	-	-	-	-	3.7	-	3.8	-	6.1	-	26.1	23.2	46.0	112.5	372.5
長崎	13.0	49.5	-	-	-	-	-	2.9	2.5	6.6	9.2	2.2	4.0	7.0	23.7	23.0	42.2	111.4	204.7	425.6
熊本	5.4	23.0	-	-	-	-	-	-	-	-	-	3.5	4.9	5.8	7.0	13.8	12.1	41.3	85.3	226.8
大分	10.2	45.8	-	-	-	-	-	-	-	-	2.9	-	2.6	13.2	15.6	16.7	40.6	83.9	165.4	457.4
宮崎	10.3	41.2	-	-	-	-	-	-	-	-	3.1	-	10.2	2.2	14.8	21.6	51.9	81.5	196.5	357.3
鹿児島	9.9	47.3	-	-	-	-	-	-	2.0	-	2.0	3.8	-	4.5	6.2	11.4	47.0	98.6	194.8	414.0
沖縄	9.8	26.2	-	-	-	-	-	-	2.1	3.8	2.2	4.5	4.4	4.1	10.0	29.8	33.6	88.7	140.4	365.8
全 国	8.4	29.5	-	-	-	-	0.1	0.1	0.4	0.6	1.2	2.3	3.8	6.1	9.7	17.3	33.0	72.1	147.9	350.4

A-2 年齢調整死亡率(急性心筋梗塞・女性)

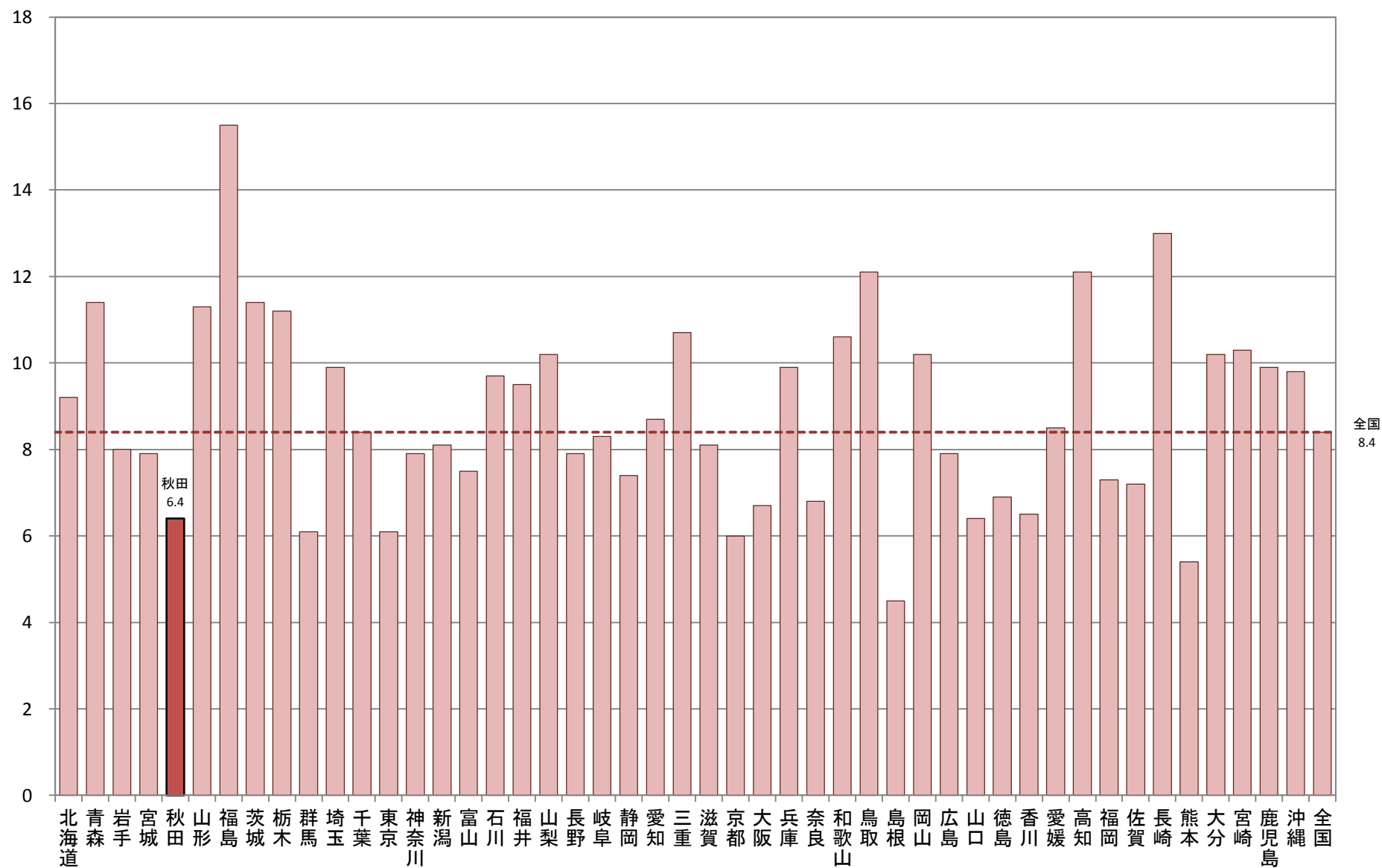

A-2 年齢調整死亡率 【脳血管疾患・男性】

厚生労働省人口動態特殊報告「平成22年都道府県別年齢調整死亡率」

都道府県	年齢調整死亡率 (男性)	年齢階級別死亡率(男性)																		
		総数	0-4歳	5-9歳	10-14歳	15-19歳	20-24歳	25-29歳	30-34歳	35-39歳	40-44歳	45-49歳	50-54歳	55-59歳	60-64歳	65-69歳	70-74歳	75-79歳	80-84歳	85歳以上
北海道	47.1	101.4	-	-	-	0.8	0.8	4.2	5.4	6.7	16.4	20.2	33.2	47.8	75.7	122.4	198.0	358.5	679.6	1416.8
青森	67.1	142.2	-	-	-	2.9	-	-	2.6	9.1	24.0	39.4	43.9	71.0	84.4	209.3	257.6	581.2	970.4	1893.2
岩手	70.1	162.4	-	-	-	-	3.6	3.1	7.9	14.1	12.8	43.6	62.9	94.0	114.8	143.2	268.3	496.1	1082.5	2073.9
宮城	61.8	119.7	-	-	-	-	-	1.4	8.9	5.9	21.4	30.4	58.7	59.8	99.9	119.8	274.5	544.8	897.6	1707.2
秋田	65.7	168.7	-	-	-	-	-	8.2	3.3	12.5	30.3	33.8	34.9	52.6	107.9	137.3	297.9	533.9	1029.4	1904.2
山形	55.8	145.7	-	-	-	-	-	3.4	5.9	2.8	12.2	19.9	38.2	52.6	72.8	111.7	269.1	425.9	885.9	1981.5
福島	58.2	131.8	-	-	-	-	-	9.3	1.6	7.5	16.8	18.9	38.8	62.8	72.1	158.0	222.2	502.8	854.5	1894.3
茨城	58.0	111.9	-	1.5	-	-	1.4	5.9	2.1	9.6	19.0	29.3	28.6	66.4	70.7	143.2	254.4	475.4	859.4	1806.9
栃木	62.8	119.4	-	-	-	-	-	1.7	7.3	15.2	16.3	37.8	40.8	73.8	76.6	136.8	236.1	528.9	1036.6	1836.1
群馬	51.3	107.8	-	-	-	-	-	3.8	4.7	11.8	11.9	19.5	28.0	61.7	91.6	114.0	197.3	407.3	810.4	1578.7
埼玉	51.0	82.2	-	-	0.6	0.5	2.0	2.8	4.4	6.7	14.7	24.4	35.1	51.8	80.9	123.9	186.7	400.7	759.1	1678.1
千葉	47.7	82.9	-	-	-	-	-	2.2	2.8	6.9	17.5	16.8	37.2	56.9	62.6	107.5	184.0	394.1	717.8	1554.5
東京	49.2	83.5	-	0.4	0.4	-	0.5	0.8	2.7	4.1	12.7	23.1	36.5	59.0	80.5	128.0	219.6	357.1	683.4	1566.9
神奈川	45.6	76.0	0.5	-	-	-	0.8	1.0	1.5	7.2	15.4	16.8	29.3	58.4	68.7	109.7	193.0	343.9	647.0	1525.4
新潟	56.3	137.5	-	-	-	3.5	-	1.7	4.2	8.7	16.3	29.3	32.7	62.4	79.2	103.8	188.6	403.4	904.6	2204.6
富山	54.9	127.8	-	4.1	-	-	-	-	3.0	2.4	11.5	41.0	25.4	61.9	82.0	128.1	226.1	381.6	946.1	1758.5
石川	49.7	109.6	-	-	-	3.3	-	-	-	-	5.4	17.4	23.4	36.5	77.8	129.7	201.2	393.3	858.1	1841.4
福井	42.8	103.3	-	-	-	-	-	-	-	-	12.5	20.4	28.0	42.6	46.9	74.6	166.9	340.2	806.3	1558.8
山梨	50.0	116.0	-	-	-	-	-	4.6	-	3.3	13.6	28.5	36.8	42.9	82.3	106.2	168.7	384.5	828.2	1756.6
長野	53.9	140.8	2.2	-	-	-	-	1.9	3.1	6.5	25.8	33.7	25.0	31.9	77.2	105.6	184.2	411.1	922.6	2016.6
岐阜	43.2	95.8	-	-	-	-	-	-	4.8	1.3	4.6	16.1	28.4	36.5	75.6	96.3	172.8	353.4	697.1	1530.2
静岡県	52.9	110.2	-	-	1.1	2.3	1.2	1.0	5.9	7.0	17.1	12.6	36.1	55.6	80.7	133.7	200.1	399.8	848.5	1746.9
愛知	47.1	79.0	-	-	-	0.5	-	2.5	2.7	6.7	10.5	18.8	32.1	48.7	73.5	101.9	196.0	367.0	740.6	1579.0
三重	45.7	98.3	-	-	-	-	-	2.0	1.8	7.2	9.9	18.9	34.9	41.0	58.8	90.3	196.6	382.0	756.2	1519.4
滋賀	42.8	77.9	2.9	2.8	-	-	-	-	-	5.4	17.0	23.2	32.1	41.5	45.9	61.3	133.7	376.5	739.1	1548.7
京都	39.6	77.9	-	-	-	1.5	-	4.1	2.4	4.1	8.2	21.0	27.3	37.0	65.6	76.3	173.5	304.3	602.6	1330.1
大阪	43.9	77.3	-	-	0.9	0.5	0.9	0.8	2.5	5.9	12.5	19.8	28.0	51.9	62.2	118.6	173.7	361.9	616.6	1399.2
兵庫	44.7	88.9	-	-	0.7	-	1.5	0.7	1.8	3.3	10.6	16.4	27.4	47.8	65.8	106.2	181.4	353.5	751.5	1460.0
奈良	39.3	84.8	-	-	-	-	-	-	5.1	-	9.1	12.2	23.0	23.8	34.0	92.2	140.7	425.4	607.0	1498.1
和歌山	44.7	108.8	-	-	-	-	-	-	-	6.0	10.2	20.4	33.1	43.9	69.0	95.8	182.4	386.5	647.2	1529.6
鳥取	50.8	122.3	-	-	-	-	-	-	5.7	10.3	-	17.6	31.7	58.7	55.1	146.1	241.6	416.4	760.2	1642.5
島根	46.3	127.5	-	-	-	-	-	6.0	-	4.4	10.2	30.0	34.9	48.1	81.6	102.6	135.5	365.7	663.8	1689.8
岡山	49.7	110.7	-	-	-	-	-	3.9	5.1	2.8	3.4	24.0	30.3	72.5	72.9	106.9	222.8	397.4	780.5	1516.5
広島	43.4	90.5	-	-	-	-	4.3	2.6	4.5	4.6	13.1	25.0	33.8	39.9	60.1	97.1	179.8	330.1	637.3	1421.1
山口	53.1	135.1	-	-	-	-	-	-	2.5	4.1	12.4	28.5	21.4	54.6	79.3	112.5	193.7	454.1	884.1	1876.6
徳島	45.7	114.4	-	-	-	-	-	-	4.4	3.9	9.0	27.0	24.3	47.1	73.7	79.0	206.2	354.3	736.1	1563.0
香川	38.6	98.6	-	-	-	-	-	4.1	3.3	2.8	6.7	7.1	13.2	34.3	55.2	77.4	172.5	286.7	673.8	1527.9
愛媛	45.9	109.0	-	-	-	-	3.6	-	2.4	8.3	7.3	19.4	27.6	55.3	79.5	125.2	241.5	305.3	653.2	1366.1
高知	58.3	151.9	-	-	-	-	-	-	-	20.1	4.9	18.5	55.7	66.2	75.9	131.0	250.9	553.3	823.4	1752.0
福岡	43.7	83.6	-	-	-	-	-	-	5.6	7.2	12.2	12.5	35.6	49.4	64.4	106.8	175.8	374.0	589.0	1443.0
佐賀	45.1	106.8	-	-	-	-	-	-	-	-	4.3	16.4	29.8	43.8	46.9	111.3	182.7	365.3	736.3	1782.3
長崎	48.3	112.5	-	-	-	-	3.6	-	5.3	7.0	15.1	23.8	32.1	62.0	93.4	89.1	154.9	417.8	630.7	1653.8
熊本	45.5	105.0	2.5	-	-	-	-	-	3.9	5.4	22.3	19.1	39.7	46.9	76.1	115.9	191.9	302.6	634.0	1455.2
大分	47.0	113.7	-	-	-	-	-	-	-	10.3	18.2	33.6	32.8	44.1	83.3	102.8	161.3	298.0	718.5	1692.0
宮崎	51.3	122.3	-	-	-	3.5	-	-	-	20.3	16.7	12.4	29.8	58.1	53.8	118.2	179.9	393.3	883.0	1805.4
鹿児島	58.5	137.9	-	-	-	2.3	-	4.8	8.7	10.3	17.9	26.4	41.5	78.3	91.9	124.7	269.0	469.6	778.8	1692.7
沖縄	48.4	71.0	-	-	-	2.3	-	-	2.1	13.3	28.6	35.9	55.7	83.1	86.8	93.4	207.9	291.7	551.9	1264.4
全 国	49.5	97.7	0.1	0.1	0.2	0.5	0.7	1.8	3.3	6.4	13.9	21.7	34.0	54.4	73.6	115.3	199.6	388.5	748.3	1621.1

A-2 年齢調整死亡率(脳血管疾患・男性)

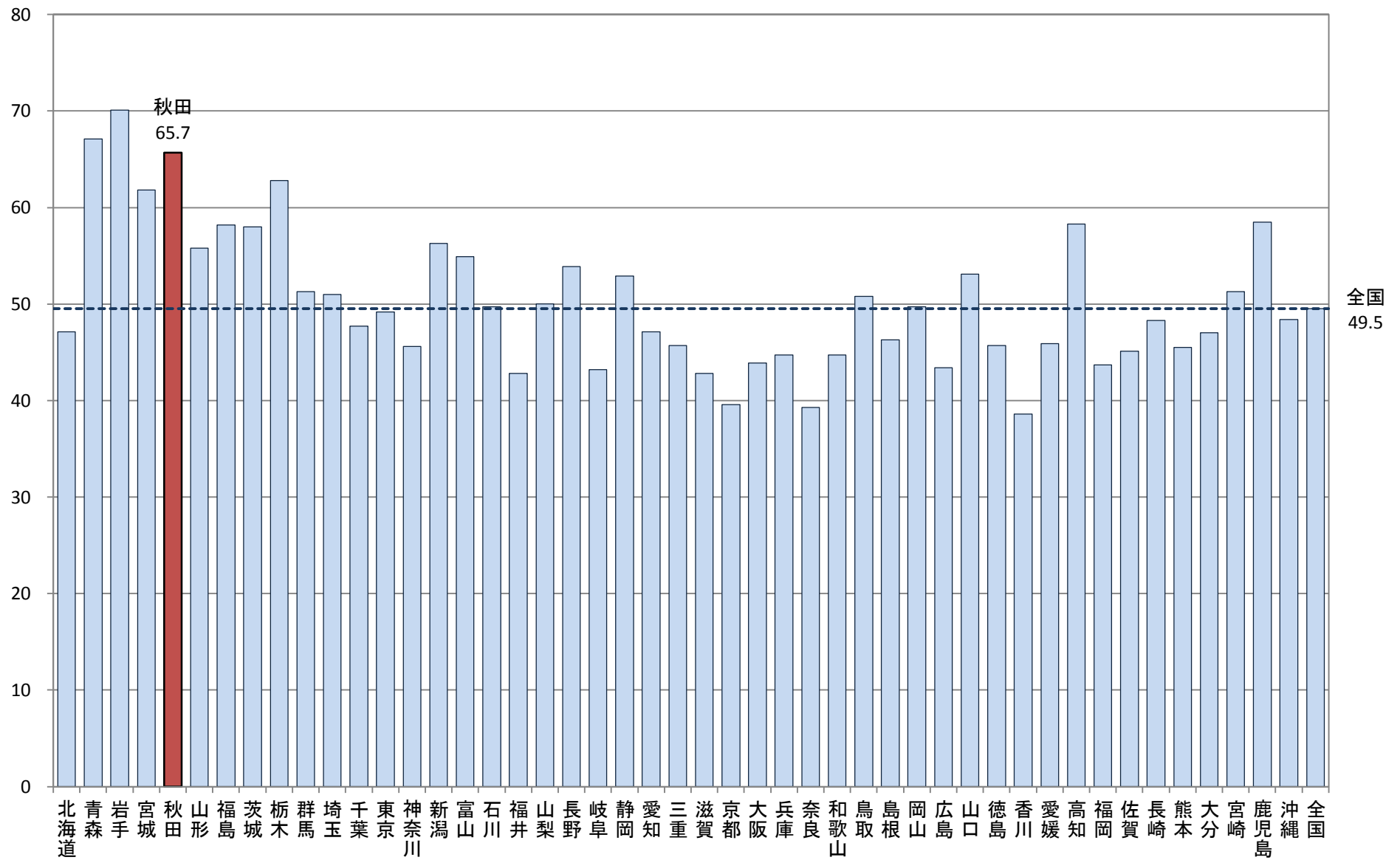

A-2 年齢調整死亡率 【脳血管疾患・女性】

厚生労働省人口動態特殊報告「平成22年都道府県別年齢調整死亡率」

都道府県	年齢調整死亡率 (女性)	年齢階級別死亡率(女性)																		
		総数	0-4歳	5-9歳	10-14歳	15-19歳	20-24歳	25-29歳	30-34歳	35-39歳	40-44歳	45-49歳	50-54歳	55-59歳	60-64歳	65-69歳	70-74歳	75-79歳	80-84歳	85歳以上
北海道	25.2	91.7	-	0.9	-	-	-	2.1	2.4	3.0	6.6	11.6	20.0	21.4	36.5	44.8	85.1	160.9	350.1	1166.8
青森	34.0	133.3	-	-	-	-	-	-	2.3	20.7	8.9	24.7	23.3	52.3	57.6	130.9	201.1	516.5	1579.4	-
岩手	37.1	158.7	-	-	-	-	3.8	3.2	2.7	5.0	5.2	14.7	29.3	33.2	39.7	56.9	146.0	257.7	617.9	1561.0
宮城	33.9	122.6	-	-	-	-	-	-	6.5	2.4	8.2	9.7	23.8	21.9	30.6	73.3	118.0	240.2	495.2	1679.4
秋田	31.6	150.6	-	-	-	4.4	-	-	-	15.9	6.7	23.6	23.4	19.9	29.6	36.1	102.0	227.9	456.2	1483.9
山形	31.7	154.8	-	-	-	-	-	-	3.2	5.8	9.3	20.0	20.4	20.1	35.8	51.6	104.7	196.0	500.6	1537.0
福島	32.7	141.8	-	-	-	-	4.7	-	1.7	4.7	13.7	8.1	22.0	16.8	31.6	62.9	107.9	237.7	484.6	1605.7
茨城	32.2	116.2	1.7	-	-	-	3.0	-	1.1	3.9	10.9	8.1	17.6	22.0	41.8	69.4	119.6	230.8	476.3	1533.8
栃木	35.5	122.1	-	-	-	-	-	3.8	-	2.8	6.4	22.0	23.8	29.6	48.8	78.8	134.2	224.1	549.2	1500.3
群馬	29.7	120.9	2.5	-	-	-	-	2.1	1.7	1.4	4.7	6.8	11.9	19.8	29.2	47.9	96.6	237.4	482.0	1535.6
埼玉	29.2	78.5	-	-	0.6	-	-	-	1.3	2.5	5.2	13.3	20.9	23.8	31.2	45.4	89.2	216.8	499.5	1369.7
千葉	27.3	79.9	-	-	0.7	0.7	-	0.6	0.5	3.3	8.8	8.6	10.2	22.3	31.6	55.2	88.7	201.1	458.7	1249.8
東京	25.8	78.6	0.4	-	0.4	-	1.6	0.9	1.4	3.2	5.4	10.0	16.1	17.2	26.7	46.0	86.9	177.3	407.6	1261.3
神奈川	26.0	75.5	1.1	-	-	-	-	0.4	1.3	4.0	5.6	10.5	14.2	16.4	32.2	44.8	81.6	192.1	392.3	1304.6
新潟	32.1	154.0	-	-	-	1.8	2.0	-	5.9	7.8	4.3	8.6	16.1	20.2	36.4	61.0	95.7	223.0	467.7	1679.9
富山	27.7	128.4	-	-	-	-	-	-	-	2.6	6.0	15.8	12.5	28.6	24.4	30.3	98.2	201.7	426.3	1438.2
石川	25.3	105.3	4.1	-	-	-	-	-	2.8	-	5.3	8.5	20.0	12.6	23.7	50.7	81.7	154.3	428.4	1272.0
福井	24.8	108.0	-	-	-	-	12.2	-	-	7.5	-	12.2	20.0	17.7	37.4	46.0	75.2	132.1	346.5	1209.6
山梨	25.7	116.1	-	-	-	-	-	-	-	-	7.3	3.7	19.0	23.6	18.2	39.1	95.3	198.7	401.1	1319.3
長野	32.3	163.1	-	-	-	-	2.5	2.0	1.6	-	4.5	9.5	23.7	18.1	29.7	46.4	99.2	231.4	498.4	1814.2
岐阜	28.0	108.4	-	-	4.0	-	-	-	-	2.7	7.6	10.9	16.0	19.4	24.5	46.2	76.3	204.3	479.0	1413.5
静岡	30.3	113.7	-	-	1.2	-	-	-	2.7	2.3	3.3	10.6	22.1	23.0	33.5	65.5	96.3	219.8	483.5	1425.1
愛知	26.9	77.7	-	0.6	0.6	-	0.5	0.5	0.4	2.4	3.2	10.2	18.5	20.6	31.2	57.0	88.1	206.7	409.9	1246.4
三重	27.5	110.3	-	-	-	4.7	-	4.4	1.9	3.0	8.5	6.9	9.0	20.7	22.9	45.8	71.8	204.9	464.2	1406.8
滋賀	24.2	82.1	-	-	-	-	-	-	-	1.9	8.8	7.0	7.3	21.9	30.3	40.4	95.0	177.4	382.4	1147.3
京都	23.1	88.1	-	-	-	-	-	1.3	1.2	5.0	2.3	15.2	15.2	10.6	20.4	31.1	81.7	155.8	322.6	1279.1
大阪	21.5	66.8	-	-	-	-	0.4	0.4	1.4	2.8	3.1	5.8	12.7	12.3	24.0	41.3	69.4	154.6	343.3	1096.9
兵庫	23.2	82.0	-	-	-	-	-	2.0	0.6	1.8	2.6	11.2	13.2	21.3	18.7	42.5	77.9	151.5	359.7	1212.9
奈良	20.7	80.0	-	-	-	-	-	-	2.4	-	-	4.4	16.2	2.0	17.6	43.9	79.0	146.4	302.5	1199.2
和歌山	24.2	104.0	-	-	4.2	-	-	-	-	2.9	3.1	15.3	18.8	13.8	32.0	47.4	62.3	182.4	395.5	1072.1
鳥取	29.6	149.3	-	-	-	-	-	-	-	-	6.1	-	26.0	31.9	50.3	52.7	81.4	209.4	424.8	1517.7
島根	25.1	143.3	7.2	6.6	-	-	-	-	-	-	-	-	27.0	27.2	23.4	49.6	70.3	159.7	330.0	1355.7
岡山	25.2	111.6	-	-	-	-	-	-	1.7	4.3	-	9.0	12.2	21.8	23.7	47.4	91.6	175.6	371.2	1331.8
広島	22.1	89.1	-	-	-	-	-	-	1.1	0.9	5.5	9.5	15.4	13.4	27.7	45.0	70.0	151.9	337.6	1092.7
山口	27.0	128.2	3.6	-	-	-	-	-	-	-	14.0	12.3	9.0	24.3	33.0	45.0	71.7	209.8	393.1	1339.6
徳島	24.1	117.4	7.1	-	-	-	-	-	-	-	-	16.9	11.7	13.2	23.7	15.1	90.3	199.1	401.2	1222.7
香川	20.6	100.8	-	-	-	-	-	-	3.4	-	3.3	7.0	13.0	16.9	29.5	26.7	52.6	123.2	290.2	1236.2
愛媛	23.9	108.4	-	-	-	-	-	2.8	-	-	4.6	11.3	15.1	14.8	47.9	39.5	78.4	132.9	387.7	1163.8
高知	27.8	147.4	-	-	-	-	-	-	-	-	4.6	8.8	20.8	24.8	37.9	42.5	97.5	169.9	499.7	1339.8
福岡	24.0	87.7	-	-	0.9	-	0.7	1.3	1.8	6.4	4.8	12.8	15.1	17.7	25.8	42.2	67.4	151.0	350.5	1243.6
佐賀	23.6	106.4	-	-	-	-	-	-	-	7.5	-	15.3	10.5	12.2	42.3	48.5	54.2	145.7	369.2	1222.9
長崎	23.3	108.3	-	-	-	-	-	-	2.5	6.6	2.3	11.1	24.3	10.5	30.4	29.3	71.8	137.1	353.8	1227.5
熊本	24.7	107.1	-	2.5	-	-	-	2.1	-	1.7	-	14.1	17.9	30.3	42.0	51.7	72.4	166.8	308.7	1139.2
大分	25.6	119.1	-	-	-	-	-	-	-	2.6	2.9	5.7	20.5	17.7	25.3	52.4	88.9	193.3	369.9	1306.3
宮崎	28.7	121.7	-	-	-	-	-	-	-	-	9.2	11.4	33.0	24.6	35.9	43.3	106.5	182.1	451.9	1288.9
鹿児島	32.2	146.8	-	-	-	-	-	-	-	9.7	6.1	20.8	21.7	21.1	31.0	66.5	124.8	249.2	423.4	1443.7
沖縄	22.4	61.8	-	-	-	-	-	-	2.1	1.9	10.9	18.2	15.4	18.6	22.6	56.2	70.2	159.6	276.3	958.8
全 国	26.9	97.6	0.4	0.1	0.3	0.2	0.6	0.7	1.4	3.1	5.4	10.7	17.1	19.5	30.2	48.4	87.5	187.8	413.5	1324.4

A-2 年齢調整死亡率(脳血管疾患・女性)



A-2 年齢調整死亡率

【脳内出血・男性】

厚生労働省人口動態特殊報告「平成22年都道府県別年齢調整死亡率」

都道府県	年齢調整死亡率 (男性)	年齢階級別死亡率(男性)																		
		総数	0-4歳	5-9歳	10-14歳	15-19歳	20-24歳	25-29歳	30-34歳	35-39歳	40-44歳	45-49歳	50-54歳	55-59歳	60-64歳	65-69歳	70-74歳	75-79歳	80-84歳	85歳以上
北海道	15.7	30.3	-	-	-	-	-	0.7	1.8	3.6	5.9	11.9	15.4	27.4	36.7	52.7	75.2	98.5	163.8	254.4
青森	23.0	42.6	-	-	-	-	-	-	2.6	6.8	12.0	27.8	24.1	46.1	36.7	82.2	92.2	148.4	251.2	287.9
岩手	24.6	47.8	-	-	-	-	3.6	-	5.2	11.8	7.7	21.8	31.5	56.8	60.3	71.6	84.0	143.5	250.1	316.8
宮城	23.3	41.2	-	-	-	-	-	1.4	1.3	3.5	5.4	15.2	41.3	38.7	55.1	63.0	82.5	178.1	277.8	368.3
秋田	22.9	51.1	-	-	-	-	-	-	-	9.4	13.5	24.6	21.5	27.5	59.4	45.8	125.4	161.2	227.2	388.9
山形	19.5	42.9	-	-	-	-	-	-	5.9	-	6.1	8.5	22.9	32.9	40.7	64.7	109.5	130.8	193.4	362.2
福島	17.9	35.2	-	-	-	-	-	3.7	-	1.5	1.7	11.0	23.0	40.2	41.7	58.4	70.8	135.5	184.0	281.3
茨城	20.0	35.3	-	1.5	-	-	1.4	2.4	1.0	3.5	7.0	18.5	18.0	31.4	30.8	68.0	77.9	166.0	246.6	313.5
栃木	20.7	35.8	-	-	-	-	-	-	4.4	5.1	8.9	20.4	24.2	35.0	37.7	56.0	71.0	146.6	296.7	304.0
群馬	17.2	31.9	-	-	-	-	-	-	3.1	6.6	8.9	8.1	16.5	36.5	44.0	45.3	69.1	126.1	155.3	309.3
埼玉	16.2	25.2	-	-	-	0.5	-	0.5	2.4	3.2	6.1	12.2	18.7	25.3	38.2	45.1	60.8	111.6	180.1	331.1
千葉	15.8	25.9	-	-	-	-	-	0.5	1.9	3.8	9.4	7.4	21.3	30.6	33.1	40.8	61.1	103.8	191.6	290.3
東京	18.4	28.9	-	0.4	-	-	0.3	0.2	1.5	1.9	6.5	12.3	21.4	36.9	42.2	62.1	77.5	124.8	181.4	328.5
神奈川	17.4	27.0	-	-	-	-	-	0.7	0.9	3.7	7.4	9.0	20.2	36.9	40.1	53.6	79.3	115.5	162.0	313.7
新潟	19.8	40.7	-	-	-	1.7	-	-	4.2	6.2	6.8	22.3	23.5	29.0	39.1	47.7	79.5	111.2	246.5	401.5
富山	16.1	33.3	-	-	-	-	-	-	3.0	2.4	5.8	-	15.9	37.7	39.9	55.7	70.7	110.8	199.5	253.6
石川	12.5	24.1	-	-	-	3.3	-	-	-	-	2.7	5.8	8.8	20.9	36.8	49.7	40.2	103.7	134.8	234.5
福井	14.5	31.4	-	-	-	-	-	-	-	-	-	12.2	16.0	21.3	21.9	41.5	65.7	104.3	254.2	283.4
山梨	15.9	31.9	-	-	-	-	-	-	-	3.3	6.8	14.3	22.1	33.0	45.7	30.3	41.0	86.6	237.7	301.4
長野	17.2	37.3	2.2	-	-	-	-	1.9	-	-	-	11.5	13.8	12.5	20.8	47.0	52.1	66.6	128.5	214.1
岐阜	16.3	33.1	-	-	-	-	-	-	3.2	1.3	3.0	11.3	15.0	17.5	43.2	39.1	69.1	134.2	205.6	370.8
静岡	19.9	37.2	-	-	-	-	1.2	1.0	2.5	2.1	9.3	9.2	17.2	35.1	46.0	75.5	91.0	130.7	225.1	318.7
愛知	17.0	27.1	-	-	-	0.5	-	0.8	1.1	2.9	6.9	10.8	15.8	23.7	37.5	51.4	71.6	121.6	196.1	379.9
三重	15.8	30.9	-	-	-	-	-	-	1.8	2.9	4.9	10.3	20.2	26.2	25.2	32.4	71.7	127.3	188.2	360.9
滋賀	12.3	21.3	2.9	-	-	-	-	-	-	3.6	2.1	9.3	12.3	8.7	19.1	24.5	60.5	108.7	166.7	313.7
京都	14.7	26.7	-	-	-	1.5	-	2.7	-	3.0	4.7	11.8	15.8	11.5	38.6	38.2	73.9	95.8	174.7	302.1
大阪	14.1	23.2	-	-	0.5	-	0.4	-	0.4	2.8	5.6	10.6	15.9	27.8	30.5	44.7	58.0	97.3	141.1	249.3
兵庫	16.0	28.9	-	-	-	-	-	-	1.2	1.9	5.3	11.7	19.1	29.2	31.8	47.2	63.1	112.2	195.8	316.4
奈良	11.1	22.0	-	-	-	-	-	-	-	-	4.6	4.9	12.8	8.7	19.7	27.2	49.5	141.8	117.1	223.8
和歌山	13.1	27.3	-	-	-	-	-	-	-	6.0	3.4	10.2	23.2	14.6	37.0	35.9	46.5	87.3	163.3	200.8
鳥取	16.4	33.6	-	-	-	-	-	-	5.7	-	-	5.9	26.4	36.1	29.7	52.6	96.6	111.5	140.0	293.3
島根	15.7	34.9	-	-	-	-	-	-	-	4.4	-	20.0	17.4	25.9	39.1	60.6	73.0	78.4	151.5	280.0
岡山	18.3	36.1	-	-	-	-	-	1.9	-	1.4	1.7	16.6	17.8	48.9	36.5	48.6	77.7	119.5	229.6	321.7
広島	16.4	29.9	-	-	-	-	1.4	-	3.4	2.8	7.6	19.1	21.7	25.2	27.9	49.7	67.1	100.1	178.2	299.9
山口	14.7	32.3	-	-	-	-	-	-	2.5	4.1	7.5	7.8	9.5	33.1	30.7	33.3	52.8	122.0	177.6	285.8
徳島	13.0	30.7	-	-	-	-	-	-	-	-	-	4.5	4.1	23.6	44.2	37.4	52.8	118.1	180.4	251.0
香川	11.1	24.5	-	-	-	-	-	-	-	-	3.3	3.5	9.9	20.0	18.4	38.7	66.7	65.1	158.2	228.3
愛媛	14.2	28.5	-	-	-	-	-	-	2.4	2.1	2.4	7.3	16.1	37.5	40.6	50.1	72.5	69.5	129.0	196.0
高知	20.3	45.6	-	-	-	-	-	-	-	8.0	-	13.9	34.3	33.1	36.4	45.0	103.3	182.7	251.2	268.0
福岡	14.9	26.1	-	-	-	-	-	-	2.5	3.3	8.4	5.5	15.4	24.7	26.5	50.6	62.0	124.0	159.1	270.7
佐賀	12.8	26.3	-	-	-	-	-	-	-	-	-	16.4	11.2	15.7	25.0	40.1	64.2	81.8	172.8	283.8
長崎	16.9	34.4	-	-	-	-	3.6	-	2.7	4.6	7.5	11.9	23.5	25.5	46.7	25.5	73.4	109.0	160.9	366.8
熊本	17.9	36.4	-	-	-	-	-	-	1.9	5.4	8.1	5.7	24.2	25.7	41.0	61.0	94.8	104.8	179.8	335.4
大分	15.1	30.8	-	-	-	-	-	-	-	2.6	9.1	21.4	13.7	23.2	45.8	36.1	54.8	80.6	161.3	290.7
宮崎	18.5	40.5	-	-	-	3.5	-	-	-	5.8	3.3	9.3	21.7	25.6	35.9	40.4	81.5	126.2	246.2	479.2
鹿児島	22.4	46.1	-	-	-	-	-	-	4.3	8.2	11.2	14.2	22.5	43.6	48.3	62.4	109.4	141.1	237.0	364.2
沖縄	21.9	30.2	-	-	-	2.3	-	-	-	5.7	19.8	15.7	42.9	39.6	48.2	51.9	97.0	114.9	196.6	332.7
全 国	17.1	30.5	0.1	0.1	-	0.2	0.2	0.5	1.6	3.2	6.6	11.8	19.6	30.3	37.6	50.7	72.0	117.7	190.3	309.6

A-2 年齢調整死亡率(脳内出血・男性)

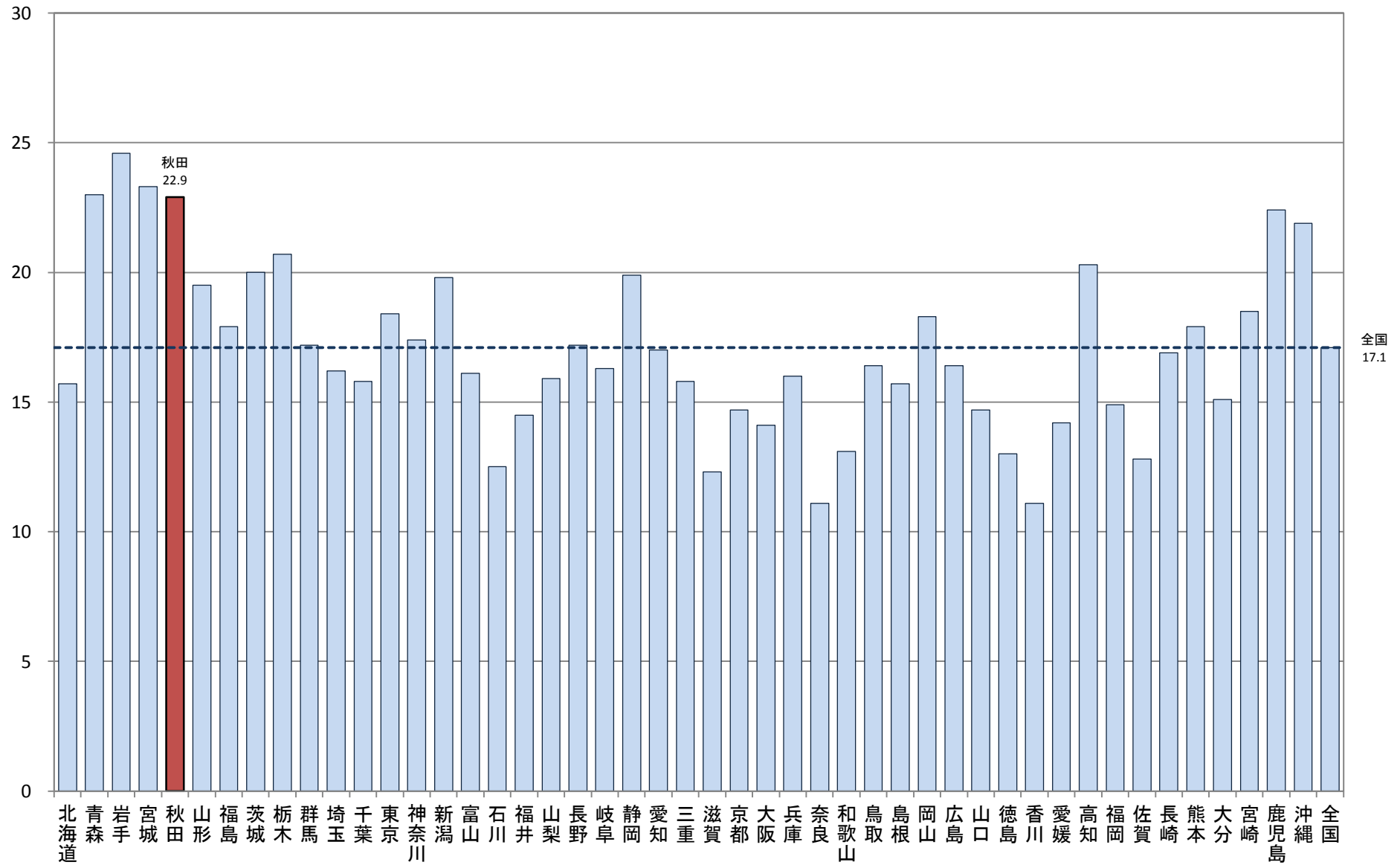

A-2 年齢調整死亡率

【脳内出血・女性】

厚生労働省人口動態特殊報告「平成22年都道府県別年齢調整死亡率」

都道府県	年齢調整死亡率 (女性)	年齢階級別死亡率(女性)																		
		総数	0-4歳	5-9歳	10-14歳	15-19歳	20-24歳	25-29歳	30-34歳	35-39歳	40-44歳	45-49歳	50-54歳	55-59歳	60-64歳	65-69歳	70-74歳	75-79歳	80-84歳	85歳以上
北海道	7.4	22.2	-	0.9	-	-	-	0.7	1.8	1.0	1.6	3.3	9.4	10.5	13.0	14.6	33.9	48.7	94.3	208.7
青森	9.2	29.1	-	-	-	-	-	-	-	-	6.9	2.2	14.4	9.0	20.2	16.5	41.5	63.5	120.7	246.2
岩手	12.1	40.9	-	-	-	-	3.8	-	-	-	2.6	12.2	15.8	9.8	17.0	28.5	59.2	83.1	184.0	281.6
宮城	9.7	28.5	-	-	-	-	-	-	2.6	-	2.7	4.1	10.6	11.5	14.7	28.7	40.3	68.6	129.1	289.5
秋田	9.0	34.9	-	-	-	4.4	-	-	-	3.2	3.3	5.9	7.8	8.8	14.8	15.5	33.2	69.8	125.2	256.8
山形	7.7	30.0	-	-	-	-	-	-	2.9	-	2.9	7.7	7.7	8.9	11.2	24.4	25.5	68.6	124.5	202.0
福島	7.8	26.9	-	-	-	-	2.3	-	1.7	-	1.7	1.6	7.3	5.2	15.8	17.7	43.5	51.6	123.0	211.0
茨城	9.8	27.9	1.7	-	-	-	3.0	-	-	1.0	6.6	1.2	6.6	8.2	17.6	28.0	42.4	81.1	131.1	257.7
栃木	9.2	26.0	-	-	-	-	-	-	-	-	-	3.4	15.9	13.4	20.0	24.1	37.3	67.4	128.5	223.9
群馬	6.7	24.2	-	-	-	-	-	-	-	-	1.6	1.7	3.4	5.6	4.9	15.0	35.1	57.0	121.0	245.0
埼玉	7.8	18.5	-	-	-	-	-	-	-	0.7	1.2	3.7	9.9	8.3	8.5	16.7	27.7	71.3	123.7	242.1
千葉	7.4	18.9	-	-	0.7	0.7	-	0.6	-	0.8	3.3	3.2	2.3	12.8	8.5	17.6	28.6	51.0	128.9	221.0
東京	8.3	21.6	-	-	0.4	-	0.5	-	0.2	1.1	1.6	4.7	7.3	7.3	13.6	16.6	34.8	64.9	136.6	247.5
神奈川	8.1	19.5	1.1	-	-	-	-	-	0.3	1.9	2.4	4.2	6.9	8.0	12.7	16.0	28.1	79.1	118.8	225.0
新潟	10.1	35.1	-	-	-	1.8	2.0	-	1.5	3.9	1.4	2.9	9.4	6.7	17.7	31.1	38.0	92.9	133.0	251.4
富山	6.9	25.7	-	-	-	-	-	-	-	-	-	9.5	3.1	13.0	6.1	5.1	28.9	61.4	163.3	211.9
石川	5.9	20.2	-	-	-	-	-	-	2.8	-	-	-	8.6	-	5.9	22.8	24.2	37.0	124.5	168.1
福井	8.1	26.1	-	-	-	-	6.1	-	-	-	-	-	4.1	12.0	14.2	18.7	19.2	16.7	57.8	115.5
山梨	6.7	26.3	-	-	-	-	-	-	-	-	3.6	3.7	3.8	6.7	-	14.2	31.8	62.1	91.8	263.0
長野	7.4	31.3	-	-	-	-	-	-	-	-	-	3.2	6.3	5.6	10.7	12.3	27.5	68.3	131.4	269.6
岐阜	8.1	26.5	-	-	4.0	-	-	-	-	1.4	3.0	1.6	3.2	12.4	8.2	11.2	33.4	70.4	142.2	257.2
静岡	9.7	29.8	-	-	1.2	-	-	-	1.8	0.8	0.8	5.3	13.2	8.4	17.1	23.9	33.0	72.6	147.5	281.0
愛知	8.0	20.0	-	0.6	0.6	-	0.5	-	-	0.3	0.4	4.0	6.5	9.4	11.9	22.8	29.2	70.1	116.7	236.0
三重	7.5	25.2	-	-	-	-	-	-	1.9	3.0	1.7	3.5	-	11.2	8.1	20.5	26.9	59.9	111.9	254.1
滋賀	7.4	20.5	-	-	-	-	-	-	-	1.9	2.2	4.7	2.4	13.1	3.8	16.6	34.6	74.7	102.2	210.8
京都	6.9	21.1	-	-	-	-	-	-	1.3	-	2.3	5.1	5.5	8.3	11.5	9.7	28.5	58.2	96.4	223.1
大阪	5.4	14.8	-	-	-	-	-	-	0.7	0.6	0.3	1.1	5.1	2.5	6.9	15.4	24.2	49.4	81.7	179.7
兵庫	6.5	19.7	-	-	-	-	-	-	1.3	0.6	0.5	1.0	3.9	3.6	10.1	5.2	14.8	25.8	40.3	115.4
奈良	5.4	16.8	-	-	-	-	-	-	-	-	-	2.2	6.9	-	3.2	15.3	33.5	47.0	83.4	176.0
和歌山	6.5	22.0	-	-	-	-	-	-	-	2.9	-	6.1	6.3	8.3	11.4	18.5	14.8	57.7	99.8	155.6
鳥取	11.3	41.9	-	-	-	-	-	-	-	-	-	-	20.8	13.7	37.8	26.3	43.4	73.3	157.1	300.4
島根	5.1	26.7	-	-	-	-	-	-	-	-	-	-	9.0	11.7	3.3	12.4	4.1	30.4	90.0	224.7
岡山	6.7	25.1	-	-	-	-	-	-	-	4.3	-	1.8	3.5	6.2	7.5	11.9	31.1	67.8	85.5	243.7
広島	6.7	23.2	-	-	-	-	-	-	-	-	-	1.1	2.4	3.5	6.2	11.7	15.0	31.4	52.3	120.2
山口	7.2	24.5	3.6	-	-	-	-	-	-	-	-	11.7	2.5	2.3	7.5	13.5	16.2	19.9	66.6	89.6
徳島	6.6	22.4	-	-	-	-	-	-	-	-	-	8.4	7.8	9.9	11.9	7.5	35.3	48.8	103.5	140.1
香川	4.8	19.3	-	-	-	-	-	-	-	-	-	3.5	-	11.3	11.4	11.9	13.2	25.9	64.9	197.8
愛媛	7.0	26.3	-	-	-	-	-	-	-	-	2.3	4.5	6.5	7.4	14.4	15.8	21.2	45.0	135.1	204.3
高知	8.3	37.9	-	-	-	-	-	-	-	-	-	-	12.5	14.2	11.7	17.7	42.9	36.9	136.3	306.3
福岡	6.3	19.9	-	-	0.9	-	-	1.3	1.2	1.1	0.6	3.2	5.7	8.6	5.7	10.3	20.9	46.2	102.5	225.9
佐賀	6.2	21.5	-	-	-	-	-	-	-	3.7	-	3.8	7.0	-	27.2	11.2	3.9	61.3	90.0	174.1
長崎	6.6	25.9	-	-	-	-	-	-	2.5	2.2	-	4.4	8.1	3.5	11.8	6.3	21.1	55.7	96.0	239.8
熊本	8.2	27.1	-	-	-	-	-	-	2.1	-	-	8.8	6.5	15.9	14.0	20.7	29.3	75.6	87.3	203.4
大分	5.9	24.3	-	-	-	-	-	-	-	-	-	-	7.7	8.8	9.7	19.0	17.8	30.5	105.2	223.0
宮崎	7.8	27.8	-	-	-	-	-	-	-	-	3.1	5.7	7.6	11.2	10.6	18.9	27.3	48.9	131.0	232.1
鹿児島	9.9	36.3	-	-	-	-	-	-	-	5.8	2.0	9.5	5.0	13.6	7.7	17.1	57.9	93.5	101.4	282.6
沖縄	7.4	17.1	-	-	-	-	-	-	2.1	-	2.2	6.8	8.8	2.1	12.6	23.1	30.5	53.2	104.2	192.5
全 国	7.6	23.0	0.2	0.1	0.2	0.1	0.3	0.2	0.5	0.9	1.6	3.7	6.9	8.5	11.2	17.2	30.4	61.2	116.1	229.4

A-2 年齢調整死亡率(脳内出血・女性)

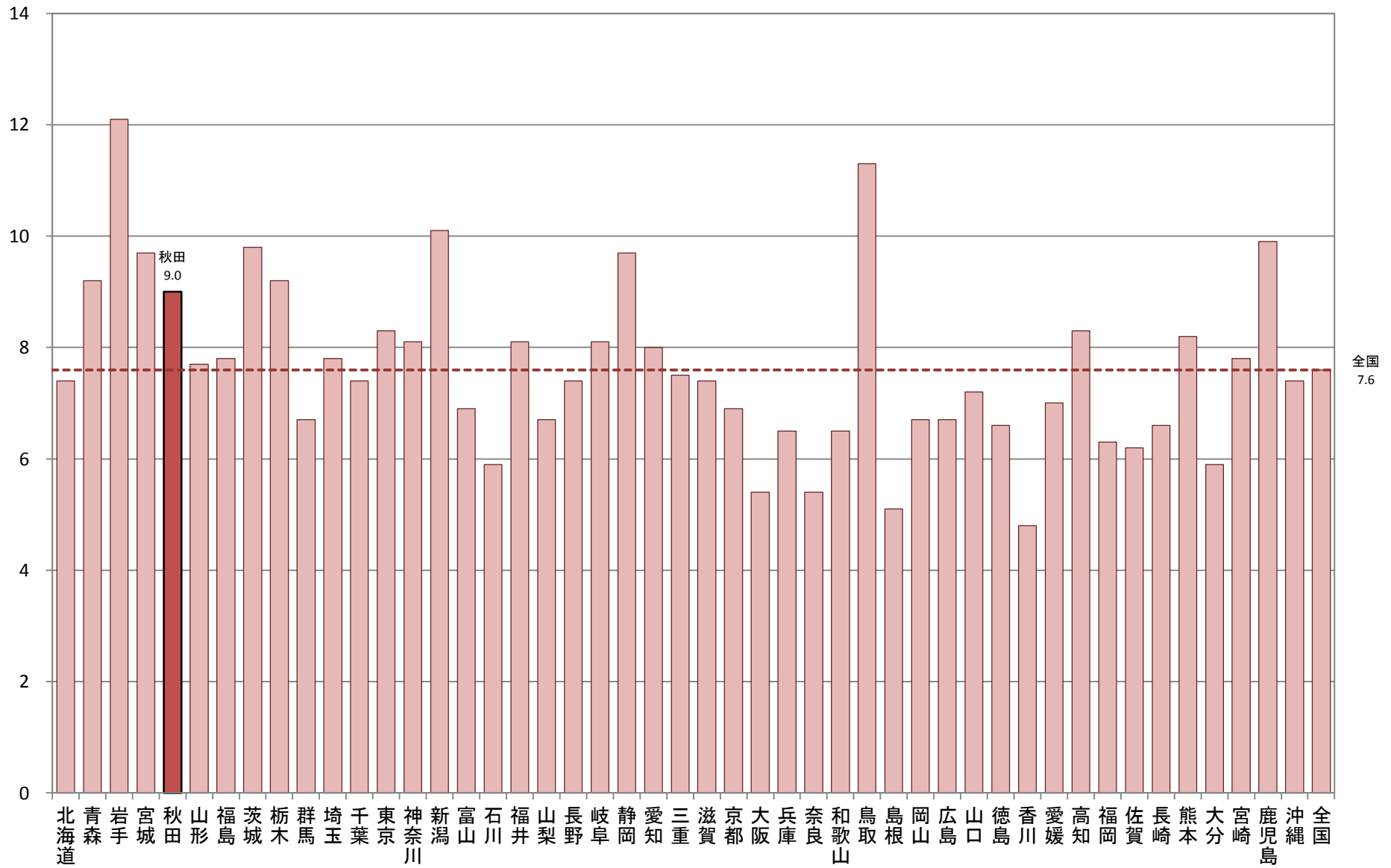

A-2 年齢調整死亡率

【脳梗塞・男性】

厚生労働省人口動態特殊報告「平成22年都道府県別年齢調整死亡率」

都道府県	年齢調整死亡率 (男性)	年齢階級別死亡率(男性)																			
		総数	0-4歳	5-9歳	10-14歳	15-19歳	20-24歳	25-29歳	30-34歳	35-39歳	40-44歳	45-49歳	50-54歳	55-59歳	60-64歳	65-69歳	70-74歳	75-79歳	80-84歳	85歳以上	
北海道	24.0	59.2	-	-	-	-	-	0.7	-	-	1.8	1.8	4.7	7.0	20.2	53.3	98.7	229.3	464.5	1098.7	
青森	35.7	85.1	-	-	-	-	-	-	-	-	-	4.6	4.4	9.6	31.2	97.2	138.3	380.2	669.9	1518.1	
岩手	35.8	97.5	-	-	-	-	-	-	-	-	5.1	2.4	6.7	11.8	38.9	56.3	151.8	316.8	754.7	1634.6	
宮城	29.5	65.0	-	-	-	-	-	-	-	1.3	2.8	2.7	7.0	24.1	41.5	165.1	311.6	574.0	1254.3		
秋田	33.2	100.4	-	-	-	-	-	4.1	-	-	-	2.7	4.6	28.6	61.0	144.2	325.7	739.5	1442.3		
山形	29.8	90.1	-	-	-	-	-	-	-	-	-	2.8	5.1	11.0	17.1	35.3	134.5	264.9	643.0	1498.6	
福島	32.2	83.5	-	-	-	-	-	-	-	-	1.7	-	5.7	10.1	16.4	75.6	135.7	321.4	602.3	1552.0	
茨城	29.5	63.2	-	-	-	-	-	-	1.0	0.9	-	1.1	3.2	15.3	27.4	51.5	148.0	263.9	546.7	1390.2	
栃木	32.5	68.7	-	-	-	-	-	-	-	1.3	1.5	3.1	6.0	11.7	17.0	56.0	135.8	343.0	661.0	1459.1	
群馬	27.3	64.4	-	-	-	-	-	-	-	-	-	3.3	3.3	14.0	30.5	48.4	110.5	249.7	577.4	1205.3	
埼玉	26.0	44.3	-	-	-	-	-	-	0.4	-	1.4	2.5	4.7	9.5	19.3	51.3	99.4	249.0	513.2	1246.0	
千葉	25.5	47.4	-	-	-	-	-	0.5	0.5	1.1	0.9	1.0	6.6	11.9	17.1	51.6	106.7	248.5	483.5	1166.5	
東京	24.0	44.7	-	-	-	-	-	0.4	0.2	0.2	-	1.1	2.4	9.5	22.1	47.1	122.1	203.3	452.6	1139.5	
神奈川	22.9	41.5	-	-	-	-	0.4	-	-	0.2	1.1	1.2	1.1	9.0	16.4	43.2	95.1	204.2	450.7	1163.4	
新潟	29.8	85.2	-	-	-	-	-	-	-	-	1.4	-	2.6	15.6	21.6	40.7	82.6	251.0	613.8	1765.2	
富山	29.1	79.1	-	-	-	-	-	-	-	-	-	3.2	-	10.8	18.9	41.8	127.2	242.1	678.3	1437.3	
石川	29.9	73.0	-	-	-	-	-	-	-	-	-	-	2.9	5.2	22.5	49.7	124.4	272.3	643.5	1520.0	
福井	22.8	62.8	-	-	-	-	-	-	-	-	-	-	-	3.6	18.8	29.0	86.0	219.5	530.3	1157.3	
山梨	27.2	72.2	-	-	-	-	-	-	-	-	3.4	-	-	3.3	21.3	60.7	123.1	232.8	547.4	1351.2	
長野	28.4	89.1	-	-	-	-	-	-	-	-	-	3.1	3.1	2.8	16.9	31.8	87.7	254.9	629.5	1642.4	
岐阜	21.8	53.8	-	-	-	-	-	-	-	-	-	-	5.0	7.3	18.0	37.6	85.5	192.4	456.2	1096.7	
静岡	26.2	62.2	-	-	-	-	-	-	-	-	1.6	-	4.3	5.3	19.4	41.8	87.0	241.1	593.6	1338.0	
愛知	23.3	42.0	-	-	-	-	-	0.8	-	0.6	0.4	2.1	4.3	10.7	16.2	31.6	101.0	212.7	484.6	1128.8	
三重	24.0	57.4	-	-	-	-	-	-	-	-	-	3.4	3.7	4.9	16.8	46.0	110.6	222.8	519.2	1069.9	
滋賀	21.0	42.9	-	-	-	-	-	-	-	-	2.1	2.3	2.5	8.7	9.6	17.2	44.6	229.0	489.0	1117.4	
京都	19.1	41.8	-	-	-	-	-	-	-	-	-	1.3	2.9	11.5	13.5	25.0	81.4	178.4	387.2	935.4	
大阪	24.0	45.3	-	-	-	-	-	0.4	0.4	0.3	2.2	1.1	3.9	11.6	16.4	55.6	98.8	235.2	443.1	1089.5	
兵庫	23.0	50.4	-	-	-	-	0.8	-	-	-	1.1	-	1.3	7.9	19.3	38.8	98.5	215.5	500.6	1066.3	
奈良	23.5	55.1	-	-	-	-	-	-	-	-	-	-	2.4	-	8.7	7.1	50.3	80.8	252.5	463.3	1196.7
和歌山	25.5	70.3	-	-	-	-	-	-	-	-	-	-	-	14.6	19.7	47.9	125.2	249.4	449.0	1233.3	
鳥取	26.7	75.1	-	-	-	-	-	-	-	-	-	-	-	9.0	17.0	46.7	117.3	267.7	570.1	1261.2	
島根	25.4	82.6	-	-	-	-	-	-	-	-	5.1	5.0	4.4	7.4	26.1	37.3	57.3	271.7	476.2	1319.9	
岡山	23.6	60.3	-	-	-	-	-	-	-	-	-	-	3.6	11.0	14.3	47.0	102.2	232.0	478.8	1082.5	
広島	20.8	50.5	-	-	-	-	-	1.3	-	-	-	1.2	3.6	5.2	13.9	27.6	92.8	207.2	401.5	1053.3	
山口	30.8	88.6	-	-	-	-	-	-	-	-	-	2.6	9.7	29.1	62.5	110.7	283.8	654.0	1497.5		
徳島	25.5	71.1	-	-	-	-	-	-	-	-	-	4.5	4.1	13.5	23.6	41.6	139.1	205.4	490.7	1175.1	
香川	23.3	66.5	-	-	-	-	-	-	-	-	-	3.5	-	2.9	25.3	32.3	90.2	212.8	480.5	1229.4	
愛媛	25.2	68.7	-	-	-	-	-	-	-	-	-	4.9	2.3	5.9	22.0	59.2	147.6	205.6	482.6	1078.2	
高知	28.8	89.8	-	-	-	-	-	-	-	-	-	-	-	14.7	15.2	65.5	93.5	334.0	509.4	1442.9	
福岡	21.8	46.9	-	-	-	-	-	-	-	-	0.6	-	4.7	6.3	18.7	37.3	91.3	218.3	395.3	1100.2	
佐賀	26.5	69.7	-	-	-	-	-	-	-	-	-	-	3.7	18.8	6.3	53.4	93.8	256.2	488.4	1430.4	
長崎	23.2	64.7	-	-	-	-	-	-	-	-	-	-	-	7.3	16.2	40.7	67.9	257.3	456.7	1233.7	
熊本	19.7	54.9	2.5	-	-	-	-	-	-	-	2.0	1.9	1.7	4.5	10.2	34.6	88.2	157.3	392.2	1035.9	
大分	23.4	67.5	-	-	-	-	-	-	-	-	-	-	5.5	7.0	18.8	44.5	83.9	182.3	483.9	1282.1	
宮崎	25.6	68.9	-	-	-	-	-	-	-	2.9	3.3	-	2.7	20.9	6.7	46.7	88.3	233.8	561.9	1215.0	
鹿児島	27.2	76.1	-	-	-	-	-	-	-	2.1	2.2	2.0	6.9	10.5	21.8	43.0	125.4	277.4	497.8	1236.2	
沖縄	17.7	29.2	-	-	-	-	-	-	-	1.9	2.2	4.5	2.1	13.9	19.3	31.1	83.2	137.0	310.0	809.7	
全 国	25.4	56.1	-	-	-	-	0.1	0.2	0.1	0.3	0.9	1.4	3.4	9.4	19.2	46.1	105.7	236.9	506.9	1229.8	

A-2 年齢調整死亡率(脳梗塞・男性)

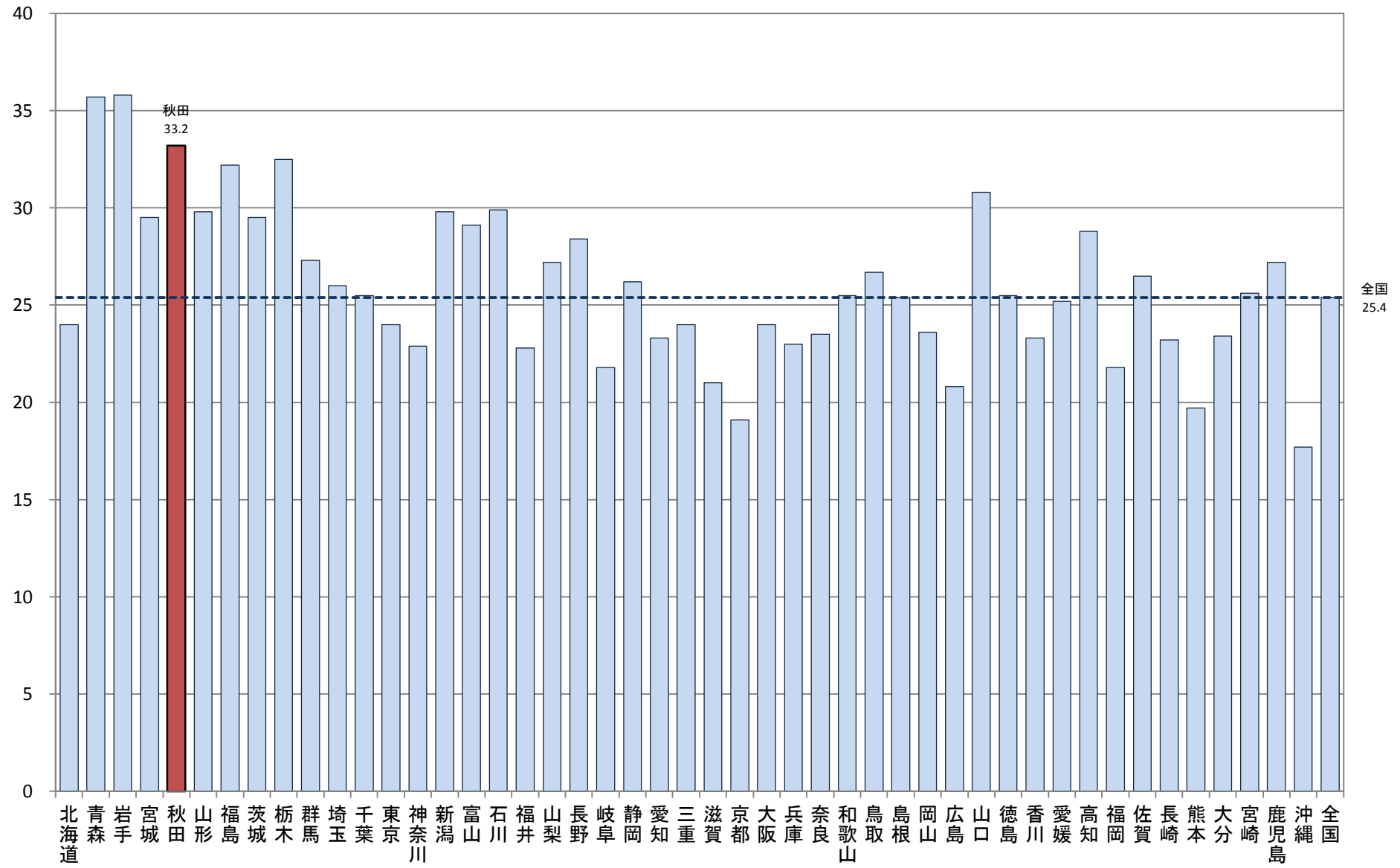

A-2 年齢調整死亡率 【脳梗塞・女性】

厚生労働省人口動態特殊報告「平成22年都道府県別年齢調整死亡率」

都道府県	年齢調整死亡率 (女性)	年齢階級別死亡率(女性)																		
		総数	0-4歳	5-9歳	10-14歳	15-19歳	20-24歳	25-29歳	30-34歳	35-39歳	40-44歳	45-49歳	50-54歳	55-59歳	60-64歳	65-69歳	70-74歳	75-79歳	80-84歳	85歳以上
北海道	11.5	54.8	-	-	-	-	-	-	-	-	1.1	-	1.1	3.6	8.5	14.1	23.4	77.3	203.8	861.2
青森	15.5	80.7	-	-	-	-	-	-	-	-	-	-	-	-	10.1	18.5	41.5	82.5	311.6	1201.1
岩手	16.2	94.9	-	-	-	-	-	-	-	-	-	-	-	-	3.8	10.9	48.7	121.4	354.9	1164.1
宮城	16.4	74.8	-	-	-	-	-	-	-	-	1.4	-	4.6	4.5	18.7	52.3	117.0	269.8	1241.2	-
秋田	14.9	93.1	-	-	-	-	-	-	-	3.2	-	3.0	-	-	8.4	10.3	42.7	111.6	258.7	1089.8
山形	15.6	102.3	-	-	-	-	-	-	-	2.9	2.6	4.5	11.2	5.4	40.9	83.3	303.0	1212.2	-	-
福島	17.4	95.9	-	-	-	-	2.3	-	-	-	-	4.4	2.6	6.6	19.4	41.9	132.9	305.6	1269.9	-
茨城	16.3	72.5	-	-	-	-	-	-	1.1	-	1.1	1.2	2.2	3.7	10.0	17.6	53.6	110.5	283.8	1153.5
栃木	16.7	73.7	-	-	-	-	-	1.9	-	-	1.6	1.7	3.2	-	8.8	27.3	52.2	107.1	313.1	1128.7
群馬	15.7	77.3	-	-	-	-	-	-	-	-	1.6	-	1.7	4.2	9.7	10.5	42.1	115.8	282.4	1146.9
埼玉	13.9	45.4	-	-	-	-	-	-	-	-	-	1.4	0.5	2.1	5.4	12.7	31.3	100.2	291.5	1007.0
千葉	13.4	47.1	-	-	-	-	-	-	-	0.4	-	1.6	0.6	2.8	7.3	12.2	35.7	108.5	256.8	922.9
東京	11.5	44.0	-	-	-	-	-	0.7	-	0.2	-	0.5	0.3	1.9	4.4	12.5	26.5	78.4	208.7	891.4
神奈川	12.4	44.9	-	-	-	-	-	-	-	-	0.6	0.7	0.8	1.8	4.7	13.2	30.1	74.0	221.9	994.4
新潟	15.6	100.7	-	-	-	-	-	-	1.5	-	-	-	2.7	3.4	6.2	9.1	30.2	91.6	265.9	1323.1
富山	13.6	82.0	-	-	-	-	-	-	-	-	-	-	-	2.6	8.1	10.1	34.7	93.6	236.1	1088.3
石川	12.4	69.2	-	-	-	-	-	-	-	-	-	-	-	2.5	2.0	10.1	30.3	61.7	256.3	1018.2
福井	10.5	66.3	-	-	-	-	-	-	-	-	-	-	-	3.5	-	3.8	37.6	45.4	187.7	911.5
山梨	12.3	72.5	-	-	-	-	-	-	-	-	-	-	-	-	3.0	17.8	19.9	74.5	265.8	960.2
長野	16.9	108.8	-	-	-	-	-	-	-	-	1.5	1.6	1.6	1.4	4.7	13.7	41.2	105.6	269.7	1416.1
岐阜	13.5	65.4	-	-	-	-	-	-	-	-	-	-	3.2	-	9.3	18.2	27.0	86.3	258.1	1024.5
静岡	13.8	66.0	-	-	-	-	-	-	-	-	0.8	-	-	2.3	5.9	17.7	35.7	102.4	255.4	1013.7
愛知	12.2	43.8	-	-	-	-	-	-	-	-	-	0.9	0.5	2.7	4.3	11.0	36.9	92.3	225.1	889.0
三重	14.2	69.9	-	-	-	-	2.4	-	-	-	1.7	-	1.8	-	6.7	11.1	32.3	92.8	295.2	1034.9
滋賀	10.2	45.1	-	-	-	-	-	-	-	-	-	-	-	-	5.7	4.7	34.6	59.1	208.2	781.0
京都	11.0	54.8	-	-	-	-	-	-	-	1.0	-	1.3	-	1.2	2.7	5.4	27.2	59.7	191.0	958.9
大阪	11.1	41.6	-	-	-	-	-	-	-	-	0.3	-	0.4	1.8	6.1	12.0	28.0	72.2	209.2	840.1
兵庫	11.6	50.0	-	-	-	-	-	-	-	0.5	0.5	0.6	1.8	1.6	5.2	13.8	31.3	75.8	197.8	880.7
奈良	11.0	50.4	-	-	-	-	-	-	-	-	-	-	4.6	-	3.2	15.3	31.1	63.5	177.3	879.9
和歌山	11.3	64.0	-	-	-	-	-	-	-	-	-	-	-	2.8	4.6	13.2	32.6	82.1	232.9	791.9
鳥取	12.4	87.4	-	-	-	-	-	-	-	-	-	-	-	4.6	-	10.5	27.1	78.5	192.0	1092.9
島根	14.2	97.2	7.2	6.6	-	-	-	-	-	-	-	-	4.5	7.8	6.7	8.3	33.1	98.8	201.5	1014.9
岡山	11.7	68.2	-	-	-	-	-	-	-	-	-	-	-	3.1	1.2	14.8	24.2	66.0	212.7	974.8
広島	9.8	52.5	-	-	-	-	-	-	-	-	-	-	-	1.0	5.9	9.0	19.3	71.5	177.3	782.1
山口	13.3	84.0	-	-	-	-	-	-	-	-	-	-	-	5.6	1.5	14.4	39.8	84.7	231.4	1052.1
徳島	11.9	75.6	-	-	-	-	-	-	-	-	-	-	-	-	5.9	-	19.6	109.0	232.9	934.0
香川	11.0	68.1	-	-	-	-	-	-	-	-	-	3.5	-	-	4.5	5.9	26.3	64.8	171.8	957.2
愛媛	10.9	64.2	-	-	-	-	-	-	-	-	-	2.3	-	-	14.4	9.9	36.0	51.4	187.6	838.4
高知	12.4	87.0	-	-	-	-	-	-	-	-	-	-	-	-	5.8	14.2	35.1	73.9	256.0	937.5
福岡	10.6	51.2	-	-	-	-	-	-	-	-	0.6	-	-	1.6	4.8	8.4	22.2	66.0	181.8	888.9
佐賀	10.5	67.3	-	-	-	-	-	-	-	-	-	-	-	-	6.0	3.7	11.6	57.5	202.6	951.6
長崎	10.7	65.9	-	-	-	-	-	-	-	-	-	2.2	2.0	1.8	3.4	10.5	29.6	36.4	207.2	884.1
熊本	9.7	61.3	-	-	-	-	-	-	-	-	-	-	-	1.4	5.6	15.5	19.0	53.3	158.4	817.1
大分	12.6	74.2	-	-	-	-	-	-	-	-	-	-	2.6	2.2	5.8	19.0	27.9	94.1	201.5	963.3
宮崎	12.1	70.7	-	-	-	-	-	-	-	-	-	-	2.5	2.2	6.3	8.1	27.3	84.2	229.2	931.5
鹿児島	14.2	88.5	-	-	-	-	-	-	-	-	-	-	3.3	3.0	7.7	24.7	38.0	91.7	230.6	1060.3
沖縄	9.1	33.6	-	-	-	-	-	-	-	-	-	-	2.2	8.3	2.5	16.5	27.5	63.9	108.7	673.9
全 国	12.8	59.2	-	-	-	-	-	0.1	-	0.1	0.3	0.6	0.9	2.2	5.8	12.8	31.9	84.2	231.8	981.0

A-2 年齢調整死亡率(脳梗塞・女性)

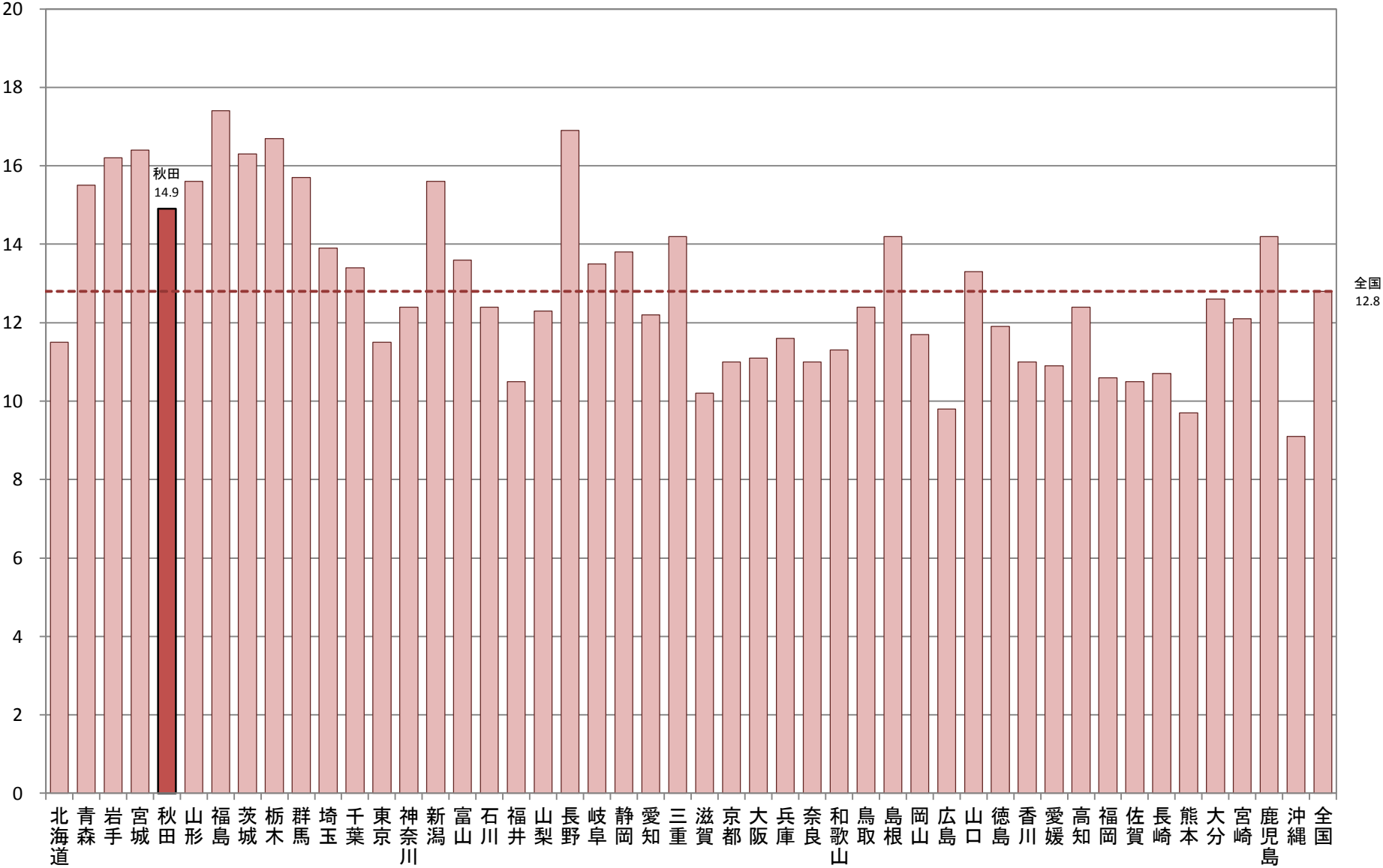

A-2 年齢調整死亡率 【肺炎・男性】

厚生労働省人口動態特殊報告「平成22年都道府県別年齢調整死亡率」

都道府県	年齢調整死亡率 (男性)	年齢階級別死亡率(男性)																		
		総数	0-4歳	5-9歳	10-14歳	15-19歳	20-24歳	25-29歳	30-34歳	35-39歳	40-44歳	45-49歳	50-54歳	55-59歳	60-64歳	65-69歳	70-74歳	75-79歳	80-84歳	85歳以上
北海道	44.9	114.1	3.9	-	-	-	-	-	-	1.0	1.2	3.0	9.5	17.9	28.5	66.0	151.8	372.2	866.6	2577.2
青森	58.6	143.4	-	-	-	2.9	-	-	-	-	7.2	-	26.3	15.4	31.2	72.3	170.8	519.3	1162.5	3385.1
岩手	46.9	131.1	-	-	-	-	3.6	6.2	-	2.4	10.3	-	2.2	19.6	29.2	53.7	159.9	361.6	892.7	2801.2
宮城	41.3	95.3	-	-	-	-	-	-	2.6	-	1.3	2.8	5.3	15.2	26.4	50.7	132.8	334.9	799.9	2533.5
秋田	55.4	169.7	-	-	-	-	-	-	6.7	3.1	-	3.1	2.7	25.2	59.4	85.5	178.7	456.6	1072.9	3063.0
山形	47.1	147.3	4.4	-	3.6	-	-	-	-	-	-	-	7.6	6.6	30.0	67.6	115.8	415.8	980.3	2840.9
福島	44.0	117.4	2.4	-	-	3.8	-	-	-	1.5	3.4	1.6	11.5	13.8	34.1	58.4	143.5	341.0	845.6	2588.3
茨城	48.2	104.9	3.2	-	-	1.3	-	1.2	1.0	0.9	3.0	5.4	8.5	17.0	26.6	61.8	153.2	430.0	910.3	2796.9
栃木	47.9	104.0	2.3	-	-	-	-	-	-	1.3	3.0	6.3	9.1	18.1	34.1	64.3	154.6	369.2	1014.0	2699.4
群馬	51.7	125.8	-	4.3	-	-	-	-	-	3.1	-	3.0	1.6	4.9	21.0	36.6	64.0	189.4	426.7	935.3
埼玉	49.7	84.0	2.0	-	0.6	-	-	0.5	1.2	1.3	1.4	2.5	8.9	19.1	29.4	71.8	134.9	391.3	1012.1	3012.5
千葉	47.6	89.0	1.5	-	-	-	-	0.5	1.9	1.5	3.8	4.9	5.5	16.2	27.9	56.3	137.8	367.7	906.5	3047.4
東京	43.4	82.4	2.4	0.4	-	-	0.5	0.4	0.4	0.7	1.7	3.2	6.1	15.2	27.4	59.4	151.4	341.1	823.1	2618.6
神奈川	42.5	77.6	2.0	-	0.5	-	0.4	-	0.3	1.2	1.3	3.7	6.1	8.6	25.5	57.6	132.3	350.1	871.4	2538.8
新潟	42.2	120.1	4.3	-	-	-	-	-	-	2.5	1.4	4.2	13.1	11.1	27.8	44.9	120.0	322.7	870.1	2564.5
富山	45.0	125.5	-	-	-	-	-	-	3.0	-	-	-	6.4	16.2	12.6	55.7	155.5	377.5	986.0	2629.4
石川	47.1	118.7	-	3.7	-	-	-	-	2.7	2.2	2.7	-	-	5.2	30.7	57.9	139.0	345.7	1115.5	2805.5
福井	48.5	135.5	-	-	-	-	-	-	4.2	3.6	8.3	4.1	-	17.8	34.4	49.8	106.2	378.6	944.4	3176.7
山梨	41.2	113.1	-	-	-	-	-	-	-	6.6	-	-	3.7	23.1	33.5	37.9	132.3	352.0	785.0	2473.8
長野	33.4	103.9	-	-	-	2.0	-	-	1.5	-	1.4	4.6	3.1	5.6	27.7	39.1	115.8	239.1	695.7	2005.7
岐阜	43.9	108.5	9.1	-	-	-	2.1	1.9	-	-	1.5	3.2	6.7	13.1	18.0	58.7	149.2	400.4	825.6	2512.0
静岡	40.1	94.8	1.2	2.3	-	1.2	-	1.0	2.5	1.4	1.6	2.5	8.6	9.9	26.0	55.0	120.0	336.3	794.5	2327.2
愛知	43.5	78.9	2.3	-	-	-	-	0.4	0.8	1.0	3.2	2.5	6.7	13.0	20.9	54.5	131.6	354.1	940.4	2545.2
三重	45.9	109.9	5.1	-	-	-	-	2.0	3.5	1.4	6.6	1.7	1.8	14.8	28.0	90.3	151.5	360.0	811.9	2703.2
滋賀	43.1	87.2	8.8	-	2.7	-	-	2.4	-	1.8	2.1	-	12.3	8.7	28.7	39.2	124.1	349.4	905.8	2538.7
京都	42.9	96.4	1.9	-	-	-	-	-	2.4	3.0	1.2	5.2	2.9	12.7	22.2	52.5	129.7	328.7	841.3	2728.4
大阪	54.7	103.4	1.6	0.5	0.5	-	0.9	1.6	0.4	2.8	4.4	3.7	8.2	18.8	38.1	83.0	190.5	438.5	1043.0	3147.8
兵庫	43.9	96.9	3.3	-	-	0.7	1.5	-	1.8	0.9	4.3	4.1	7.0	12.4	29.5	50.0	122.6	343.7	915.6	2622.3
奈良	45.0	107.7	-	-	-	-	-	-	-	-	-	-	7.7	2.2	25.0	60.8	187.6	338.9	894.6	2798.1
和歌山	51.6	144.4	-	4.6	-	-	-	-	4.4	-	-	3.4	3.4	9.9	29.3	46.8	56.9	168.1	403.2	1020.4
鳥取	41.6	115.9	-	-	-	-	-	-	-	-	-	-	5.9	10.6	18.1	33.9	70.1	200.2	275.2	870.2
島根	39.5	131.8	-	-	-	-	-	6.0	-	4.4	-	5.0	4.4	11.1	16.3	60.6	114.6	334.3	865.9	2189.8
岡山	49.1	129.8	2.4	-	-	-	-	-	1.9	5.1	-	3.4	1.8	5.3	15.8	36.5	61.5	161.5	388.2	957.6
広島	44.0	110.2	-	-	-	-	-	-	2.2	1.8	4.4	3.6	3.6	17.8	37.5	57.4	121.3	326.6	850.6	2745.7
山口	53.9	154.7	-	-	-	-	3.2	2.9	-	4.1	-	10.4	11.9	17.5	32.3	87.5	193.7	411.5	1065.8	2982.7
徳島	48.5	141.3	6.8	-	-	-	-	-	4.4	-	-	4.5	8.1	16.8	44.2	41.6	172.7	405.6	866.0	2909.3
香川	36.2	100.7	4.8	-	-	-	-	-	-	2.8	6.7	3.5	9.9	14.3	34.5	54.8	105.9	291.0	709.0	1931.9
愛媛	45.4	125.4	3.5	-	-	3.0	3.6	5.8	2.4	2.1	7.3	12.1	9.2	13.8	40.6	79.7	134.2	368.8	803.0	2383.0
高知	51.6	160.0	-	-	-	-	-	5.7	-	4.0	4.9	-	12.9	29.4	45.5	102.3	172.2	360.1	977.0	2823.9
福岡	50.7	110.0	1.8	-	0.8	0.8	1.5	0.7	1.2	2.2	3.2	5.5	14.8	19.0	23.4	76.6	177.5	346.5	1055.1	2918.2
佐賀	53.1	143.9	-	-	-	-	-	-	-	-	-	4.1	3.7	15.7	18.8	89.1	207.4	403.4	1014.3	3292.1
長崎	50.2	138.4	3.3	-	-	-	-	3.0	5.3	-	-	7.2	15.0	14.6	43.1	50.9	144.0	420.8	1035.2	2814.1
熊本	42.7	124.8	2.5	-	-	-	-	2.1	1.9	5.4	2.0	3.8	5.2	16.6	23.4	50.8	101.5	293.1	859.5	2792.0
大分	42.7	124.4	-	-	-	-	-	3.3	-	2.6	3.0	3.1	10.9	11.6	31.3	41.7	151.6	340.1	747.8	2668.5
宮崎	44.3	119.5	7.8	-	-	-	-	-	3.1	-	6.7	3.1	10.8	30.2	29.1	80.9	125.6	274.6	899.1	2515.6
鹿児島	51.9	149.5	5.3	2.5	2.4	-	-	2.4	-	-	4.5	4.1	8.6	30.1	26.5	86.0	191.5	396.6	931.2	2954.6
沖縄	39.7	68.3	9.8	-	-	-	-	-	2.1	-	-	2.2	12.9	23.8	28.9	41.5	145.5	274.1	672.9	2473.4
全 国	46.0	103.2	2.4	0.3	0.2	0.3	0.4	0.8	1.1	1.4	2.7	3.5	7.8	15.7	29.6	62.8	147.6	364.8	906.4	2709.7

A-2 年齢調整死亡率(肺炎・男性)

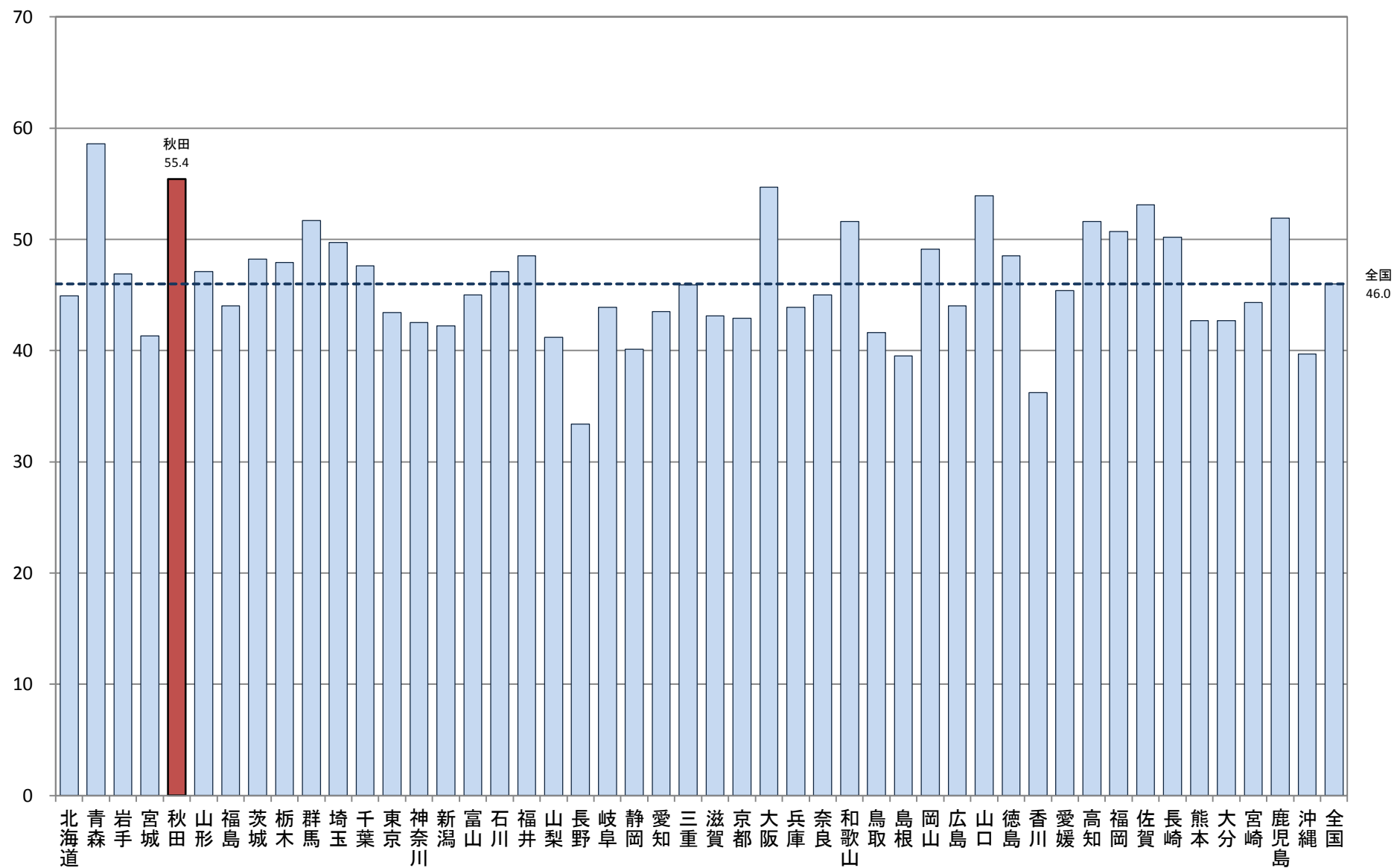

A-2 年齢調整死亡率

【肺炎・女性】

厚生労働省人口動態特殊報告「平成22年都道府県別年齢調整死亡率」

都道府県	年齢調整死亡率 (女性)	年齢階級別死亡率(女性)																			
		総数	0-4歳	5-9歳	10-14歳	15-19歳	20-24歳	25-29歳	30-34歳	35-39歳	40-44歳	45-49歳	50-54歳	55-59歳	60-64歳	65-69歳	70-74歳	75-79歳	80-84歳	85歳以上	
北海道	16.7	80.1	-	-	-	-	1.6	-	-	0.5	1.6	2.2	3.3	4.6	7.7	13.6	40.1	102.3	278.2	1298.1	
青森	20.2	97.4	4.2	-	-	3.0	-	6.2	-	-	-	-	2.1	7.2	10.1	26.8	51.9	127.0	339.7	1417.3	
岩手	19.4	105.7	8.3	-	-	-	-	-	-	2.5	2.6	-	6.8	2.0	15.1	28.5	42.3	119.3	307.6	1365.2	
宮城	15.6	71.5	4.3	-	-	1.7	-	-	1.3	1.2	1.4	1.4	1.3	1.2	5.7	5.7	40.3	99.8	260.1	1219.4	
秋田	20.4	119.4	5.7	-	-	-	-	-	-	-	3.3	5.9	2.6	6.6	14.8	23.2	52.2	137.2	358.8	1346.6	
山形	18.1	115.7	4.6	-	-	-	-	-	3.2	-	3.1	-	2.6	2.2	17.9	19.0	30.6	90.7	308.5	1406.0	
福島	17.6	99.1	-	-	-	-	-	-	-	-	-	-	1.5	3.9	7.9	19.4	48.3	115.7	318.2	1334.1	
茨城	21.0	98.6	-	-	-	-	-	-	1.3	-	-	-	-	7.3	12.5	15.5	43.6	144.1	383.3	1631.2	
栃木	23.6	101.6	2.5	2.3	-	-	-	-	-	1.6	2.8	3.2	3.4	3.2	6.7	8.8	46.6	72.7	134.8	385.6	1588.0
群馬	23.2	113.6	-	-	-	-	-	-	1.7	2.8	-	-	1.7	6.8	2.8	13.4	34.4	56.2	161.4	338.5	1742.6
埼玉	22.0	71.1	-	0.7	1.2	0.6	0.5	1.0	0.4	0.7	0.8	2.7	3.5	6.3	7.1	17.1	58.9	129.0	421.0	1619.5	
千葉	20.7	74.4	3.2	0.8	-	-	-	-	-	2.1	0.9	1.1	2.8	4.7	10.0	17.6	57.6	131.9	350.7	1558.8	
東京	17.9	67.3	1.2	0.4	-	0.4	0.3	-	0.8	0.2	0.8	0.9	2.5	4.9	9.0	18.1	40.1	120.8	302.8	1366.7	
神奈川	17.5	61.9	2.1	0.5	-	-	0.9	0.8	0.3	0.5	-	1.4	1.2	4.7	6.8	19.4	42.3	98.6	302.8	1360.0	
新潟	14.7	92.0	2.3	-	-	-	-	-	1.5	-	-	-	-	5.6	7.3	10.4	30.2	82.3	256.8	1186.9	
富山	18.8	106.8	4.9	-	-	-	4.9	-	-	2.6	-	-	-	5.2	16.2	30.3	46.2	105.3	236.1	1457.5	
石川	18.5	99.6	-	-	-	-	-	-	-	-	-	-	5.7	-	3.9	32.9	36.3	120.4	314.9	1459.8	
福井	18.0	108.7	-	-	-	-	-	-	4.4	-	-	-	-	3.5	3.1	19.2	62.7	70.2	332.0	1455.8	
山梨	16.9	90.0	-	-	-	-	-	-	-	-	-	-	3.7	7.6	6.7	18.2	35.7	128.3	251.3	1177.3	
長野	14.2	82.4	2.3	-	-	2.1	-	2.0	-	1.4	-	4.7	-	4.2	7.1	19.1	33.6	83.9	235.6	1011.7	
岐阜	17.3	80.4	2.4	2.1	-	-	-	2.0	-	1.4	-	4.7	3.2	1.4	4.7	15.4	41.3	110.9	330.3	1237.1	
静岡	17.1	77.0	5.1	1.2	-	-	-	-	1.8	-	-	-	7.9	4.6	11.8	18.5	46.4	98.5	311.2	1161.9	
愛知	18.1	64.3	2.4	-	-	-	-	-	-	1.0	0.4	1.3	2.0	4.9	9.3	12.7	49.2	123.0	331.8	1318.6	
三重	17.9	88.6	2.6	-	2.3	-	2.5	-	-	1.5	-	1.7	-	6.4	6.7	11.1	55.6	100.5	288.1	1392.9	
滋賀	16.7	70.3	6.2	-	-	-	-	-	-	-	-	-	4.8	2.2	7.6	11.9	46.1	121.4	295.3	1199.2	
京都	17.5	80.3	-	-	-	-	-	1.3	2.4	2.0	1.2	1.3	1.4	10.6	11.5	14.0	31.1	93.2	320.8	1326.7	
大阪	23.7	89.1	0.6	-	0.5	-	0.4	0.4	0.3	0.6	2.2	1.4	2.5	4.7	10.8	17.9	56.3	149.5	425.7	1847.1	
兵庫	19.1	82.3	1.7	0.8	-	-	2.2	1.3	0.6	0.9	2.1	1.1	0.6	3.2	6.1	17.4	38.0	131.7	329.3	1462.6	
奈良	20.5	92.3	-	-	-	-	-	-	-	-	2.1	-	-	3.9	6.4	38.1	47.9	127.1	375.5	1547.9	
和歌山	20.0	112.9	-	-	-	-	-	-	-	2.9	3.1	6.1	3.1	-	9.1	18.5	47.5	109.4	402.9	1449.0	
鳥取	12.7	83.5	-	-	-	-	-	-	-	-	-	-	-	-	8.4	15.8	59.7	62.8	174.6	1020.4	
島根	15.1	101.8	7.2	-	6.2	-	-	6.3	-	4.7	-	-	4.5	-	-	20.7	33.1	87.4	227.2	1063.6	
岡山	19.3	107.9	-	-	-	-	-	-	-	-	1.7	-	-	6.2	11.2	16.3	48.4	130.4	337.8	1492.4	
広島	17.3	89.0	1.7	-	-	1.5	1.5	-	1.1	0.9	-	-	2.4	3.1	10.1	13.0	38.6	105.9	320.6	1307.7	
山口	22.0	134.8	-	-	3.1	-	-	-	-	2.5	-	2.3	4.9	2.3	9.3	6.0	21.6	39.8	133.1	385.6	1687.3
徳島	20.0	115.2	7.1	-	-	-	-	-	-	-	-	4.2	11.7	6.6	8.9	15.1	43.2	135.3	332.1	1418.0	
香川	16.4	90.4	5.0	-	-	-	-	4.1	-	-	-	3.5	-	5.6	11.4	20.8	46.0	94.0	248.2	1193.8	
愛媛	17.5	100.7	3.6	-	-	-	-	-	-	-	-	-	4.3	1.9	9.6	17.8	57.2	117.9	285.1	1292.1	
高知	21.0	134.8	-	-	-	6.0	-	-	-	4.0	9.2	-	-	10.6	5.8	28.4	46.8	155.2	305.6	1472.7	
福岡	20.5	92.7	1.8	-	-	0.8	0.7	-	-	-	2.4	1.3	3.8	7.0	7.2	22.9	58.6	119.5	344.9	1542.2	
佐賀	21.5	123.2	5.4	5.0	-	-	-	-	-	-	4.0	-	10.5	3.0	18.1	14.9	46.4	95.8	324.1	1721.0	
長崎	20.6	116.5	-	-	-	-	3.3	-	-	-	-	4.4	4.0	3.5	5.1	25.1	63.3	139.3	358.9	1465.0	
熊本	17.6	101.6	2.6	2.5	-	-	-	-	-	-	-	3.5	6.5	8.7	15.4	12.1	44.8	103.1	249.8	1319.2	
大分	18.3	107.4	-	-	-	-	-	-	-	-	-	-	5.1	8.8	5.8	30.9	40.6	101.7	309.7	1406.4	
宮崎	19.6	109.2	-	4.0	-	-	-	-	6.0	-	-	2.9	-	6.7	2.1	18.9	54.6	135.9	330.7	1432.4	
鹿児島	21.6	127.9	5.6	2.7	-	-	-	-	-	-	4.0	-	8.4	9.0	18.6	15.2	48.8	154.0	328.0	1513.9	
沖縄	16.8	62.5	2.5	2.5	2.4	-	5.2	-	-	-	2.2	2.3	-	8.3	5.0	9.9	45.8	110.0	231.0	1263.0	
全 国	18.9	85.4	1.9	0.5	0.2	0.3	0.6	0.4	0.5	0.7	1.1	1.5	2.8	5.0	9.0	18.5	47.0	118.5	323.6	1415.2	

A-2 年齢調整死亡率(肺炎・女性)

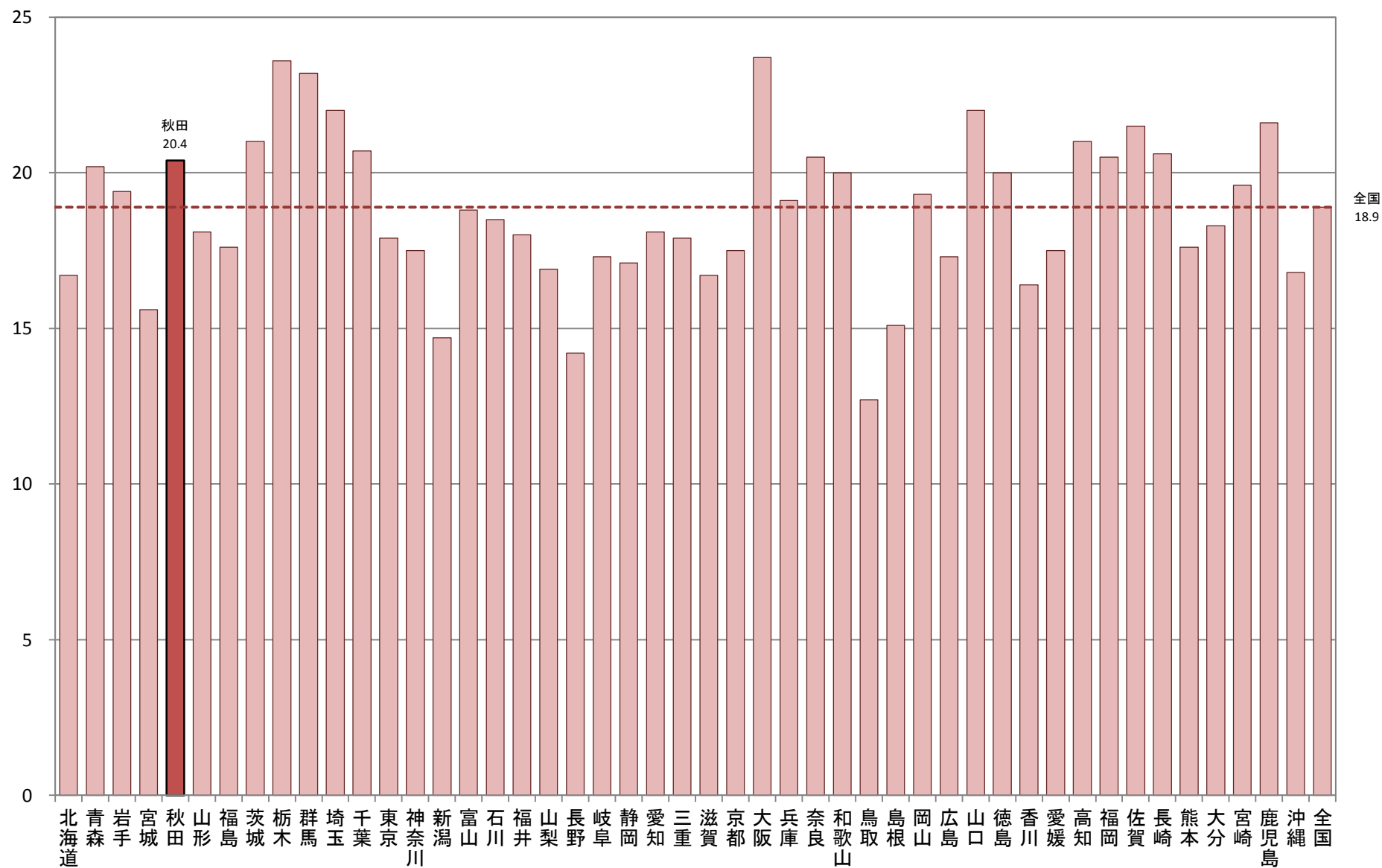

A-3 介護保険

対象年(度)

平成25年

【データ出典】

厚生労働省介護保険事業状況報告「平成25年度介護保険事業状況報告(年報)」より

【データ算出方法】

本データは、平成25年度末現在の都道府県別の第1号被保険者数、要介護(支援)認定者数、サービス別給付費をもとに算定したもの。

【データの見方等】

A-3-1 第1号被保険者に占める要介護認定者の割合

介護認定者の割合の高低、ならびに介護度の状況を比較できる。

A-3-2 第1号被保険者一人あたり介護保険給付費

一人あたりの介護給付費が居宅、地域密着型、施設のサービス別に比較できる。

【データ利用の留意点】

一人あたりのサービス別の介護給付費については、地域の提供できる介護サービス環境の状況に留意する必要がある。

A-3-1 第1号被保険者に占める要介護認定者の割合

厚生労働省介護保険事業状況報告「平成25年度介護保険事業状況報告(年報)」

都道府県	第1号被保険者数(人)	要介護(要支援)認定者数(人)								合計	要介護認定率(%)
		要支援1	要支援2	要介護1	要介護2	要介護3	要介護4	要介護5			
北海道	1,476,707	48,302	38,726	60,534	46,714	30,287	28,785	27,229	280,577	19.0	
青森	378,559	6,781	8,079	13,653	14,928	10,368	9,427	9,017	72,253	19.1	
岩手	375,074	8,632	8,098	13,534	13,109	9,874	9,334	8,451	71,032	18.9	
宮城	556,730	16,500	11,605	19,399	17,312	12,973	12,881	9,794	100,464	18.0	
秋田	334,513	7,542	8,092	13,396	12,156	9,832	9,543	8,511	69,072	20.6	
山形	332,923	7,287	7,282	12,235	11,786	8,588	8,085	7,671	62,934	18.9	
福島	525,173	10,870	12,912	17,541	18,199	14,200	13,252	11,469	98,443	18.7	
茨城	735,811	9,135	12,337	21,605	20,994	16,834	14,707	11,795	107,407	14.6	
栃木	484,717	8,660	10,404	13,219	13,507	10,644	10,817	8,116	75,367	15.5	
群馬	516,057	11,062	11,392	17,197	14,845	12,142	11,691	9,491	87,820	17.0	
埼玉	1,673,362	28,045	28,881	47,546	42,028	32,917	29,211	23,165	231,793	13.9	
千葉	1,486,088	25,391	26,742	42,889	39,560	30,100	27,459	22,078	214,219	14.4	
東京	2,877,475	78,361	65,147	96,908	87,721	64,170	62,091	55,972	510,370	17.7	
神奈川	2,041,843	40,659	44,592	60,029	62,980	43,583	39,985	33,640	325,468	15.9	
新潟	659,830	12,965	15,825	21,476	22,714	18,461	16,612	15,411	123,464	18.7	
富山	311,687	5,540	6,267	10,938	10,206	8,410	7,593	6,743	55,697	17.9	
石川	304,247	6,738	7,392	10,641	9,695	7,633	7,066	5,744	54,909	18.0	
福井	214,156	3,537	4,792	7,181	7,250	5,569	5,399	4,090	37,818	17.7	
山梨	227,363	2,264	3,992	6,477	7,084	6,330	5,310	4,001	35,458	15.6	
長野	606,844	11,248	13,901	21,113	18,326	14,291	14,427	12,227	105,533	17.4	
岐阜	549,045	9,700	11,717	16,101	16,707	13,015	11,075	9,283	87,598	16.0	
静岡	979,639	16,151	17,359	34,324	26,604	20,956	19,312	14,393	149,099	15.2	
愛知	1,677,932	36,440	39,077	47,464	46,556	33,235	30,295	23,789	256,856	15.3	
三重	487,051	11,263	11,549	17,539	16,236	12,122	11,550	8,971	89,230	18.3	
滋賀	321,790	6,006	7,115	11,182	10,360	8,038	6,518	5,095	54,314	16.9	
京都	675,003	16,213	19,446	21,720	25,166	18,956	15,309	12,689	129,499	19.2	
大阪	2,172,930	82,637	68,127	68,254	77,056	52,474	47,696	40,489	436,733	20.1	
兵庫	1,416,266	51,202	43,511	45,660	39,455	31,429	28,391	24,133	263,781	18.6	
奈良	372,809	8,958	10,978	10,781	11,750	8,711	7,329	5,387	63,894	17.1	
和歌山	291,091	10,258	9,842	10,954	10,238	8,036	7,505	6,806	63,639	21.9	
鳥取	163,258	3,893	4,849	5,181	5,835	4,368	4,267	3,973	32,366	19.8	
島根	217,864	6,052	5,584	9,455	8,181	5,656	5,426	4,833	45,187	20.7	
岡山	525,705	15,111	15,979	19,940	18,991	13,281	12,495	11,208	107,005	20.4	
広島	745,839	25,584	21,257	28,578	23,516	17,695	15,350	14,823	146,803	19.7	
山口	434,001	12,356	10,701	17,912	13,199	9,979	9,610	8,083	81,840	18.9	
徳島	223,978	6,339	7,524	7,819	8,054	6,157	5,742	4,660	46,295	20.7	
香川	278,831	5,834	8,350	11,007	9,893	7,076	5,963	5,189	53,312	19.1	
愛媛	409,020	13,638	11,431	16,528	12,612	10,002	10,251	10,342	84,804	20.7	
高知	232,068	6,115	5,399	8,999	6,728	5,746	6,053	6,031	45,061	19.4	
福岡	1,230,849	40,102	33,545	49,450	37,531	27,650	26,660	20,252	235,190	19.1	
佐賀	219,968	6,780	6,148	9,567	6,377	5,749	4,326	3,663	42,610	19.4	
長崎	393,465	15,790	14,051	17,795	13,392	10,455	9,215	6,693	87,391	22.2	
熊本	493,434	13,337	14,665	20,714	16,829	12,564	12,304	9,628	100,041	20.3	
大分	341,035	11,785	8,850	12,461	10,266	7,514	7,903	6,741	65,520	19.2	
宮崎	314,007	6,906	7,469	11,941	9,315	7,512	6,503	6,723	56,369	18.0	
鹿児島	470,050	13,627	13,379	18,938	14,692	12,162	12,298	11,372	96,468	20.5	
沖縄	262,062	5,409	7,268	7,697	7,771	7,652	8,641	5,749	50,187	19.2	
全 国	32,018,149	807,005	781,623	1,085,467	994,424	745,396	691,662	585,613	5,691,190	17.8	

A-3-1 第1号被保険者に占める要介護認定者の割合（都道府県）

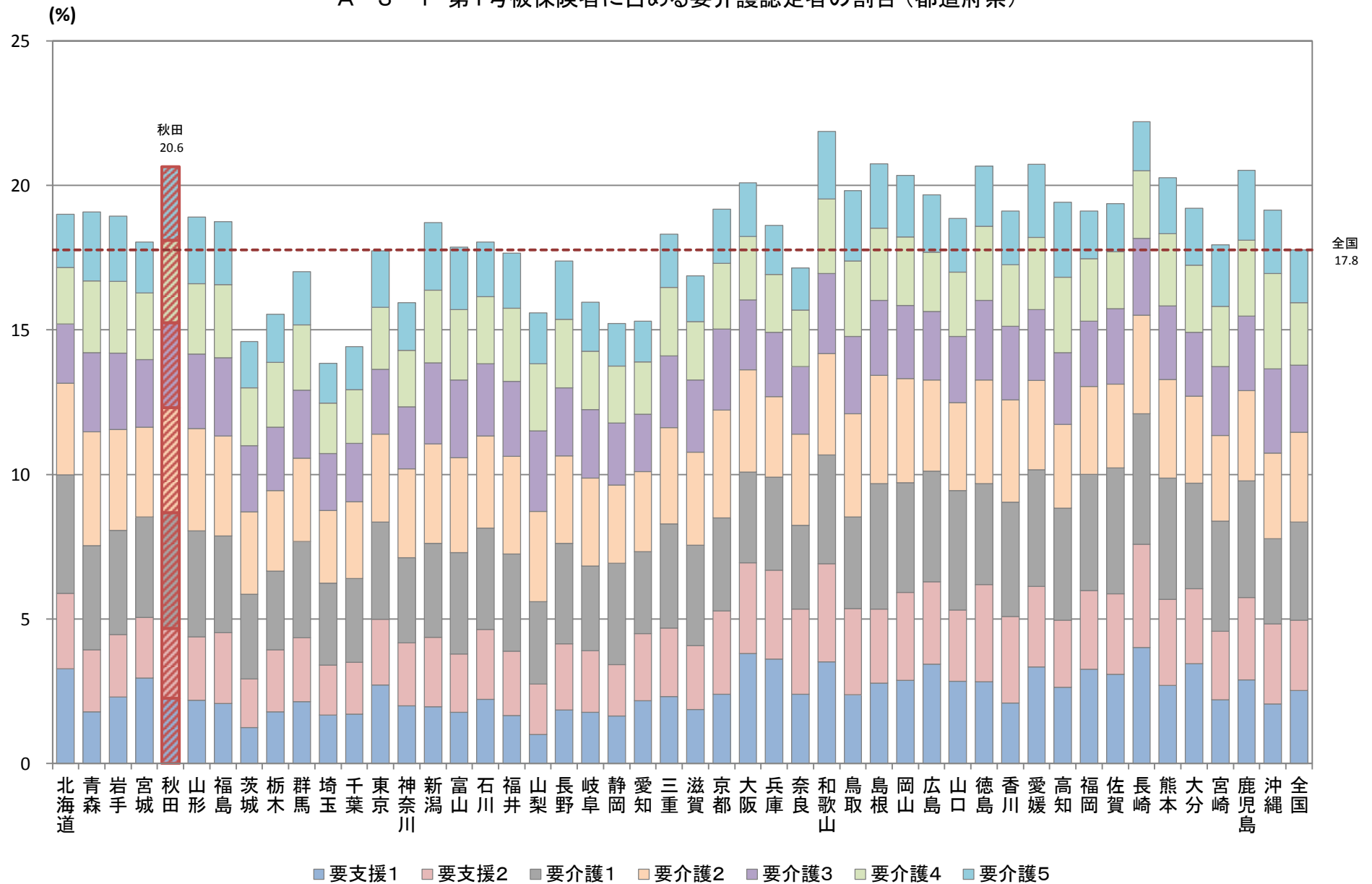

A-3-2 第1号被保険者一人あたり介護保険給付費

厚生労働省介護保険事業状況報告「平成25年度介護保険事業状況報告（年報）」

都道府県	第1号被保険者数(人)	介護保険給付費(千円)				1人あたり介護保険給付費(円)		
		計	A 居宅介護	B 地域密着型	C 施設介護	A 居宅介護	B 地域密着型	C 施設介護
北海道	1,476,707	349,242,925	157,077,507	60,180,176	131,985,242	106,370	40,753	89,378
青森	378,559	113,651,521	59,739,586	18,033,506	35,878,429	157,808	47,637	94,776
岩手	375,074	101,136,756	49,104,673	11,799,684	40,232,398	130,920	31,460	107,265
宮城	556,730	140,391,538	76,211,178	15,344,872	48,835,488	136,891	27,563	87,718
秋田	334,513	99,924,797	52,835,947	11,190,118	35,898,732	157,949	33,452	107,316
山形	332,923	92,813,240	45,536,591	12,306,023	34,970,626	136,778	36,964	105,041
福島	525,173	138,429,760	70,646,270	15,242,029	52,541,461	134,520	29,023	100,046
茨城	735,811	161,831,882	77,377,850	16,948,725	67,505,308	105,160	23,034	91,743
栃木	484,717	108,940,159	57,077,678	12,703,846	39,158,636	117,755	26,209	80,787
群馬	516,057	130,329,450	68,457,006	14,568,154	47,304,289	132,654	28,230	91,665
埼玉	1,673,362	324,056,052	180,384,393	23,818,714	119,852,945	107,798	14,234	71,624
千葉	1,486,088	302,493,626	173,429,250	26,258,192	102,806,184	116,702	17,669	69,179
東京	2,877,475	710,433,823	439,338,334	46,451,346	224,644,144	152,682	16,143	78,070
神奈川	2,041,843	465,759,728	261,973,670	48,155,401	155,630,657	128,303	23,584	76,221
新潟	659,830	191,697,089	92,316,032	22,236,343	77,144,714	139,909	33,700	116,916
富山	311,687	87,013,055	39,071,564	9,735,500	38,205,991	125,355	31,235	122,578
石川	304,247	85,162,492	38,671,908	12,808,380	33,682,204	127,107	42,099	110,707
福井	214,156	61,140,153	27,846,301	7,960,892	25,332,960	130,028	37,173	118,292
山梨	227,363	57,729,861	32,037,621	5,793,552	19,898,687	140,910	25,482	87,519
長野	606,844	162,174,385	87,049,362	15,849,292	59,275,731	143,446	26,118	97,679
岐阜	549,045	131,190,479	68,064,756	16,628,083	46,497,640	123,969	30,285	84,688
静岡	979,639	232,920,210	118,112,660	25,789,457	89,018,093	120,568	26,325	90,868
愛知	1,677,932	372,589,590	214,656,058	35,753,546	122,179,986	127,929	21,308	72,816
三重	487,051	128,228,599	70,665,652	11,490,356	46,072,592	145,089	23,592	94,595
滋賀	321,790	77,604,956	43,412,008	9,279,223	24,913,725	134,908	28,836	77,422
京都	675,003	174,052,869	90,157,875	15,896,898	67,998,096	133,567	23,551	100,737
大阪	2,172,930	554,603,877	355,680,955	42,127,931	156,794,991	163,687	19,388	72,158
兵庫	1,416,266	347,804,744	200,339,006	29,868,572	117,597,166	141,456	21,090	83,033
奈良	372,809	85,299,814	47,376,300	6,653,427	31,270,087	127,079	17,847	83,877
和歌山	291,091	86,025,727	49,278,743	7,949,808	28,797,176	169,290	27,310	98,928
鳥取	163,258	49,989,694	23,693,798	6,695,446	19,600,450	145,131	41,011	120,058
島根	217,864	66,229,459	31,655,277	9,745,692	24,828,491	145,298	44,733	113,963
岡山	525,705	146,304,349	73,047,064	23,727,433	49,529,851	138,951	45,135	94,216
広島	745,839	203,774,327	108,913,729	25,823,252	69,037,346	146,028	34,623	92,563
山口	434,001	110,329,033	54,426,497	13,273,428	42,629,108	125,406	30,584	98,224
徳島	223,978	66,249,517	31,009,535	8,235,136	27,004,846	138,449	36,768	120,569
香川	278,831	75,419,346	40,124,855	7,863,830	27,430,661	143,904	28,203	98,377
愛媛	409,020	119,475,929	61,691,599	19,647,149	38,137,181	150,828	48,035	93,240
高知	232,068	63,516,557	27,344,885	8,984,954	27,186,718	117,831	38,717	117,150
福岡	1,230,849	324,725,198	170,655,321	39,752,608	114,317,269	138,648	32,297	92,877
佐賀	219,968	63,408,272	32,787,003	8,447,877	22,173,391	149,054	38,405	100,803
長崎	393,465	115,535,963	58,268,228	20,111,078	37,156,657	148,090	51,113	94,434
熊本	493,434	139,819,100	68,814,397	17,735,682	53,269,021	139,460	35,943	107,956
大分	341,035	93,297,289	51,713,119	9,193,236	32,390,935	151,636	26,957	94,978
宮崎	314,007	85,986,775	47,704,631	9,196,170	29,085,974	151,922	29,287	92,628
鹿児島	470,050	134,971,084	60,729,075	22,454,039	51,787,969	129,197	47,769	110,175
沖縄	262,062	82,649,982	49,728,957	6,174,080	26,746,945	189,760	23,560	102,063
全 国	32,018,149	8,016,355,034	4,336,234,706	865,883,136	2,814,237,191	135,431	27,044	87,895

A-3-2 第1号被保険者一人あたり介護保険給付費(A 居宅介護)

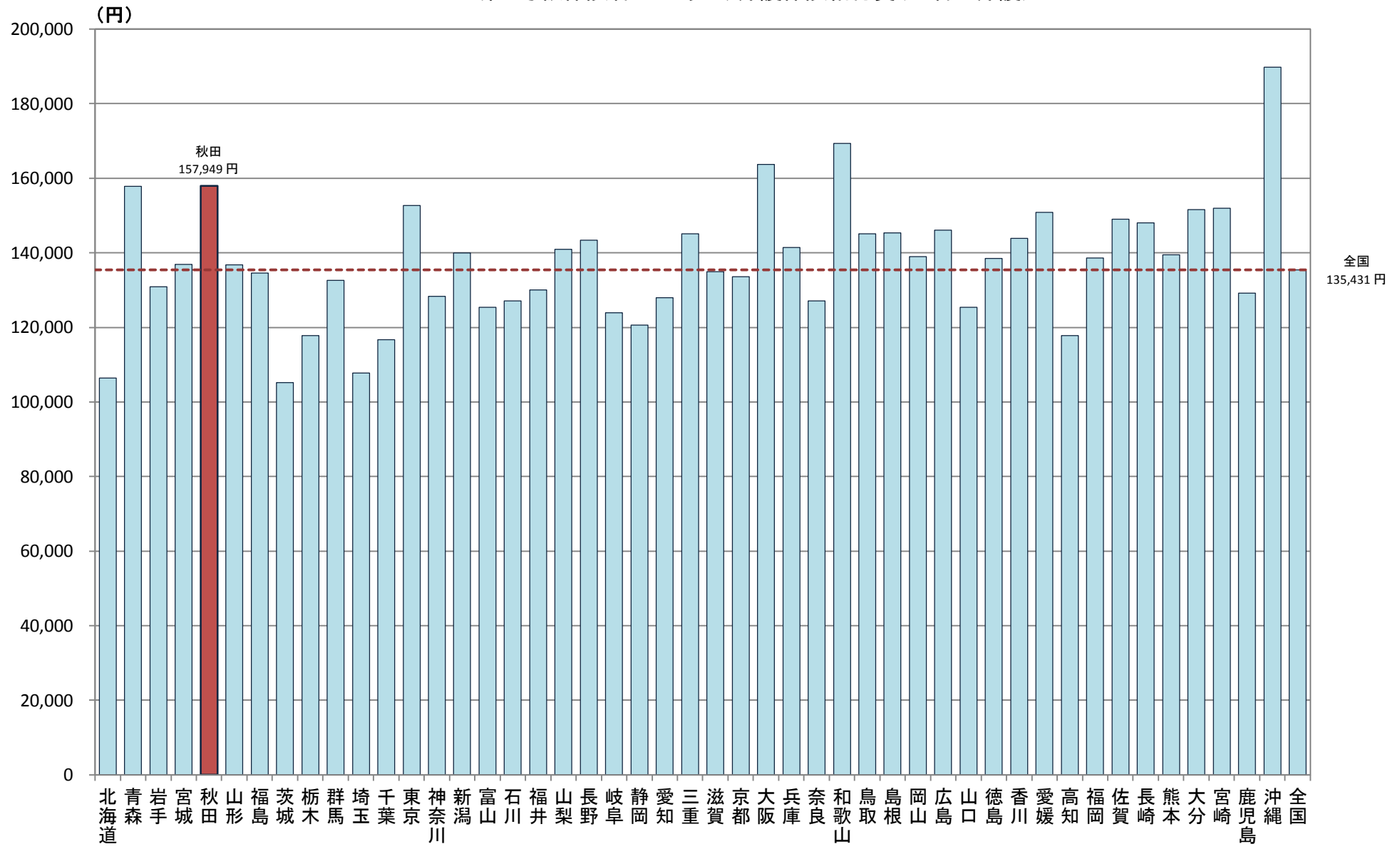

A-3-2 第1号被保険者一人あたり介護保険給付費(B 地域密着型)

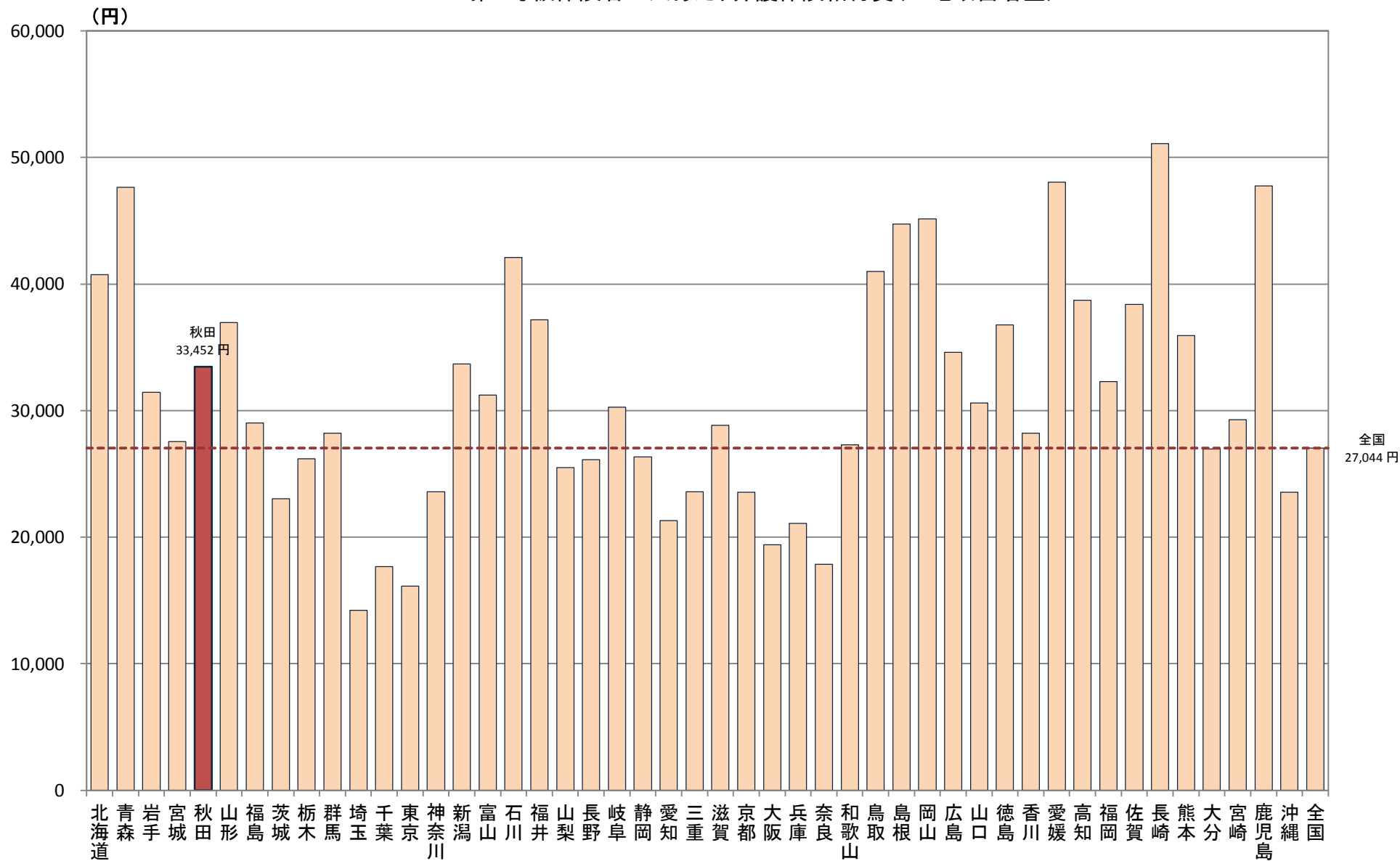

A-3-2 第1号被保険者一人あたり介護保険給付費(C 施設介護)

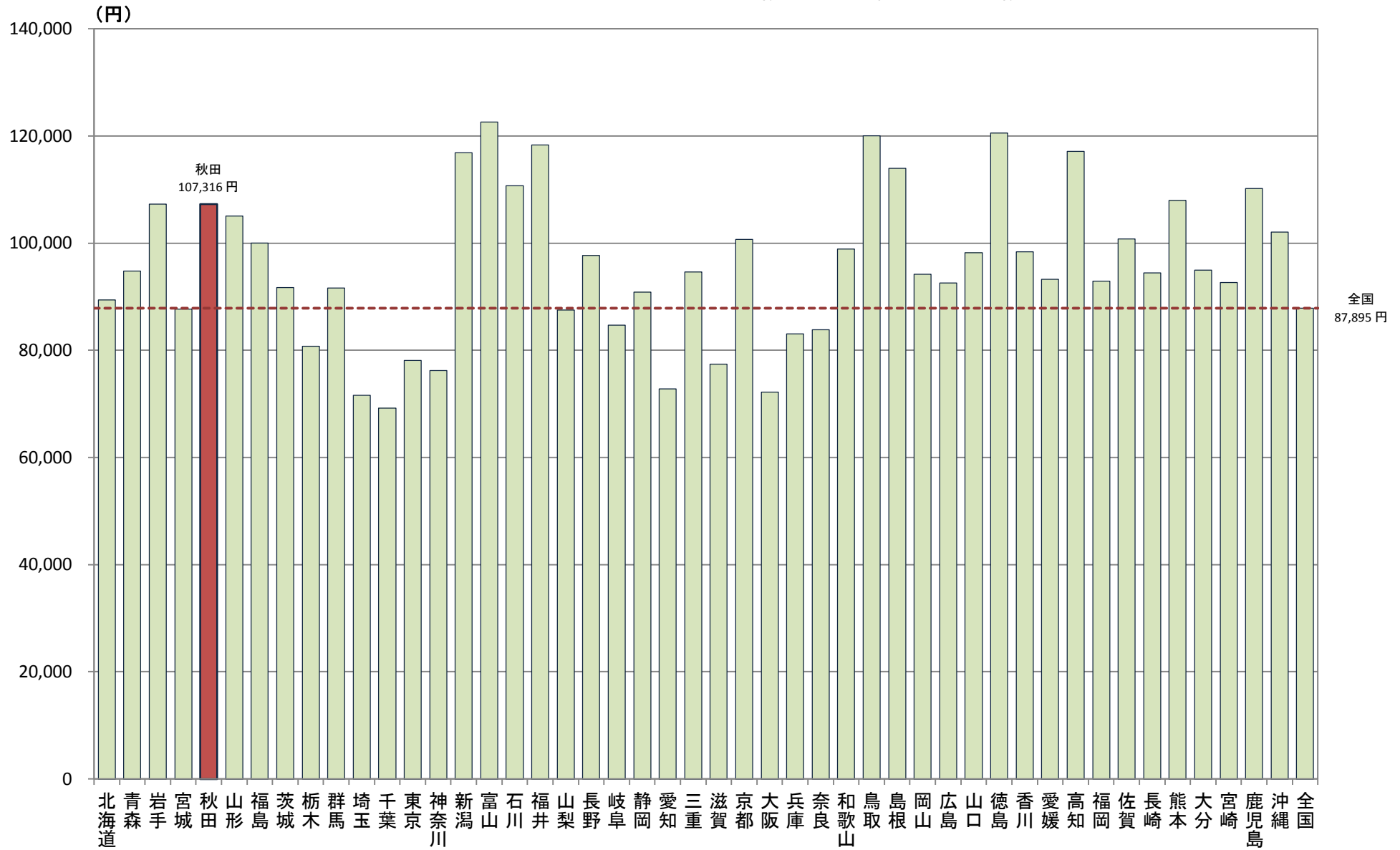

A-4 医療費

対象年(度)

平成25年

【データ出典】

厚生労働省保険局調査課公表の「平成25年度医療費の地域差分析」(平成27年9月)より

【データ算出方法】

本データは、平成25年度の市町村国民健康保険と後期高齢者医療制度の医療費等をもとに算定したもの。

(詳細は厚生労働省保険局調査課公表資料を参照)

地域差指数について

○医療費の地域差の要因としては(1)人口の年齢構成、(2)病床数等医療供給体制、(3)健康活動の状況、健康に対する意識、(4)受診行動、(5)住民の生活習慣、(6)医療機関側の診療パターンなど様々である。

○「地域差指数」とは、地域の1人当たり医療費について(1)の人口の年齢構成の相違による分を補正し、指数化(全国を1)したものである。

【データの見方等】

A-4-1 医療費の地域差指数

全国を基準に、「入院」、「入院外+調剤」、「歯科」、「合計」の医療費の高低が比較できる。

【データ利用の留意点】

人口の年齢構成の相違以外の地域差の要因については補正されていないことを留意する必要がある。

A-4-1 医療費の地域差指数

厚生労働省保険局調査課公表の「平成25年度医療費の地域差分析」(平成27年9月)

都道府県	計	順位	寄与度	入院	順位	寄与度	入院外+調剤	順位	寄与度	歯科	順位	寄与度
北海道	1.156	5	0.156	1.308	6	0.138	1.037	9	0.018	0.994	13	-0.000
青森	0.916	40	-0.084	0.865	41	-0.060	0.980	28	-0.010	0.734	47	-0.014
岩手	0.901	41	-0.099	0.867	40	-0.060	0.931	41	-0.035	0.904	23	-0.005
宮城	0.944	30	-0.056	0.876	37	-0.056	1.011	15	0.005	0.896	25	-0.005
秋田	0.942	33	-0.058	0.922	29	-0.035	0.969	29	-0.016	0.852	34	-0.008
山形	0.925	35	-0.075	0.908	30	-0.041	0.946	38	-0.027	0.877	28	-0.006
福島	0.942	32	-0.058	0.906	31	-0.042	0.983	25	-0.008	0.850	35	-0.008
茨城	0.894	43	-0.106	0.833	44	-0.075	0.953	35	-0.023	0.859	32	-0.007
栃木	0.900	42	-0.100	0.849	42	-0.068	0.954	34	-0.023	0.828	39	-0.009
群馬	0.924	36	-0.076	0.945	28	-0.025	0.916	44	-0.042	0.832	38	-0.009
埼玉	0.918	38	-0.082	0.873	39	-0.057	0.951	37	-0.024	0.985	16	-0.001
千葉	0.877	46	-0.123	0.816	46	-0.083	0.920	43	-0.040	0.989	14	-0.001
東京	0.981	25	-0.019	0.898	32	-0.046	1.040	7	0.020	1.126	4	0.007
神奈川	0.939	34	-0.061	0.846	43	-0.069	1.008	16	0.004	1.067	7	0.003
新潟	0.874	47	-0.126	0.830	45	-0.076	0.907	47	-0.047	0.947	19	-0.003
富山	0.972	29	-0.028	1.064	22	0.029	0.909	46	-0.045	0.780	45	-0.011
石川	1.078	15	0.078	1.220	11	0.099	0.980	27	-0.010	0.795	42	-0.011
福井	0.998	22	-0.002	1.080	19	0.036	0.946	39	-0.027	0.784	44	-0.011
山梨	0.917	39	-0.083	0.883	35	-0.053	0.951	36	-0.024	0.890	26	-0.006
長野	0.893	44	-0.107	0.877	36	-0.055	0.915	45	-0.042	0.819	41	-0.009
岐阜	0.943	31	-0.057	0.874	38	-0.057	1.001	19	0.001	0.988	15	-0.001
静岡	0.884	45	-0.116	0.798	47	-0.091	0.968	30	-0.016	0.827	40	-0.009
愛知	0.974	28	-0.026	0.892	33	-0.048	1.034	10	0.017	1.096	6	0.005
三重	0.924	37	-0.076	0.886	34	-0.051	0.962	32	-0.019	0.875	30	-0.006
滋賀	0.982	24	-0.018	1.016	25	0.007	0.962	33	-0.019	0.880	27	-0.006
京都	1.050	17	0.050	1.092	18	0.041	1.018	12	0.009	1.004	11	0.000
大阪	1.108	10	0.108	1.104	15	0.047	1.087	2	0.043	1.348	1	0.018
兵庫	1.043	18	0.043	1.023	24	0.010	1.055	5	0.028	1.107	5	0.006
奈良	0.980	27	-0.020	0.972	26	-0.013	0.988	24	-0.006	0.983	17	-0.001
和歌山	0.981	26	-0.019	0.962	27	-0.017	1.002	18	0.001	0.934	21	-0.003
鳥取	0.986	23	-0.014	1.053	23	0.024	0.933	40	-0.034	0.923	22	-0.004
島根	1.027	19	0.027	1.097	17	0.044	0.983	26	-0.008	0.833	37	-0.009
岡山	1.065	16	0.065	1.113	14	0.051	1.022	11	0.011	1.052	9	0.003
広島	1.134	6	0.134	1.116	13	0.052	1.145	1	0.072	1.182	2	0.009
山口	1.118	8	0.118	1.255	9	0.114	1.013	14	0.007	0.942	20	-0.003
徳島	1.097	12	0.097	1.195	12	0.087	1.017	13	0.009	1.020	10	0.001
香川	1.087	14	0.087	1.102	16	0.046	1.076	3	0.038	1.055	8	0.003
愛媛	1.022	20	0.022	1.073	21	0.033	0.993	22	-0.003	0.857	33	-0.007
高知	1.164	2	0.164	1.382	1	0.171	0.995	21	-0.003	0.904	24	-0.005
福岡	1.204	1	0.204	1.374	2	0.168	1.053	6	0.027	1.177	3	0.009
佐賀	1.157	4	0.157	1.281	7	0.126	1.064	4	0.032	0.994	12	-0.000
長崎	1.158	3	0.158	1.311	5	0.140	1.039	8	0.020	0.970	18	-0.002
熊本	1.102	11	0.102	1.245	10	0.110	0.997	20	-0.001	0.876	29	-0.006
大分	1.113	9	0.113	1.266	8	0.119	1.005	17	0.002	0.835	36	-0.009
宮崎	1.011	21	0.011	1.078	20	0.035	0.967	31	-0.017	0.861	31	-0.007
鹿児島	1.130	7	0.130	1.326	3	0.146	0.990	23	-0.005	0.784	43	-0.011
沖縄	1.091	13	0.091	1.316	4	0.142	0.923	42	-0.038	0.755	46	-0.013

A-4-1 医療費の地域差指数(市町村国民健康保険＋後期高齢者医療制度)

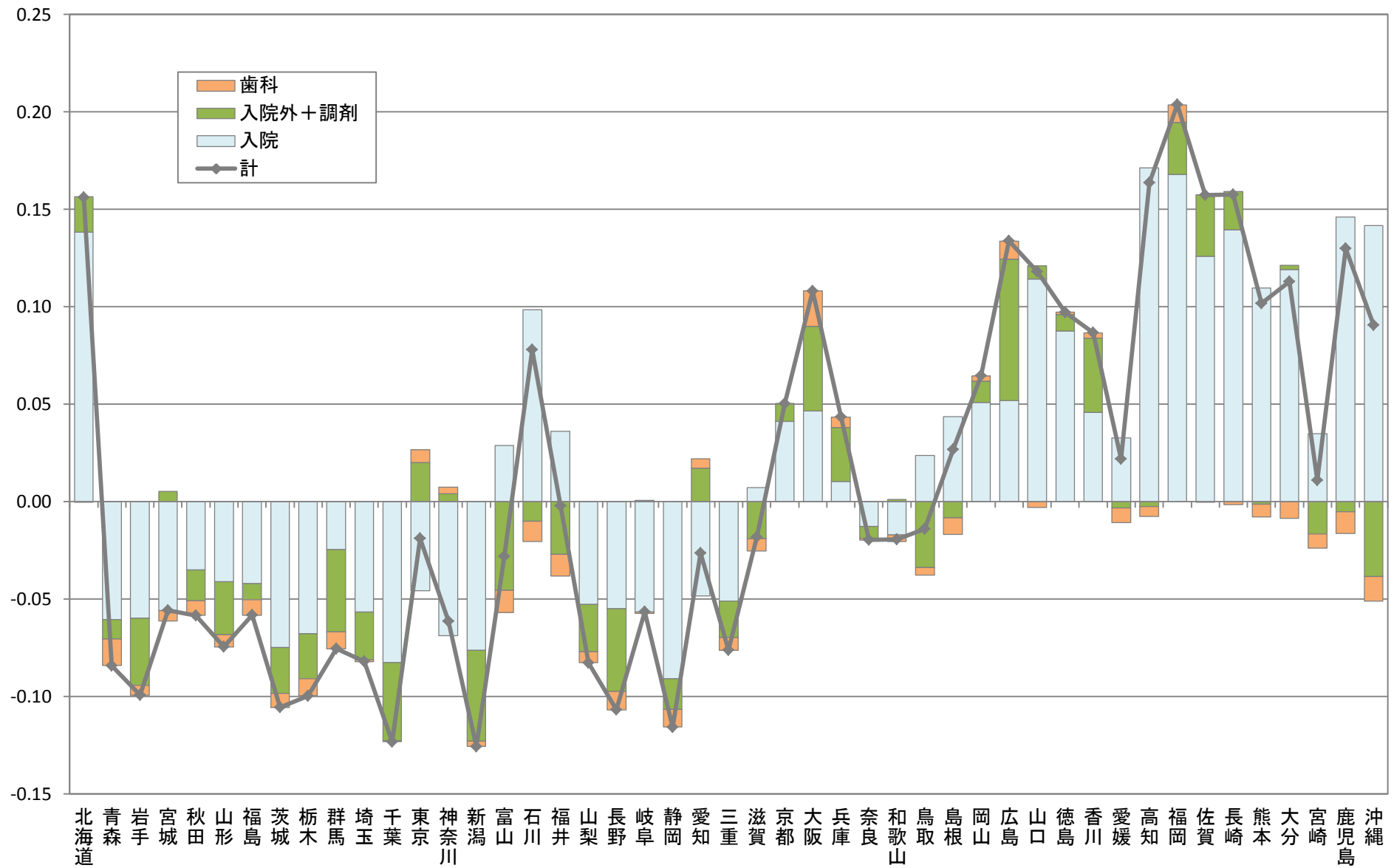

A-5 特定健康診査・特定保健指導

対象年(度)

平成25年

【データ出典】

厚生労働省ホームページ「特定健康診査・特定保健指導の実施状況に関するデータ」(平成25年度)より

【データ算出方法】

本データは、平成25年度の医療保険者から国に報告された特定健康診査・特定保健指導の実施結果を集計されたもの。

【データの見方等】

A-5-1 特定健康診査受診率

特定健康診査は、40歳から74歳までを対象にメタボリックシンドローム(内臓脂肪症候群)に着目し、以下の項目の健診を実施するもの。

基本的な項目

- 質問票(服薬歴、喫煙歴等) ○身体計測(身長、体重、BMI、腹囲) ○血圧測定 ○理学的検査(身体診察) ○検尿(尿糖、尿蛋白)
- 血液検査
 - ・脂質検査(中性脂肪、HDLコレステロール、LDLコレステロール)
 - ・血糖検査(空腹時血糖またはHbA1c)
 - ・肝機能検査(GOT, GPT, γ -GTP)

A-5-2 特定保健指導実施率

特定健康診査の結果から、生活習慣病の発症リスクが高く、生活習慣の改善による生活習慣病の予防効果が多く期待できるものに対して、生活習慣を見直すサポートをするもの。特定保健指導には、リスクの程度に応じて、動機付け支援と積極的支援があり、よりリスクの高い方が積極的支援である。

【データ利用の留意点】

A-5-1 特定健康診査受診率

厚生労働省ホームページ「特定健康診査・特定保健指導の実施状況に関するデータ」(平成25年度)

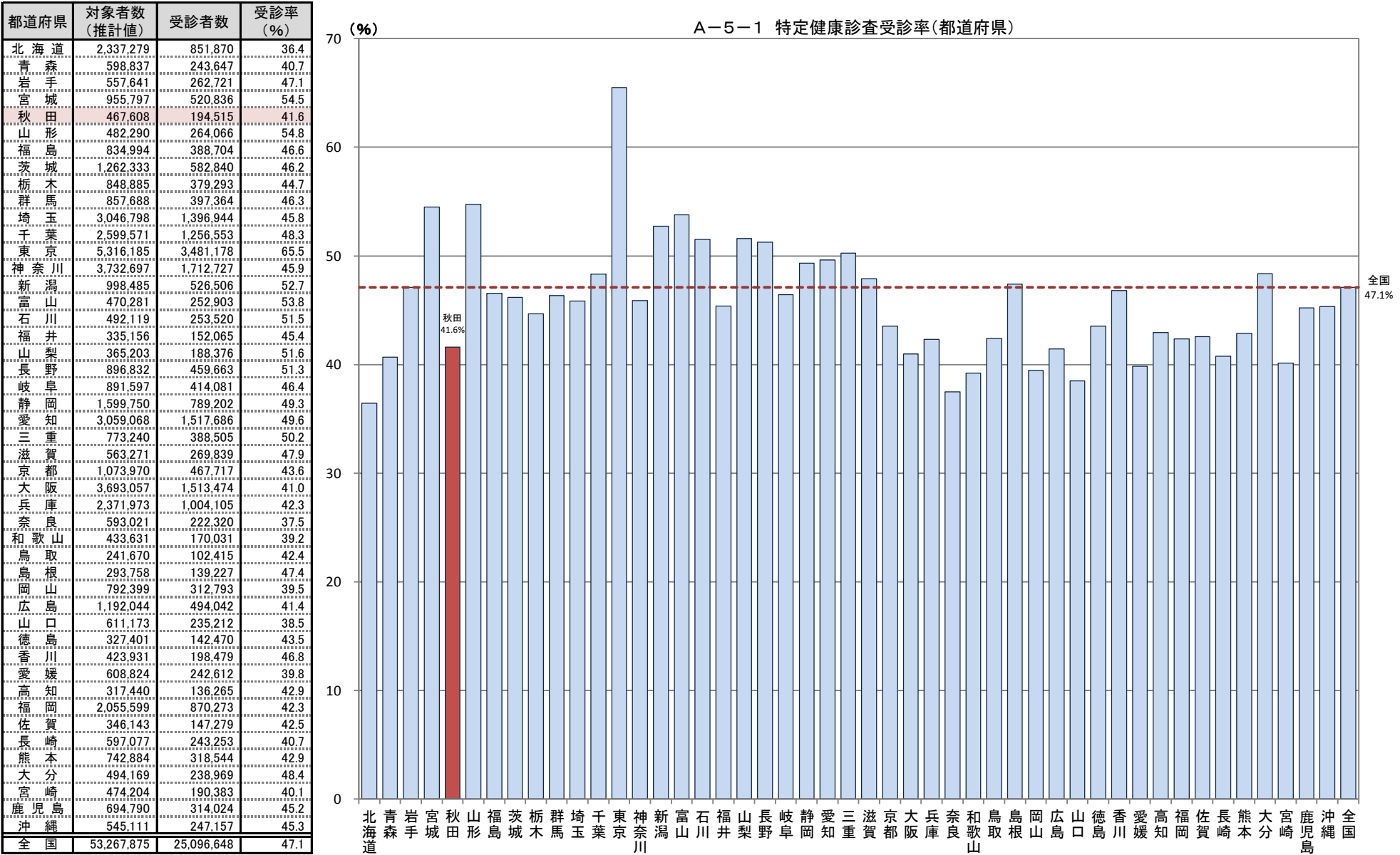

A-5-2 特定保健指導実施率

厚生労働省ホームページ「特定健康診査・特定保健指導の実施状況に関するデータ」(平成25年度)

都道府県	対象者数	終了者数	実施率 (%)
北海道	158,486	20,891	13.2
青森	38,293	8,783	22.9
岩手	48,163	7,116	14.8
宮城	97,148	15,505	16.0
秋田	34,101	7,874	23.1
山形	39,153	9,115	23.3
福島	65,865	14,142	21.5
茨城	107,379	19,922	18.6
栃木	65,959	12,595	19.1
群馬	66,517	10,174	15.3
埼玉	237,137	36,618	15.4
千葉	214,410	35,312	16.5
東京	588,377	86,269	14.7
神奈川	298,270	38,762	13.0
新潟	75,966	14,563	19.2
富山	42,901	9,293	21.7
石川	40,458	9,956	24.6
福井	25,640	6,000	23.4
山梨	28,929	6,754	23.3
長野	68,449	19,010	27.8
岐阜	62,117	14,899	24.0
静岡	120,170	21,645	18.0
愛知	247,554	46,299	18.7
三重	62,424	11,608	18.6
滋賀	42,046	8,095	19.3
京都	75,416	11,877	15.7
大阪	255,044	30,125	11.8
兵庫	167,094	26,619	15.9
奈良	35,546	5,816	16.4
和歌山	28,501	6,240	21.9
鳥取	17,120	3,758	22.0
島根	20,588	4,495	21.8
岡山	53,078	9,682	18.2
広島	93,542	20,124	21.5
山口	39,073	7,853	20.1
徳島	24,222	7,566	31.2
香川	34,631	9,787	28.3
愛媛	43,925	9,317	21.2
高知	23,781	3,683	15.5
福岡	154,748	28,857	18.6
佐賀	28,633	6,773	28.7
長崎	39,241	11,490	29.3
熊本	54,847	15,858	28.9
大分	39,776	10,933	27.5
宮崎	32,240	7,922	24.6
鹿児島	53,002	13,618	25.7
沖縄	49,919	16,898	33.9
全 国	4,234,879	760,491	18.0

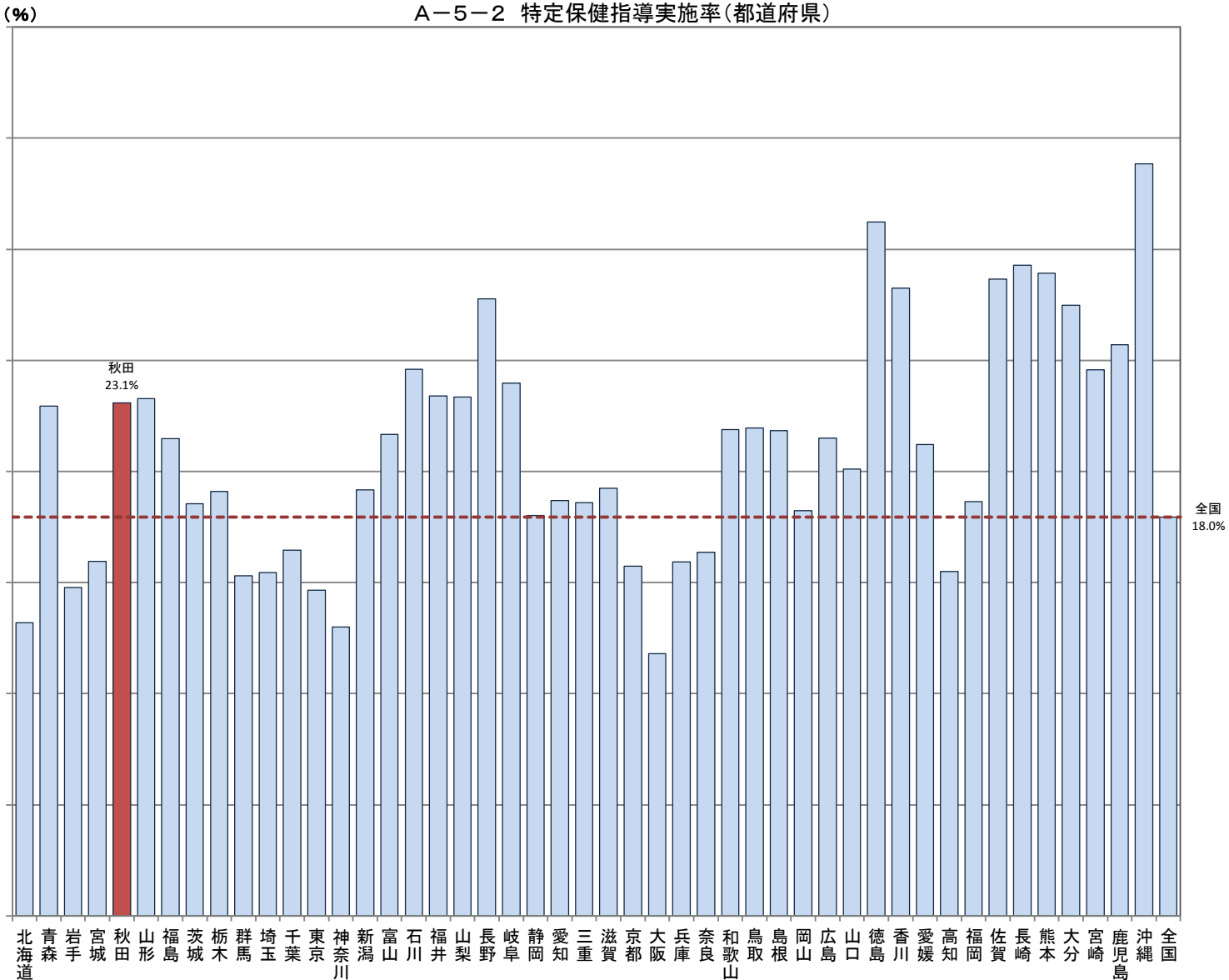

A-6 がん検診

対象年(度)

平成25年

【データ出典】

厚生労働省地域保健・健康増進事業報告(健康増進編)都道府県別より

【データ算出方法】

本データは、平成25年度の地域保健・健康増進事業報告に基づいて、各がん検診の対象者数、受診者数等から算出したもの。

※子宮がん検診及び乳がん検診は2年に1度実施のため、対象年度とその前年の受診者数から連続受診を除いたものが受診者数となる。

※子宮がん検診は20歳以上、そのほかのがん検診は40歳以上が受診対象となる。(対象者の算定にはその他の調整もある。)

【データの見方等】

A-6-1 がん検診受診率

胃がん、大腸がん、肺がん(胸部エックス線検査)、子宮がん、乳がん(視触診及びマンモグラフィ)の受診率について掲載。

【データ利用の留意点】

市町村が実施しているがん検診の実施率である。(その他の医療保険者が実施しているがん検診は含まれない。)

A-6-1 がん検診受診率 【胃がん・男女】

厚生労働省地域保健・健康増進事業報告(健康増進編)都道府県別
※年齢階級別が計数不詳の市区町村があるため、総数と年齢階級の計が一致しない場合があります

都道府県	対象者数(人)	受診者数(人)				受診者数(人)	受診率(%)			
		40～49歳	50～59歳	60～69歳	70歳以上		40～49歳	50～59歳	60～69歳	70歳以上
北海道	1,796,029	248,091	267,664	495,060	785,214	167,997	18,951	26,825	62,468	59,753
青森	437,082	68,439	81,422	124,565	162,656	97,331	9,555	15,118	36,331	36,327
岩手	524,412	85,430	97,919	138,253	202,810	91,998	8,343	13,698	32,816	37,141
宮城	892,985	178,692	184,477	231,806	298,010	156,788	16,900	22,842	56,563	60,483
秋田	392,763	24,936	34,307	112,483	221,037	55,477	5,730	9,225	20,325	20,197
山形	362,773	45,012	58,754	99,200	159,807	98,534	8,398	16,137	40,635	33,364
福島	773,947	98,768	121,426	197,282	356,471	101,687	8,431	14,655	37,724	40,877
茨城	1,055,440	199,170	192,866	287,192	376,212	92,830	11,842	14,033	35,878	31,077
栃木	623,770	85,857	97,182	169,890	270,841	92,255	12,939	15,757	36,316	27,243
群馬	684,749	71,222	77,515	192,006	344,006	52,733	7,338	7,923	19,037	18,435
埼玉	2,113,826	350,464	271,170	596,251	895,941	136,249	19,906	18,436	50,856	47,051
千葉	2,189,656	404,842	344,306	605,589	834,919	233,864	34,507	30,479	79,091	89,787
東京	5,252,238	1,556,096	1,085,388	1,150,454	1,460,300	241,219	57,774	44,292	74,280	64,873
神奈川	2,762,411	539,658	416,215	731,754	1,074,784	142,937	20,167	16,691	47,539	58,540
新潟	782,582	89,085	95,652	215,206	382,639	112,741	10,105	14,855	41,401	46,380
富山	302,078	51,608	44,200	99,778	106,492	53,874	5,356	5,647	19,368	23,503
石川	402,212	42,236	47,817	112,045	200,114	36,757	4,416	4,885	14,988	12,468
福井	238,576	18,484	25,145	60,567	134,380	26,232	2,927	3,319	9,770	10,216
山梨	309,905	50,027	50,008	80,238	129,632	40,140	6,808	7,187	14,722	11,423
長野	875,530	149,595	143,267	219,517	363,151	53,396	7,583	7,662	19,224	18,927
岐阜	677,975	106,606	98,094	180,765	292,510	63,926	8,902	9,458	25,091	20,475
静岡	1,142,979	149,026	138,227	315,024	540,702	129,537	16,615	18,770	45,579	48,573
愛知	2,041,194	305,792	257,721	552,454	925,227	275,399	34,748	33,086	93,677	113,888
三重	546,903	49,277	57,909	150,120	289,597	39,834	4,893	5,394	15,263	14,284
滋賀	456,978	75,115	67,014	121,237	193,612	21,687	3,061	3,176	8,451	6,999
京都	757,425	88,007	84,658	211,789	372,971	41,731	7,679	6,619	14,928	12,505
大阪	2,750,098	443,798	335,853	572,382	737,557	145,062	23,201	20,323	53,266	48,272
兵庫	1,876,975	282,576	266,377	511,657	816,365	110,359	16,030	14,809	41,195	38,325
奈良	478,639	64,631	67,178	138,174	208,656	29,411	3,563	3,824	10,711	11,313
和歌山	352,461	32,018	41,843	96,376	182,224	24,765	3,837	4,564	9,471	6,893
鳥取	193,327	13,369	22,334	50,081	107,543	14,757	1,569	2,293	5,497	5,398
島根	282,222	25,374	34,211	72,816	149,821	13,381	1,015	1,369	4,369	6,628
岡山	575,720	56,830	56,048	159,898	302,944	82,857	6,208	8,283	26,969	41,397
広島	713,689	75,085	89,805	215,107	333,692	70,368	7,488	8,048	27,755	27,077
山口	470,741	48,750	57,623	134,095	230,273	25,334	2,112	2,543	8,647	12,032
徳島	276,308	25,165	32,279	76,129	142,735	19,682	2,213	2,429	7,581	7,459
香川	304,701	24,478	34,293	85,157	160,773	33,778	4,661	4,553	12,065	12,499
愛媛	515,905	58,301	72,476	143,260	241,868	45,476	4,932	6,495	17,505	16,544
高知	289,719	36,363	41,897	78,693	132,766	29,466	2,797	3,968	10,852	11,849
福岡	1,775,780	265,853	280,808	466,927	762,192	104,649	14,620	16,876	43,202	29,951
佐賀	267,793	20,957	32,999	67,140	146,697	30,228	3,578	5,500	12,517	8,633
長崎	470,581	56,638	79,757	125,709	208,477	44,733	4,133	6,764	16,711	17,125
熊本	666,955	87,257	110,419	172,295	296,984	64,390	7,261	10,747	24,345	22,037
大分	392,881	30,404	46,877	102,993	212,607	36,060	2,639	4,309	13,753	15,359
宮崎	394,587	38,892	58,654	101,600	195,441	29,500	2,848	4,565	11,062	11,025
鹿児島	506,030	73,450	91,264	126,700	214,616	70,142	7,363	10,776	25,167	26,836
沖縄	554,134	120,059	124,226	129,954	179,895	36,696	5,472	6,422	12,407	12,395
全 国	42,505,664	7,011,783	6,417,544	11,077,668	17,338,161	3,718,247	481,414	535,629	1,347,368	1,353,836

A-6-1 がん検診受診率(胃がん・男女)

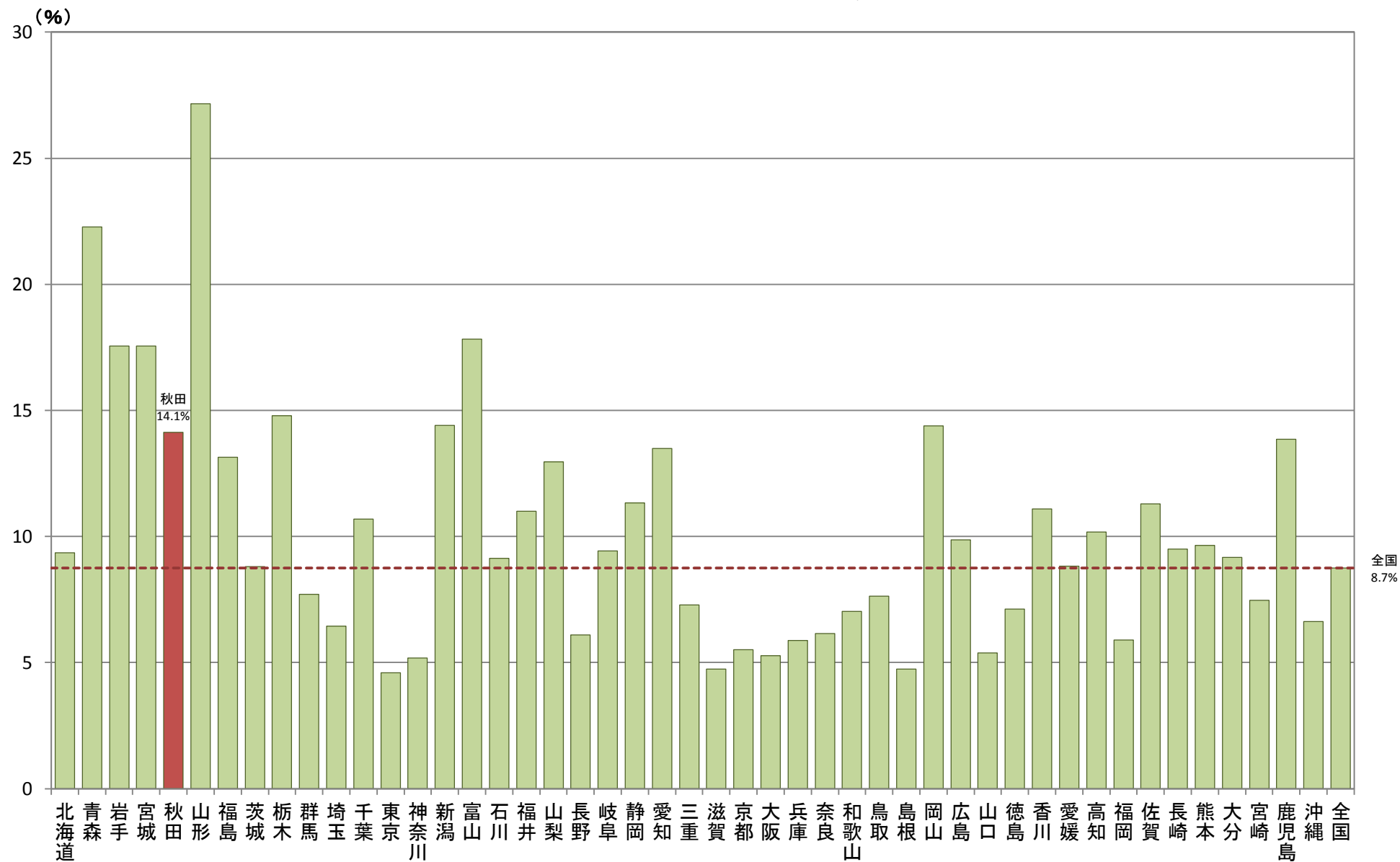

A-6-1 がん検診受診率 【胃がん・男性】

厚生労働省地域保健・健康増進事業報告(健康増進編)都道府県別
※年齢階級別が計数不詳の市区町村があるため、総数と年齢階級の計が一致しない場合があります

都道府県	対象者数(人)	受診者数(人)				受診率(%)
		40～49歳	50～59歳	60～69歳	70歳以上	
北海道	680,861	93,078	93,850	189,830	304,103	68.574
青森	180,994	29,292	34,013	56,212	61,477	40.437
岩手	220,425	36,639	42,286	62,906	78,594	40.352
宮城	377,786	74,211	80,613	105,531	117,431	65.112
秋田	150,080	9,702	10,855	47,309	82,214	24.832
山形	153,927	19,593	24,775	45,595	63,964	43.655
福島	328,263	45,526	54,173	90,708	137,856	43.222
茨城	463,307	90,534	83,687	131,810	157,276	40.278
栃木	254,125	35,148	38,064	74,630	106,283	39.529
群馬	272,199	25,667	28,159	81,088	137,285	23.655
埼玉	816,816	127,708	86,298	230,030	372,780	60.352
千葉	922,216	174,386	141,179	256,427	350,224	89.172
東京	2,516,117	796,768	555,315	567,435	596,599	101.251
神奈川	1,098,632	211,978	153,933	301,406	431,315	64.819
新潟	306,209	31,642	33,073	91,503	149,991	46.859
富山	118,103	17,268	14,530	41,561	44,744	19.672
石川	156,757	16,769	18,138	46,244	75,606	15.161
福井	89,827	6,456	8,565	24,410	50,396	11.131
山梨	122,183	19,286	19,386	32,900	50,611	18.540
長野	390,258	71,936	67,929	102,527	147,866	24.081
岐阜	272,267	43,428	36,709	75,727	116,403	29.216
静岡	452,618	55,992	48,457	130,417	217,752	52.419
愛知	795,027	106,809	85,915	225,433	376,870	121.017
三重	204,475	14,942	16,563	60,419	112,551	15.241
滋賀	184,034	30,423	25,266	50,894	77,451	8.695
京都	272,644	28,062	25,048	78,721	140,813	17.111
大阪	1,103,199	181,418	130,608	233,028	292,146	59.006
兵庫	720,947	104,896	93,262	204,850	317,939	51.119
奈良	173,031	20,646	19,102	51,648	81,635	12.650
和歌山	128,887	9,651	12,532	38,328	68,376	10.851
鳥取	73,638	4,962	8,625	21,335	38,716	5.845
島根	114,704	11,044	15,044	32,690	55,926	5.516
岡山	218,325	19,507	16,335	64,190	118,293	32.696
広島	259,303	22,176	25,574	82,678	128,875	28.894
山口	174,025	15,188	18,134	54,942	85,761	10.133
徳島	108,136	9,462	11,516	33,168	53,990	8.353
香川	116,173	7,790	10,874	34,991	62,518	14.185
愛媛	203,760	22,766	27,544	60,520	92,930	19.014
高知	122,673	16,824	19,237	35,987	50,625	11.966
福岡	687,596	105,251	106,579	192,834	282,932	40.906
佐賀	98,623	6,904	11,342	26,870	53,507	12.702
長崎	184,215	22,514	31,779	51,868	78,054	18.078
熊本	274,278	37,289	47,079	77,274	112,636	29.920
大分	146,268	9,916	15,417	40,901	80,034	14.706
宮崎	153,865	14,869	22,805	42,512	73,679	13.509
鹿児島	206,425	30,770	39,093	58,014	78,548	31.436
沖縄	259,007	58,480	62,150	64,342	74,035	17.014
全 国	17,327,228	2,945,566	2,571,410	4,704,643	6,839,610	1,572,882
						158,790
						174,285
						565,327
						674,480
						9.1

A-6-1 がん検診受診率(胃がん・男性)

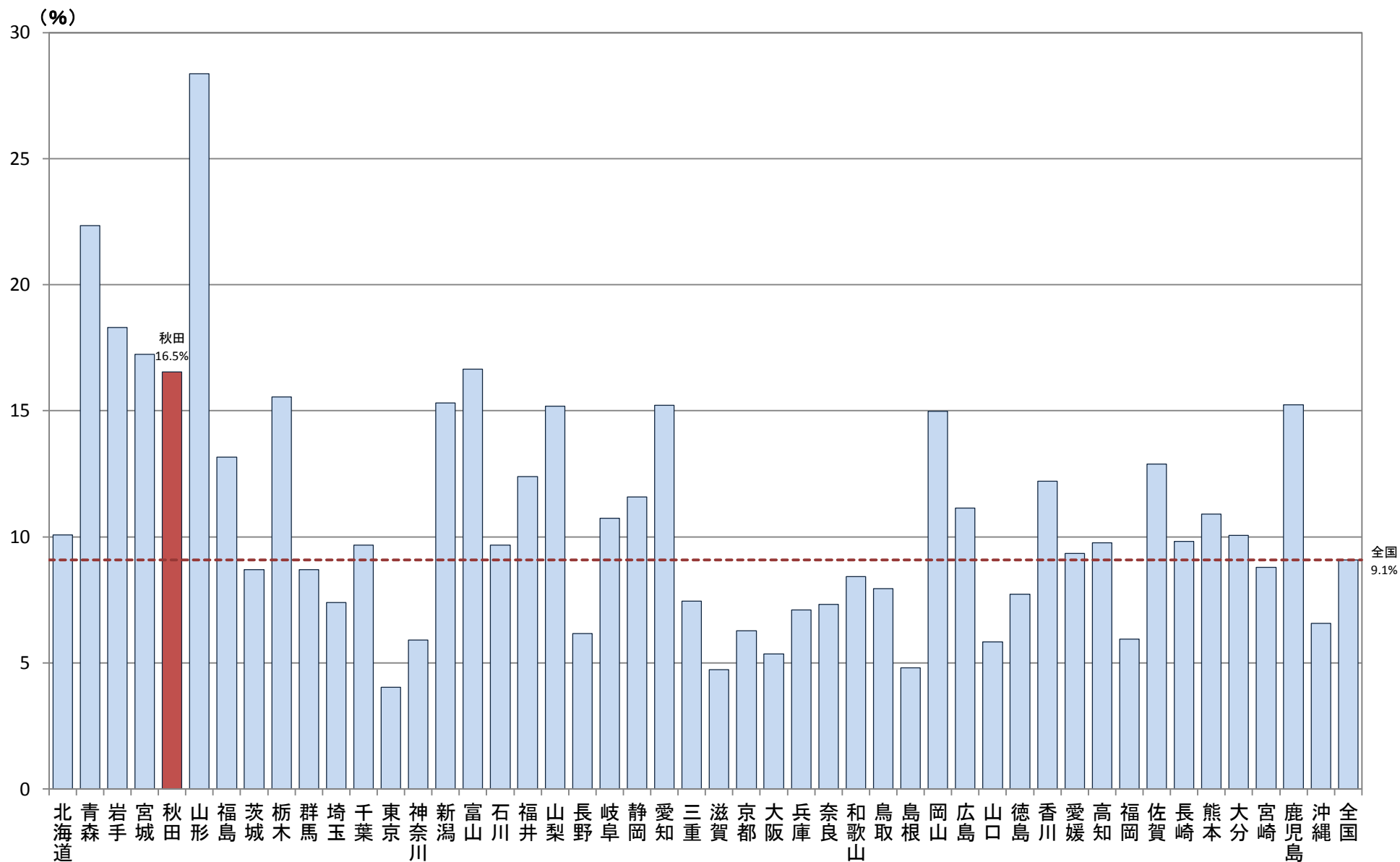

A-6-1 がん検診受診率 【胃がん・女性】

厚生労働省地域保健・健康増進事業報告(健康増進編)都道府県別
※年齢階級別が計数不詳の市区町村があるため、総数と年齢階級の計が一致しない場合があります

都道府県	対象者数(人)	受診者数(人)				受診者数(人)	受診率(%)				
		40～49歳	50～59歳	60～69歳	70歳以上		40～49歳	50～59歳	60～69歳	70歳以上	
北海道	1,115,168	155,013	173,814	305,230	481,111	99,423	11,862	17,876	38,239	31,446	8.9
青森	256,088	39,147	47,409	68,353	101,179	56,894	5,833	9,540	21,344	20,177	22.2
岩手	303,987	48,791	55,633	75,347	124,216	51,646	5,545	8,769	18,125	19,207	17.0
宮城	515,199	104,481	103,864	126,275	180,579	91,676	12,389	16,155	33,112	30,020	17.8
秋田	242,683	15,234	23,452	65,174	138,823	30,645	3,478	5,746	11,254	10,167	12.6
山形	208,846	25,419	33,979	53,605	95,843	54,879	5,331	10,278	22,506	16,764	26.3
福島	445,684	53,242	67,253	106,574	218,615	58,465	5,657	9,718	21,404	21,686	13.1
茨城	592,133	108,636	109,179	155,382	218,936	52,552	7,670	9,483	20,785	14,614	8.9
栃木	369,645	50,709	59,118	95,260	164,558	52,726	8,668	10,692	20,310	13,056	14.3
群馬	412,550	45,555	49,356	110,918	206,721	29,078	4,940	5,202	10,336	8,600	7.0
埼玉	1,297,010	222,756	184,872	366,221	523,161	75,897	12,660	12,439	29,045	21,753	5.9
千葉	1,267,440	230,456	203,127	349,162	484,695	144,692	25,690	23,044	50,252	45,706	11.4
東京	2,736,121	759,328	530,073	583,019	863,701	139,968	36,469	27,583	42,309	33,607	5.1
神奈川	1,663,779	327,680	262,282	430,348	643,469	78,118	12,981	10,990	26,828	27,319	4.7
新潟	476,373	57,443	62,579	123,703	232,648	65,882	7,310	10,576	24,539	23,457	13.8
富山	183,975	34,340	29,670	58,217	61,748	34,202	4,266	4,478	12,511	12,947	18.6
石川	245,455	25,467	29,679	65,801	124,508	21,596	2,998	3,288	8,819	6,491	8.8
福井	148,749	12,028	16,580	36,157	83,984	15,101	2,015	2,240	5,752	5,094	10.2
山梨	187,722	30,741	30,622	47,338	79,021	21,600	4,281	4,495	7,844	4,980	11.5
長野	485,272	77,659	75,338	116,990	215,285	29,315	5,092	4,898	10,485	8,840	6.0
岐阜	405,708	63,178	61,385	105,038	176,107	34,710	6,028	6,380	13,498	8,804	8.6
静岡	690,361	93,034	89,770	184,607	322,950	77,118	12,258	13,532	26,760	24,568	11.2
愛知	1,246,167	198,983	171,806	327,021	548,357	154,382	22,904	22,559	54,346	54,573	12.4
三重	342,428	34,335	41,346	89,701	177,046	24,593	3,674	4,033	9,336	7,550	7.2
滋賀	272,944	44,692	41,748	70,343	116,161	12,992	2,254	2,394	5,055	3,289	4.8
京都	484,781	59,945	59,610	133,068	232,158	24,620	5,355	4,595	8,672	5,998	5.1
大阪	1,648,899	262,380	205,245	339,354	445,411	86,056	15,862	14,004	31,718	24,472	5.2
兵庫	1,156,028	177,680	173,115	306,807	498,426	59,240	10,390	9,594	22,509	16,747	5.1
奈良	305,608	43,985	48,076	86,526	127,021	16,761	2,371	2,678	6,278	5,434	5.5
和歌山	223,574	22,367	29,311	58,048	113,848	13,914	2,341	2,790	5,250	3,533	6.2
鳥取	119,689	8,407	13,709	28,746	68,827	8,912	1,045	1,576	3,248	3,043	7.4
島根	167,518	14,330	19,167	40,126	93,895	7,865	713	930	2,596	3,626	4.7
岡山	357,395	37,323	39,713	95,708	184,651	50,161	4,565	6,202	16,738	22,656	14.0
広島	454,386	52,909	64,231	132,429	204,817	41,474	5,373	5,920	16,322	13,859	9.1
山口	296,716	33,562	39,489	79,153	144,512	15,201	1,602	1,980	5,174	6,445	5.1
徳島	168,172	15,703	20,763	42,961	88,745	11,329	1,429	1,599	4,357	3,944	6.7
香川	188,528	16,688	23,419	50,166	98,255	19,593	3,194	3,219	6,940	6,240	10.4
愛媛	312,145	35,535	44,932	82,740	148,938	26,462	3,232	4,314	10,255	8,661	8.5
高知	167,046	19,539	22,660	42,706	82,141	17,500	1,758	2,580	6,397	6,765	10.5
福岡	1,088,184	160,602	174,229	274,093	479,260	63,743	10,094	12,141	26,268	15,240	5.9
佐賀	169,170	14,053	21,657	40,270	93,190	17,526	2,467	3,671	7,082	4,306	10.4
長崎	286,366	34,124	47,978	73,841	130,423	26,655	2,697	4,392	9,843	9,723	9.3
熊本	392,677	49,968	63,340	95,021	184,348	34,470	4,394	6,456	12,944	10,676	8.8
大分	246,613	20,488	31,460	62,092	132,573	21,354	1,732	2,885	8,283	8,454	8.7
宮崎	240,722	24,023	35,849	59,088	121,762	15,991	1,730	2,828	6,071	5,362	6.6
鹿児島	299,605	42,680	52,171	68,686	136,068	38,706	4,807	6,915	13,601	13,383	12.9
沖縄	295,127	61,579	62,076	65,612	105,860	19,682	3,220	3,687	6,701	6,074	6.7
全 国	25,178,436	4,066,217	3,846,134	6,373,025	10,498,551	2,145,365	322,624	361,344	782,041	679,356	8.5

A-6-1 がん検診受診率(胃がん・女性)

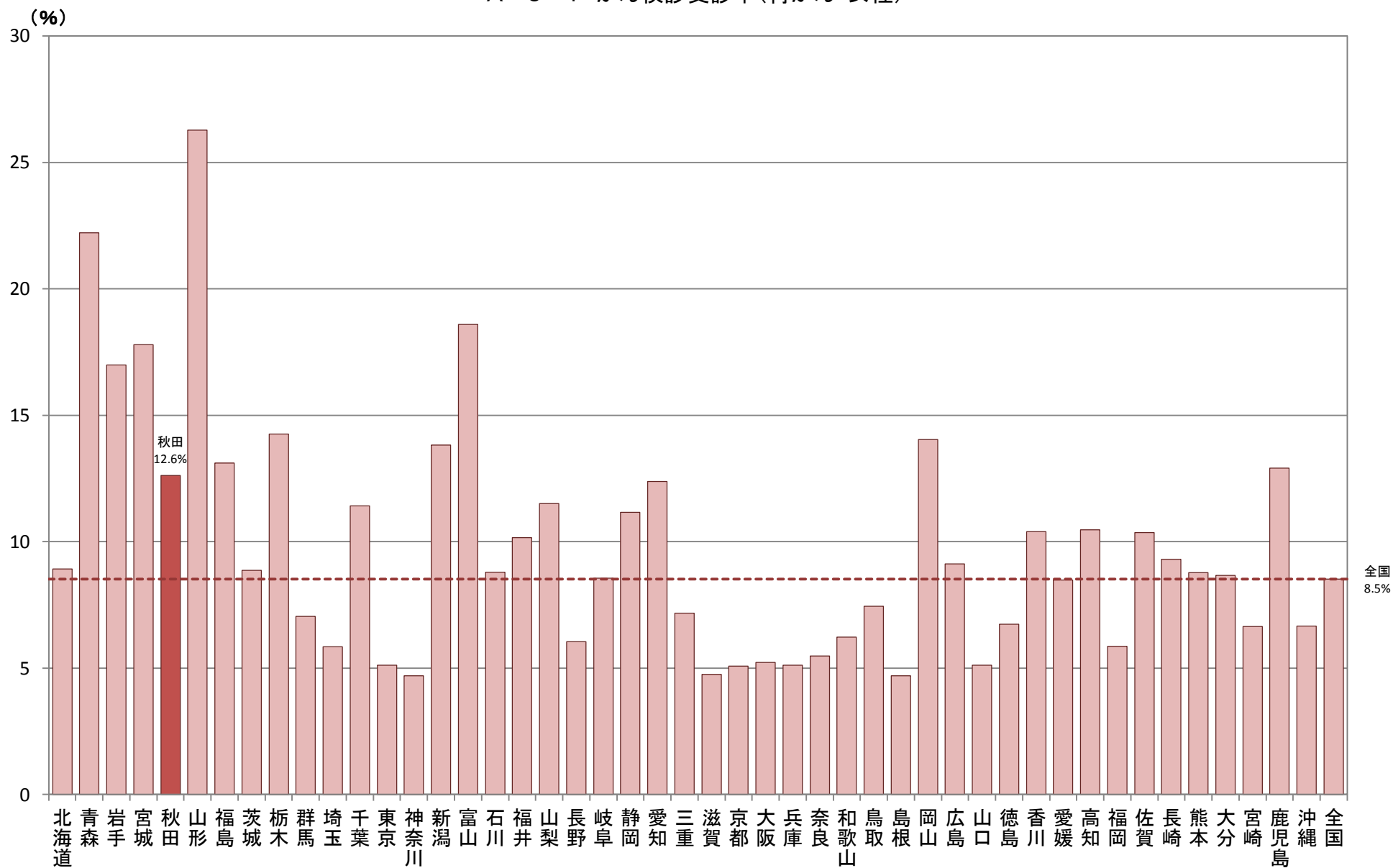

A-6-1 がん検診受診率

【大腸がん・男女】

厚生労働省地域保健・健康増進事業報告(健康増進編)都道府県別
※年齢階級別が計数不詳の市区町村があるため、総数と年齢階級の計が一致しない場合があります

都道府県	対象者数(人)	受診者数(人)				受診者数(人)	受診率(%)			
		40～49歳	50～59歳	60～69歳	70歳以上		40～49歳	50～59歳	60～69歳	70歳以上
北海道	1,798,801	248,702	268,438	495,434	786,227	265,419	36,270	44,101	91,415	93,633
青森	441,968	69,057	82,538	126,037	164,336	135,118	13,160	20,868	48,082	53,008
岩手	542,542	87,579	100,204	142,601	212,158	136,628	12,590	20,828	46,283	56,927
宮城	973,517	203,416	199,180	247,571	323,350	241,618	25,981	36,007	82,608	97,022
秋田	392,763	24,936	34,307	112,483	221,037	103,632	8,773	15,940	37,234	41,685
山形	380,061	46,651	60,990	104,512	167,908	139,952	11,002	21,531	55,339	52,080
福島	798,552	107,421	130,405	202,455	358,271	170,593	13,959	23,160	59,676	73,798
茨城	1,089,118	207,066	199,650	293,336	389,066	168,023	22,456	25,626	60,524	59,417
栃木	630,901	87,190	98,553	172,555	272,603	156,566	18,866	23,716	55,328	58,656
群馬	684,847	71,236	77,529	192,038	344,044	152,797	17,106	19,806	49,200	66,685
埼玉	2,139,727	358,971	274,631	601,949	904,176	484,002	60,639	56,588	153,701	212,804
千葉	2,191,128	404,900	344,345	605,610	836,273	505,943	62,652	61,992	157,841	223,458
東京	5,507,156	1,624,798	1,134,735	1,208,588	1,539,035	973,903	135,290	124,438	264,848	449,327
神奈川	2,762,411	539,658	416,215	731,754	1,074,784	481,045	61,834	52,851	134,789	231,571
新潟	805,530	92,403	99,858	221,068	392,201	202,866	16,719	23,302	69,144	93,701
富山	327,022	55,451	48,294	108,017	115,260	81,837	7,363	8,253	28,001	38,220
石川	401,612	42,236	47,817	112,045	199,514	67,764	8,334	10,118	31,254	18,058
福井	238,576	18,484	25,145	60,567	134,380	52,335	5,570	6,844	18,208	21,713
山梨	311,421	49,822	50,182	80,864	130,553	85,242	11,535	13,536	30,305	29,866
長野	907,510	154,034	148,137	226,508	378,831	145,930	16,863	18,774	46,195	64,098
岐阜	683,095	107,649	99,446	181,834	294,166	117,025	16,323	18,138	42,073	40,491
静岡	1,165,307	155,333	144,526	319,585	545,863	292,904	31,709	35,933	93,728	131,534
愛知	2,041,537	305,849	257,683	552,333	925,672	494,100	60,898	58,127	150,978	224,097
三重	546,933	49,277	57,909	150,120	289,627	135,780	14,923	17,071	45,242	58,544
滋賀	456,978	75,115	67,014	121,237	193,612	67,915	8,828	9,330	22,817	26,940
京都	757,425	88,007	84,658	211,789	372,971	104,934	15,761	14,698	34,532	39,943
大阪	2,899,339	444,177	335,773	573,742	739,139	395,955	56,976	51,545	128,192	159,242
兵庫	1,865,989	279,815	264,534	509,259	812,381	310,300	48,622	48,055	99,477	114,146
奈良	478,639	64,631	67,178	138,174	208,656	85,834	10,305	11,182	27,264	37,083
和歌山	352,461	32,018	41,843	96,376	182,224	61,739	9,131	11,076	22,074	19,458
鳥取	193,334	13,369	22,334	50,088	107,543	55,535	4,561	6,885	18,649	25,440
島根	283,760	25,471	34,388	73,183	150,718	53,800	4,513	6,707	17,070	25,510
岡山	611,089	72,423	68,852	164,879	304,935	134,290	11,553	14,081	39,475	69,181
広島	713,689	75,085	89,805	215,107	333,692	136,281	16,146	17,305	50,550	52,280
山口	471,950	48,890	57,804	134,499	230,757	61,053	4,992	6,135	19,412	30,514
徳島	276,308	25,165	32,279	76,129	142,735	33,507	3,514	4,337	11,959	13,697
香川	304,701	24,478	34,293	85,157	160,773	91,321	8,993	10,572	29,490	42,266
愛媛	516,702	58,340	72,592	143,577	242,193	76,442	9,599	11,535	27,767	27,541
高知	293,483	36,718	42,515	79,610	134,640	44,303	3,877	5,740	15,546	19,140
福岡	1,776,006	265,893	280,848	467,001	762,264	189,854	28,892	30,503	69,703	60,756
佐賀	267,793	20,957	32,999	67,140	146,697	47,517	4,970	7,711	18,200	16,636
長崎	470,581	56,638	79,757	125,709	208,477	81,094	7,644	12,086	28,880	32,484
熊本	679,956	88,173	111,964	175,579	304,240	125,964	15,082	22,157	44,859	43,866
大分	392,881	30,404	46,877	102,993	212,607	61,071	3,854	6,521	22,172	28,524
宮崎	396,633	38,950	58,787	101,898	196,998	65,621	6,327	10,273	22,328	26,693
鹿児島	537,762	76,646	95,734	136,297	229,085	111,503	10,983	16,748	37,361	46,411
沖縄	555,345	120,059	124,226	129,954	181,106	72,014	8,636	11,014	22,527	29,837
全 国	43,314,839	7,173,541	6,547,771	11,229,241	17,557,778	8,258,869	994,574	1,104,014	2,682,300	3,477,981

A-6-1 がん検診受診率(大腸がん・男女)

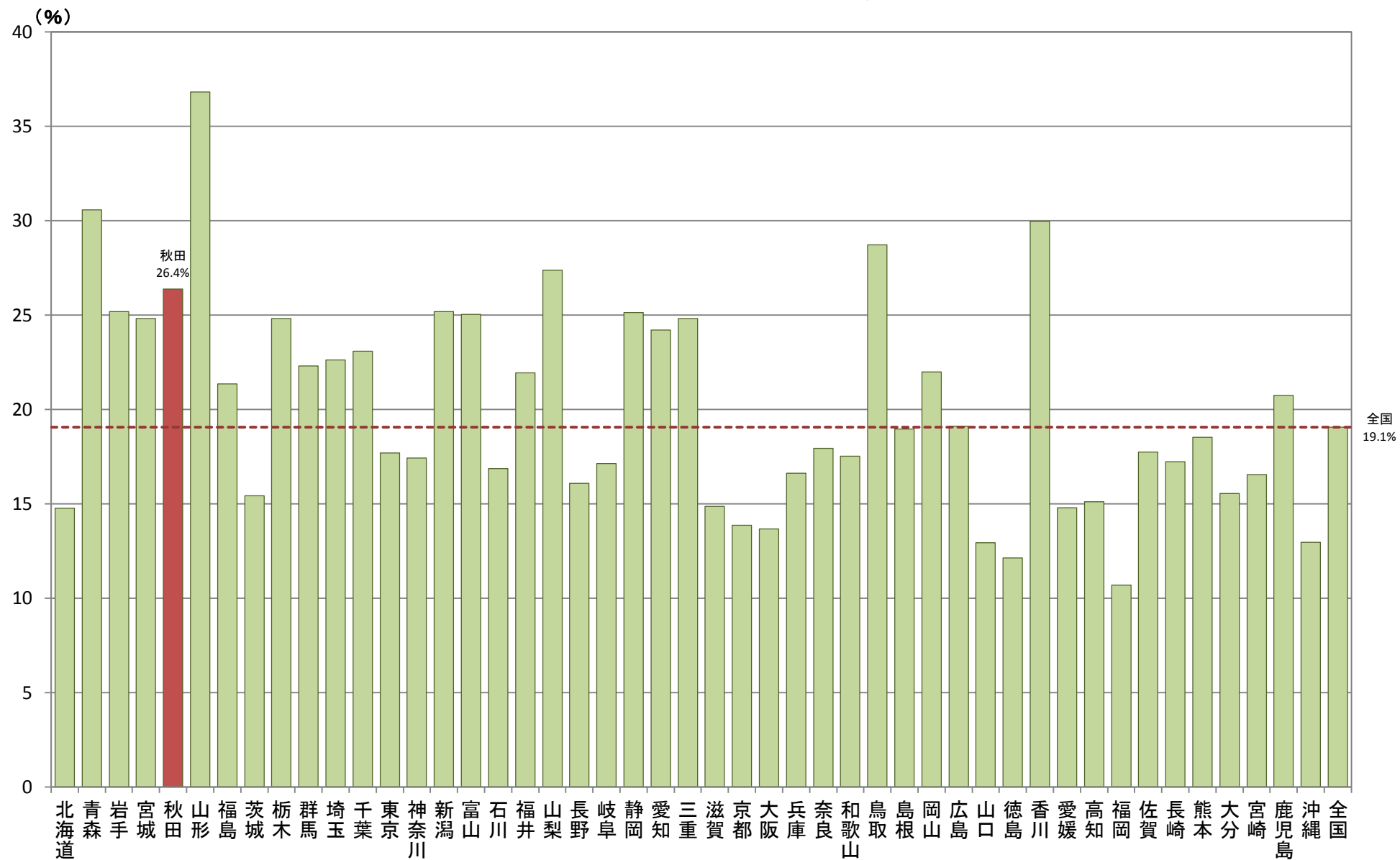

A-6-1 がん検診受診率 【大腸がん・男性】

厚生労働省地域保健・健康増進事業報告(健康増進編)都道府県別
※年齢階級別が計数不詳の市区町村があるため、総数と年齢階級の計が一致しない場合があります

都道府県	対象者数(人)	受診者数(人)				受診者数(人)	受診率(%)			
		40～49歳	50～59歳	60～69歳	70歳以上		40～49歳	50～59歳	60～69歳	70歳以上
北海道	681,997	93,420	94,395	189,836	304,346	99,245	11,118	13,293	33,630	41,204
青森	182,795	29,566	34,407	56,743	62,079	52,535	4,598	7,123	18,746	22,068
岩手	227,775	37,728	43,337	64,605	82,105	56,832	4,315	7,359	19,390	25,768
宮城	421,506	89,173	89,360	115,089	127,884	96,015	7,602	10,662	32,488	45,263
秋田	150,080	9,702	10,855	47,309	82,214	42,339	3,141	5,640	15,056	18,502
山形	161,558	20,426	25,807	47,827	67,498	59,391	3,808	7,381	23,710	24,492
福島	340,660	50,057	58,649	93,444	138,510	67,916	4,406	7,390	24,016	32,104
茨城	477,689	94,372	86,793	134,313	162,211	67,180	7,626	7,837	23,360	28,357
栃木	258,009	35,793	38,752	76,434	107,030	63,534	6,124	7,317	22,665	27,428
群馬	272,242	25,672	28,167	81,104	137,299	61,454	4,942	6,006	19,767	30,739
埼玉	829,550	133,075	88,087	232,825	375,563	191,822	20,175	17,618	57,851	96,178
千葉	921,991	174,419	141,197	256,413	349,962	191,172	18,385	17,134	55,299	100,354
東京	2,640,273	832,581	580,934	596,047	630,711	372,349	50,540	45,105	100,471	176,233
神奈川	1,098,632	211,978	153,933	301,406	431,315	184,031	18,256	15,628	49,659	100,488
新潟	315,727	33,275	34,977	93,838	153,637	79,518	4,720	6,594	26,127	42,077
富山	127,823	18,553	15,727	44,745	48,798	29,615	1,723	1,909	9,884	16,099
石川	156,157	16,769	18,138	46,244	75,006	24,584	2,142	2,655	11,497	8,290
福井	89,827	6,456	8,565	24,410	50,396	19,521	1,545	1,965	6,570	9,441
山梨	122,922	19,272	19,462	33,146	51,042	34,902	3,840	4,438	12,440	14,184
長野	404,595	74,167	70,216	105,844	154,368	58,885	5,546	6,338	18,332	28,669
岐阜	274,499	43,948	37,283	76,267	117,001	48,058	4,918	5,463	17,324	20,353
静岡	464,784	60,548	52,108	132,565	219,563	114,285	8,552	10,034	36,460	59,239
愛知	794,970	106,809	85,829	225,294	377,038	201,514	19,452	17,838	59,153	105,071
三重	204,505	14,942	16,563	60,419	112,581	51,350	4,159	4,762	16,881	25,548
滋賀	184,034	30,423	25,266	50,894	77,451	25,698	2,711	2,512	8,319	12,156
京都	272,644	28,062	25,048	78,721	140,813	40,202	4,853	4,261	12,916	18,172
大阪	1,196,780	181,516	130,902	234,180	289,183	144,585	16,308	14,877	45,896	67,504
兵庫	715,226	103,516	92,343	203,715	315,652	122,966	15,789	15,250	38,480	53,447
奈良	173,031	20,646	19,102	51,648	81,635	32,288	3,191	3,108	9,652	16,337
和歌山	128,887	9,651	12,532	38,328	68,376	24,251	3,128	3,745	8,889	8,489
鳥取	73,645	4,962	8,625	21,342	38,716	21,346	1,410	2,101	7,411	10,424
島根	115,360	11,094	15,134	32,861	56,271	20,760	1,527	2,188	6,618	10,427
岡山	237,691	28,067	23,528	67,142	118,954	49,069	3,007	3,661	13,983	28,418
広島	259,303	22,176	25,574	82,678	128,875	50,843	4,200	4,441	18,949	23,253
山口	174,490	15,253	18,208	55,073	85,956	22,586	1,194	1,421	7,093	12,878
徳島	108,136	9,462	11,516	33,168	53,990	13,213	1,079	1,304	4,828	6,002
香川	116,173	7,790	10,874	34,991	62,518	36,428	2,890	3,335	11,814	18,389
愛媛	204,004	22,777	27,576	60,609	93,042	28,644	2,784	3,406	10,434	12,020
高知	123,992	16,969	19,536	36,292	51,195	17,089	1,383	1,910	6,090	7,706
福岡	687,684	105,268	106,590	192,865	282,961	68,731	7,867	8,256	25,981	26,627
佐賀	98,623	6,904	11,342	26,870	53,507	18,726	1,479	2,385	7,261	7,601
長崎	184,215	22,514	31,779	51,868	78,054	30,464	2,301	3,886	11,216	13,061
熊本	279,279	37,555	47,569	78,542	115,613	50,995	5,187	7,705	18,553	19,550
大分	146,268	9,916	15,417	40,901	80,034	23,816	1,199	1,997	8,303	12,317
宮崎	154,640	14,694	22,857	42,622	74,267	27,090	2,193	3,682	9,279	11,936
鹿児島	215,596	31,368	40,265	60,956	83,007	45,654	3,602	5,438	15,513	21,101
沖縄	259,406	58,480	62,150	64,342	74,434	29,946	3,226	4,264	9,387	13,069
全 国	17,729,673	3,031,964	2,637,274	4,776,775	6,922,661	3,213,437	314,141	342,622	1,027,641	1,529,033

A-6-1 がん検診受診率(大腸がん・男性)

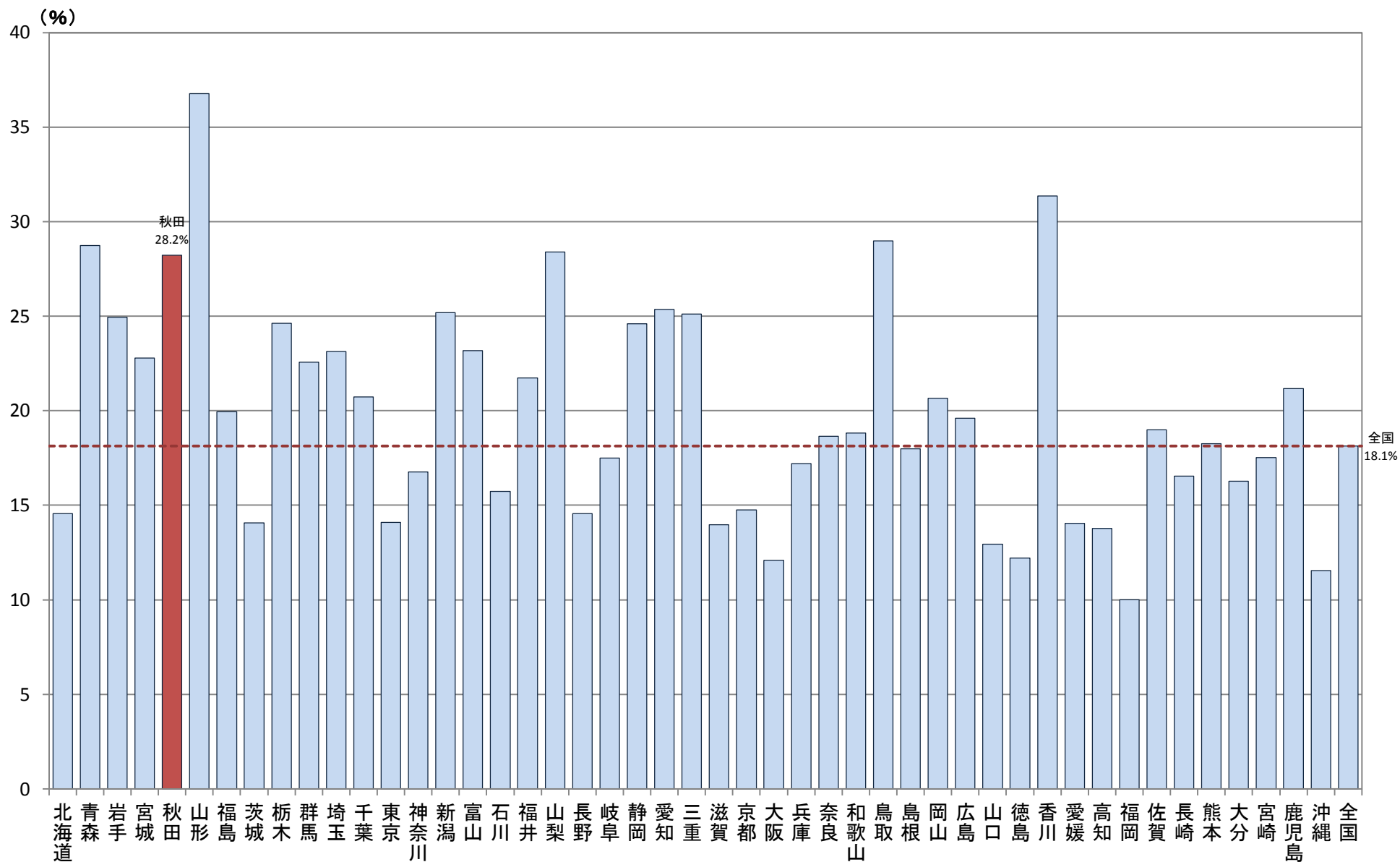

A-6-1 がん検診受診率 【大腸がん・女性】

厚生労働省地域保健・健康増進事業報告(健康増進編)都道府県別
※年齢階級別が計数不詳の市区町村があるため、総数と年齢階級の計が一致しない場合があります

都道府県	対象者数(人)	受診者数(人)				受診者数(人)	受診率(%)			
		40～49歳	50～59歳	60～69歳	70歳以上		40～49歳	50～59歳	60～69歳	70歳以上
北海道	1,116,804	155,282	174,043	305,598	481,881	166,174	25,152	30,808	57,785	52,429
青森	259,173	39,491	48,131	69,294	102,257	82,583	8,562	13,745	29,336	30,940
岩手	314,767	49,851	56,867	77,996	130,053	79,796	8,275	13,469	26,893	31,159
宮城	552,011	114,243	109,820	132,482	195,466	145,603	18,379	25,345	50,120	51,759
秋田	242,683	15,234	23,452	65,174	138,823	61,293	5,632	10,300	22,178	23,183
山形	218,503	26,225	35,183	56,685	100,410	80,561	7,194	14,150	31,629	27,588
福島	457,892	57,364	71,756	109,011	219,761	102,677	9,553	15,770	35,660	41,694
茨城	611,429	112,694	112,857	159,023	226,855	100,843	14,830	17,789	37,164	31,060
栃木	372,892	51,397	59,801	96,121	165,573	93,032	12,742	16,399	32,663	31,228
群馬	412,605	45,564	49,362	110,934	206,745	91,343	12,164	13,800	29,433	35,946
埼玉	1,310,177	225,896	186,544	369,124	528,613	292,180	40,464	39,240	95,850	116,626
千葉	1,269,137	230,481	203,148	349,197	486,311	314,771	44,267	44,858	102,542	123,104
東京	2,866,883	792,217	553,801	612,541	908,324	601,554	84,750	79,333	164,377	273,094
神奈川	1,663,779	327,680	262,282	430,348	643,469	297,014	43,578	37,223	85,130	131,083
新潟	489,803	59,128	64,881	127,230	238,564	123,348	11,999	16,708	43,017	51,624
富山	199,199	36,898	32,567	63,272	66,462	52,222	5,640	6,344	18,117	22,121
石川	245,455	25,467	29,679	65,801	124,508	43,180	6,192	7,463	19,757	9,768
福井	148,749	12,028	16,580	36,157	83,984	32,814	4,025	4,879	11,638	12,272
山梨	188,499	30,550	30,720	47,718	79,511	50,340	7,695	9,098	17,865	15,682
長野	502,915	79,867	77,921	120,664	224,463	87,045	11,317	12,436	27,863	35,429
岐阜	408,596	63,701	62,163	105,567	177,165	68,967	11,405	12,675	24,749	20,138
静岡	700,523	94,785	92,418	187,020	326,300	178,619	23,157	25,899	57,268	72,295
愛知	1,246,567	199,040	171,854	327,039	548,634	292,586	41,446	40,289	91,825	119,026
三重	342,428	34,335	41,346	89,701	177,046	84,430	10,764	12,309	28,361	32,996
滋賀	272,944	44,692	41,748	70,343	116,161	42,217	6,117	6,818	14,498	14,784
京都	484,781	59,945	59,610	133,068	232,158	64,732	10,908	10,437	21,616	21,771
大阪	1,702,559	262,661	204,871	339,562	449,956	251,370	40,668	36,668	82,296	91,738
兵庫	1,150,763	176,299	172,191	305,544	496,729	187,334	32,833	32,805	60,997	60,699
奈良	305,608	43,985	48,076	86,526	127,021	53,546	7,114	8,074	17,612	20,746
和歌山	223,574	22,367	29,311	58,048	113,848	37,488	6,003	7,331	13,185	10,969
鳥取	119,689	8,407	13,709	28,746	68,827	34,189	3,151	4,784	11,238	15,016
島根	168,400	14,377	19,254	40,322	94,447	33,040	2,986	4,519	10,452	15,083
岡山	373,398	44,356	45,324	97,737	185,981	85,221	8,546	10,420	25,492	40,763
広島	454,386	52,909	64,231	132,429	204,817	85,438	11,946	12,864	31,601	29,027
山口	297,460	33,637	39,596	79,426	144,801	38,467	3,798	4,714	12,319	17,636
徳島	168,172	15,703	20,763	42,961	88,745	20,294	2,435	3,033	7,131	7,695
香川	188,528	16,688	23,419	50,166	98,255	54,893	6,103	7,237	17,676	23,877
愛媛	312,698	35,563	45,016	82,968	149,151	47,798	6,815	8,129	17,333	15,521
高知	169,491	19,749	22,979	43,318	83,445	27,214	2,494	3,830	9,456	11,434
福岡	1,088,322	160,625	174,258	274,136	479,303	121,123	21,025	22,247	43,722	34,129
佐賀	169,170	14,053	21,657	40,270	93,190	28,791	3,491	5,326	10,939	9,035
長崎	286,366	34,124	47,978	73,841	130,423	50,630	5,343	8,200	17,664	19,423
熊本	400,677	50,618	64,395	97,037	188,627	74,969	9,895	14,452	26,306	24,316
大分	246,613	24,056	31,460	62,092	132,573	37,255	2,655	4,524	13,869	16,207
宮崎	241,993	24,056	35,930	59,276	122,731	38,531	4,134	6,591	13,049	14,757
鹿児島	322,166	45,278	55,469	75,341	146,078	65,849	7,381	11,310	21,848	25,310
沖縄	295,939	61,579	62,076	65,612	106,672	42,068	5,410	6,750	13,140	16,768
全 国	25,585,166	4,141,577	3,910,497	6,452,466	10,635,117	5,045,432	680,433	761,392	1,654,659	1,948,948

A-6-1 がん検診受診率(大腸がん・女性)

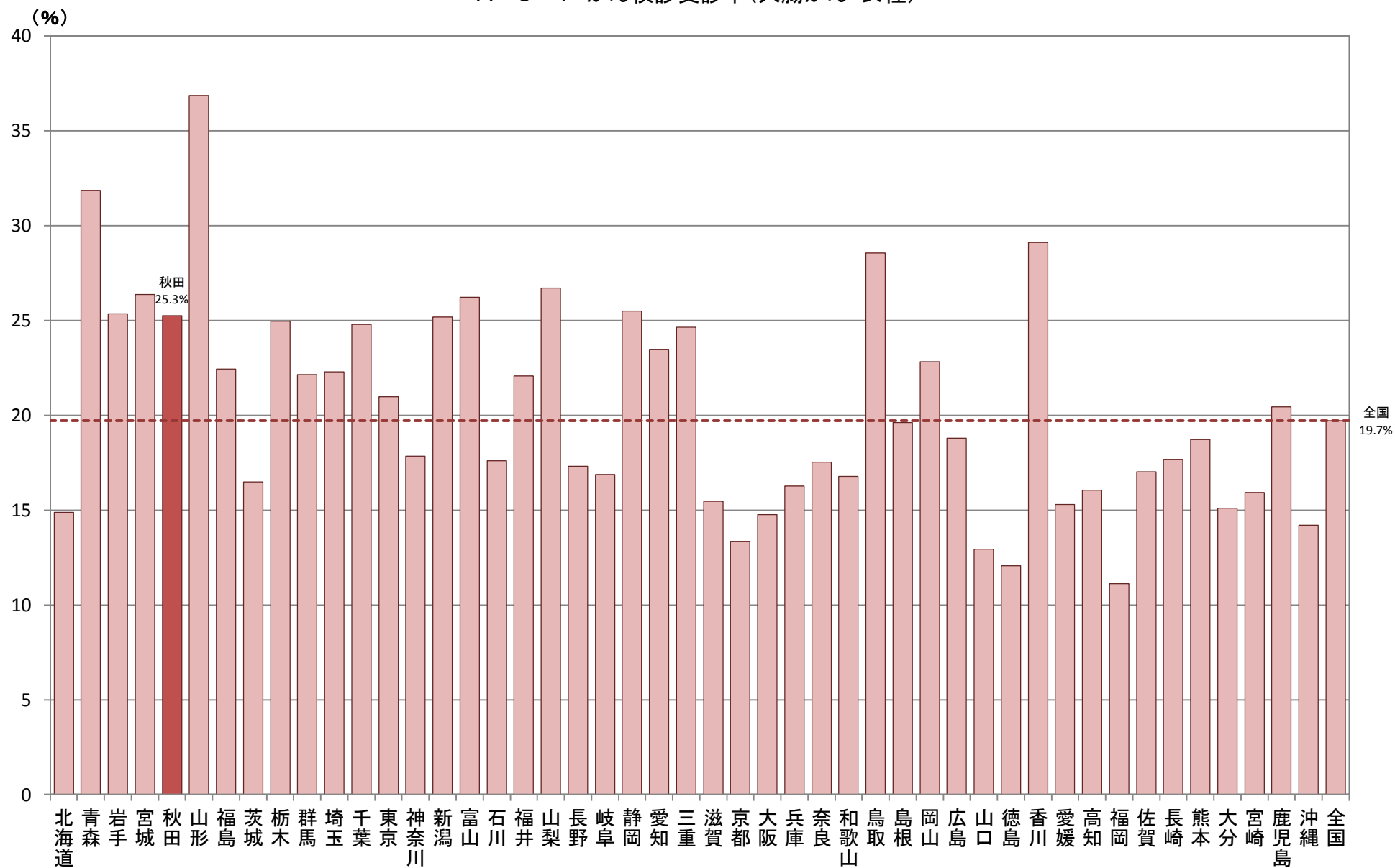

A-6-1 がん検診受診率 【肺がん・男女】

厚生労働省地域保健・健康増進事業報告(健康増進編)都道府県別
※年齢階級別が計数不詳の市区町村があるため、総数と年齢階級の計が一致しない場合があります

都道府県	対象者数(人)	受診者数(人)				受診率(%)
		40～49歳	50～59歳	60～69歳	70歳以上	
北海道	1,793,072	247,459	267,103	494,416	784,094	190,346
青森	439,265	68,009	81,320	125,758	164,178	103,854
岩手	518,128	81,141	94,769	138,167	204,051	146,340
宮城	863,216	165,701	168,769	227,598	301,148	276,611
秋田	392,763	24,936	34,307	112,483	221,037	85,706
山形	366,925	43,583	58,788	102,798	161,756	143,883
福島	774,797	98,411	121,169	197,599	357,618	204,323
茨城	1,054,632	194,485	187,790	283,281	389,076	238,023
栃木	628,212	86,420	97,691	171,609	272,492	155,096
群馬	684,710	71,201	77,506	192,014	343,989	175,803
埼玉	2,132,831	353,622	273,353	602,578	903,278	417,319
千葉	2,190,543	404,608	342,961	605,717	837,257	558,308
東京	5,440,475	1,612,926	1,126,197	1,192,436	1,508,916	366,100
神奈川	2,795,373	551,831	423,390	738,801	1,081,351	403,746
新潟	784,764	83,837	91,491	218,137	391,299	223,976
富山	354,732	51,852	44,429	104,095	154,356	119,545
石川	402,212	42,236	47,817	112,045	200,114	84,532
福井	238,576	18,484	25,145	60,567	134,380	51,441
山梨	306,664	49,333	49,693	79,907	127,731	102,006
長野	903,473	152,598	149,404	225,569	375,902	85,423
岐阜	668,285	106,117	97,841	178,323	286,004	103,459
静岡	1,145,049	147,454	137,759	316,690	543,146	343,373
愛知	2,041,301	305,311	256,468	551,020	928,502	529,471
三重	546,933	49,277	57,909	150,120	289,627	116,842
滋賀	456,978	75,115	67,014	121,237	193,612	40,428
京都	757,425	88,007	84,658	211,789	372,971	87,303
大阪	2,794,852	445,392	339,518	577,646	730,788	263,084
兵庫	1,879,626	282,955	266,675	512,509	817,487	228,197
奈良	478,639	64,631	67,178	138,174	208,656	33,452
和歌山	352,461	32,018	41,843	96,376	182,224	61,285
鳥取	193,327	13,369	22,334	50,081	107,543	50,426
島根	283,743	25,278	34,204	73,146	151,115	37,622
岡山	578,872	56,597	55,997	161,240	305,038	162,625
広島	713,689	75,085	89,805	215,107	333,692	124,778
山口	475,698	49,214	58,375	135,431	232,678	59,730
徳島	276,308	25,165	32,279	76,129	142,735	28,286
香川	304,701	24,478	34,293	85,157	160,773	85,895
愛媛	516,135	58,144	72,392	143,453	242,146	60,646
高知	293,723	36,215	42,050	79,940	135,518	65,831
福岡	1,776,055	265,880	280,835	467,031	762,309	143,258
佐賀	267,793	20,957	32,999	67,140	146,697	51,242
長崎	470,581	56,638	79,757	125,709	208,477	100,033
熊本	676,445	87,968	111,782	174,971	301,724	134,587
大分	392,881	30,404	46,877	102,993	212,607	99,364
宮崎	393,706	39,589	59,526	101,534	193,057	49,165
鹿児島	527,797	73,204	90,919	133,453	230,221	143,228
沖縄	555,345	120,059	124,226	129,954	181,106	89,757
全 国	42,883,711	7,057,194	6,448,605	11,161,928	17,514,476	7,425,748

A-6-1 がん検診受診率(肺がん・男女)

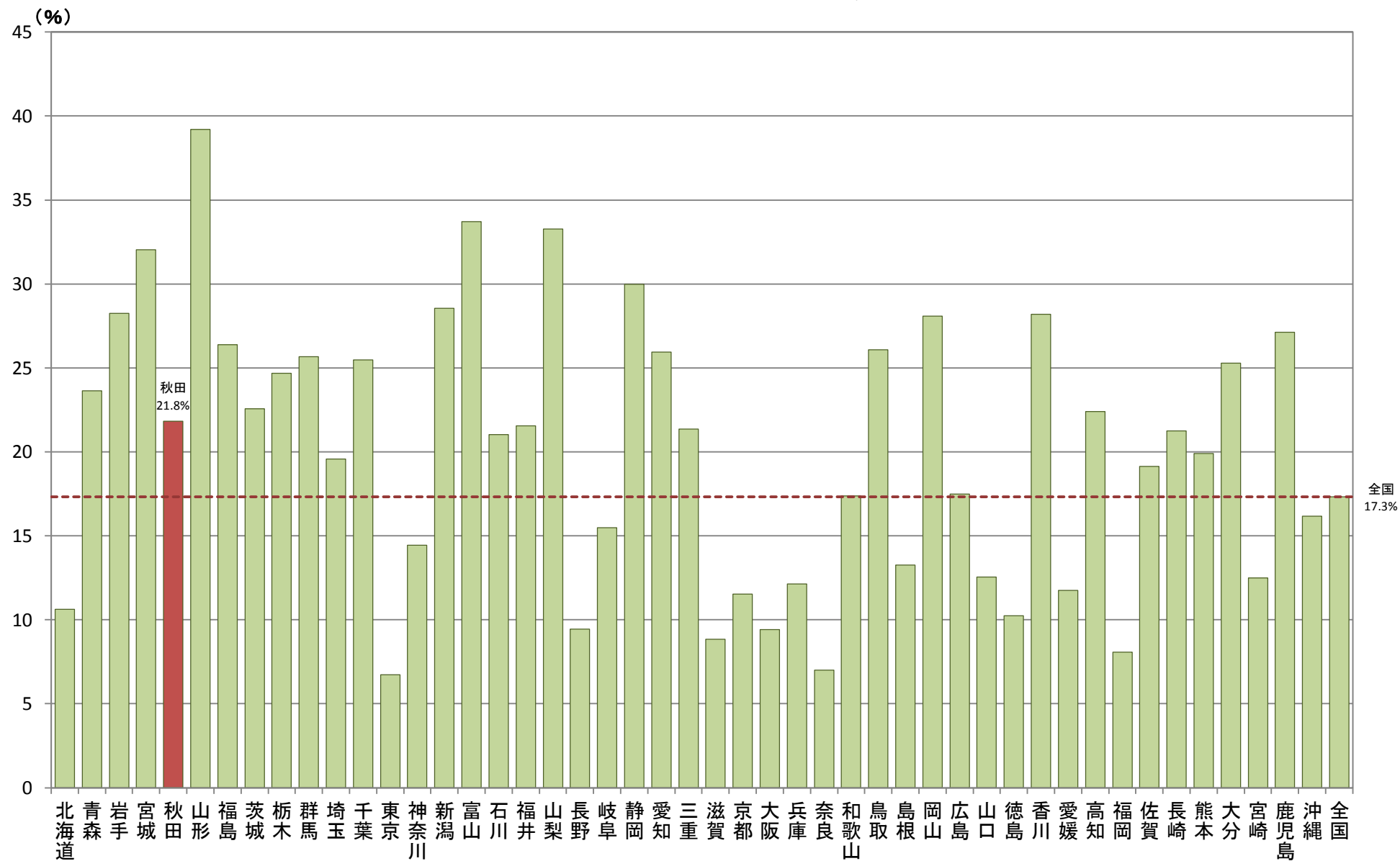

A-6-1 がん検診受診率 【肺がん・男性】

厚生労働省地域保健・健康増進事業報告(健康増進編)都道府県別
※年齢階級別が計数不詳の市区町村があるため、総数と年齢階級の計が一致しない場合があります

都道府県	対象者数(人)	受診者数(人)				受診者数(人)	受診率(%)			
		40～49歳	50～59歳	60～69歳	70歳以上		40～49歳	50～59歳	60～69歳	70歳以上
北海道	679,342	92,636	93,553	189,517	303,636	76,944	7.191	9.360	25.851	34.542
青森	181,727	29,125	33,930	56,627	62,045	42,456	3.684	5.777	15.681	17.314
岩手	217,083	34,591	40,568	62,209	79,715	59,451	3.463	6.243	19.538	30.207
宮城	362,285	66,500	73,081	103,248	119,456	110,929	6.625	10.345	36.515	57.444
秋田	150,080	9,702	10,855	47,309	82,214	35,648	2.421	4.360	12.961	15.906
山形	156,333	18,837	24,544	47,101	65,851	61,597	3.592	7.179	24.006	26.820
福島	328,574	45,369	53,987	90,819	138,399	81,834	4.405	7.958	28.448	41.023
茨城	465,171	89,661	82,812	130,612	162,086	98,140	8.325	9.243	33.160	47.412
栃木	256,402	35,437	38,332	75,973	106,660	62,865	5.175	6.421	22.387	28.882
群馬	272,186	25,649	28,160	81,091	137,286	69,135	4.571	5.464	20.764	38.336
埼玉	824,235	128,034	86,833	233,218	376,150	171,900	14.036	13.195	51.440	93.229
千葉	920,808	174,108	140,132	256,212	350,356	217,591	16.778	16.357	63.664	120.592
東京	2,608,176	827,726	576,209	587,955	616,286	154,285	25.895	22.070	41.648	64.672
神奈川	1,114,938	218,269	158,030	304,369	434,270	163,398	11.729	10.981	42.045	98.643
新潟	306,648	29,124	30,971	92,173	154,380	87,246	4.249	6.089	27.746	49.162
富山	135,958	17,203	14,428	42,792	61,535	42,554	1.815	2.086	12.737	25.916
石川	156,757	16,769	18,138	46,244	75,606	31,957	2.076	2.795	13.213	13.873
福井	89,827	6,456	8,565	24,410	50,396	19,974	1.319	1.656	6.426	10.573
山梨	121,234	19,150	19,291	32,776	50,017	41,197	3.899	4.536	14.015	18.747
長野	402,634	73,577	70,780	105,149	153,128	33,764	1.984	2.600	9.534	19.646
岐阜	267,979	43,231	36,639	74,521	113,588	41,806	3.194	3.529	14.572	20.511
静岡	453,441	55,642	48,216	130,882	218,701	134,682	6.898	8.815	40.322	78.647
愛知	793,992	106,489	85,109	224,520	377,874	222,259	17.409	16.981	66.343	121.526
三重	204,505	14,942	16,563	60,419	112,581	45,997	2.461	3.171	15.166	25.199
滋賀	184,034	30,423	25,266	50,894	77,451	16,188	1.187	1.174	5.597	8.230
京都	272,644	28,062	25,048	78,721	140,813	33,234	3.281	3.056	11.124	15.773
大阪	1,143,807	182,107	131,830	235,758	290,113	101,921	10.595	9.363	34.459	47.504
兵庫	722,098	105,062	93,370	205,180	318,486	94,773	8.409	8.198	30.714	47.452
奈良	173,031	20,646	19,102	51,648	81,635	14,088	1.224	1.167	4.837	6.860
和歌山	128,887	9,651	12,532	38,328	68,376	24,181	2.522	2.941	9.057	9.661
鳥取	73,638	4,962	8,625	21,335	38,716	19,779	995	1.536	6.945	10.303
島根	115,300	11,010	15,062	32,806	56,422	13,848	444	746	3.910	8.748
岡山	219,393	19,377	16,254	64,616	119,146	58,404	2,223	3.195	16.368	36.618
広島	259,303	22,176	25,574	82,678	128,875	49,357	3,137	3.366	18.066	24.788
山口	175,825	15,323	18,367	55,499	86,636	21,779	744	974	6.620	13.441
徳島	108,136	9,462	11,516	33,168	53,990	11,573	838	936	4.085	5.714
香川	116,173	7,790	10,874	34,991	62,518	33,768	2,051	2,240	10.614	18.863
愛媛	203,682	22,681	27,483	60,511	93,007	23,804	1,897	2,472	8.546	10.889
高知	123,985	16,744	19,286	36,393	51,562	26,279	1,728	2,576	8.640	13.335
福岡	687,705	105,266	106,585	192,875	282,979	55,656	5,350	6,026	22.364	21.916
佐賀	98,623	6,904	11,342	26,870	53,507	20,734	1,537	2,583	8.073	8.541
長崎	184,215	22,514	31,779	51,868	78,054	39,103	2,578	4,550	14.464	17.511
熊本	278,469	37,575	47,606	78,305	114,983	56,002	4,050	6,671	19.692	25.589
大分	146,268	9,916	15,417	40,901	80,034	38,244	1,970	2,996	13.142	20.136
宮崎	153,861	15,217	23,291	42,600	72,753	19,659	926	1,607	6.509	10.617
鹿児島	213,272	29,662	38,566	58,734	86,310	58,140	3,289	5,378	18.295	31.178
沖縄	259,406	58,480	62,150	64,342	74,434	39,273	4,282	6,008	12.016	16.967
全 国	17,512,070	2,969,237	2,586,651	4,739,167	6,913,016	2,977,396	228,651	266,970	952,319	1,529,456

A-6-1 がん検診受診率(肺がん・男性)

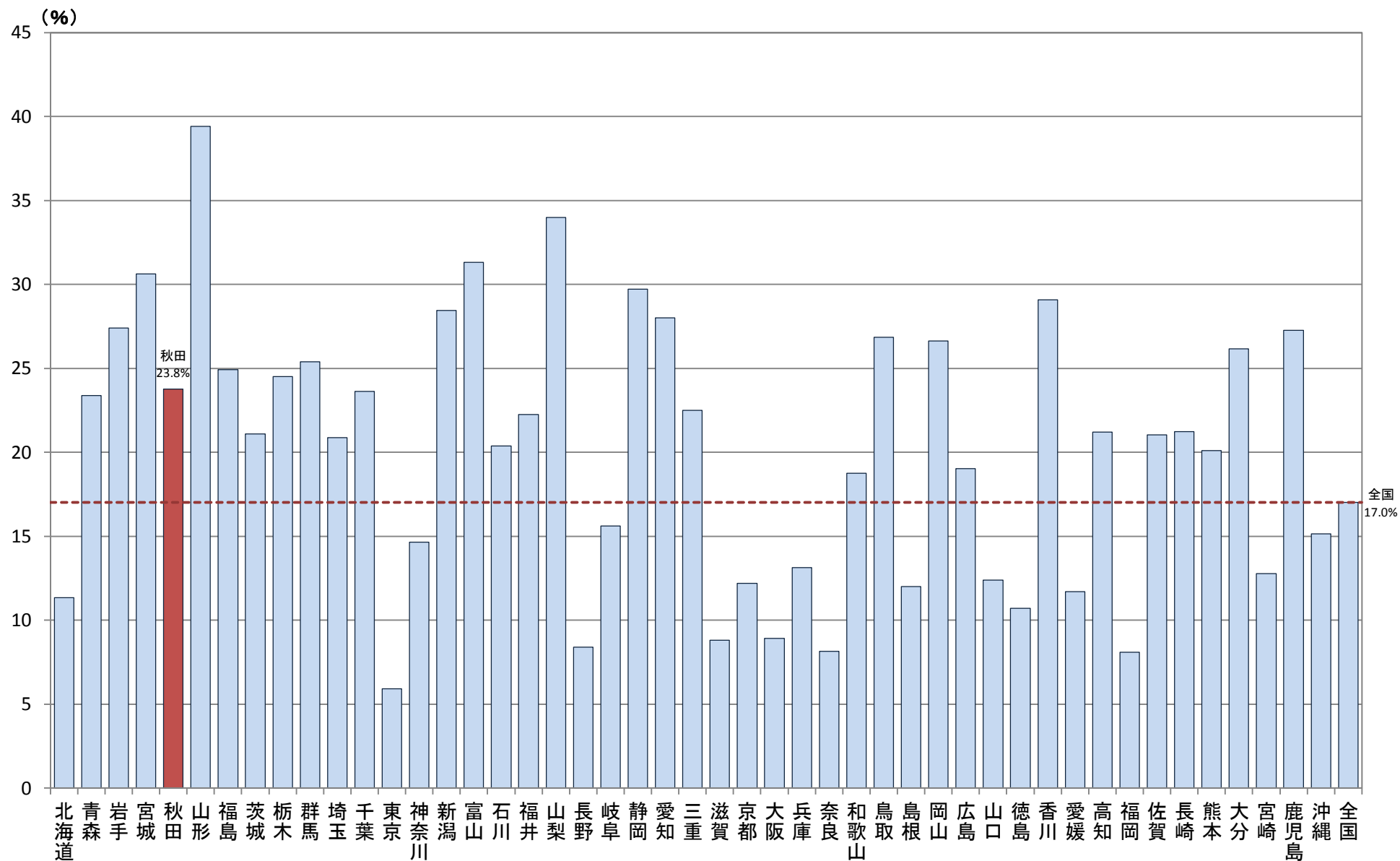

A-6-1 がん検診受診率 【肺がん・女性】

厚生労働省地域保健・健康増進事業報告(健康増進編)都道府県別
※年齢階級別が計数不詳の市区町村があるため、総数と年齢階級の計が一致しない場合があります

都道府県	対象者数(人)	受診者数(人)				受診率(%)
		40～49歳	50～59歳	60～69歳	70歳以上	
北海道	1,113,730	154,823	173,550	304,899	480,458	11.3
青森	257,538	38,884	47,390	69,131	102,133	6.1
岩手	301,045	46,550	54,201	75,958	124,336	8.6
宮城	500,931	99,201	95,688	124,350	181,692	16.5
秋田	242,683	15,234	23,452	65,174	138,823	5.0
山形	210,592	24,746	34,244	55,697	95,905	8.2
福島	446,223	53,042	67,182	106,780	219,219	12.2
茨城	589,461	104,824	104,978	152,669	226,990	13.9
栃木	371,810	50,983	59,359	95,636	165,832	9.2
群馬	412,524	45,552	49,346	110,923	206,703	10.6
埼玉	1,308,596	225,588	186,520	369,360	527,128	24.5
千葉	1,269,735	230,500	202,829	349,505	486,901	34.0
東京	2,832,299	785,200	549,988	604,481	892,630	21.1
神奈川	1,680,435	333,562	265,360	434,432	647,081	24.0
新潟	478,116	54,713	60,520	125,964	236,919	13.6
富山	218,774	34,649	30,001	61,303	92,821	7.6
石川	245,455	25,467	29,679	65,801	124,508	5.2
福井	148,749	12,028	16,580	36,157	83,984	3.1
山梨	185,430	30,183	30,402	47,131	77,714	6.0
長野	500,839	79,021	78,624	120,420	222,774	5.1
岐阜	400,306	62,886	61,202	103,802	172,416	6.1
静岡	691,608	91,812	89,543	185,808	324,445	20.8
愛知	1,247,309	198,822	171,359	326,500	550,628	30.7
三重	342,428	34,335	41,346	89,701	177,046	7.0
滋賀	272,944	44,692	41,748	70,343	116,161	2.4
京都	484,781	59,945	59,610	133,068	232,158	5.4
大阪	1,651,045	263,285	207,688	341,888	440,675	16.1
兵庫	1,157,528	177,893	173,305	307,329	499,001	13.3
奈良	305,608	43,985	48,076	86,526	127,021	1.9
和歌山	223,574	22,367	29,311	58,048	113,848	3.7
鳥取	119,689	8,407	13,709	28,746	68,827	3.0
島根	168,443	14,268	19,142	40,340	94,693	2.3
岡山	359,479	37,220	39,743	96,624	185,892	10.4
広島	454,386	52,909	64,231	132,429	204,817	7.5
山口	299,873	33,891	40,008	79,932	146,042	3.7
徳島	168,172	15,703	20,763	42,961	88,745	1.6
香川	188,528	16,688	23,419	50,166	98,255	5.2
愛媛	312,453	35,463	44,909	82,942	149,139	3.6
高知	169,738	19,471	22,764	43,547	83,956	3.9
福岡	1,088,350	160,614	174,250	274,156	479,330	8.7
佐賀	169,170	14,053	21,657	40,270	93,190	3.0
長崎	286,366	34,124	47,978	73,841	130,423	6.0
熊本	397,976	50,393	64,176	96,666	186,741	7.5
大分	246,613	24,488	31,460	62,092	132,573	6.1
宮崎	239,845	24,372	36,235	58,934	120,304	2.9
鹿児島	314,525	43,542	52,353	74,719	143,911	8.5
沖縄	295,939	61,579	62,076	65,612	106,672	5.0
全 国	25,371,641	4,087,957	3,861,954	6,422,761	10,601,460	4.4

A-6-1 がん検診受診率(肺がん・女性)

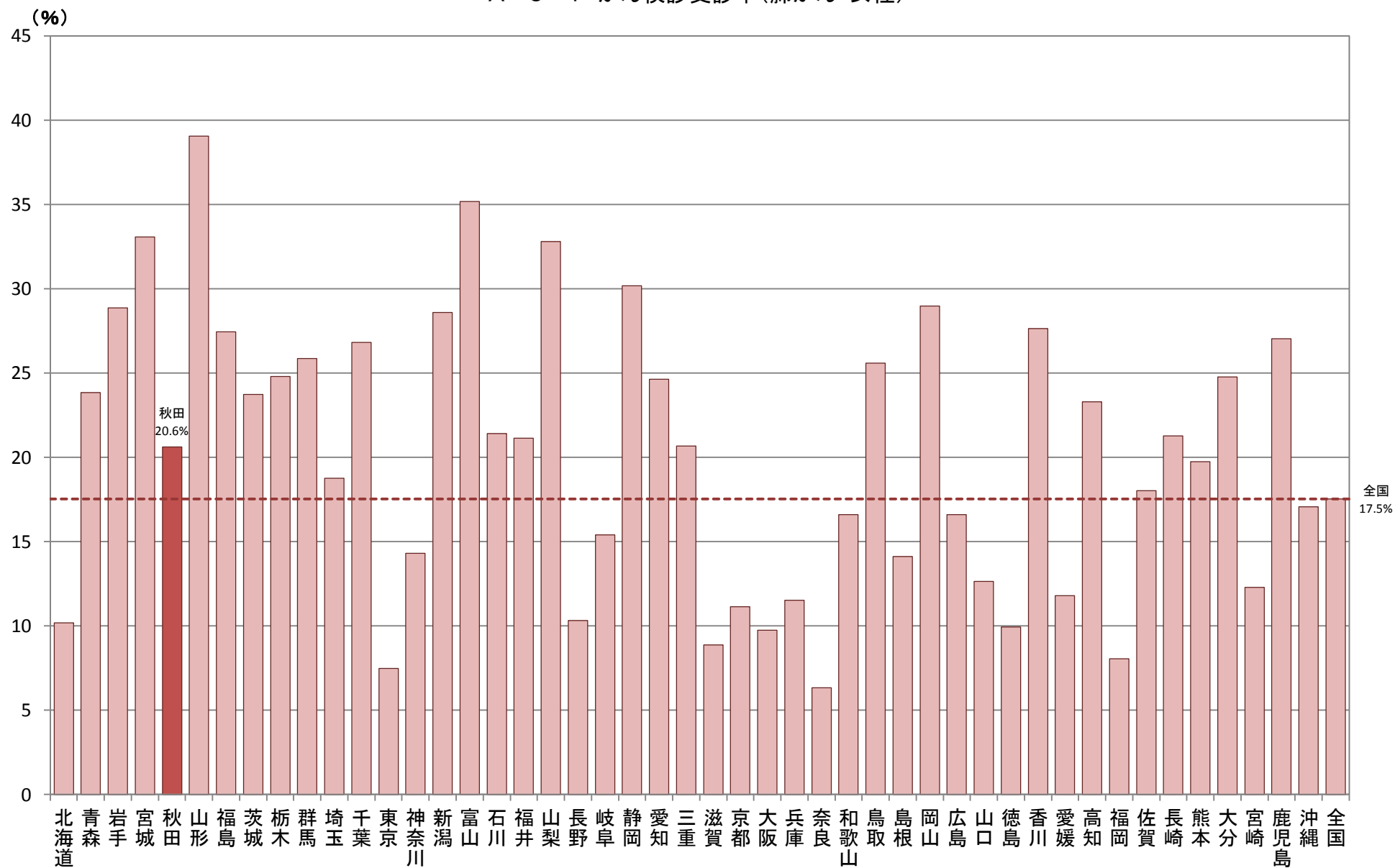

A-6-1 がん検診受診率 【子宮がん・女性】

厚生労働省地域保健・健康増進事業報告(健康増進編)都道府県別
※年齢階級別が計数不詳の市区町村があるため、総数と年齢階級の計が一致しない場合があります

都道府県	対象者数 (人)	受診者数						受診率 (%)
		20～29歳	30～39歳	40～49歳	50～59歳	60～69歳	70歳以上	
北海道	1,379,131	113,238	156,520	155,925	175,076	303,523	474,849	25.5
青森	310,308	21,239	32,807	39,933	47,386	68,214	100,729	28.9
岩手	397,773	37,784	47,552	52,067	57,074	75,465	127,831	26.7
宮城	779,806	98,447	105,058	100,907	108,344	162,215	204,835	29.6
秋田	269,657	11,845	15,129	15,234	23,452	65,174	138,823	22.7
山形	285,640	23,601	29,371	28,700	38,177	58,694	107,097	34.4
福島	517,450	44,931	54,542	54,005	64,958	98,994	200,020	24.8
茨城	846,947	92,250	122,572	120,573	119,692	164,094	227,766	17.1
栃木	475,698	41,023	60,166	51,723	60,130	96,435	166,221	30.4
群馬	491,912	31,378	47,877	45,582	49,382	110,939	206,754	28.4
埼玉	1,696,088	155,817	227,300	223,932	185,365	367,053	536,621	22.4
千葉	1,686,737	167,608	240,264	231,517	202,515	352,652	492,181	26.1
東京	4,173,683	586,354	765,549	781,846	544,237	602,863	892,834	17.5
神奈川	2,270,639	240,406	369,144	326,326	262,625	431,711	640,427	21.6
新潟	625,508	50,043	65,845	63,925	68,000	130,276	247,419	23.1
富山	266,423	29,003	36,613	40,512	33,268	64,306	62,721	27.3
石川	291,920	20,120	26,345	25,467	29,679	65,801	124,508	22.1
福井	176,427	12,203	15,475	12,028	16,580	36,157	83,984	32.3
山梨	237,951	20,149	29,027	30,222	30,504	47,291	80,758	26.4
長野	643,594	55,428	82,180	81,725	79,598	121,048	223,615	19.3
岐阜	525,912	51,323	67,938	63,542	61,705	104,912	176,492	22.7
静岡	876,507	69,651	110,462	95,942	93,159	186,073	321,220	28.5
愛知	1,641,608	171,273	225,139	198,381	171,273	327,655	547,887	27.9
三重	417,784	30,088	45,268	34,335	41,346	89,701	177,046	32.1
滋賀	360,518	37,393	50,181	44,692	41,748	70,343	116,161	20.0
京都	613,710	56,596	72,457	59,922	59,587	133,037	232,111	19.6
大阪	2,368,384	192,151	258,645	256,397	208,026	349,687	457,047	20.7
兵庫	1,495,395	130,925	195,959	180,703	175,689	309,948	502,171	14.6
奈良	378,398	30,138	42,652	43,985	48,076	86,526	127,021	19.4
和歌山	264,032	15,812	24,755	22,351	29,294	58,026	113,794	26.4
鳥取	137,747	7,902	10,156	8,407	13,709	28,746	68,827	30.5
島根	197,248	11,995	15,764	14,748	19,760	40,529	94,452	18.9
岡山	450,228	38,326	49,593	40,953	39,769	95,988	185,599	24.1
広島	579,400	49,868	75,146	52,909	64,231	132,429	204,817	30.0
山口	360,427	26,924	37,267	33,847	39,893	79,105	143,391	21.0
徳島	199,511	14,394	17,109	15,676	20,736	42,903	88,693	22.9
香川	225,595	14,353	22,714	16,688	23,419	50,166	98,255	29.2
愛媛	380,647	27,719	40,491	35,604	45,020	82,890	148,923	17.7
高知	206,658	16,963	21,003	19,652	22,898	43,125	82,997	21.1
福岡	1,403,915	140,543	184,824	159,417	172,750	271,691	474,690	23.0
佐賀	198,411	12,813	16,428	14,053	21,657	40,270	93,190	32.2
長崎	344,191	24,673	33,157	34,124	47,977	73,834	130,426	28.2
熊本	497,893	46,055	55,044	50,965	64,318	96,049	185,462	25.9
大分	293,353	20,984	25,887	20,357	31,460	62,092	132,573	26.2
宮崎	288,766	20,812	26,159	24,075	35,909	59,225	122,586	24.9
鹿児島	411,557	38,747	45,666	42,957	53,993	76,549	153,645	32.1
沖縄	410,179	55,723	64,663	62,881	61,249	63,555	102,108	24.4
全国	33,351,266	3,207,031	4,363,863	4,129,712	3,904,693	6,477,959	10,621,577	23.2

A-6-1 がん検診受診率(子宮がん・女性)

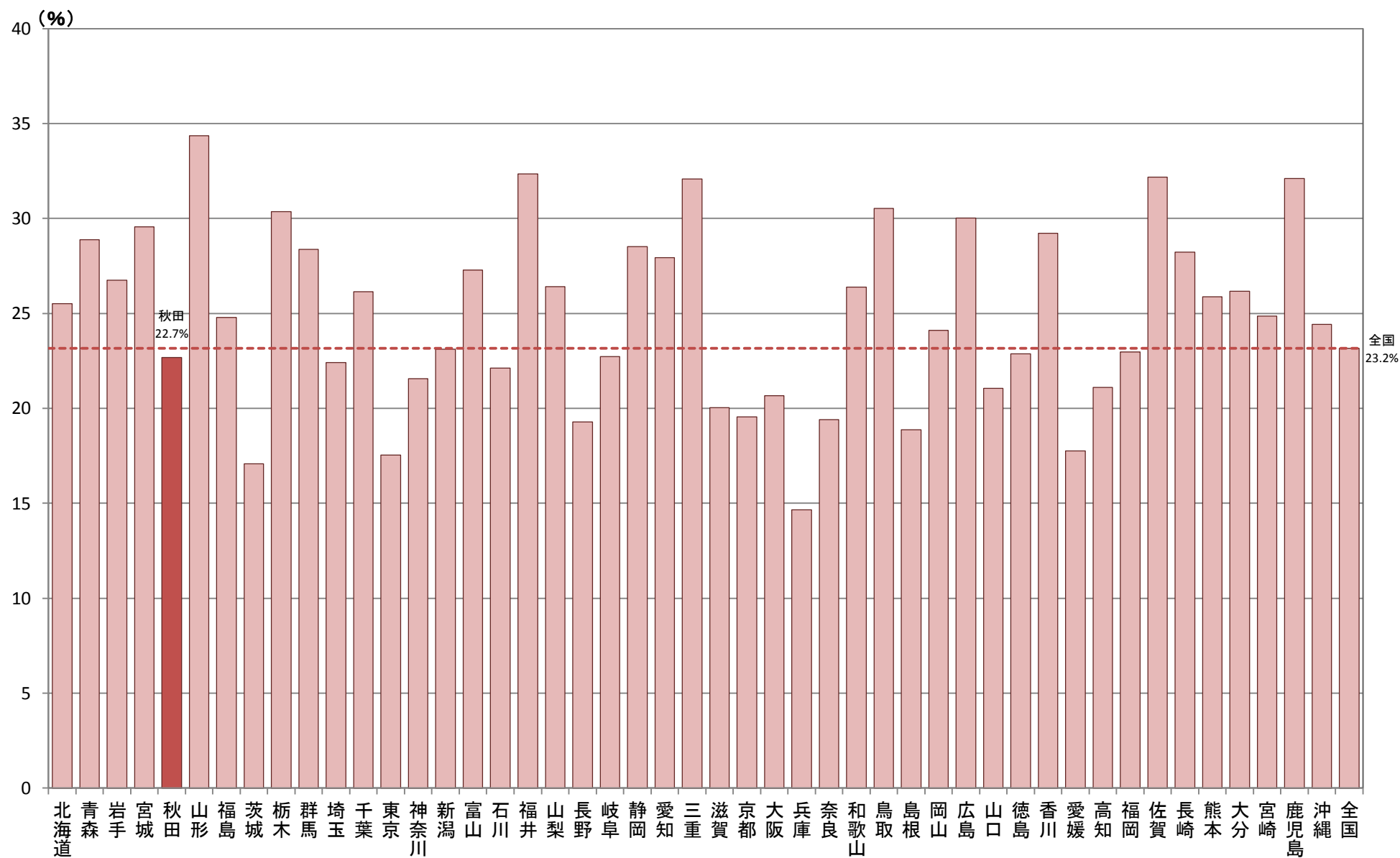

A-6-1 がん検診受診率

【乳がん・女性】

厚生労働省地域保健・健康増進事業報告(健康増進編)都道府県別
※年齢階級別が計数不詳の市区町村があるため、総数と年齢階級の計が一致しない場合があります

都道府県	対象者数(人)	受診者数(人)				受診者数(人)	平成25年度				平成24年度				連続	40～49歳				50～59歳				60～69歳				70歳以上				受診率(%)
		40～49歳	50～59歳	60～69歳	70歳以上		平成25年度	平成24年度	連続	40～49歳	50～59歳	60～69歳	70歳以上	平成25年度		平成24年度	連続	40～49歳	50～59歳	60～69歳	70歳以上	平成25年度	平成24年度	連続	40～49歳	50～59歳	60～69歳	70歳以上				
北海道	1,113,797	156,676	175,961	304,906	476,254	240,131	125,370	126,734	11,973	73,162	63,731	70,136	33,102	21.6																		
青森	269,073	42,067	50,367	71,833	104,806	43,108	23,254	22,991	3,137	16,550	18,284	5,884	2,390	16.0																		
岩手	310,794	50,019	57,092	75,798	127,885	60,965	31,164	33,902	4,101	13,654	15,577	19,827	11,907	19.6																		
宮城	551,503	109,053	111,443	131,552	199,455	103,284	49,737	56,999	3,452	26,247	24,181	32,983	19,873	18.7																		
秋田	242,683	15,234	23,452	65,174	138,823	54,808	30,880	29,003	5,075	11,352	14,274	18,956	10,226	22.6																		
山形	230,095	28,620	37,993	57,750	105,732	86,090	52,387	49,810	16,107	15,416	21,292	31,761	17,621	37.4																		
福島	423,095	55,015	68,236	100,810	199,034	92,475	49,949	48,563	6,037	22,137	25,074	29,358	15,906	21.9																		
茨城	646,064	123,148	123,417	167,878	231,621	22,024	11,144	13,901	3,021	8,177	6,747	5,295	1,805	3.4																		
栃木	376,669	52,157	60,590	96,971	166,951	32,092	18,457	18,797	5,162	9,933	8,649	10,257	3,253	8.5																		
群馬	412,489	45,570	49,370	110,915	206,634	72,089	54,799	32,192	14,902	20,998	17,764	21,455	11,872	17.5																		
埼玉	1,315,532	226,096	185,597	368,311	535,528	264,868	157,093	148,217	40,442	92,507	63,929	75,973	32,459	20.1																		
千葉	1,282,990	233,146	204,091	353,830	491,923	124,423	66,842	66,194	8,613	39,568	27,110	35,267	22,478	9.7																		
東京	3,024,894	835,077	585,686	648,357	955,774	471,296	247,184	245,942	21,830	184,350	120,731	111,610	54,605	15.6																		
神奈川	1,634,076	319,435	257,593	425,054	631,994	288,266	155,981	149,129	16,844	104,395	66,319	74,970	42,582	17.6																		
新潟	512,779	64,896	70,485	131,350	246,048	15,996	203	15,811	18	4,063	4,215	5,369	2,349	3.1																		
富山	201,140	39,972	34,463	64,750	61,955	59,187	36,605	36,471	13,889	15,048	12,044	20,431	11,664	29.4																		
石川	245,424	25,436	29,679	65,801	124,508	44,813	25,564	24,884	5,635	15,328	12,038	12,819	4,628	18.3																		
福井	148,749	12,028	16,580	36,157	83,984	37,709	19,965	18,696	952	10,510	9,141	11,962	6,096	25.4																		
山梨	187,082	30,064	30,155	46,921	79,942	41,878	25,630	24,926	8,678	11,647	10,918	13,716	5,597	22.4																		
長野	491,622	78,961	78,488	118,776	215,397	18,884	9,925	9,442	483	7,518	5,802	4,466	1,098	3.8																		
岐阜	411,386	64,529	63,106	106,149	177,602	103,721	65,107	62,596	23,982	32,167	27,241	31,767	12,546	25.2																		
静岡	694,054	94,899	92,901	185,710	320,544	167,038	91,120	86,984	11,066	49,075	42,282	50,217	25,464	24.1																		
愛知	1,252,520	203,145	172,011	328,471	548,893	255,386	142,367	139,102	26,083	88,751	62,138	71,737	32,760	20.4																		
三重	342,425	34,335	41,346	89,701	177,043	63,631	41,041	38,333	15,743	20,051	15,848	19,396	8,336	18.6																		
滋賀	272,944	44,692	41,748	70,343	116,161	47,417	25,397	23,854	1,834	15,699	13,241	13,697	4,780	17.4																		
京都	484,781	59,945	59,610	133,068	232,158	90,461	46,784	45,465	1,788	31,253	21,406	25,732	12,070	18.7																		
大阪	1,767,849	264,210	210,023	349,136	458,971	284,488	151,807	149,348	16,667	107,751	67,277	75,081	34,379	16.1																		
兵庫	1,172,833	182,473	177,477	310,820	502,063	182,359	96,322	92,581	6,544	65,415	47,745	48,901	20,298	15.5																		
奈良	305,608	43,985	48,076	86,526	127,021	58,585	31,116	29,877	2,408	17,793	14,509	17,795	8,488	19.2																		
和歌山	223,574	22,367	29,311	58,048	113,848	48,322	30,676	28,912	11,266	14,356	12,559	14,605	6,802	21.6																		
鳥取	119,689	8,407	13,709	28,746	68,827	35,373	18,717	18,222	1,566	7,293	8,140	11,667	8,273	29.6																		
島根	167,227	14,454	19,364	39,963	93,446	18,114	9,572	8,776	234	5,082	5,086	5,374	2,572	10.8																		
岡山	372,561	44,314	45,214	97,441	185,592	68,420	45,555	43,117	20,252	19,238	15,868	20,916	12,398	18.4																		
広島	454,386	52,909	64,231	132,429	204,817	111,097	60,795	59,446	9,144	31,513	24,472	34,854	20,258	24.4																		
山口	298,994	34,604	40,373	79,713	144,304	51,185	28,215	25,606	2,636	14,697	12,503	15,407	8,578	17.1																		
徳島	167,980	15,675	20,722	42,897	88,686	21,149	10,932	10,754	537	6,454	5,519	5,910	3,266	12.6																		
香川	188,528	16,688	23,419	50,166	98,255	51,479	27,986	27,612	4,119	13,747	11,226	15,995	10,511	27.3																		
愛媛	312,743	35,610	45,085	82,986	149,062	7,596	4,039	3,767	210	3,369	2,551	1,544	132	2.4																		
高知	169,858	19,877	23,175	43,251	83,555	11,983	5,823	6,377	217	4,354	3,473	3,018	1,138	7.1																		
福岡	1,044,594	154,870	167,843	264,664	457,217	166,612	98,336	79,992	11,716	49,579	40,920	52,239	23,874	15.9																		
佐賀	169,170	14,053	21,657	40,270	93,190	44,318	25,899	26,337	7,918	9,969	11,000	15,004	8,345	26.2																		
長崎	286,361	34,124	47,977	73,834	130,426	48,628	27,804	27,151	6,327	13,211	13,725	15,363	6,329	17.0																		
熊本	398,827	51,195	64,845	96,666	186,121	69,389	43,696	40,396	14,703	17,200	17,211	21,711	13,267	17.4																		
大分	246,613	20,488	31,460	62,092	132,573	39,587	22,043	21,863	4,319	9,641	9,346	12,819	7,781	16.1																		
宮崎	241,881	24,087	35,933	59,254	122,607	23,742	15,053	14,694	6,005	6,736	6,106	6,778	4,122	9.8																		
鹿児島	349,810	46,124	58,375	80,607	164,704	89,057	53,705	56,211	20,859	20,023	22,658	27,739	18,637	25.5																		
沖縄	290,855	63,263	61,740	63,803	102,049	54,128	29,870	30,285	6,027	14,951	13,367	15,100	10,710	18.6																		
全 国	25,828,601	4,207,992	3,971,469	6,499,648	10,663,983	4,387,651	2,441,910	2,370,262	424,521	1,391,928	1,095,237	1,262,861	637,625	17.0																		

A-6-1 がん検診受診率(乳がん・女性)

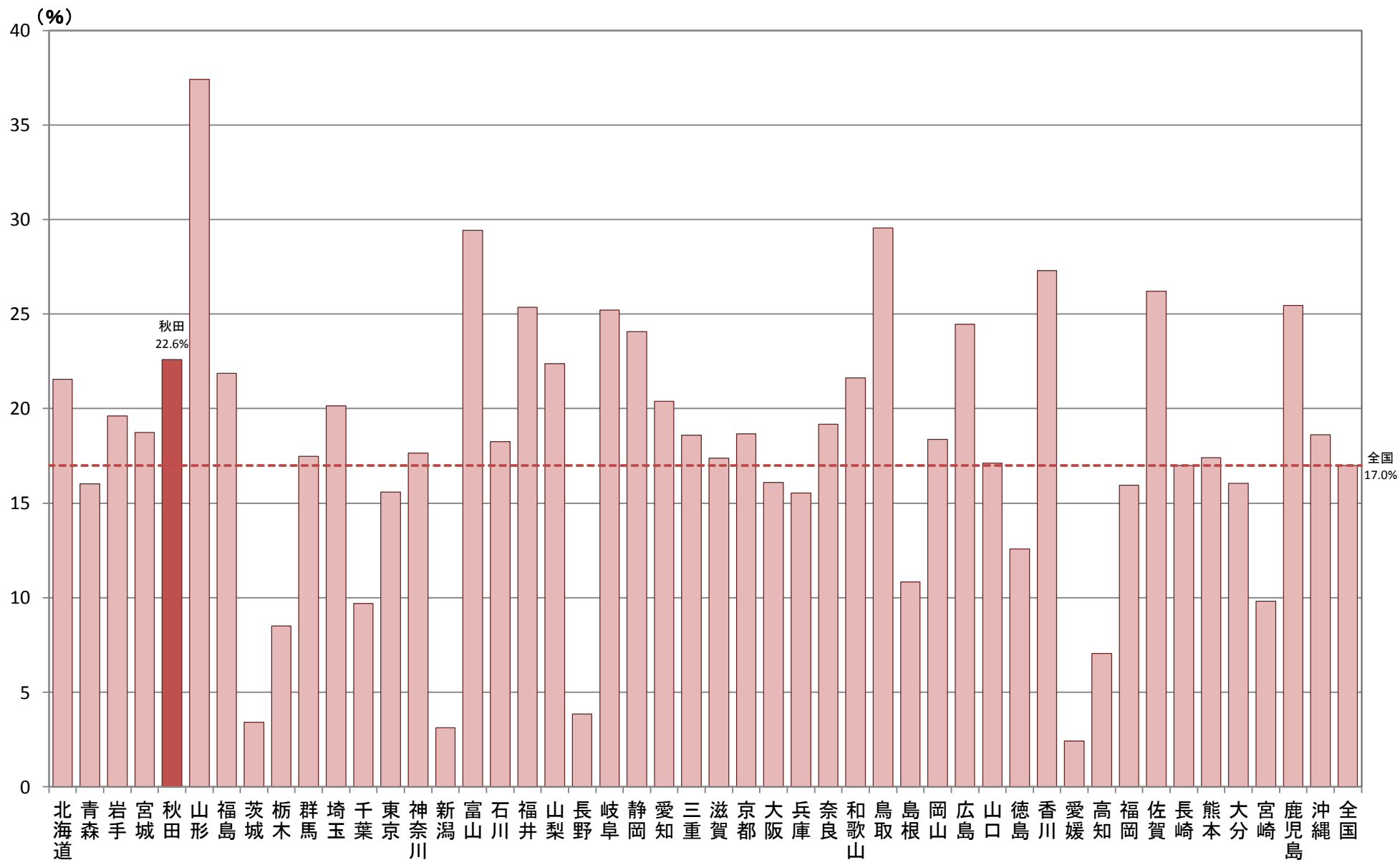

B-1 健康寿命(日常生活動作が自立している期間の平均)

対象年(度)

平成25年

【データ出典】

健康推進課にて算出

(厚生労働科学研究「健康寿命のページ」にある「健康寿命の算定の指針」により)

ウェブサイト <http://toukei.umin.jp/kenkoujyumyou/>

【データ算出方法】

本データは、同上サイトに掲載されている「健康寿命の算定プログラム」により算出したもの。

投入したデータは平成25年簡易生命表、平成24年～26年の年齢階級別・性別死亡者数、

平成25年10月審査分の年齢階級別・性別要介護(支援)認定者数、

平成25年10月1日現在 秋田県・県内市町村別 年齢階級別・性別人口:秋田県調査統計課

(平成22年国勢調査確定値をもとにした秋田県年齢別人口流動調査による推計)

【データの見方等】

健康な状態を、日常生活動作が自立していることと規定し、介護保険の要介護度の要介護2～5を不健康(要介護)な状態とし、それ以外を健康(自立)な状態としている。

【データ利用の留意点】

対象集団の人口規模が小さいと死亡数が少なく、それによって健康寿命の精度が低くなるため、人口13万人以上が望ましい。

人口13万人未満では、健康寿命の精度を高めるために、複数年次の死亡数を用いることが勧められ、対象年次とその前後を合わせた3年間で算出している。

それでも人口1.2万人未満では3年間の死亡数を利用しても健康寿命の精度が十分とはいえず、健康寿命を算定することは適さない。

今回は全ての市町村について算出しているが、人口1.2万人未満の町村のデータの取扱いには十分留意すること。

B-1 健康寿命(日常生活動作が自立している期間の平均)

健康推進課にて算出

市町村	男性			女性		
	健康寿命(年)	95%信頼区間		健康寿命(年)	95%信頼区間	
		下限	上限		下限	上限
大館市	78.10	77.48	78.73	83.13	82.43	83.84
鹿角市	76.59	75.29	77.90	81.49	80.54	82.44
小坂町	75.11	70.55	79.67	83.17	80.94	85.39
北秋田市	77.35	76.11	78.60	82.61	81.71	83.51
上小阿仁村	73.33	67.30	79.36	81.86	78.06	85.66
能代市	74.71	73.44	75.97	82.94	81.96	83.92
藤里町	77.04	73.72	80.35	79.63	72.89	86.36
三種町	75.55	73.66	77.43	81.71	80.13	83.29
八峰町	76.82	75.07	78.58	83.48	82.02	84.94
秋田市	78.38	78.03	78.72	82.63	82.35	82.91
男鹿市	77.71	76.82	78.61	81.42	79.95	82.89
潟上市	77.70	76.76	78.64	82.91	81.95	83.87
五城目町	77.06	75.30	78.82	80.56	78.13	82.99
八郎潟町	77.96	75.79	80.12	84.18	82.73	85.62
井川町	76.30	73.52	79.09	82.74	81.47	84.00
大潟村	80.12	76.84	83.41	83.82	81.74	85.90
由利本荘市	76.87	76.18	77.56	82.51	82.03	82.99
にかほ市	76.76	75.68	77.84	82.03	80.85	83.21
大仙市	76.66	75.95	77.37	82.59	81.97	83.21
仙北市	77.28	75.86	78.71	82.38	81.18	83.57
美郷町	76.67	74.97	78.38	82.05	80.34	83.76
横手市	77.98	77.31	78.65	83.50	83.07	83.93
湯沢市	77.59	76.65	78.53	82.37	81.46	83.28
羽後町	76.65	74.49	78.80	83.03	81.50	84.57
東成瀬村	76.58	73.37	79.78	86.59	84.71	88.46
秋田県	77.43	77.23	77.63	82.67	82.50	82.84

B-1 健康寿命(市町村・男性)

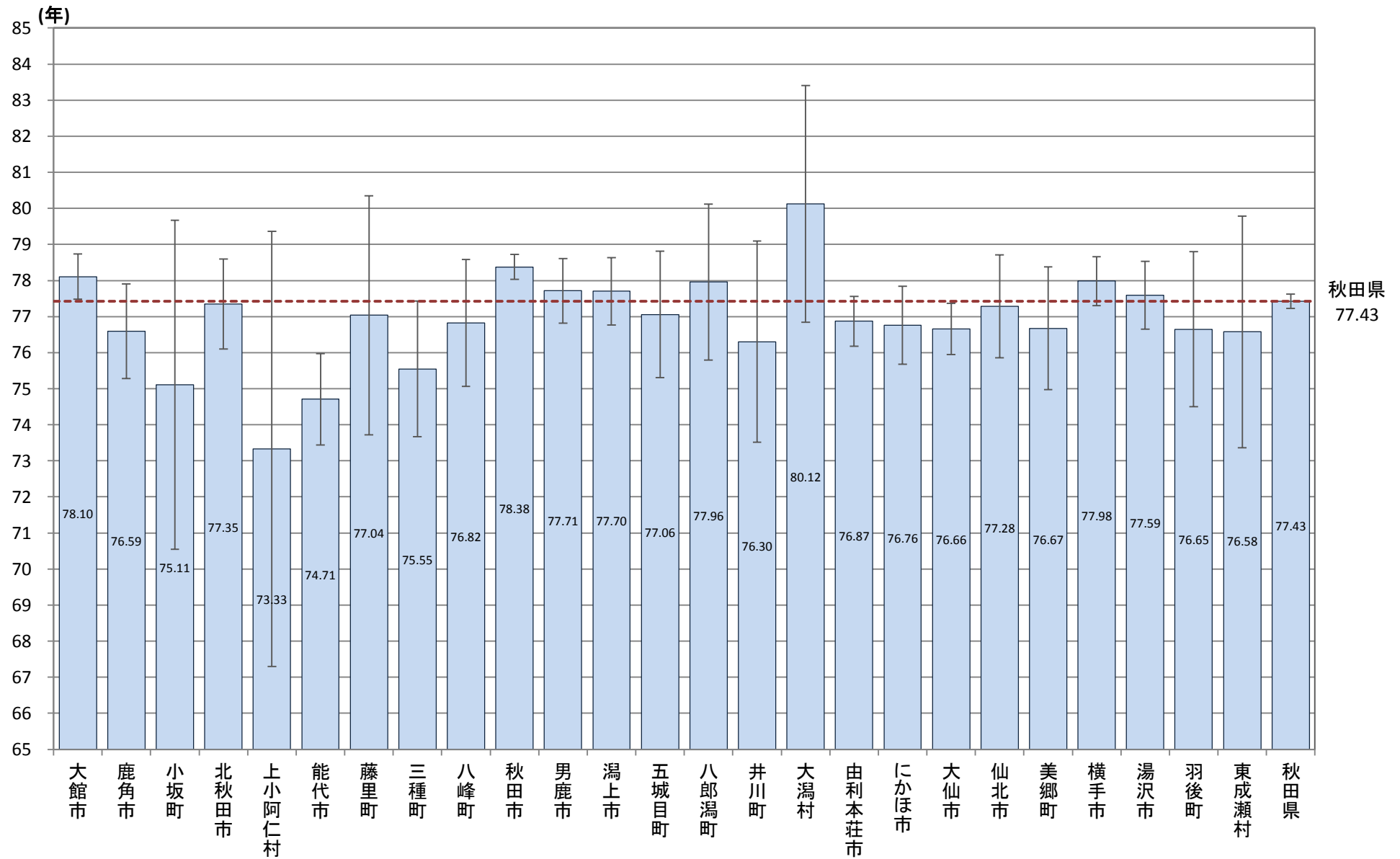

B-1 健康寿命(市町村・女性)

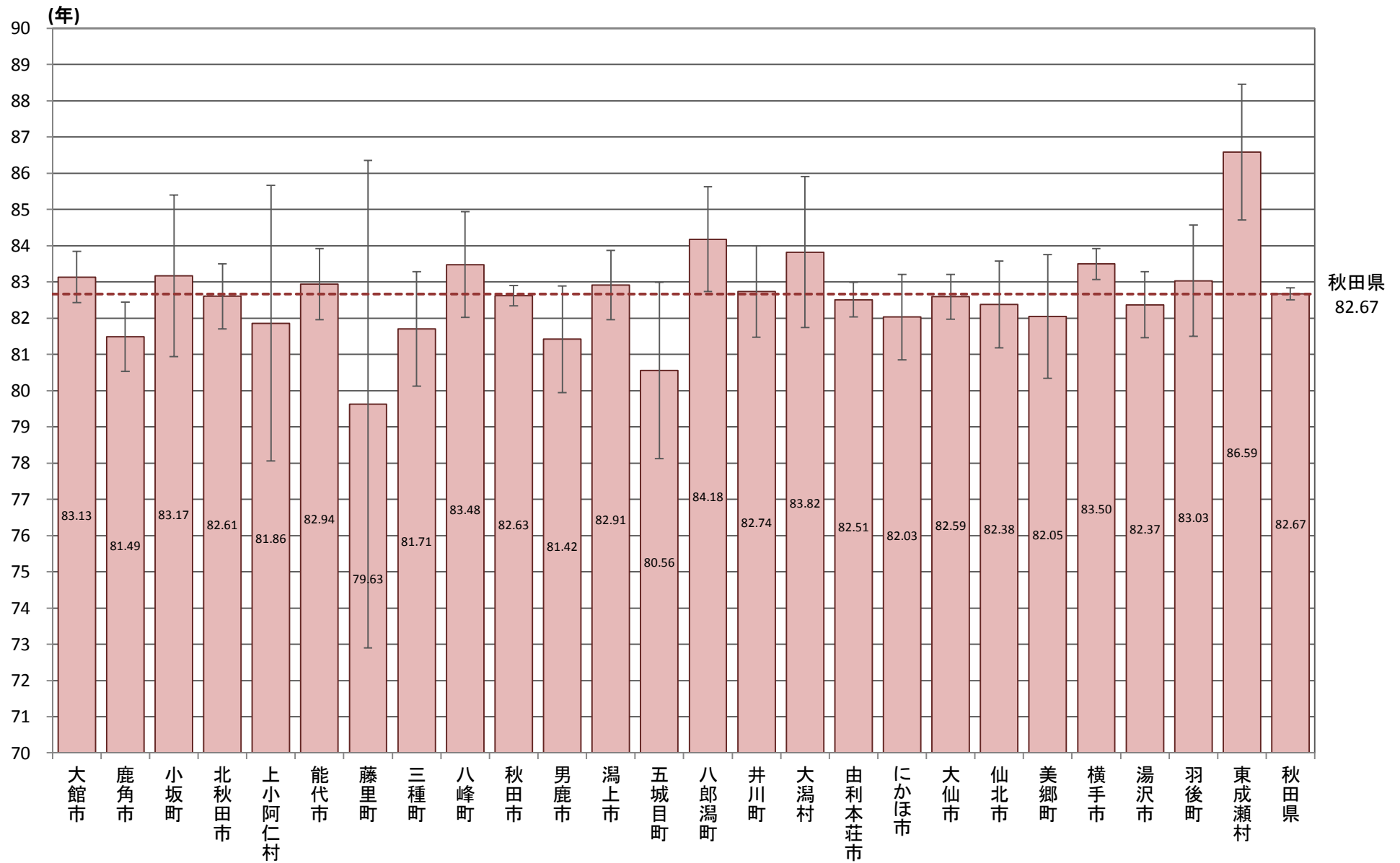

B-2 標準化死亡比(年齢調整による市町村別の死亡比較)

対象年(度)

平成20～24年

【データ出典】

厚生労働省人口動態統計特殊報告「平成20～24年人口動態保健所・市区町村別統計」より

【データ算出方法】

本データは、平成22年国勢調査ならびに平成20～24年の人口動態統計をもとに算定されたもの。

【データの見方等】

標準化死亡比とは、性・地域ごとに「全国の年齢階級別死亡率で死亡するとしたとき、その地域の期待死亡数」に対する「実際の死亡数」の比を100倍して算出したもの。

年齢構成の違いの影響を除いて死亡状況を表すものであり、地域比較(市町村比較)に用いている。

標準化死亡比が100より大きい場合、その地域の死亡率は全国より高い、100より小さい場合、全国より低いと判断される。

【データ利用の留意点】

平成22年が最新データとなっている。

市町村ごとの年齢階級別日本人人口は国勢調査実施年のみ判明するため、本指標は5年毎に公表される。

B-2 標準化死亡比(年齢調整による市町村別の死亡比較)

【全死因・男性】

厚生労働省人口動態統計特殊報告「平成20～24年人口動態保健所・市区町村別統計」

市町村	男性
大館市	106.6
鹿角市	127.3
小坂町	121.5
北秋田市	119.7
上小阿仁村	114.7
能代市	115.9
藤里町	111.4
三種町	117.0
八峰町	119.5
秋田市	103.3
男鹿市	110.7
潟上市	114.1
五城目町	116.8
八郎潟町	106.4
井川町	101.2
大潟村	92.8
由利本荘市	111.7
にかほ市	116.3
大仙市	113.2
仙北市	109.4
美郷町	119.1
横手市	101.0
湯沢市	108.2
羽後町	111.9
東成瀬村	124.7
秋田県	109.6
全国	100.0

B-2 標準化死亡比(全死因・男性)

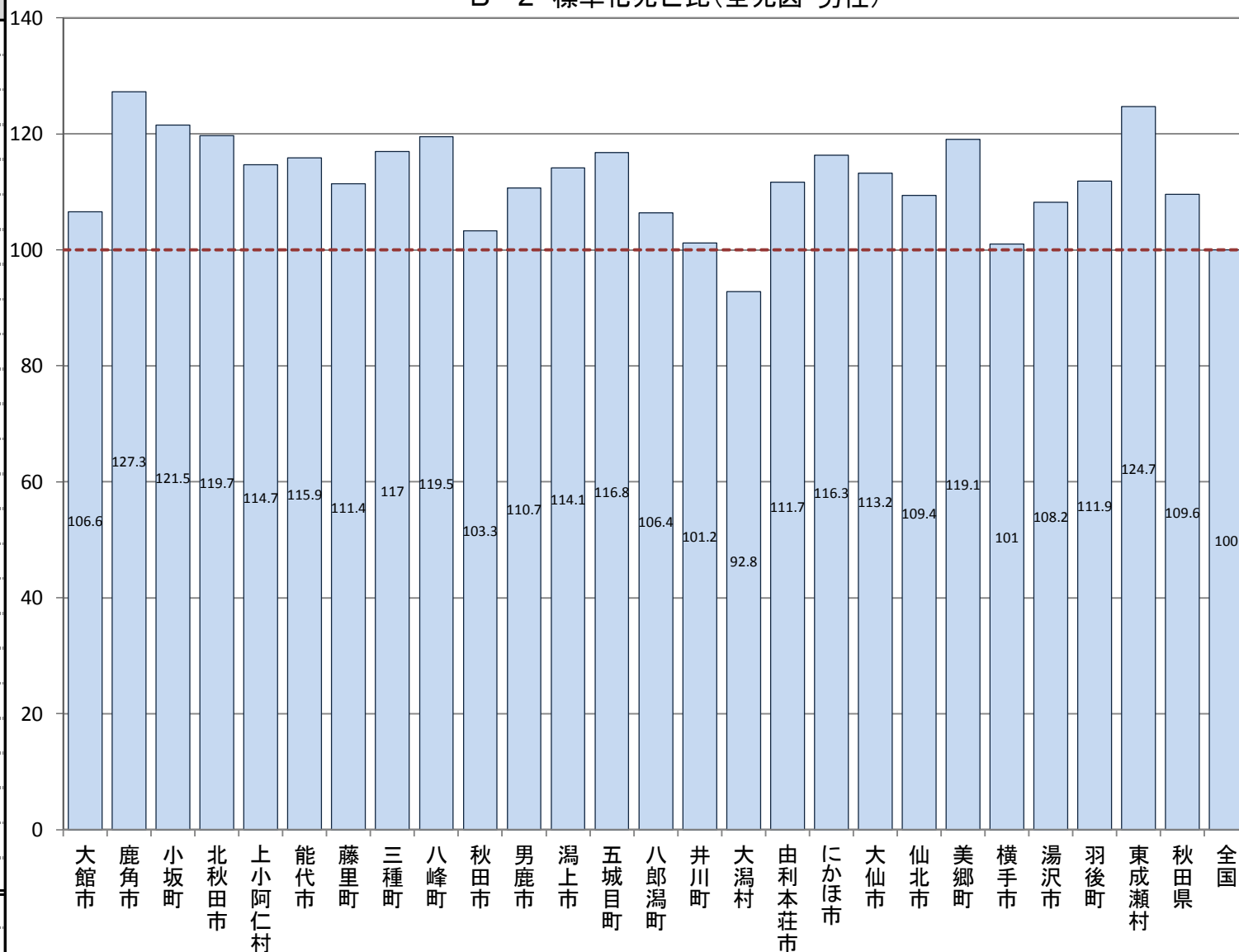

B-2 標準化死亡比(年齢調整による市町村別の死亡比較)

【全死因・女性】

厚生労働省人口動態統計特殊報告「平成20～24年人口動態保健所・市区町村別統計」

B-2 標準化死亡比(全死因・女性)

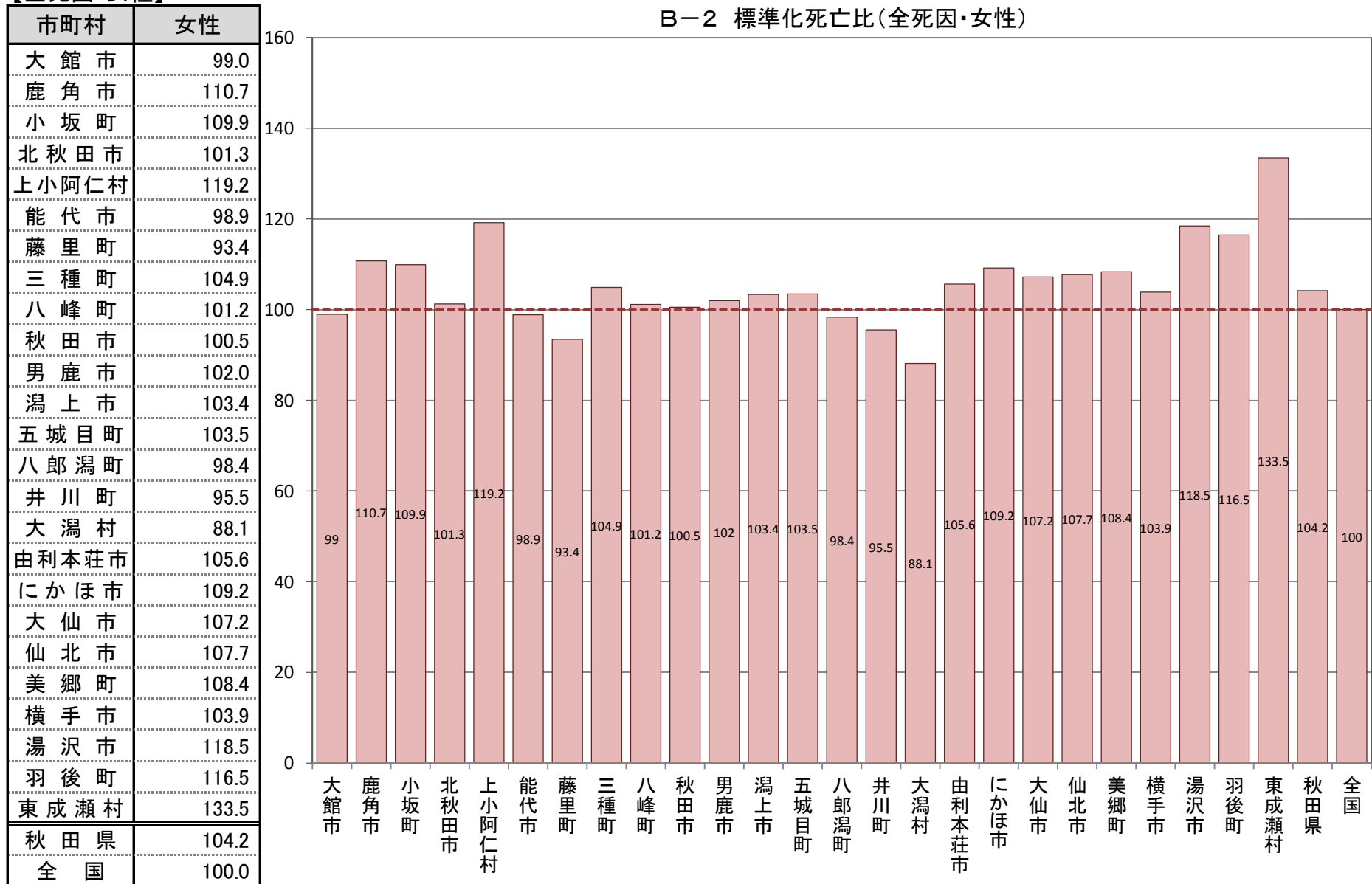

B-2 標準化死亡比(年齢調整による市町村別の死亡比較)

【全がん・男性】

厚生労働省人口動態統計特殊報告「平成20～24年人口動態保健所・市区町村別統計」

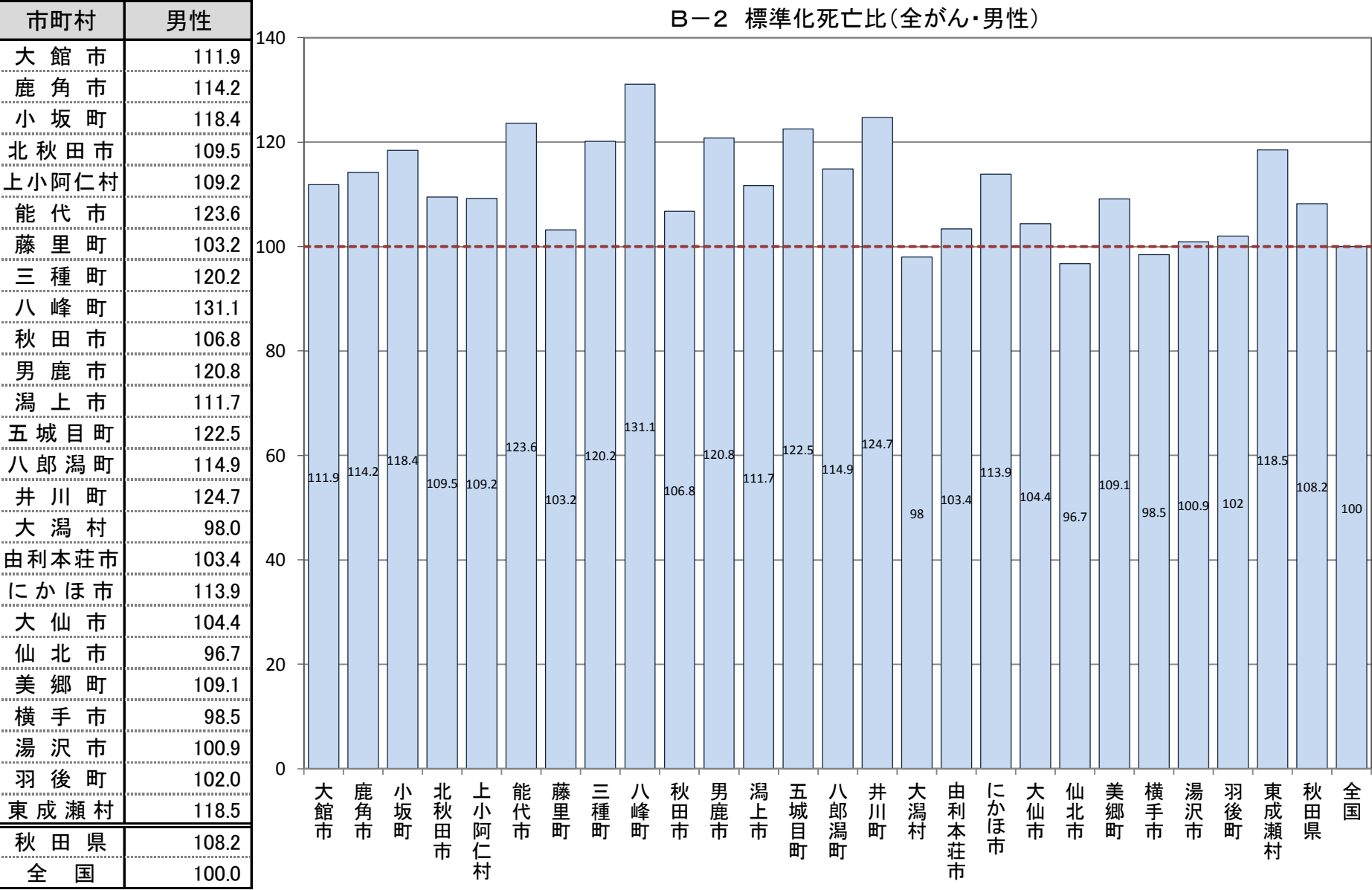

B-2 標準化死亡比(年齢調整による市町村別の死亡比較)

【全がん・女性】

厚生労働省人口動態統計特殊報告「平成20～24年人口動態保健所・市区町村別統計」

市町村	女性
大館市	101.5
鹿角市	106.3
小坂町	99.6
北秋田市	81.3
上小阿仁村	72.0
能代市	102.6
藤里町	97.9
三種町	114.3
八峰町	111.0
秋田市	102.9
男鹿市	103.7
潟上市	121.6
五城目町	100.4
八郎潟町	111.4
井川町	99.0
大潟村	129.4
由利本荘市	90.6
にかほ市	95.3
大仙市	95.0
仙北市	100.5
美郷町	105.3
横手市	99.0
湯沢市	103.6
羽後町	89.7
東成瀬村	120.1
秋田県	100.4
全国	100.0

B-2 標準化死亡比(全がん・女性)

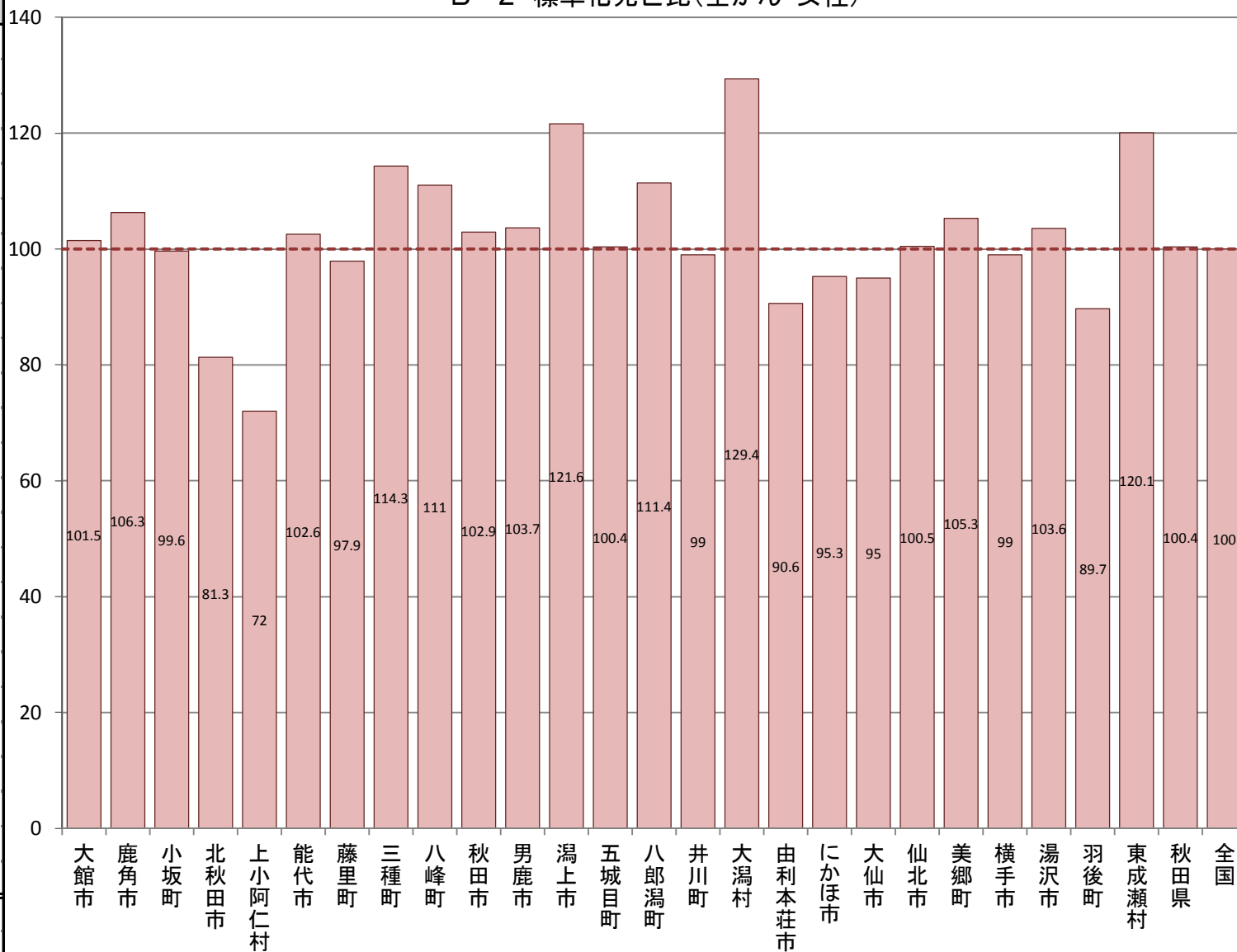

B-2 標準化死亡比(年齢調整による市町村別の死亡比較)

【肺がん・男性】

厚生労働省人口動態統計特殊報告「平成20～24年人口動態保健所・市区町村別統計」

市町村	男性
大館市	92.2
鹿角市	94.4
小坂町	109.7
北秋田市	96.0
上小阿仁村	89.8
能代市	103.3
藤里町	182.0
三種町	111.8
八峰町	94.3
秋田市	84.8
男鹿市	102.3
潟上市	93.2
五城目町	91.3
八郎潟町	73.0
井川町	84.4
大潟村	-
由利本荘市	92.7
にかほ市	99.0
大仙市	88.4
仙北市	93.0
美郷町	91.7
横手市	101.9
湯沢市	91.7
羽後町	78.1
東成瀬村	72.2
秋田県	92.8
全国	100.0

B-2 標準化死亡比(肺がん・男性)

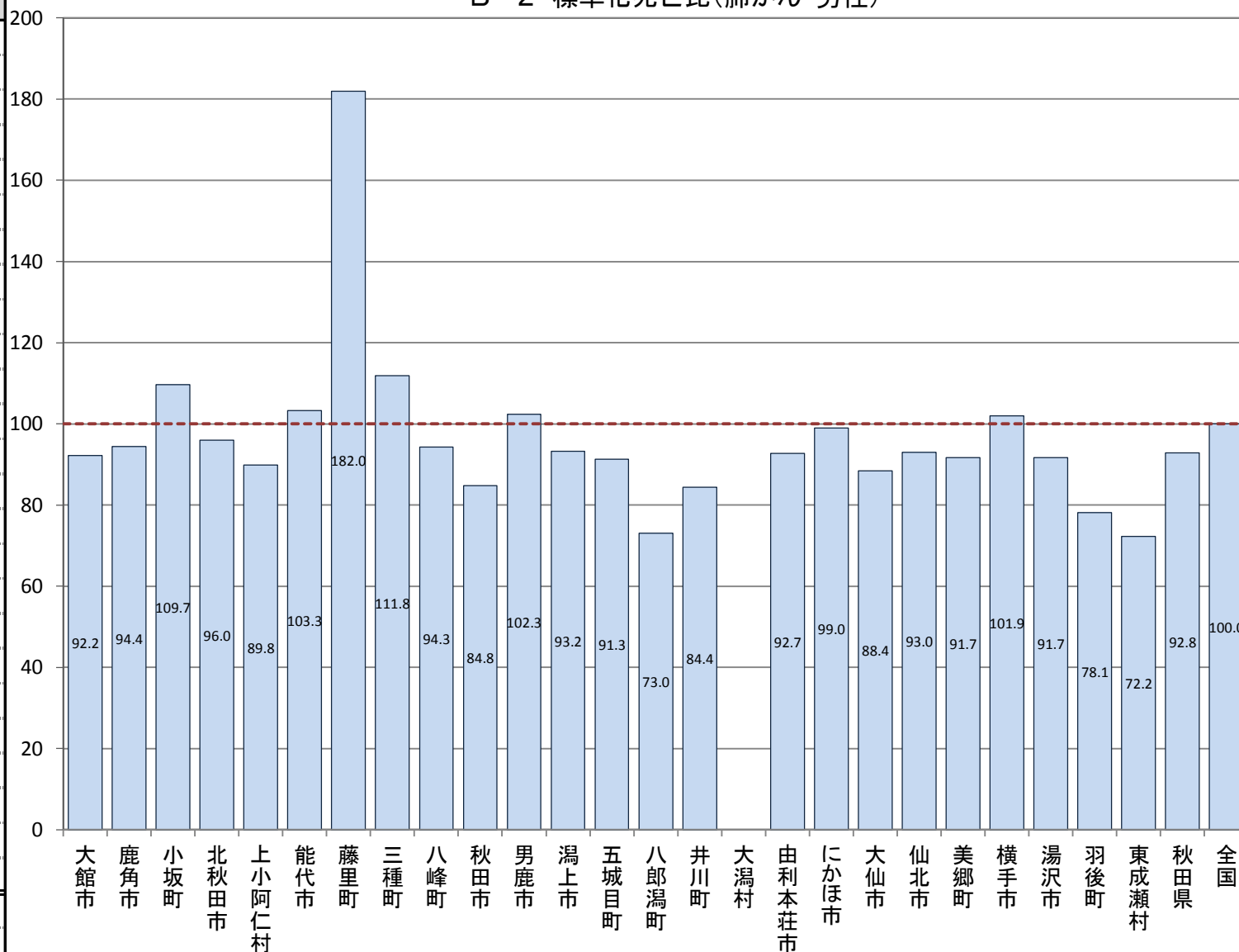

B-2 標準化死亡比(年齢調整による市町村別の死亡比較)

【肺がん・女性】

厚生労働省人口動態統計特殊報告「平成20～24年人口動態保健所・市区町村別統計」

市町村	女性
大館市	85.7
鹿角市	59.3
小坂町	107.9
北秋田市	49.6
上小阿仁村	-
能代市	90.3
藤里町	94.8
三種町	80.4
八峰町	85.5
秋田市	81.0
男鹿市	95.9
潟上市	101.2
五城目町	60.1
八郎潟町	92.8
井川町	77.9
大潟村	-
由利本荘市	100.1
にかほ市	104.6
大仙市	61.3
仙北市	71.7
美郷町	85.0
横手市	94.7
湯沢市	83.6
羽後町	52.7
東成瀬村	-
秋田県	81.9
全国	100.0

B-2 標準化死亡比(肺がん・女性)

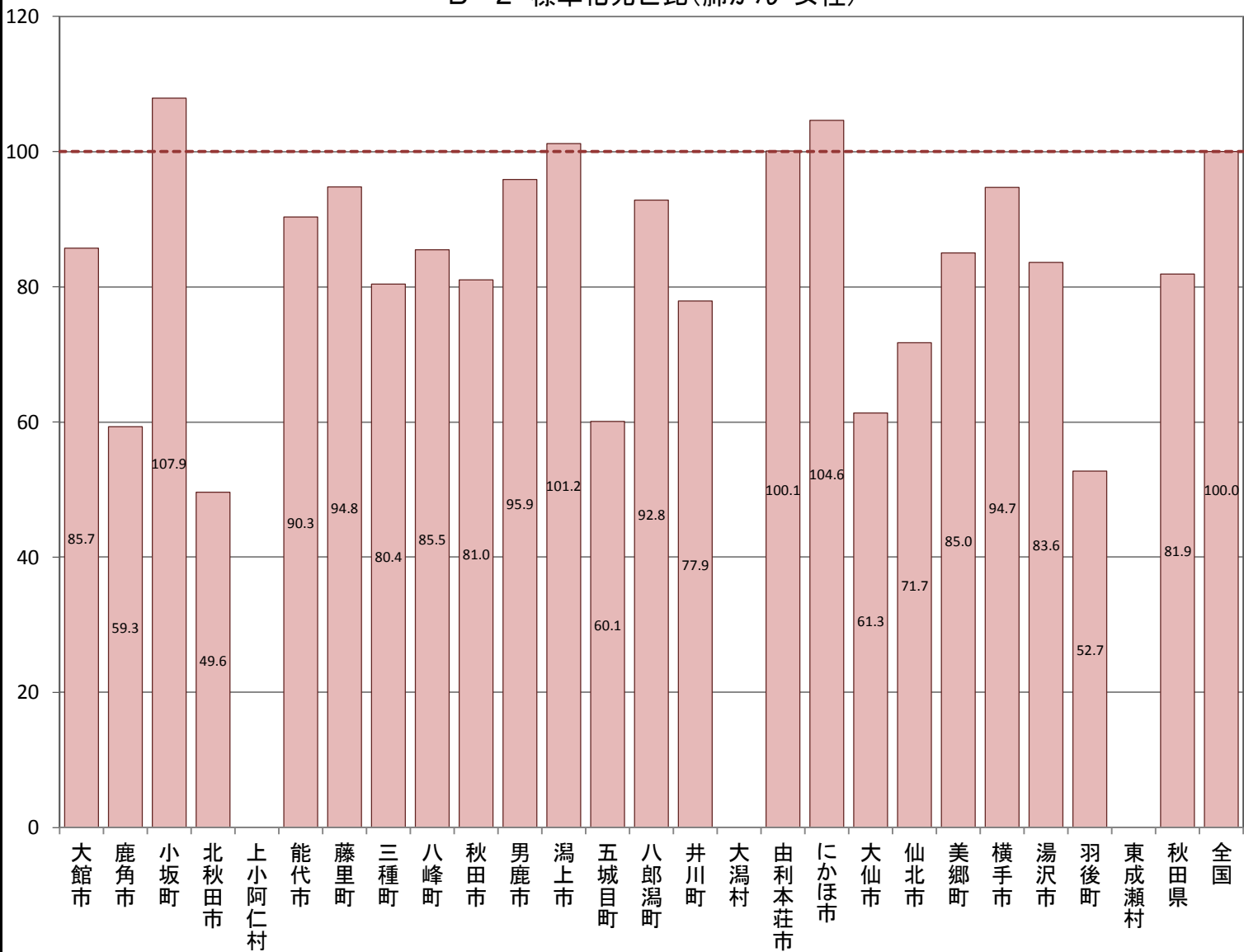

B-2 標準化死亡比(年齢調整による市町村別の死亡比較)

【胃がん・男性】

厚生労働省人口動態統計特殊報告「平成20～24年人口動態保健所・市区町村別統計」

市町村	男性
大館市	133.3
鹿角市	128.5
小坂町	89.6
北秋田市	139.0
上小阿仁村	155.9
能代市	150.6
藤里町	85.8
三種町	158.1
八峰町	165.9
秋田市	133.3
男鹿市	121.6
潟上市	136.5
五城目町	210.1
八郎潟町	196.1
井川町	108.2
大潟村	-
由利本荘市	112.0
にかほ市	129.1
大仙市	134.6
仙北市	110.4
美郷町	171.8
横手市	117.2
湯沢市	134.3
羽後町	137.9
東成瀬村	222.3
秋田県	132.6
全国	100.0

B-2 標準化死亡比(胃がん・男性)

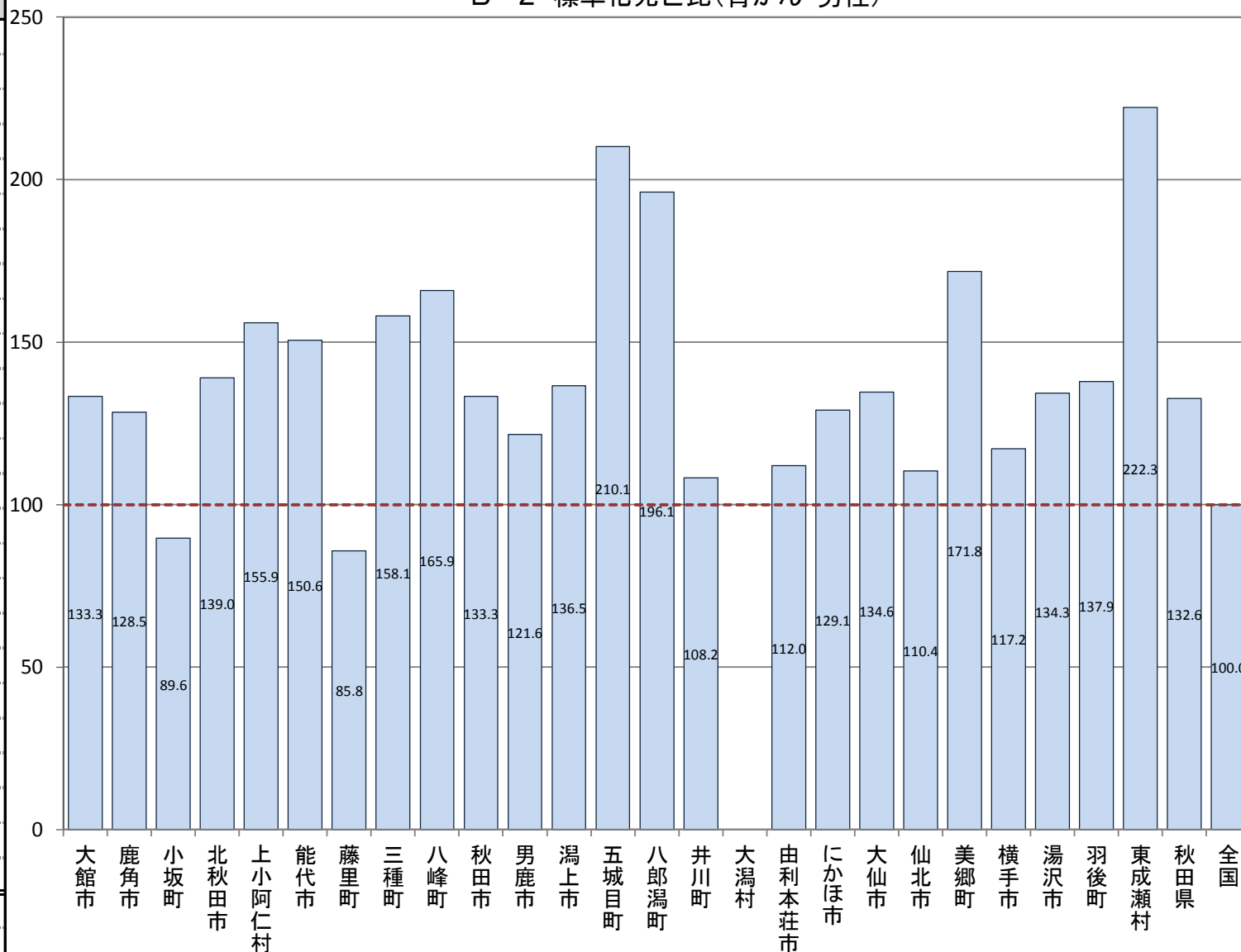

B-2 標準化死亡比(年齢調整による市町村別の死亡比較)

【胃がん・女性】

厚生労働省人口動態統計特殊報告「平成20～24年人口動態保健所・市区町村別統計」

市町村	女性
大館市	142.6
鹿角市	153.1
小坂町	-
北秋田市	102.2
上小阿仁村	-
能代市	130.1
藤里町	-
三種町	142.2
八峰町	225.3
秋田市	124.1
男鹿市	133.7
潟上市	158.1
五城目町	161.9
八郎潟町	89.0
井川町	120.9
大潟村	218.0
由利本荘市	106.2
にかほ市	130.2
大仙市	145.6
仙北市	145.4
美郷町	86.6
横手市	143.1
湯沢市	147.1
羽後町	101.0
東成瀬村	194.5
秋田県	131.4
全国	100.0

B-2 標準化死亡比(胃がん・女性)

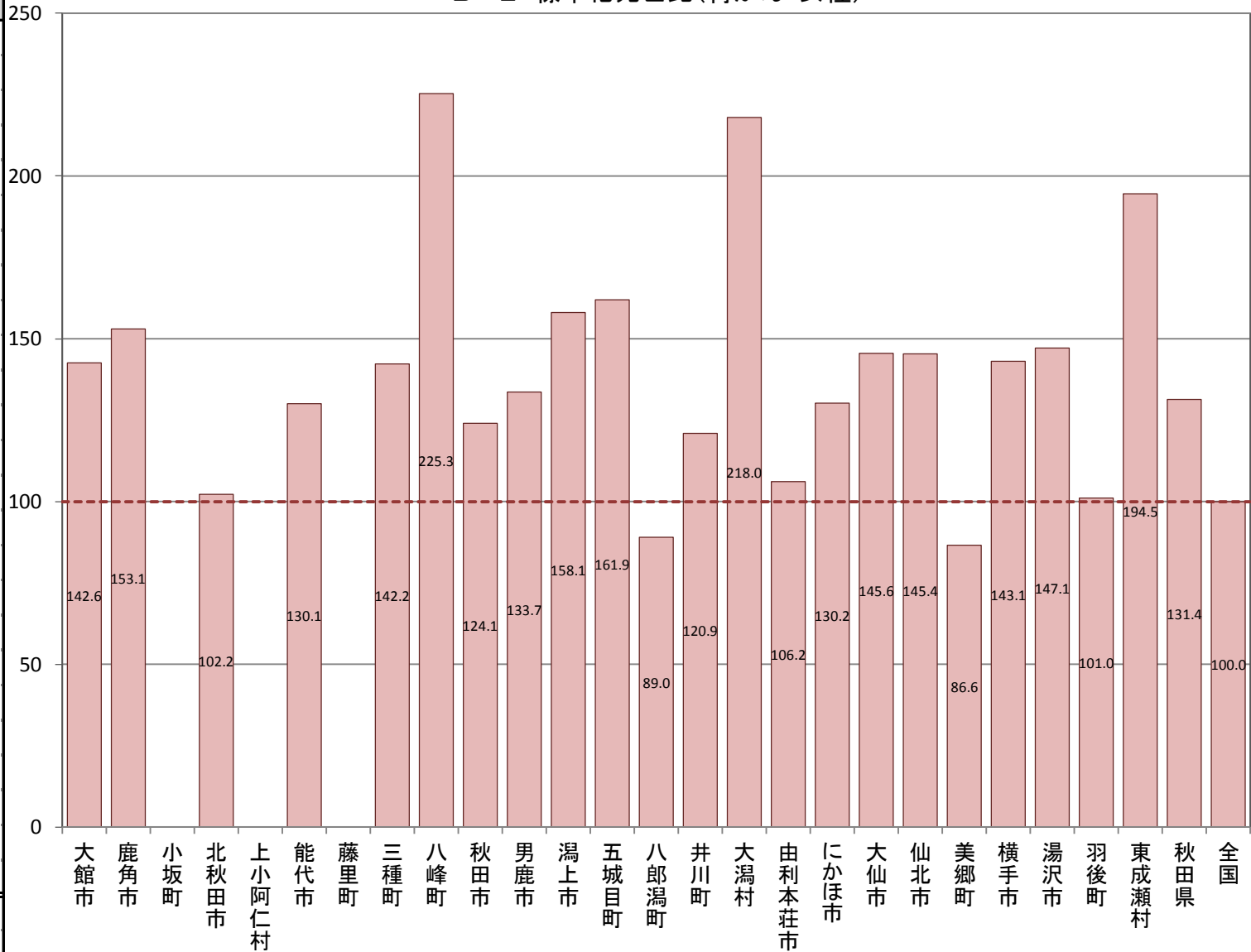

B-2 標準化死亡比(年齢調整による市町村別の死亡比較)

【大腸がん・男性】

厚生労働省人口動態統計特殊報告「平成20～24年人口動態保健所・市区町村別統計」

市町村	男性
大館市	140.1
鹿角市	155.0
小坂町	135.6
北秋田市	150.4
上小阿仁村	-
能代市	147.8
藤里町	-
三種町	139.5
八峰町	118.6
秋田市	117.4
男鹿市	131.5
潟上市	120.0
五城目町	108.0
八郎潟町	153.3
井川町	74.2
大潟村	-
由利本荘市	128.3
にかほ市	93.1
大仙市	125.5
仙北市	92.9
美郷町	142.7
横手市	96.0
湯沢市	103.1
羽後町	108.8
東成瀬村	127.9
秋田県	121.7
全国	100.0

B-2 標準化死亡比(大腸がん・男性)

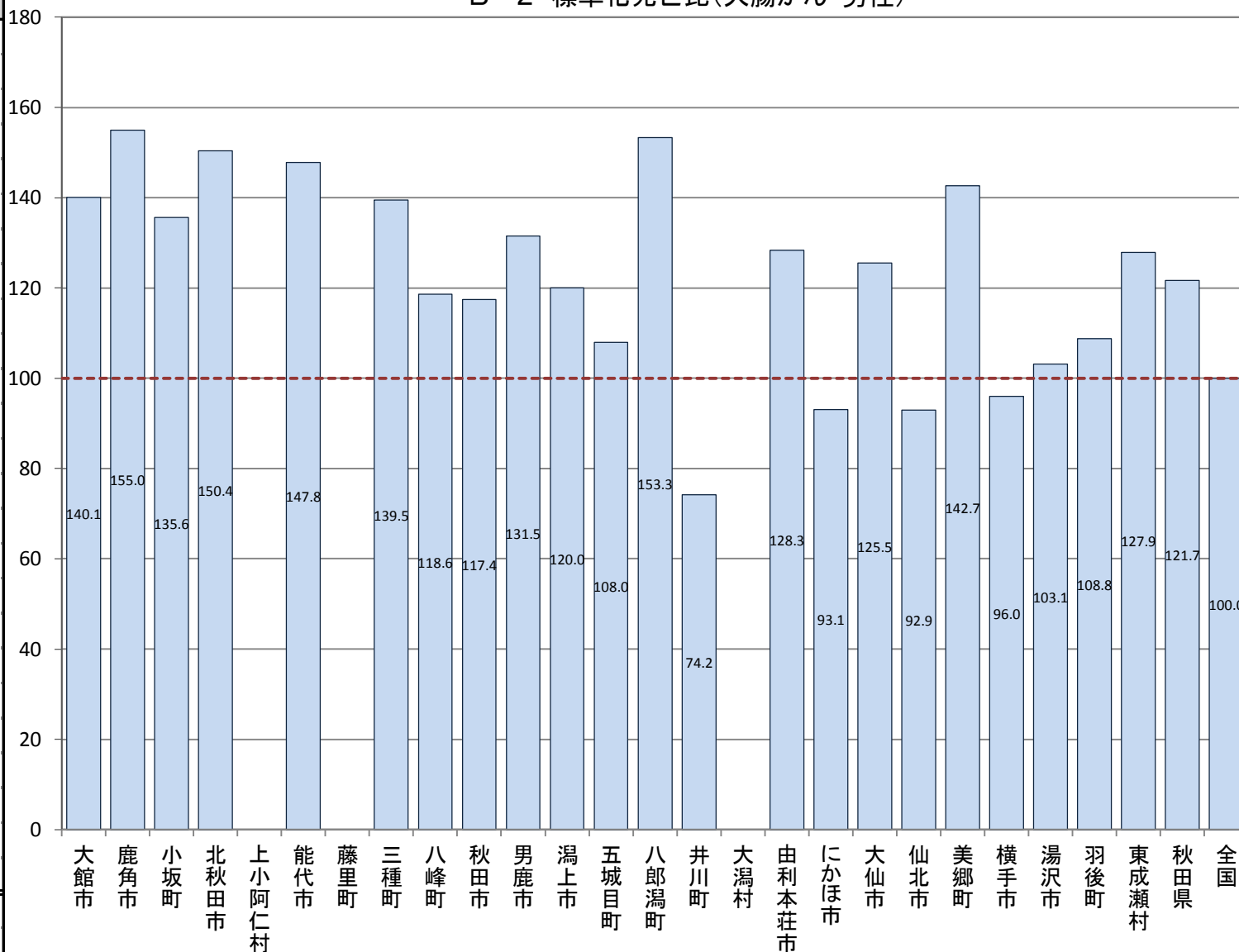

B-2 標準化死亡比(年齢調整による市町村別の死亡比較)

【大腸がん・女性】

厚生労働省人口動態統計特殊報告「平成20～24年人口動態保健所・市区町村別統計」

B-2 標準化死亡比(大腸がん・女性)

市町村	女性
大館市	120.4
鹿角市	123.4
小坂町	89.8
北秋田市	103.7
上小阿仁村	-
能代市	121.4
藤里町	124.1
三種町	139.0
八峰町	107.9
秋田市	106.8
男鹿市	102.2
潟上市	135.4
五城目町	128.5
八郎潟町	86.9
井川町	130.1
大潟村	218.2
由利本荘市	100.7
にかほ市	98.7
大仙市	102.6
仙北市	116.2
美郷町	118.6
横手市	102.9
湯沢市	116.8
羽後町	129.6
東成瀬村	135.7
秋田県	111.1
全国	100.0

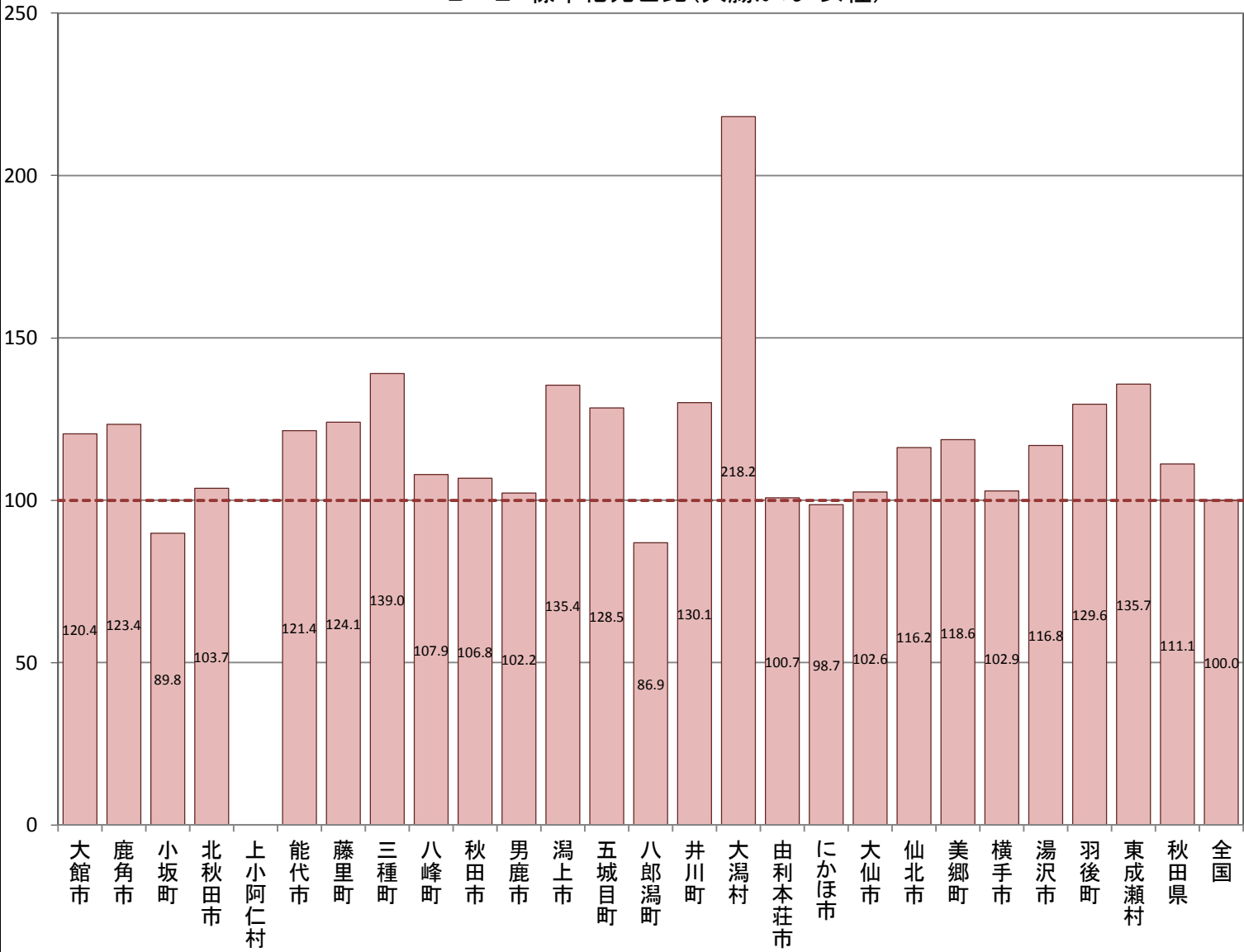

B-2 標準化死亡比(年齢調整による市町村別の死亡比較)

【心疾患・男性】

厚生労働省人口動態統計特殊報告「平成20～24年人口動態保健所・市区町村別統計」

市町村	男性
大館市	108.0
鹿角市	131.0
小坂町	144.9
北秋田市	123.7
上小阿仁村	133.7
能代市	105.8
藤里町	94.3
三種町	116.9
八峰町	131.1
秋田市	79.4
男鹿市	119.3
潟上市	99.6
五城目町	104.6
八郎潟町	80.9
井川町	84.8
大潟村	79.4
由利本荘市	100.9
にかほ市	119.9
大仙市	119.2
仙北市	105.7
美郷町	132.3
横手市	97.7
湯沢市	113.8
羽後町	114.7
東成瀬村	163.8
秋田県	103.5
全国	100.0

B-2 標準化死亡比(心疾患・男性)

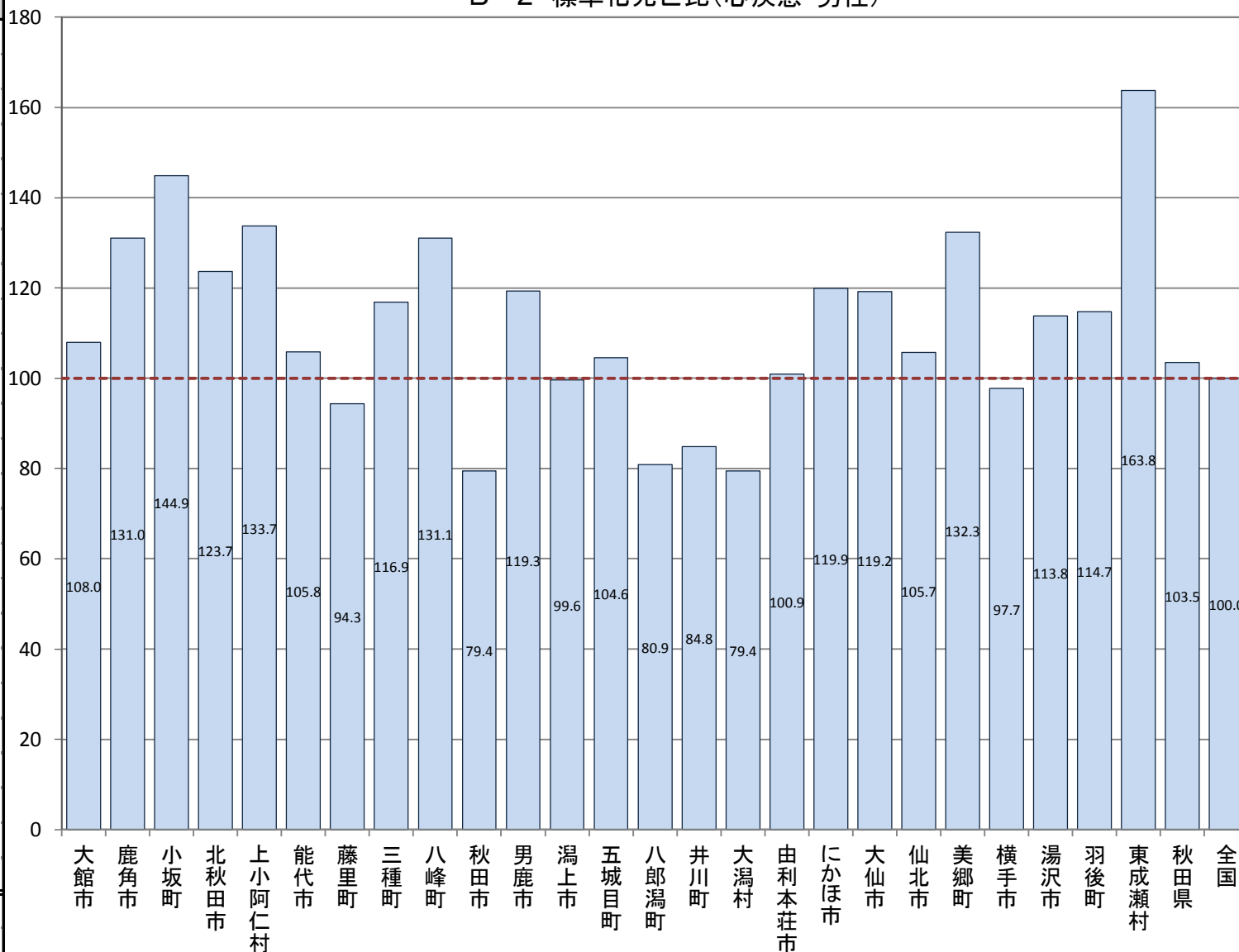

B-2 標準化死亡比(年齢調整による市町村別の死亡比較)

【心疾患・女性】

厚生労働省人口動態統計特殊報告「平成20～24年人口動態保健所・市区町村別統計」

市町村	女性
大館市	112.5
鹿角市	123.3
小坂町	95.8
北秋田市	125.1
上小阿仁村	129.8
能代市	104.5
藤里町	116.7
三種町	98.2
八峰町	87.5
秋田市	84.4
男鹿市	113.7
潟上市	97.2
五城目町	108.4
八郎潟町	73.9
井川町	65.7
大潟村	107.1
由利本荘市	95.1
にかほ市	98.5
大仙市	121.6
仙北市	98.7
美郷町	109.0
横手市	95.4
湯沢市	114.1
羽後町	118.5
東成瀬村	148.1
秋田県	102.2
全国	100.0

B-2 標準化死亡比(心疾患・女性)

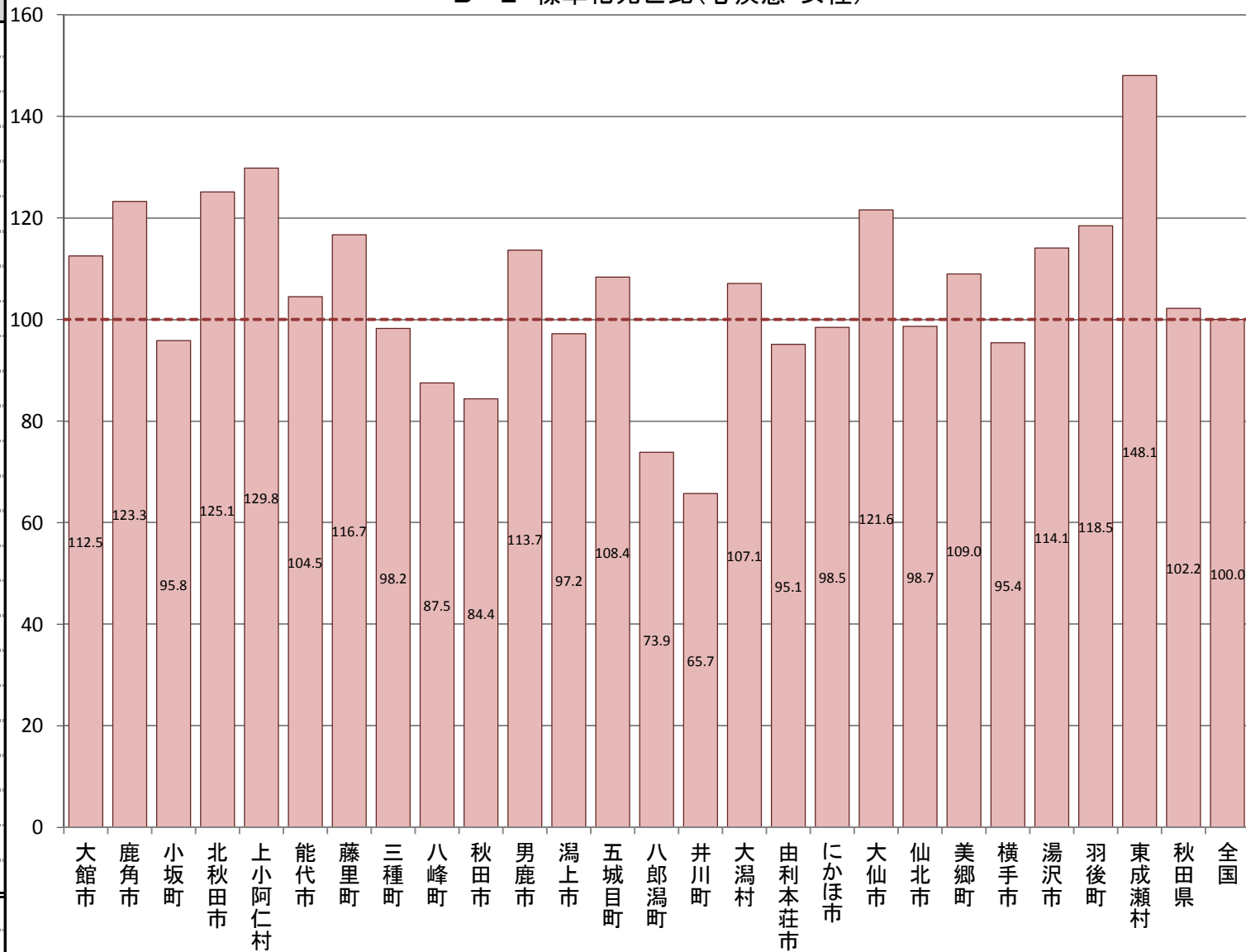

B-2 標準化死亡比(年齢調整による市町村別の死亡比較)

【急性心筋梗塞・男性】

厚生労働省人口動態統計特殊報告「平成20～24年人口動態保健所・市区町村別統計」

市町村	男性
大館市	66.5
鹿角市	87.8
小坂町	124.7
北秋田市	90.4
上小阿仁村	168.6
能代市	125.0
藤里町	-
三種町	140.2
八峰町	145.6
秋田市	55.4
男鹿市	54.4
潟上市	111.3
五城目町	81.1
八郎潟町	-
井川町	-
大潟村	-
由利本荘市	49.3
にかほ市	58.4
大仙市	89.2
仙北市	64.3
美郷町	115.4
横手市	49.3
湯沢市	58.4
羽後町	62.1
東成瀬村	-
秋田県	71.5
全国	100.0

B-2 標準化死亡比(急性心筋梗塞・男性)

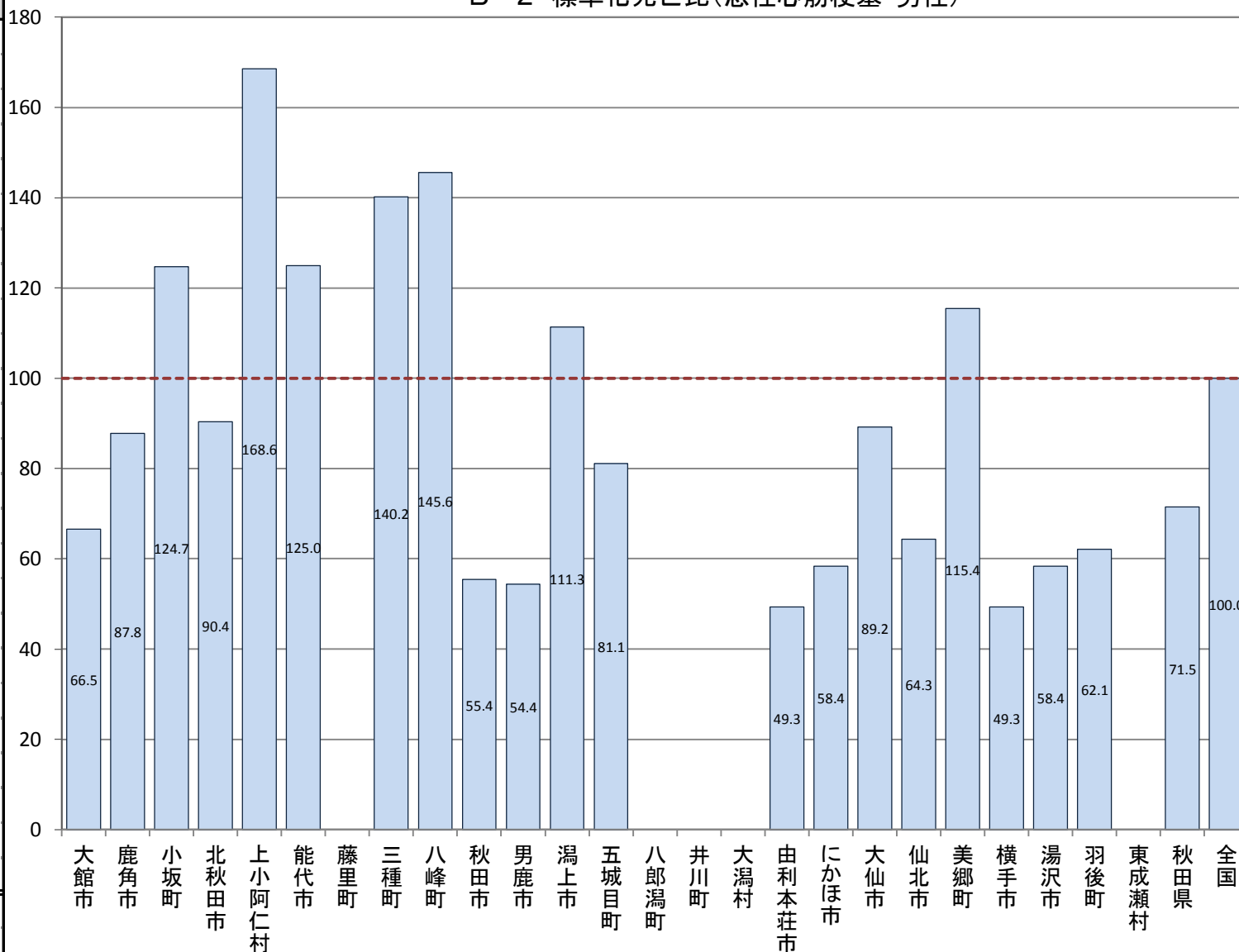

B-2 標準化死亡比(年齢調整による市町村別の死亡比較)

【急性心筋梗塞・女性】

厚生労働省人口動態統計特殊報告「平成20～24年人口動態保健所・市区町村別統計」

市町村	女性
大館市	63.8
鹿角市	51.4
小坂町	-
北秋田市	76.9
上小阿仁村	125.5
能代市	123.1
藤里町	172.3
三種町	98.6
八峰町	107.8
秋田市	58.7
男鹿市	51.2
潟上市	113.8
五城目町	72.2
八郎潟町	-
井川町	-
大潟村	-
由利本荘市	49.0
にかほ市	59.5
大仙市	80.7
仙北市	84.2
美郷町	69.2
横手市	56.6
湯沢市	81.0
羽後町	94.7
東成瀬村	-
秋田県	70.6
全国	100.0

B-2 標準化死亡比(急性心筋梗塞・女性)

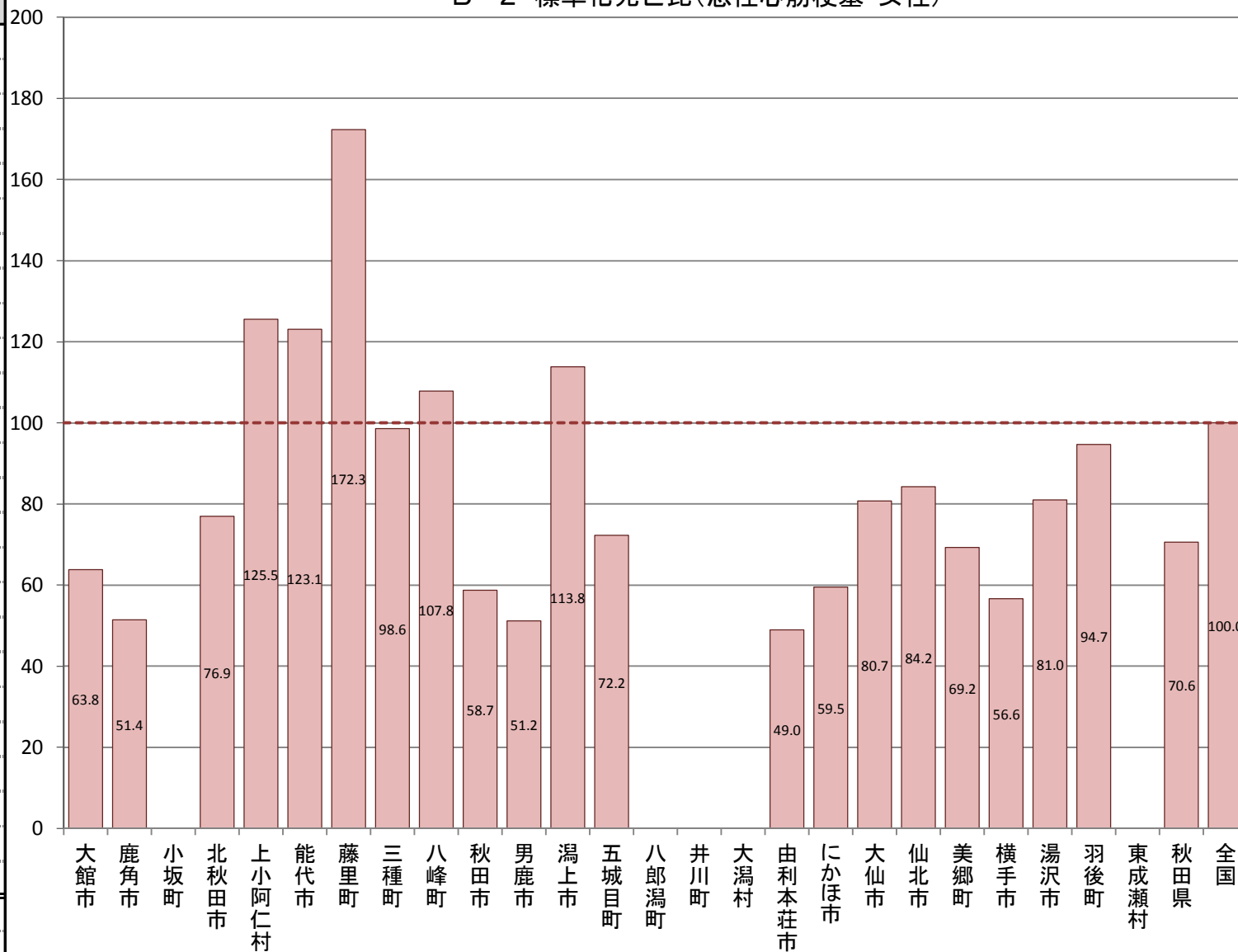

B-2 標準化死亡比(年齢調整による市町村別の死亡比較)

【脳血管疾患・男性】

厚生労働省人口動態統計特殊報告「平成20～24年人口動態保健所・市区町村別統計」

市町村	男性
大館市	114.9
鹿角市	240.3
小坂町	120.9
北秋田市	121.1
上小阿仁村	109.8
能代市	134.2
藤里町	132.0
三種町	112.1
八峰町	112.2
秋田市	114.5
男鹿市	99.1
潟上市	133.3
五城目町	124.6
八郎潟町	119.7
井川町	114.1
大潟村	-
由利本荘市	142.5
にかほ市	155.1
大仙市	147.1
仙北市	114.5
美郷町	111.5
横手市	109.9
湯沢市	138.8
羽後町	169.2
東成瀬村	129.8
秋田県	128.0
全国	100.0

B-2 標準化死亡比(脳血管疾患・男性)

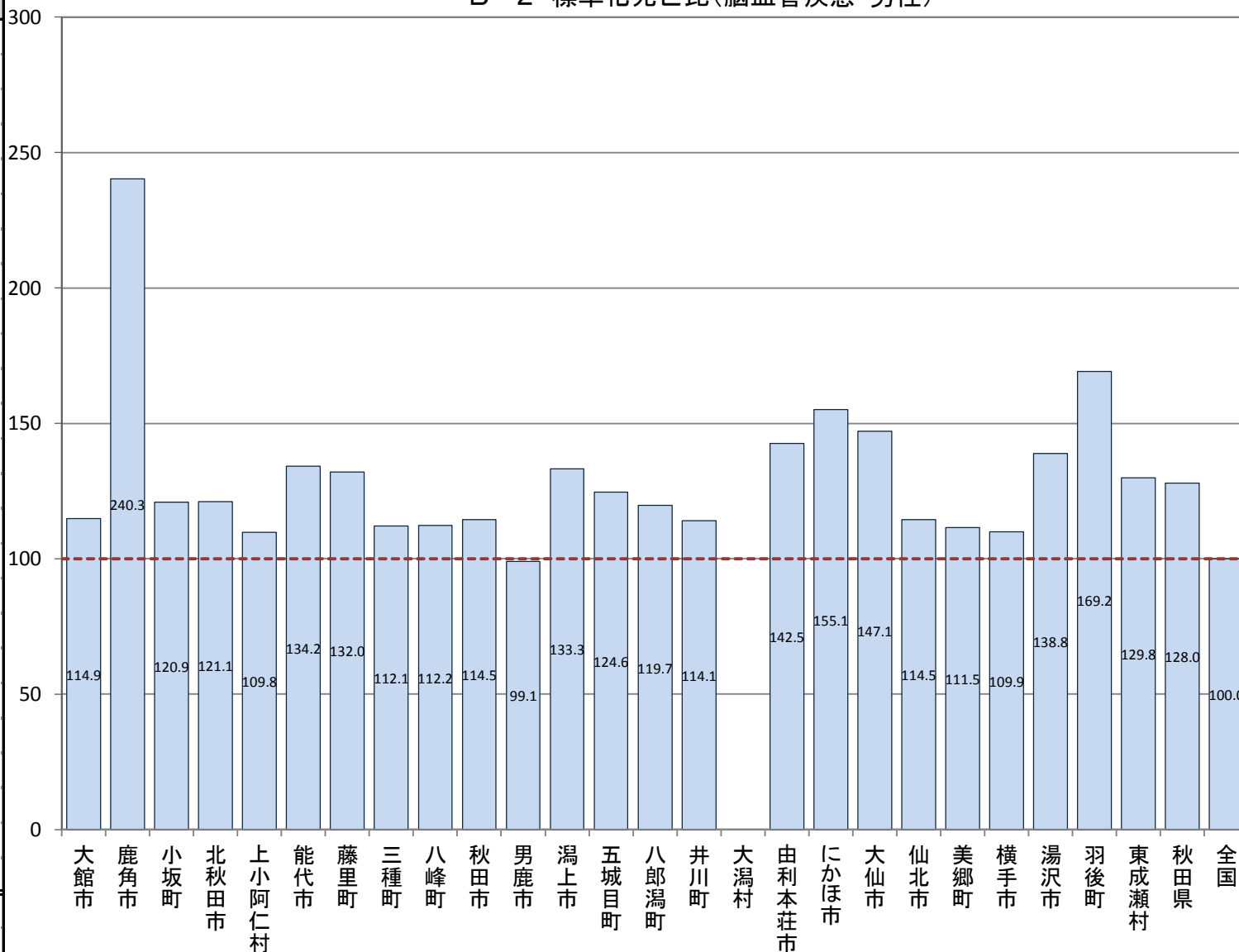

B-2 標準化死亡比(年齢調整による市町村別の死亡比較)

【脳血管疾患・女性】

厚生労働省人口動態統計特殊報告「平成20～24年人口動態保健所・市区町村別統計」

市町村	女性
大館市	114.8
鹿角市	185.3
小坂町	95.4
北秋田市	104.7
上小阿仁村	75.3
能代市	107.0
藤里町	92.7
三種町	109.1
八峰町	99.1
秋田市	111.9
男鹿市	112.9
潟上市	98.3
五城目町	151.9
八郎潟町	71.5
井川町	71.1
大潟村	-
由利本荘市	137.8
にかほ市	195.2
大仙市	108.2
仙北市	112.9
美郷町	103.1
横手市	113.0
湯沢市	161.3
羽後町	161.2
東成瀬村	145.3
秋田県	120.4
全国	100.0

B-2 標準化死亡比(脳血管疾患・女性)

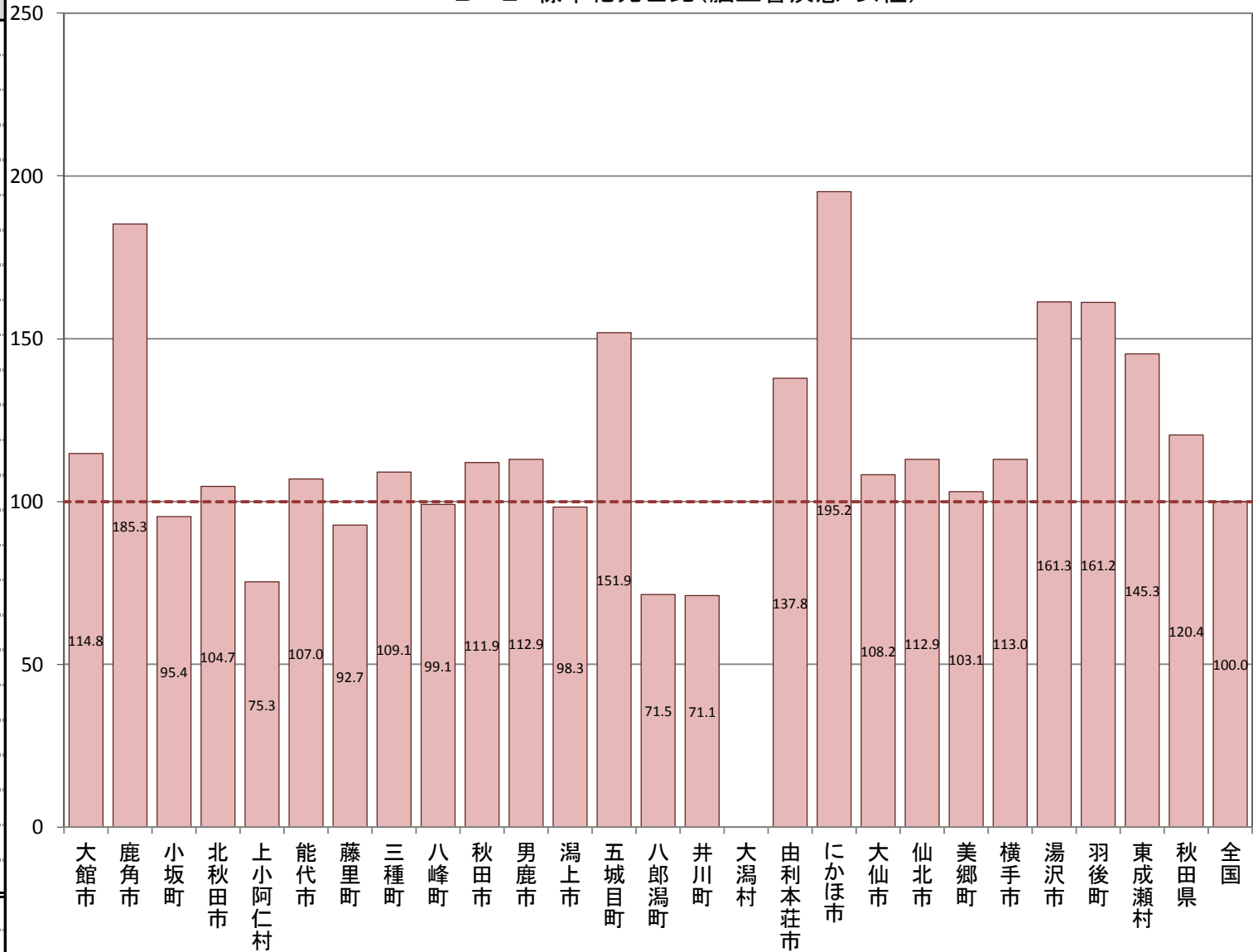

B-2 標準化死亡比(年齢調整による市町村別の死亡比較)

【脳内出血・男性】

厚生労働省人口動態統計特殊報告「平成20～24年人口動態保健所・市区町村別統計」

市町村	男性
大館市	97.2
鹿角市	135.5
小坂町	177.5
北秋田市	159.3
上小阿仁村	-
能代市	143.9
藤里町	132.1
三種町	117.4
八峰町	165.8
秋田市	109.2
男鹿市	107.4
潟上市	156.3
五城目町	88.1
八郎潟町	199.1
井川町	134.9
大潟村	-
由利本荘市	127.9
にかほ市	133.6
大仙市	167.0
仙北市	140.8
美郷町	111.5
横手市	130.0
湯沢市	165.1
羽後町	197.3
東成瀬村	260.7
秋田県	130.9
全国	100.0

B-2 標準化死亡比(脳内出血・男性)

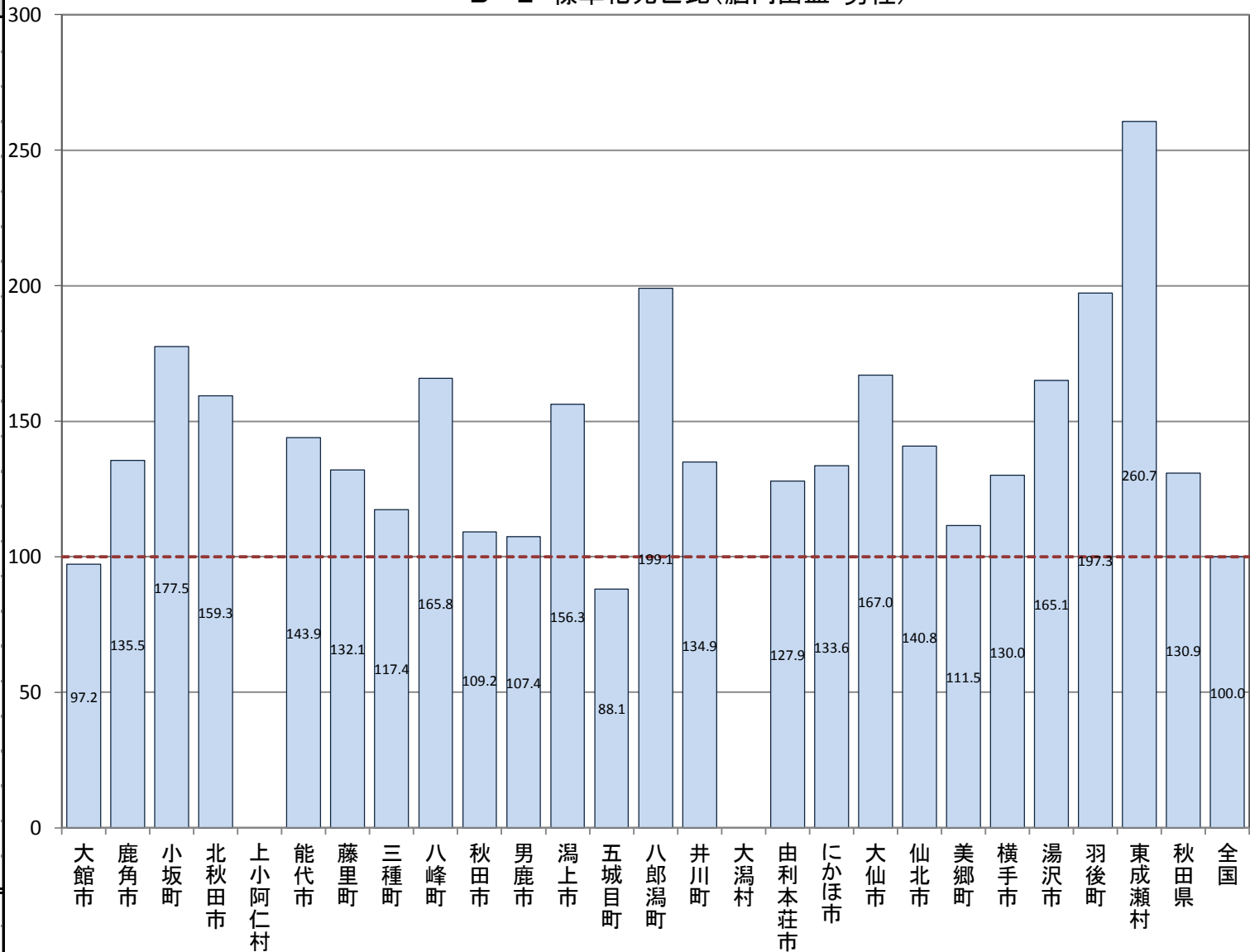

B-2 標準化死亡比(年齢調整による市町村別の死亡比較)

【脳内出血・女性】

厚生労働省人口動態統計特殊報告「平成20～24年人口動態保健所・市区町村別統計」

市町村	女性
大館市	87.2
鹿角市	113.3
小坂町	-
北秋田市	116.9
上小阿仁村	-
能代市	125.6
藤里町	137.6
三種町	124.4
八峰町	82.2
秋田市	101.3
男鹿市	96.0
潟上市	104.1
五城目町	178.5
八郎潟町	98.2
井川町	-
大潟村	-
由利本荘市	151.3
にかほ市	176.9
大仙市	107.1
仙北市	163.3
美郷町	90.0
横手市	119.8
湯沢市	155.1
羽後町	162.0
東成瀬村	209.6
秋田県	117.6
全国	100.0

B-2 標準化死亡比(脳内出血・女性)

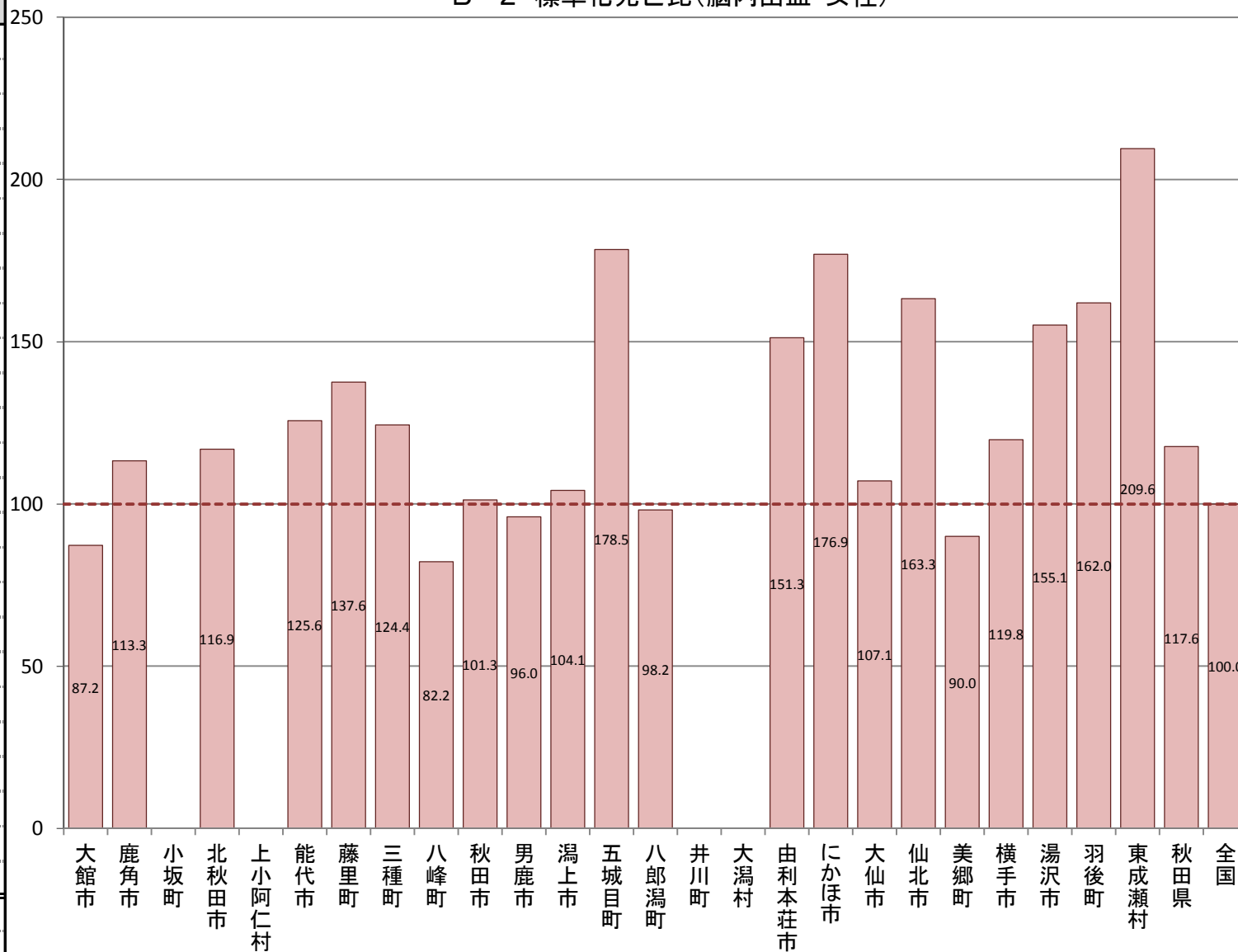

B-2 標準化死亡比(年齢調整による市町村別の死亡比較)

【脳梗塞・男性】

厚生労働省人口動態統計特殊報告「平成20～24年人口動態保健所・市区町村別統計」

市町村	男性
大館市	130.8
鹿角市	300.9
小坂町	96.7
北秋田市	114.5
上小阿仁村	149.2
能代市	134.9
藤里町	141.4
三種町	117.7
八峰町	75.4
秋田市	110.6
男鹿市	96.4
潟上市	109.9
五城目町	123.7
八郎潟町	66.8
井川町	94.5
大潟村	-
由利本荘市	151.2
にかほ市	170.1
大仙市	145.9
仙北市	94.2
美郷町	101.3
横手市	100.5
湯沢市	131.9
羽後町	166.0
東成瀬村	-
秋田県	127.2
全国	100.0

B-2 標準化死亡比(脳梗塞・男性)

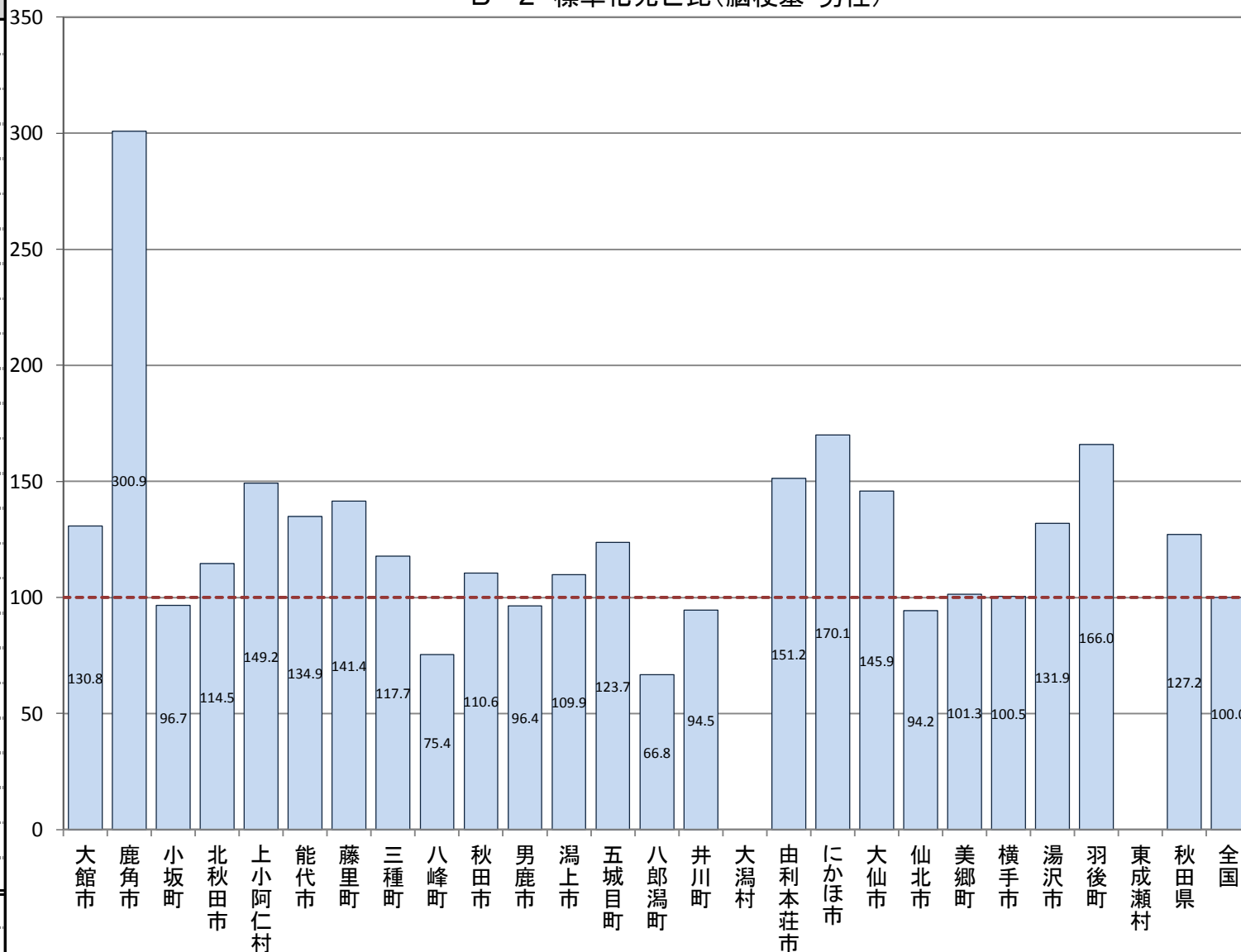

B-2 標準化死亡比(年齢調整による市町村別の死亡比較)

【脳梗塞・女性】

厚生労働省人口動態統計特殊報告「平成20～24年人口動態保健所・市区町村別統計」

市町村	女性
大館市	126.8
鹿角市	229.4
小坂町	116.6
北秋田市	95.5
上小阿仁村	78.9
能代市	103.9
藤里町	81.2
三種町	90.8
八峰町	89.5
秋田市	106.6
男鹿市	108.1
潟上市	89.1
五城目町	146.8
八郎潟町	42.4
井川町	59.2
大潟村	-
由利本荘市	137.8
にかほ市	211.5
大仙市	117.6
仙北市	89.3
美郷町	114.7
横手市	107.8
湯沢市	171.5
羽後町	168.5
東成瀬村	142.6
秋田県	120.9
全国	100.0

B-2 標準化死亡比(脳梗塞・女性)

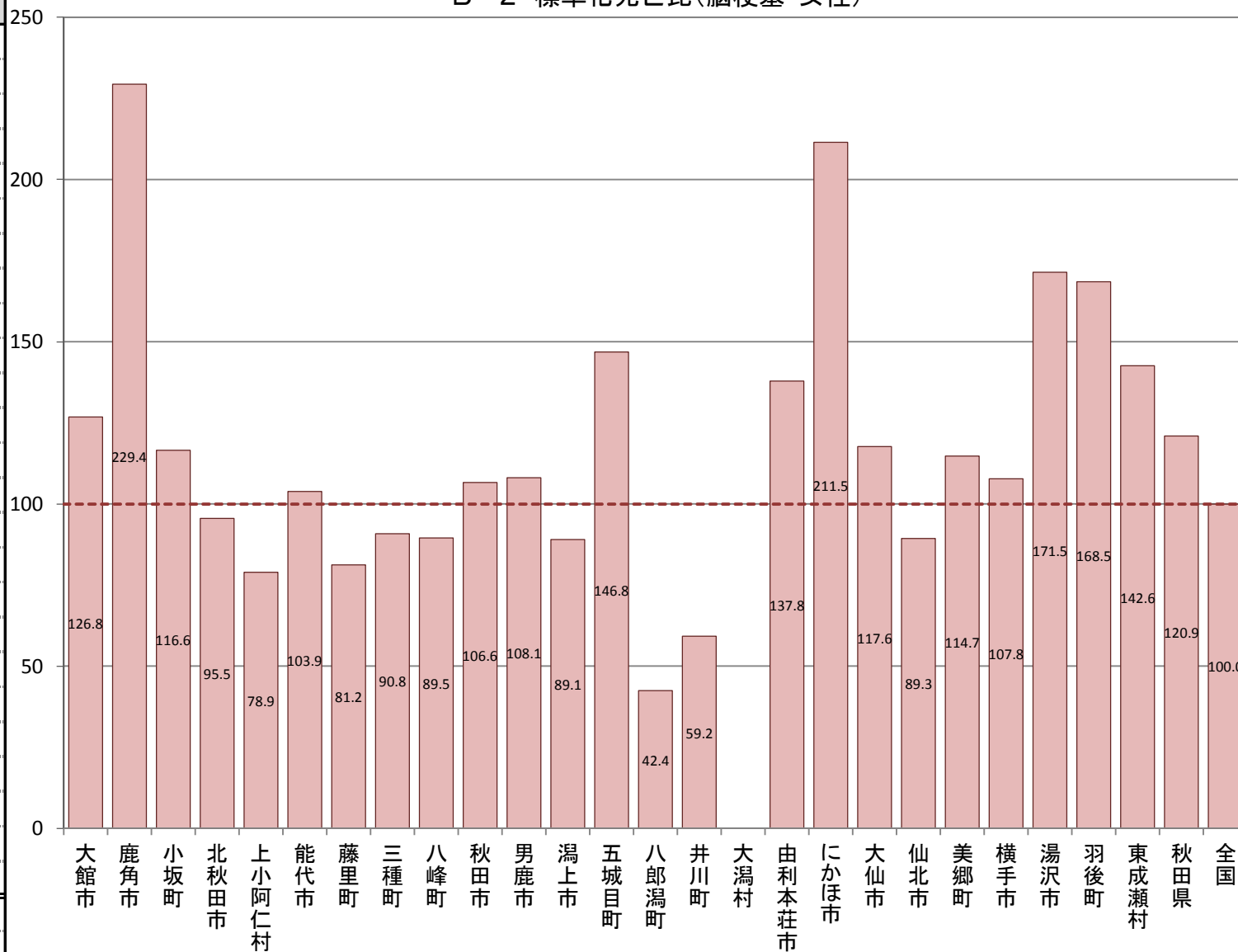

B-2 標準化死亡比(年齢調整による市町村別の死亡比較)

【肺炎・男性】

厚生労働省人口動態統計特殊報告「平成20～24年人口動態保健所・市区町村別統計」

市町村	男性
大館市	132.4
鹿角市	134.3
小坂町	149.5
北秋田市	171.7
上小阿仁村	184.3
能代市	136.3
藤里町	183.5
三種町	131.4
八峰町	131.4
秋田市	98.7
男鹿市	122.3
潟上市	143.5
五城目町	106.6
八郎潟町	144.1
井川町	50.7
大潟村	128.6
由利本荘市	121.4
にかほ市	84.6
大仙市	115.0
仙北市	133.7
美郷町	115.7
横手市	86.4
湯沢市	116.5
羽後町	70.1
東成瀬村	118.2
秋田県	115.4
全国	100.0

B-2 標準化死亡比(肺炎・男性)

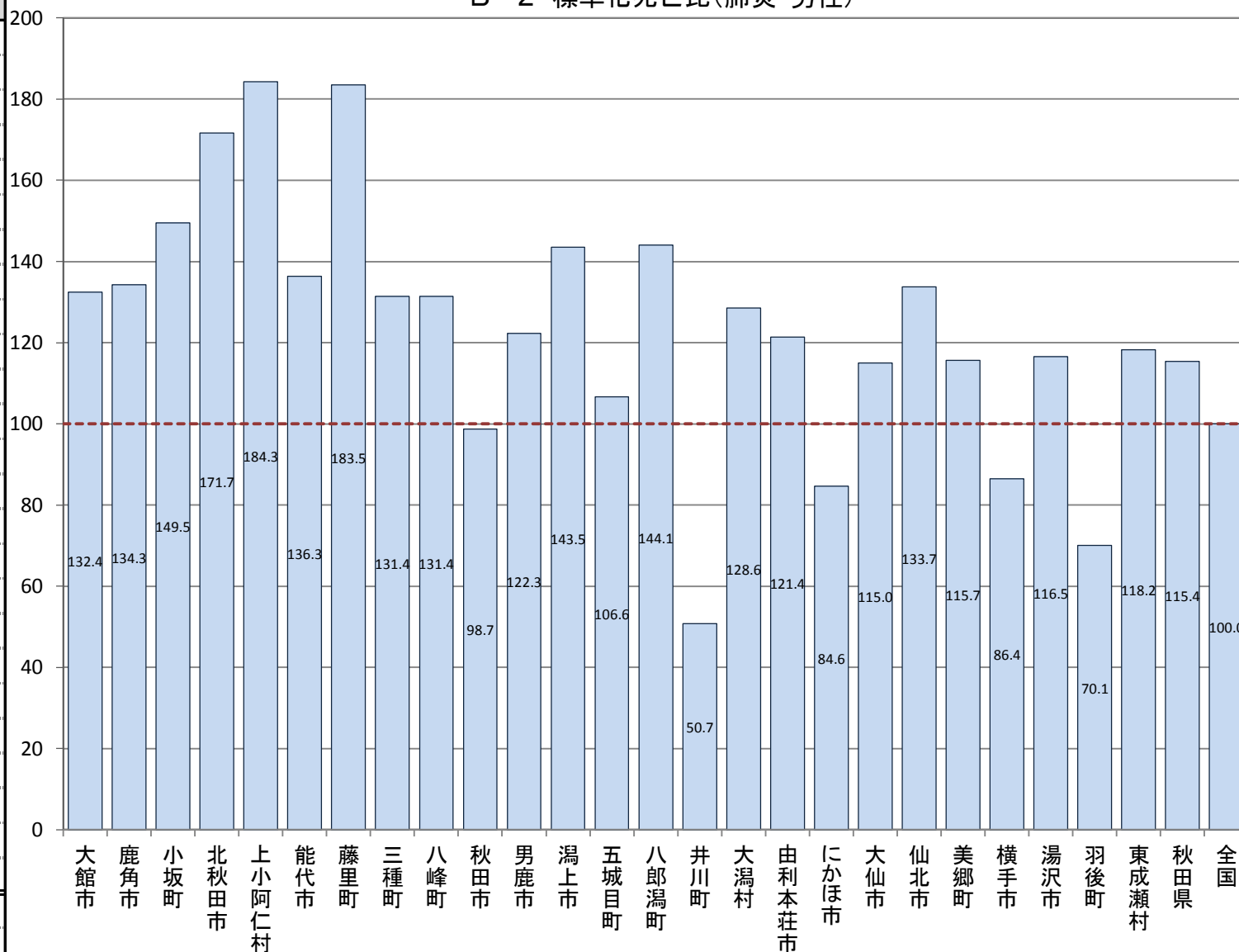

B-2 標準化死亡比(年齢調整による市町村別の死亡比較)

【肺炎・女性】

厚生労働省人口動態統計特殊報告「平成20～24年人口動態保健所・市区町村別統計」

市町村	女性
大館市	104.0
鹿角市	121.0
小坂町	127.3
北秋田市	119.5
上小阿仁村	152.1
能代市	102.0
藤里町	114.2
三種町	109.1
八峰町	110.2
秋田市	87.7
男鹿市	111.2
潟上市	119.2
五城目町	77.7
八郎潟町	102.1
井川町	96.7
大潟村	58.2
由利本荘市	113.9
にかほ市	85.8
大仙市	107.4
仙北市	139.3
美郷町	112.6
横手市	97.9
湯沢市	131.4
羽後町	97.5
東成瀬村	82.0
秋田県	105.0
全国	100.0

B-2 標準化死亡比(肺炎・女性)

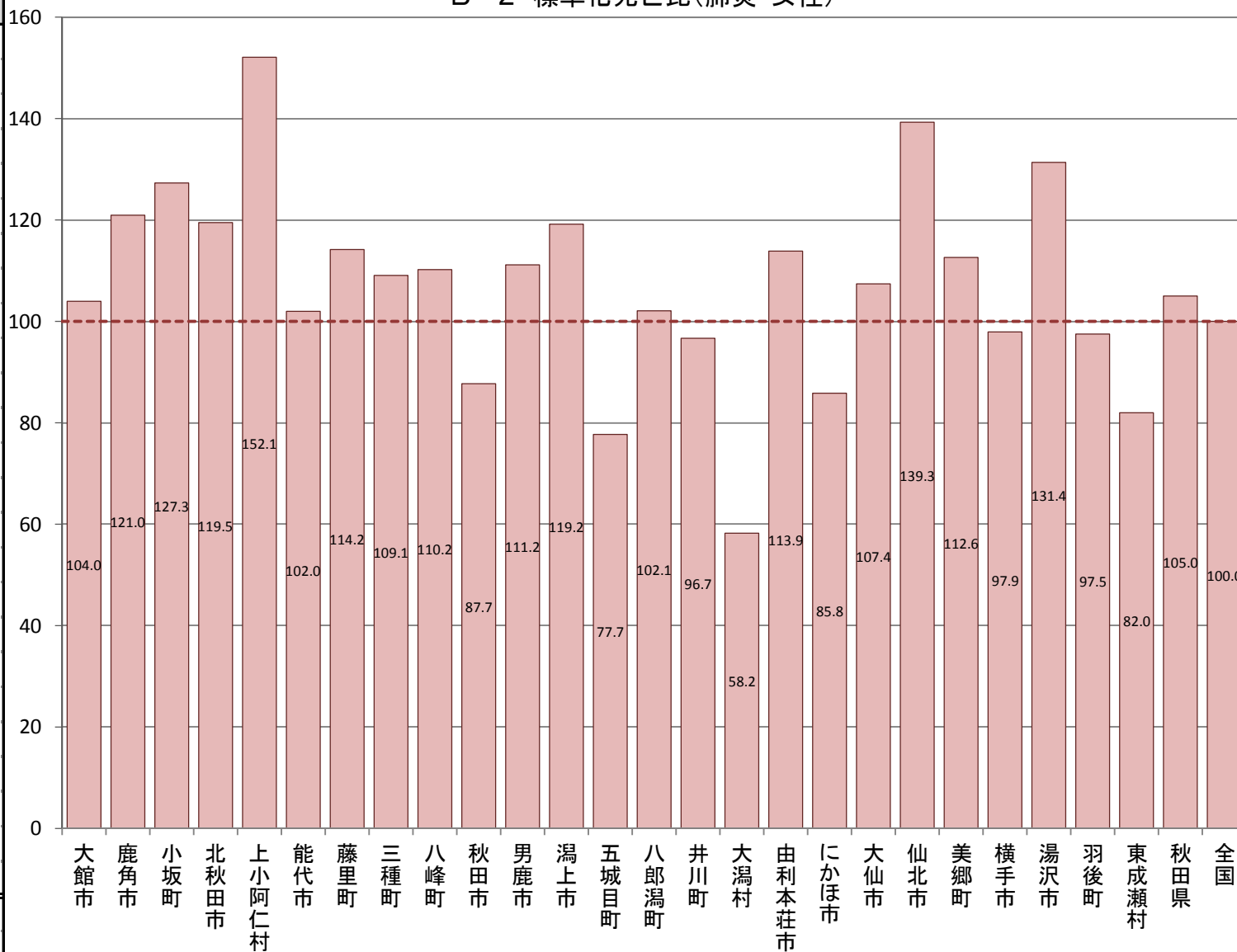

B-3 介護保険

対象年(度)

平成25年

【データ出典】

各市町村の実績(国保連合会の介護保険統計処理サーバで集計処理したデータ)

【データ算出方法】

本データは、平成25年10月末現在の市町村別の第1号被保険者数、要介護(支援)認定者数、および平成25年度累計サービス別給付費をもとに算定したもの。

【データの見方等】

B-3-1 第1号被保険者に占める要介護認定者の割合

介護認定者の割合の高低、ならびに介護度の状況を比較できる。

B-3-2 第1号被保険者一人あたり介護保険給付費

一人あたりの介護給付費が居宅、地域密着型、施設のサービス別に比較できる。

【データ利用の留意点】

本データは厚生労働省介護保険事業状況報告とは異なることに留意する必要がある。

政府統計(e-Stat)では保険者毎のデータはあるが、市町村別のデータはないため秋田県国保連合会のデータを集計している。

介護給付費の支払は秋田県国保連合会を通さずに支払われるものがあるため、厚生労働省介護保険事業状況報告とは異なる。

一人あたりのサービス別の介護給付費については、地域の提供できる介護サービス環境の状況に留意する必要がある。

B-3-1 第1号被保険者に占める要介護認定者の割合

各市町村の実績（国保連合会の介護保険統計処理サーバで集計処理したデータ）

市町村	第1号被保険者数 (人)	要介護(要支援)認定者数(人)								要介護認定率 (%)
		要支援1	要支援2	要介護1	要介護2	要介護3	要介護4	要介護5	合計	
大館市	25,874	568	898	941	918	694	722	785	5,526	21.4
鹿角市	11,443	179	230	407	394	341	321	281	2,153	18.8
小坂町	2,266	28	36	95	58	38	63	37	355	15.7
北秋田市	13,302	260	288	562	492	398	387	453	2,840	21.4
上小阿仁村	1,168	32	16	52	26	31	38	35	230	19.7
能代市	20,022	787	482	869	544	407	523	608	4,220	21.1
藤里町	1,536	64	44	71	79	45	54	44	401	26.1
三種町	6,626	200	180	296	280	221	220	217	1,614	24.4
八峰町	3,065	102	67	128	110	73	88	93	661	21.6
秋田市	82,715	2,415	2,190	3,818	3,224	2,523	2,234	2,029	18,433	22.3
男鹿市	11,611	377	339	471	476	471	357	310	2,801	24.1
潟上市	9,492	157	220	366	320	248	300	237	1,848	19.5
五城目町	4,099	43	114	151	242	191	206	118	1,065	26.0
八郎潟町	2,134	48	73	67	105	69	69	47	478	22.4
井川町	1,739	4	27	43	116	94	76	66	426	24.5
大潟村	902	14	15	23	17	18	24	14	125	13.9
由利本荘市	25,103	273	555	922	1,231	880	789	744	5,394	21.5
にかほ市	8,396	128	162	243	319	261	254	252	1,619	19.3
大仙市	28,296	643	689	1,159	1,088	860	941	793	6,173	21.8
仙北市	10,254	185	278	390	406	312	333	313	2,217	21.6
美郷町	6,894	117	132	216	249	199	226	217	1,356	19.7
横手市	31,429	367	772	1,173	1,254	1,114	819	1,027	6,526	20.8
湯沢市	16,469	365	335	745	479	392	449	386	3,151	19.1
羽後町	5,406	101	105	256	172	164	180	142	1,120	20.7
東成瀬村	907	19	10	41	18	17	25	29	159	17.5
秋田県	331,148	7,476	8,257	13,505	12,617	10,061	9,698	9,277	70,891	21.4

B-3-1 第1号被保険者に占める要介護認定者の割合(市町村)

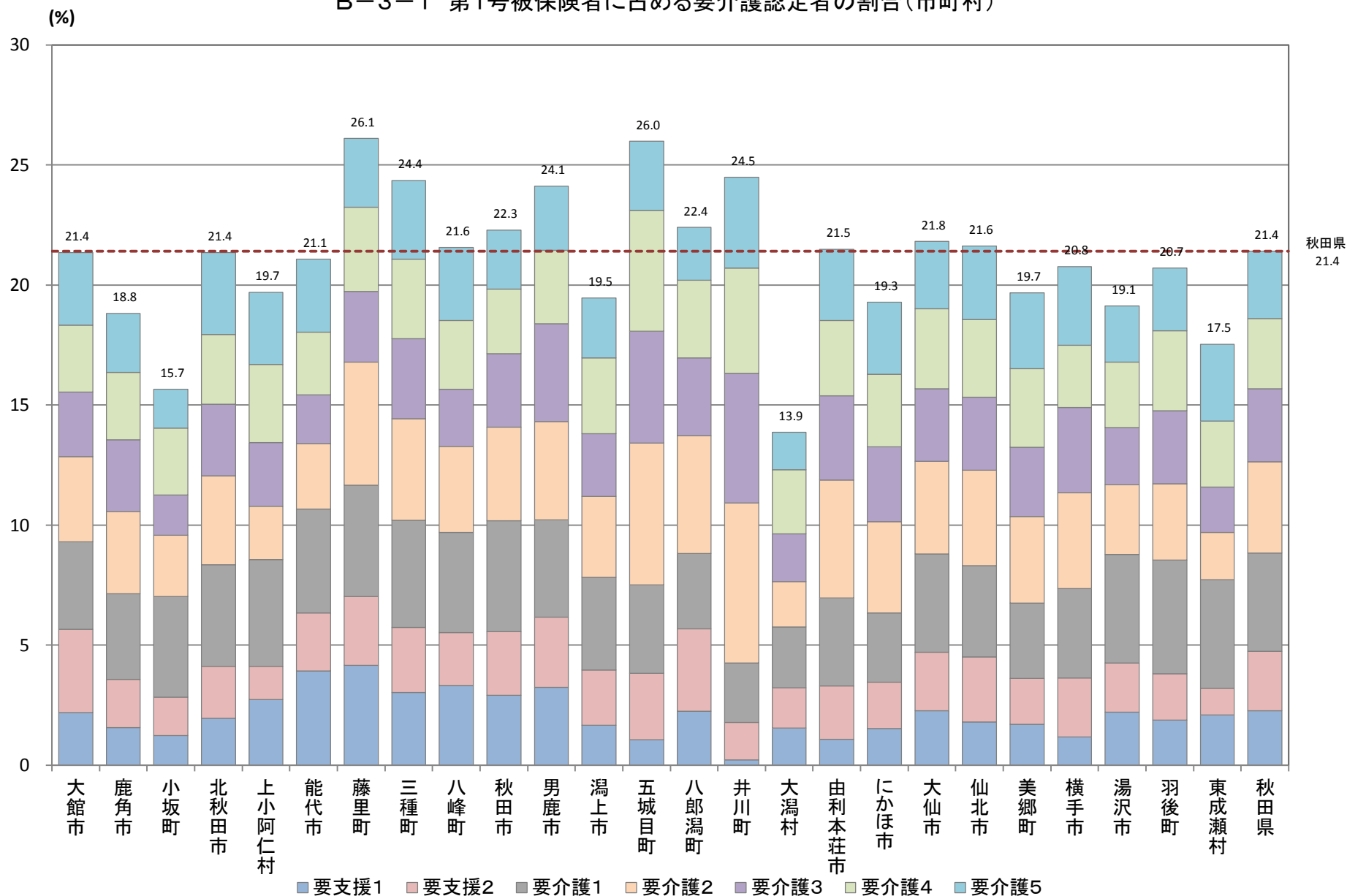

B-3-2 第1号被保険者一人あたり介護保険給付費

各市町村の実績(国保連合会の介護保険統計処理サーバで集計処理したデータ)

市町村	第1号被保険者数 (人)	介護保険給付費(千円)				1人あたり介護保険給付費(円)		
		計	A 居宅介護	B 地域密着型	C 施設介護	A 居宅介護	B 地域密着型	C 施設介護
大館市	25,874	7,827,256	3,727,574	641,227	3,458,455	144,066	24,783	133,665
鹿角市	11,443	3,622,758	1,363,816	355,620	1,903,322	119,183	31,077	166,331
小坂町	2,266	645,618	172,316	99,683	373,619	76,044	43,991	164,881
北秋田市	13,302	4,272,504	1,964,018	449,921	1,858,565	147,648	33,824	139,721
上小阿仁村	1,168	427,913	145,159	99,683	183,071	124,280	85,345	156,739
能代市	20,022	6,006,708	2,913,971	1,028,001	2,064,736	145,538	51,344	103,123
藤里町	1,536	533,097	262,597	55,526	214,974	170,962	36,150	139,957
三種町	6,626	2,366,119	991,717	412,293	962,109	149,671	62,223	145,202
八峰町	3,065	955,216	284,787	180,703	489,726	92,916	58,957	159,780
秋田市	82,715	23,580,825	13,835,328	2,113,979	7,631,518	167,265	25,557	92,263
男鹿市	11,611	3,911,447	1,810,113	444,212	1,657,123	155,896	38,258	142,720
潟上市	9,492	2,767,838	1,317,414	303,029	1,147,396	138,792	31,925	120,880
五城目町	4,099	1,577,641	611,942	183,129	782,571	149,290	44,676	190,918
八郎潟町	2,134	667,345	283,355	56,300	327,690	132,781	26,382	153,557
井川町	1,739	623,196	234,828	16,851	371,517	135,036	9,690	213,638
大潟村	902	205,923	62,870	16,968	126,086	69,700	18,811	139,785
由利本荘市	25,103	7,130,470	3,826,356	422,362	2,881,752	152,426	16,825	114,797
にかほ市	8,396	2,246,542	1,057,950	151,960	1,036,632	126,006	18,099	123,467
大仙市	28,296	8,968,886	3,941,377	1,422,336	3,605,173	139,291	50,266	127,409
仙北市	10,254	3,196,527	1,406,276	395,057	1,395,194	137,144	38,527	136,063
美郷町	6,894	2,056,980	976,198	411,395	669,387	141,601	59,674	97,097
横手市	31,429	9,096,119	4,578,999	1,361,203	3,155,916	145,693	43,310	100,414
湯沢市	16,469	4,320,118	1,694,052	513,999	2,112,067	102,863	31,210	128,245
羽後町	5,406	1,630,384	567,069	266,811	796,504	104,896	49,355	147,337
東成瀬村	907	261,939	101,526	21,698	138,714	111,936	23,923	152,937
秋田県	331,148	98,899,370	48,131,608	11,423,945	39,343,817	145,348	34,498	118,810

B-3-2 第1号被保険者一人あたり介護保険給付費(A 居宅介護)

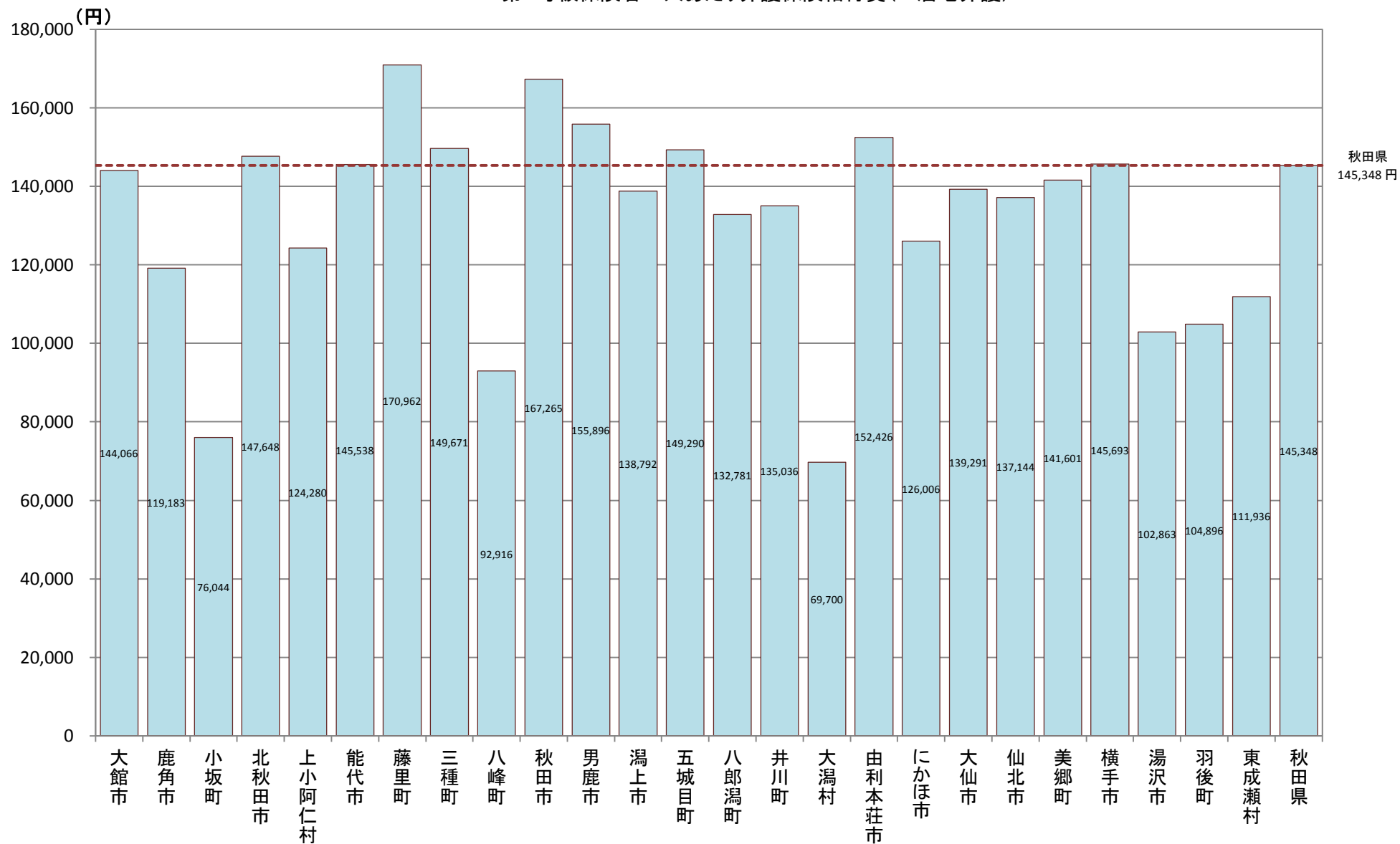

B-3-2 第1号被保険者一人あたり介護保険給付費(B 地域密着型)

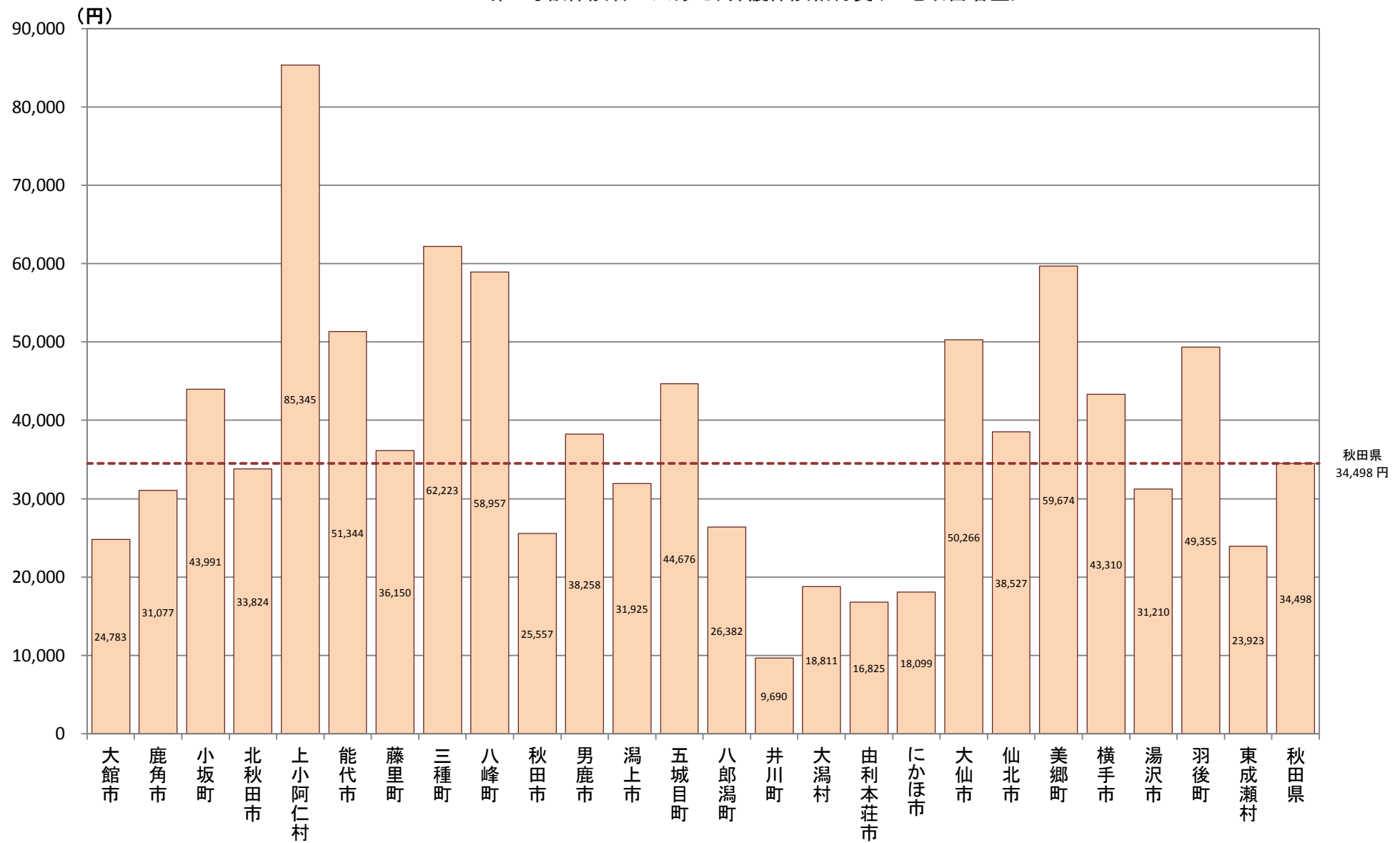

B-3-2 第1号被保険者一人あたり介護保険給付費(C 施設介護)



B-4 医療費

対象年(度)

平成25年

【データ出典】

市町村国保(国保連)、全国健康保険協会(協会けんぽ)秋田支部、後期高齢者医療広域連合(データは国保連より)から提供いただいたレセプトデータ集計結果データより

【データ算出方法】

地域差指数はレセプトデータ集計結果データにより、都道府県編と同様の算出方法により算出した。

(詳細は厚生労働省保険局調査課公表資料を参照)

疾病別の医療費、受診率比較は以下のデータにより算出した。

○加入者数は平成25年度の年間平均にて算出。

○医療費、レセプト件数の集計期間は4月～翌3月診療分までを対象した。

○レセプトは電子のみを集計対象としている。

○医療費の金額は医療機関から請求された金額(協会けんぽ)、ならびに同金額を査定した結果の金額(国保連)で算出した。

○疾病別医療費の集計は、レセプトの「主傷病」により集計。ただし、複数の主病名がある場合や、傷病データのないデータ、調剤レセプトで医療レセプトと紐付けできないデータ等がある。

※各項目の詳細判定に用いたデータは別紙(特定健康診査・医療レセプトデータ集計・分析条件一覧表)による集計結果により算出した。

【データの見方等】

B-4-1 医療費の地域差指数

秋田県合計を基準に、「入院」、「入院外+調剤」、「歯科」、「合計」の医療費の高低が比較できる。

B-4-2 疾病別の医療費比較(年齢調整による市町村別の疾病別医療費比較)

秋田県を100として、主要な疾病別の医療費の地域格差を見る。

B-4-3 疾病別の医療機関受診率比較(年齢調整による市町村別の疾病別レセプト件数比較)

秋田県を100として、主要な疾病別の医療機関の受診率(レセプト件数)の地域格差を見る。

【データ利用の留意点】

人口の年齢構成の相違以外の地域差の要因については補正されていないことを留意する必要がある。

B-4-1 医療費の地域差指数

【男女】

市町村国保(国保連)、全国健康保険協会(協会けんぽ)秋田支部、後期高齢者医療広域連合(データは国保連)から提供いただいたレセプトデータ集計結果データ

市町村	地域差指数	寄与度			
		計	入院	外来	歯科
大館市	0.9310	-0.0690	-0.0212	-0.0405	-0.0074
鹿角市	0.9512	-0.0488	-0.0123	-0.0332	-0.0032
小坂町	0.9844	-0.0156	-0.0302	0.0298	-0.0152
北秋田市	0.9214	-0.0786	-0.0416	-0.0356	-0.0014
上小阿仁村	0.9392	-0.0608	-0.0055	-0.0378	-0.0175
能代市	1.0030	0.0030	-0.0048	-0.0008	0.0087
藤里町	0.9959	-0.0041	-0.0122	0.0139	-0.0058
三種町	1.0013	0.0013	0.0318	-0.0346	0.0041
八峰町	1.0097	0.0097	-0.0076	0.0085	0.0087
秋田市	1.0669	0.0669	0.0227	0.0370	0.0072
男鹿市	1.1064	0.1064	0.0470	0.0560	0.0034
潟上市	1.0702	0.0702	0.0367	0.0339	-0.0004
五城目町	0.9434	-0.0566	-0.0090	-0.0460	-0.0016
八郎潟町	0.9498	-0.0502	-0.0277	-0.0183	-0.0042
井川町	1.0077	0.0077	-0.0045	0.0207	-0.0084
大潟村	0.9856	-0.0144	-0.0235	0.0020	0.0071
由利本荘市	1.0796	0.0796	0.0806	-0.0003	-0.0007
にかほ市	1.0232	0.0232	0.0425	-0.0056	-0.0138
大仙市	0.9318	-0.0682	-0.0533	-0.0094	-0.0054
仙北市	0.9473	-0.0527	-0.0198	-0.0302	-0.0026
美郷町	0.9546	-0.0454	-0.0773	0.0325	-0.0007
横手市	0.9707	-0.0293	-0.0223	-0.0028	-0.0043
湯沢市	0.9115	-0.0885	-0.0307	-0.0527	-0.0051
羽後町	0.9444	-0.0556	-0.0082	-0.0498	0.0024
東成瀬村	0.9203	-0.0797	-0.0456	-0.0415	0.0074

B-4-1 医療費の地域差指数(市町村・男女)

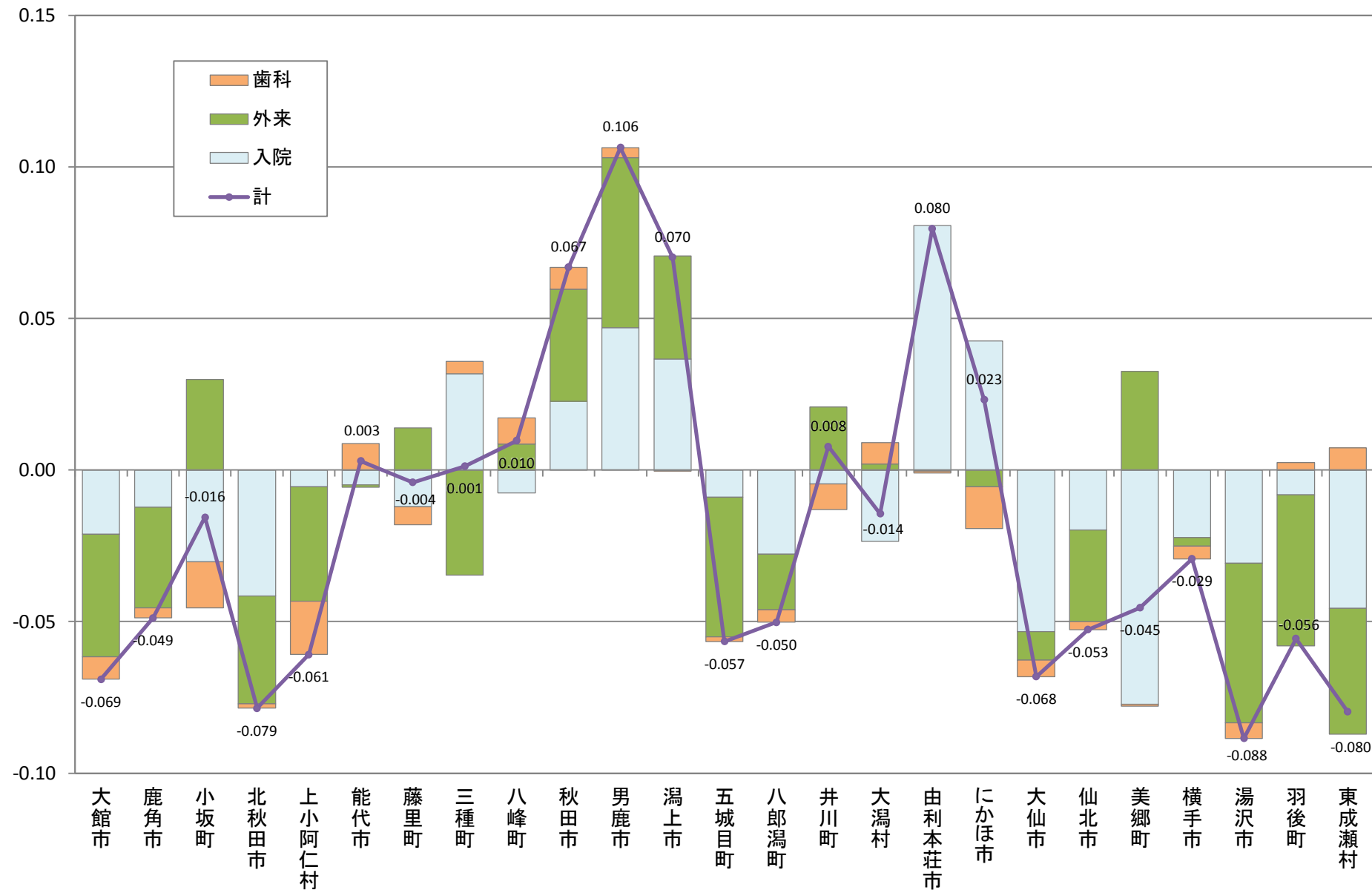

B-4-1 医療費の地域差指数

【男性】

市町村国保(国保連)、全国健康保険協会(協会けんぽ)秋田支部、後期高齢者医療広域連合(データは国保連)から提供いただいたレセプトデータ集計結果データ

市町村	地域差指数	寄与度			
		計	入院	外来	歯科
大館市	0.9596	-0.0404	-0.0068	-0.0268	-0.0068
鹿角市	0.9138	-0.0862	-0.0542	-0.0294	-0.0025
小坂町	1.0184	0.0184	-0.0156	0.0493	-0.0153
北秋田市	0.9241	-0.0759	-0.0294	-0.0459	-0.0006
上小阿仁村	0.9898	-0.0102	-0.0038	0.0096	-0.0159
能代市	0.9876	-0.0124	-0.0050	-0.0149	0.0075
藤里町	0.9890	-0.0110	0.0088	-0.0122	-0.0076
三種町	1.0168	0.0168	0.0413	-0.0265	0.0019
八峰町	1.0340	0.0340	0.0146	0.0101	0.0093
秋田市	1.0910	0.0910	0.0296	0.0549	0.0064
男鹿市	1.0984	0.0984	0.0531	0.0406	0.0046
潟上市	1.0649	0.0649	0.0323	0.0323	0.0003
五城目町	0.9811	-0.0189	0.0039	-0.0231	0.0003
八郎潟町	0.9832	-0.0168	0.0106	-0.0232	-0.0042
井川町	0.9839	-0.0161	-0.0339	0.0248	-0.0070
大潟村	0.9555	-0.0445	-0.0613	0.0073	0.0096
由利本荘市	1.0635	0.0635	0.0717	-0.0085	0.0003
にかほ市	1.0285	0.0285	0.0526	-0.0110	-0.0130
大仙市	0.8882	-0.1118	-0.0735	-0.0332	-0.0050
仙北市	0.9456	-0.0544	-0.0065	-0.0445	-0.0033
美郷町	0.9388	-0.0612	-0.0655	0.0052	-0.0010
横手市	0.9618	-0.0382	-0.0255	-0.0082	-0.0045
湯沢市	0.9048	-0.0952	-0.0410	-0.0504	-0.0038
羽後町	0.9118	-0.0882	-0.0345	-0.0552	0.0016
東成瀬村	0.9869	-0.0131	0.0009	-0.0195	0.0055

B-4-1 医療費の地域差指数(市町村・男性)

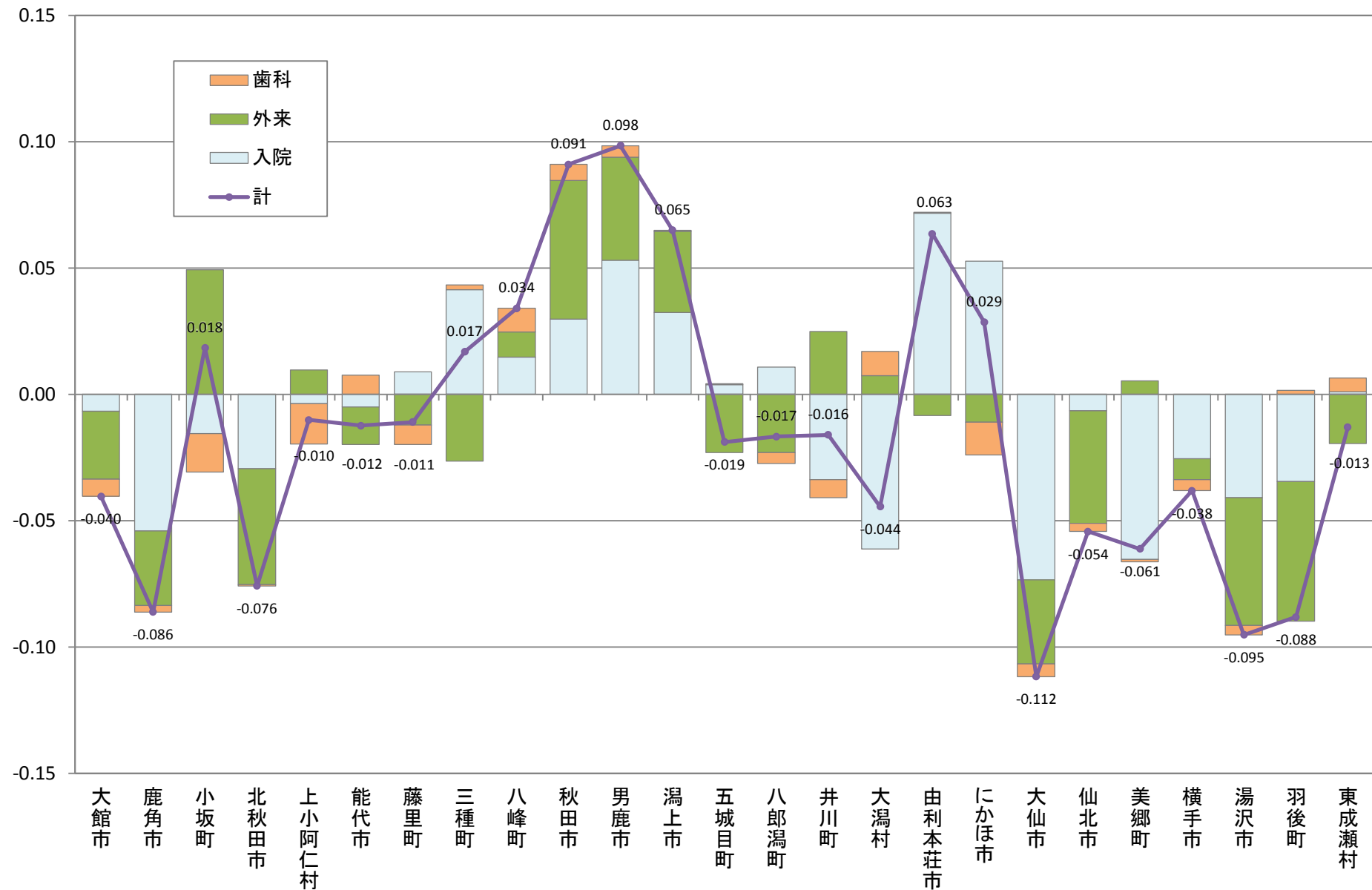

B-4-1 医療費の地域差指数

【女性】

市町村国保(国保連)、全国健康保険協会(協会けんぽ)秋田支部、後期高齢者医療広域連合(データは国保連)から提供いただいたレセプトデータ集計結果データ

市町村	地域差指数	寄与度			
		計	入院	外来	歯科
大館市	0.9076	-0.0924	-0.0327	-0.0519	-0.0077
鹿角市	0.9869	-0.0131	0.0260	-0.0355	-0.0037
小坂町	0.9578	-0.0422	-0.0415	0.0144	-0.0151
北秋田市	0.9202	-0.0798	-0.0517	-0.0260	-0.0020
上小阿仁村	0.8988	-0.1012	-0.0004	-0.0825	-0.0182
能代市	1.0200	0.0200	-0.0021	0.0123	0.0098
藤里町	1.0010	0.0010	-0.0333	0.0381	-0.0038
三種町	0.9927	-0.0073	0.0262	-0.0399	0.0064
八峰町	0.9931	-0.0069	-0.0245	0.0090	0.0087
秋田市	1.0477	0.0477	0.0182	0.0218	0.0077
男鹿市	1.1120	0.1120	0.0406	0.0691	0.0023
潟上市	1.0767	0.0767	0.0420	0.0358	-0.0011
五城目町	0.9114	-0.0886	-0.0201	-0.0654	-0.0031
八郎潟町	0.9228	-0.0772	-0.0598	-0.0131	-0.0042
井川町	1.0259	0.0259	0.0194	0.0161	-0.0095
大潟村	0.9974	-0.0026	0.0057	-0.0118	0.0035
由利本荘市	1.0938	0.0938	0.0879	0.0072	-0.0014
にかほ市	1.0195	0.0195	0.0342	-0.0003	-0.0144
大仙市	0.9701	-0.0299	-0.0359	0.0117	-0.0057
仙北市	0.9477	-0.0523	-0.0331	-0.0173	-0.0019
美郷町	0.9686	-0.0314	-0.0888	0.0577	-0.0003
横手市	0.9757	-0.0243	-0.0219	0.0016	-0.0040
湯沢市	0.9137	-0.0863	-0.0245	-0.0556	-0.0061
羽後町	0.9668	-0.0332	0.0099	-0.0464	0.0034
東成瀬村	0.8539	-0.1461	-0.0948	-0.0614	0.0101

B-4-1 医療費の地域差指数(市町村・女性)

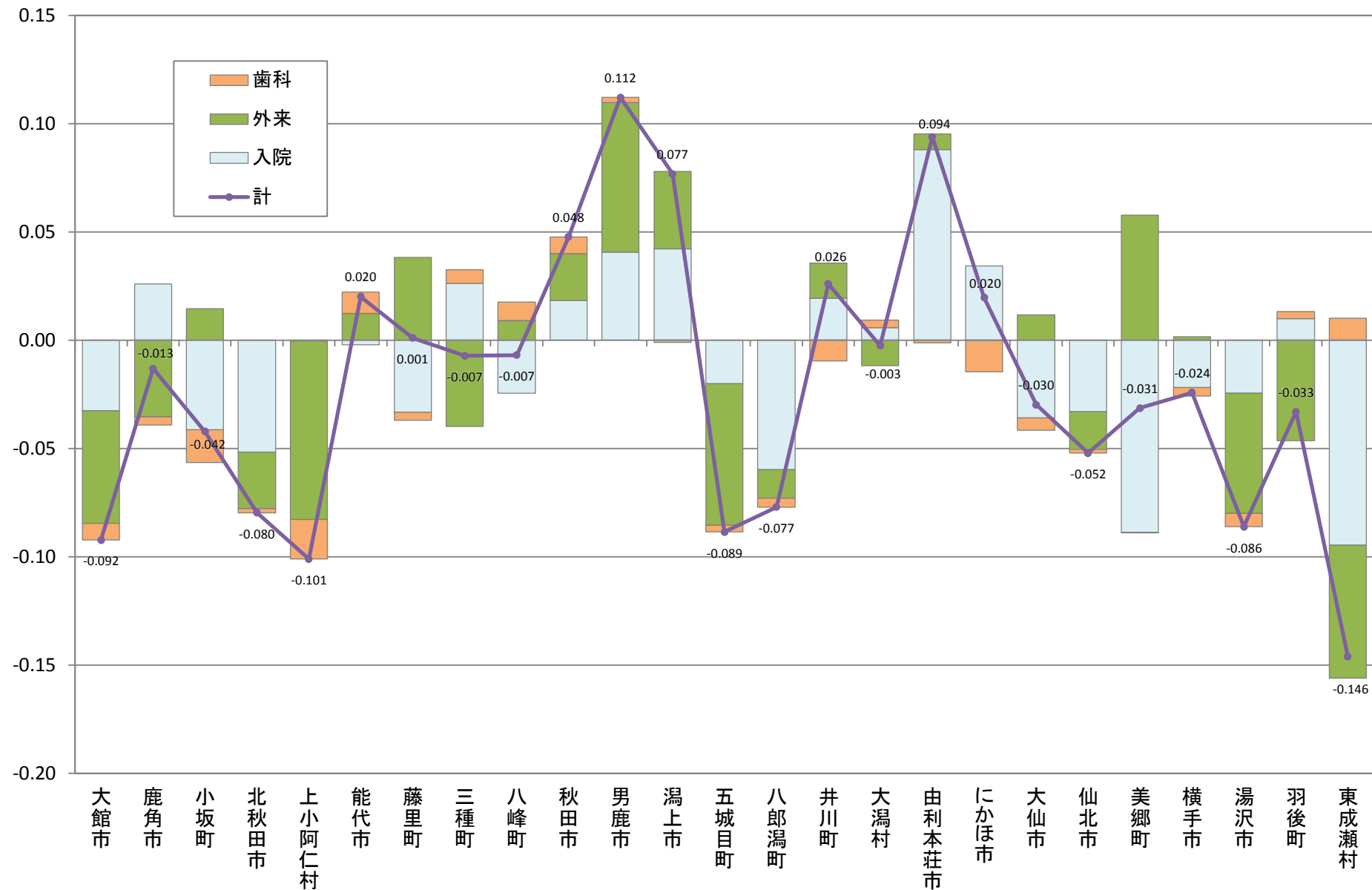

B-4-2 疾病別の医療費比較(年齢調整による市町村別の疾病別医療費比較)

【全がん・男女】

市町村国保(国保連)、全国健康保険協会(協会けんぽ)秋田支部、後期高齢者医療広域連合(データは国保連)から提供いただいたレセプトデータ集計結果データ

市町村	指数	95% 下限	95% 上限
大館市	101.9	101.9	101.9
鹿角市	94.2	94.2	94.2
小坂町	89.1	89.1	89.1
北秋田市	105.1	105.1	105.1
上小阿仁村	92.9	92.9	92.9
能代市	104.9	104.9	104.9
藤里町	83.7	83.7	83.7
三種町	109.0	109.0	109.0
八峰町	120.9	120.9	120.9
秋田市	112.6	112.6	112.6
男鹿市	104.9	104.9	104.9
潟上市	102.8	102.8	102.8
五城目町	110.1	110.1	110.1
八郎潟町	116.3	116.3	116.3
井川町	96.0	96.0	96.0
大潟村	102.7	102.7	102.7
由利本荘市	90.9	90.9	90.9
にかほ市	95.1	95.1	95.1
大仙市	91.3	91.3	91.3
仙北市	85.9	85.9	85.9
美郷町	86.5	86.5	86.5
横手市	85.4	85.4	85.4
湯沢市	89.1	89.1	89.1
羽後町	101.1	101.1	101.1
東成瀬村	67.9	67.9	67.9

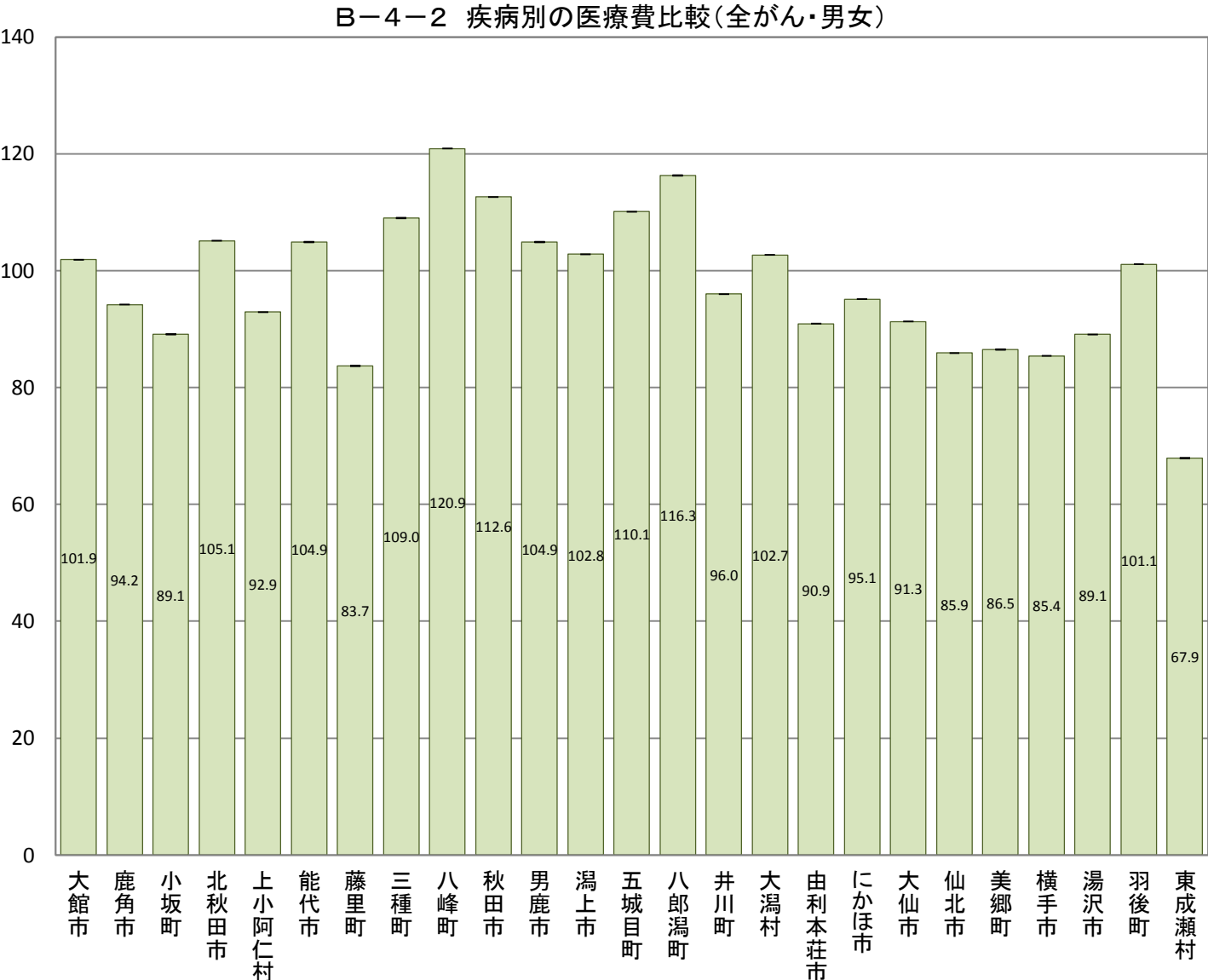

B-4-2 疾病別の医療費比較(年齢調整による市町村別の疾病別医療費比較)

【全がん・男性】

市町村国保(国保連)、全国健康保険協会(協会けんぽ)秋田支部、後期高齢者医療広域連合(データは国保連)から提供いただいたレセプトデータ集計結果データ

市町村	指数	95% 下限	95% 上限
大館市	101.5	101.5	101.5
鹿角市	93.6	93.6	93.6
小坂町	85.0	85.0	85.0
北秋田市	97.8	97.8	97.8
上小阿仁村	96.9	96.9	96.9
能代市	104.3	104.3	104.3
藤里町	83.8	83.8	83.8
三種町	115.6	115.6	115.6
八峰町	121.7	121.7	121.7
秋田市	112.5	112.5	112.5
男鹿市	108.5	108.5	108.5
潟上市	107.2	107.2	107.2
五城目町	116.0	116.0	116.0
八郎潟町	126.9	126.9	126.9
井川町	82.7	82.7	82.7
大潟村	102.5	102.5	102.5
由利本荘市	88.8	88.8	88.8
にかほ市	93.8	93.8	93.8
大仙市	89.7	89.7	89.7
仙北市	92.8	92.8	92.8
美郷町	91.7	91.7	91.7
横手市	86.3	86.3	86.3
湯沢市	91.2	91.2	91.2
羽後町	91.5	91.5	91.5
東成瀬村	85.8	85.8	85.8

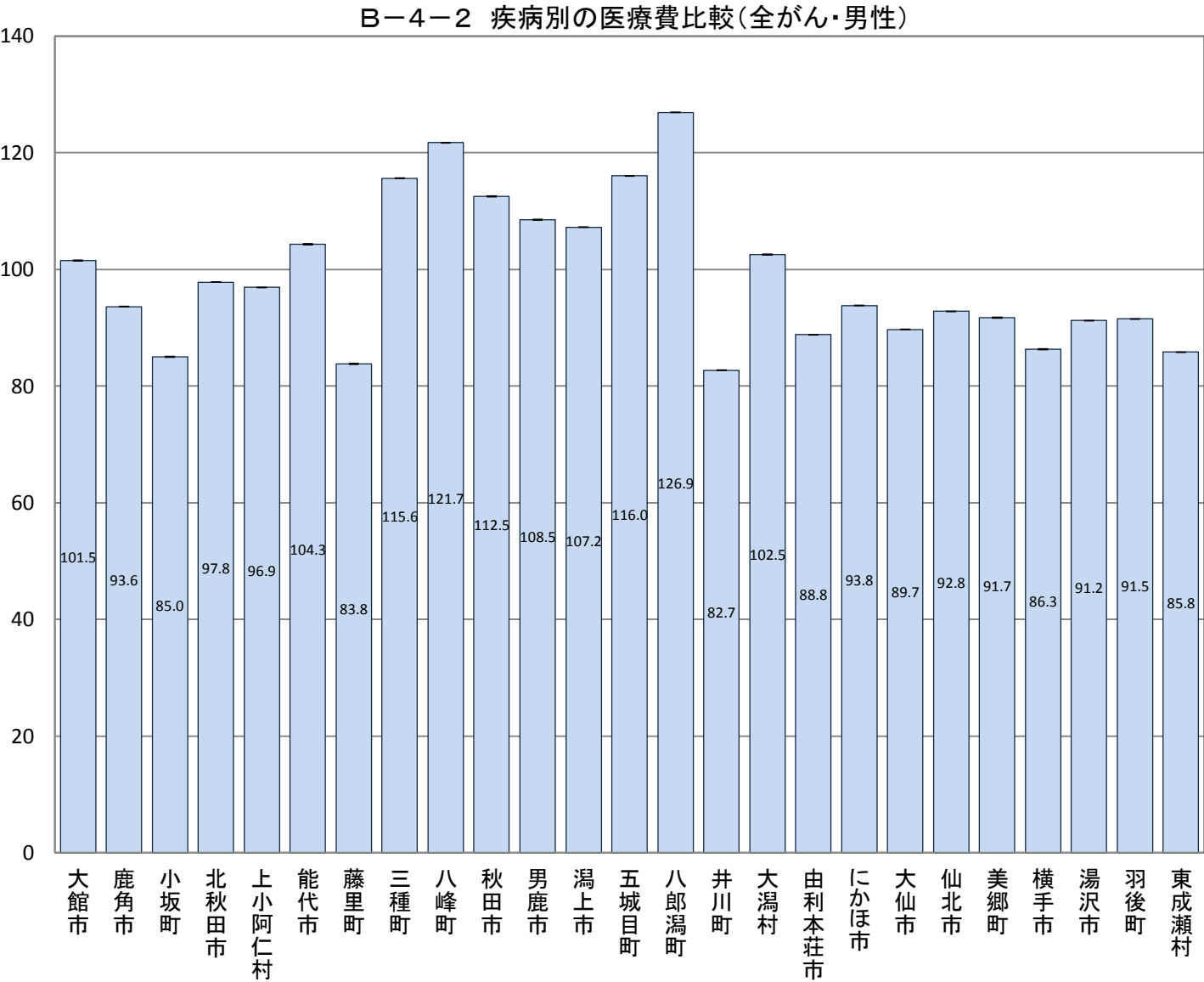

B-4-2 疾病別の医療費比較(年齢調整による市町村別の疾病別医療費比較)

【全がん・女性】

市町村国保(国保連)、全国健康保険協会(協会けんぽ)秋田支部、後期高齢者医療広域連合(データは国保連)から提供いただいたレセプトデータ集計結果データ

市町村	指数	95% 下限	95% 上限
大館市	103.5	103.5	103.5
鹿角市	97.5	97.5	97.5
小坂町	96.7	96.7	96.7
北秋田市	116.4	116.4	116.4
上小阿仁村	85.7	85.7	85.7
能代市	107.6	107.6	107.6
藤里町	82.0	82.0	82.0
三種町	101.5	101.5	101.5
八峰町	121.8	121.8	121.8
秋田市	112.7	112.7	112.7
男鹿市	98.4	98.4	98.4
潟上市	96.2	96.2	96.2
五城目町	102.6	102.6	102.6
八郎潟町	102.1	102.1	102.1
井川町	115.0	115.0	115.0
大潟村	95.7	95.7	95.7
由利本荘市	94.1	94.1	94.1
にかほ市	97.1	97.1	97.1
大仙市	93.9	93.9	93.9
仙北市	75.0	75.0	75.0
美郷町	78.3	78.3	78.3
横手市	82.7	82.7	82.7
湯沢市	84.1	84.1	84.1
羽後町	112.8	112.8	112.8
東成瀬村	39.5	39.5	39.5

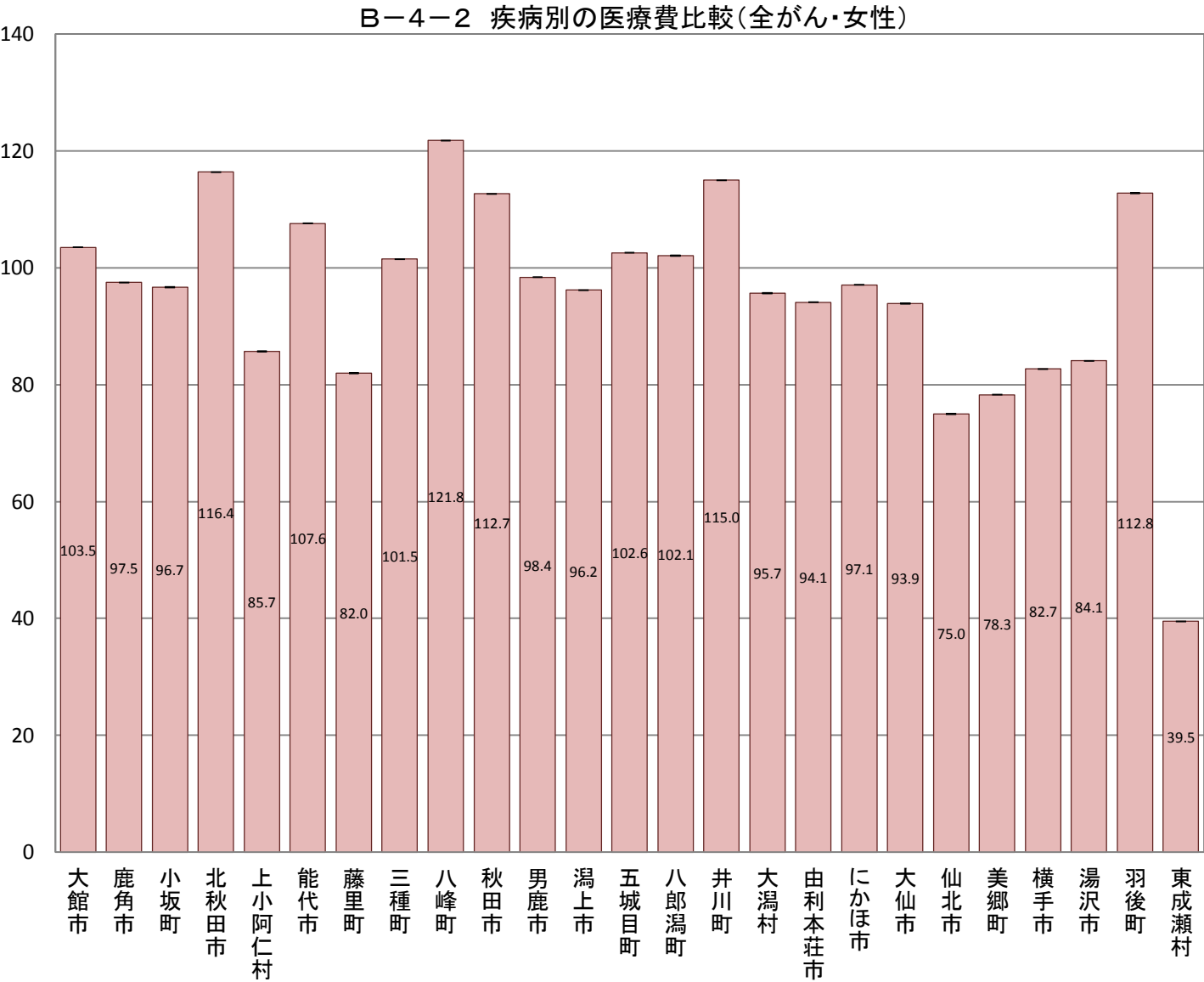

B-4-2 疾病別の医療費比較(年齢調整による市町村別の疾病別医療費比較)

【胃がん・男女】

市町村国保(国保連)、全国健康保険協会(協会けんぽ)秋田支部、後期高齢者医療広域連合(データは国保連)から提供いただいたレセプトデータ集計結果データ

市町村	指数	95% 下限	95% 上限
大館市	110.8	110.8	110.8
鹿角市	83.9	83.9	83.9
小坂町	88.8	88.8	88.8
北秋田市	104.9	104.9	104.9
上小阿仁村	52.7	52.7	52.7
能代市	102.8	102.8	102.8
藤里町	80.2	80.2	80.2
三種町	144.3	144.3	144.3
八峰町	179.8	179.8	179.8
秋田市	103.0	103.0	103.0
男鹿市	98.0	98.0	98.0
潟上市	87.4	87.4	87.4
五城目町	141.1	141.1	141.1
八郎潟町	96.0	96.0	96.0
井川町	107.6	107.5	107.7
大潟村	46.3	46.3	46.3
由利本荘市	89.0	89.0	89.0
にかほ市	112.2	112.2	112.2
大仙市	97.4	97.4	97.4
仙北市	92.8	92.8	92.8
美郷町	91.7	91.7	91.7
横手市	88.8	88.8	88.8
湯沢市	96.9	96.9	96.9
羽後町	93.0	93.0	93.0
東成瀬村	63.5	63.4	63.6

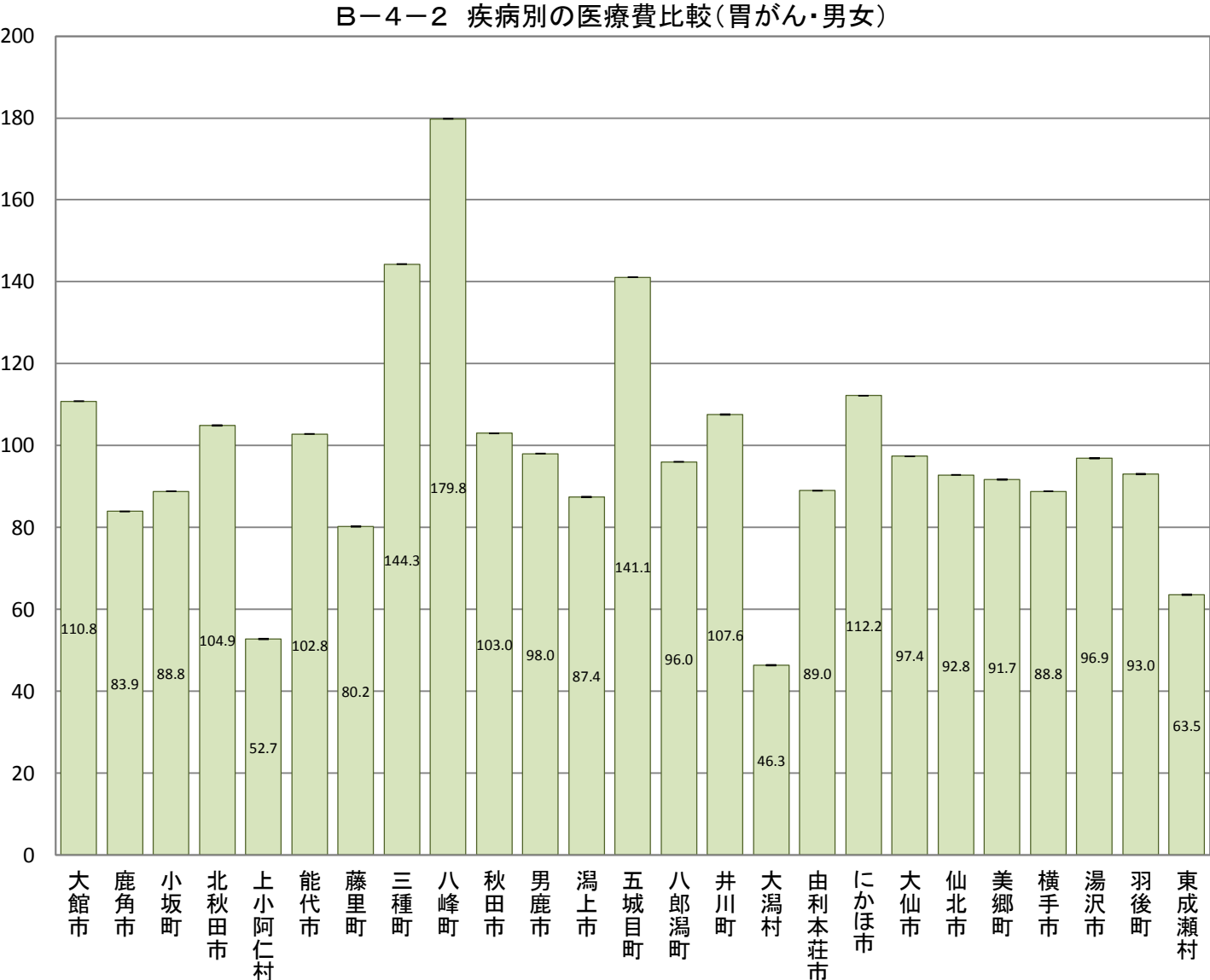

B-4-2 疾病別の医療費比較(年齢調整による市町村別の疾病別医療費比較)

【胃がん・男性】

市町村国保(国保連)、全国健康保険協会(協会けんぽ)秋田支部、後期高齢者医療広域連合(データは国保連)から提供いただいたレセプトデータ集計結果データ

市町村	指数	95% 下限	95% 上限
大館市	102.8	102.8	102.8
鹿角市	93.0	93.0	93.0
小坂町	80.3	80.3	80.3
北秋田市	102.8	102.8	102.8
上小阿仁村	68.1	68.0	68.2
能代市	105.9	105.9	105.9
藤里町	111.3	111.2	111.4
三種町	154.8	154.8	154.8
八峰町	168.0	167.9	168.1
秋田市	103.8	103.8	103.8
男鹿市	105.3	105.3	105.3
潟上市	69.4	69.4	69.4
五城目町	109.6	109.6	109.6
八郎潟町	114.4	114.3	114.5
井川町	85.0	84.9	85.1
大潟村	58.1	58.0	58.2
由利本荘市	90.6	90.6	90.6
にかほ市	107.1	107.1	107.1
大仙市	101.7	101.7	101.7
仙北市	97.3	97.3	97.3
美郷町	74.6	74.6	74.6
横手市	91.9	91.9	91.9
湯沢市	104.3	104.3	104.3
羽後町	69.7	69.7	69.7
東成瀬村	75.3	75.2	75.4

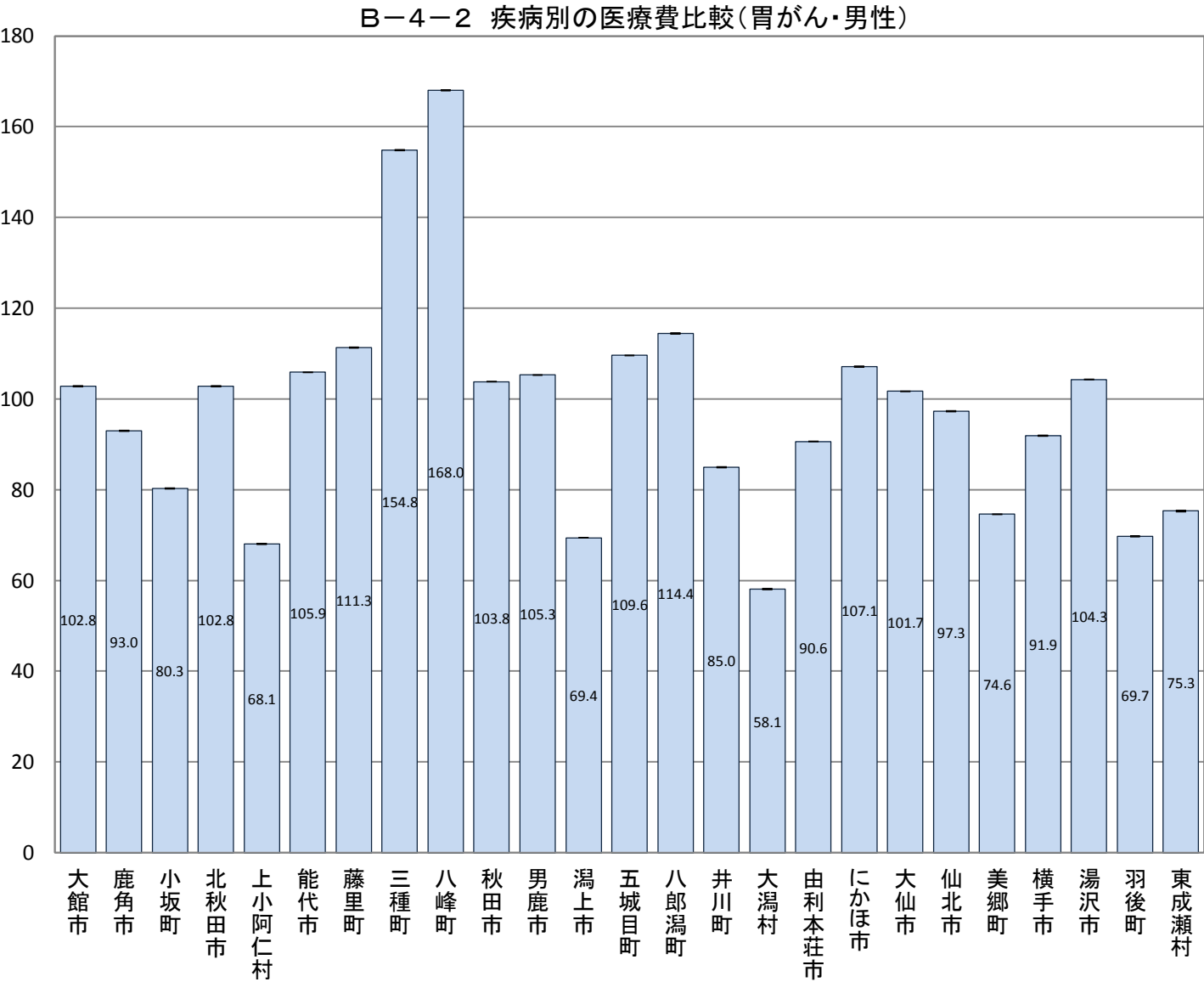

B-4-2 疾病別の医療費比較(年齢調整による市町村別の疾病別医療費比較)

【胃がん・女性】

市町村国保(国保連)、全国健康保険協会(協会けんぽ)秋田支部、後期高齢者医療広域連合(データは国保連)から提供いただいたレセプトデータ集計結果データ

市町村	指数	95% 下限	95% 上限
大館市	128.8	128.8	128.8
鹿角市	68.3	68.3	68.3
小坂町	108.0	107.9	108.1
北秋田市	109.7	109.7	109.7
上小阿仁村	19.8	19.8	19.8
能代市	99.3	99.3	99.3
藤里町	11.6	11.6	11.6
三種町	124.9	124.9	124.9
八峰町	204.9	204.8	205.0
秋田市	103.1	103.1	103.1
男鹿市	80.4	80.4	80.4
潟上市	125.0	125.0	125.0
五城目町	206.2	206.1	206.3
八郎潟町	60.3	60.2	60.4
井川町	152.7	152.6	152.8
大潟村	12.8	12.8	12.8
由利本荘市	85.0	85.0	85.0
にかほ市	123.0	123.0	123.0
大仙市	88.2	88.2	88.2
仙北市	81.3	81.3	81.3
美郷町	125.6	125.6	125.6
横手市	79.5	79.5	79.5
湯沢市	77.1	77.1	77.1
羽後町	138.3	138.2	138.4
東成瀬村	34.9	34.8	35.0

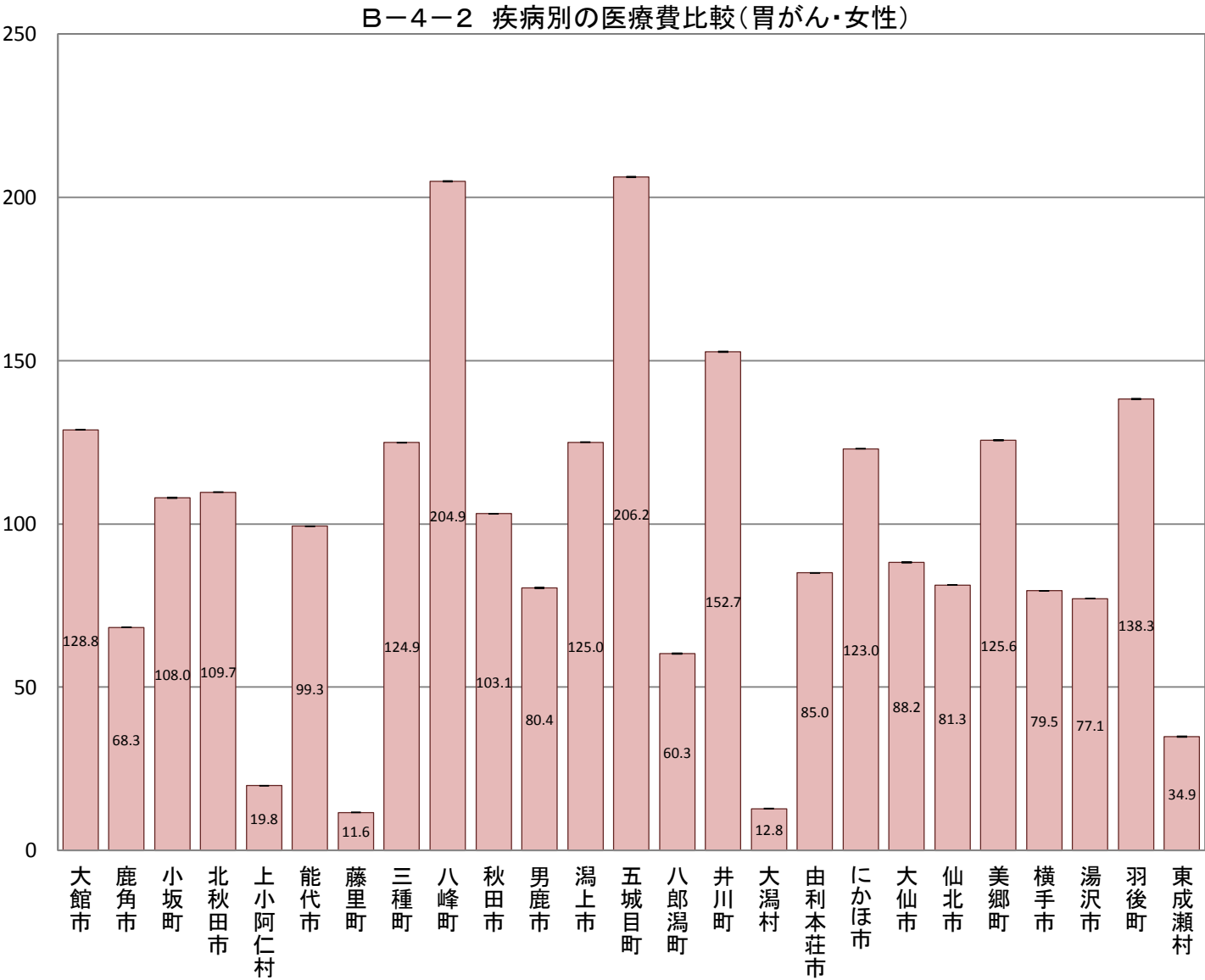

B-4-2 疾病別の医療費比較(年齢調整による市町村別の疾病別医療費比較)

【大腸がん・男女】

市町村国保(国保連)、全国健康保険協会(協会けんぽ)秋田支部、後期高齢者医療広域連合(データは国保連)から提供いただいたレセプトデータ集計結果データ

市町村	指数	95% 下限	95% 上限
大館市	104.4	104.4	104.4
鹿角市	122.2	122.2	122.2
小坂町	94.9	94.9	94.9
北秋田市	100.2	100.2	100.2
上小阿仁村	91.3	91.3	91.3
能代市	113.3	113.3	113.3
藤里町	65.9	65.9	65.9
三種町	92.3	92.3	92.3
八峰町	120.2	120.2	120.2
秋田市	108.5	108.5	108.5
男鹿市	83.0	83.0	83.0
潟上市	83.1	83.1	83.1
五城目町	118.1	118.1	118.1
八郎潟町	86.9	86.9	86.9
井川町	94.9	94.9	94.9
大潟村	76.2	76.2	76.2
由利本荘市	85.4	85.4	85.4
にかほ市	92.4	92.4	92.4
大仙市	107.9	107.9	107.9
仙北市	104.5	104.5	104.5
美郷町	105.1	105.1	105.1
横手市	73.6	73.6	73.6
湯沢市	105.6	105.6	105.6
羽後町	90.0	90.0	90.0
東成瀬村	75.1	75.1	75.1

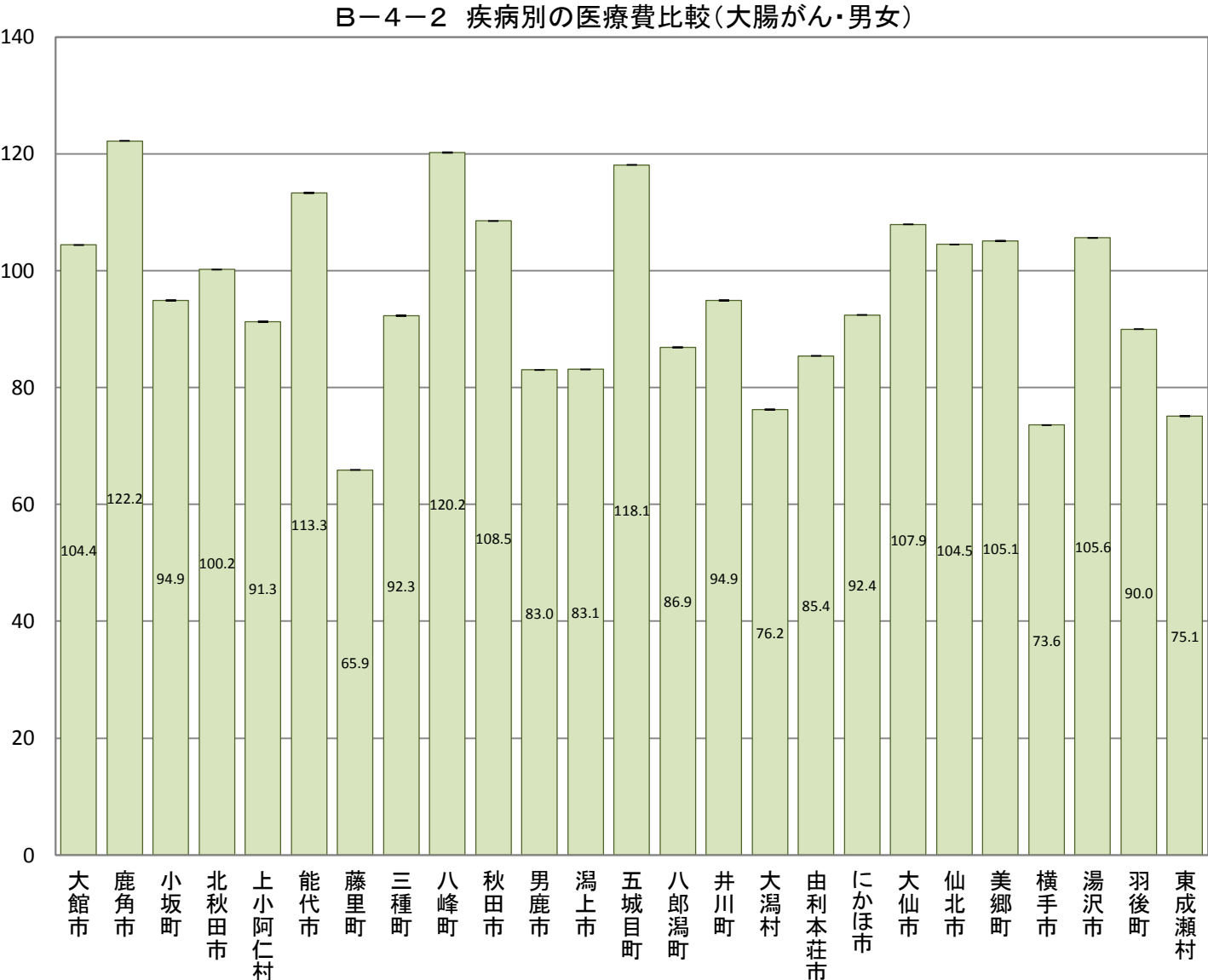

B-4-2 疾病別の医療費比較(年齢調整による市町村別の疾病別医療費比較)

【大腸がん・男性】

市町村国保(国保連)、全国健康保険協会(協会けんぽ)秋田支部、後期高齢者医療広域連合(データは国保連)から提供いただいたレセプトデータ集計結果データ

市町村	指数	95% 下限	95% 上限
大館市	105.5	105.5	105.5
鹿角市	123.6	123.6	123.6
小坂町	63.2	63.2	63.2
北秋田市	111.0	111.0	111.0
上小阿仁村	93.2	93.1	93.3
能代市	108.0	108.0	108.0
藤里町	35.4	35.4	35.4
三種町	113.5	113.5	113.5
八峰町	138.5	138.5	138.5
秋田市	111.5	111.5	111.5
男鹿市	81.5	81.5	81.5
潟上市	103.2	103.2	103.2
五城目町	107.6	107.6	107.6
八郎潟町	63.7	63.7	63.7
井川町	61.2	61.2	61.2
大潟村	113.0	112.9	113.1
由利本荘市	76.8	76.8	76.8
にかほ市	77.7	77.7	77.7
大仙市	102.4	102.4	102.4
仙北市	130.5	130.5	130.5
美郷町	108.6	108.6	108.6
横手市	71.7	71.7	71.7
湯沢市	93.8	93.8	93.8
羽後町	93.6	93.6	93.6
東成瀬村	91.3	91.2	91.4

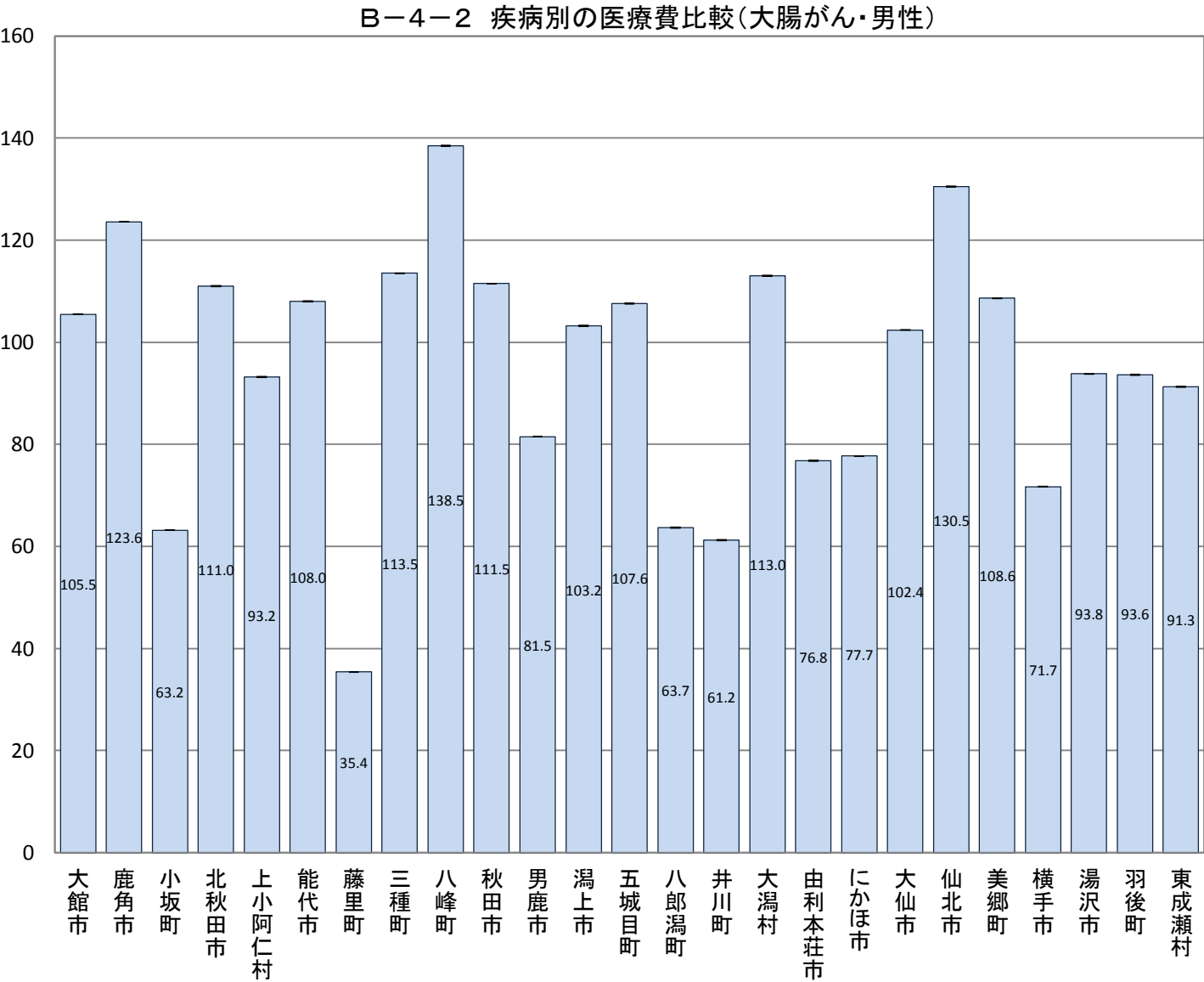

B-4-2 疾病別の医療費比較(年齢調整による市町村別の疾病別医療費比較)

【大腸がん・女性】

市町村国保(国保連)、全国健康保険協会(協会けんぽ)秋田支部、後期高齢者医療広域連合(データは国保連)から提供いただいたレセプトデータ集計結果データ

市町村	指数	95% 下限	95% 上限
大館市	103.8	103.8	103.8
鹿角市	121.9	121.9	121.9
小坂町	143.4	143.3	143.5
北秋田市	83.9	83.9	83.9
上小阿仁村	86.4	86.3	86.5
能代市	122.8	122.8	122.8
藤里町	112.8	112.7	112.9
三種町	59.7	59.7	59.7
八峰町	91.4	91.4	91.4
秋田市	105.6	105.6	105.6
男鹿市	84.2	84.2	84.2
潟上市	50.8	50.8	50.8
五城目町	135.0	134.9	135.1
八郎潟町	123.3	123.2	123.4
井川町	147.2	147.1	147.3
大潟村	5.5	5.5	5.5
由利本荘市	98.3	98.3	98.3
にかほ市	115.4	115.4	115.4
大仙市	115.9	115.9	115.9
仙北市	61.5	61.5	61.5
美郷町	98.3	98.3	98.3
横手市	75.3	75.3	75.3
湯沢市	122.4	122.4	122.4
羽後町	80.6	80.6	80.6
東成瀬村	45.1	45.0	45.2

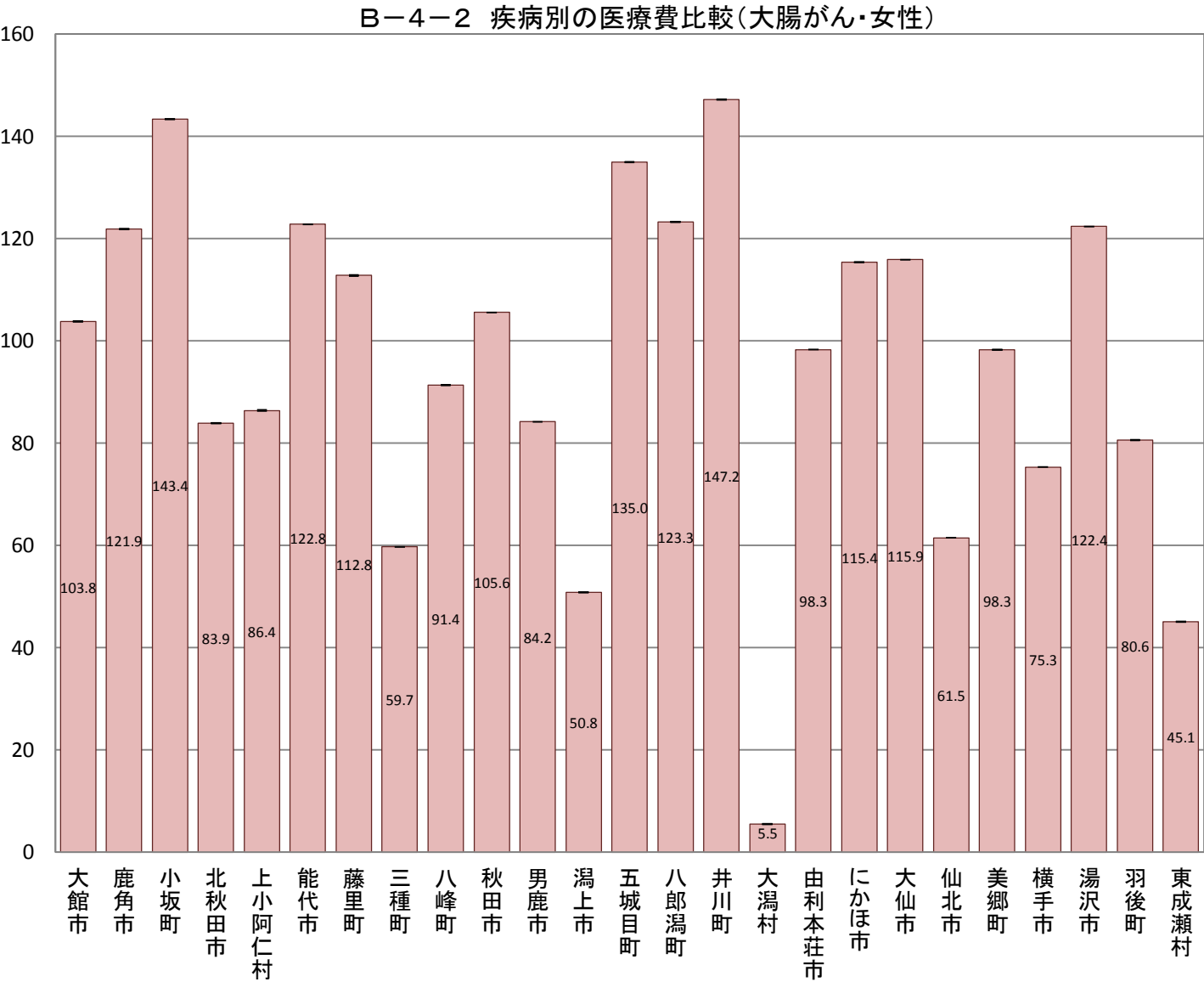

B-4-2 疾病別の医療費比較(年齢調整による市町村別の疾病別医療費比較)

【肺がん・男女】

市町村国保(国保連)、全国健康保険協会(協会けんぽ)秋田支部、後期高齢者医療広域連合(データは国保連)から提供いただいたレセプトデータ集計結果データ

市町村	指数	95% 下限	95% 上限
大館市	78.5	78.5	78.5
鹿角市	79.6	79.6	79.6
小坂町	106.6	106.6	106.6
北秋田市	122.3	122.3	122.3
上小阿仁村	127.4	127.3	127.5
能代市	111.4	111.4	111.4
藤里町	112.7	112.6	112.8
三種町	169.9	169.9	169.9
八峰町	94.5	94.5	94.5
秋田市	126.4	126.4	126.4
男鹿市	123.5	123.5	123.5
潟上市	100.9	100.9	100.9
五城目町	123.3	123.3	123.3
八郎潟町	104.8	104.8	104.8
井川町	95.6	95.5	95.7
大潟村	152.3	152.2	152.4
由利本荘市	80.5	80.5	80.5
にかほ市	78.7	78.7	78.7
大仙市	80.4	80.4	80.4
仙北市	58.3	58.3	58.3
美郷町	77.3	77.3	77.3
横手市	90.9	90.9	90.9
湯沢市	63.3	63.3	63.3
羽後町	82.0	82.0	82.0
東成瀬村	33.0	33.0	33.0

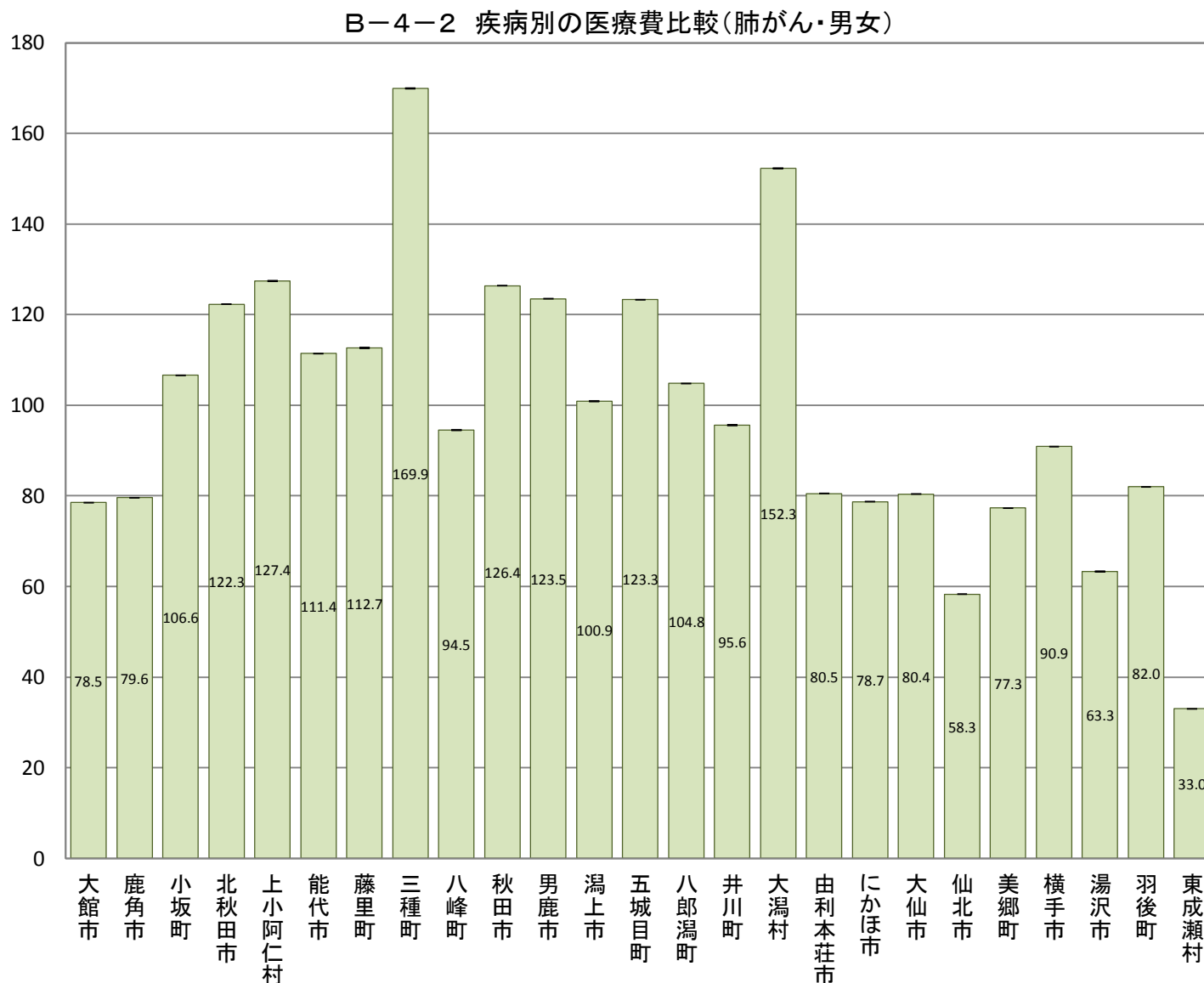

B-4-2 疾病別の医療費比較(年齢調整による市町村別の疾病別医療費比較)

【肺がん・男性】

市町村国保(国保連)、全国健康保険協会(協会けんぽ)秋田支部、後期高齢者医療広域連合(データは国保連)から提供いただいたレセプトデータ集計結果データ

市町村	指数	95% 下限	95% 上限
大館市	79.9	79.9	79.9
鹿角市	90.0	90.0	90.0
小坂町	113.9	113.8	114.0
北秋田市	96.6	96.6	96.6
上小阿仁村	201.5	201.4	201.6
能代市	114.2	114.2	114.2
藤里町	105.0	104.9	105.1
三種町	162.7	162.7	162.7
八峰町	118.4	118.3	118.5
秋田市	130.7	130.7	130.7
男鹿市	134.0	134.0	134.0
潟上市	103.2	103.2	103.2
五城目町	130.2	130.1	130.3
八郎潟町	166.2	166.1	166.3
井川町	79.9	79.8	80.0
大潟村	100.3	100.2	100.4
由利本荘市	77.7	77.7	77.7
にかほ市	88.9	88.9	88.9
大仙市	80.2	80.2	80.2
仙北市	56.9	56.9	56.9
美郷町	77.3	77.3	77.3
横手市	84.9	84.9	84.9
湯沢市	49.9	49.9	49.9
羽後町	77.4	77.4	77.4
東成瀬村	12.4	12.4	12.4

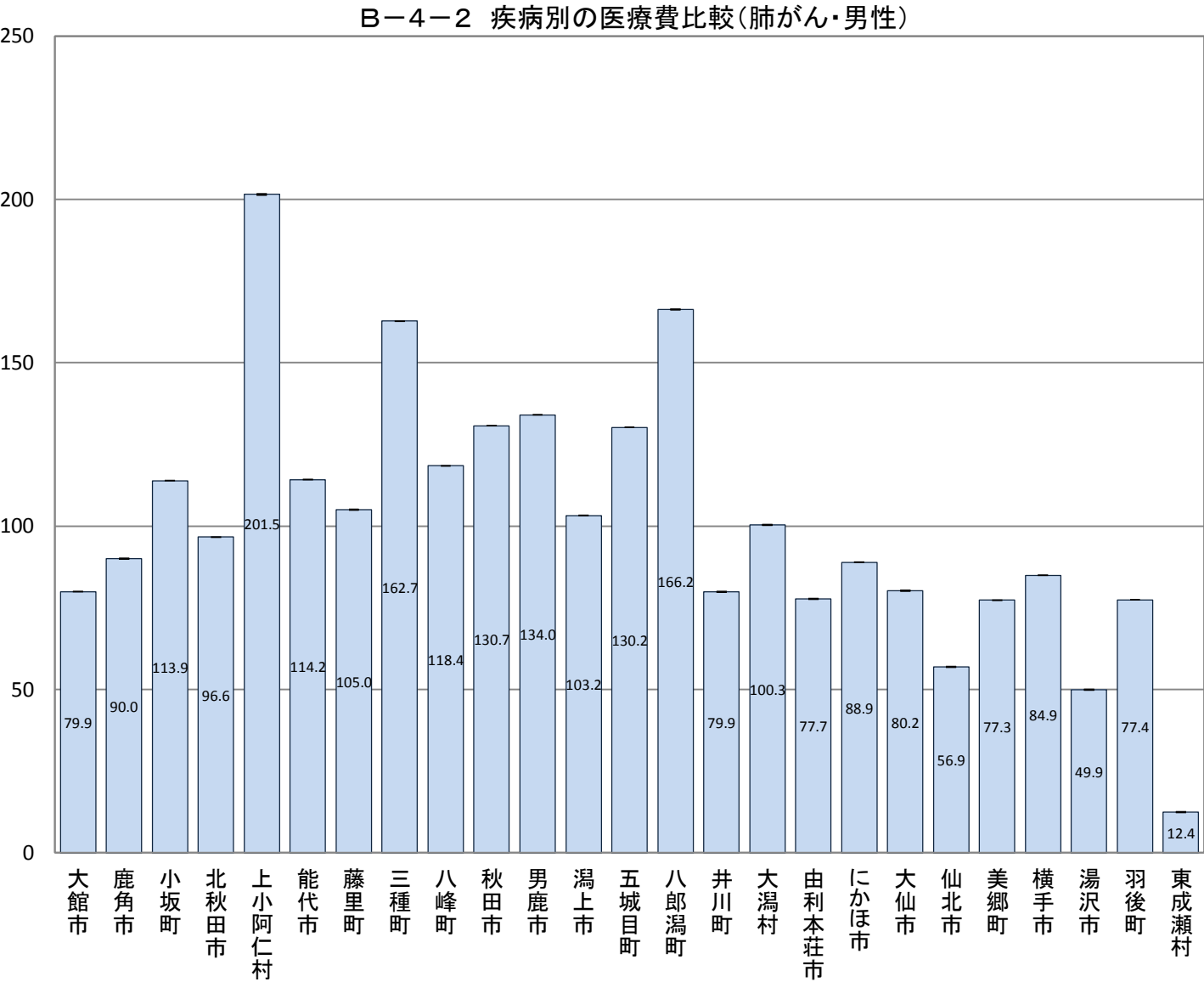

B-4-2 疾病別の医療費比較(年齢調整による市町村別の疾病別医療費比較)

【肺がん・女性】

市町村国保(国保連)、全国健康保険協会(協会けんぽ)秋田支部、後期高齢者医療広域連合(データは国保連)から提供いただいたレセプトデータ集計結果データ

市町村	指数	95% 下限	95% 上限
大館市	77.1	77.1	77.1
鹿角市	65.1	65.1	65.1
小坂町	97.2	97.1	97.3
北秋田市	163.0	163.0	163.0
上小阿仁村	2.9	2.9	2.9
能代市	108.8	108.8	108.8
藤里町	122.7	122.6	122.8
三種町	183.0	182.9	183.1
八峰町	56.9	56.9	56.9
秋田市	121.3	121.3	121.3
男鹿市	104.6	104.6	104.6
潟上市	97.2	97.2	97.2
五城目町	113.7	113.6	113.8
八郎潟町	10.1	10.1	10.1
井川町	119.6	119.5	119.7
大潟村	233.8	233.6	234.0
由利本荘市	84.9	84.9	84.9
にかほ市	62.8	62.8	62.8
大仙市	80.6	80.6	80.6
仙北市	59.6	59.6	59.6
美郷町	76.6	76.6	76.6
横手市	99.0	99.0	99.0
湯沢市	84.2	84.2	84.2
羽後町	86.4	86.4	86.4
東成瀬村	67.4	67.3	67.5

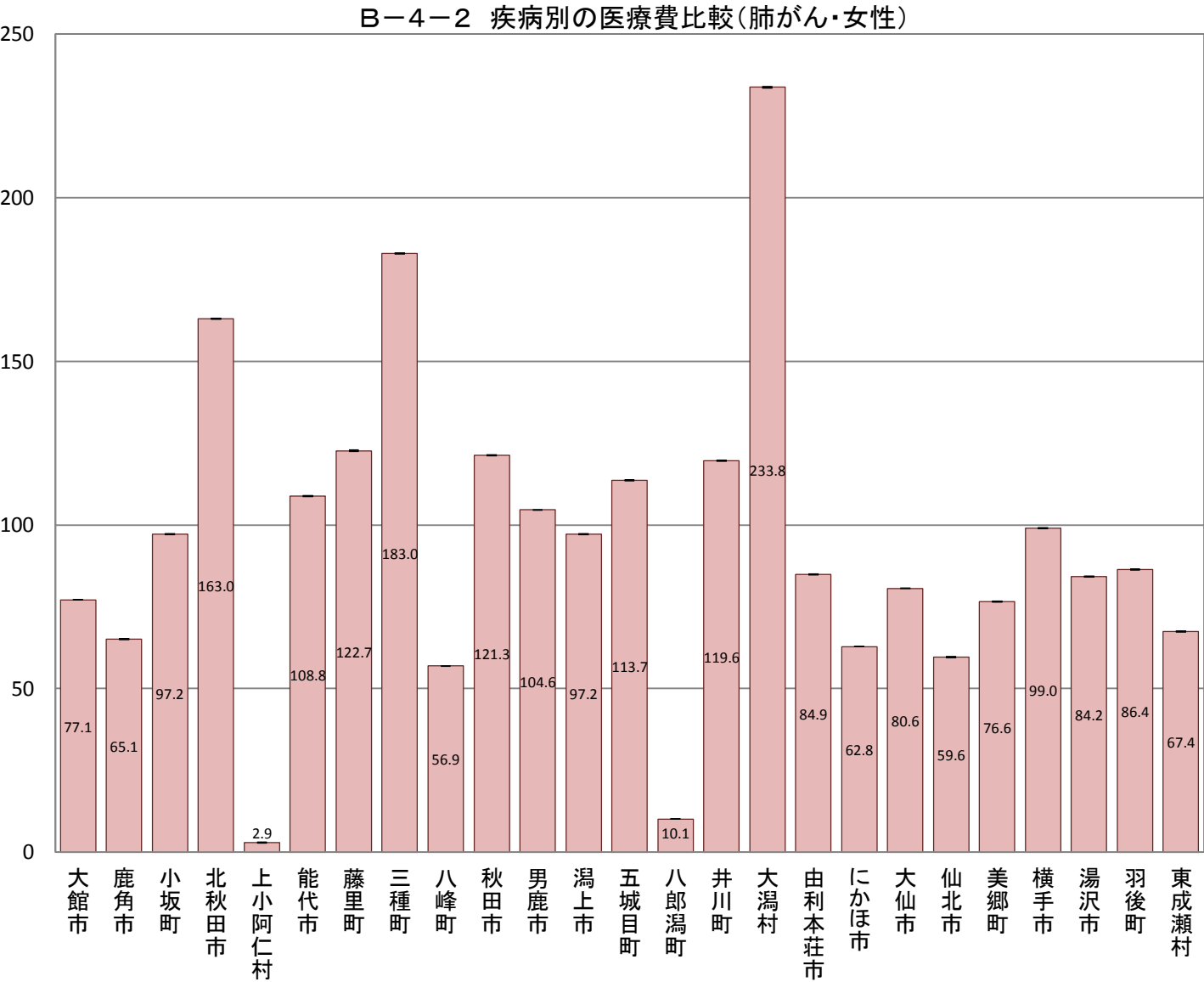

B-4-2 疾病別の医療費比較(年齢調整による市町村別の疾病別医療費比較)

【子宮がん・女性】 ※女性のみに

市町村国保(国保連)、全国健康保険協会(協会けんぽ)秋田支部、後期高齢者医療広域連合(データは国保連)から提供いただいたレセプトデータ集計結果データ

市町村	指数	95% 下限	95% 上限
大館市	91.5	91.5	91.5
鹿角市	87.1	87.1	87.1
小坂町	135.2	135.1	135.3
北秋田市	93.1	93.1	93.1
上小阿仁村	23.7	23.6	23.8
能代市	154.4	154.4	154.4
藤里町	96.3	96.2	96.4
三種町	95.1	95.0	95.2
八峰町	219.7	219.6	219.8
秋田市	107.7	107.7	107.7
男鹿市	81.2	81.2	81.2
潟上市	85.2	85.2	85.2
五城目町	54.2	54.1	54.3
八郎潟町	23.0	22.9	23.1
井川町	55.9	55.8	56.0
大潟村	227.8	227.6	228.0
由利本荘市	60.7	60.7	60.7
にかほ市	107.6	107.5	107.7
大仙市	130.6	130.6	130.6
仙北市	85.0	85.0	85.0
美郷町	119.4	119.3	119.5
横手市	88.8	88.8	88.8
湯沢市	77.4	77.4	77.4
羽後町	73.1	73.0	73.2
東成瀬村	27.2	27.1	27.3

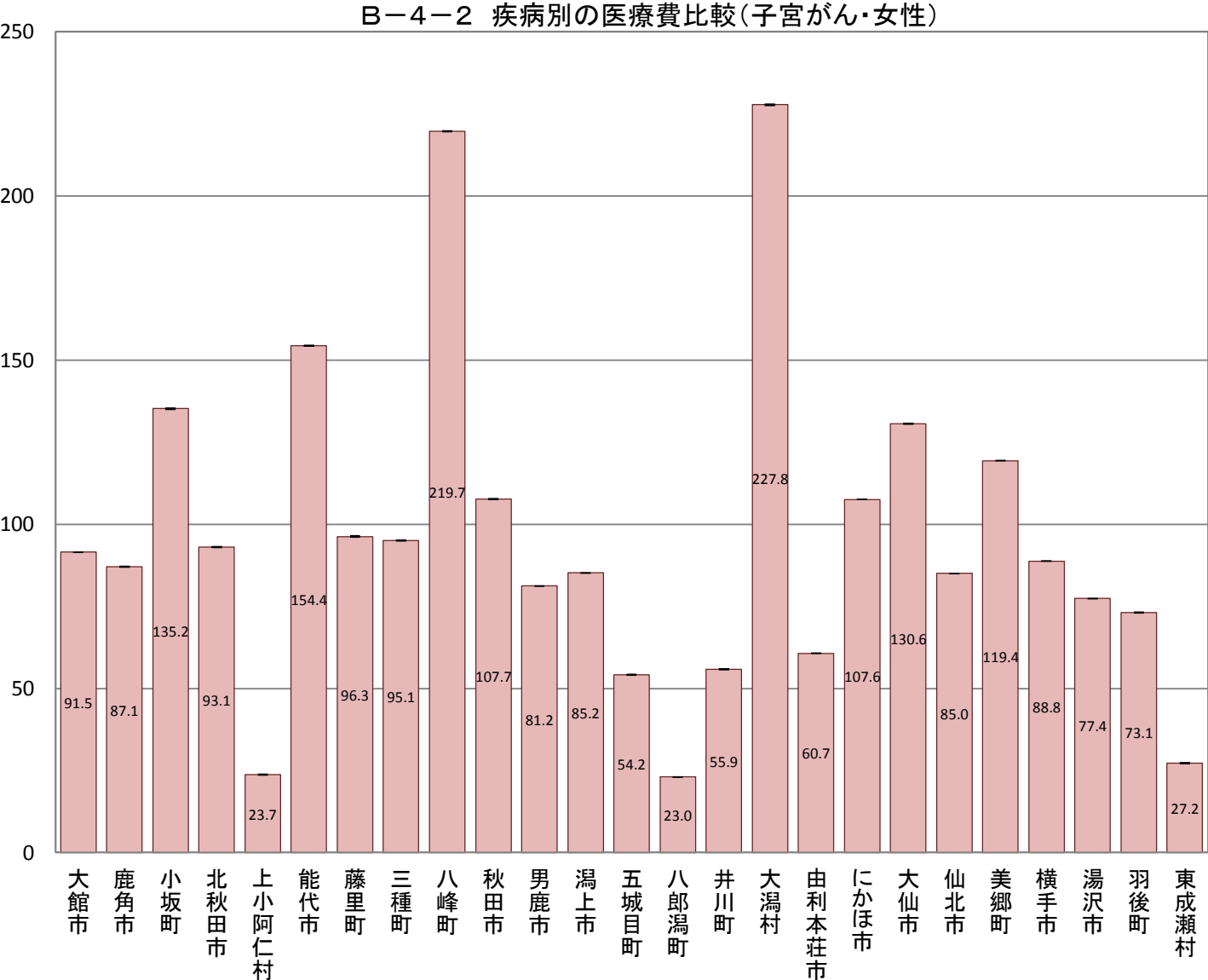

B-4-2 疾病別の医療費比較(年齢調整による市町村別の疾病別医療費比較)

【乳がん・女性】

※女性のみ

市町村国保(国保連)、全国健康保険協会(協会けんぽ)秋田支部、後期高齢者医療広域連合(データは国保連)から提供いただいたレセプトデータ集計結果データ

市町村	指数	95% 下限	95% 上限
大館市	98.5	98.5	98.5
鹿角市	102.1	102.1	102.1
小坂町	51.6	51.6	51.6
北秋田市	141.4	141.4	141.4
上小阿仁村	141.8	141.7	141.9
能代市	117.2	117.2	117.2
藤里町	46.3	46.3	46.3
三種町	71.2	71.2	71.2
八峰町	114.9	114.9	114.9
秋田市	118.8	118.8	118.8
男鹿市	117.9	117.9	117.9
潟上市	98.4	98.4	98.4
五城目町	89.1	89.1	89.1
八郎潟町	95.1	95.0	95.2
井川町	91.0	90.9	91.1
大潟村	56.5	56.4	56.6
由利本荘市	85.5	85.5	85.5
にかほ市	66.2	66.2	66.2
大仙市	93.9	93.9	93.9
仙北市	91.7	91.7	91.7
美郷町	57.5	57.5	57.5
横手市	75.7	75.7	75.7
湯沢市	76.2	76.2	76.2
羽後町	122.5	122.5	122.5
東成瀬村	14.9	14.9	14.9

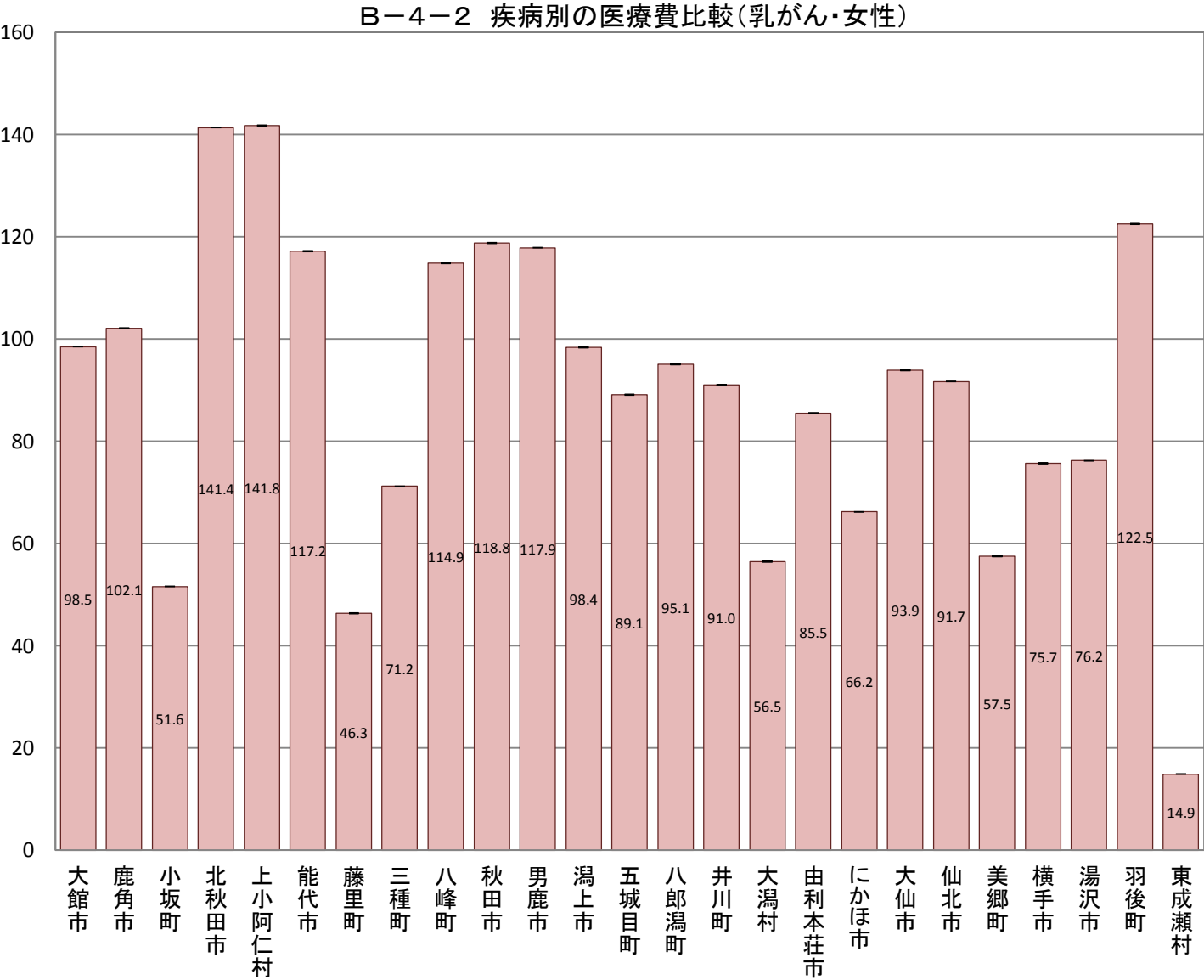

B-4-2 疾病別の医療費比較(年齢調整による市町村別の疾病別医療費比較)

【虚血性心疾患・男女】

市町村国保(国保連)、全国健康保険協会(協会けんぽ)秋田支部、後期高齢者医療広域連合(データは国保連)から提供いただいたレセプトデータ集計結果データ

市町村	指数	95% 下限	95% 上限
大館市	77.3	77.3	77.3
鹿角市	97.1	97.1	97.1
小坂町	92.3	92.3	92.3
北秋田市	88.7	88.7	88.7
上小阿仁村	111.9	111.9	111.9
能代市	102.2	102.2	102.2
藤里町	76.1	76.1	76.1
三種町	104.5	104.5	104.5
八峰町	80.9	80.9	80.9
秋田市	113.0	113.0	113.0
男鹿市	100.8	100.8	100.8
潟上市	108.3	108.3	108.3
五城目町	145.2	145.2	145.2
八郎潟町	96.3	96.3	96.3
井川町	94.1	94.1	94.1
大潟村	83.7	83.7	83.7
由利本荘市	117.2	117.2	117.2
にかほ市	124.3	124.3	124.3
大仙市	74.7	74.7	74.7
仙北市	84.3	84.3	84.3
美郷町	103.0	103.0	103.0
横手市	94.8	94.8	94.8
湯沢市	89.7	89.7	89.7
羽後町	111.4	111.4	111.4
東成瀬村	77.8	77.8	77.8

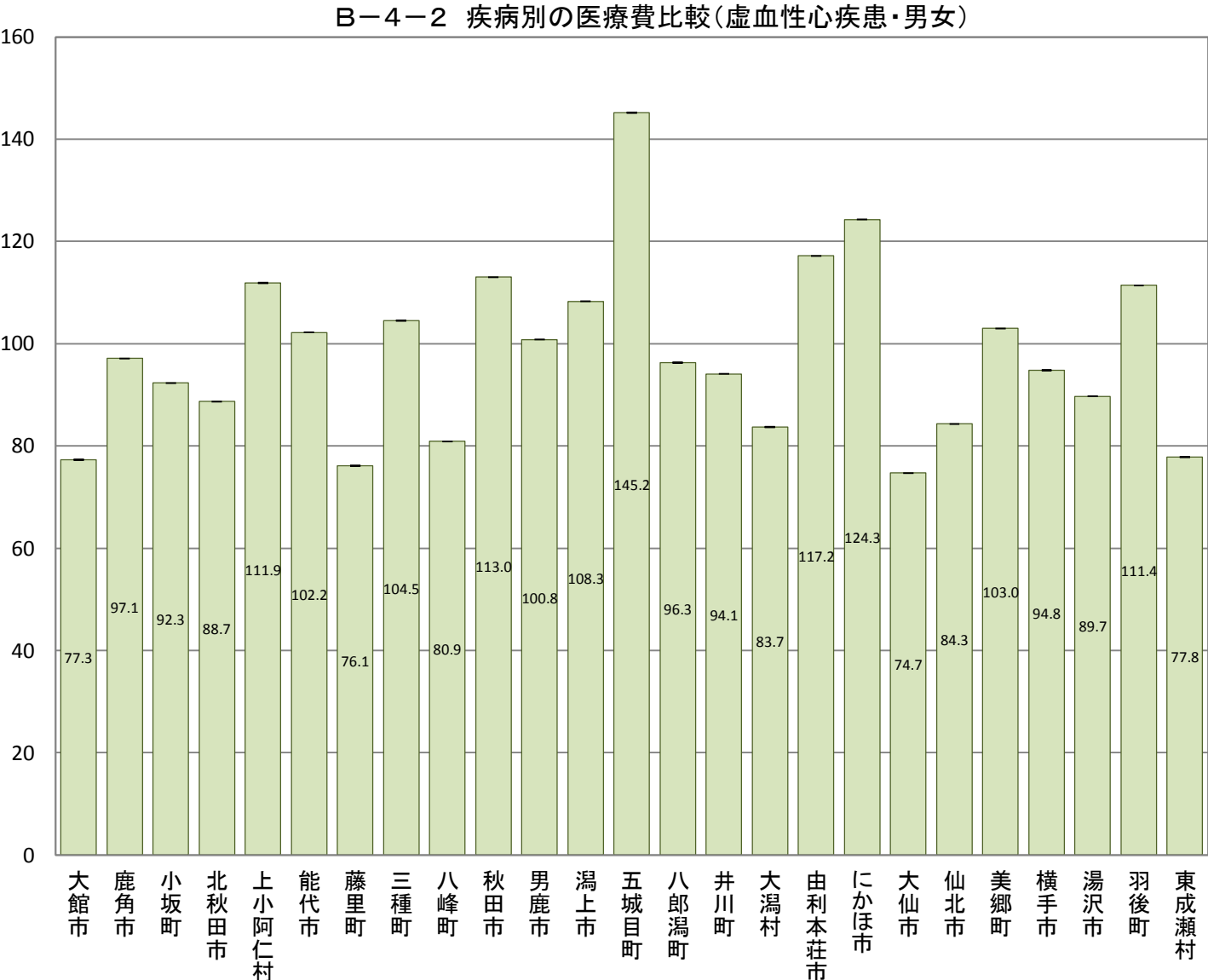

B-4-2 疾病別の医療費比較(年齢調整による市町村別の疾病別医療費比較)

【虚血性心疾患・男性】

市町村国保(国保連)、全国健康保険協会(協会けんぽ)秋田支部、後期高齢者医療広域連合(データは国保連)から提供いただいたレセプトデータ集計結果データ

市町村	指数	95% 下限	95% 上限
大館市	79.6	79.6	79.6
鹿角市	86.4	86.4	86.4
小坂町	104.1	104.1	104.1
北秋田市	84.8	84.8	84.8
上小阿仁村	120.7	120.6	120.8
能代市	111.6	111.6	111.6
藤里町	59.3	59.3	59.3
三種町	103.1	103.1	103.1
八峰町	82.5	82.5	82.5
秋田市	120.7	120.7	120.7
男鹿市	104.1	104.1	104.1
潟上市	110.8	110.8	110.8
五城目町	153.4	153.4	153.4
八郎潟町	85.2	85.2	85.2
井川町	86.2	86.2	86.2
大潟村	84.2	84.1	84.3
由利本荘市	119.7	119.7	119.7
にかほ市	126.6	126.6	126.6
大仙市	69.4	69.4	69.4
仙北市	87.7	87.7	87.7
美郷町	89.7	89.7	89.7
横手市	87.2	87.2	87.2
湯沢市	71.6	71.6	71.6
羽後町	98.4	98.4	98.4
東成瀬村	71.9	71.9	71.9

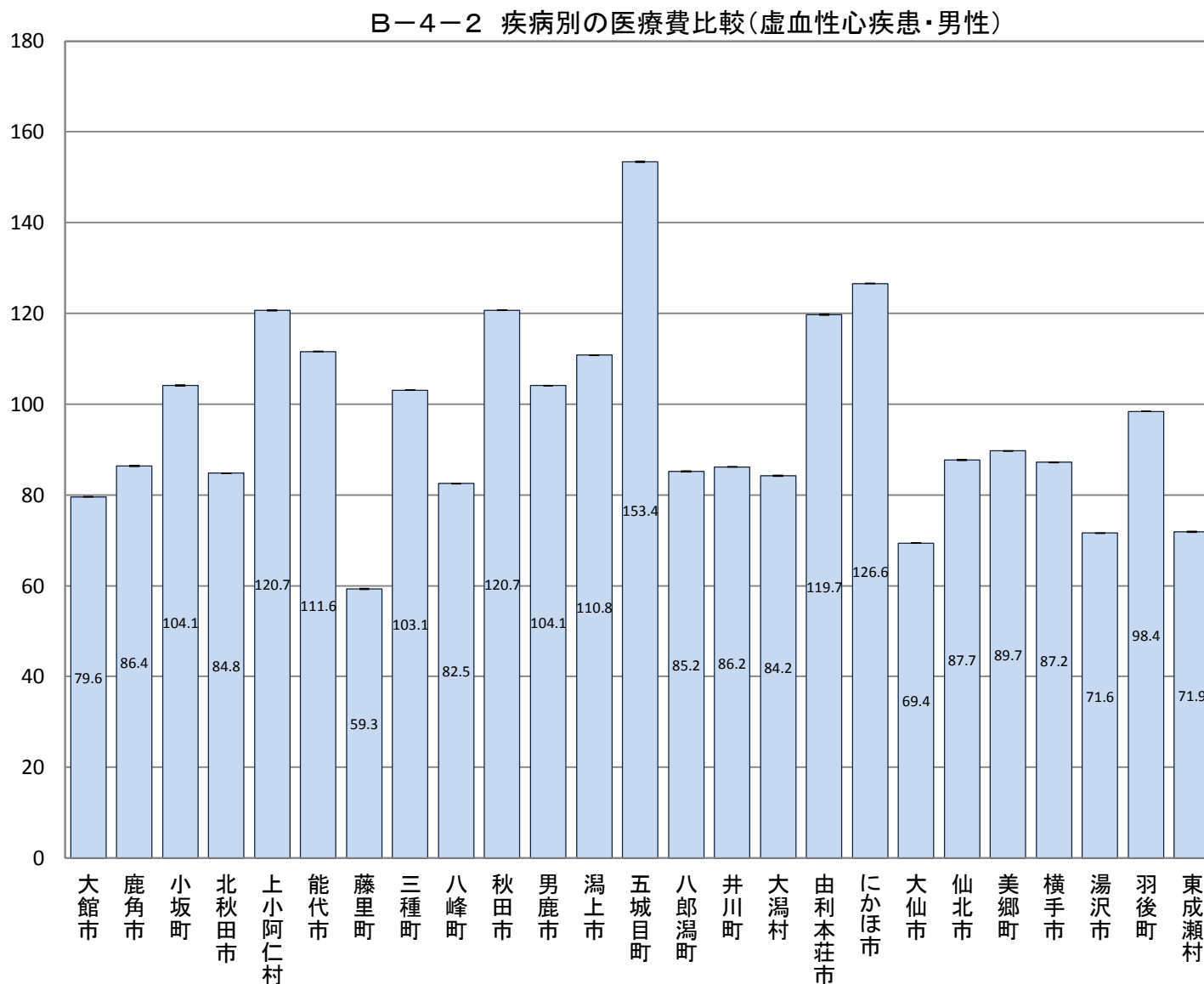

B-4-2 疾病別の医療費比較(年齢調整による市町村別の疾病別医療費比較)

【虚血性心疾患・女性】

市町村国保(国保連)、全国健康保険協会(協会けんぽ)秋田支部、後期高齢者医療広域連合(データは国保連)から提供いただいたレセプトデータ集計結果データ

市町村	指数	95% 下限	95% 上限
大館市	74.4	74.4	74.4
鹿角市	116.4	116.4	116.4
小坂町	75.3	75.3	75.3
北秋田市	95.3	95.3	95.3
上小阿仁村	95.6	95.5	95.7
能代市	88.9	88.9	88.9
藤里町	101.7	101.6	101.8
三種町	107.2	107.2	107.2
八峰町	78.1	78.1	78.1
秋田市	101.7	101.7	101.7
男鹿市	93.4	93.4	93.4
潟上市	103.8	103.8	103.8
五城目町	133.8	133.8	133.8
八郎潟町	116.1	116.0	116.2
井川町	105.5	105.4	105.6
大潟村	76.4	76.3	76.5
由利本荘市	112.0	112.0	112.0
にかほ市	120.7	120.7	120.7
大仙市	83.1	83.1	83.1
仙北市	77.1	77.1	77.1
美郷町	123.7	123.7	123.7
横手市	105.4	105.4	105.4
湯沢市	118.8	118.8	118.8
羽後町	128.5	128.5	128.5
東成瀬村	84.2	84.1	84.3

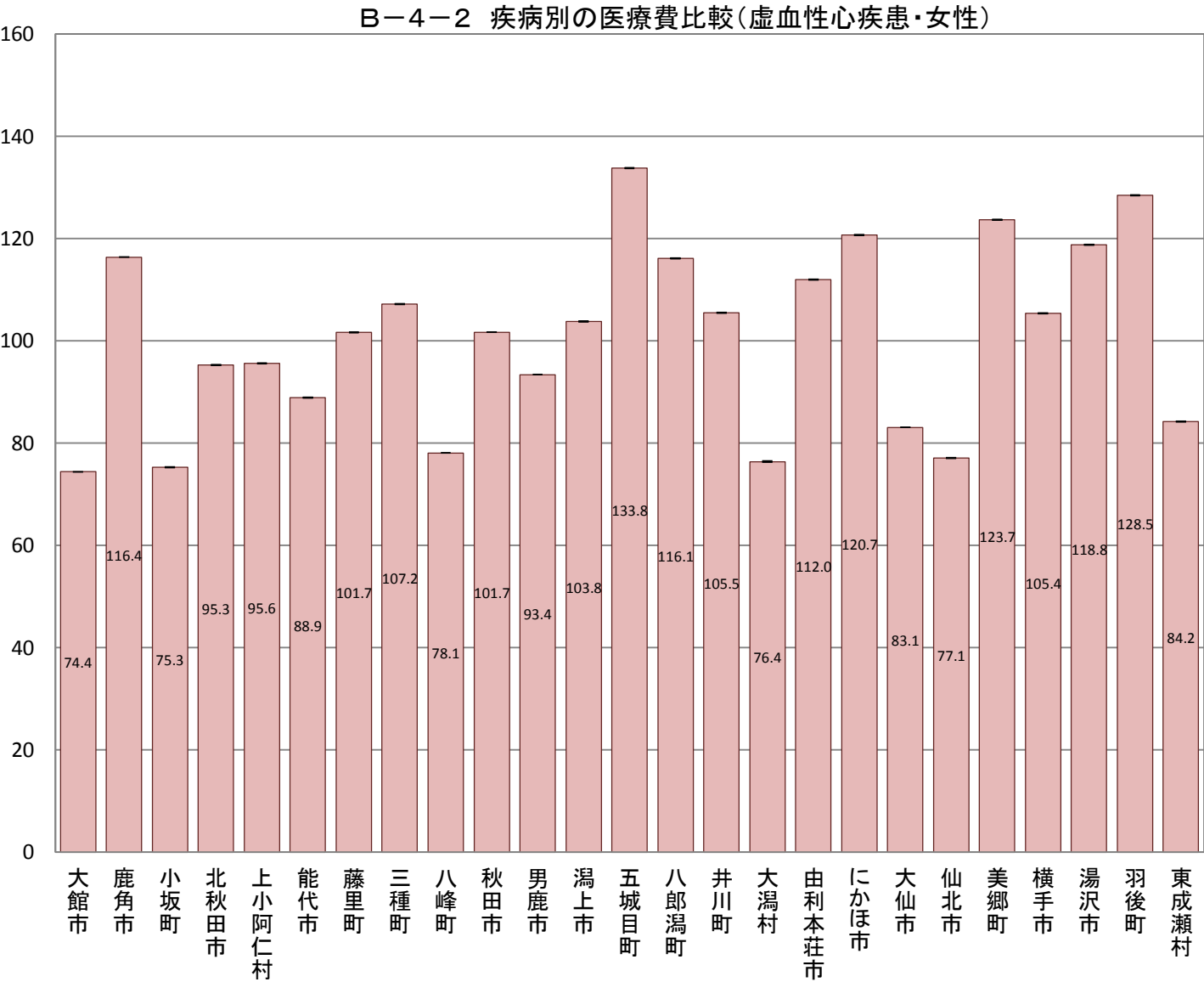

B-4-2 疾病別の医療費比較(年齢調整による市町村別の疾病別医療費比較)

【脳血管疾患・男女】

市町村国保(国保連)、全国健康保険協会(協会けんぽ)秋田支部、後期高齢者医療広域連合(データは国保連)から提供いただいたレセプトデータ集計結果データ

市町村	指数	95% 下限	95% 上限
大館市	95.0	95.0	95.0
鹿角市	146.6	146.6	146.6
小坂町	142.9	142.9	142.9
北秋田市	78.3	78.3	78.3
上小阿仁村	60.0	60.0	60.0
能代市	91.3	91.3	91.3
藤里町	118.5	118.5	118.5
三種町	109.3	109.3	109.3
八峰町	90.0	90.0	90.0
秋田市	104.7	104.7	104.7
男鹿市	105.6	105.6	105.6
潟上市	89.2	89.2	89.2
五城目町	94.7	94.7	94.7
八郎潟町	101.7	101.7	101.7
井川町	123.2	123.2	123.2
大潟村	66.8	66.8	66.8
由利本荘市	103.5	103.5	103.5
にかほ市	113.9	113.9	113.9
大仙市	119.9	119.9	119.9
仙北市	120.7	120.7	120.7
美郷町	94.4	94.4	94.4
横手市	75.3	75.3	75.3
湯沢市	75.0	75.0	75.0
羽後町	80.8	80.8	80.8
東成瀬村	77.4	77.4	77.4

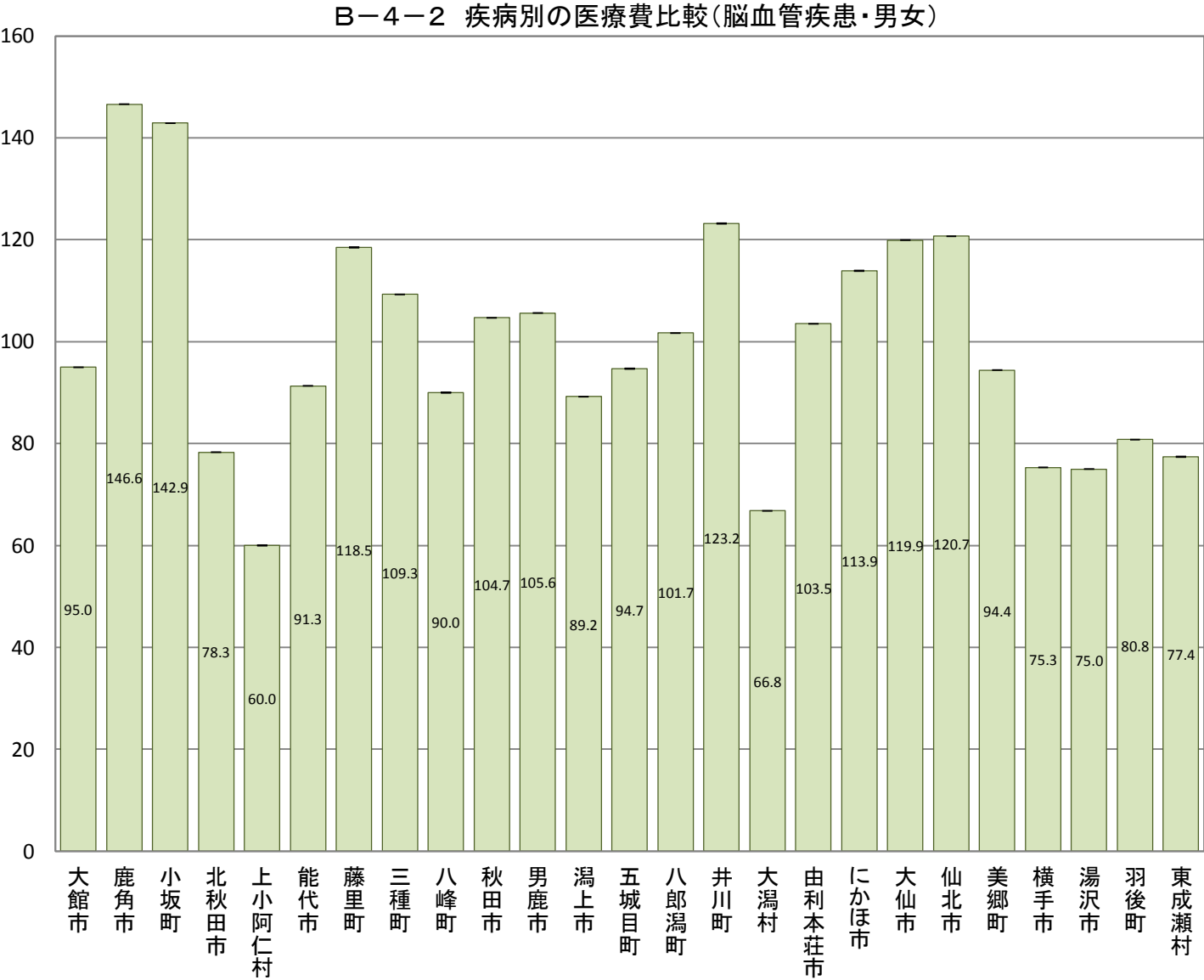

B-4-2 疾病別の医療費比較(年齢調整による市町村別の疾病別医療費比較)

【脳血管疾患・男性】

市町村国保(国保連)、全国健康保険協会(協会けんぽ)秋田支部、後期高齢者医療広域連合(データは国保連)から提供いただいたレセプトデータ集計結果データ

市町村	指数	95% 下限	95% 上限
大館市	101.0	101.0	101.0
鹿角市	112.5	112.5	112.5
小坂町	151.9	151.9	151.9
北秋田市	84.2	84.2	84.2
上小阿仁村	66.9	66.9	66.9
能代市	98.5	98.5	98.5
藤里町	107.6	107.6	107.6
三種町	119.2	119.2	119.2
八峰町	106.4	106.4	106.4
秋田市	108.9	108.9	108.9
男鹿市	102.3	102.3	102.3
潟上市	84.1	84.1	84.1
五城目町	64.6	64.6	64.6
八郎潟町	120.2	120.2	120.2
井川町	105.9	105.9	105.9
大潟村	68.8	68.8	68.8
由利本荘市	102.0	102.0	102.0
にかほ市	116.6	116.6	116.6
大仙市	108.8	108.8	108.8
仙北市	127.3	127.3	127.3
美郷町	104.6	104.6	104.6
横手市	76.3	76.3	76.3
湯沢市	72.4	72.4	72.4
羽後町	76.6	76.6	76.6
東成瀬村	80.7	80.7	80.7

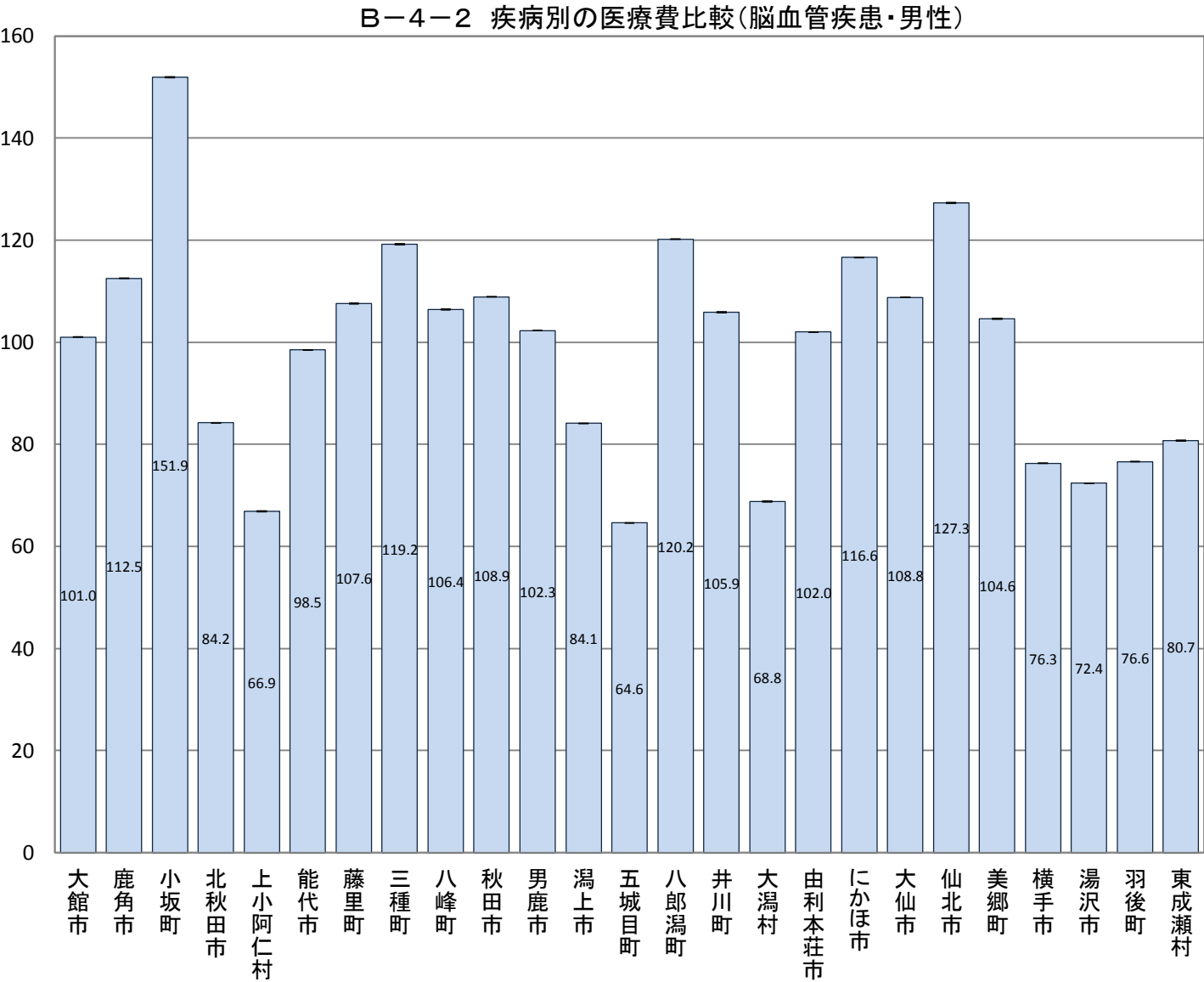

B-4-2 疾病別の医療費比較(年齢調整による市町村別の疾病別医療費比較)

【脳血管疾患・女性】

市町村国保(国保連)、全国健康保険協会(協会けんぽ)秋田支部、後期高齢者医療広域連合(データは国保連)から提供いただいたレセプトデータ集計結果データ

市町村	指数	95% 下限	95% 上限
大館市	89.5	89.5	89.5
鹿角市	180.5	180.5	180.5
小坂町	135.2	135.2	135.2
北秋田市	72.6	72.6	72.6
上小阿仁村	53.1	53.1	53.1
能代市	85.1	85.1	85.1
藤里町	128.1	128.1	128.1
三種町	100.2	100.2	100.2
八峰町	74.5	74.5	74.5
秋田市	101.0	101.0	101.0
男鹿市	108.2	108.2	108.2
潟上市	94.3	94.3	94.3
五城目町	123.6	123.6	123.6
八郎潟町	83.9	83.9	83.9
井川町	139.8	139.8	139.8
大潟村	62.6	62.6	62.6
由利本荘市	104.9	104.9	104.9
にかほ市	111.2	111.2	111.2
大仙市	130.6	130.6	130.6
仙北市	113.4	113.4	113.4
美郷町	83.7	83.7	83.7
横手市	73.7	73.7	73.7
湯沢市	77.0	77.0	77.0
羽後町	83.7	83.7	83.7
東成瀬村	73.1	73.1	73.1

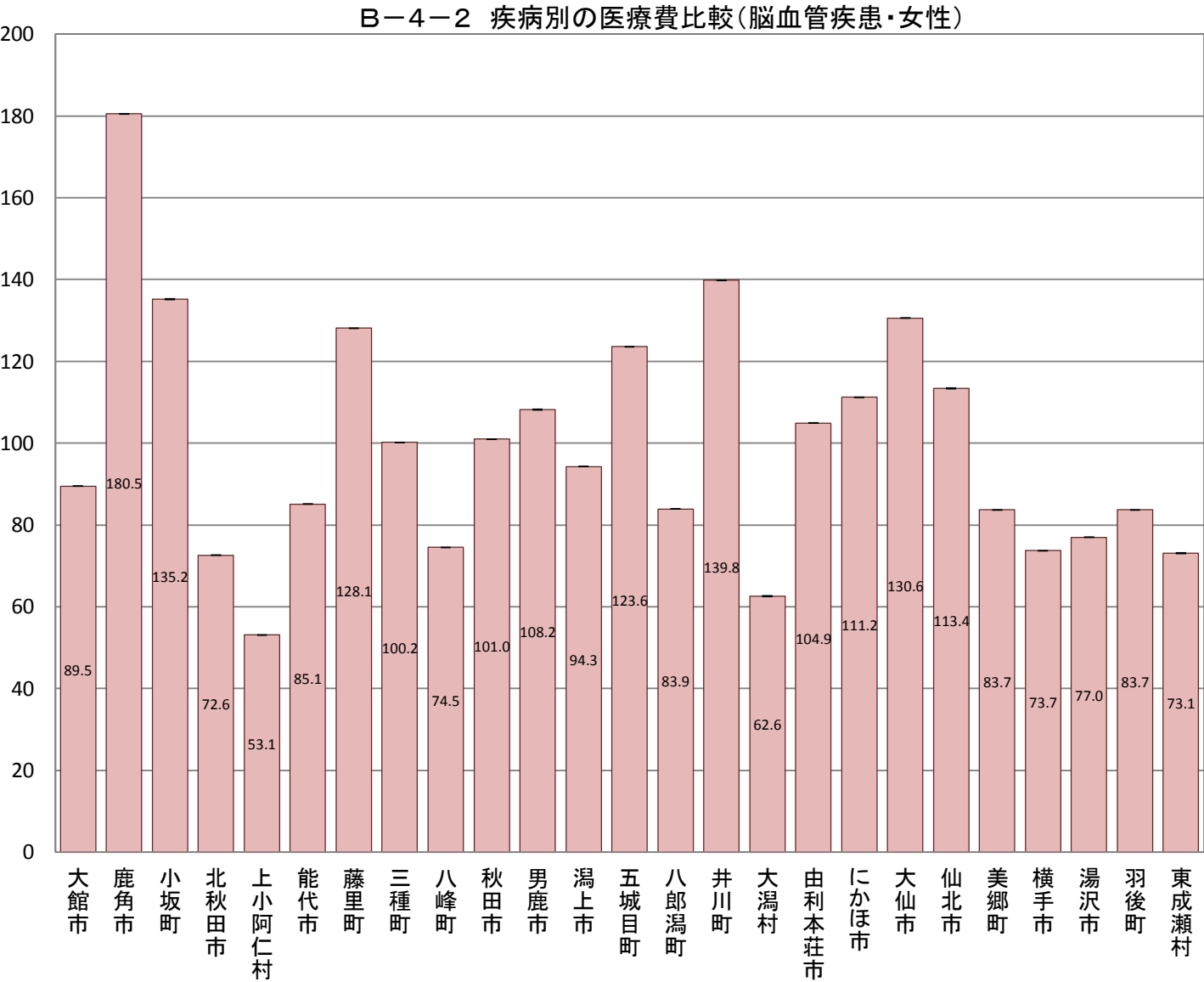

B-4-2 疾病別の医療費比較(年齢調整による市町村別の疾病別医療費比較)

【糖尿病・男女】

市町村国保(国保連)、全国健康保険協会(協会けんぽ)秋田支部、後期高齢者医療広域連合(データは国保連)から提供いただいたレセプトデータ集計結果データ

市町村	指数	95% 下限	95% 上限
大館市	106.4	106.4	106.4
鹿角市	102.8	102.8	102.8
小坂町	115.2	115.2	115.2
北秋田市	97.8	97.8	97.8
上小阿仁村	85.1	85.1	85.1
能代市	107.1	107.1	107.1
藤里町	135.4	135.4	135.4
三種町	89.2	89.2	89.2
八峰町	101.2	101.2	101.2
秋田市	100.3	100.3	100.3
男鹿市	124.8	124.8	124.8
潟上市	116.5	116.5	116.5
五城目町	92.2	92.2	92.2
八郎潟町	97.3	97.3	97.3
井川町	123.3	123.3	123.3
大潟村	123.2	123.2	123.2
由利本荘市	101.8	101.8	101.8
にかほ市	108.3	108.3	108.3
大仙市	85.4	85.4	85.4
仙北市	88.8	88.8	88.8
美郷町	85.3	85.3	85.3
横手市	95.6	95.6	95.6
湯沢市	89.5	89.5	89.5
羽後町	100.4	100.4	100.4
東成瀬村	116.8	116.8	116.8

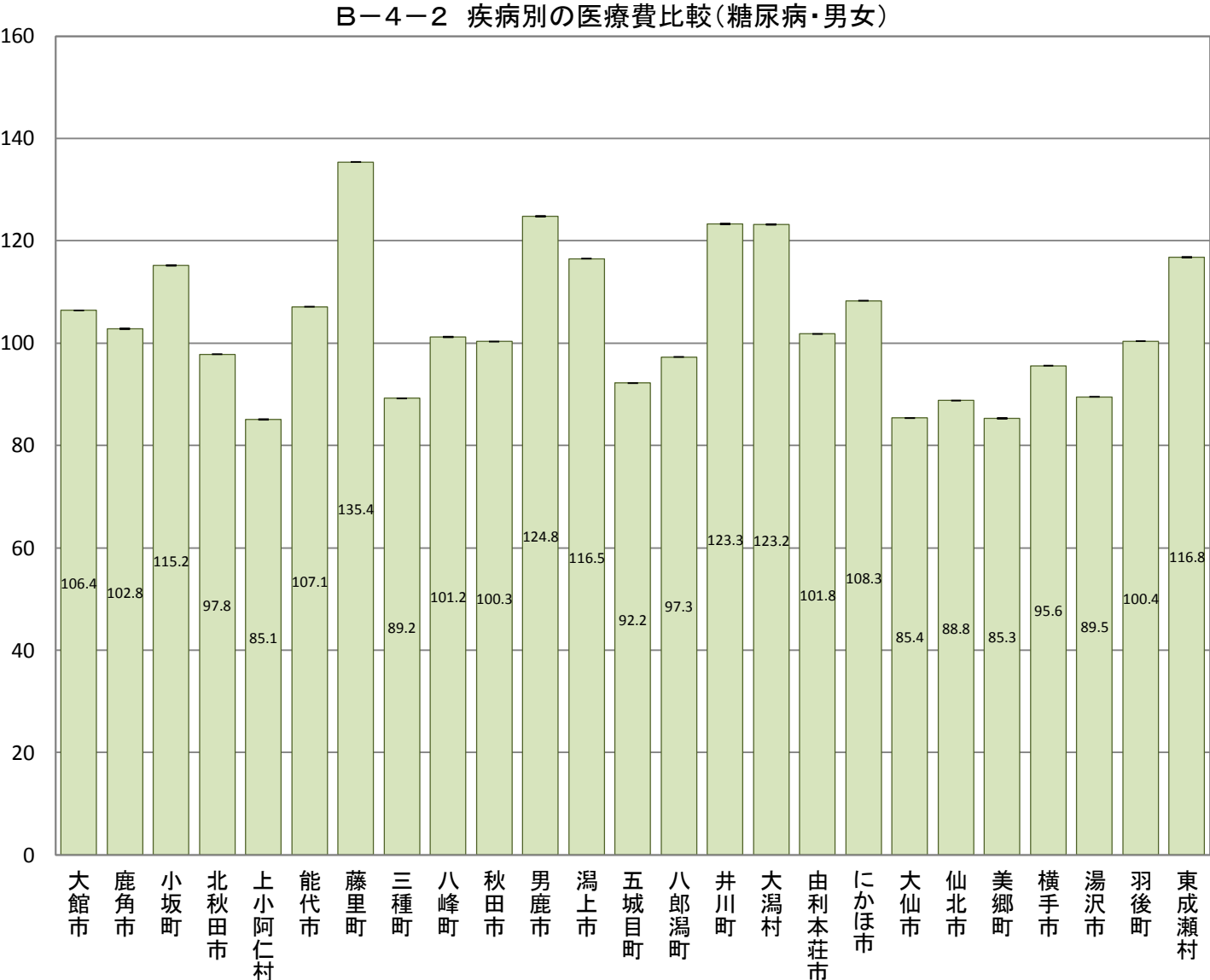

B-4-2 疾病別の医療費比較(年齢調整による市町村別の疾病別医療費比較)

【糖尿病・男性】

市町村国保(国保連)、全国健康保険協会(協会けんぽ)秋田支部、後期高齢者医療広域連合(データは国保連)から提供いただいたレセプトデータ集計結果データ

市町村	指数	95% 下限	95% 上限
大館市	108.2	108.2	108.2
鹿角市	98.7	98.7	98.7
小坂町	112.3	112.3	112.3
北秋田市	93.8	93.8	93.8
上小阿仁村	98.3	98.3	98.3
能代市	107.1	107.1	107.1
藤里町	124.7	124.7	124.7
三種町	90.7	90.7	90.7
八峰町	99.5	99.5	99.5
秋田市	107.8	107.8	107.8
男鹿市	116.0	116.0	116.0
潟上市	112.3	112.3	112.3
五城目町	88.9	88.9	88.9
八郎潟町	98.3	98.3	98.3
井川町	130.2	130.2	130.2
大潟村	114.9	114.9	114.9
由利本荘市	98.4	98.4	98.4
にかほ市	110.6	110.6	110.6
大仙市	82.2	82.2	82.2
仙北市	88.7	88.7	88.7
美郷町	81.9	81.9	81.9
横手市	93.4	93.4	93.4
湯沢市	84.6	84.6	84.6
羽後町	92.3	92.3	92.3
東成瀬村	89.1	89.1	89.1

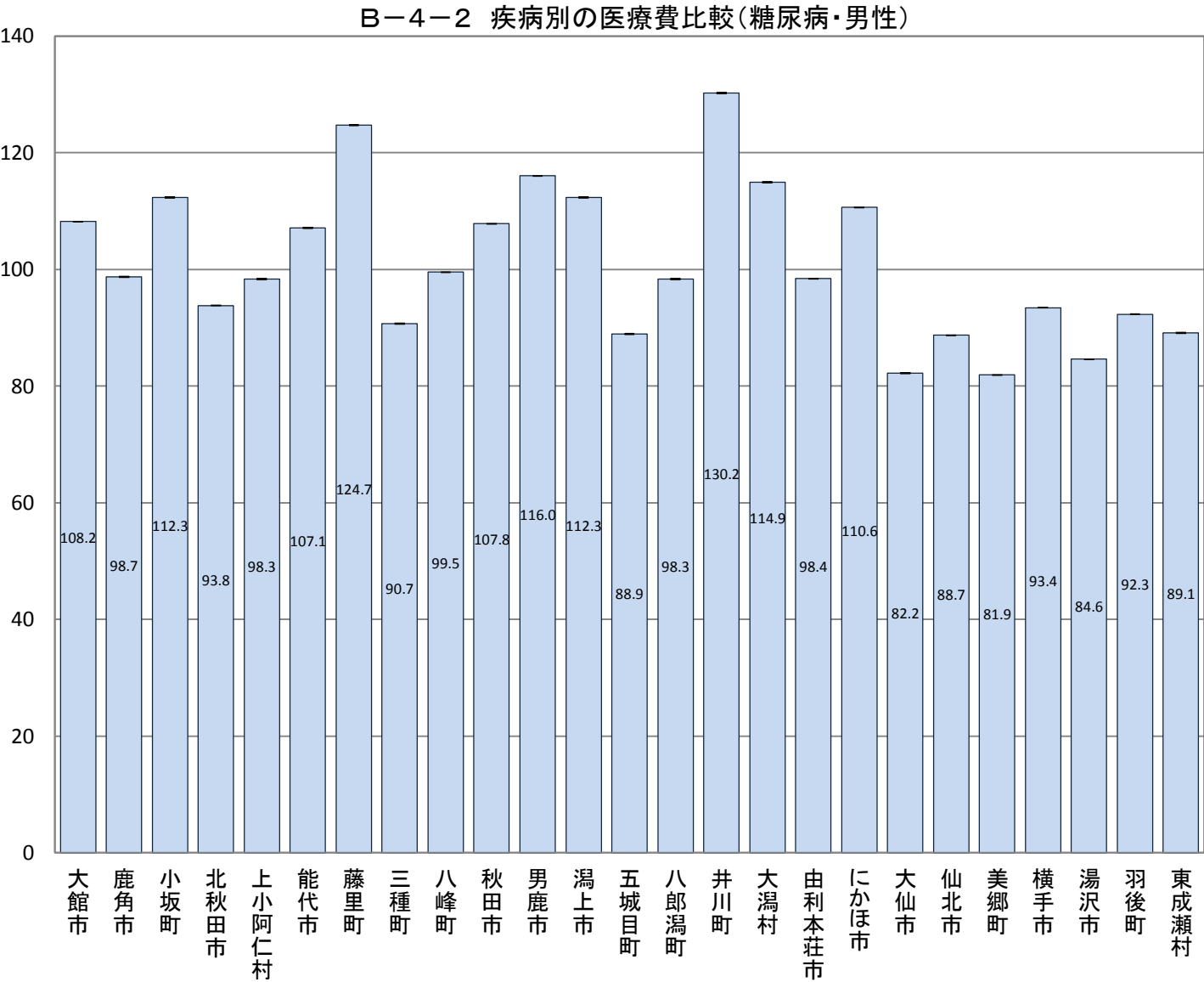

B-4-2 疾病別の医療費比較(年齢調整による市町村別の疾病別医療費比較)

【糖尿病・女性】

市町村国保(国保連)、全国健康保険協会(協会けんぽ)秋田支部、後期高齢者医療広域連合(データは国保連)から提供いただいたレセプトデータ集計結果データ

市町村	指数	95% 下限	95% 上限
大館市	104.7	104.7	104.7
鹿角市	107.5	107.5	107.5
小坂町	118.7	118.7	118.7
北秋田市	102.0	102.0	102.0
上小阿仁村	69.9	69.9	69.9
能代市	107.7	107.7	107.7
藤里町	145.9	145.9	145.9
三種町	87.2	87.2	87.2
八峰町	102.5	102.5	102.5
秋田市	93.0	93.0	93.0
男鹿市	133.9	133.9	133.9
潟上市	121.3	121.3	121.3
五城目町	96.0	96.0	96.0
八郎潟町	96.6	96.6	96.6
井川町	114.4	114.4	114.4
大潟村	132.1	132.0	132.2
由利本荘市	105.2	105.2	105.2
にかほ市	106.0	106.0	106.0
大仙市	88.6	88.6	88.6
仙北市	88.1	88.1	88.1
美郷町	88.5	88.5	88.5
横手市	97.3	97.3	97.3
湯沢市	94.1	94.1	94.1
羽後町	108.2	108.2	108.2
東成瀬村	146.5	146.4	146.6

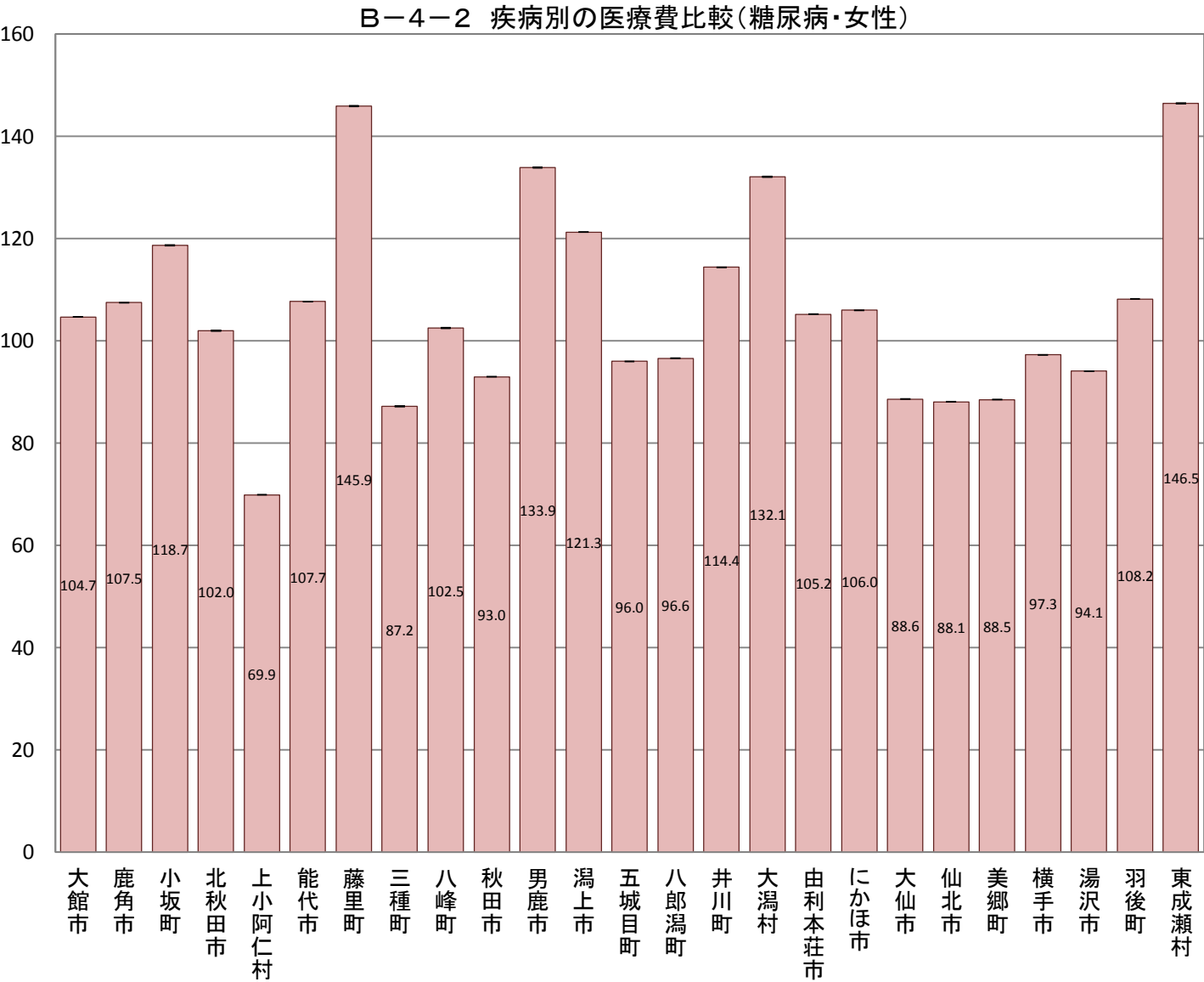

B-4-2 疾病別の医療費比較(年齢調整による市町村別の疾病別医療費比較)

【高血圧性疾患・男女】

市町村国保(国保連)、全国健康保険協会(協会けんぽ)秋田支部、後期高齢者医療広域連合(データは国保連)から提供いただいたレセプトデータ集計結果データ

市町村	指数	95% 下限	95% 上限
大館市	82.1	82.1	82.1
鹿角市	96.6	96.6	96.6
小坂町	132.6	132.6	132.6
北秋田市	94.0	94.0	94.0
上小阿仁村	103.4	103.4	103.4
能代市	114.0	114.0	114.0
藤里町	126.2	126.2	126.2
三種町	101.0	101.0	101.0
八峰町	120.8	120.8	120.8
秋田市	96.6	96.6	96.6
男鹿市	99.0	99.0	99.0
潟上市	108.4	108.4	108.4
五城目町	75.8	75.8	75.8
八郎潟町	87.0	87.0	87.0
井川町	95.4	95.4	95.4
大潟村	79.7	79.7	79.7
由利本荘市	107.4	107.4	107.4
にかほ市	119.0	119.0	119.0
大仙市	107.6	107.6	107.6
仙北市	107.8	107.8	107.8
美郷町	123.6	123.6	123.6
横手市	96.1	96.1	96.1
湯沢市	89.9	89.9	89.9
羽後町	88.7	88.7	88.7
東成瀬村	109.0	109.0	109.0

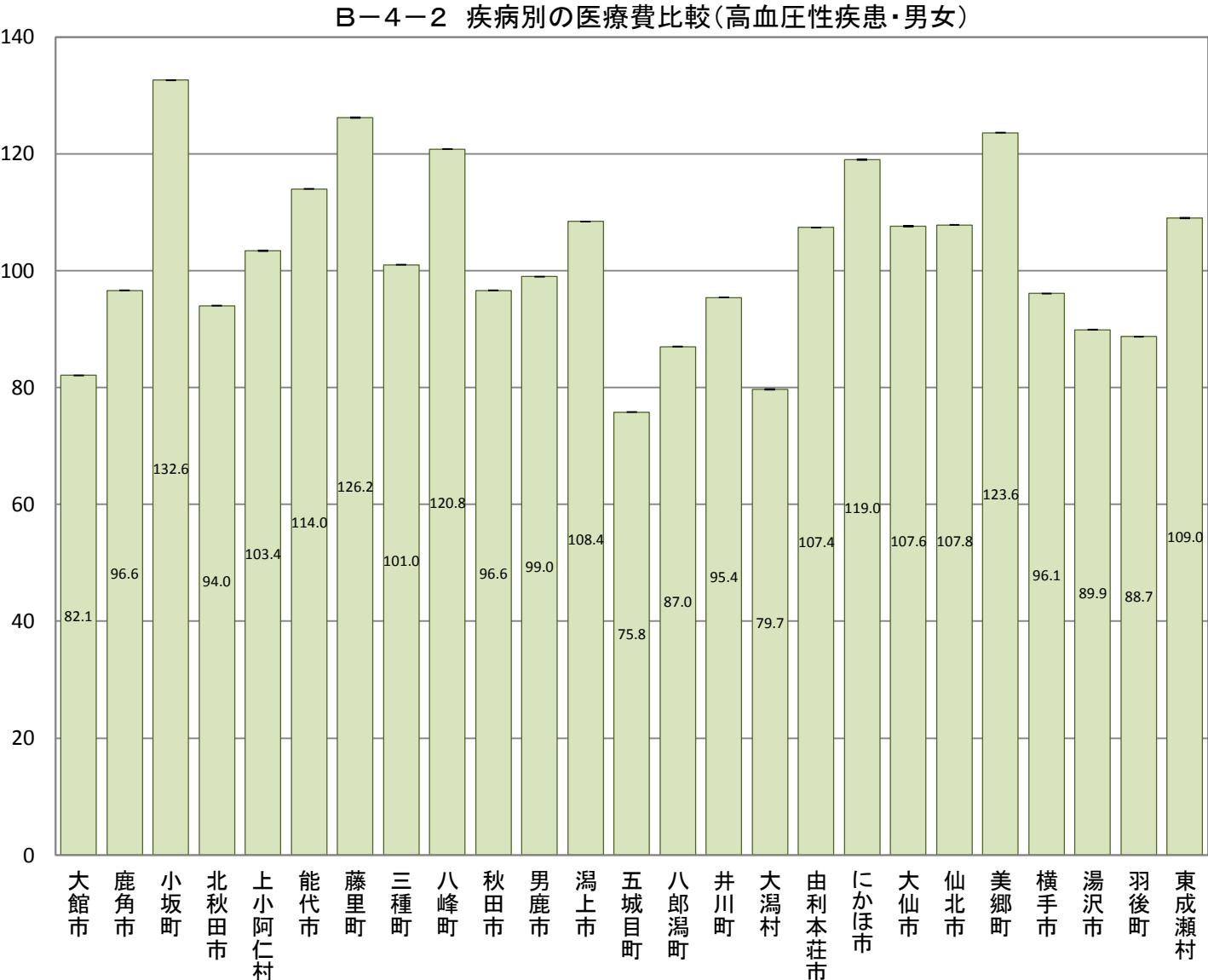

B-4-2 疾病別の医療費比較(年齢調整による市町村別の疾病別医療費比較)

【高血圧性疾患・男性】

市町村国保(国保連)、全国健康保険協会(協会けんぽ)秋田支部、後期高齢者医療広域連合(データは国保連)から提供いただいたレセプトデータ集計結果データ

市町村	指数	95% 下限	95% 上限
大館市	82.0	82.0	82.0
鹿角市	98.3	98.3	98.3
小坂町	133.4	133.4	133.4
北秋田市	96.5	96.5	96.5
上小阿仁村	95.8	95.8	95.8
能代市	114.3	114.3	114.3
藤里町	124.3	124.3	124.3
三種町	101.8	101.8	101.8
八峰町	113.5	113.5	113.5
秋田市	101.0	101.0	101.0
男鹿市	97.2	97.2	97.2
潟上市	104.5	104.5	104.5
五城目町	76.4	76.4	76.4
八郎潟町	89.1	89.1	89.1
井川町	94.4	94.4	94.4
大潟村	82.8	82.8	82.8
由利本荘市	102.5	102.5	102.5
にかほ市	114.1	114.1	114.1
大仙市	103.6	103.6	103.6
仙北市	106.6	106.6	106.6
美郷町	119.8	119.8	119.8
横手市	95.2	95.2	95.2
湯沢市	91.9	91.9	91.9
羽後町	83.7	83.7	83.7
東成瀬村	115.8	115.8	115.8

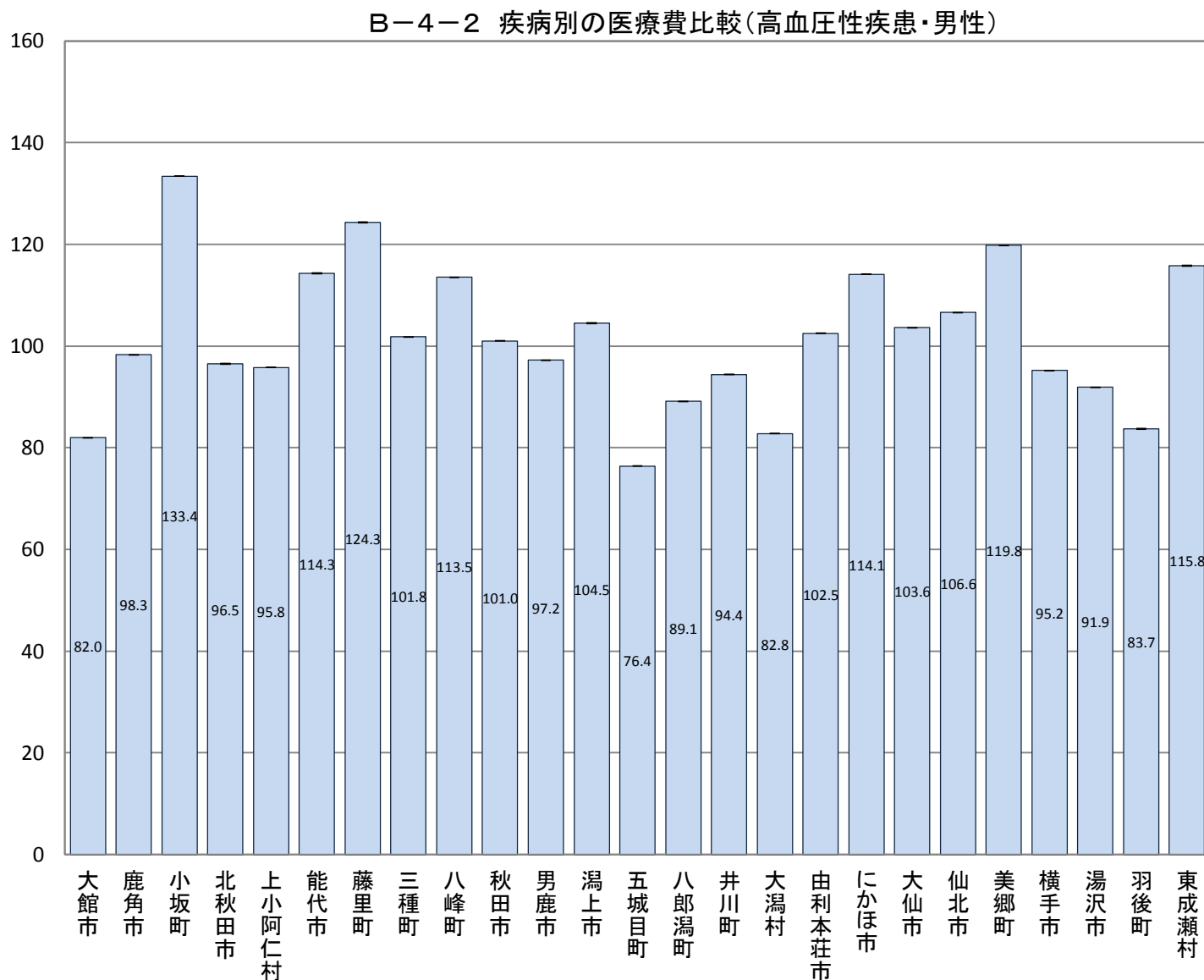

B-4-2 疾病別の医療費比較(年齢調整による市町村別の疾病別医療費比較)

【高血圧性疾患・女性】

市町村国保(国保連)、全国健康保険協会(協会けんぽ)秋田支部、後期高齢者医療広域連合(データは国保連)から提供いただいたレセプトデータ集計結果データ

市町村	指数	95% 下限	95% 上限
大館市	82.0	82.0	82.0
鹿角市	95.0	95.0	95.0
小坂町	131.7	131.7	131.7
北秋田市	92.1	92.1	92.1
上小阿仁村	108.2	108.2	108.2
能代市	113.7	113.7	113.7
藤里町	127.4	127.4	127.4
三種町	99.8	99.8	99.8
八峰町	125.1	125.1	125.1
秋田市	93.8	93.8	93.8
男鹿市	100.2	100.2	100.2
潟上市	111.4	111.4	111.4
五城目町	75.4	75.4	75.4
八郎潟町	85.6	85.6	85.6
井川町	96.0	96.0	96.0
大潟村	77.8	77.8	77.8
由利本荘市	110.6	110.6	110.6
にかほ市	122.4	122.4	122.4
大仙市	110.3	110.3	110.3
仙北市	108.4	108.4	108.4
美郷町	126.0	126.0	126.0
横手市	96.9	96.9	96.9
湯沢市	88.4	88.4	88.4
羽後町	92.4	92.4	92.4
東成瀬村	103.1	103.1	103.1

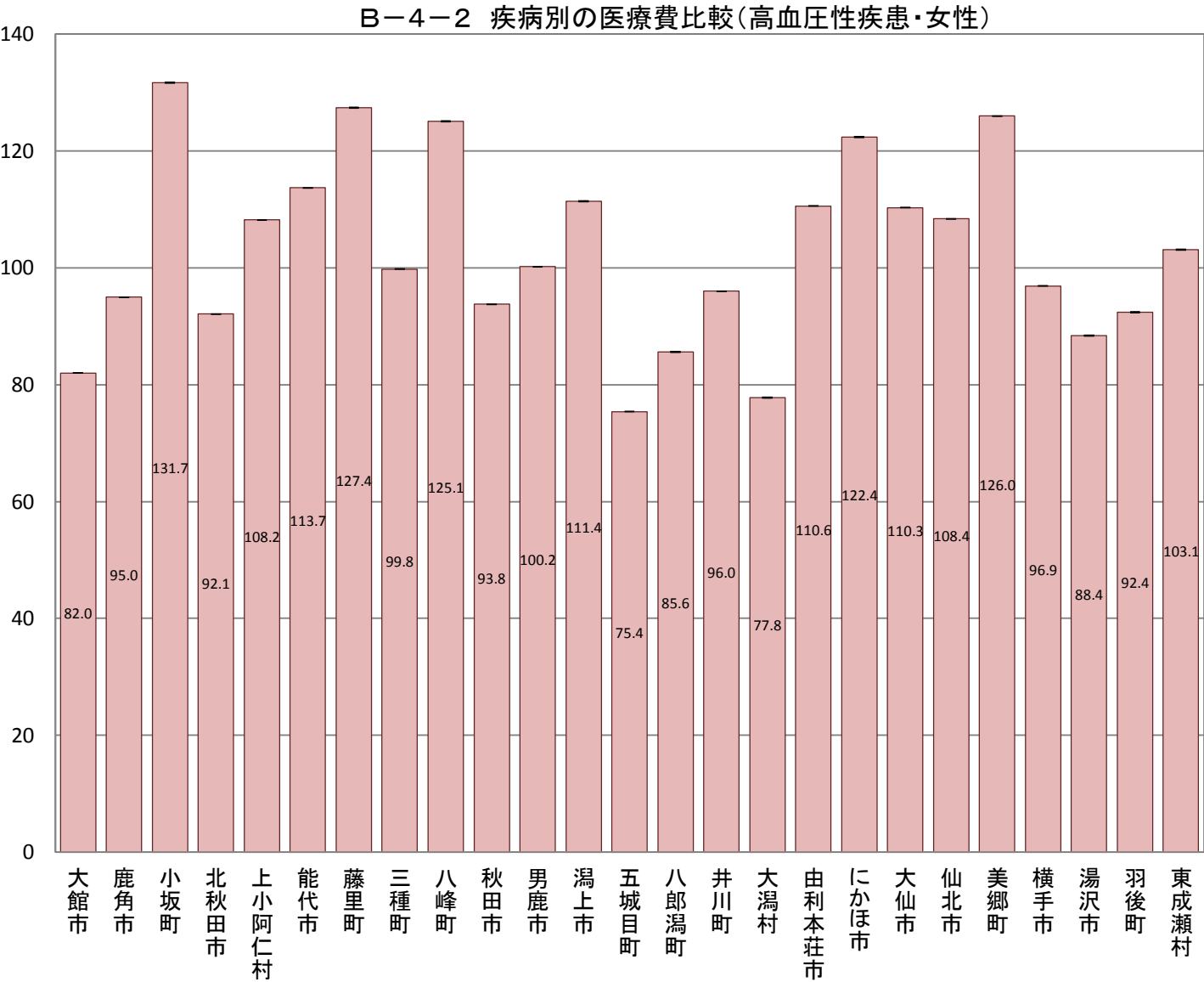

B-4-2 疾病別の医療費比較(年齢調整による市町村別の疾病別医療費比較)

【腎不全・男女】

市町村国保(国保連)、全国健康保険協会(協会けんぽ)秋田支部、後期高齢者医療広域連合(データは国保連)から提供いただいたレセプトデータ集計結果データ

市町村	指数	95% 下限	95% 上限
大館市	96.3	96.3	96.3
鹿角市	80.3	80.3	80.3
小坂町	65.6	65.6	65.6
北秋田市	68.8	68.8	68.8
上小阿仁村	87.0	87.0	87.0
能代市	93.9	93.9	93.9
藤里町	102.6	102.6	102.6
三種町	82.8	82.8	82.8
八峰町	103.6	103.6	103.6
秋田市	126.2	126.2	126.2
男鹿市	115.1	115.1	115.1
潟上市	107.3	107.3	107.3
五城目町	108.5	108.5	108.5
八郎潟町	85.1	85.1	85.1
井川町	124.9	124.9	124.9
大潟村	55.9	55.9	55.9
由利本荘市	95.5	95.5	95.5
にかほ市	82.1	82.1	82.1
大仙市	83.5	83.5	83.5
仙北市	92.9	92.9	92.9
美郷町	73.1	73.1	73.1
横手市	93.9	93.9	93.9
湯沢市	93.7	93.7	93.7
羽後町	86.9	86.9	86.9
東成瀬村	80.4	80.4	80.4

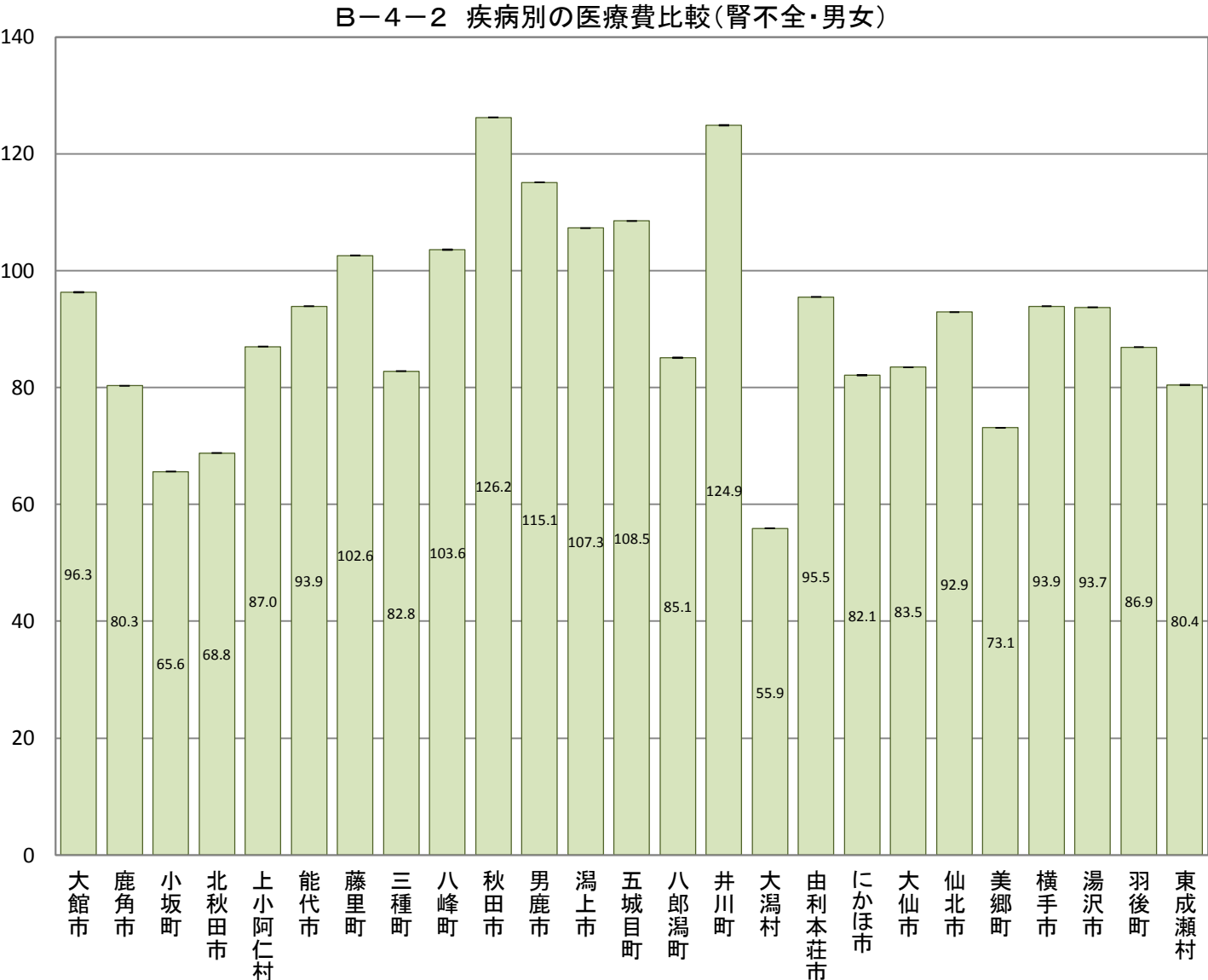

B-4-2 疾病別の医療費比較(年齢調整による市町村別の疾病別医療費比較)

【腎不全・男性】

市町村国保(国保連)、全国健康保険協会(協会けんぽ)秋田支部、後期高齢者医療広域連合(データは国保連)から提供いただいたレセプトデータ集計結果データ

市町村	指数	95% 下限	95% 上限
大館市	100.8	100.8	100.8
鹿角市	69.9	69.9	69.9
小坂町	81.5	81.5	81.5
北秋田市	75.6	75.6	75.6
上小阿仁村	127.8	127.8	127.8
能代市	90.2	90.2	90.2
藤里町	138.1	138.1	138.1
三種町	89.8	89.8	89.8
八峰町	109.9	109.9	109.9
秋田市	129.3	129.3	129.3
男鹿市	105.4	105.4	105.4
潟上市	108.6	108.6	108.6
五城目町	107.8	107.8	107.8
八郎潟町	104.5	104.5	104.5
井川町	142.2	142.2	142.2
大潟村	54.7	54.7	54.7
由利本荘市	100.0	100.0	100.0
にかほ市	71.9	71.9	71.9
大仙市	73.5	73.5	73.5
仙北市	90.6	90.6	90.6
美郷町	68.3	68.3	68.3
横手市	97.0	97.0	97.0
湯沢市	90.0	90.0	90.0
羽後町	62.0	62.0	62.0
東成瀬村	88.5	88.5	88.5

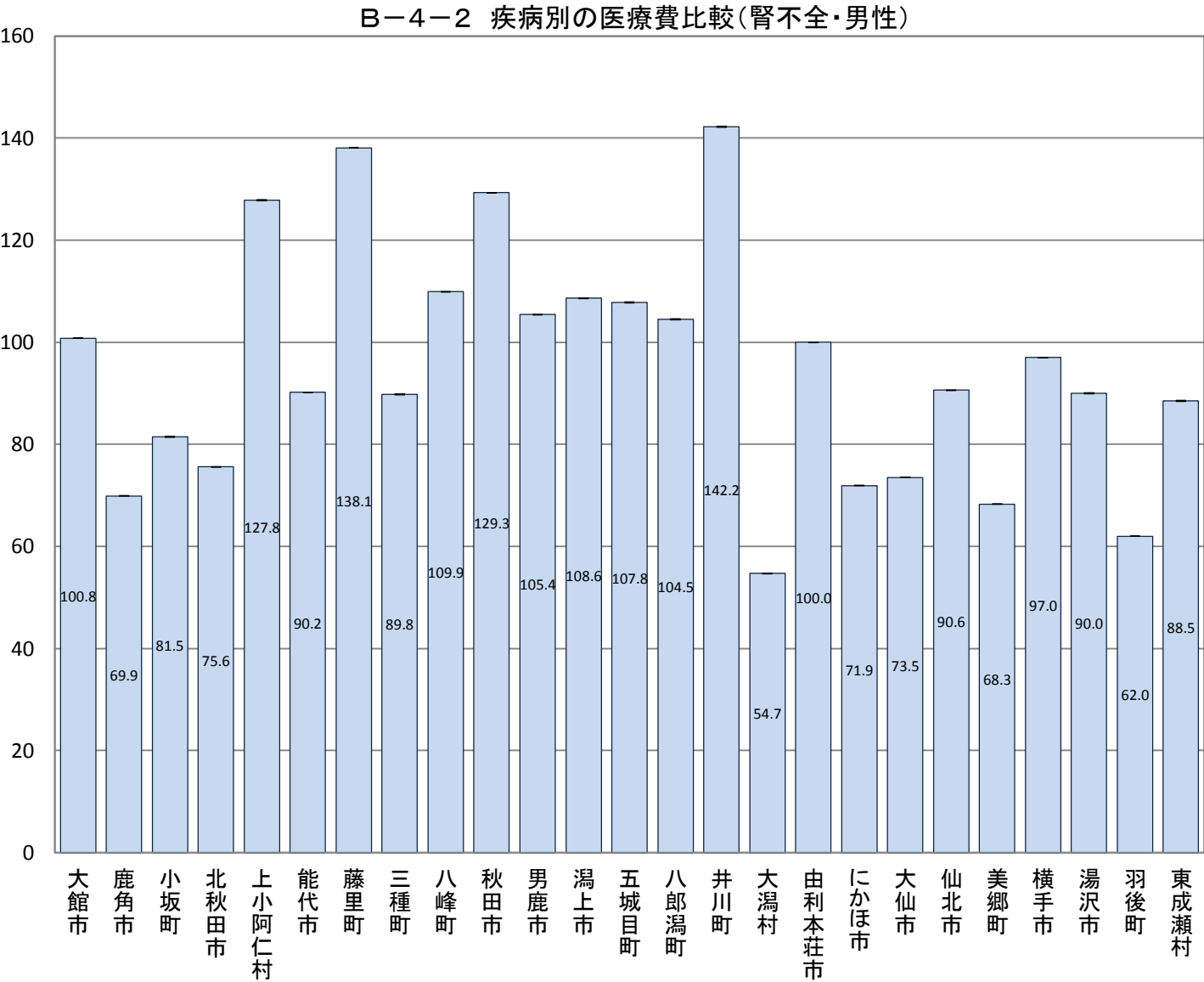

B-4-2 疾病別の医療費比較(年齢調整による市町村別の疾病別医療費比較)

【腎不全・女性】

市町村国保(国保連)、全国健康保険協会(協会けんぽ)秋田支部、後期高齢者医療広域連合(データは国保連)から提供いただいたレセプトデータ集計結果データ

市町村	指数	95% 下限	95% 上限
大館市	89.7	89.7	89.7
鹿角市	98.2	98.2	98.2
小坂町	41.5	41.5	41.5
北秋田市	57.8	57.8	57.8
上小阿仁村	19.5	19.5	19.5
能代市	101.1	101.1	101.1
藤里町	41.0	41.0	41.0
三種町	71.5	71.5	71.5
八峰町	92.9	92.9	92.9
秋田市	123.6	123.6	123.6
男鹿市	129.7	129.7	129.7
潟上市	105.5	105.5	105.5
五城目町	110.3	110.3	110.3
八郎潟町	54.3	54.3	54.3
井川町	92.6	92.6	92.6
大潟村	55.5	55.5	55.5
由利本荘市	87.1	87.1	87.1
にかほ市	99.2	99.2	99.2
大仙市	99.7	99.7	99.7
仙北市	95.1	95.1	95.1
美郷町	79.8	79.8	79.8
横手市	86.8	86.8	86.8
湯沢市	97.5	97.5	97.5
羽後町	126.6	126.6	126.6
東成瀬村	63.0	63.0	63.0

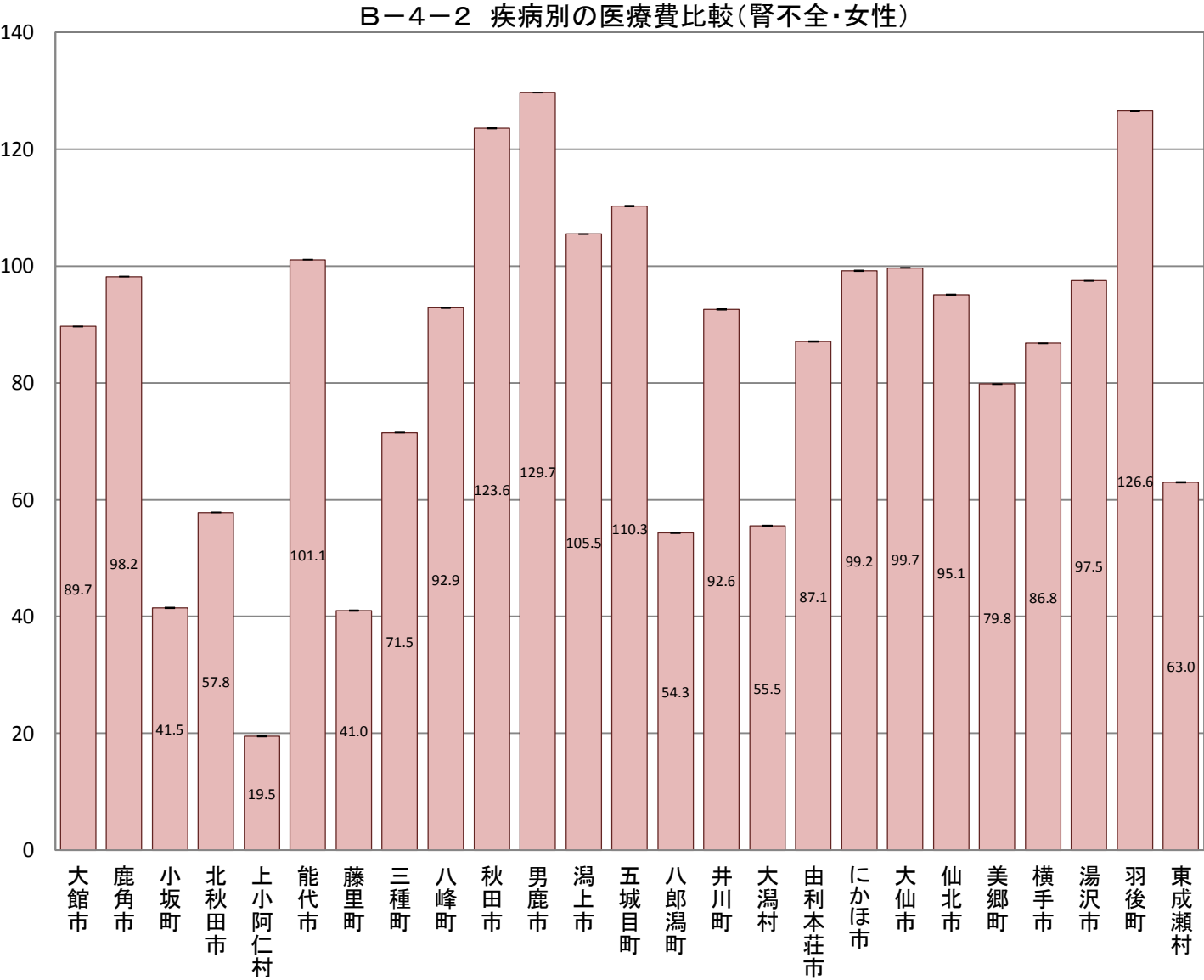

B-4-3 疾病別の医療機関受診率比較(年齢調整による市町村別の疾病別レセプト件数比較)

【全がん・男女】

市町村国保(国保連)、全国健康保険協会(協会けんぽ)秋田支部、後期高齢者医療広域連合(データは国保連)から提供いただいたレセプトデータ集計結果データ

市町村	指数	95% 下限	95% 上限	P値
大館市	96.3	94.6	98.0	0.000
鹿角市	93.2	90.7	95.7	0.000
小坂町	87.2	81.6	93.1	0.000
北秋田市	101.4	98.9	103.9	0.265
上小阿仁村	103.0	94.7	111.9	0.487
能代市	111.1	109.0	113.2	0.000
藤里町	95.4	88.4	102.8	0.230
三種町	106.6	103.1	110.2	0.000
八峰町	113.9	108.5	119.5	0.000
秋田市	110.9	109.9	111.9	0.000
男鹿市	107.2	104.5	110.0	0.000
潟上市	107.6	104.7	110.6	0.000
五城目町	102.3	97.7	107.0	0.328
八郎潟町	121.8	115.1	128.7	0.000
井川町	113.8	106.6	121.4	0.000
大潟村	93.8	85.5	102.7	0.179
由利本荘市	87.1	85.5	88.8	0.000
にかほ市	93.7	90.8	96.7	0.000
大仙市	91.7	90.1	93.3	0.000
仙北市	97.4	94.6	100.2	0.077
美郷町	94.0	90.8	97.3	0.000
横手市	88.6	87.1	90.1	0.000
湯沢市	89.0	87.0	91.1	0.000
羽後町	98.0	94.3	101.8	0.318
東成瀬村	79.1	71.3	87.5	0.000

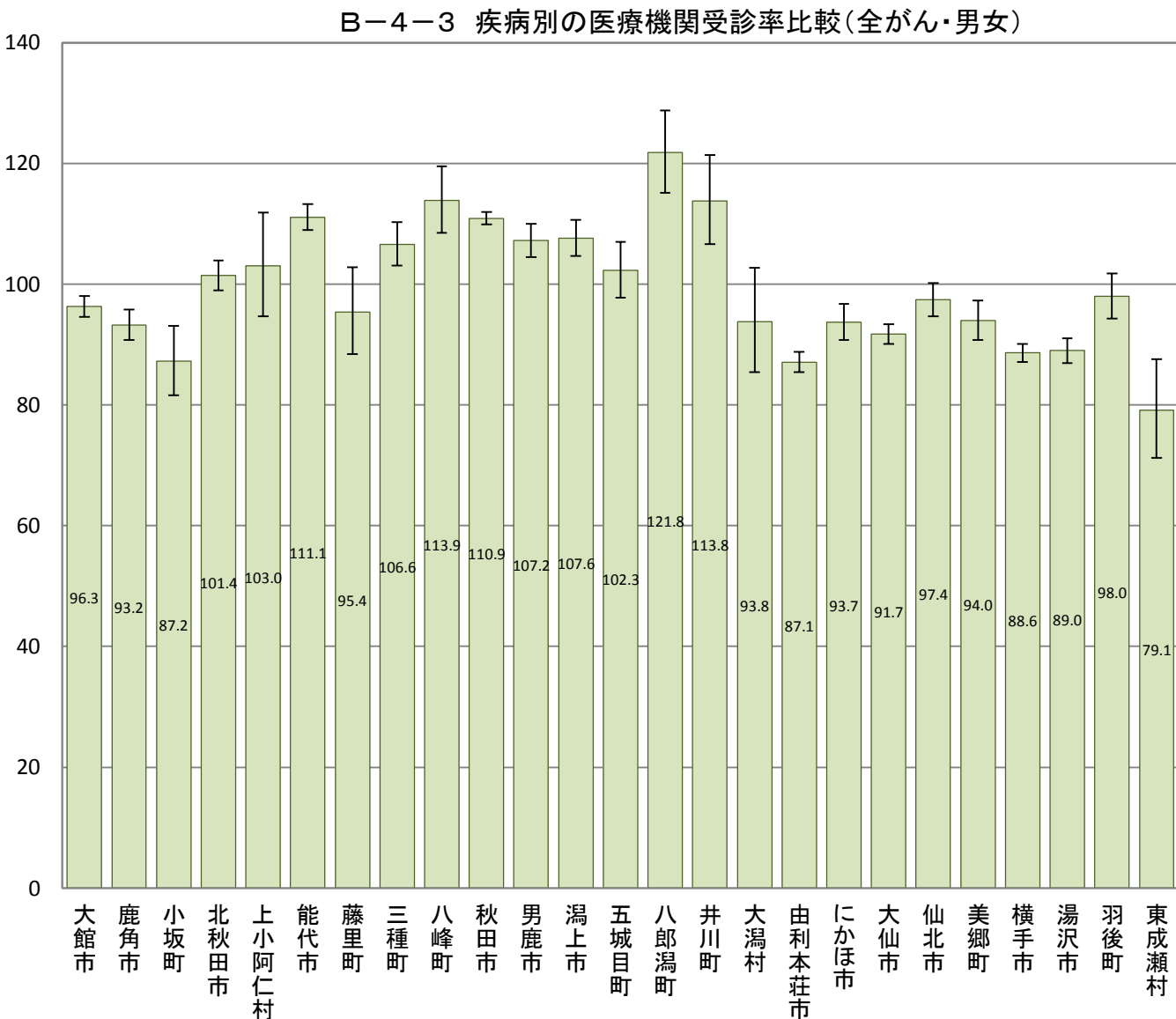

B-4-3 疾病別の医療機関受診率比較(年齢調整による市町村別の疾病別レセプト件数比較)

【全がん・男性】

市町村国保(国保連)、全国健康保険協会(協会けんぽ)秋田支部、後期高齢者医療広域連合(データは国保連)から提供いただいたレセプトデータ集計結果データ

市町村	指数	95% 下限	95% 上限	P値
大館市	94.4	92.1	96.7	0.000
鹿角市	85.3	82.1	88.6	0.000
小坂町	79.0	71.9	86.6	0.000
北秋田市	90.9	87.8	94.1	0.000
上小阿仁村	105.7	94.8	117.5	0.317
能代市	109.0	106.2	111.9	0.000
藤里町	88.9	80.1	98.4	0.025
三種町	112.3	107.4	117.4	0.000
八峰町	109.5	102.4	117.0	0.007
秋田市	112.2	110.8	113.6	0.000
男鹿市	111.3	107.6	115.1	0.000
潟上市	106.9	102.9	111.0	0.000
五城目町	102.2	96.1	108.5	0.479
八郎潟町	135.8	126.4	145.7	0.000
井川町	98.3	89.5	107.8	0.733
大潟村	100.8	89.5	113.1	0.907
由利本荘市	87.6	85.4	89.8	0.000
にかほ市	95.6	91.6	99.7	0.041
大仙市	92.4	90.3	94.6	0.000
仙北市	102.4	98.6	106.3	0.199
美郷町	94.6	90.3	99.0	0.019
横手市	90.4	88.4	92.4	0.000
湯沢市	90.7	88.0	93.5	0.000
羽後町	97.1	92.3	102.1	0.266
東成瀬村	90.4	79.4	102.5	0.124

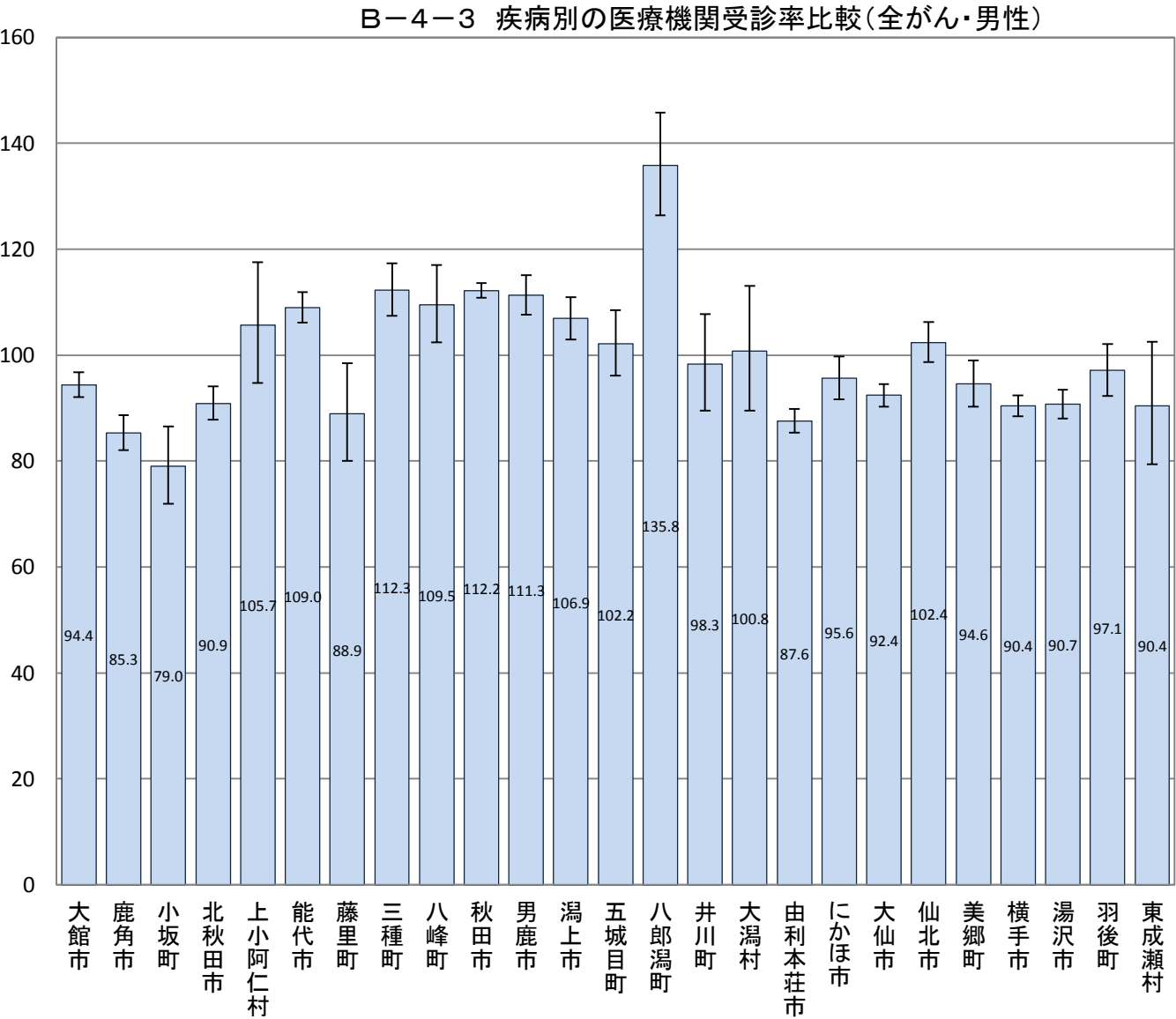

B-4-3 疾病別の医療機関受診率比較(年齢調整による市町村別の疾病別レセプト件数比較)

【全がん・女性】

市町村国保(国保連)、全国健康保険協会(協会けんぽ)秋田支部、後期高齢者医療広域連合(データは国保連)から提供いただいたレセプトデータ集計結果データ

市町村	指数	95% 下限	95% 上限	P値
大館市	99.9	97.3	102.6	0.979
鹿角市	105.2	101.2	109.3	0.008
小坂町	99.3	90.4	108.9	0.903
北秋田市	115.7	111.7	119.8	0.000
上小阿仁村	99.4	86.8	113.3	0.965
能代市	115.4	112.2	118.7	0.000
藤里町	103.4	92.3	115.5	0.562
三種町	102.4	97.2	107.8	0.370
八峰町	122.4	113.9	131.4	0.000
秋田市	108.4	106.9	109.9	0.000
男鹿市	101.3	97.3	105.5	0.507
潟上市	108.2	103.8	112.7	0.000
五城目町	103.1	96.2	110.4	0.375
八郎潟町	104.9	95.7	114.7	0.300
井川町	133.7	121.9	146.3	0.000
大潟村	79.0	67.7	91.6	0.002
由利本荘市	87.2	84.7	89.7	0.000
にかほ市	91.4	87.1	95.9	0.000
大仙市	91.1	88.7	93.5	0.000
仙北市	90.9	86.8	95.1	0.000
美郷町	93.2	88.4	98.2	0.009
横手市	85.0	82.8	87.2	0.000
湯沢市	85.4	82.4	88.5	0.000
羽後町	97.0	91.4	102.8	0.313
東成瀬村	64.7	54.1	76.8	0.000

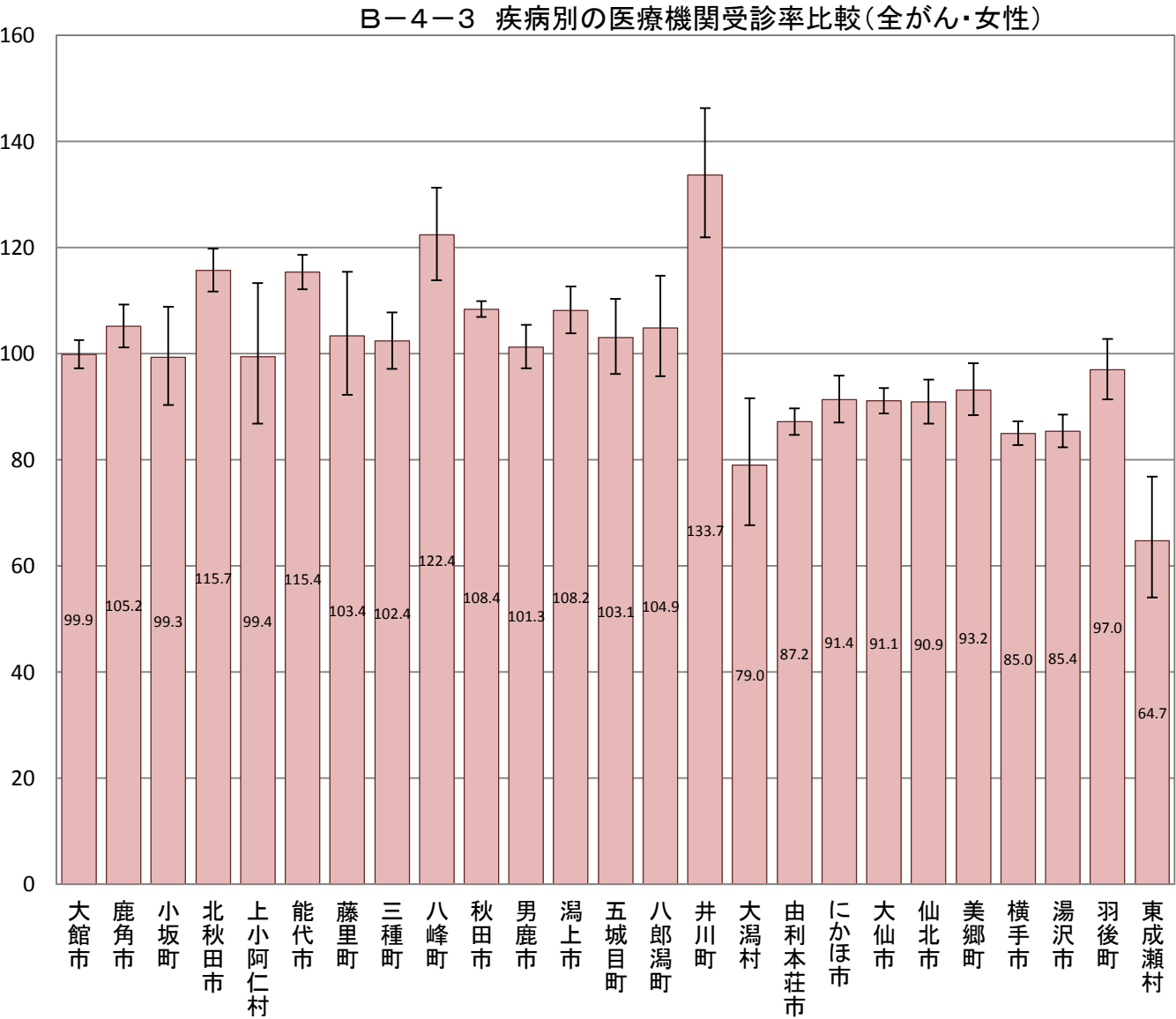

B-4-3 疾病別の医療機関受診率比較(年齢調整による市町村別の疾病別レセプト件数比較)

【胃がん・男女】

市町村国保(国保連)、全国健康保険協会(協会けんぽ)秋田支部、後期高齢者医療広域連合(データは国保連)から提供いただいたレセプトデータ集計結果データ

市町村	指数	95% 下限	95% 上限	P値
大館市	99.0	94.6	103.6	0.696
鹿角市	78.4	72.6	84.5	0.000
小坂町	82.6	69.2	97.9	0.031
北秋田市	104.7	98.4	111.3	0.140
上小阿仁村	58.5	43.3	77.3	0.000
能代市	118.2	112.7	123.9	0.000
藤里町	83.7	67.5	102.7	0.097
三種町	144.6	134.2	155.6	0.000
八峰町	136.3	121.4	152.6	0.000
秋田市	104.1	101.6	106.7	0.001
男鹿市	96.1	89.5	103.0	0.282
潟上市	101.5	94.3	109.1	0.693
五城目町	122.1	109.6	135.7	0.000
八郎潟町	141.4	123.4	161.2	0.000
井川町	135.0	115.4	157.0	0.000
大潟村	48.0	33.6	66.5	0.000
由利本荘市	86.1	82.0	90.4	0.000
にかほ市	113.7	105.5	122.3	0.001
大仙市	94.3	90.2	98.6	0.010
仙北市	83.7	77.2	90.6	0.000
美郷町	97.4	89.1	106.2	0.575
横手市	93.4	89.5	97.4	0.002
湯沢市	88.6	83.4	94.0	0.000
羽後町	108.5	98.7	119.0	0.086
東成瀬村	89.1	68.6	113.8	0.389

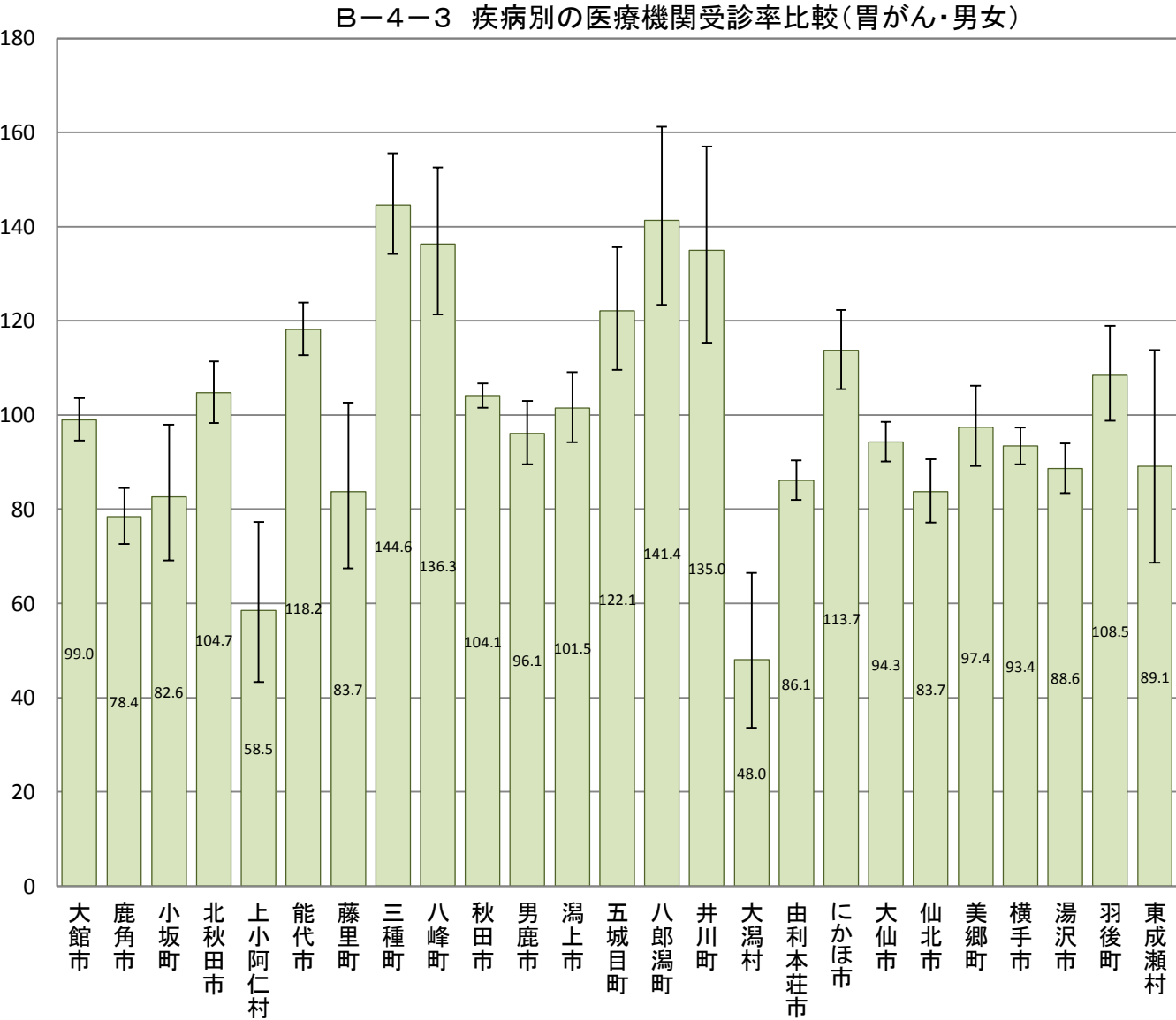

B-4-3 疾病別の医療機関受診率比較(年齢調整による市町村別の疾病別レセプト件数比較)

【胃がん・男性】

市町村国保(国保連)、全国健康保険協会(協会けんぽ)秋田支部、後期高齢者医療広域連合(データは国保連)から提供いただいたレセプトデータ集計結果データ

市町村	指数	95% 下限	95% 上限	P値
大館市	93.6	88.3	99.2	0.027
鹿角市	81.7	74.4	89.6	0.000
小坂町	76.1	60.2	94.8	0.017
北秋田市	95.6	88.1	103.5	0.279
上小阿仁村	46.5	30.4	68.1	0.000
能代市	121.1	114.1	128.4	0.000
藤里町	107.1	84.8	133.5	0.580
三種町	152.4	139.1	166.6	0.000
八峰町	121.1	103.8	140.4	0.012
秋田市	105.5	102.3	108.7	0.001
男鹿市	90.1	82.3	98.4	0.022
潟上市	92.0	83.5	101.1	0.088
五城目町	118.3	103.1	135.1	0.014
八郎潟町	168.4	144.2	195.5	0.000
井川町	118.1	95.9	143.9	0.111
大潟村	57.4	38.7	81.9	0.003
由利本荘市	89.5	84.3	94.9	0.000
にかほ市	112.7	102.7	123.4	0.010
大仙市	99.5	94.3	104.9	0.892
仙北市	84.5	76.6	93.0	0.001
美郷町	83.5	74.2	93.7	0.002
横手市	93.4	88.7	98.3	0.010
湯沢市	95.7	89.2	102.6	0.232
羽後町	100.2	88.9	112.5	0.985
東成瀬村	82.2	58.7	111.9	0.244

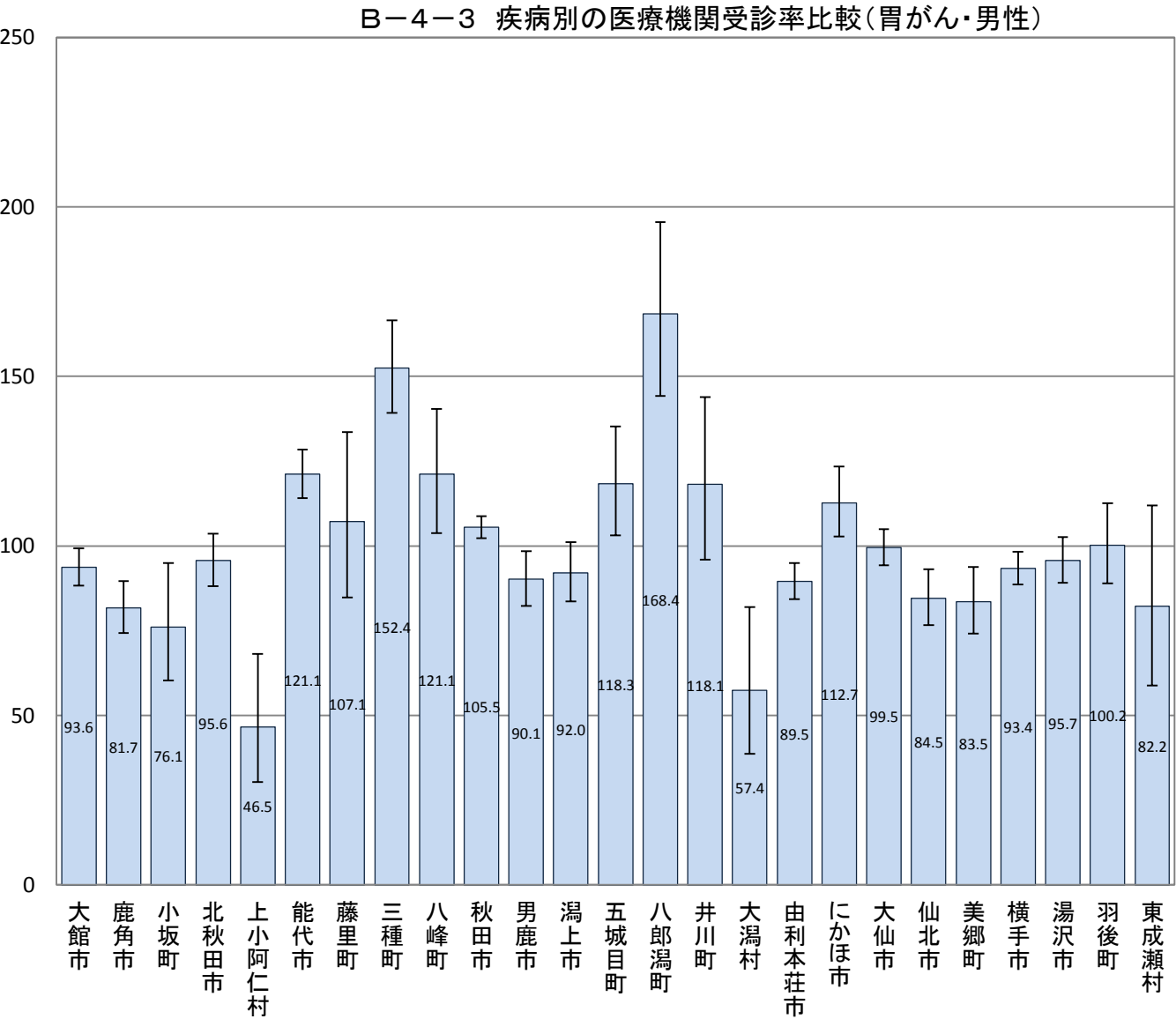

B-4-3 疾病別の医療機関受診率比較(年齢調整による市町村別の疾病別レセプト件数比較)

【胃がん・女性】

市町村国保(国保連)、全国健康保険協会(協会けんぽ)秋田支部、後期高齢者医療広域連合(データは国保連)から提供いただいたレセプトデータ集計結果データ

市町村	指数	95% 下限	95% 上限	P値
大館市	110.6	102.7	118.9	0.007
鹿角市	74.4	65.0	84.8	0.000
小坂町	96.2	72.3	125.5	0.832
北秋田市	122.6	111.0	135.0	0.000
上小阿仁村	80.6	51.1	120.9	0.348
能代市	115.8	106.6	125.6	0.000
藤里町	34.8	18.5	59.5	0.000
三種町	131.8	115.1	150.2	0.000
八峰町	165.9	138.3	197.4	0.000
秋田市	103.0	98.8	107.4	0.155
男鹿市	106.2	94.5	119.0	0.308
潟上市	119.4	106.2	133.8	0.002
五城目町	130.8	109.2	155.4	0.003
八郎潟町	93.0	69.2	122.3	0.657
井川町	165.4	128.9	209.0	0.000
大潟村	24.0	8.8	52.2	0.000
由利本荘市	79.1	72.4	86.2	0.000
にかほ市	116.0	102.1	131.2	0.020
大仙市	84.0	77.5	90.9	0.000
仙北市	80.7	70.0	92.6	0.002
美郷町	122.7	107.1	140.0	0.003
横手市	91.1	84.6	98.0	0.013
湯沢市	71.4	63.6	79.9	0.000
羽後町	118.6	101.2	138.1	0.031
東成瀬村	99.2	63.5	147.6	0.948

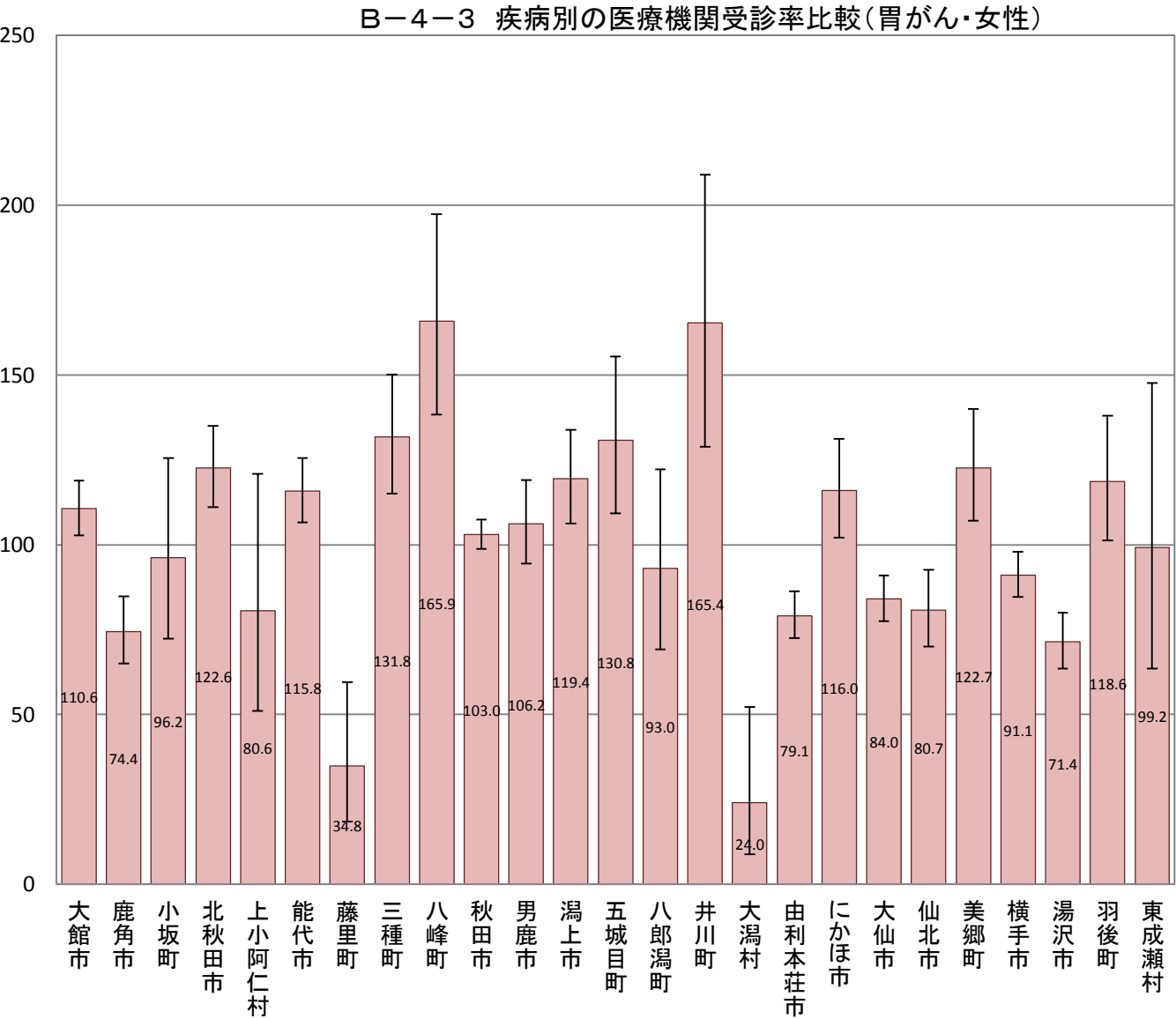

B-4-3 疾病別の医療機関受診率比較(年齢調整による市町村別の疾病別レセプト件数比較)

【大腸がん・男女】

市町村国保(国保連)、全国健康保険協会(協会けんぽ)秋田支部、後期高齢者医療広域連合(データは国保連)から提供いただいたレセプトデータ集計結果データ

市町村	指数	95% 下限	95% 上限	P値
大館市	110.0	105.3	114.9	0.000
鹿角市	106.5	99.7	113.7	0.060
小坂町	110.2	94.3	128.0	0.215
北秋田市	96.3	90.1	102.8	0.275
上小阿仁村	92.9	73.1	116.5	0.562
能代市	114.1	108.6	119.8	0.000
藤里町	72.2	57.0	90.2	0.005
三種町	105.6	96.6	115.2	0.222
八峰町	98.3	85.5	112.5	0.834
秋田市	112.3	109.6	115.0	0.000
男鹿市	90.3	83.9	97.1	0.007
潟上市	99.8	92.6	107.5	0.973
五城目町	105.9	94.1	118.8	0.339
八郎潟町	100.8	85.6	118.0	0.948
井川町	145.2	124.5	168.3	0.000
大潟村	61.0	44.5	81.6	0.001
由利本荘市	76.4	72.5	80.5	0.000
にかほ市	86.7	79.5	94.4	0.001
大仙市	90.8	86.7	95.0	0.000
仙北市	104.6	97.3	112.4	0.219
美郷町	106.6	97.8	115.9	0.141
横手市	82.5	78.8	86.3	0.000
湯沢市	98.0	92.5	103.7	0.508
羽後町	89.5	80.5	99.2	0.037
東成瀬村	72.8	54.2	95.7	0.027

B-4-3 疾病別の医療機関受診率比較(大腸がん・男女)

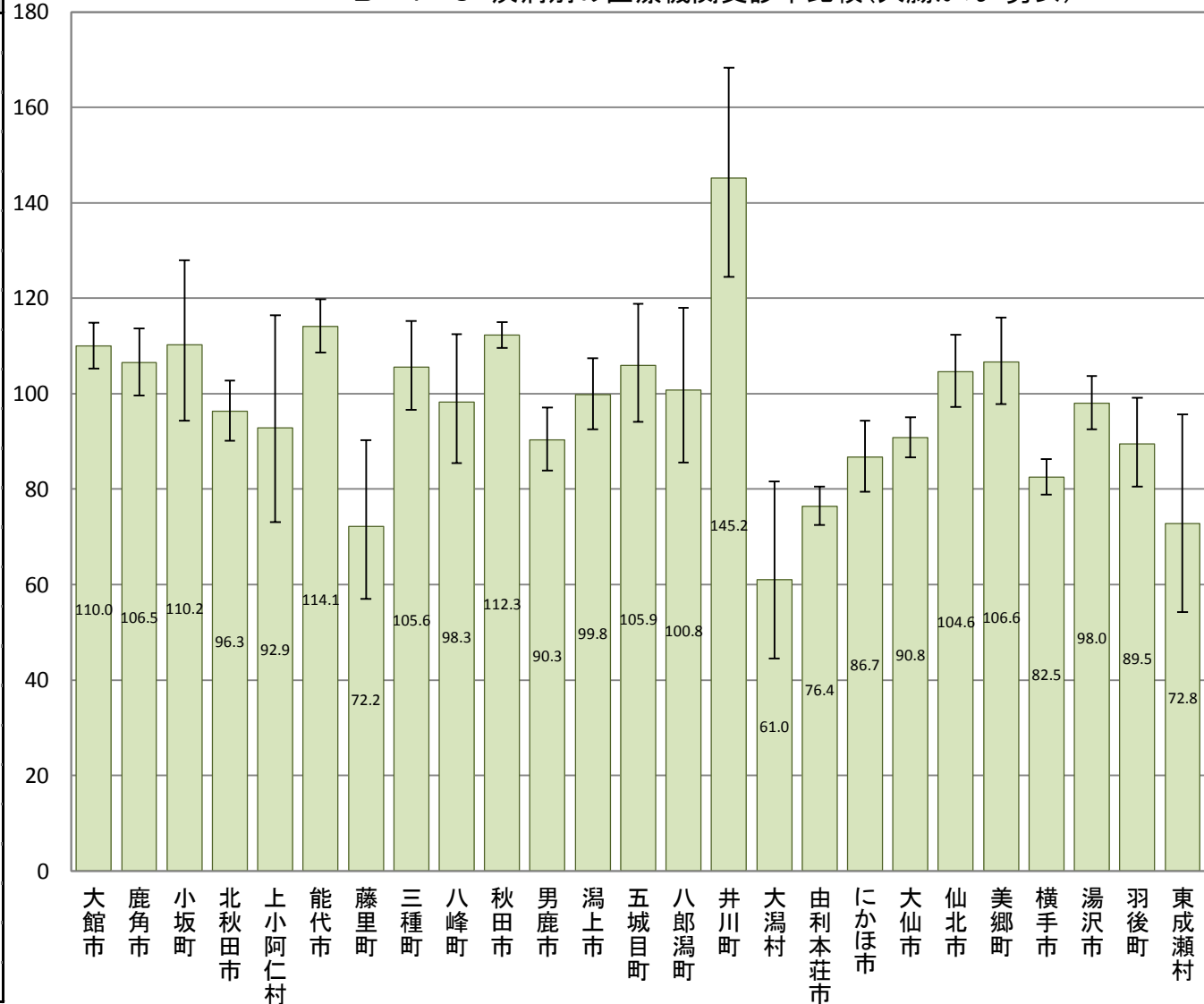

B-4-3 疾病別の医療機関受診率比較(年齢調整による市町村別の疾病別レセプト件数比較)

【大腸がん・男性】

市町村国保(国保連)、全国健康保険協会(協会けんぽ)秋田支部、後期高齢者医療広域連合(データは国保連)から提供いただいたレセプトデータ集計結果データ

市町村	指数	95% 下限	95% 上限	P値
大館市	112.2	105.8	118.9	0.000
鹿角市	92.3	83.8	101.4	0.101
小坂町	62.6	47.0	81.7	0.001
北秋田市	100.9	92.5	109.9	0.844
上小阿仁村	128.2	97.6	165.4	0.066
能代市	113.5	106.1	121.2	0.000
藤里町	44.0	29.0	64.0	0.000
三種町	120.5	107.7	134.4	0.001
八峰町	109.1	91.3	129.4	0.336
秋田市	116.6	113.0	120.3	0.000
男鹿市	91.7	83.2	100.9	0.081
潟上市	115.5	105.2	126.6	0.002
五城目町	97.8	82.7	114.8	0.821
八郎潟町	104.1	83.6	128.1	0.741
井川町	139.5	113.1	170.2	0.001
大潟村	74.5	51.3	104.6	0.105
由利本荘市	70.1	65.1	75.4	0.000
にかほ市	81.5	72.2	91.6	0.001
大仙市	89.4	84.0	95.0	0.000
仙北市	114.4	104.3	125.2	0.004
美郷町	105.5	94.0	118.0	0.357
横手市	77.7	73.0	82.6	0.000
湯沢市	90.5	83.6	97.8	0.013
羽後町	88.4	76.9	101.2	0.080
東成瀬村	90.5	63.7	124.7	0.599

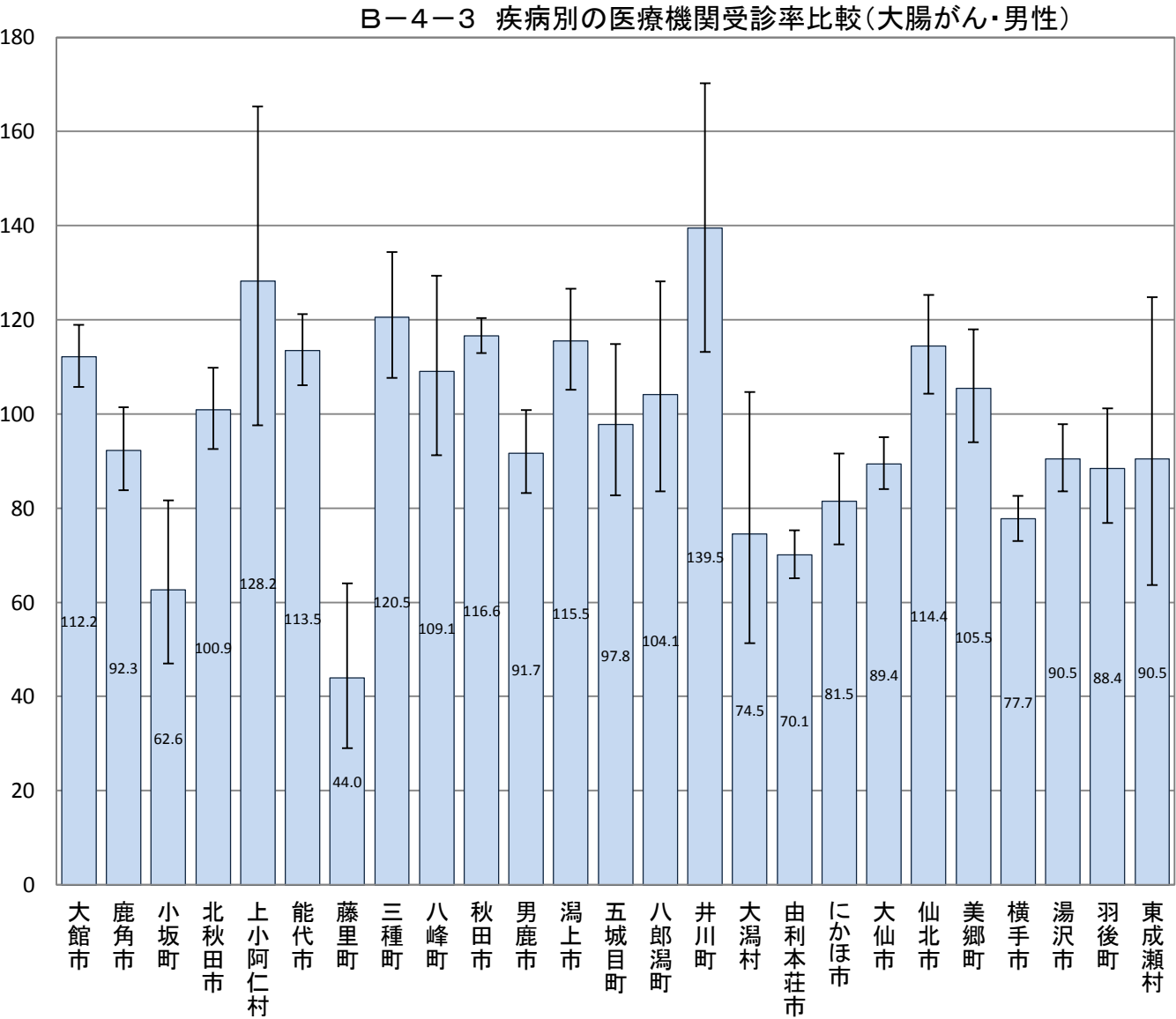

B-4-3 疾病別の医療機関受診率比較(年齢調整による市町村別の疾病別レセプト件数比較)

【大腸がん・女性】

市町村国保(国保連)、全国健康保険協会(協会けんぽ)秋田支部、後期高齢者医療広域連合(データは国保連)から提供いただいたレセプトデータ集計結果データ

市町村	指数	95% 下限	95% 上限	P値
大館市	107.9	100.9	115.3	0.025
鹿角市	125.6	114.5	137.5	0.000
小坂町	170.7	141.3	204.4	0.000
北秋田市	90.8	81.9	100.5	0.065
上小阿仁村	45.6	26.0	74.1	0.002
能代市	116.2	107.9	125.0	0.000
藤里町	108.6	80.6	143.2	0.607
三種町	87.3	75.1	100.9	0.071
八峰町	84.7	67.2	105.4	0.152
秋田市	107.6	103.7	111.6	0.000
男鹿市	87.7	78.1	98.1	0.024
潟上市	79.1	69.5	89.7	0.000
五城目町	116.8	98.4	137.7	0.071
八郎潟町	97.3	75.2	123.8	0.875
井川町	151.3	119.8	188.6	0.000
大潟村	39.0	20.1	68.1	0.001
由利本荘市	84.4	78.2	91.0	0.000
にかほ市	93.5	82.3	105.8	0.303
大仙市	92.5	86.3	99.0	0.027
仙北市	90.9	80.6	102.2	0.116
美郷町	107.1	93.9	121.6	0.300
横手市	88.0	82.2	94.1	0.000
湯沢市	106.7	98.0	116.0	0.131
羽後町	88.8	75.3	104.0	0.153
東成瀬村	47.0	25.7	78.9	0.005

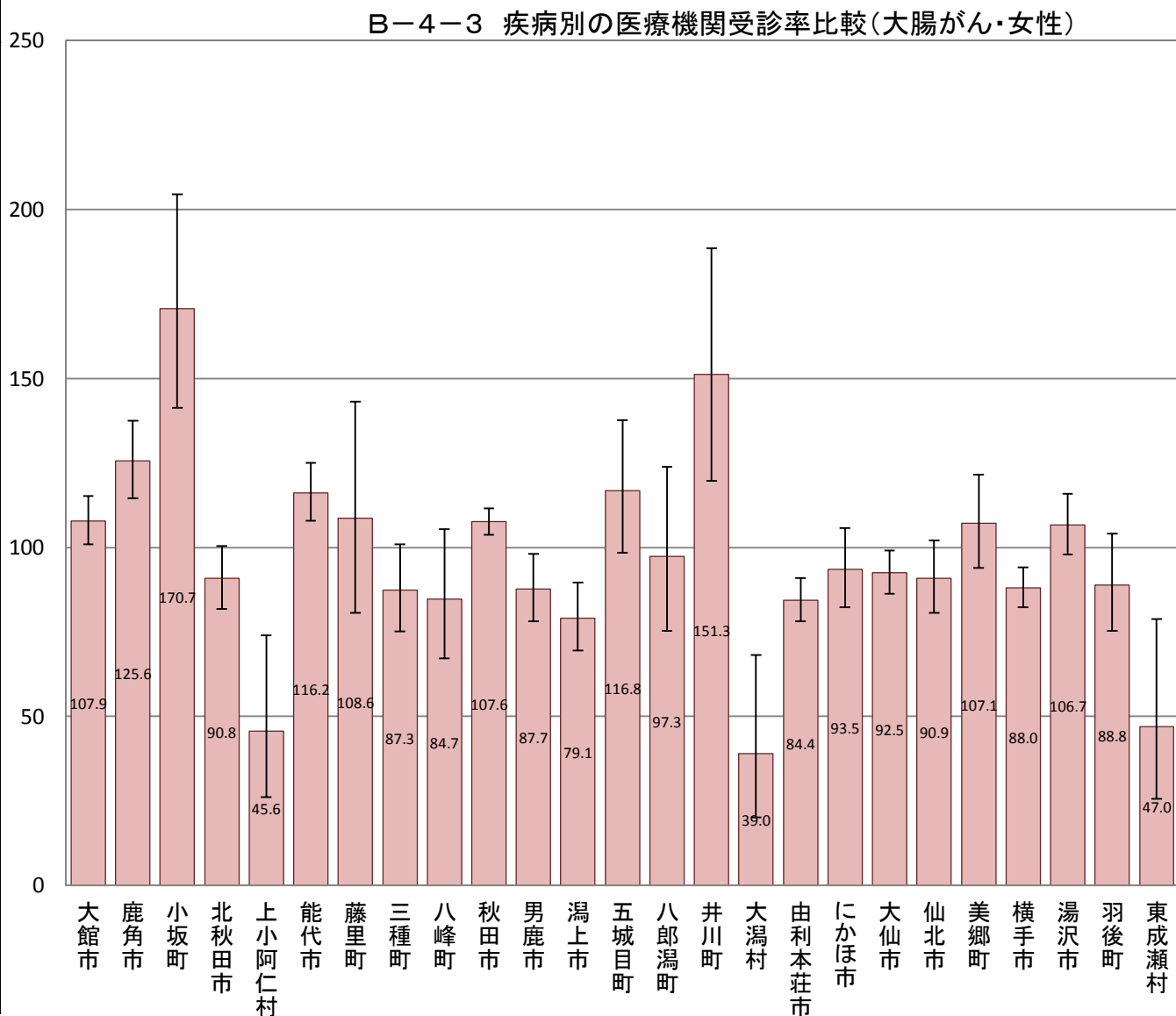

B-4-3 疾病別の医療機関受診率比較(年齢調整による市町村別の疾病別レセプト件数比較)

【肺がん・男女】

市町村国保(国保連)、全国健康保険協会(協会けんぽ)秋田支部、後期高齢者医療広域連合(データは国保連)から提供いただいたレセプトデータ集計結果データ

市町村	指数	95% 下限	95% 上限	P値
大館市	78.4	72.9	84.2	0.000
鹿角市	95.5	86.6	105.0	0.357
小坂町	85.4	66.6	107.9	0.207
北秋田市	112.4	103.3	122.1	0.006
上小阿仁村	103.5	75.2	138.9	0.876
能代市	116.0	108.4	124.0	0.000
藤里町	142.8	113.2	177.7	0.002
三種町	137.9	123.8	153.2	0.000
八峰町	102.5	84.7	122.9	0.821
秋田市	116.6	112.9	120.4	0.000
男鹿市	128.9	118.3	140.2	0.000
潟上市	108.2	97.9	119.3	0.117
五城目町	115.4	98.6	134.3	0.069
八郎潟町	142.2	117.4	170.7	0.000
井川町	146.1	117.9	179.0	0.000
大潟村	122.3	89.9	162.6	0.192
由利本荘市	81.3	75.7	87.2	0.000
にかほ市	80.8	71.3	91.2	0.001
大仙市	96.3	90.5	102.4	0.234
仙北市	70.6	62.4	79.6	0.000
美郷町	95.9	84.6	108.3	0.526
横手市	84.2	79.1	89.6	0.000
湯沢市	68.3	62.0	75.0	0.000
羽後町	89.5	77.3	103.1	0.135
東成瀬村	32.6	16.8	56.9	0.000

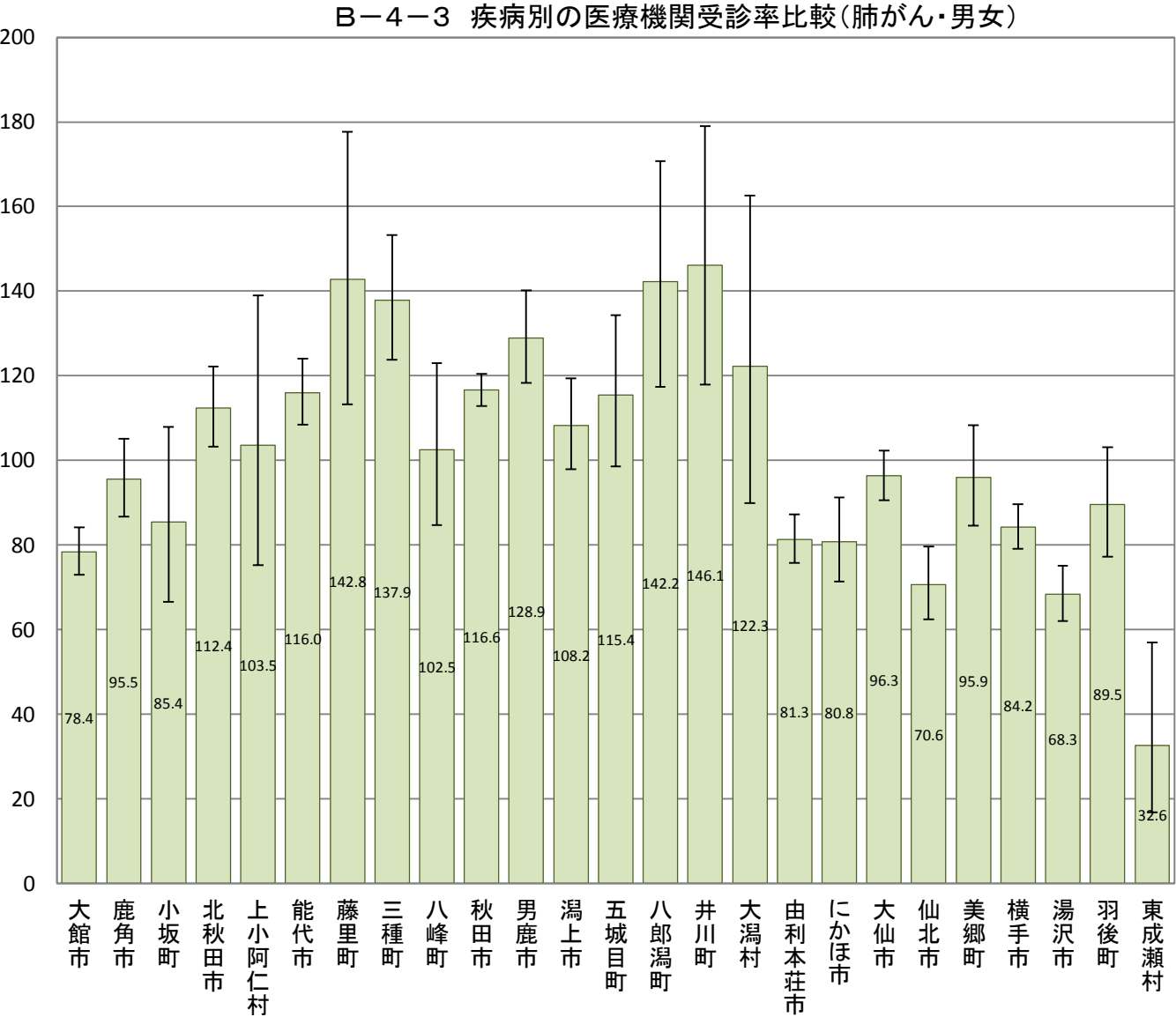

B-4-3 疾病別の医療機関受診率比較(年齢調整による市町村別の疾病別レセプト件数比較)

【肺がん・男性】

市町村国保(国保連)、全国健康保険協会(協会けんぽ)秋田支部、後期高齢者医療広域連合(データは国保連)から提供いただいたレセプトデータ集計結果データ

市町村	指数	95% 下限	95% 上限	P値
大館市	77.6	70.6	85.1	0.000
鹿角市	107.5	95.3	120.8	0.231
小坂町	84.6	60.7	114.8	0.321
北秋田市	97.1	86.2	109.0	0.647
上小阿仁村	148.1	105.3	202.5	0.018
能代市	107.6	98.1	117.8	0.114
藤里町	92.4	63.2	130.4	0.718
三種町	144.9	126.3	165.5	0.000
八峰町	86.7	66.0	111.8	0.304
秋田市	119.4	114.5	124.4	0.000
男鹿市	131.6	118.0	146.4	0.000
潟上市	116.0	102.3	131.1	0.018
五城目町	99.7	79.7	123.1	0.974
八郎潟町	199.4	161.5	243.5	0.000
井川町	110.0	79.6	148.2	0.584
大潟村	60.7	33.9	100.1	0.064
由利本荘市	77.9	70.9	85.4	0.000
にかほ市	86.8	74.2	101.0	0.072
大仙市	97.7	90.2	105.6	0.577
仙北市	72.6	62.0	84.4	0.000
美郷町	92.6	78.5	108.5	0.364
横手市	88.4	81.7	95.5	0.002
湯沢市	61.4	53.9	69.6	0.000
羽後町	95.4	79.6	113.4	0.626
東成瀬村	43.5	20.8	80.0	0.009

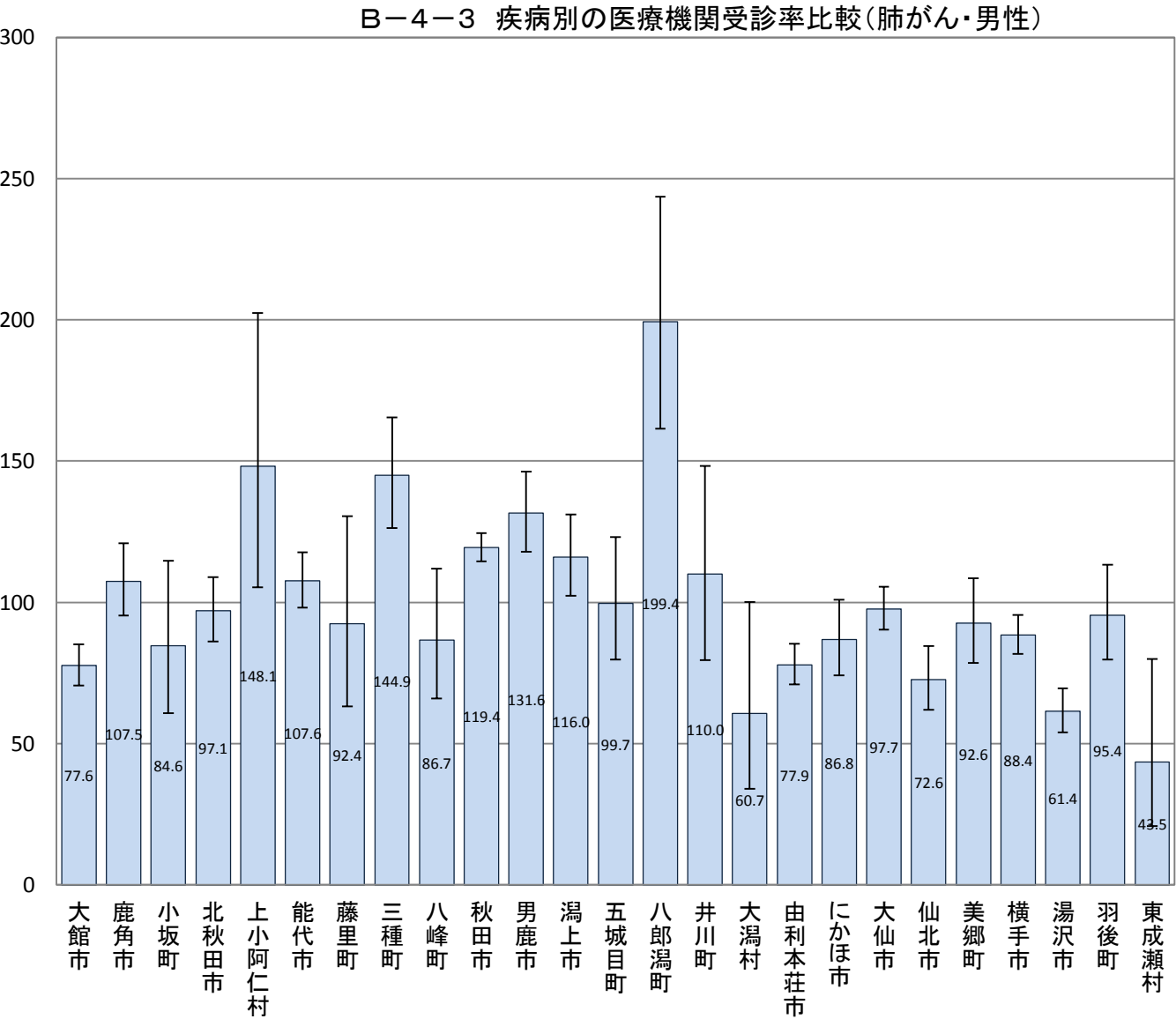

B-4-3 疾病別の医療機関受診率比較(年齢調整による市町村別の疾病別レセプト件数比較)

【肺がん・女性】

市町村国保(国保連)、全国健康保険協会(協会けんぽ)秋田支部、後期高齢者医療広域連合(データは国保連)から提供いただいたレセプトデータ集計結果データ

市町村	指数	95% 下限	95% 上限	P値
大館市	80.2	71.5	89.6	0.000
鹿角市	79.4	66.9	93.6	0.007
小坂町	88.0	58.9	126.4	0.549
北秋田市	135.8	120.0	153.1	0.000
上小阿仁村	30.2	9.7	70.5	0.007
能代市	129.9	117.3	143.5	0.000
藤里町	220.2	162.3	292.0	0.000
三種町	128.9	107.6	153.2	0.004
八峰町	127.2	96.3	164.8	0.080
秋田市	113.5	107.7	119.5	0.000
男鹿市	123.3	107.0	141.4	0.003
潟上市	96.8	81.6	114.0	0.729
五城目町	139.6	110.9	173.5	0.003
八郎潟町	58.4	35.1	91.2	0.023
井川町	200.6	148.9	264.5	0.000
大潟村	218.4	149.4	308.3	0.000
由利本荘市	86.6	77.6	96.4	0.009
にかほ市	72.1	58.2	88.3	0.002
大仙市	94.1	85.1	103.8	0.234
仙北市	66.8	54.3	81.3	0.000
美郷町	100.4	82.2	121.4	0.996
横手市	76.2	68.5	84.5	0.000
湯沢市	77.7	67.1	89.5	0.001
羽後町	76.2	58.4	97.7	0.037
東成瀬村	14.1	1.6	50.9	0.002

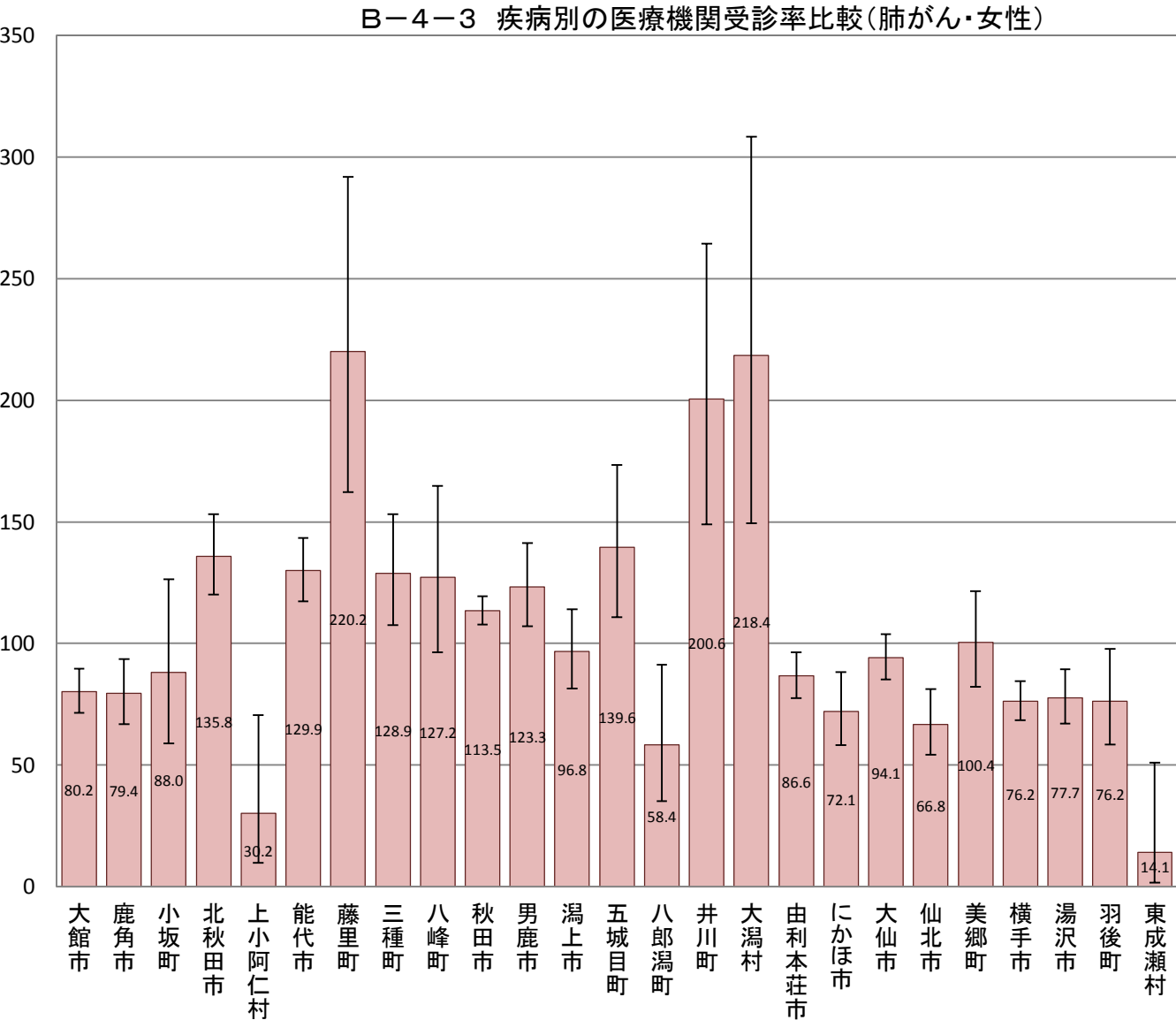

B-4-3 疾病別の医療機関受診率比較(年齢調整による市町村別の疾病別レセプト件数比較)

【乳がん・女性】

※女性のみ

市町村国保(国保連)、全国健康保険協会(協会けんぽ)秋田支部、後期高齢者医療広域連合(データは国保連)から提供いただいたレセプトデータ集計結果データ

市町村	指数	95% 下限	95% 上限	P値
大館市	102.1	97.0	107.4	0.424
鹿角市	91.5	84.5	98.9	0.027
小坂町	68.4	54.6	84.7	0.001
北秋田市	138.1	129.8	146.8	0.000
上小阿仁村	181.4	148.7	219.2	0.000
能代市	126.6	120.2	133.3	0.000
藤里町	96.4	76.3	120.1	0.793
三種町	86.9	77.9	96.7	0.011
八峰町	114.4	98.9	131.6	0.065
秋田市	108.2	105.4	111.1	0.000
男鹿市	102.8	95.1	111.0	0.479
潟上市	103.0	95.0	111.5	0.467
五城目町	85.4	73.5	98.6	0.036
八郎潟町	115.2	97.3	135.5	0.094
井川町	93.4	75.1	114.8	0.551
大潟村	50.7	34.7	71.6	0.000
由利本荘市	84.9	80.3	89.7	0.000
にかほ市	80.1	72.5	88.3	0.000
大仙市	89.8	85.3	94.5	0.000
仙北市	102.5	94.3	111.2	0.560
美郷町	76.9	68.7	85.8	0.000
横手市	86.4	82.2	90.8	0.000
湯沢市	87.5	81.7	93.6	0.000
羽後町	105.4	94.5	117.2	0.343
東成瀬村	42.0	26.6	63.0	0.000

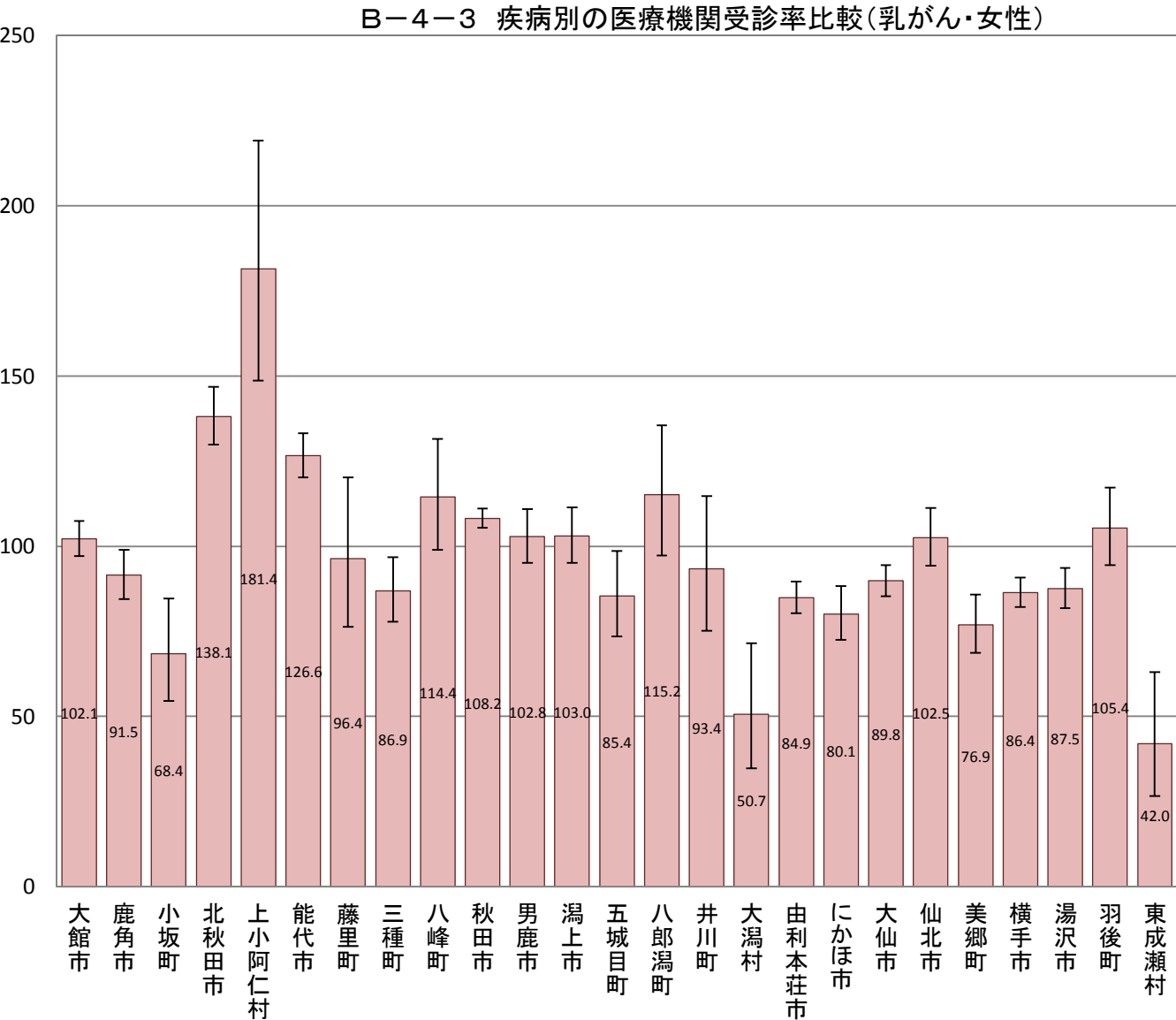

B-4-3 疾病別の医療機関受診率比較(年齢調整による市町村別の疾病別レセプト件数比較)

【子宮がん・女性】

※女性のみ

市町村国保(国保連)、全国健康保険協会(協会けんぽ)秋田支部、後期高齢者医療広域連合(データは国保連)から提供いただいたレセプトデータ集計結果データ

市町村	指数	95% 下限	95% 上限	P値
大館市	92.8	84.9	101.2	0.100
鹿角市	123.0	109.9	137.2	0.000
小坂町	110.5	81.5	146.5	0.537
北秋田市	117.3	104.7	131.0	0.005
上小阿仁村	91.3	54.1	144.3	0.785
能代市	92.2	83.3	101.8	0.116
藤里町	96.4	64.0	139.3	0.922
三種町	108.1	91.6	126.7	0.353
八峰町	180.5	148.6	217.2	0.000
秋田市	99.7	95.4	104.2	0.934
男鹿市	98.3	86.0	111.9	0.829
潟上市	128.9	114.8	144.3	0.000
五城目町	126.1	102.3	153.8	0.025
八郎潟町	95.8	69.9	128.2	0.833
井川町	131.6	96.7	175.0	0.071
大潟村	107.2	71.2	154.9	0.784
由利本荘市	72.6	65.7	80.0	0.000
にかほ市	76.0	64.0	89.6	0.001
大仙市	123.9	115.3	133.0	0.000
仙北市	115.0	100.9	130.6	0.033
美郷町	102.0	86.8	119.1	0.828
横手市	75.5	69.1	82.3	0.000
湯沢市	97.0	87.2	107.6	0.588
羽後町	98.5	81.7	117.7	0.910
東成瀬村	122.6	79.3	181.0	0.362

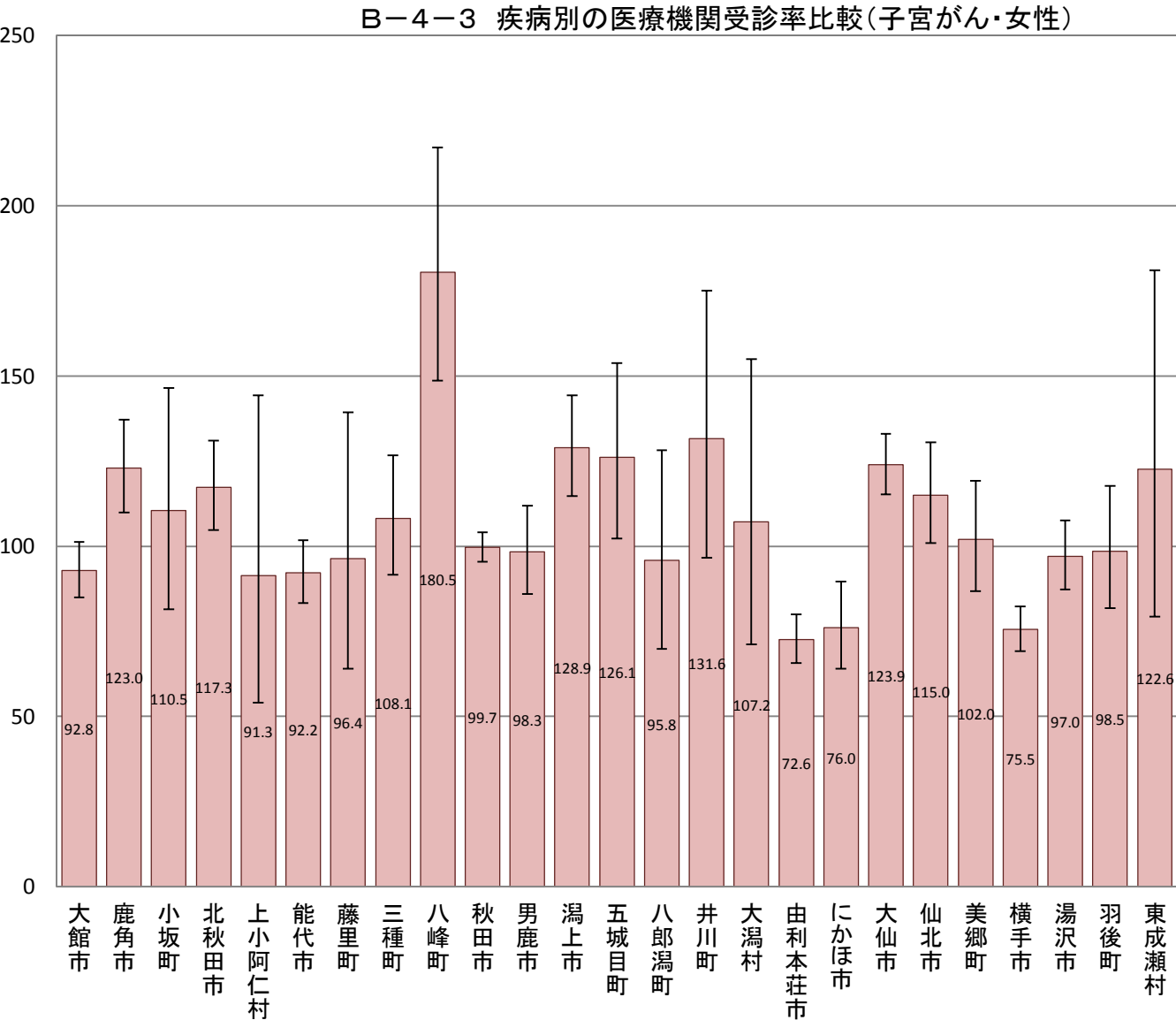

B-4-3 疾病別の医療機関受診率比較(年齢調整による市町村別の疾病別レセプト件数比較)

【虚血性心疾患・男女】

市町村国保(国保連)、全国健康保険協会(協会けんぽ)秋田支部、後期高齢者医療広域連合(データは国保連)から提供いただいたレセプトデータ集計結果データ

市町村	指数	95% 下限	95% 上限	P値
大館市	78.7	76.8	80.7	0.000
鹿角市	127.6	123.9	131.4	0.000
小坂町	89.0	82.1	96.3	0.004
北秋田市	99.5	96.5	102.6	0.767
上小阿仁村	109.9	99.7	120.8	0.052
能代市	94.6	92.2	97.1	0.000
藤里町	100.4	91.7	109.8	0.945
三種町	104.4	100.1	108.9	0.045
八峰町	85.4	79.6	91.5	0.000
秋田市	106.9	105.6	108.2	0.000
男鹿市	94.0	90.8	97.3	0.000
潟上市	103.8	100.1	107.6	0.042
五城目町	111.3	105.5	117.4	0.000
八郎潟町	84.3	77.4	91.6	0.000
井川町	98.1	89.8	107.0	0.683
大潟村	81.6	71.6	92.6	0.002
由利本荘市	97.7	95.5	99.9	0.044
にかほ市	116.3	112.2	120.5	0.000
大仙市	92.8	90.8	94.8	0.000
仙北市	89.4	86.1	92.8	0.000
美郷町	111.0	106.6	115.5	0.000
横手市	100.0	98.0	102.0	0.978
湯沢市	101.9	99.2	104.7	0.166
羽後町	95.4	90.9	100.1	0.059
東成瀬村	86.0	75.9	97.1	0.016

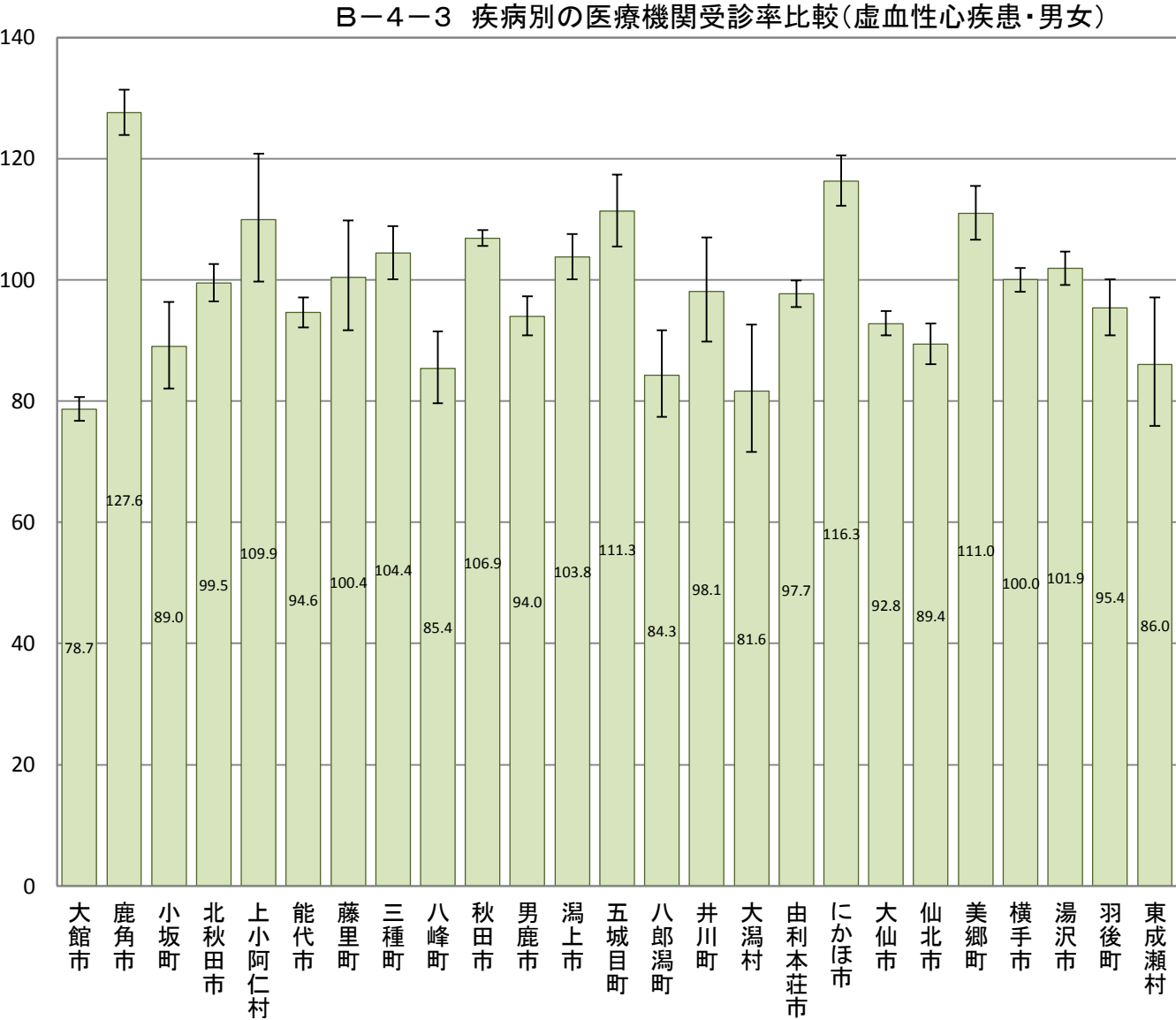

B-4-3 疾病別の医療機関受診率比較(年齢調整による市町村別の疾病別レセプト件数比較)

【虚血性心疾患・男性】

市町村国保(国保連)、全国健康保険協会(協会けんぽ)秋田支部、後期高齢者医療広域連合(データは国保連)から提供いただいたレセプトデータ集計結果データ

市町村	指数	95% 下限	95% 上限	P値
大館市	80.5	77.7	83.4	0.000
鹿角市	105.5	100.7	110.4	0.020
小坂町	98.7	88.3	110.0	0.842
北秋田市	95.3	91.1	99.6	0.037
上小阿仁村	113.4	98.7	129.7	0.071
能代市	98.7	95.2	102.3	0.500
藤里町	113.4	100.3	127.7	0.040
三種町	109.3	102.9	115.9	0.003
八峰町	78.2	70.3	86.7	0.000
秋田市	117.8	115.9	119.7	0.000
男鹿市	98.1	93.5	102.9	0.441
潟上市	111.3	106.0	116.8	0.000
五城目町	117.6	109.1	126.6	0.000
八郎潟町	79.3	69.9	89.6	0.000
井川町	92.9	81.7	105.2	0.266
大潟村	94.8	80.5	111.0	0.534
由利本荘市	98.5	95.4	101.6	0.371
にかほ市	109.3	103.7	115.1	0.001
大仙市	83.9	81.2	86.7	0.000
仙北市	87.0	82.4	91.7	0.000
美郷町	91.0	85.5	96.8	0.003
横手市	94.1	91.4	96.8	0.000
湯沢市	90.1	86.5	93.8	0.000
羽後町	90.6	84.5	97.0	0.005
東成瀬村	63.0	51.1	76.9	0.000

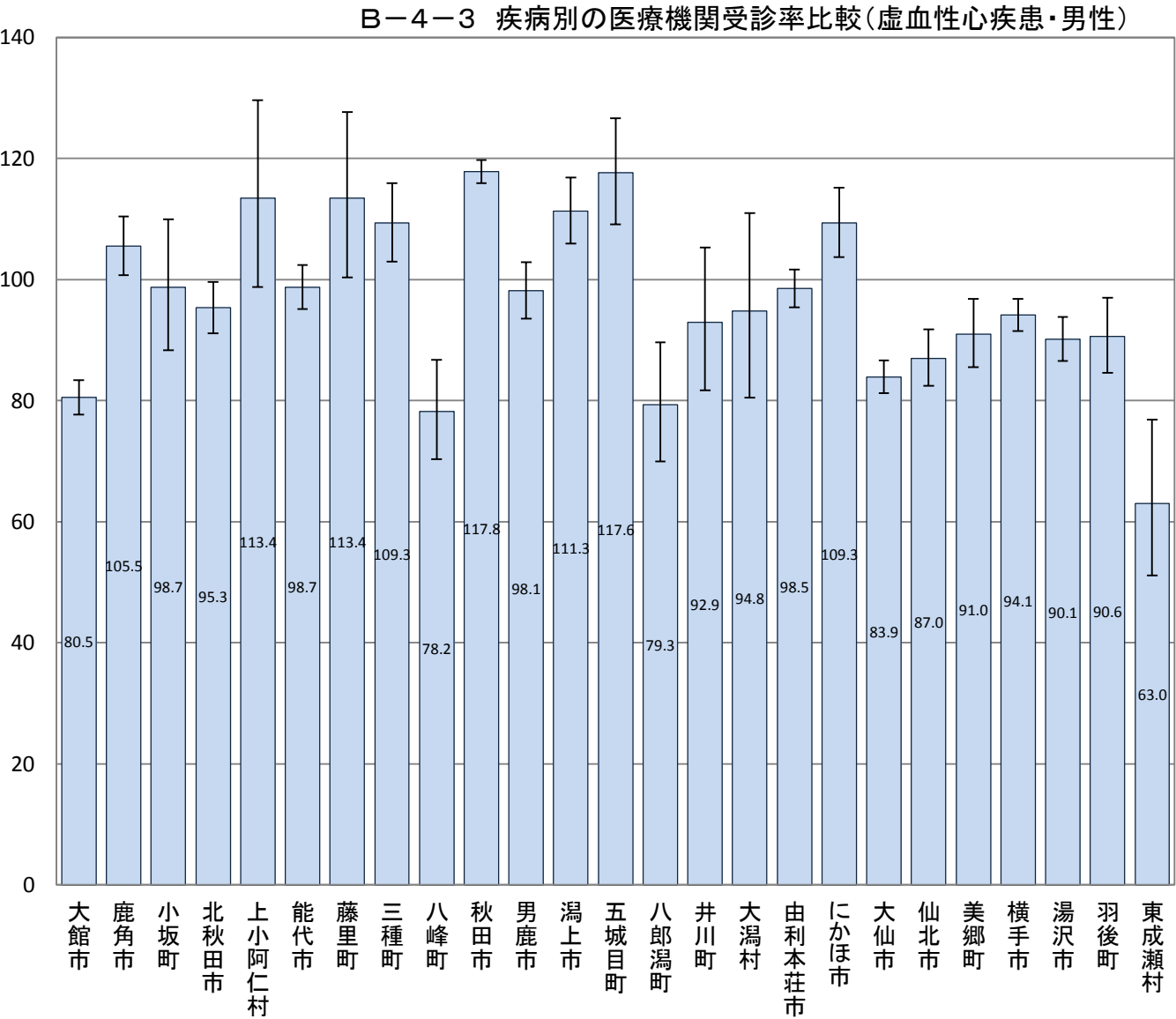

B-4-3 疾病別の医療機関受診率比較(年齢調整による市町村別の疾病別レセプト件数比較)

【虚血性心疾患・女性】

市町村国保(国保連)、全国健康保険協会(協会けんぽ)秋田支部、後期高齢者医療広域連合(データは国保連)から提供いただいたレセプトデータ集計結果データ

市町村	指数	95% 下限	95% 上限	P値
大館市	77.3	74.6	80.1	0.000
鹿角市	149.5	143.9	155.2	0.000
小坂町	80.2	71.2	90.1	0.000
北秋田市	103.6	99.3	108.0	0.098
上小阿仁村	105.6	91.9	120.8	0.442
能代市	91.3	88.0	94.7	0.000
藤里町	86.6	75.3	99.1	0.040
三種町	99.8	93.9	106.0	0.982
八峰町	92.2	83.9	101.1	0.090
秋田市	96.5	94.8	98.3	0.000
男鹿市	89.4	85.0	94.0	0.000
潟上市	96.0	90.9	101.3	0.148
五城目町	105.6	97.7	113.9	0.162
八郎潟町	89.6	79.6	100.5	0.066
井川町	102.5	90.6	115.6	0.699
大潟村	64.0	51.2	79.0	0.000
由利本荘市	96.5	93.5	99.6	0.031
にかほ市	123.4	117.4	129.6	0.000
大仙市	101.4	98.5	104.4	0.333
仙北市	91.3	86.6	96.2	0.001
美郷町	130.4	123.7	137.3	0.000
横手市	105.2	102.4	108.1	0.000
湯沢市	113.1	109.0	117.3	0.000
羽後町	98.6	92.1	105.5	0.710
東成瀬村	107.8	92.0	125.6	0.355

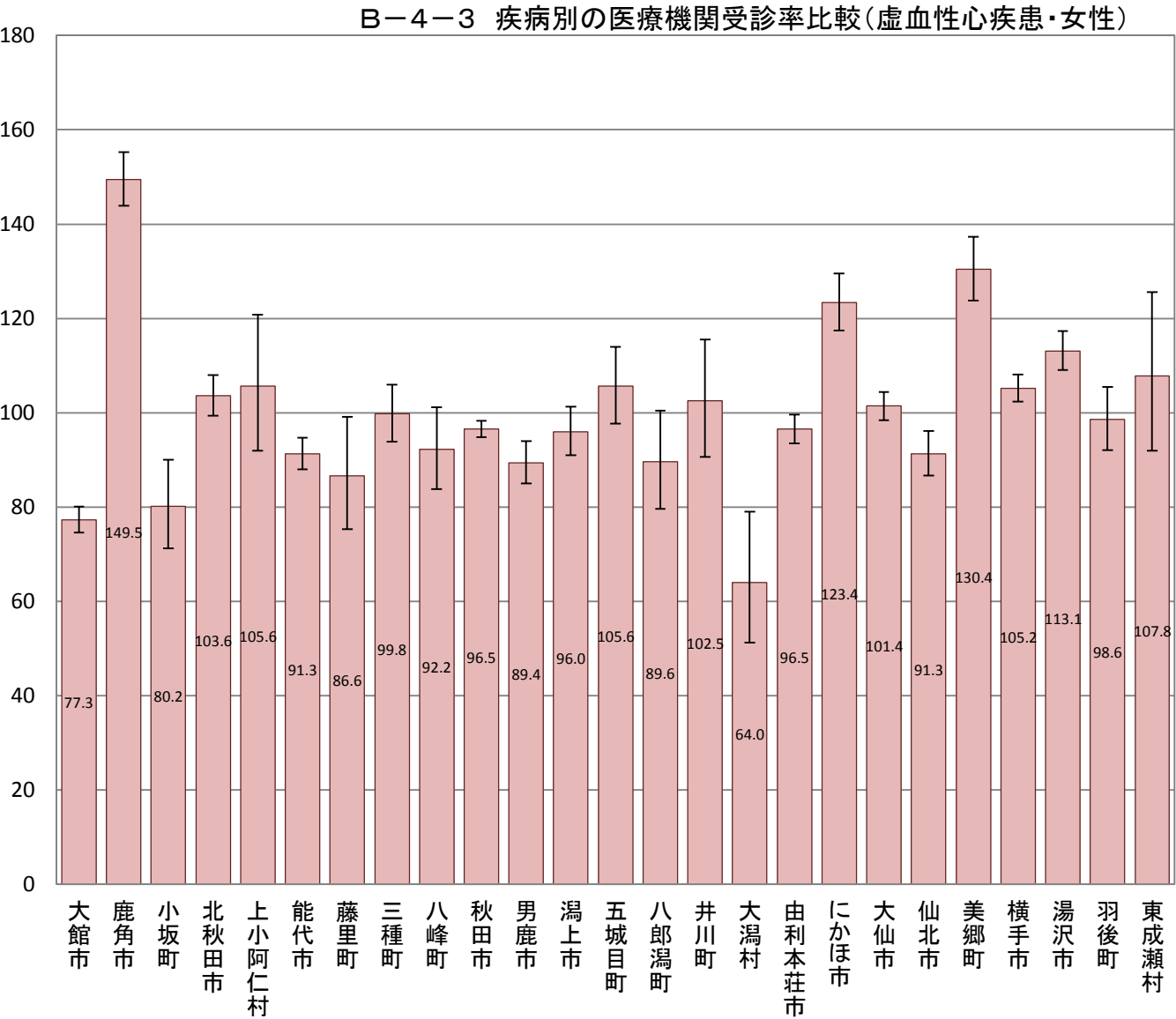

B-4-3 疾病別の医療機関受診率比較(年齢調整による市町村別の疾病別レセプト件数比較)

【脳血管疾患・男女】

市町村国保(国保連)、全国健康保険協会(協会けんぽ)秋田支部、後期高齢者医療広域連合(データは国保連)から提供いただいたレセプトデータ集計結果データ

市町村	指数	95% 下限	95% 上限	P値
大館市	84.0	82.1	86.0	0.000
鹿角市	200.7	196.3	205.2	0.000
小坂町	169.1	159.9	178.7	0.000
北秋田市	75.6	73.1	78.2	0.000
上小阿仁村	40.5	34.6	47.1	0.000
能代市	88.7	86.4	91.0	0.000
藤里町	99.5	91.1	108.5	0.928
三種町	92.5	88.6	96.6	0.000
八峰町	86.7	81.1	92.6	0.000
秋田市	91.9	90.8	93.0	0.000
男鹿市	117.9	114.5	121.4	0.000
潟上市	82.1	78.9	85.3	0.000
五城目町	82.6	77.8	87.6	0.000
八郎潟町	69.1	63.1	75.5	0.000
井川町	89.7	82.1	97.8	0.015
大潟村	84.9	75.1	95.6	0.007
由利本荘市	84.9	83.0	86.9	0.000
にかほ市	87.5	84.1	91.0	0.000
大仙市	172.5	169.9	175.2	0.000
仙北市	115.0	111.4	118.7	0.000
美郷町	124.7	120.3	129.3	0.000
横手市	82.7	81.0	84.4	0.000
湯沢市	67.9	65.8	70.1	0.000
羽後町	65.7	62.1	69.4	0.000
東成瀬村	67.5	58.9	77.0	0.000

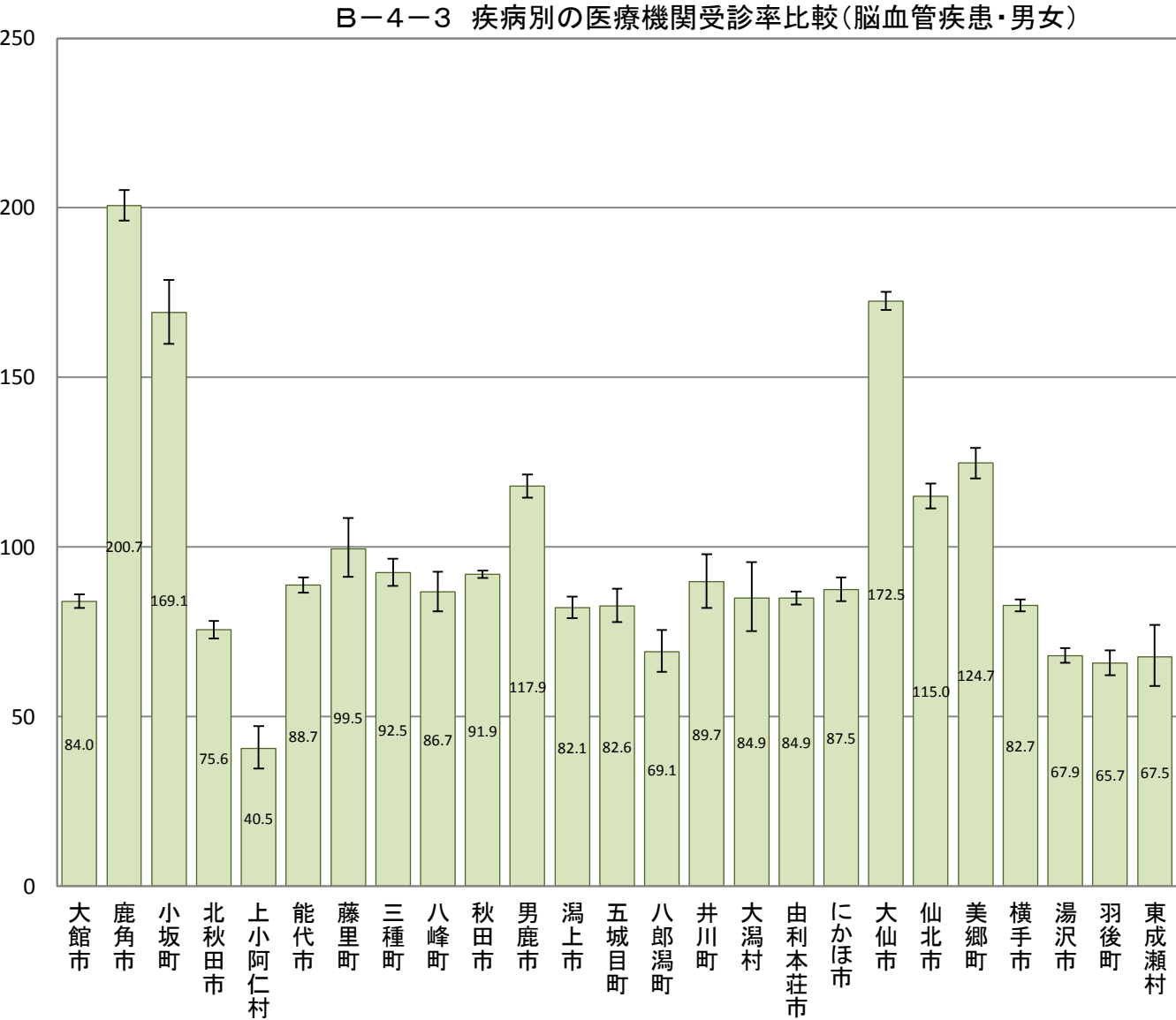

B-4-3 疾病別の医療機関受診率比較(年齢調整による市町村別の疾病別レセプト件数比較)

【脳血管疾患・男性】

市町村国保(国保連)、全国健康保険協会(協会けんぽ)秋田支部、後期高齢者医療広域連合(データは国保連)から提供いただいたレセプトデータ集計結果データ

市町村	指数	95% 下限	95% 上限	P値
大館市	85.3	82.5	88.1	0.000
鹿角市	172.3	166.4	178.3	0.000
小坂町	155.6	142.9	169.1	0.000
北秋田市	70.4	66.9	74.0	0.000
上小阿仁村	49.7	40.5	60.4	0.000
能代市	92.1	88.8	95.5	0.000
藤里町	83.7	72.9	95.6	0.010
三種町	105.3	99.3	111.6	0.083
八峰町	95.0	86.6	104.0	0.282
秋田市	98.5	96.8	100.2	0.098
男鹿市	101.1	96.6	105.7	0.615
潟上市	84.5	80.0	89.2	0.000
五城目町	81.1	74.3	88.4	0.000
八郎潟町	76.7	67.8	86.5	0.000
井川町	84.0	73.7	95.3	0.008
大潟村	66.9	55.4	80.1	0.000
由利本荘市	85.7	82.9	88.5	0.000
にかほ市	90.9	86.0	96.0	0.001
大仙市	166.9	163.2	170.6	0.000
仙北市	120.2	115.0	125.5	0.000
美郷町	119.0	112.9	125.4	0.000
横手市	83.4	81.0	85.9	0.000
湯沢市	66.7	63.8	69.8	0.000
羽後町	71.5	66.3	77.0	0.000
東成瀬村	52.4	42.0	64.6	0.000

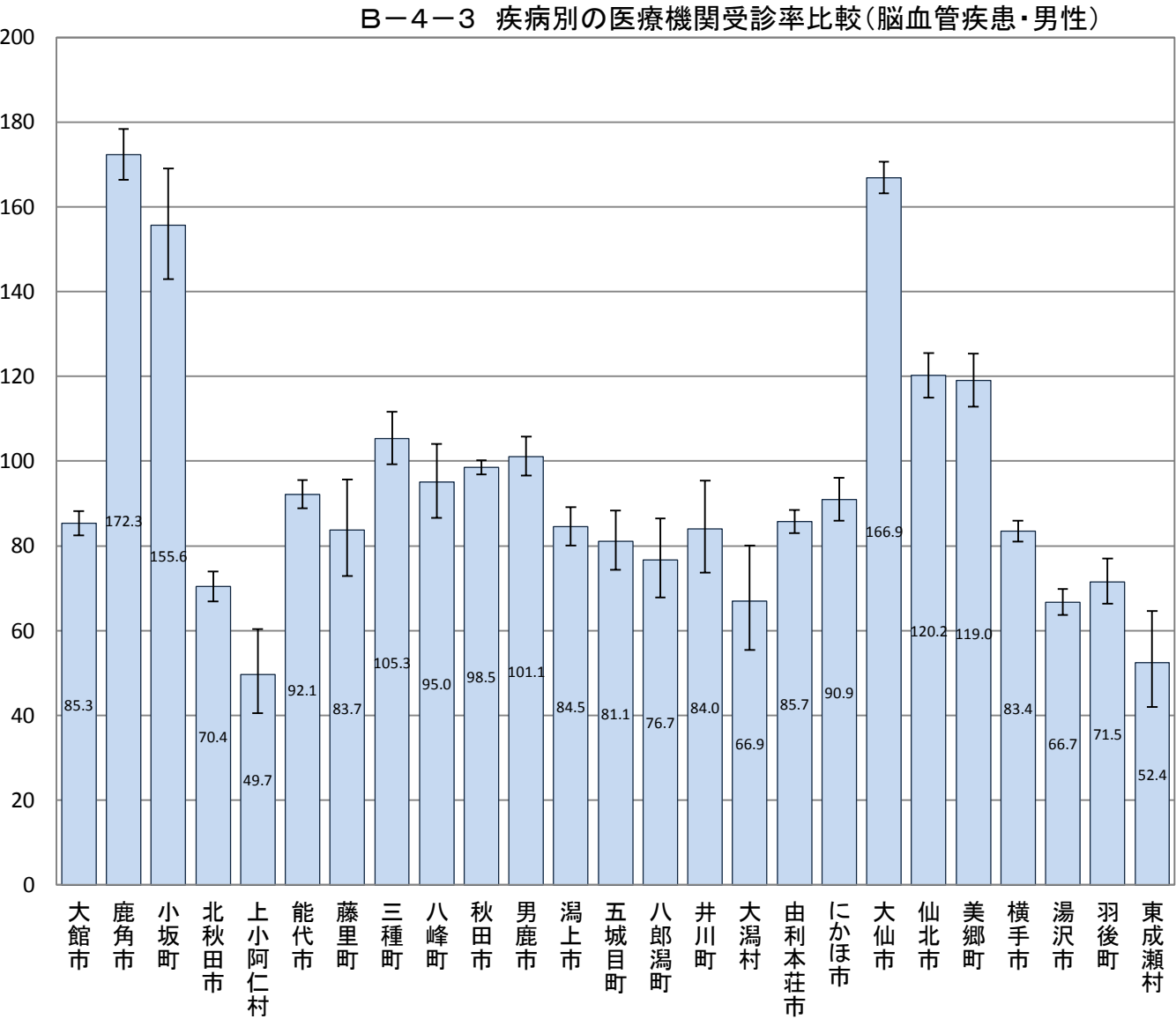

B-4-3 疾病別の医療機関受診率比較(年齢調整による市町村別の疾病別レセプト件数比較)

【脳血管疾患・女性】

市町村国保(国保連)、全国健康保険協会(協会けんぽ)秋田支部、後期高齢者医療広域連合(データは国保連)から提供いただいたレセプトデータ集計結果データ

市町村	指数	95% 下限	95% 上限	P値
大館市	83.0	80.3	85.7	0.000
鹿角市	228.9	222.3	235.6	0.000
小坂町	182.6	169.4	196.6	0.000
北秋田市	80.6	77.0	84.4	0.000
上小阿仁村	31.5	24.5	39.9	0.000
能代市	86.0	82.9	89.2	0.000
藤里町	114.1	101.6	127.8	0.024
三種町	80.9	75.8	86.2	0.000
八峰町	78.9	71.5	86.9	0.000
秋田市	85.7	84.1	87.3	0.000
男鹿市	134.0	128.8	139.3	0.000
潟上市	79.7	75.3	84.3	0.000
五城目町	84.2	77.5	91.4	0.000
八郎潟町	62.0	54.1	70.7	0.000
井川町	94.7	83.7	106.7	0.397
大潟村	103.8	88.1	121.4	0.671
由利本荘市	84.0	81.3	86.8	0.000
にかほ市	84.3	79.6	89.2	0.000
大仙市	177.8	174.1	181.6	0.000
仙北市	109.3	104.4	114.4	0.000
美郷町	129.6	123.2	136.2	0.000
横手市	81.4	79.0	83.8	0.000
湯沢市	68.4	65.4	71.5	0.000
羽後町	58.4	53.6	63.5	0.000
東成瀬村	81.7	68.5	96.6	0.021

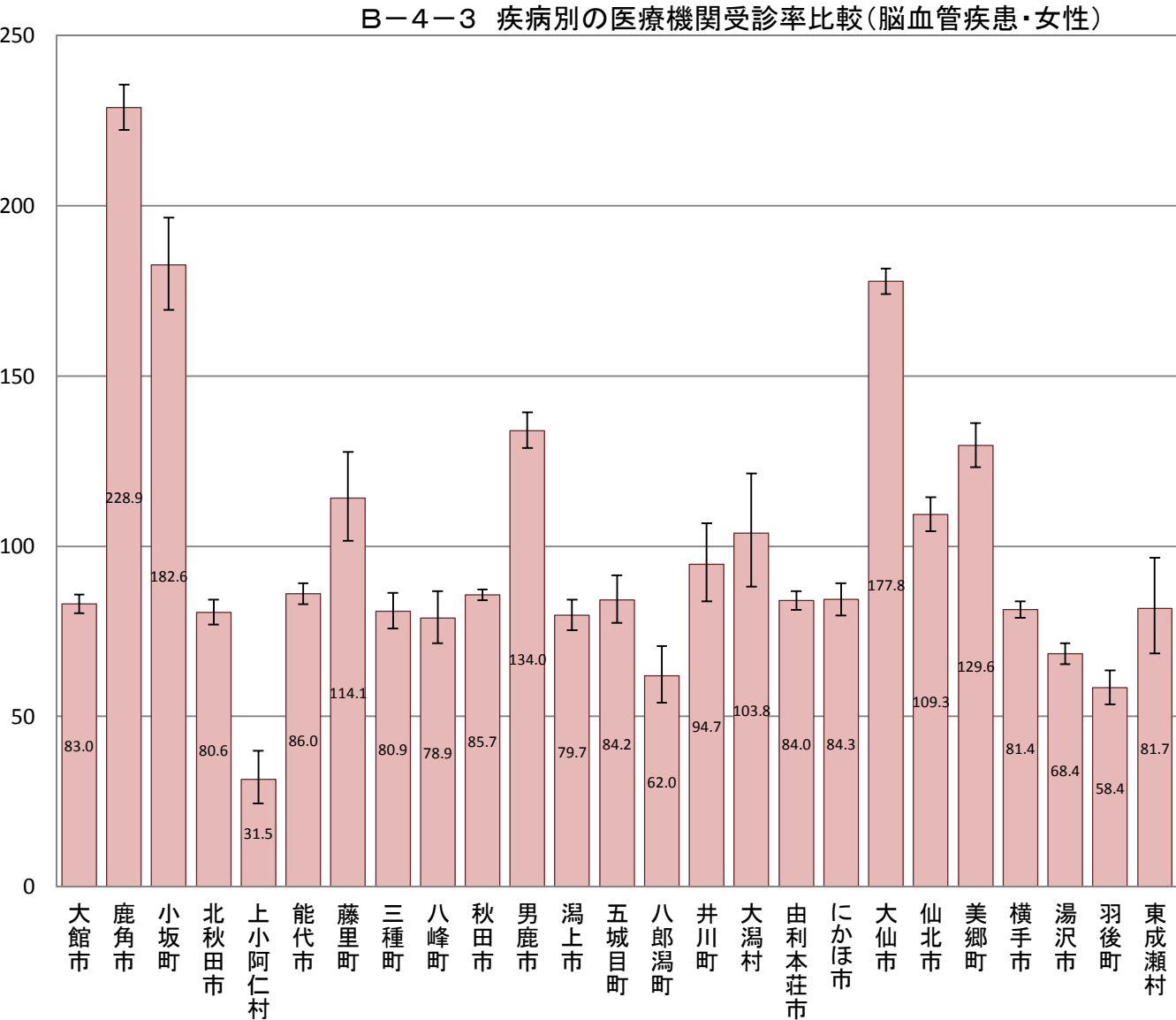

B-4-3 疾病別の医療機関受診率比較(年齢調整による市町村別の疾病別レセプト件数比較)

【糖尿病・男女】

市町村国保(国保連)、全国健康保険協会(協会けんぽ)秋田支部、後期高齢者医療広域連合(データは国保連)から提供いただいたレセプトデータ集計結果データ

市町村	指数	95% 下限	95% 上限	P値
大館市	92.3	91.1	93.5	0.000
鹿角市	106.5	104.6	108.4	0.000
小坂町	111.0	106.6	115.6	0.000
北秋田市	99.2	97.5	100.9	0.427
上小阿仁村	81.1	75.9	86.6	0.000
能代市	112.7	111.2	114.2	0.000
藤里町	133.7	127.8	139.8	0.000
三種町	97.3	94.9	99.7	0.031
八峰町	113.6	109.8	117.5	0.000
秋田市	98.7	98.0	99.4	0.000
男鹿市	114.4	112.4	116.4	0.000
潟上市	107.6	105.5	109.7	0.000
五城目町	86.3	83.4	89.3	0.000
八郎潟町	92.4	88.3	96.6	0.001
井川町	122.0	116.7	127.4	0.000
大潟村	122.6	115.9	129.6	0.000
由利本荘市	98.4	97.2	99.6	0.015
にかほ市	110.2	108.0	112.5	0.000
大仙市	92.0	90.9	93.1	0.000
仙北市	88.3	86.5	90.2	0.000
美郷町	91.6	89.4	93.9	0.000
横手市	101.1	100.0	102.2	0.050
湯沢市	101.4	99.9	102.9	0.070
羽後町	90.3	87.8	92.8	0.000
東成瀬村	125.3	118.3	132.6	0.000

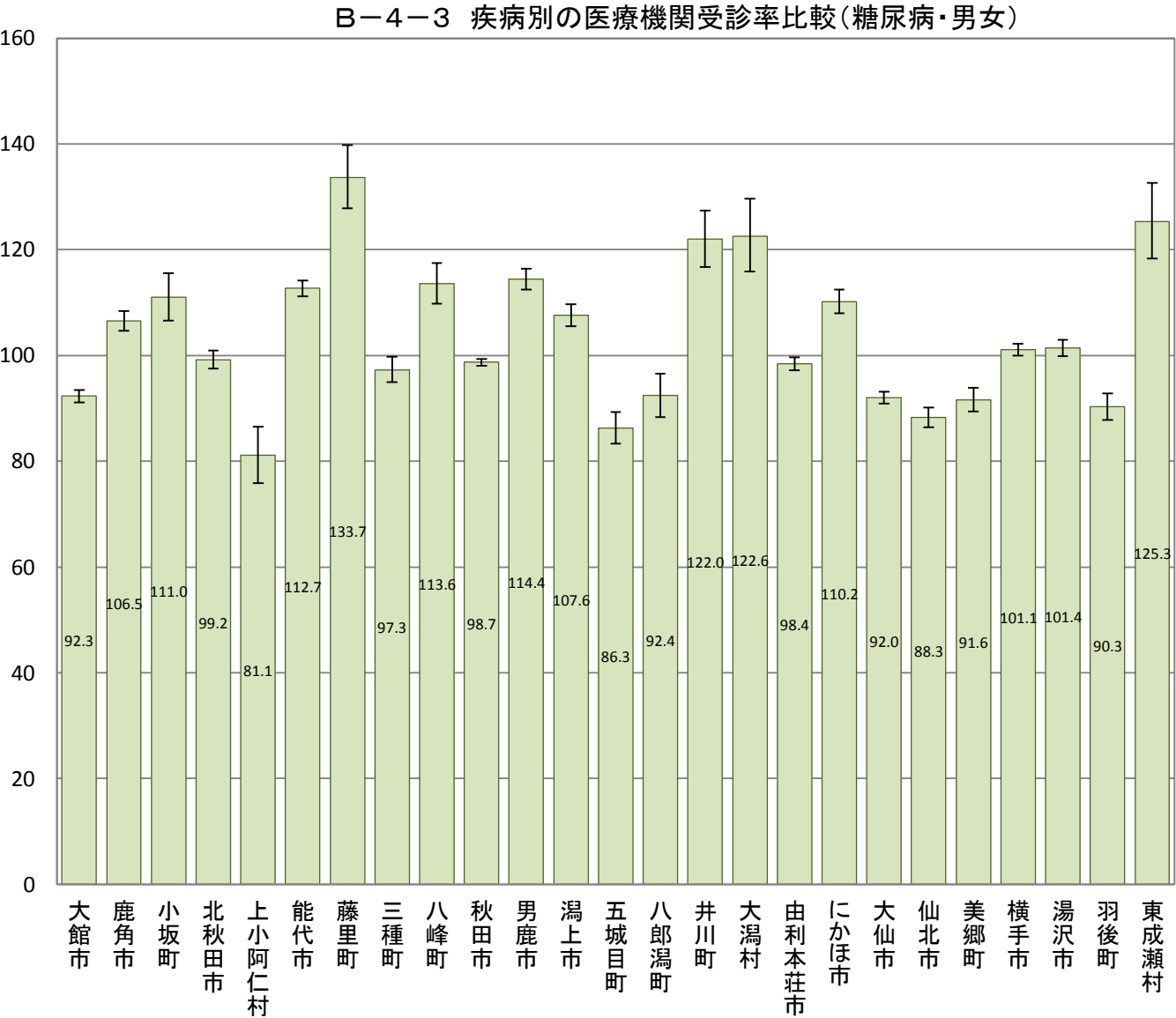

B-4-3 疾病別の医療機関受診率比較(年齢調整による市町村別の疾病別レセプト件数比較)

【糖尿病・男性】

市町村国保(国保連)、全国健康保険協会(協会けんぽ)秋田支部、後期高齢者医療広域連合(データは国保連)から提供いただいたレセプトデータ集計結果データ

市町村	指数	95% 下限	95% 上限	P値
大館市	92.7	91.1	94.4	0.000
鹿角市	104.7	102.1	107.3	0.000
小坂町	107.6	101.5	113.9	0.012
北秋田市	96.0	93.7	98.4	0.001
上小阿仁村	91.9	84.3	100.0	0.054
能代市	113.5	111.4	115.6	0.000
藤里町	121.2	113.6	129.2	0.000
三種町	96.1	92.9	99.4	0.024
八峰町	108.9	103.8	114.2	0.000
秋田市	105.3	104.3	106.3	0.000
男鹿市	107.1	104.5	109.8	0.000
潟上市	105.5	102.7	108.3	0.000
五城目町	79.5	75.6	83.6	0.000
八郎潟町	97.1	91.4	103.1	0.352
井川町	119.6	112.5	127.0	0.000
大潟村	121.2	112.3	130.6	0.000
由利本荘市	99.2	97.5	100.9	0.383
にかほ市	107.6	104.6	110.7	0.000
大仙市	91.6	90.1	93.2	0.000
仙北市	89.0	86.5	91.6	0.000
美郷町	86.4	83.5	89.4	0.000
横手市	96.0	94.5	97.5	0.000
湯沢市	96.1	94.1	98.1	0.000
羽後町	86.4	83.2	89.7	0.000
東成瀬村	95.9	87.7	104.6	0.365

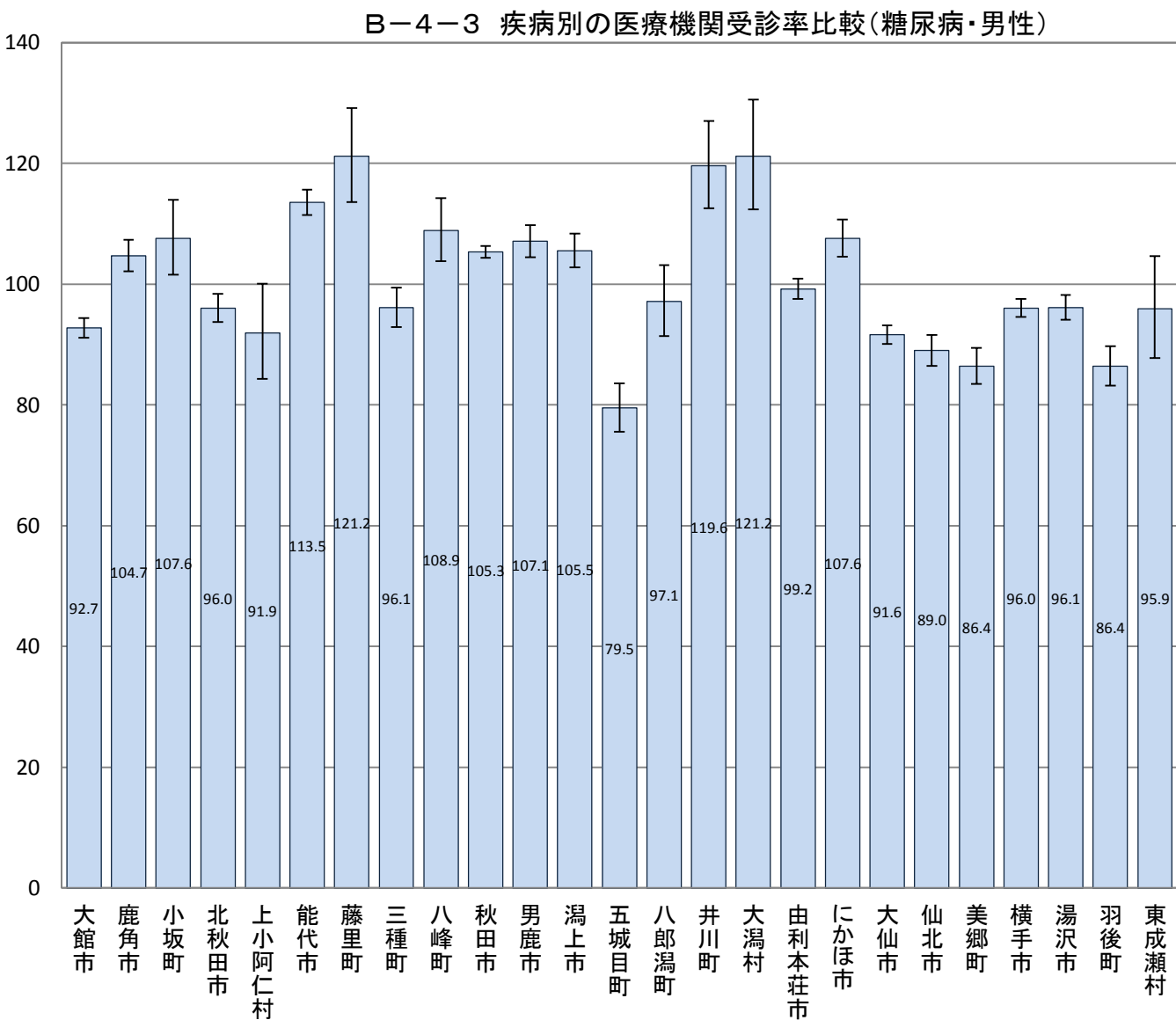

B-4-3 疾病別の医療機関受診率比較(年齢調整による市町村別の疾病別レセプト件数比較)

【糖尿病・女性】

市町村国保(国保連)、全国健康保険協会(協会けんぽ)秋田支部、後期高齢者医療広域連合(データは国保連)から提供いただいたレセプトデータ集計結果データ

市町村	指数	95% 下限	95% 上限	P値
大館市	92.1	90.4	93.8	0.000
鹿角市	108.8	106.1	111.6	0.000
小坂町	115.0	108.6	121.7	0.000
北秋田市	102.7	100.2	105.3	0.030
上小阿仁村	68.2	61.4	75.6	0.000
能代市	112.3	110.2	114.5	0.000
藤里町	146.4	137.5	155.7	0.000
三種町	98.2	94.8	101.7	0.335
八峰町	118.2	112.6	124.0	0.000
秋田市	92.5	91.5	93.5	0.000
男鹿市	122.0	119.0	125.1	0.000
潟上市	110.2	107.2	113.3	0.000
五城目町	93.8	89.4	98.4	0.008
八郎潟町	87.6	81.9	93.6	0.000
井川町	123.7	116.0	131.8	0.000
大潟村	122.5	112.4	133.3	0.000
由利本荘市	97.0	95.2	98.8	0.001
にかほ市	113.2	109.9	116.6	0.000
大仙市	92.1	90.5	93.8	0.000
仙北市	86.8	84.1	89.5	0.000
美郷町	96.9	93.6	100.3	0.085
横手市	106.1	104.4	107.8	0.000
湯沢市	106.4	104.1	108.7	0.000
羽後町	93.2	89.5	97.0	0.001
東成瀬村	157.6	146.1	169.8	0.000

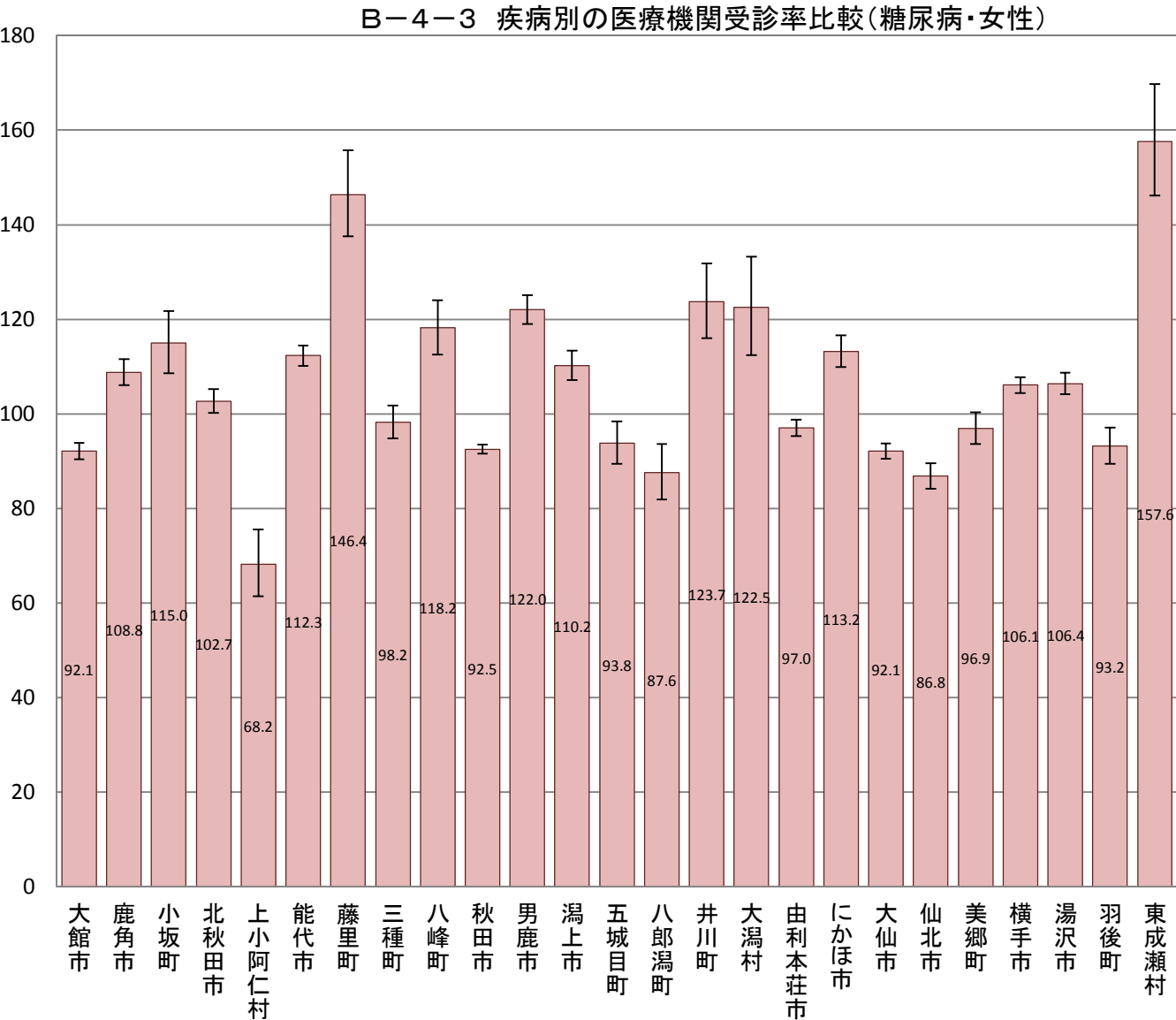

B-4-3 疾病別の医療機関受診率比較(年齢調整による市町村別の疾病別レセプト件数比較)

【高血圧性疾患・男女】

市町村国保(国保連)、全国健康保険協会(協会けんぽ)秋田支部、後期高齢者医療広域連合(データは国保連)から提供いただいたレセプトデータ集計結果データ

市町村	指数	95% 下限	95% 上限	P値
大館市	78.0	77.4	78.6	0.000
鹿角市	98.0	97.0	99.0	0.000
小坂町	123.5	120.8	126.2	0.000
北秋田市	89.6	88.7	90.5	0.000
上小阿仁村	98.9	95.6	102.2	0.522
能代市	113.6	112.7	114.5	0.000
藤里町	124.1	120.9	127.4	0.000
三種町	114.7	113.2	116.2	0.000
八峰町	123.6	121.3	125.9	0.000
秋田市	99.1	98.7	99.5	0.000
男鹿市	93.6	92.6	94.6	0.000
潟上市	104.1	102.9	105.3	0.000
五城目町	81.0	79.4	82.6	0.000
八郎潟町	87.5	85.2	89.8	0.000
井川町	114.8	111.9	117.8	0.000
大潟村	91.8	88.4	95.2	0.000
由利本荘市	99.9	99.2	100.6	0.839
にかほ市	114.3	113.0	115.6	0.000
大仙市	109.0	108.3	109.7	0.000
仙北市	101.2	100.1	102.3	0.024
美郷町	119.9	118.5	121.4	0.000
横手市	98.8	98.2	99.4	0.001
湯沢市	99.7	98.8	100.6	0.624
羽後町	80.6	79.3	81.9	0.000
東成瀬村	101.2	97.6	104.9	0.510

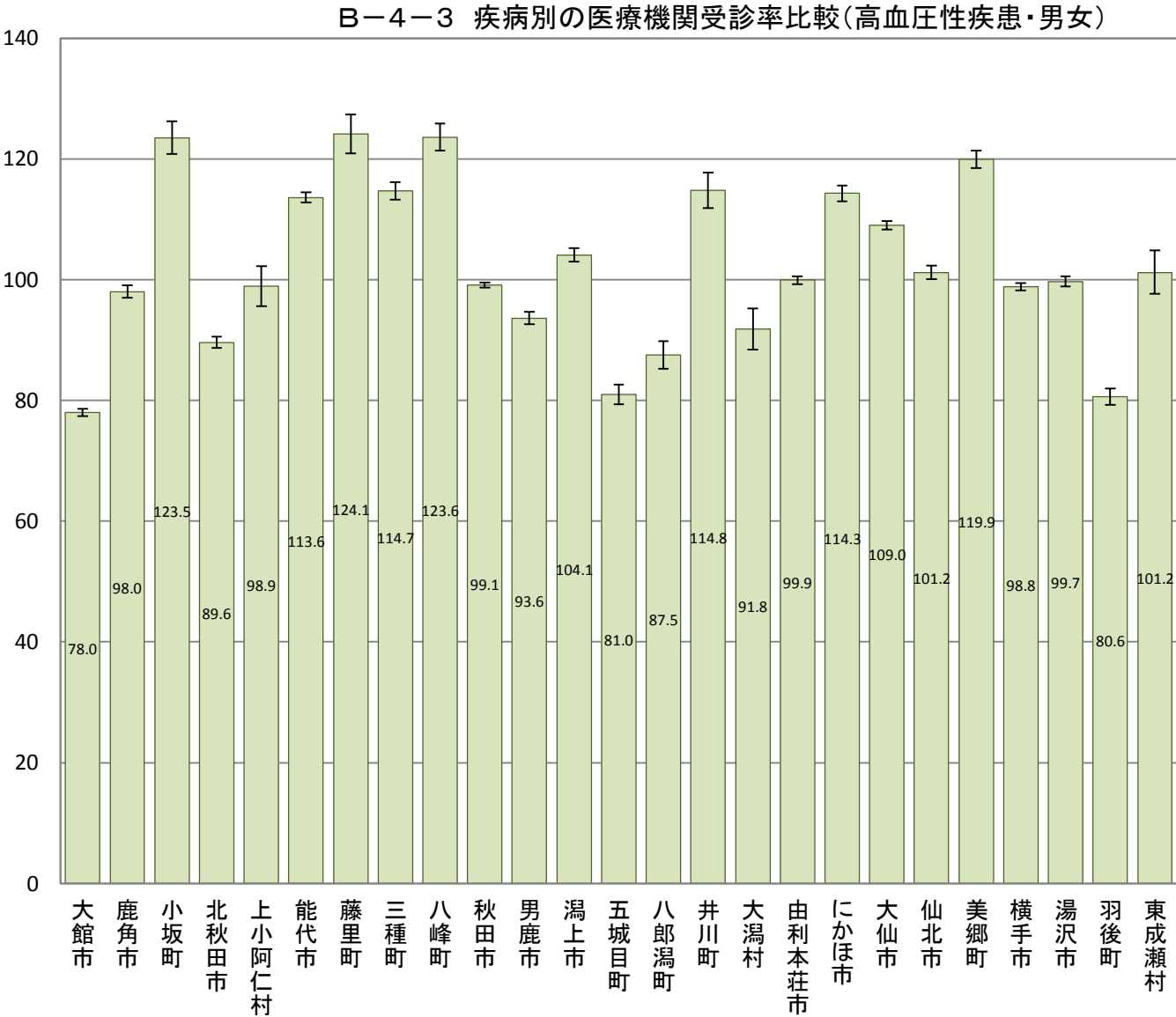

B-4-3 疾病別の医療機関受診率比較(年齢調整による市町村別の疾病別レセプト件数比較)

【高血圧性疾患・男性】

市町村国保(国保連)、全国健康保険協会(協会けんぽ)秋田支部、後期高齢者医療広域連合(データは国保連)から提供いただいたレセプトデータ集計結果データ

市町村	指数	95% 下限	95% 上限	P値
大館市	78.1	77.2	79.1	0.000
鹿角市	98.5	96.9	100.1	0.069
小坂町	122.1	118.0	126.3	0.000
北秋田市	90.6	89.2	92.0	0.000
上小阿仁村	94.3	89.5	99.3	0.029
能代市	114.9	113.6	116.2	0.000
藤里町	122.2	117.4	127.1	0.000
三種町	112.2	110.0	114.4	0.000
八峰町	118.6	115.2	122.0	0.000
秋田市	102.2	101.6	102.8	0.000
男鹿市	93.0	91.5	94.6	0.000
潟上市	99.8	98.1	101.5	0.834
五城目町	79.6	77.1	82.1	0.000
八郎潟町	91.0	87.5	94.6	0.000
井川町	115.0	110.6	119.5	0.000
大潟村	96.2	91.2	101.4	0.159
由利本荘市	97.3	96.3	98.3	0.000
にかほ市	113.3	111.3	115.3	0.000
大仙市	107.1	106.1	108.1	0.000
仙北市	98.3	96.6	100.0	0.053
美郷町	119.2	117.0	121.4	0.000
横手市	98.4	97.5	99.3	0.001
湯沢市	98.8	97.5	100.1	0.085
羽後町	75.9	74.0	77.8	0.000
東成瀬村	99.6	94.4	105.1	0.895

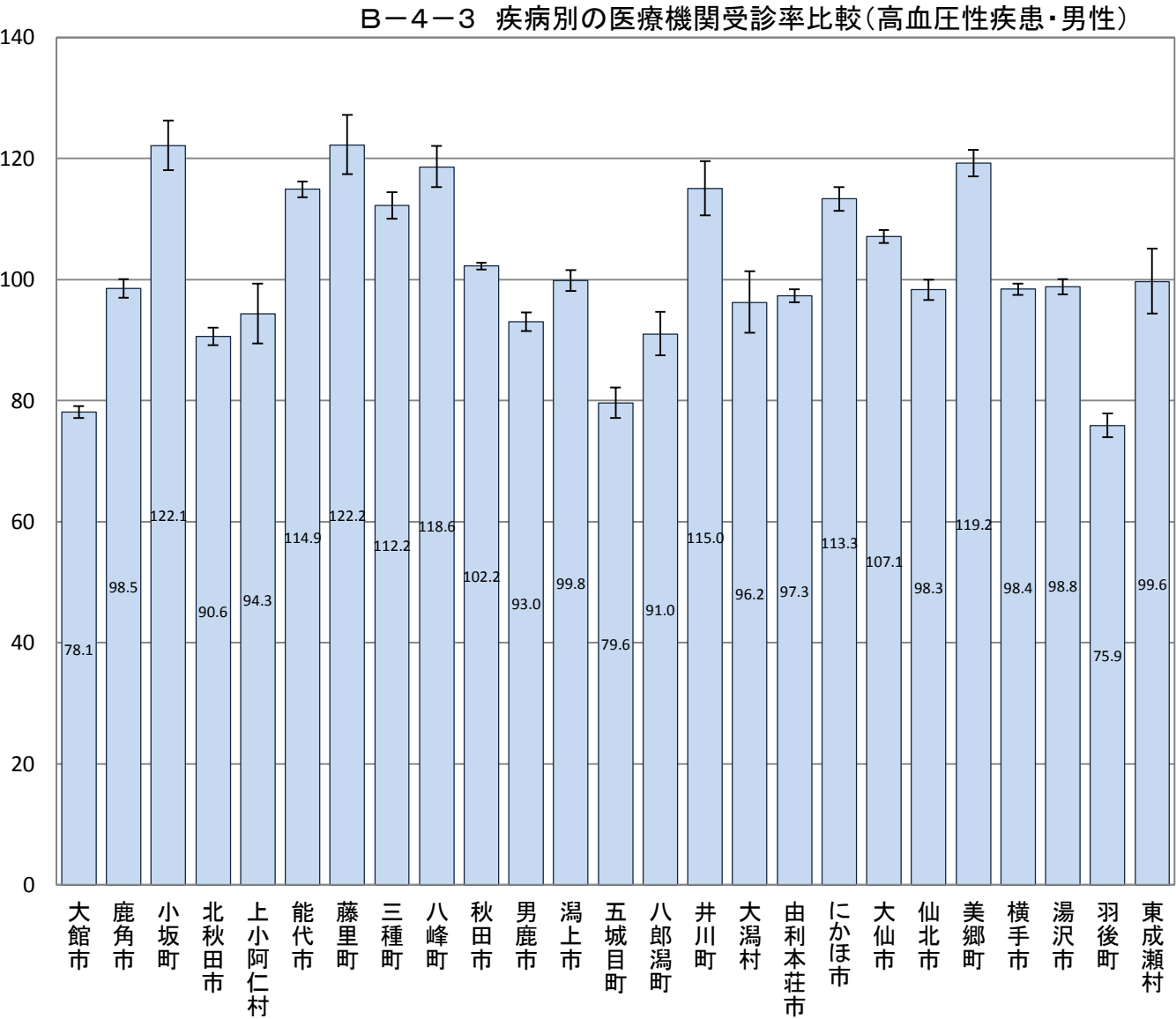

B-4-3 疾病別の医療機関受診率比較(年齢調整による市町村別の疾病別レセプト件数比較)

【高血圧性疾患・女性】

市町村国保(国保連)、全国健康保険協会(協会けんぽ)秋田支部、後期高齢者医療広域連合(データは国保連)から提供いただいたレセプトデータ集計結果データ

市町村	指数	95% 下限	95% 上限	P値
大館市	77.8	77.0	78.6	0.000
鹿角市	97.3	96.0	98.7	0.000
小坂町	124.3	120.8	127.9	0.000
北秋田市	88.7	87.5	89.9	0.000
上小阿仁村	101.9	97.6	106.4	0.394
能代市	112.6	111.5	113.7	0.000
藤里町	125.5	121.2	129.9	0.000
三種町	116.1	114.2	118.1	0.000
八峰町	126.8	123.8	129.9	0.000
秋田市	97.0	96.5	97.5	0.000
男鹿市	94.0	92.6	95.4	0.000
潟上市	107.6	106.0	109.2	0.000
五城目町	81.9	79.8	84.1	0.000
八郎潟町	84.9	82.0	87.9	0.000
井川町	114.5	110.6	118.5	0.000
大潟村	88.4	83.9	93.1	0.000
由利本荘市	101.6	100.7	102.5	0.001
にかほ市	115.1	113.4	116.8	0.000
大仙市	110.4	109.5	111.3	0.000
仙北市	103.3	101.8	104.8	0.000
美郷町	120.2	118.3	122.2	0.000
横手市	99.2	98.4	100.0	0.081
湯沢市	100.4	99.2	101.6	0.439
羽後町	84.3	82.5	86.2	0.000
東成瀬村	101.8	97.0	106.8	0.458

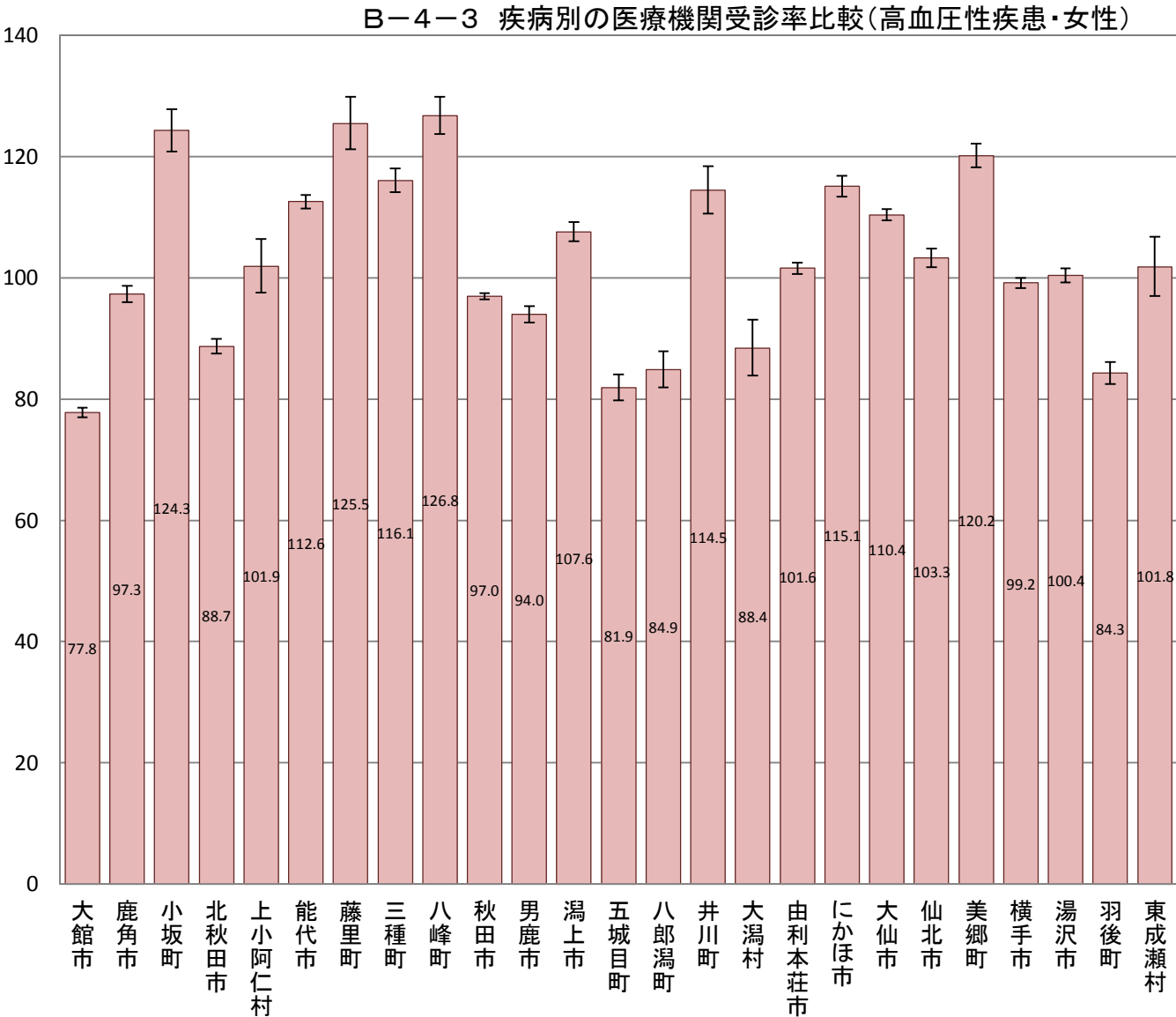

B-4-3 疾病別の医療機関受診率比較(年齢調整による市町村別の疾病別レセプト件数比較)

【腎不全・男女】

市町村国保(国保連)、全国健康保険協会(協会けんぽ)秋田支部、後期高齢者医療広域連合(データは国保連)から提供いただいたレセプトデータ集計結果データ

市町村	指数	95% 下限	95% 上限	P値
大館市	105.4	102.0	108.9	0.002
鹿角市	100.5	95.5	105.7	0.837
小坂町	84.0	73.7	95.3	0.008
北秋田市	71.2	67.3	75.3	0.000
上小阿仁村	99.8	85.0	116.5	0.982
能代市	105.8	101.9	109.9	0.003
藤里町	129.4	114.2	146.1	0.000
三種町	98.4	92.0	105.2	0.651
八峰町	124.0	113.3	135.4	0.000
秋田市	109.0	107.0	111.0	0.000
男鹿市	117.0	111.5	122.7	0.000
潟上市	103.3	97.7	109.1	0.243
五城目町	91.0	82.9	99.6	0.045
八郎潟町	77.1	67.1	88.2	0.000
井川町	95.9	83.5	109.7	0.572
大潟村	68.4	54.9	84.3	0.000
由利本荘市	101.6	98.2	105.1	0.332
にかほ市	103.2	97.3	109.4	0.293
大仙市	94.1	91.0	97.3	0.000
仙北市	101.4	96.0	107.0	0.608
美郷町	78.0	72.5	83.9	0.000
横手市	90.3	87.5	93.2	0.000
湯沢市	87.0	83.2	91.0	0.000
羽後町	91.8	85.1	98.9	0.027
東成瀬村	124.4	106.0	145.1	0.006

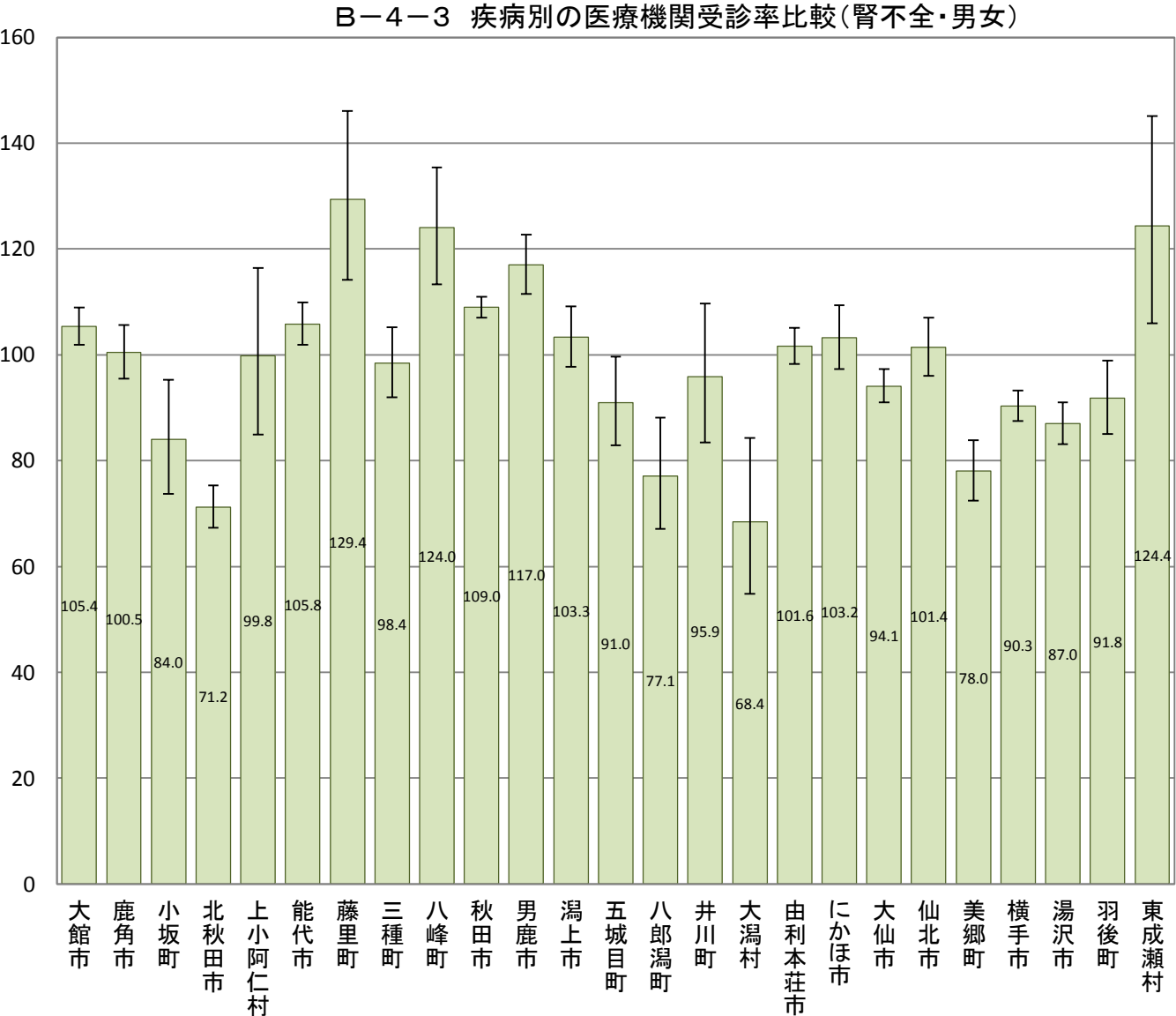

B-4-3 疾病別の医療機関受診率比較(年齢調整による市町村別の疾病別レセプト件数比較)

【腎不全・男性】

市町村国保(国保連)、全国健康保険協会(協会けんぽ)秋田支部、後期高齢者医療広域連合(データは国保連)から提供いただいたレセプトデータ集計結果データ

市町村	指数	95% 下限	95% 上限	P値
大館市	111.0	106.2	115.9	0.000
鹿角市	85.1	79.0	91.6	0.000
小坂町	105.4	89.8	122.9	0.523
北秋田市	74.0	68.7	79.7	0.000
上小阿仁村	133.0	110.0	159.4	0.002
能代市	101.6	96.4	107.0	0.547
藤里町	152.4	130.5	177.0	0.000
三種町	104.7	95.7	114.3	0.308
八峰町	127.6	113.1	143.5	0.000
秋田市	116.2	113.5	119.0	0.000
男鹿市	112.5	105.4	120.0	0.000
潟上市	103.8	96.4	111.6	0.320
五城目町	90.5	79.7	102.4	0.122
八郎潟町	87.6	73.4	103.7	0.135
井川町	104.8	87.7	124.3	0.614
大潟村	66.0	49.3	86.6	0.003
由利本荘市	107.5	102.9	112.3	0.001
にかほ市	98.6	90.9	106.8	0.763
大仙市	79.3	75.5	83.2	0.000
仙北市	94.1	87.3	101.3	0.118
美郷町	77.0	69.7	84.9	0.000
横手市	90.8	87.0	94.7	0.000
湯沢市	79.9	75.1	85.0	0.000
羽後町	71.0	63.3	79.3	0.000
東成瀬村	84.0	64.4	107.7	0.189

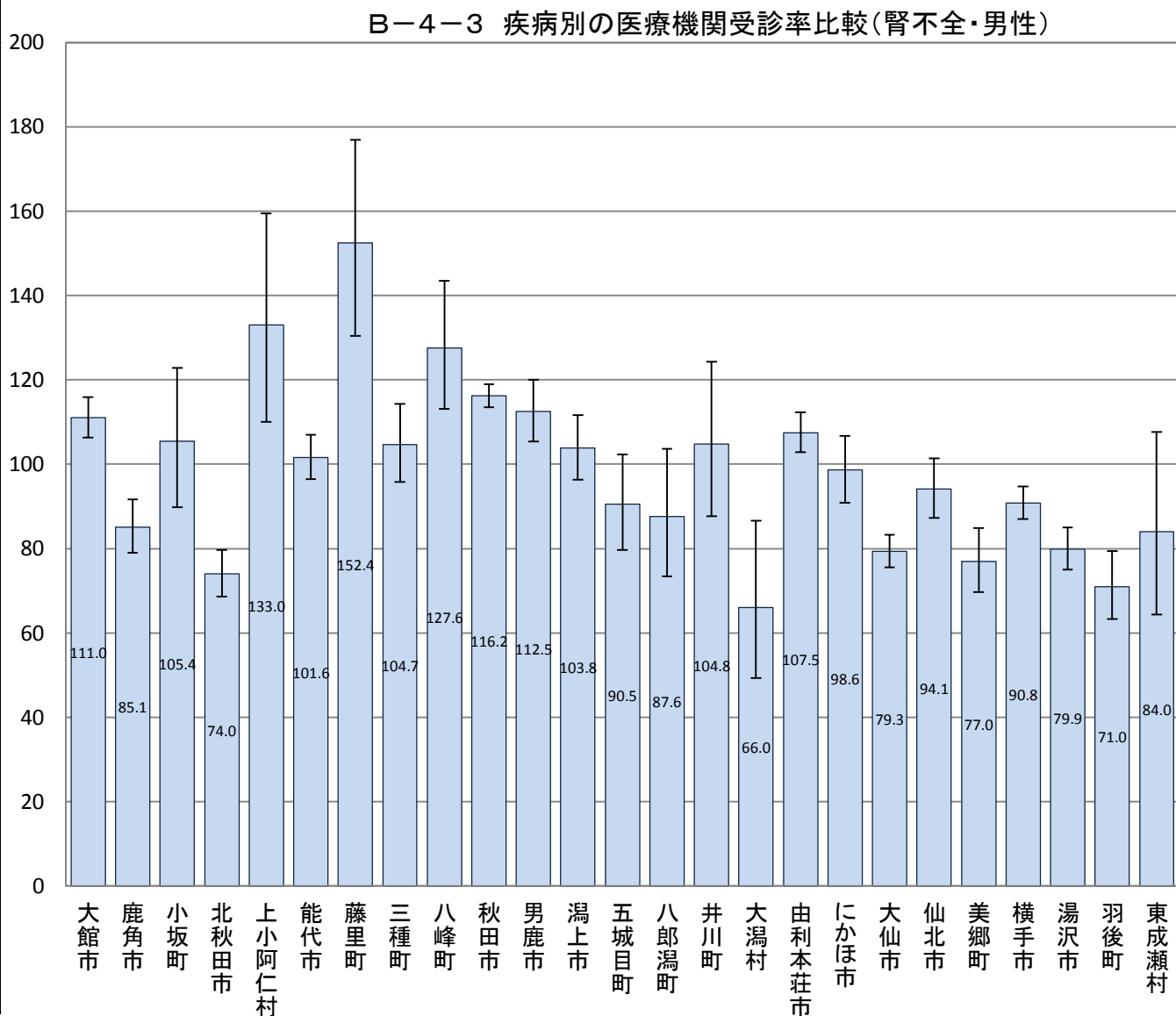

B-4-3 疾病別の医療機関受診率比較(年齢調整による市町村別の疾病別レセプト件数比較)

【腎不全・女性】

市町村国保(国保連)、全国健康保険協会(協会けんぽ)秋田支部、後期高齢者医療広域連合(データは国保連)から提供いただいたレセプトデータ集計結果データ

市町村	指数	95% 下限	95% 上限	P値
大館市	99.2	94.2	104.4	0.796
鹿角市	120.5	112.4	129.0	0.000
小坂町	59.6	47.1	74.4	0.000
北秋田市	67.9	62.3	73.9	0.000
上小阿仁村	59.0	42.9	79.2	0.000
能代市	112.1	106.1	118.4	0.000
藤里町	98.5	79.1	121.2	0.931
三種町	91.1	82.0	100.9	0.081
八峰町	119.6	104.2	136.6	0.009
秋田市	100.9	98.0	103.8	0.503
男鹿市	121.7	113.3	130.5	0.000
潟上市	103.0	94.5	112.0	0.499
五城目町	92.1	80.2	105.3	0.241
八郎潟町	64.3	50.9	80.1	0.000
井川町	83.0	65.9	103.2	0.105
大潟村	69.5	48.7	96.2	0.034
由利本荘市	93.8	89.0	98.8	0.018
にかほ市	109.1	100.0	118.8	0.045
大仙市	112.4	107.4	117.6	0.000
仙北市	109.6	101.3	118.4	0.021
美郷町	78.4	70.1	87.4	0.000
横手市	88.4	84.2	92.8	0.000
湯沢市	94.7	88.7	101.0	0.110
羽後町	116.9	105.4	129.3	0.003
東成瀬村	172.7	140.5	210.1	0.000

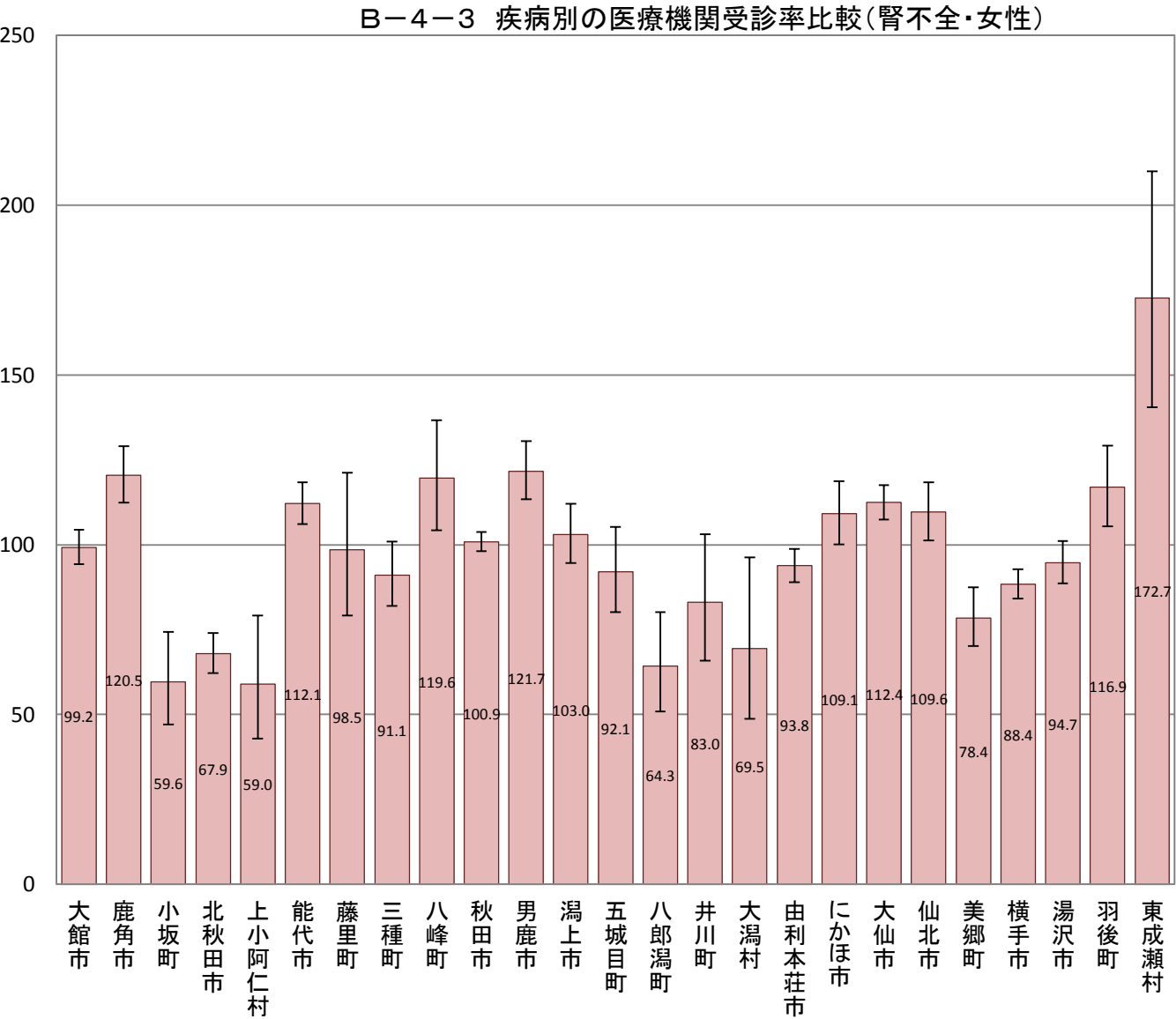

B-5 特定健康診査・特定保健指導

対象年(度)

平成25年

【データ出典】

市町村国保は法定報告より、全国健康保険協会(協会けんぽ)秋田支部は被保険者居住地から算出した市町村別データより(※法定報告と相違する。)

【データ算出方法】

本データは、平成25年度の市町村国保と全国健康保険協会(協会けんぽ)秋田支部の市町村別検診受診率算出結果を集計したもの。

【データの見方等】

B-5-1 特定健康診査受診率

特定健康診査は、40歳から74歳までを対象にメタボリックシンドローム(内臓脂肪症候群)に着目し、以下の項目の健診を実施するもの。

基本的な項目

- 質問票(服薬歴、喫煙歴等) ○身体計測(身長、体重、BMI、腹囲) ○血圧測定 ○理学的検査(身体診察) ○検尿(尿糖、尿蛋白)
- 血液検査
 - ・脂質検査(中性脂肪、HDLコレステロール、LDLコレステロール)
 - ・血糖検査(空腹時血糖またはHbA1c)
 - ・肝機能検査(GOT, GPT, γ -GTP)

B-5-2 特定保健指導実施率

特定健康診査の結果から、生活習慣病の発症リスクが高く、生活習慣の改善による生活習慣病の予防効果が多く期待できるものに対して、生活習慣を見直すサポートをするもの。特定保健指導には、リスクの程度に応じて、動機付け支援と積極的支援があり、よりリスクの高い方が積極的支援である。

【データ利用の留意点】

法定報告値とは異なることに留意する必要がある。

全国健康保険協会(協会けんぽ)秋田支部の被扶養者の集計は被保険者の居住地をもって市町村別に集計している。

B-5-1 特定健康診査受診率

市町村国保は法定報告、全国健康保険協会(協会けんぽ)秋田支部は被保険者居住地から算出した市町村別データ

市町村	対象者数 (人)	受診者数 (人)	受診率 (%)
大館市	27,082	8,806	32.5
鹿角市	12,730	4,787	37.6
小坂町	2,051	854	41.6
北秋田市	13,223	5,148	38.9
上小阿仁村	965	535	55.4
能代市	20,868	7,292	34.9
藤里町	1,460	722	49.5
三種町	7,058	2,744	38.9
八峰町	3,189	1,609	50.5
秋田市	95,012	33,715	35.5
男鹿市	11,842	3,328	28.1
潟上市	11,529	4,236	36.7
五城目町	3,776	1,729	45.8
八郎潟町	2,300	1,023	44.5
井川町	1,820	821	45.1
大潟村	1,381	858	62.1
由利本荘市	27,842	10,373	37.3
にかほ市	9,116	3,553	39.0
大仙市	30,114	12,101	40.2
仙北市	10,371	4,170	40.2
美郷町	7,625	3,839	50.3
横手市	33,384	14,864	44.5
湯沢市	18,668	8,305	44.5
羽後町	6,190	2,496	40.3
東成瀬村	1,038	613	59.0
秋田県	360,636	138,521	38.4

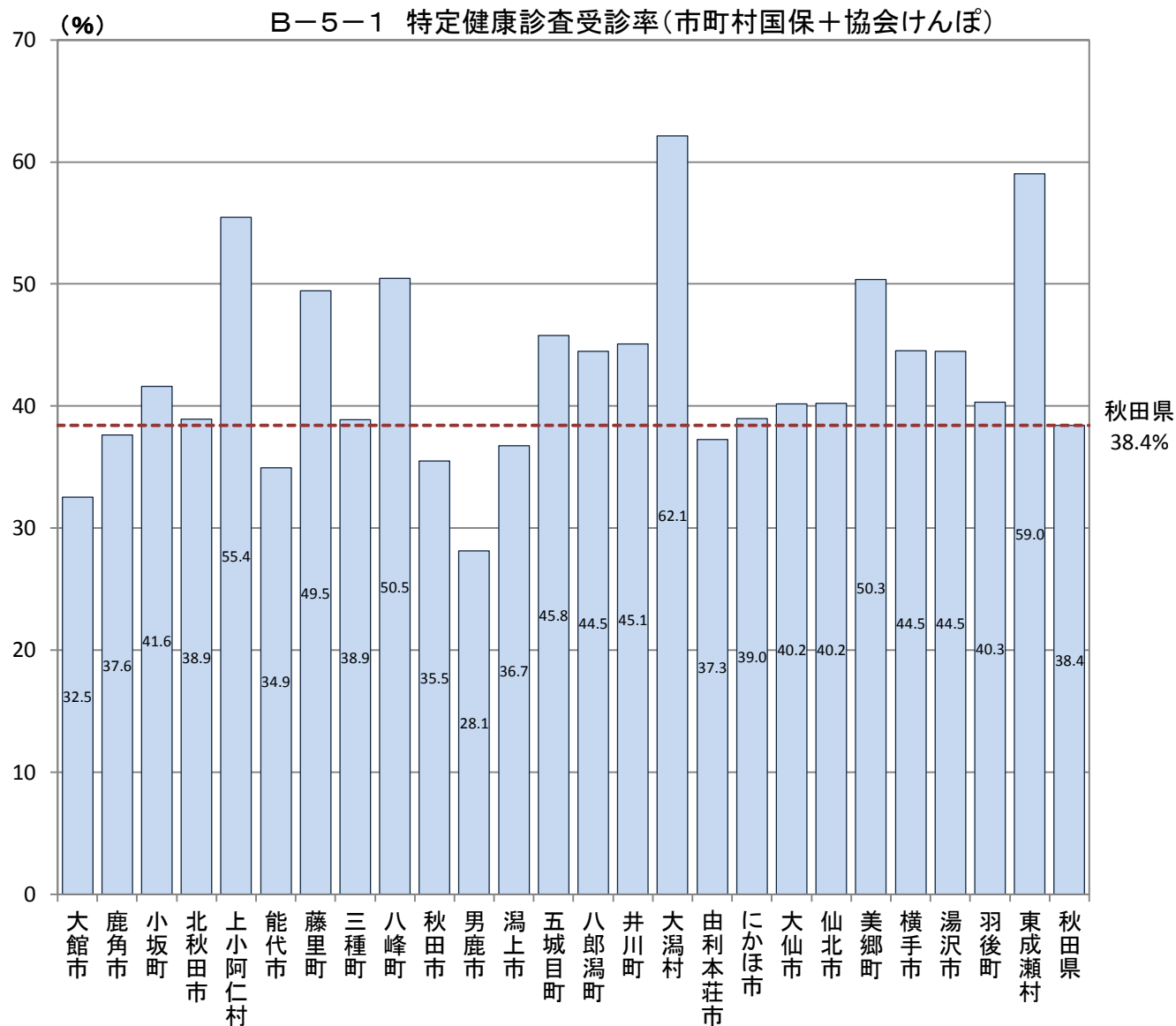

B-5-2 特定保健指導実施率

市町村国保は法定報告、全国健康保険協会（協会けんぽ）秋田支部は被保険者居住地から算出した市町村別データ

市町村	対象者数 (人)	受診者数 (人)	受診率 (%)
大館市	1,675	457	27.3
鹿角市	846	237	28.0
小坂町	134	45	33.6
北秋田市	853	343	40.2
上小阿仁村	86	22	25.6
能代市	1,186	243	20.5
藤里町	95	13	13.7
三種町	467	84	18.0
八峰町	260	52	20.0
秋田市	5,110	1,505	29.5
男鹿市	514	96	18.7
潟上市	726	160	22.0
五城目町	259	57	22.0
八郎潟町	154	24	15.6
井川町	159	46	28.9
大潟村	126	16	12.7
由利本荘市	1,734	333	19.2
にかほ市	548	84	15.3
大仙市	2,089	376	18.0
仙北市	781	136	17.4
美郷町	663	190	28.7
横手市	2,321	542	23.4
湯沢市	1,510	246	16.3
羽後町	481	74	15.4
東成瀬村	94	23	24.5
秋田県	22,871	5,404	23.6

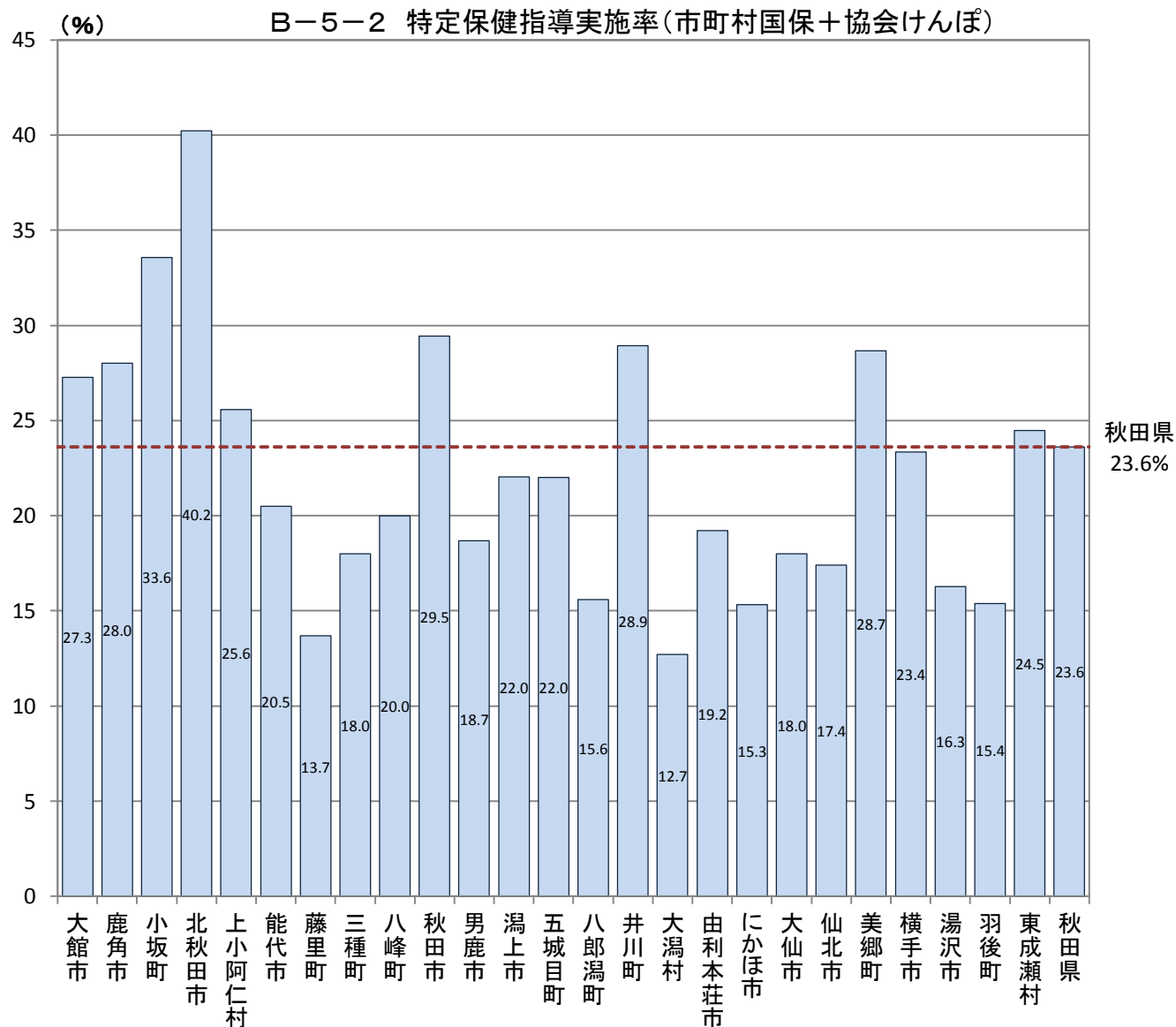

B-6 がん検診

対象年(度)

平成25年

【データ出典】

厚生労働省地域保健・健康増進事業報告(健康増進編)都道府県別より

【データ算出方法】

本データは、平成25年度の地域保健・健康増進事業報告に基づいて、各がん検診の対象者数、受診者数等から算出したもの。

※子宮がん検診及び乳がん検診は2年に1度実施のため、対象年度とその前年の受診者数から連続受診を除いたものが受診者数となる。

※子宮がん検診は20歳以上、そのほかのがん検診は40歳以上が受診対象となる。(対象者の算定にはその他の調整もある。)

【データの見方等】

B-6-1 がん検診受診率

胃がん、大腸がん、肺がん(胸部エックス線検査)、子宮がん、乳がん(視触診及びマンモグラフィ)の受診率について掲載。

【データ利用の留意点】

市町村が実施しているがん検診の実施率である。(その他の医療保険者が実施しているがん検診は含まれない。)

B-6-1 がん検診受診率

【胃がん・男女】

厚生労働省地域保健・健康増進事業報告(健康増進編)都道府県別

市町村	対象者数(人)	受診者数(人)	検診方法		受診率(%)
			集団検診	個別検診	
大館市	29,488	2,553	2,278	275	8.7
鹿角市	13,384	1,927	1,903	24	14.4
小坂町	2,428	410	410	0	16.9
北秋田市	14,860	2,211	2,211	0	14.9
上小阿仁村	1,336	359	359	0	26.9
能代市	23,187	4,155	2,705	1,450	17.9
藤里町	1,679	663	518	145	39.5
三種町	7,980	1,797	1,797	0	22.5
八峰町	3,513	1,205	1,205	0	34.3
秋田市	100,294	5,303	5,303	0	5.3
男鹿市	13,849	1,710	1,710	0	12.3
潟上市	12,206	1,347	1,347	0	11.0
五城目町	4,172	1,129	1,129	0	27.1
八郎潟町	2,443	669	669	0	27.4
井川町	2,017	377	377	0	18.7
大潟村	1,652	667	656	11	40.4
由利本荘市	29,955	3,361	3,361	0	11.2
にかほ市	9,797	1,573	1,573	0	16.1
大仙市	33,432	5,162	5,162	0	15.4
仙北市	11,584	1,748	1,748	0	15.1
美郷町	8,095	2,755	2,755	0	34.0
横手市	37,763	9,729	9,729	0	25.8
湯沢市	19,924	3,209	3,209	0	16.1
羽後町	6,632	1,070	1,070	0	16.1
東成瀬村	1,093	388	388	0	35.5
秋田県	392,763	55,477	53,572	1,905	14.1

B-6-1 がん検診受診率(胃がん・男女)

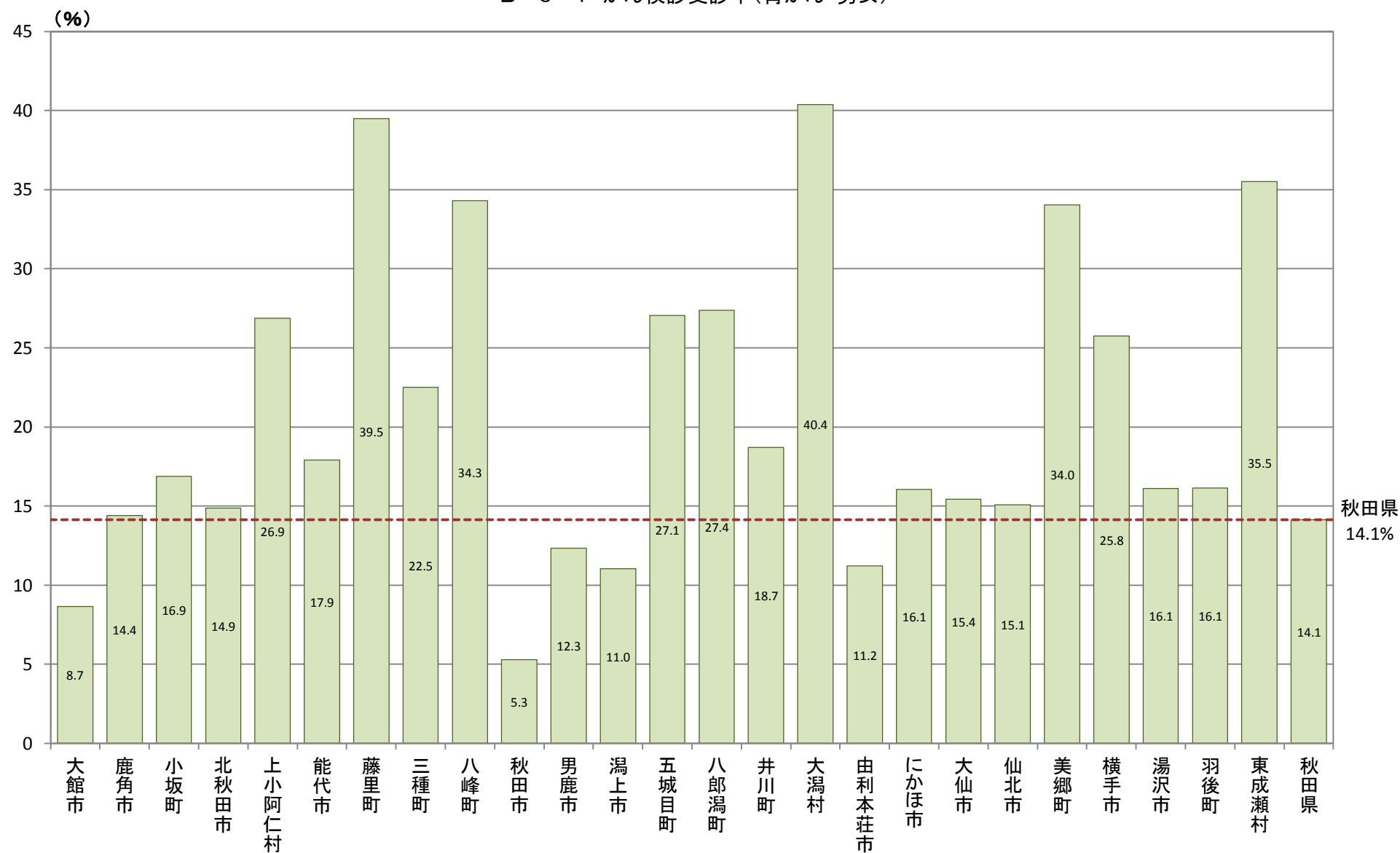

B-6-1 がん検診受診率

【胃がん・男性】

厚生労働省地域保健・健康増進事業報告(健康増進編)都道府県別

市町村	対象者数	受診者数	受診率(%)		
			集団検診	個別検診	
大館市	11,266	965	836	129	8.6
鹿角市	5,151	862	855	7	16.7
小坂町	967	173	173	0	17.9
北秋田市	5,960	1,032	1,032	0	17.3
上小阿仁村	546	183	183	0	33.5
能代市	8,729	1,743	1,205	538	20.0
藤里町	672	295	225	70	43.9
三種町	3,232	799	799	0	24.7
八峰町	1,418	470	470	0	33.1
秋田市	35,762	2,013	2,013	0	5.6
男鹿市	5,477	745	745	0	13.6
潟上市	4,624	563	563	0	12.2
五城目町	1,630	483	483	0	29.6
八郎潟町	938	316	316	0	33.7
井川町	794	191	191	0	24.1
大潟村	772	339	330	9	43.9
由利本荘市	11,775	1,492	1,492	0	12.7
にかほ市	3,847	693	693	0	18.0
大仙市	12,966	2,425	2,425	0	18.7
仙北市	4,619	846	846	0	18.3
美郷町	3,193	1,395	1,395	0	43.7
横手市	14,851	4,521	4,521	0	30.4
湯沢市	7,781	1,564	1,564	0	20.1
羽後町	2,700	536	536	0	19.9
東成瀬村	410	188	188	0	45.9
秋田県	150,080	24,832	24,079	753	16.5

B-6-1 がん検診受診率(胃がん・男性)

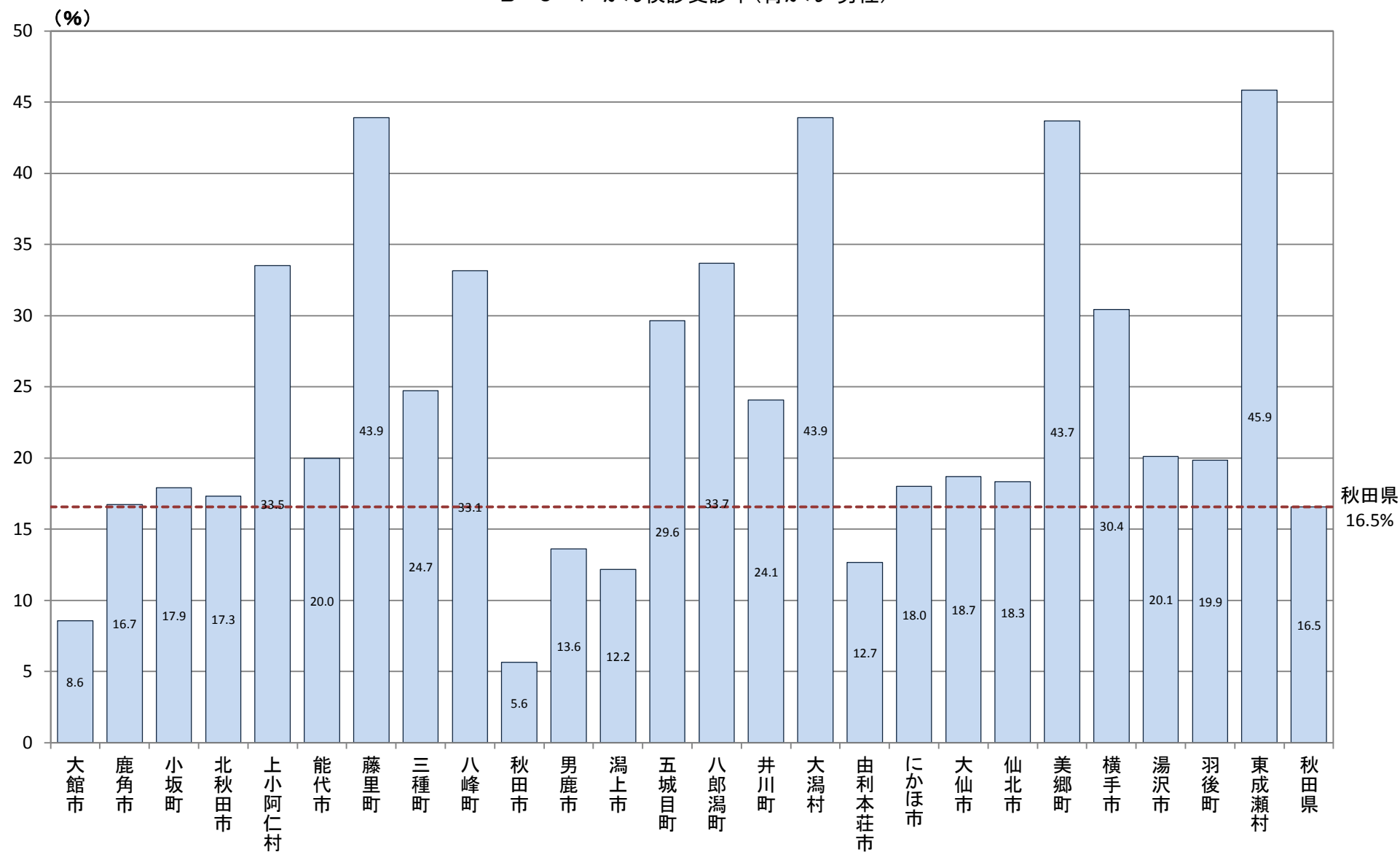

B-6-1 がん検診受診率

【胃がん・女性】

厚生労働省地域保健・健康増進事業報告(健康増進編)都道府県別

市町村	対象者数	受診者数	検診方法		受診率(%)
			集団検診	個別検診	
大館市	18,222	1,588	1,442	146	8.7
鹿角市	8,233	1,065	1,048	17	12.9
小坂町	1,461	237	237	0	16.2
北秋田市	8,900	1,179	1,179	0	13.2
上小阿仁村	790	176	176	0	22.3
能代市	14,458	2,412	1,500	912	16.7
藤里町	1,007	368	293	75	36.5
三種町	4,748	998	998	0	21.0
八峰町	2,095	735	735	0	35.1
秋田市	64,532	3,290	3,290	0	5.1
男鹿市	8,372	965	965	0	11.5
潟上市	7,582	784	784	0	10.3
五城目町	2,542	646	646	0	25.4
八郎潟町	1,505	353	353	0	23.5
井川町	1,223	186	186	0	15.2
大潟村	880	328	326	2	37.3
由利本荘市	18,180	1,869	1,869	0	10.3
にかほ市	5,950	880	880	0	14.8
大仙市	20,466	2,737	2,737	0	13.4
仙北市	6,965	902	902	0	13.0
美郷町	4,902	1,360	1,360	0	27.7
横手市	22,912	5,208	5,208	0	22.7
湯沢市	12,143	1,645	1,645	0	13.5
羽後町	3,932	534	534	0	13.6
東成瀬村	683	200	200	0	29.3
秋田県	242,683	30,645	29,493	1,152	12.6

B-6-1 がん検診受診率(胃がん・女性)

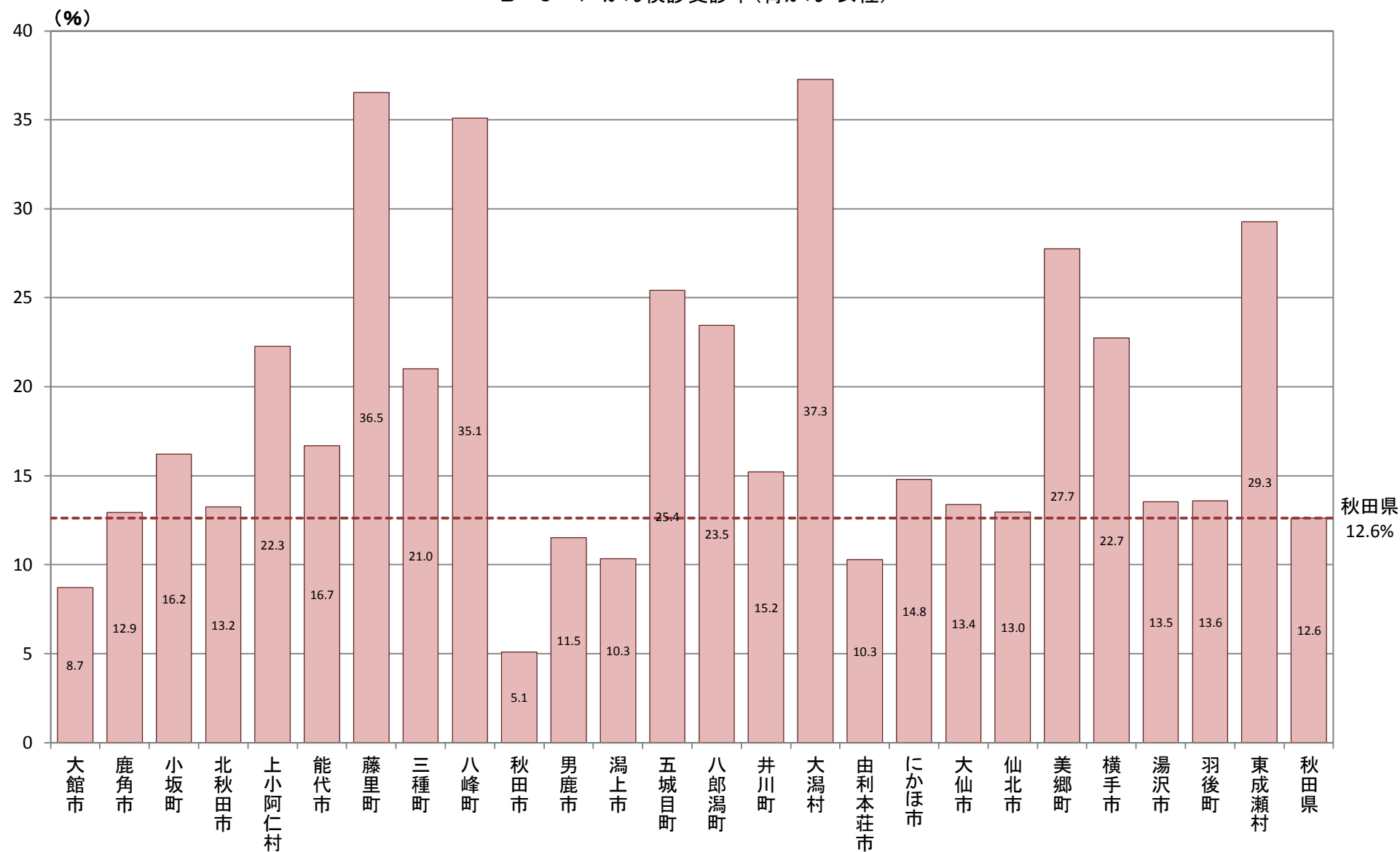

B-6-1 がん検診受診率

【大腸がん・男女】

厚生労働省地域保健・健康増進事業報告(健康増進編)都道府県別

市町村	対象者数(人)	受診者数(人)	受診率(%)		
			集団検診	個別検診	
大館市	29,488	5,251	4,963	288	17.8
鹿角市	13,384	2,286	2,286	0	17.1
小坂町	2,428	863	863	0	35.5
北秋田市	14,860	3,913	3,913	0	26.3
上小阿仁村	1,336	632	632	0	47.3
能代市	23,187	5,028	3,057	1,971	21.7
藤里町	1,679	814	644	170	48.5
三種町	7,980	2,335	2,335	0	29.3
八峰町	3,513	1,457	1,457	0	41.5
秋田市	100,294	17,673	2,052	15,621	17.6
男鹿市	13,849	2,572	2,572	0	18.6
潟上市	12,206	2,356	2,356	0	19.3
五城目町	4,172	1,515	1,515	0	36.3
八郎潟町	2,443	1,064	1,064	0	43.6
井川町	2,017	976	976	0	48.4
大潟村	1,652	861	842	19	52.1
由利本荘市	29,955	6,775	6,775	0	22.6
にかほ市	9,797	2,717	2,717	0	27.7
大仙市	33,432	11,672	11,672	0	34.9
仙北市	11,584	4,501	4,501	0	38.9
美郷町	8,095	3,797	3,797	0	46.9
横手市	37,763	16,139	16,139	0	42.7
湯沢市	19,924	5,957	5,957	0	29.9
羽後町	6,632	1,810	1,810	0	27.3
東成瀬村	1,093	668	668	0	61.1
秋田県	392,763	103,632	85,563	18,069	26.4

B-6-1 がん検診受診率(大腸がん・男女)

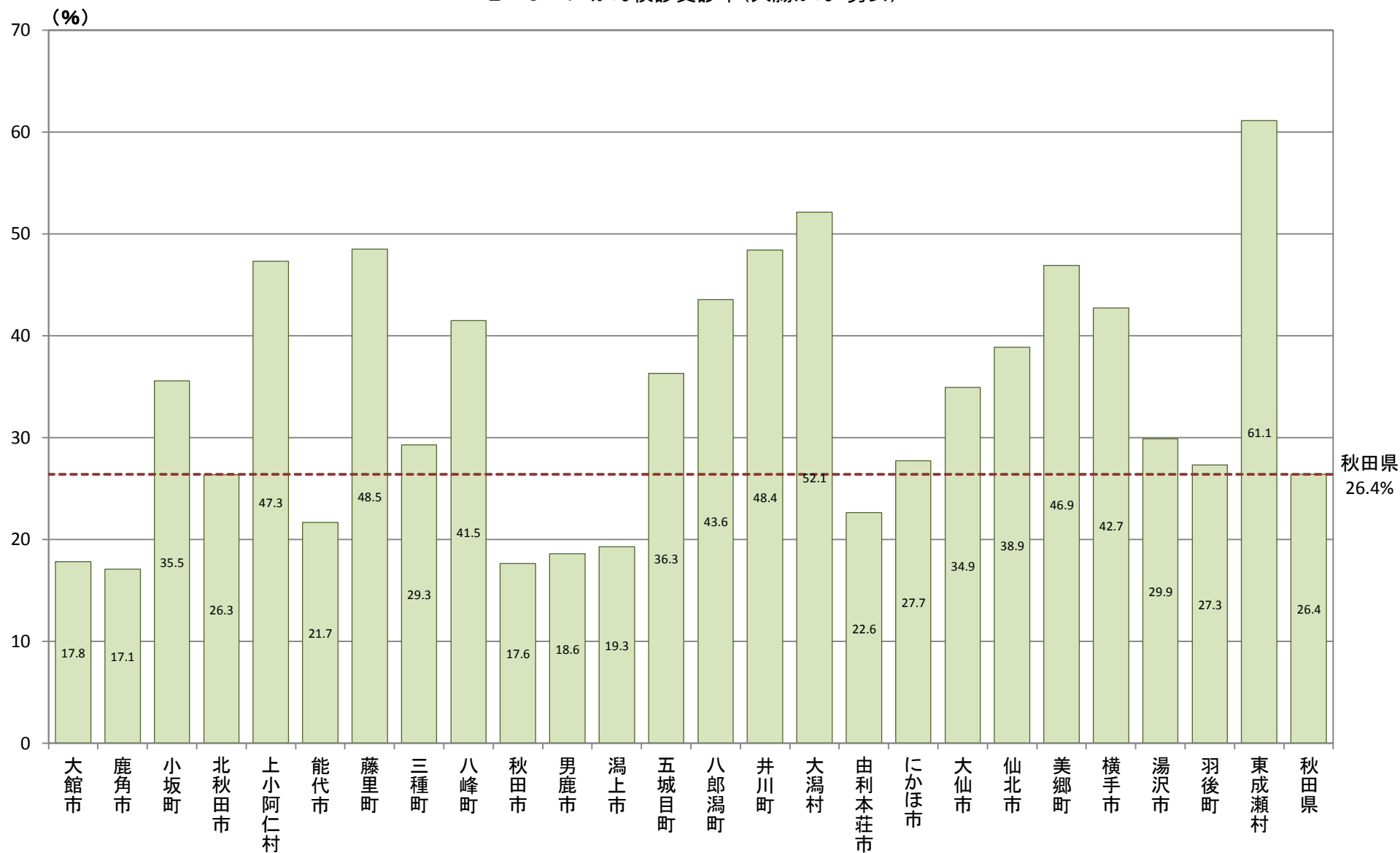

B-6-1 がん検診受診率

【大腸がん・男性】

厚生労働省地域保健・健康増進事業報告(健康増進編)都道府県別

市町村	対象者数	受診者数	受診率(%)		
			集団検診	個別検診	
大館市	11,266	1,916	1,784	132	17.0
鹿角市	5,151	916	916	0	17.8
小坂町	967	313	313	0	32.4
北秋田市	5,960	1,595	1,595	0	26.8
上小阿仁村	546	276	276	0	50.5
能代市	8,729	2,040	1,282	758	23.4
藤里町	672	354	269	85	52.7
三種町	3,232	986	986	0	30.5
八峰町	1,418	564	564	0	39.8
秋田市	35,762	6,053	938	5,115	16.9
男鹿市	5,477	1,041	1,041	0	19.0
潟上市	4,624	920	920	0	19.9
五城目町	1,630	609	609	0	37.4
八郎潟町	938	455	455	0	48.5
井川町	794	431	431	0	54.3
大潟村	772	401	387	14	51.9
由利本荘市	11,775	3,034	3,034	0	25.8
にかほ市	3,847	1,105	1,105	0	28.7
大仙市	12,966	5,015	5,015	0	38.7
仙北市	4,619	1,954	1,954	0	42.3
美郷町	3,193	1,793	1,793	0	56.2
横手市	14,851	6,802	6,802	0	45.8
湯沢市	7,781	2,653	2,653	0	34.1
羽後町	2,700	824	824	0	30.5
東成瀬村	410	289	289	0	70.5
秋田県	150,080	42,339	36,235	6,104	28.2

B-6-1 がん検診受診率(大腸がん・男性)

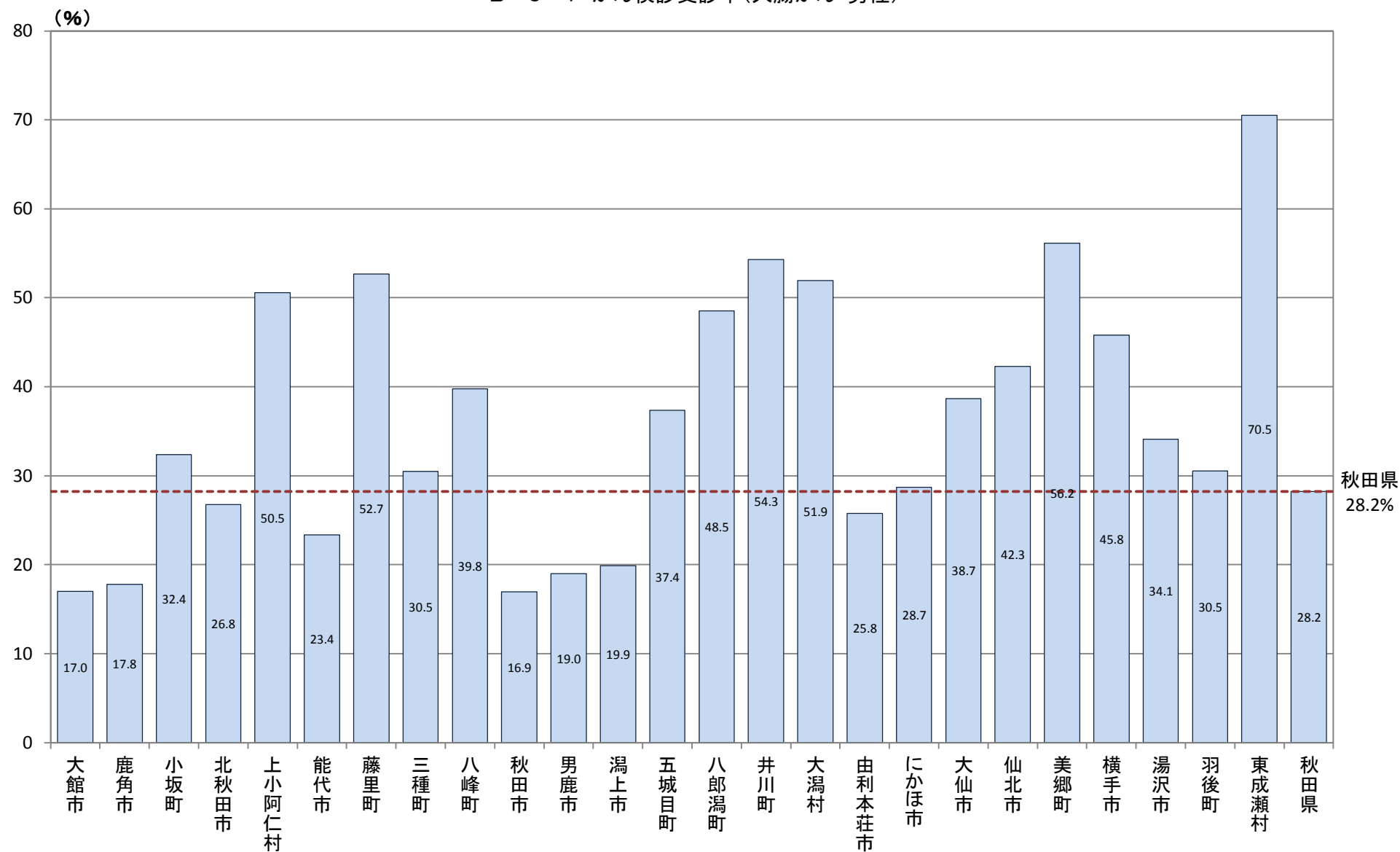

B-6-1 がん検診受診率

【大腸がん・女性】

厚生労働省地域保健・健康増進事業報告(健康増進編)都道府県別

市町村	対象者数	受診者数	検診方法		受診率(%)
			集団検診	個別検診	
大館市	18,222	3,335	3,179	156	18.3
鹿角市	8,233	1,370	1,370	0	16.6
小坂町	1,461	550	550	0	37.6
北秋田市	8,900	2,318	2,318	0	26.0
上小阿仁村	790	356	356	0	45.1
能代市	14,458	2,988	1,775	1,213	20.7
藤里町	1,007	460	375	85	45.7
三種町	4,748	1,349	1,349	0	28.4
八峰町	2,095	893	893	0	42.6
秋田市	64,532	11,620	1,114	10,506	18.0
男鹿市	8,372	1,531	1,531	0	18.3
潟上市	7,582	1,436	1,436	0	18.9
五城目町	2,542	906	906	0	35.6
八郎潟町	1,505	609	609	0	40.5
井川町	1,223	545	545	0	44.6
大潟村	880	460	455	5	52.3
由利本荘市	18,180	3,741	3,741	0	20.6
にかほ市	5,950	1,612	1,612	0	27.1
大仙市	20,466	6,657	6,657	0	32.5
仙北市	6,965	2,547	2,547	0	36.6
美郷町	4,902	2,004	2,004	0	40.9
横手市	22,912	9,337	9,337	0	40.8
湯沢市	12,143	3,304	3,304	0	27.2
羽後町	3,932	986	986	0	25.1
東成瀬村	683	379	379	0	55.5
秋田県	242,683	61,293	49,328	11,965	25.3

B-6-1 がん検診受診率(大腸がん・女性)

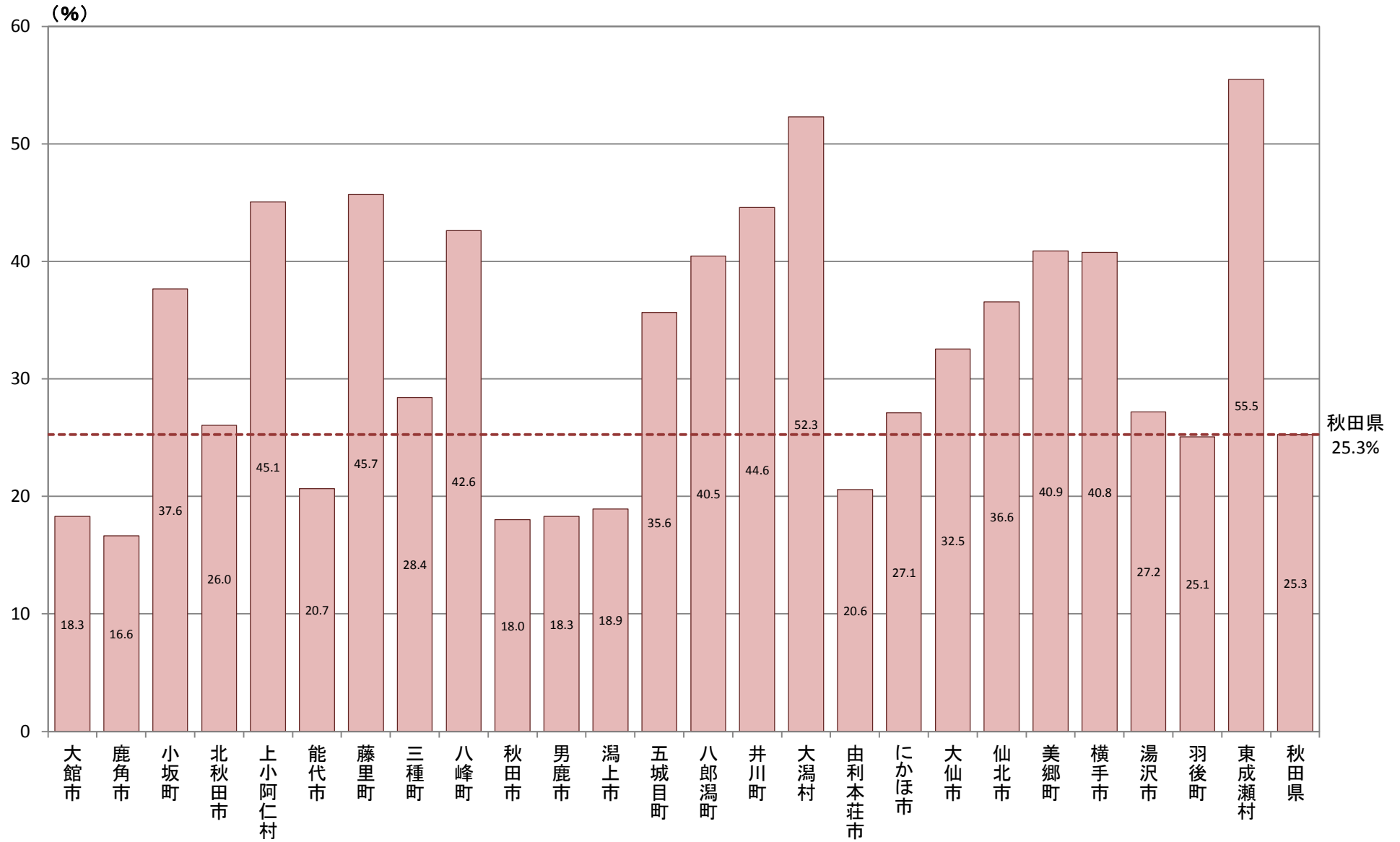

B-6-1 がん検診受診率

【肺がん・男女】

厚生労働省地域保健・健康増進事業報告(健康増進編)都道府県別

市町村	対象者数(人)	受診者数(人)	検診方法		受診率(%)
			集団検診	個別検診	
大館市	29,488	4,295	4,295	0	14.6
鹿角市	13,384	3,631	3,631	0	27.1
小坂町	2,428	872	872	0	35.9
北秋田市	14,860	3,623	3,623	0	24.4
上小阿仁村	1,336	642	642	0	48.1
能代市	23,187	6,092	4,305	1,787	26.3
藤里町	1,679	843	684	159	50.2
三種町	7,980	2,265	2,265	0	28.4
八峰町	3,513	1,535	1,535	0	43.7
秋田市	100,294	10,260	10,260	0	10.2
男鹿市	13,849	2,425	2,425	0	17.5
潟上市	12,206	1,376	1,376	0	11.3
五城目町	4,172	1,601	1,601	0	38.4
八郎潟町	2,443	946	946	0	38.7
井川町	2,017	1,224	1,224	0	60.7
大潟村	1,652	861	831	30	52.1
由利本荘市	29,955	7,241	7,241	0	24.2
にかほ市	9,797	2,339	2,339	0	23.9
大仙市	33,432	11,931	11,931	0	35.7
仙北市	11,584	1,372	1,372	0	11.8
美郷町	8,095	1,668	1,668	0	20.6
横手市	37,763	15,746	15,746	0	41.7
湯沢市	19,924	1,589	1,589	0	8.0
羽後町	6,632	935	935	0	14.1
東成瀬村	1,093	394	394	0	36.0
秋田県	392,763	85,706	83,730	1,976	21.8

B-6-1 がん検診受診率(肺がん・男女)

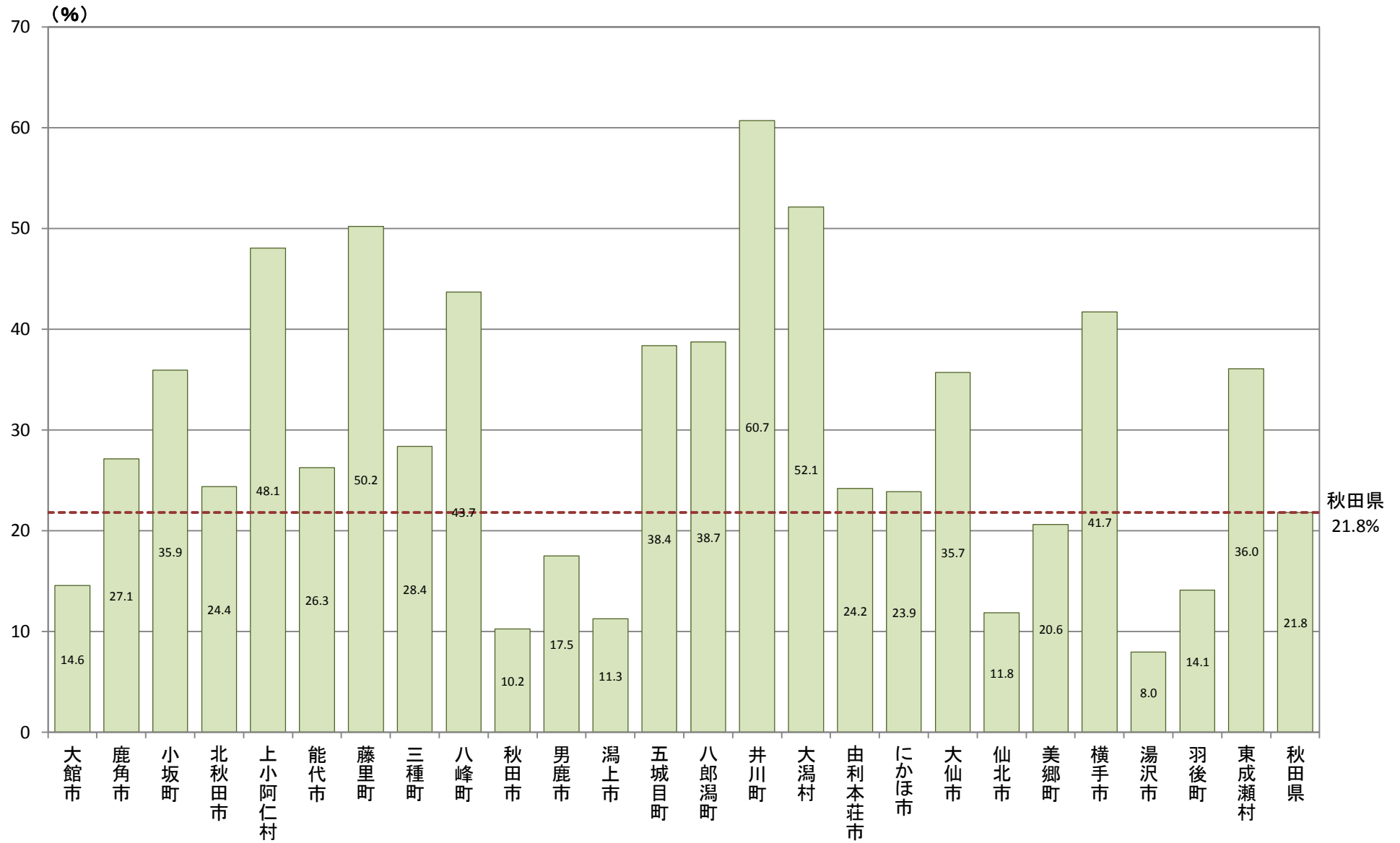

B-6-1 がん検診受診率

【肺がん・男性】

厚生労働省地域保健・健康増進事業報告(健康増進編)都道府県別

市町村	対象者数	受診者数	受診率(%)	
			集団検診	個別検診
大館市	11,266	1,584	1,584	0
鹿角市	5,151	1,286	1,286	0
小坂町	967	316	316	0
北秋田市	5,960	1,547	1,547	0
上小阿仁村	546	255	255	0
能代市	8,729	2,521	1,844	677
藤里町	672	360	283	77
三種町	3,232	973	973	0
八峰町	1,418	594	594	0
秋田市	35,762	3,445	3,445	0
男鹿市	5,477	996	996	0
潟上市	4,624	619	619	0
五城目町	1,630	661	661	0
八郎潟町	938	412	412	0
井川町	794	524	524	0
大潟村	772	423	401	22
由利本荘市	11,775	3,280	3,280	0
にかほ市	3,847	1,009	1,009	0
大仙市	12,966	5,095	5,095	0
仙北市	4,619	559	559	0
美郷町	3,193	775	775	0
横手市	14,851	6,751	6,751	0
湯沢市	7,781	965	965	0
羽後町	2,700	513	513	0
東成瀬村	410	185	185	0
秋田県	150,080	35,648	34,872	776

B-6-1 がん検診受診率(肺がん・男性)

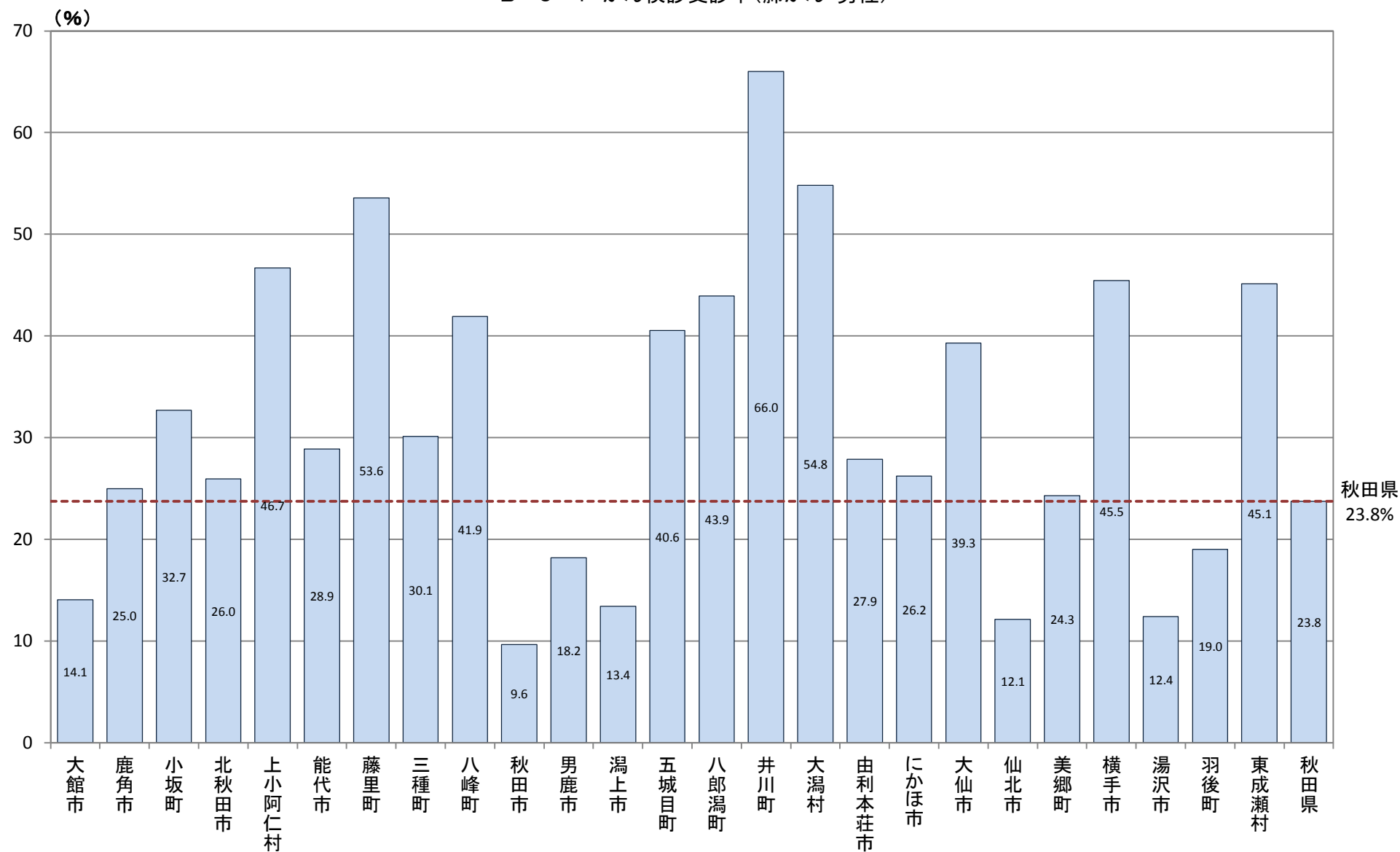

B-6-1 がん検診受診率

【肺がん・女性】

厚生労働省地域保健・健康増進事業報告(健康増進編)都道府県別

市町村	対象者数	受診者数	検診方法		受診率(%)
			集団検診	個別検診	
大館市	18,222	2,711	2,711	0	14.9
鹿角市	8,233	2,345	2,345	0	28.5
小坂町	1,461	556	556	0	38.1
北秋田市	8,900	2,076	2,076	0	23.3
上小阿仁村	790	387	387	0	49.0
能代市	14,458	3,571	2,461	1,110	24.7
藤里町	1,007	483	401	82	48.0
三種町	4,748	1,292	1,292	0	27.2
八峰町	2,095	941	941	0	44.9
秋田市	64,532	6,815	6,815	0	10.6
男鹿市	8,372	1,429	1,429	0	17.1
潟上市	7,582	757	757	0	10.0
五城目町	2,542	940	940	0	37.0
八郎潟町	1,505	534	534	0	35.5
井川町	1,223	700	700	0	57.2
大潟村	880	438	430	8	49.8
由利本荘市	18,180	3,961	3,961	0	21.8
にかほ市	5,950	1,330	1,330	0	22.4
大仙市	20,466	6,836	6,836	0	33.4
仙北市	6,965	813	813	0	11.7
美郷町	4,902	893	893	0	18.2
横手市	22,912	8,995	8,995	0	39.3
湯沢市	12,143	624	624	0	5.1
羽後町	3,932	422	422	0	10.7
東成瀬村	683	209	209	0	30.6
秋田県	242,683	50,058	48,858	1,200	20.6

B-6-1 がん検診受診率(肺がん・女性)

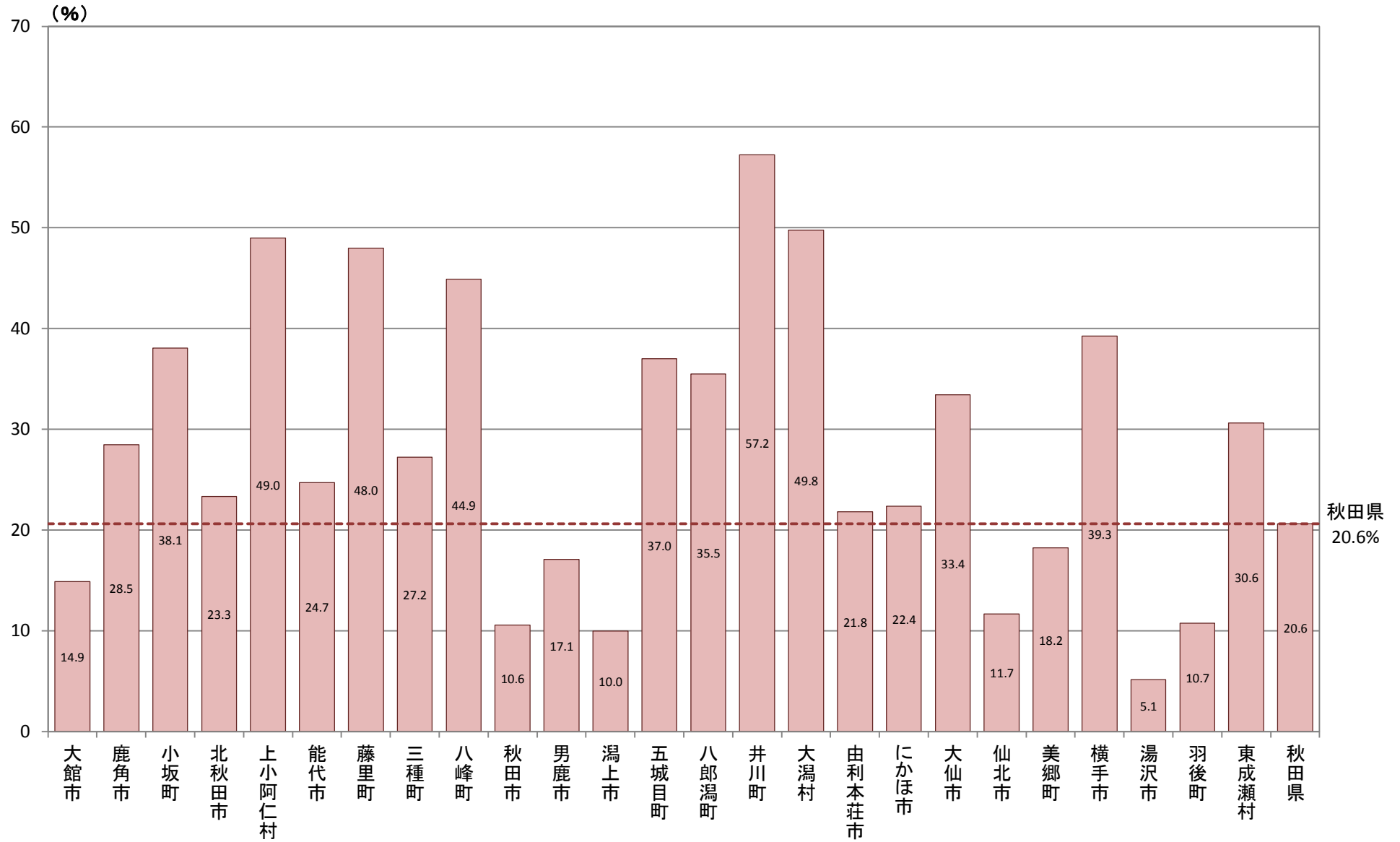

B-6-1 がん検診受診率

【子宮がん・女性】

厚生労働省地域保健・健康増進事業報告(健康増進編)都道府県別

市町村	対象者数 (人)	受診者数 (人)				受診率 (%)	平成23年度受診者数		平成24年度受診者数		連続受診者数	
			平成24年度	平成25年度	連続		集団検診	個別検診	集団検診	個別検診	集団検診	個別検診
大館市	19,911	4,476	2,912	2,724	1,160	22.5	681	2,316	807	2,105	333	837
鹿角市	8,821	1,922	1,255	1,257	590	21.8	1,128	0	1,255	0	516	0
小坂町	1,521	309	169	162	22	20.3	172	13	147	22	24	3
北秋田市	9,364	1,382	756	697	71	14.8	662	169	627	129	66	19
上小阿仁村	833	210	109	104	3	25.2	114	6	100	9	4	0
能代市	15,716	4,516	2,255	2,631	370	28.7	1,142	901	1,020	1,235	0	0
藤里町	1,033	347	221	266	140	33.6	204	50	176	45	129	23
三種町	5,104	1,634	1,120	1,138	624	32.0	975	128	1,007	113	651	14
八峰町	2,255	1,223	848	900	525	54.2	635	32	818	30	486	0
秋田市	76,110	13,418	7,207	7,203	992	17.6	204	7,061	224	6,983	13	1,268
男鹿市	9,069	1,136	735	763	362	12.5	590	244	491	244	289	57
潟上市	8,478	2,306	1,829	1,929	1,452	27.2	963	861	987	842	622	371
五城目町	2,710	784	502	584	302	28.9	583	52	484	18	315	4
八郎潟町	1,646	526	372	375	221	32.0	348	15	343	29	207	4
井川町	1,346	344	203	243	102	25.6	230	44	157	46	98	0
大潟村	1,039	414	312	334	232	39.8	296	24	278	34	211	10
由利本荘市	19,836	3,561	1,894	1,748	81	18.0	1,340	600	1,233	661	35	51
にかほ市	6,380	1,249	648	601	0	19.6	586	0	555	93	0	0
大仙市	22,612	4,452	2,379	2,456	383	19.7	1,905	361	1,875	504	76	144
仙北市	7,453	1,694	907	898	111	22.7	223	370	402	505	20	106
美郷町	5,328	2,006	1,052	1,120	166	37.7	923	63	885	167	145	8
横手市	24,921	8,944	4,545	4,767	368	35.9	4,038	841	3,729	816	298	73
湯沢市	13,206	3,284	1,692	1,718	126	24.9	1,522	217	1,457	235	0	0
羽後町	4,246	782	398	421	37	18.4	376	51	331	67	42	4
東成瀬村	719	262	161	115	14	36.4	128	4	157	4	14	1
秋田県	269,657	61,181	34,481	35,154	8,454	22.7	19,968	14,423	19,545	14,936	4,594	2,997

B-6-1 がん検診受診率(子宮がん・女性)

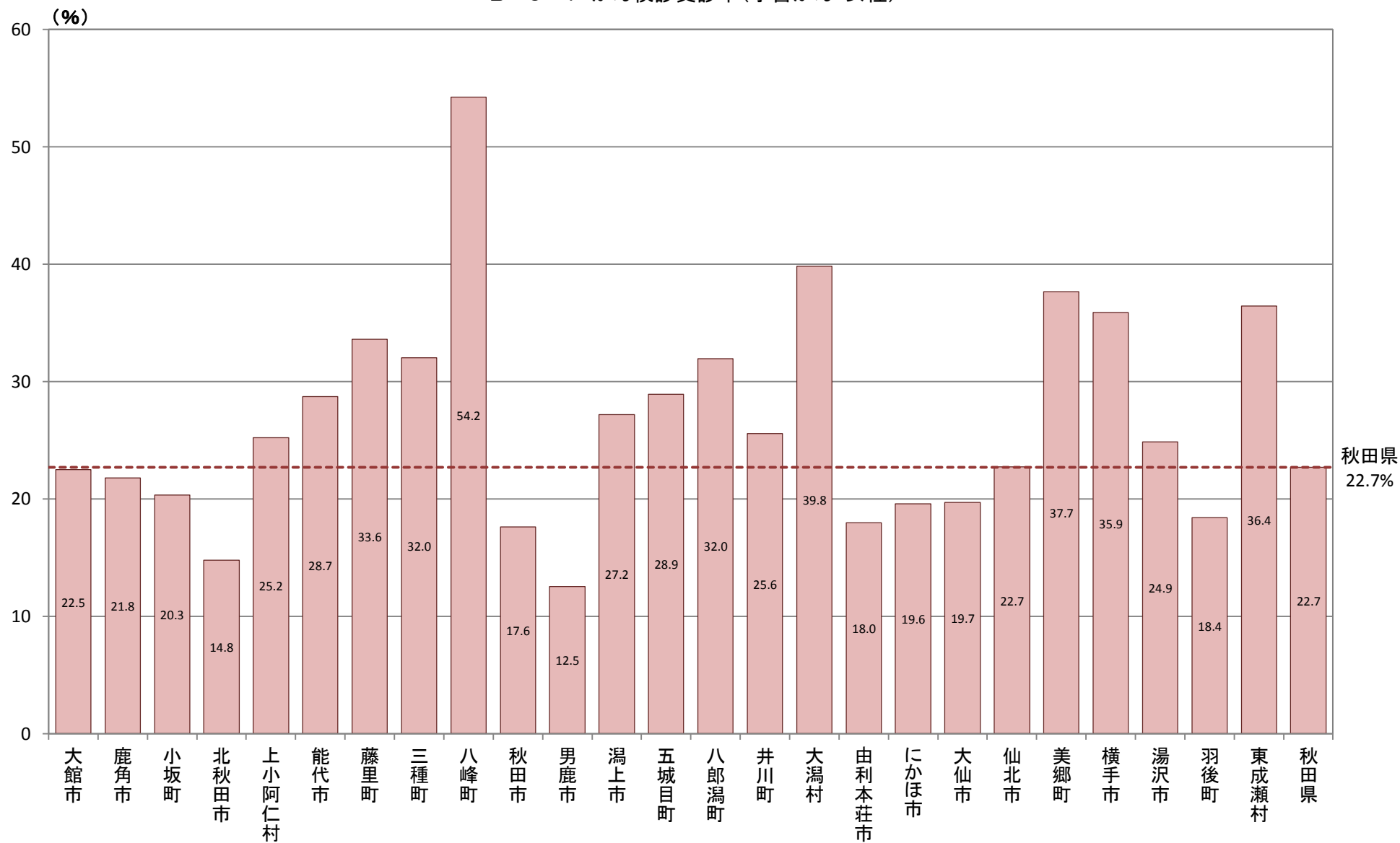

B-6-1 がん検診受診率

【乳がん・女性】

厚生労働省地域保健・健康増進事業報告(健康増進編)都道府県別

市町村	対象者数 (人)	受診者数 (人)				受診率 (%)	平成23年度受診者数		平成24年度受診者数		連続受診者数	
			平成24年度	平成25年度	連続		集団検診	個別検診	集団検診	個別検診	集団検診	個別検診
大館市	18,222	2,845	1,599	1,666	420	15.6	681	2,316	720	879	105	211
鹿角市	8,233	1,860	980	917	37	22.6	985	0	980	0	58	0
小坂町	1,461	312	162	150	0	21.4	169	0	162	0	0	0
北秋田市	8,900	1,435	736	767	68	16.1	649	156	629	107	0	0
上小阿仁村	790	230	123	114	7	29.1	111	7	116	7	2	0
能代市	14,458	5,023	2,592	2,888	457	34.7	1,322	986	1,227	1,365	0	0
藤里町	1,007	422	168	330	76	41.9	171	66	113	55	7	1
三種町	4,748	1,315	713	707	105	27.7	422	257	476	237	95	53
八峰町	2,095	1,303	877	995	569	62.2	729	41	877	0	552	0
秋田市	64,532	8,540	4,418	4,643	521	13.2	843	3,830	491	3,927	98	771
男鹿市	8,372	1,048	626	726	304	12.5	588	142	534	92	207	6
潟上市	7,582	2,032	1,439	1,486	893	26.8	846	583	911	528	560	252
五城目町	2,542	773	495	544	266	30.4	565	52	478	17	253	5
八郎潟町	1,505	516	367	384	235	34.3	355	28	339	28	207	13
井川町	1,223	293	199	183	89	24.0	219	33	155	44	88	0
大潟村	880	330	162	218	50	37.5	214	10	156	6	49	2
由利本荘市	18,180	3,443	1,793	1,826	176	18.9	1,245	786	1,119	674	54	108
にかほ市	5,950	1,340	697	643	0	22.5	533	157	569	128	0	0
大仙市	20,466	4,848	2,480	2,518	150	23.7	2,807	222	2,343	137	125	0
仙北市	6,965	1,524	792	825	93	21.9	274	324	389	403	40	67
美郷町	4,902	1,974	1,084	1,124	234	40.3	1,159	0	1,053	31	225	4
横手市	22,912	8,724	4,311	4,566	153	38.1	4,591	0	4,311	0	179	0
湯沢市	12,143	3,581	1,632	2,068	119	29.5	1,584	0	1,503	129	0	0
羽後町	3,932	845	410	478	43	21.5	347	76	353	57	33	0
東成瀬村	683	256	152	114	10	37.5	130	10	144	8	12	1
秋田県	242,683	54,812	29,007	30,880	5,075	22.6	21,539	10,082	20,148	8,859	2,949	1,494

B-6-1 がん検診受診率(乳がん・女性)

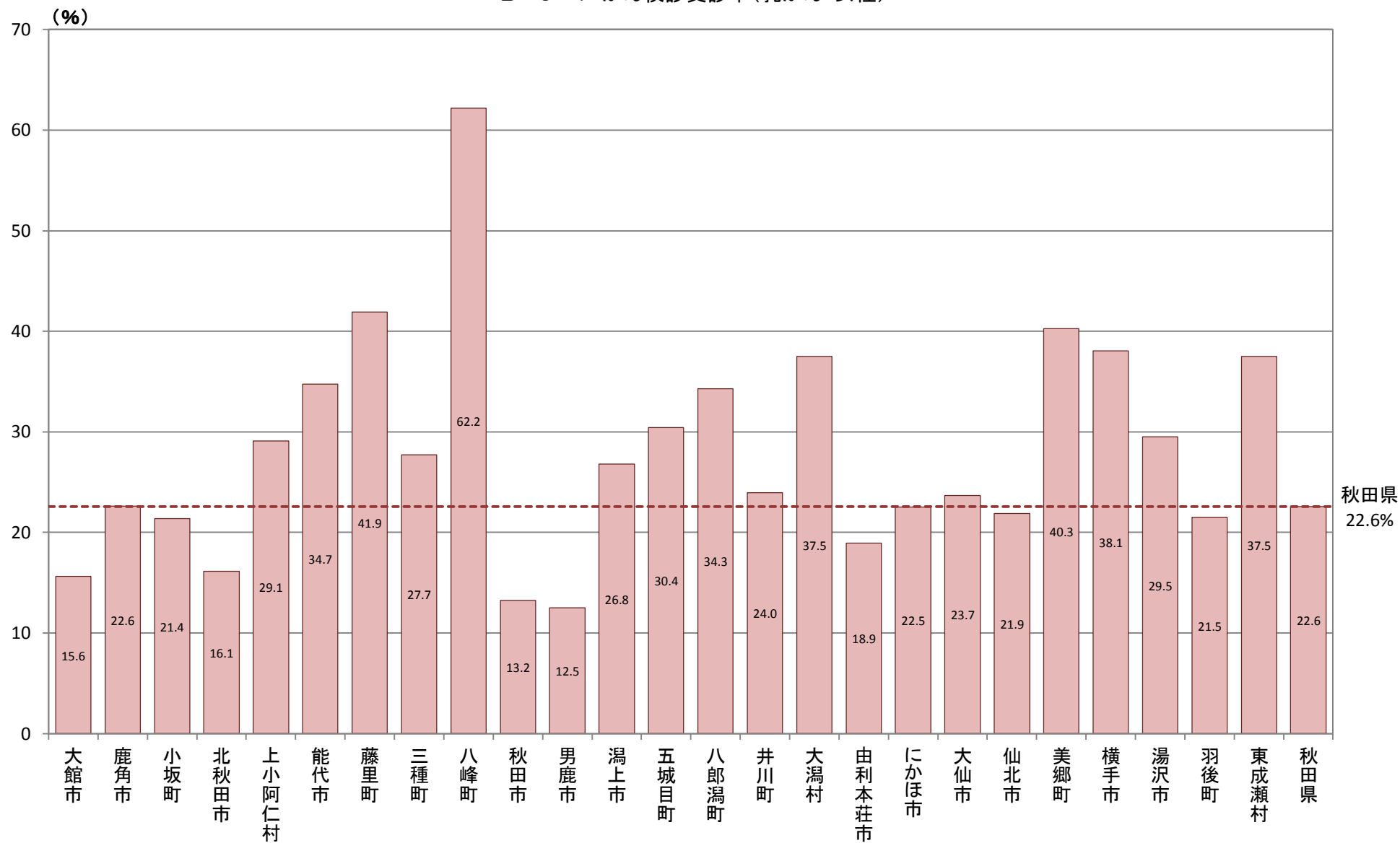

B-7 特定健康診査データによる地域差分析(標準化該当比)

対象年(度)

平成25年

【データ出典】

平成25年度市町村国保特定健康診査結果データ及び全国健康保険協会(協会けんぽ)秋田支部特定健康診査結果データより

【データ算出方法】

本データは、平成25年度の市町村国保及び全国健康保険協会秋田支部の特定健康診査結果データから算出したもの。

※メタボリックシンドローム該当者及び予備群については、結果データをもとに独自判定した結果を集計している。(医師による判定とは異なる。)

※各項目の詳細判定に用いたデータは別紙(特定健康診査・医療レセプトデータ集計・分析条件一覧表)による集計結果により算出した。

【データの見方等】

標準化該当比は、「標準化死亡比(SMR)」に準じて算出したもの。

各市町村の性・年齢階級別の受診者(判定可能者)数に、秋田県合計の特定健康診査結果から算出した該当者の割合を乗じて集計した人数をその市町村の期待者数とし、実際の特定健康診査結果で該当と判定された性別の人数(該当者数)を期待者数で除し、100を乗じた値。

年齢構成の違いの影響を除いて地域の状況を表すものであり、地域比較(市町村比較)に用いている。

標準化該当比100を秋田県合計(集計した県全体)とし、各市町村の該当者の出現割合の高低を比較している。

B-7-1 特定健康診査において検査数値が一定の基準を超える者(標準化該当比)

肥満、メタボリックシンドローム、血圧、脂質、血糖について掲載。

B-7-2 特定健康診査における有病者(標準化該当比)

検査数値等が一定の値以上を検出したため、糖尿病、高血圧症、脂質異常症と判定される者について掲載。

B-7-3 特定健康診査における検査数値の平均値(年齢調整)

BMI、腹囲、空腹時血糖、HbA1c、収縮期血圧、拡張期血圧、中性脂肪、LDL・HDLコレステロールの各平均値。

B-7-4 特定健康診査での質問項目による生活習慣比較(標準化該当比)

喫煙、体重変化、運動習慣、歩行、食習慣(朝食・夕食・夜食)、飲酒(頻度・量)、睡眠、生活習慣改善、保健指導の各項目について掲載。

【データ利用の留意点】

特定健康診査の受診率が約40%であること、市町村によってはそれ以外の地域要素があることを十分に留意する必要がある。

B-7-1 特定健康診査において検査数値が一定の基準を超える者(標準化該当比)

【肥満者・男性】

(BMI≧25)

平成25年度市町村国保特定健康診査結果データ及び全国健康保険協会(協会けんぽ)秋田支部特定健康診査結果データ

市町村	点推定	95% 下限	95% 上限	P値
大館市	100.6	95.5	105.9	0.823
鹿角市	93.5	87.0	100.3	0.064
小坂町	103.0	86.4	121.9	0.765
北秋田市	110.9	103.7	118.4	0.002
上小阿仁村	124.1	101.7	150.0	0.029
能代市	99.0	93.4	104.9	0.747
藤里町	120.5	101.2	142.4	0.032
三種町	102.2	92.9	112.1	0.663
八峰町	93.9	82.3	106.6	0.346
秋田市	99.2	96.6	101.9	0.564
男鹿市	111.1	102.3	120.4	0.012
潟上市	107.3	99.5	115.5	0.066
五城目町	103.0	91.3	115.8	0.639
八郎潟町	96.7	82.2	112.9	0.700
井川町	122.7	105.3	142.2	0.007
大潟村	115.6	98.0	135.5	0.081
由利本荘市	96.6	92.1	101.3	0.155
にかほ市	107.3	98.9	116.3	0.088
大仙市	98.3	93.9	102.9	0.471
仙北市	103.8	96.2	111.9	0.335
美郷町	97.3	89.8	105.1	0.494
横手市	95.0	91.1	99.1	0.016
湯沢市	101.7	96.5	107.0	0.543
羽後町	92.7	83.9	102.1	0.129
東成瀬村	78.8	62.8	97.5	0.032
秋田県	100.0			

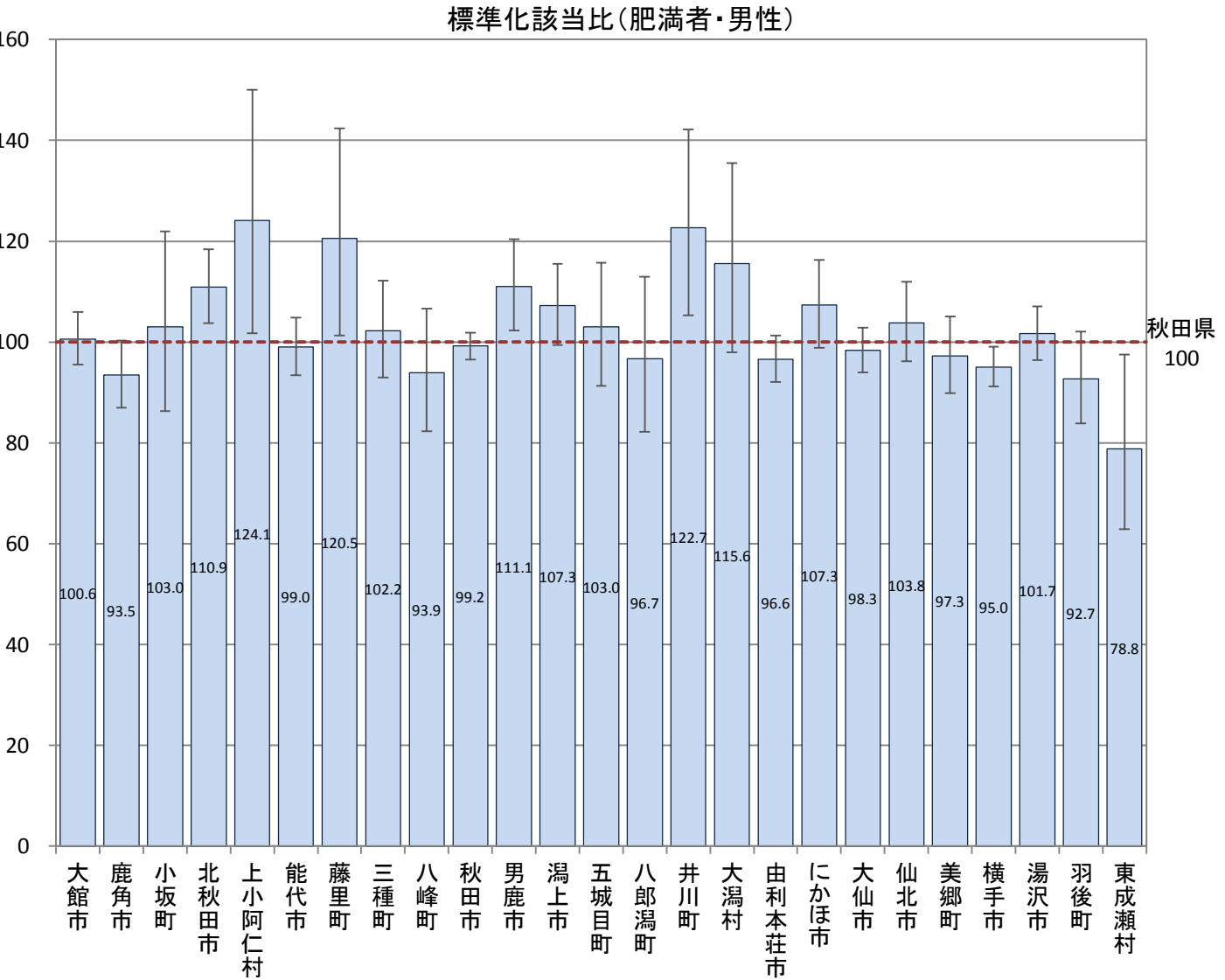

B-7-1 特定健康診査において検査数値が一定の基準を超える者(標準化該当比)

【肥満者・女性】

平成25年度市町村国保特定健康診査結果データ及び全国健康保険協会(協会けんぽ)秋田支部特定健康診査結果データ

(BMI \geq 25)

市町村	点推定	95% 下限	95% 上限	P値
大館市	94.0	88.4	99.8	0.044
鹿角市	95.7	88.1	103.7	0.289
小坂町	125.8	106.7	147.3	0.005
北秋田市	113.5	105.8	121.8	0.000
上小阿仁村	136.0	111.0	165.0	0.002
能代市	102.6	96.3	109.1	0.431
藤里町	136.2	114.2	161.2	0.000
三種町	117.5	106.7	129.2	0.001
八峰町	114.8	100.8	130.2	0.034
秋田市	80.5	78.0	83.2	0.000
男鹿市	117.3	107.4	127.8	0.000
潟上市	107.3	99.0	116.1	0.082
五城目町	114.7	101.5	129.1	0.025
八郎潟町	100.5	84.4	118.8	0.986
井川町	131.2	109.9	155.4	0.002
大潟村	126.3	106.3	149.1	0.006
由利本荘市	106.8	101.2	112.7	0.016
にかほ市	105.3	96.4	114.8	0.247
大仙市	109.8	104.7	115.0	0.000
仙北市	104.7	96.5	113.5	0.271
美郷町	106.5	97.6	116.0	0.152
横手市	100.4	96.0	104.9	0.870
湯沢市	106.8	100.7	113.3	0.027
羽後町	110.9	99.3	123.4	0.063
東成瀬村	116.5	93.8	143.0	0.162
秋田県	100.0			

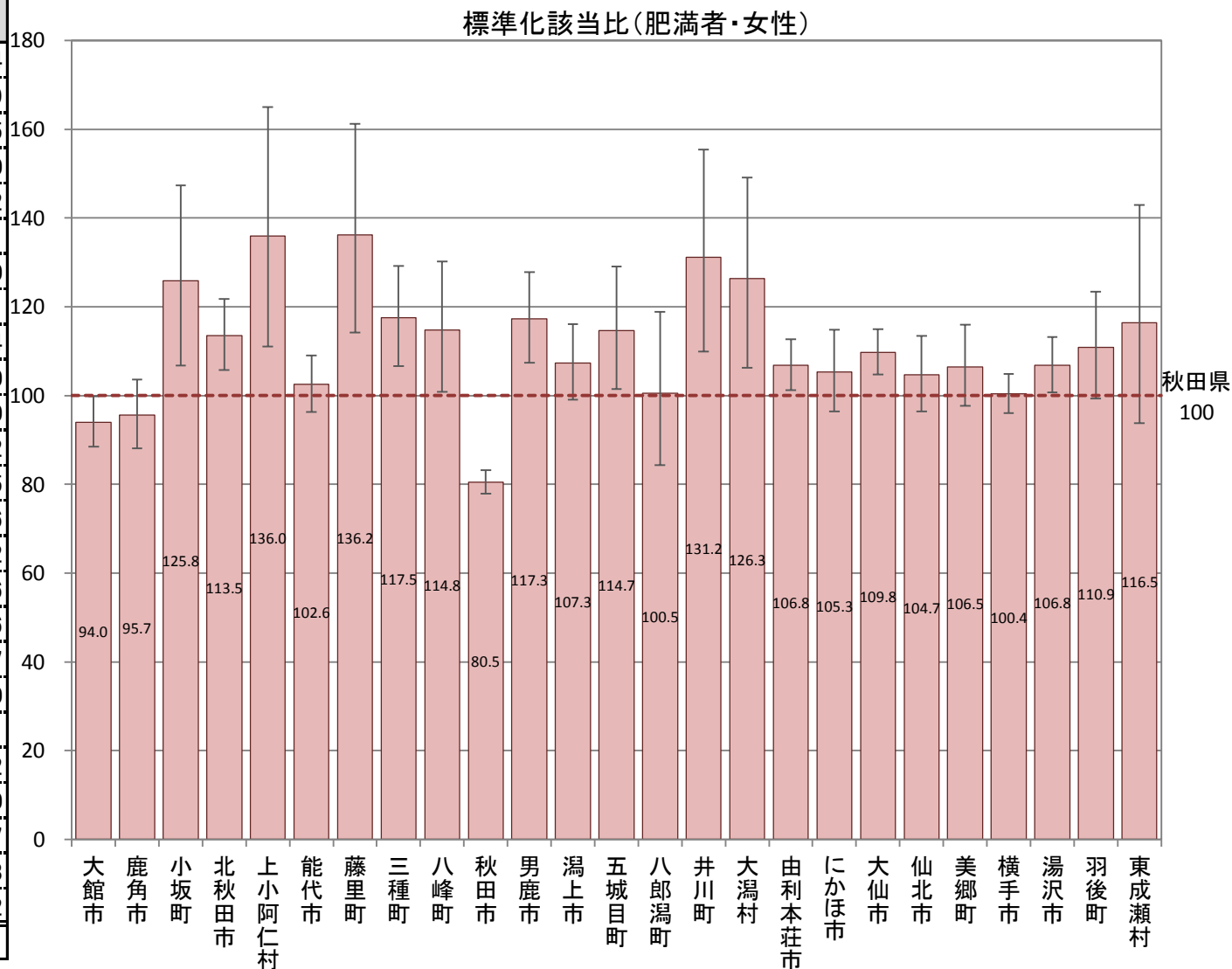

B-7-1 特定健康診査において検査数値が一定の基準を超える者(標準化該当比)

【メタボリックシンドローム該当者・男性】

平成25年度市町村国保特定健康診査結果データ及び全国健康保険協会(協会けんぽ)秋田支部特定健康診査結果データ

(健診データから、腹囲85cm以上、かつ各数値項目により独自判定で算出)

市町村	点推定	95% 下限	95% 上限	P値
大館市	100.5	94.0	107.3	0.892
鹿角市	96.1	87.8	105.0	0.391
小坂町	87.7	68.6	110.4	0.290
北秋田市	103.9	95.2	113.2	0.394
上小阿仁村	109.0	83.0	140.6	0.551
能代市	98.5	91.4	106.0	0.696
藤里町	107.2	84.6	133.9	0.584
三種町	119.9	107.3	133.5	0.001
八峰町	102.9	87.8	120.0	0.740
秋田市	97.6	94.3	101.0	0.170
男鹿市	101.3	90.9	112.7	0.830
潟上市	93.1	84.0	103.0	0.173
五城目町	82.2	69.3	96.8	0.021
八郎潟町	86.4	69.4	106.1	0.179
井川町	92.4	73.7	114.4	0.503
大潟村	75.0	57.1	96.8	0.031
由利本荘市	97.9	92.2	103.8	0.488
にかほ市	118.8	107.7	130.8	0.000
大仙市	113.7	107.8	119.9	0.000
仙北市	103.6	94.1	113.9	0.473
美郷町	120.0	109.8	131.0	0.000
横手市	91.5	86.7	96.5	0.001
湯沢市	101.3	94.8	108.1	0.706
羽後町	82.6	72.3	94.0	0.004
東成瀬村	67.2	49.2	89.6	0.008
秋田県	100.0			

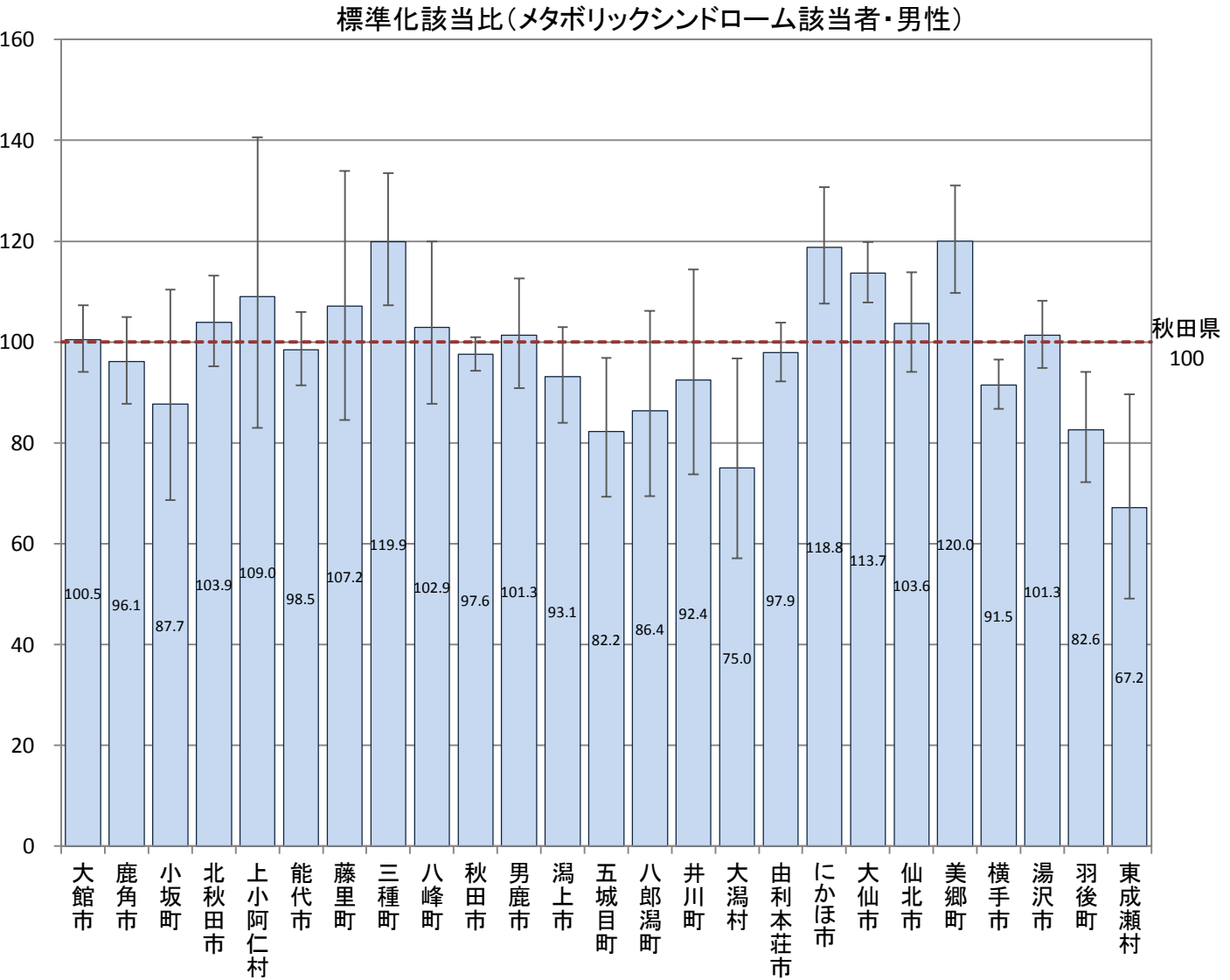

B-7-1 特定健康診査において検査数値が一定の基準を超える者(標準化該当比)

【メタボリックシンドローム該当者・女性】

平成25年度市町村国保特定健康診査結果データ及び全国健康保険協会(協会けんぽ)秋田支部特定健康診査結果データ

(健診データから、腹囲90cm以上、かつ各数値項目により独自判定で算出)

市町村	点推定	95% 下限	95% 上限	P値
大館市	98.9	87.1	111.8	0.882
鹿角市	90.4	75.5	107.3	0.267
小坂町	91.7	59.9	134.3	0.726
北秋田市	109.6	93.8	127.3	0.247
上小阿仁村	116.6	72.1	178.2	0.559
能代市	93.8	81.5	107.5	0.376
藤里町	92.0	56.9	140.6	0.781
三種町	101.2	80.7	125.3	0.958
八峰町	95.8	70.1	127.8	0.828
秋田市	79.4	74.1	85.0	0.000
男鹿市	102.7	83.9	124.4	0.826
潟上市	77.4	63.1	94.0	0.011
五城目町	64.4	45.1	89.2	0.009
八郎潟町	54.2	31.6	86.8	0.013
井川町	100.7	64.5	149.9	0.946
大潟村	78.5	47.2	122.6	0.339
由利本荘市	105.0	93.3	117.6	0.423
にかほ市	140.9	119.9	164.5	0.000
大仙市	136.0	124.4	148.3	0.000
仙北市	113.7	96.1	133.6	0.128
美郷町	145.0	123.7	168.9	0.000
横手市	108.5	99.0	118.6	0.078
湯沢市	101.8	89.4	115.4	0.811
羽後町	91.0	69.6	116.8	0.497
東成瀬村	100.3	59.4	158.6	0.918
秋田県	100.0			

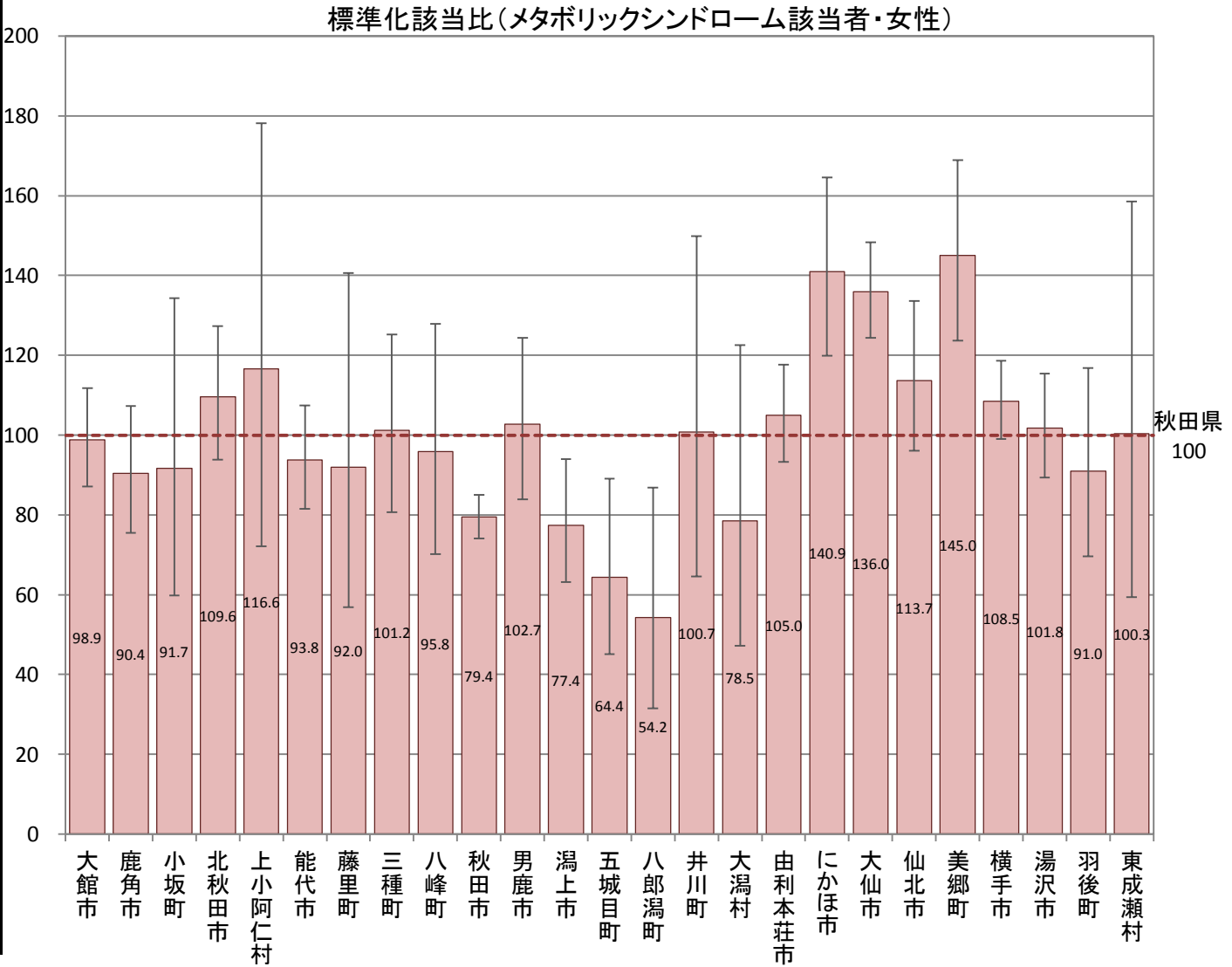

B-7-1 特定健康診査において検査数値が一定の基準を超える者(標準化該当比)

【メタボリックシンドローム予備群・男性】

平成25年度市町村国保特定健康診査結果データ及び全国健康保険協会(協会けんぽ)秋田支部特定健康診査結果データ

(健診データから、腹囲85cm以上、かつ各数値項目により独自判定で算出)

市町村	点推定	95% 下限	95% 上限	P値
大館市	103.1	96.2	110.3	0.392
鹿角市	96.2	87.4	105.6	0.425
小坂町	83.6	64.1	107.1	0.175
北秋田市	100.3	91.3	109.9	0.974
上小阿仁村	128.8	98.9	164.7	0.052
能代市	96.0	88.6	103.8	0.314
藤里町	99.1	76.3	126.5	0.990
三種町	91.4	79.9	104.2	0.188
八峰町	87.5	72.7	104.3	0.147
秋田市	102.8	99.3	106.5	0.121
男鹿市	102.0	90.9	114.1	0.748
潟上市	102.7	92.6	113.6	0.623
五城目町	98.6	83.6	115.4	0.890
八郎潟町	93.4	74.8	115.2	0.559
井川町	124.4	101.4	151.0	0.031
大潟村	106.2	84.0	132.6	0.634
由利本荘市	87.1	81.4	93.1	0.000
にかほ市	98.4	87.8	110.0	0.802
大仙市	98.7	92.8	104.7	0.668
仙北市	110.6	100.2	121.8	0.042
美郷町	101.8	91.8	112.6	0.750
横手市	100.9	95.6	106.5	0.743
湯沢市	104.3	97.3	111.6	0.233
羽後町	103.7	91.4	117.2	0.580
東成瀬村	74.6	54.4	99.8	0.056
秋田県	100.0			

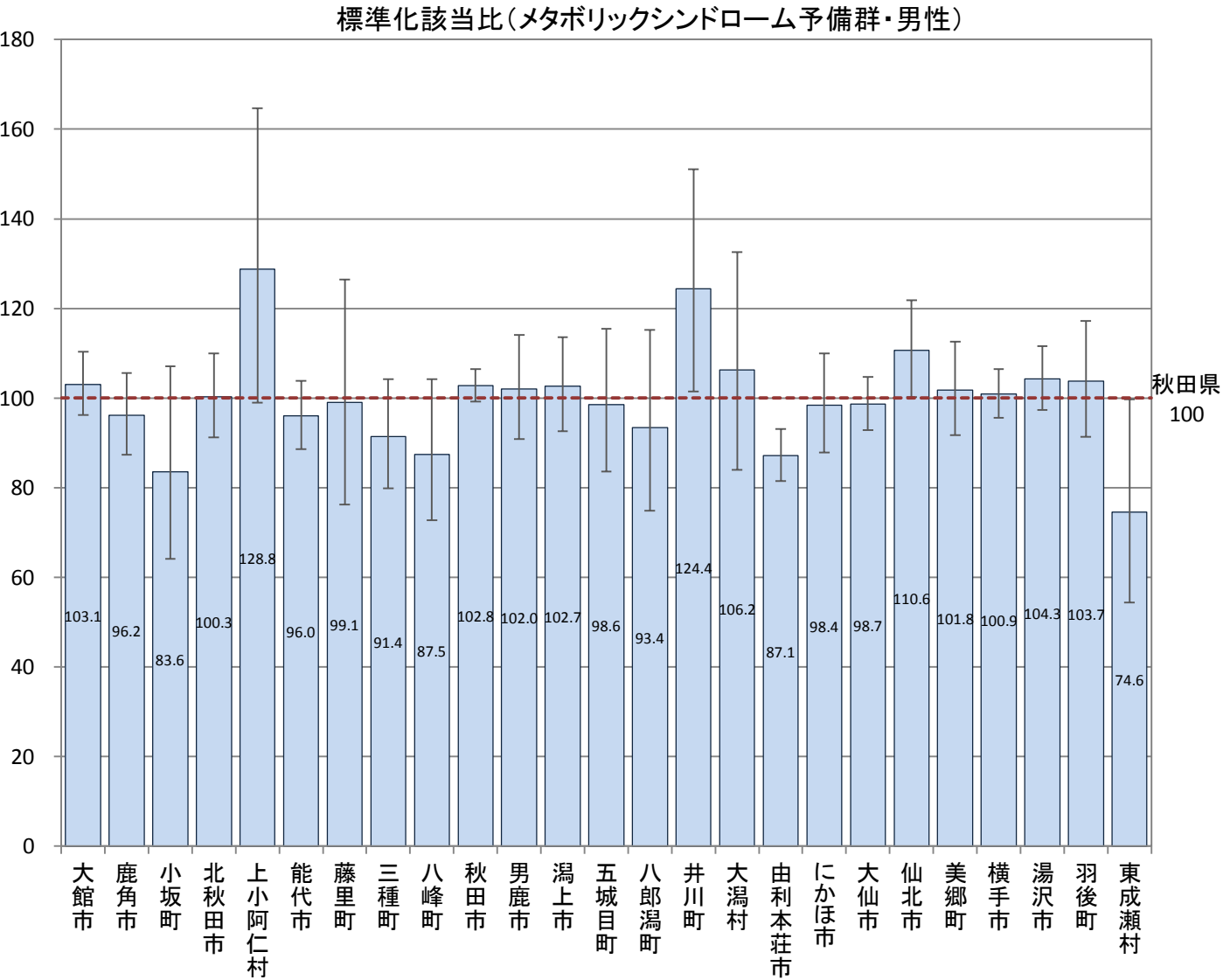

B-7-1 特定健康診査において検査数値が一定の基準を超える者(標準化該当比)

【メタボリックシンドローム予備群・女性】

平成25年度市町村国保特定健康診査結果データ及び全国健康保険協会(協会けんぽ)秋田支部特定健康診査結果データ

(健診データから、腹囲90cm以上、かつ各数値項目により独自判定で算出)

市町村	点推定	95% 下限	95% 上限	P値
大館市	111.8	100.5	124.1	0.037
鹿角市	93.1	79.4	108.5	0.378
小坂町	83.4	55.8	119.8	0.371
北秋田市	102.1	88.4	117.3	0.796
上小阿仁村	124.4	81.9	181.0	0.304
能代市	108.8	96.8	121.8	0.153
藤里町	89.2	57.7	131.7	0.632
三種町	94.4	76.6	115.2	0.608
八峰町	90.5	68.0	118.0	0.501
秋田市	91.1	85.9	96.4	0.001
男鹿市	82.3	67.2	99.8	0.053
潟上市	102.4	87.5	119.2	0.790
五城目町	102.9	80.2	129.9	0.861
八郎潟町	59.7	37.8	89.6	0.016
井川町	124.0	86.8	171.7	0.230
大潟村	100.9	68.5	143.2	0.968
由利本荘市	108.0	97.5	119.4	0.137
にかほ市	102.1	86.0	120.3	0.837
大仙市	104.3	95.2	114.1	0.368
仙北市	109.7	94.1	127.2	0.232
美郷町	122.9	105.2	142.6	0.008
横手市	104.6	96.2	113.5	0.289
湯沢市	93.4	82.7	105.0	0.266
羽後町	98.6	78.6	122.3	0.945
東成瀬村	85.9	51.7	134.1	0.576
秋田県	100.0			

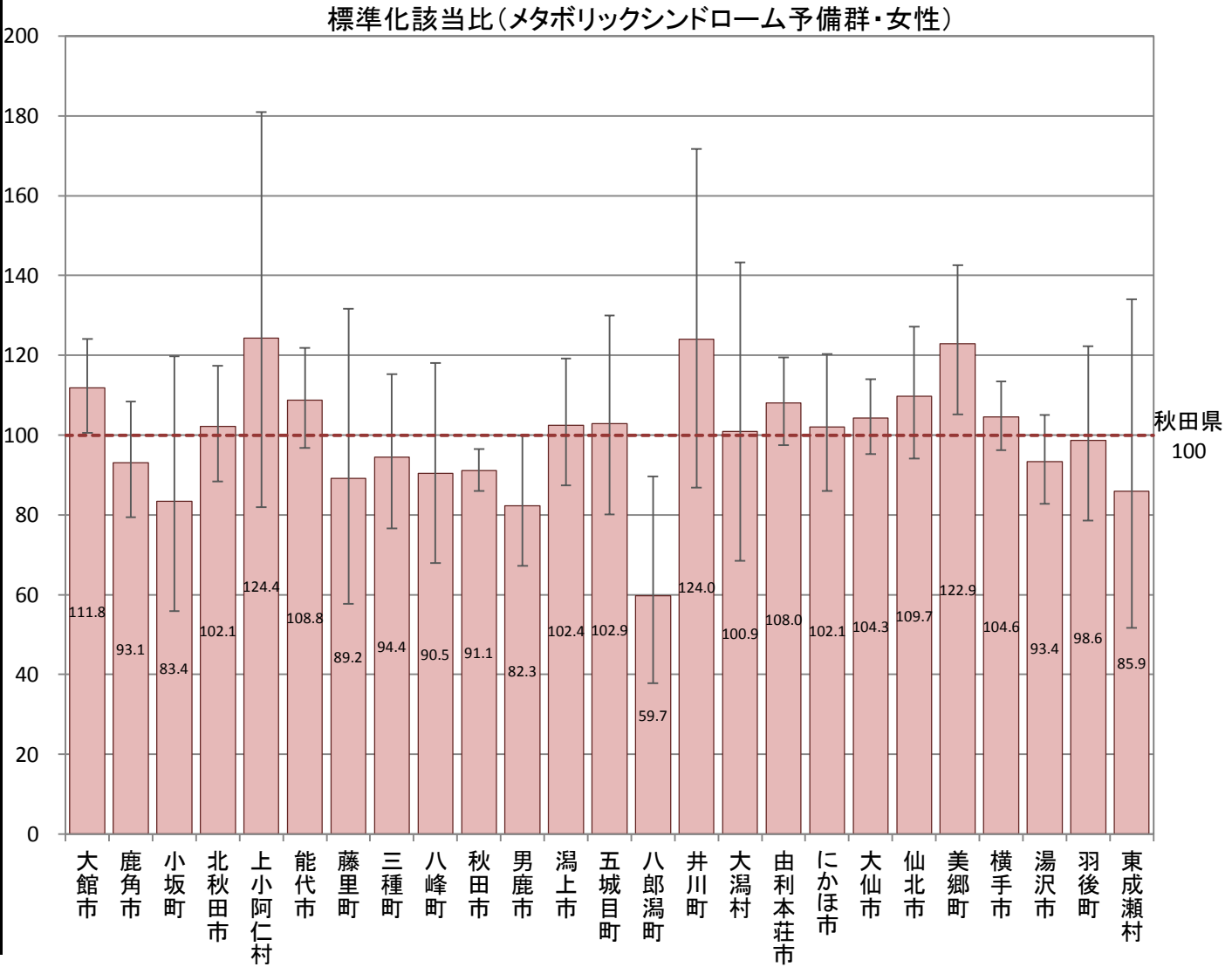

B-7-1 特定健康診査において検査数値が一定の基準を超える者(標準化該当比)

【メタボリックシンドローム該当者＋予備群・男性】

平成25年度市町村国保特定健康診査結果データ及び全国健康保険協会(協会けんぽ)秋田支部特定健康診査結果データ

(健診データから、腹囲85cm以上、かつ各数値項目により独自判定で算出)

市町村	点推定	95% 下限	95% 上限	P値
大館市	101.7	97.0	106.6	0.484
鹿角市	96.1	90.1	102.5	0.235
小坂町	85.7	71.8	101.6	0.082
北秋田市	102.2	95.9	108.8	0.511
上小阿仁村	118.4	98.3	141.4	0.069
能代市	97.3	92.2	102.7	0.322
藤里町	103.3	87.0	121.9	0.730
三種町	106.5	97.8	115.7	0.146
八峰町	95.7	84.9	107.4	0.468
秋田市	100.1	97.7	102.6	0.946
男鹿市	101.7	94.0	109.8	0.692
潟上市	97.7	90.9	104.9	0.527
五城目町	90.0	80.0	100.8	0.072
八郎潟町	89.7	77.0	103.9	0.157
井川町	107.6	92.7	124.2	0.337
大潟村	90.1	75.6	106.5	0.238
由利本荘市	92.8	88.8	97.0	0.001
にかほ市	109.1	101.4	117.3	0.019
大仙市	106.6	102.4	110.9	0.002
仙北市	106.9	99.9	114.4	0.053
美郷町	111.5	104.2	119.1	0.001
横手市	95.9	92.4	99.6	0.032
湯沢市	102.7	97.9	107.7	0.269
羽後町	92.6	84.5	101.2	0.093
東成瀬村	70.6	56.9	86.7	0.001
秋田県	100.0			

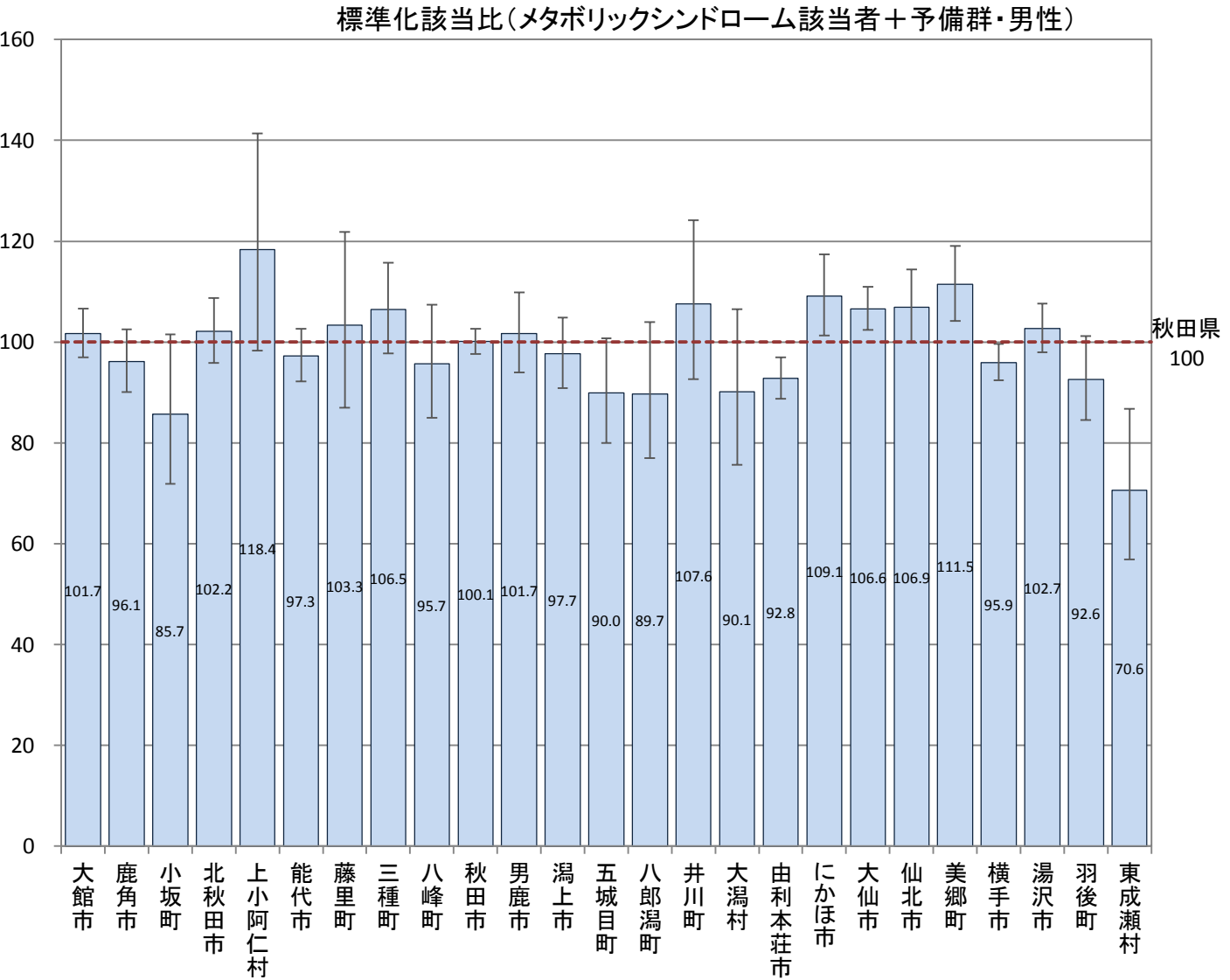

B-7-1 特定健康診査において検査数値が一定の基準を超える者(標準化該当比)

【メタボリックシンドローム該当者＋予備群・女性】

平成25年度市町村国保特定健康診査結果データ及び全国健康保険協会(協会けんぽ)秋田支部特定健康診査結果データ

(健診データから、腹囲90cm以上、かつ各数値項目により独自判定で算出)

市町村	点推定	95% 下限	95% 上限	P値
大館市	106.1	97.8	114.8	0.151
鹿角市	91.9	81.7	103.0	0.154
小坂町	87.1	65.6	113.4	0.337
北秋田市	105.4	95.0	116.7	0.321
上小阿仁村	120.8	89.1	160.2	0.217
能代市	102.1	93.4	111.4	0.651
藤里町	90.4	66.2	120.6	0.541
三種町	97.5	83.8	112.7	0.756
八峰町	92.8	75.5	112.9	0.488
秋田市	85.9	82.1	89.7	0.000
男鹿市	91.4	79.4	104.8	0.208
潟上市	91.2	80.7	102.8	0.140
五城目町	85.5	70.0	103.4	0.117
八郎潟町	57.2	40.9	77.9	0.000
井川町	113.5	86.6	146.1	0.361
大潟村	91.0	67.6	120.0	0.550
由利本荘市	106.7	98.8	115.0	0.096
にかほ市	119.6	106.4	133.8	0.002
大仙市	118.5	111.2	126.1	0.000
仙北市	111.5	99.7	124.4	0.053
美郷町	132.8	119.0	147.7	0.000
横手市	106.3	100.0	112.9	0.047
湯沢市	97.1	89.0	105.8	0.518
羽後町	95.2	80.3	112.1	0.585
東成瀬村	92.3	65.0	127.3	0.685
秋田県	100.0			

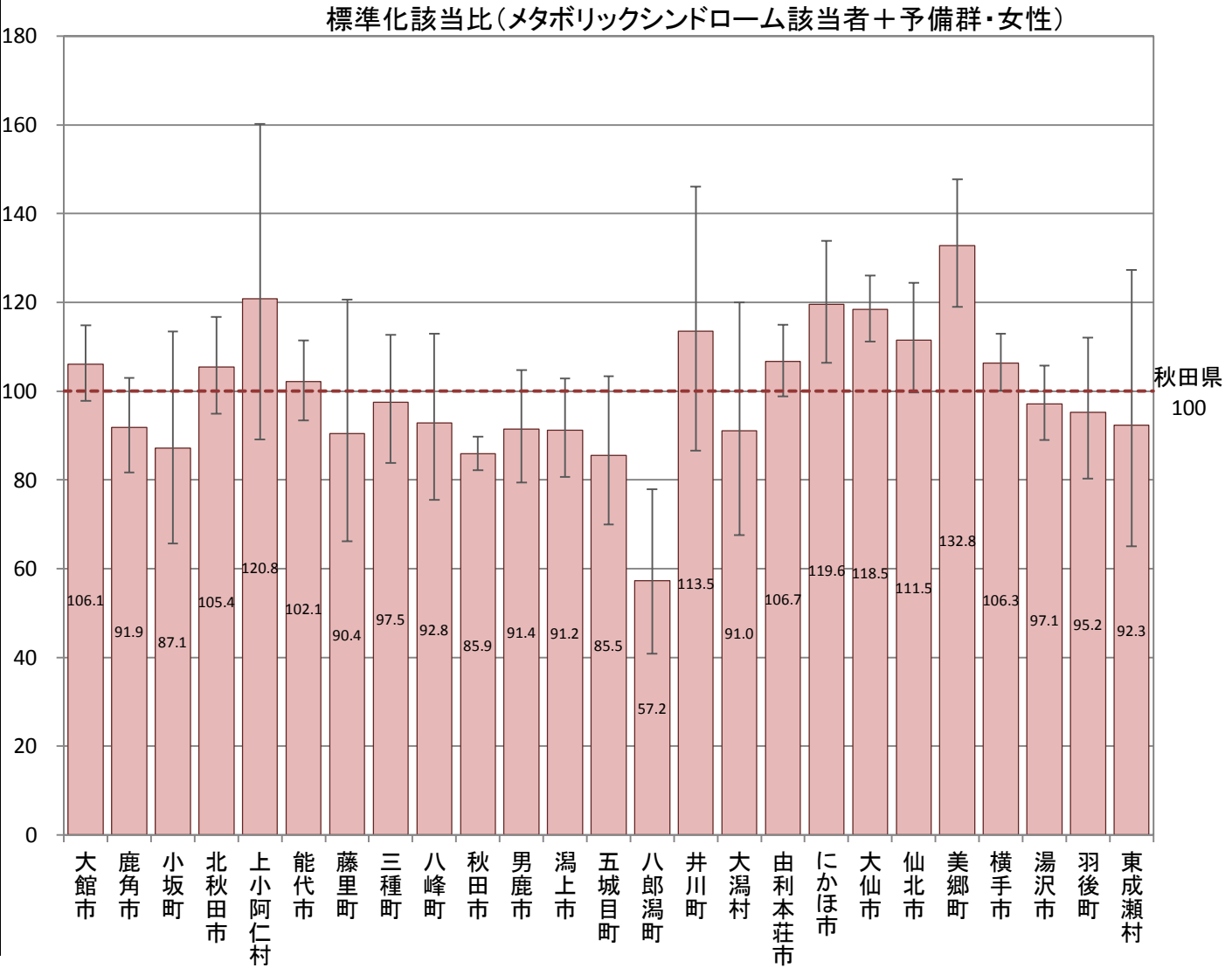

B-7-1 特定健康診査において検査数値が一定の基準を超える者(標準化該当比)

【収縮期血圧140mmHg以上・男性】

平成25年度市町村国保特定健康診査結果データ及び全国健康保険協会(協会けんぽ)秋田支部特定健康診査結果データ

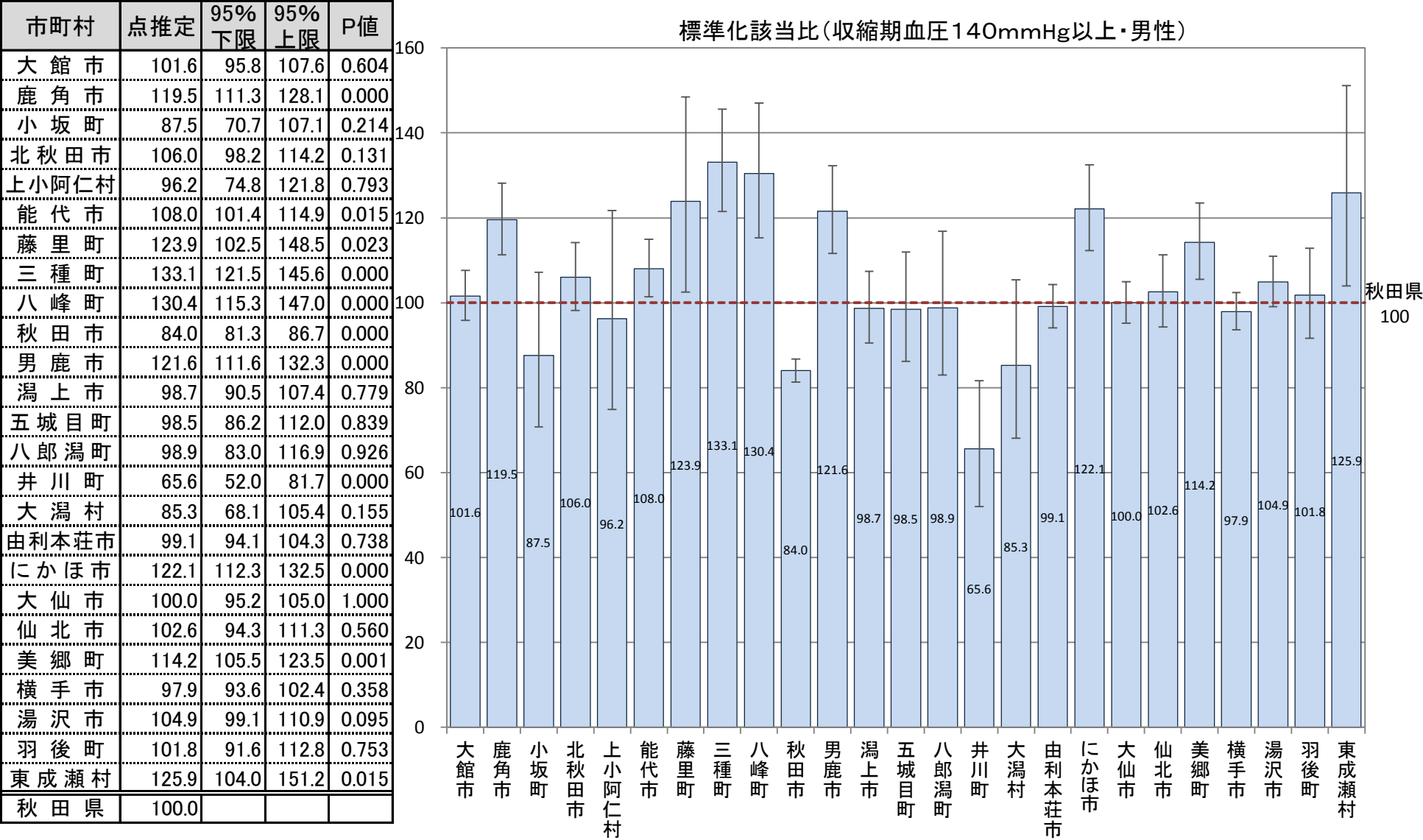

B-7-1 特定健康診査において検査数値が一定の基準を超える者(標準化該当比)

【収縮期血圧140mmHg以上・女性】

平成25年度市町村国保特定健康診査結果データ及び全国健康保険協会(協会けんぽ)秋田支部特定健康診査結果データ

市町村	点推定	95% 下限	95% 上限	P値
大館市	99.5	93.1	106.2	0.883
鹿角市	128.8	119.2	138.9	0.000
小坂町	72.2	56.7	90.6	0.006
北秋田市	93.4	85.5	101.8	0.126
上小阿仁村	85.0	64.2	110.4	0.249
能代市	103.5	96.5	110.9	0.332
藤里町	121.3	98.5	147.6	0.062
三種町	112.7	100.9	125.5	0.031
八峰町	124.1	108.0	142.0	0.002
秋田市	82.0	79.1	85.0	0.000
男鹿市	121.6	110.5	133.5	0.000
潟上市	89.8	81.5	98.8	0.029
五城目町	96.9	83.7	111.4	0.681
八郎潟町	82.2	66.2	100.8	0.066
井川町	58.1	43.1	76.6	0.000
大潟村	87.9	69.1	110.2	0.288
由利本荘市	98.2	92.2	104.6	0.592
にかほ市	123.5	113.0	134.8	0.000
大仙市	120.7	114.9	126.8	0.000
仙北市	98.5	89.7	107.9	0.759
美郷町	118.4	108.1	129.5	0.000
横手市	98.8	94.0	103.9	0.655
湯沢市	106.6	99.8	113.8	0.056
羽後町	119.1	105.5	133.9	0.004
東成瀬村	133.6	106.7	165.2	0.009
秋田県	100.0			

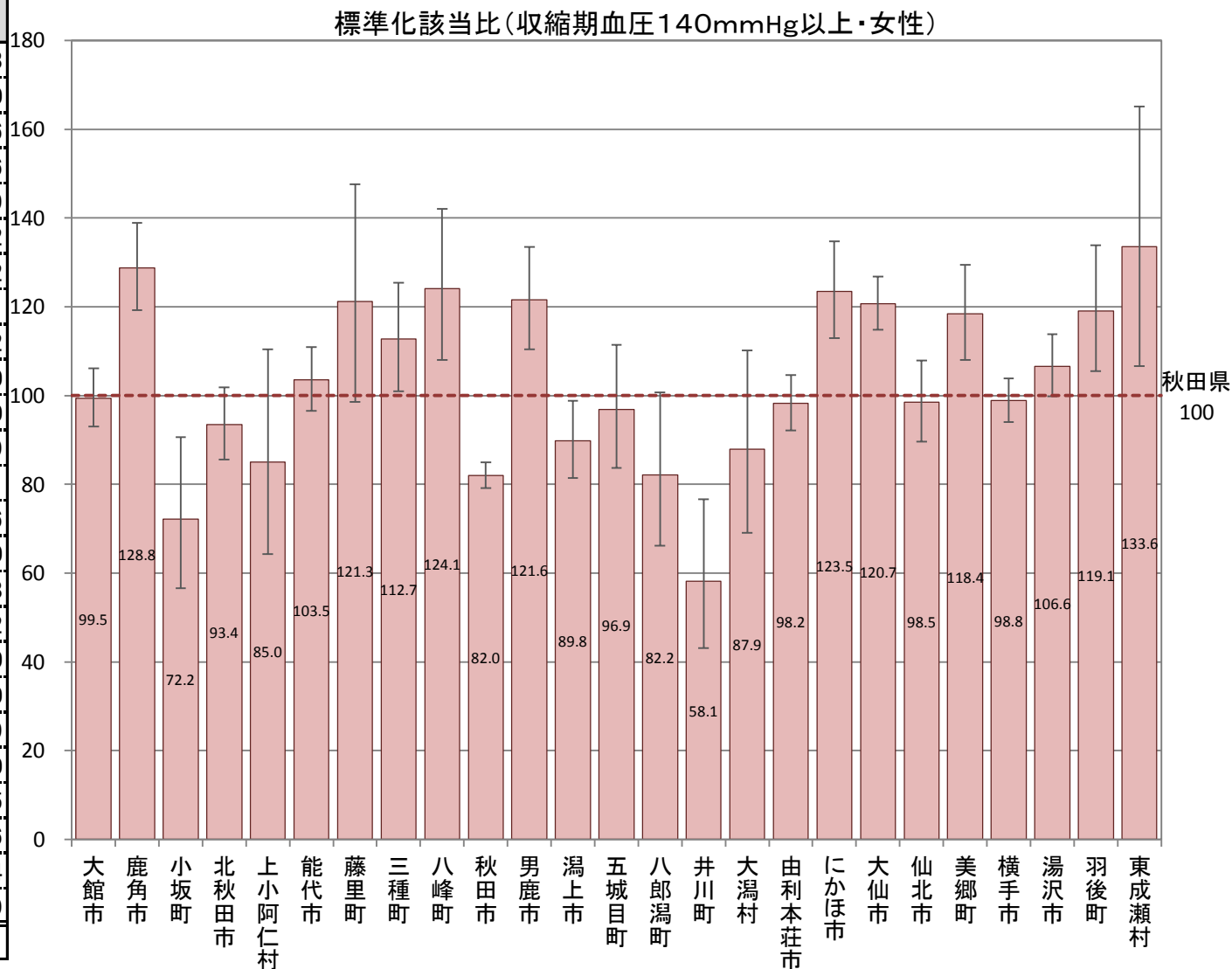

B-7-1 特定健康診査において検査数値が一定の基準を超える者(標準化該当比)

【収縮期血圧180mmHg以上・男性】

平成25年度市町村国保特定健康診査結果データ及び全国健康保険協会(協会けんぽ)秋田支部特定健康診査結果データ

市町村	点推定	95% 下限	95% 上限	P値
大館市	114.9	84.7	152.3	0.377
鹿角市	181.3	131.7	243.3	0.000
小坂町	26.1	0.3	145.4	0.234
北秋田市	122.4	81.9	175.7	0.324
上小阿仁村	38.9	0.5	216.7	0.505
能代市	132.6	96.7	177.4	0.070
藤里町	29.0	0.4	161.6	0.295
三種町	142.3	85.6	222.2	0.159
八峰町	171.1	91.0	292.7	0.075
秋田市	67.5	55.4	81.5	0.000
男鹿市	159.0	103.8	233.0	0.024
潟上市	101.2	61.8	156.4	0.954
五城目町	128.2	63.9	229.4	0.512
八郎潟町	117.5	42.9	255.7	0.862
井川町	68.2	13.7	199.2	0.668
大潟村	0.0	0.0	0.0	0.111
由利本荘市	104.1	78.6	135.1	0.819
にかほ市	261.8	191.0	350.3	0.000
大仙市	72.6	52.5	97.8	0.041
仙北市	73.9	41.3	121.9	0.287
美郷町	107.6	67.4	162.9	0.816
横手市	67.7	50.1	89.5	0.007
湯沢市	107.2	78.4	142.9	0.695
羽後町	106.2	58.0	178.2	0.931
東成瀬村	292.9	140.2	538.7	0.001
秋田県	100.0			

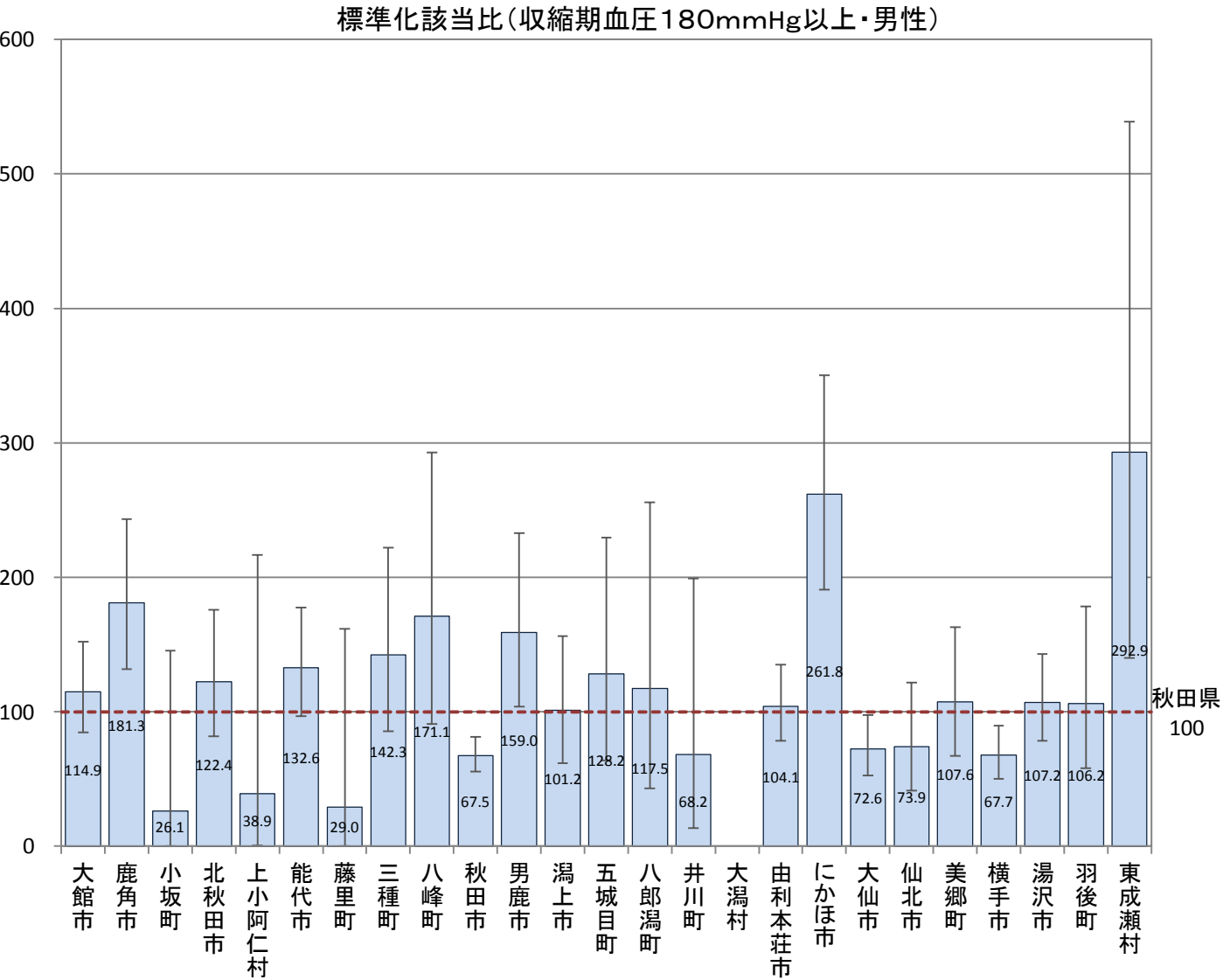

B-7-1 特定健康診査において検査数値が一定の基準を超える者(標準化該当比)

【収縮期血圧180mmHg以上・女性】

平成25年度市町村国保特定健康診査結果データ及び全国健康保険協会(協会けんぽ)秋田支部特定健康診査結果データ

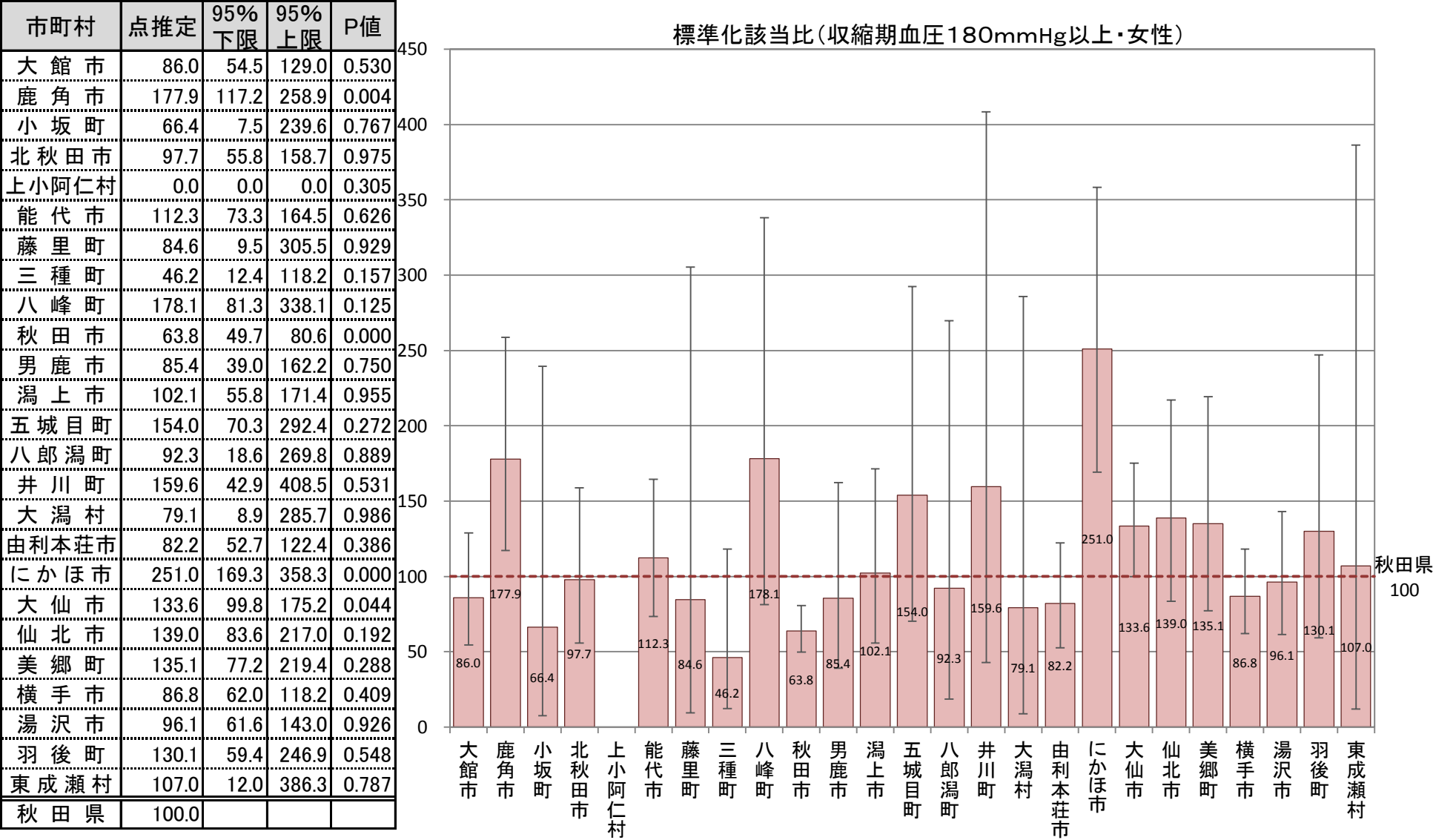

B-7-1 特定健康診査において検査数値が一定の基準を超える者(標準化該当比)

【拡張期血圧90mmHg以上・男性】

平成25年度市町村国保特定健康診査結果データ及び全国健康保険協会(協会けんぽ)秋田支部特定健康診査結果データ

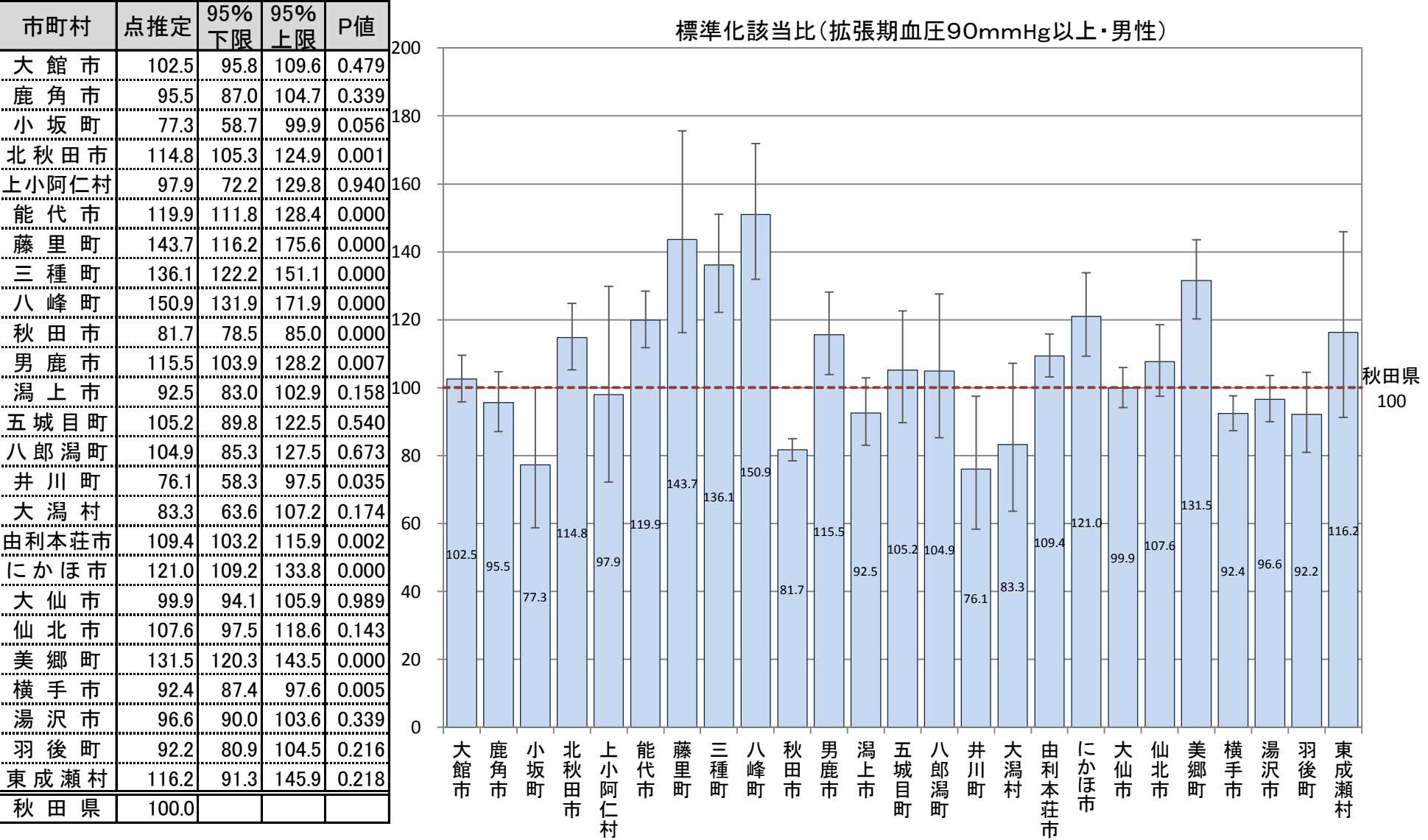

B-7-1 特定健康診査において検査数値が一定の基準を超える者(標準化該当比)

【拡張期血圧90mmHg以上・女性】

平成25年度市町村国保特定健康診査結果データ及び全国健康保険協会(協会けんぽ)秋田支部特定健康診査結果データ

市町村	点推定	95% 下限	95% 上限	P値
大館市	94.7	85.4	104.7	0.300
鹿角市	119.7	105.5	135.2	0.004
小坂町	57.3	36.7	85.2	0.007
北秋田市	99.9	87.9	113.2	0.983
上小阿仁村	100.0	65.3	146.5	0.924
能代市	128.5	116.9	141.0	0.000
藤里町	199.8	155.5	252.9	0.000
三種町	141.6	121.9	163.5	0.000
八峰町	160.4	133.1	191.7	0.000
秋田市	82.1	77.7	86.7	0.000
男鹿市	124.6	107.8	143.2	0.002
潟上市	83.1	71.0	96.6	0.017
五城目町	70.5	53.7	90.9	0.008
八郎潟町	90.3	65.6	121.3	0.546
井川町	72.8	47.5	106.7	0.123
大潟村	59.9	38.0	89.9	0.016
由利本荘市	109.2	99.9	119.2	0.051
にかほ市	127.8	111.4	146.0	0.000
大仙市	104.6	96.5	113.3	0.273
仙北市	108.2	94.4	123.6	0.256
美郷町	119.8	104.3	136.9	0.009
横手市	89.4	82.6	96.6	0.005
湯沢市	99.2	89.4	109.8	0.896
羽後町	98.9	81.1	119.4	0.944
東成瀬村	129.1	90.4	178.7	0.150
秋田県	100.0			

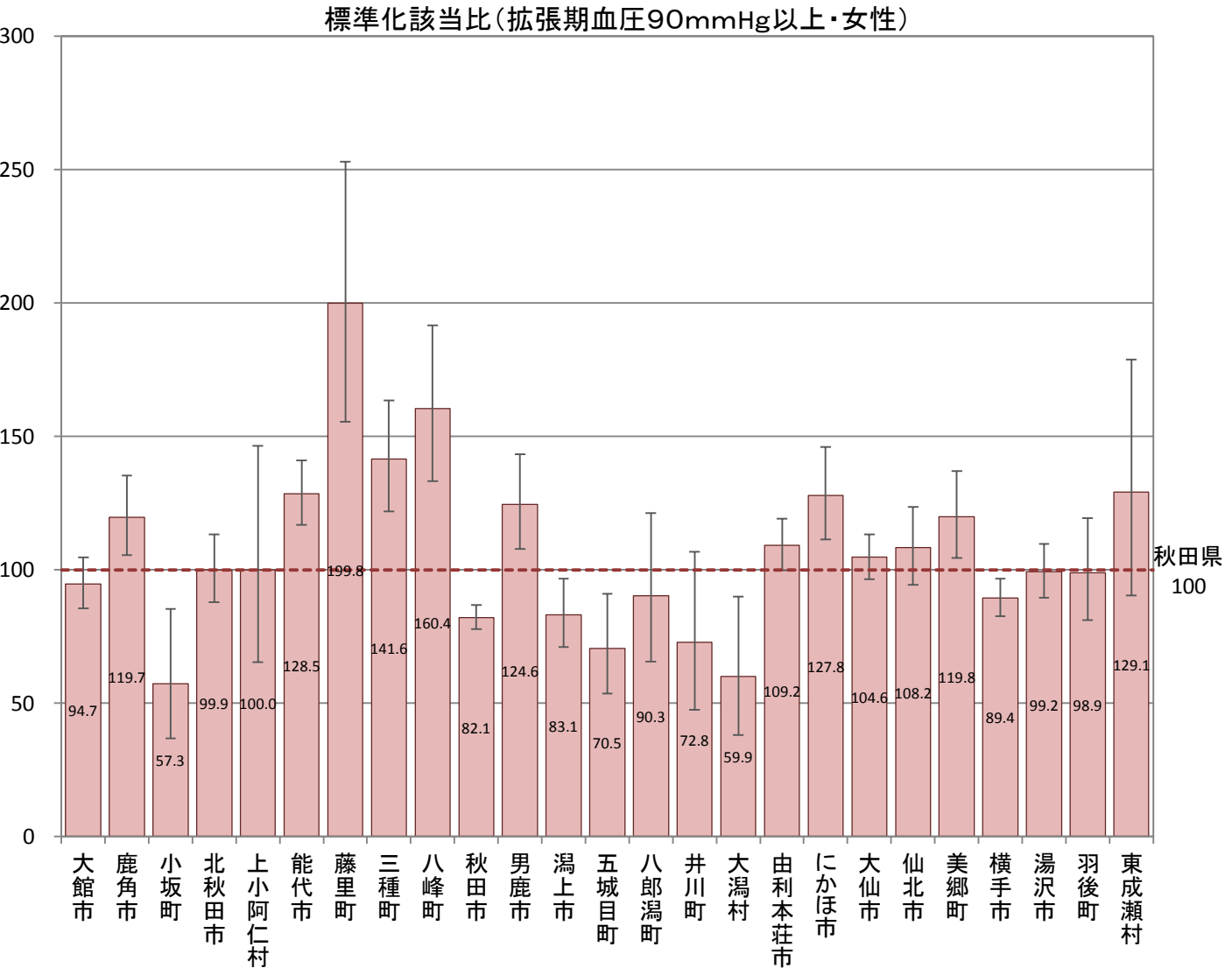

B-7-1 特定健康診査において検査数値が一定の基準を超える者(標準化該当比)

【中性脂肪300mg/dl以上・男性】

平成25年度市町村国保特定健康診査結果データ及び全国健康保険協会(協会けんぽ)秋田支部特定健康診査結果データ

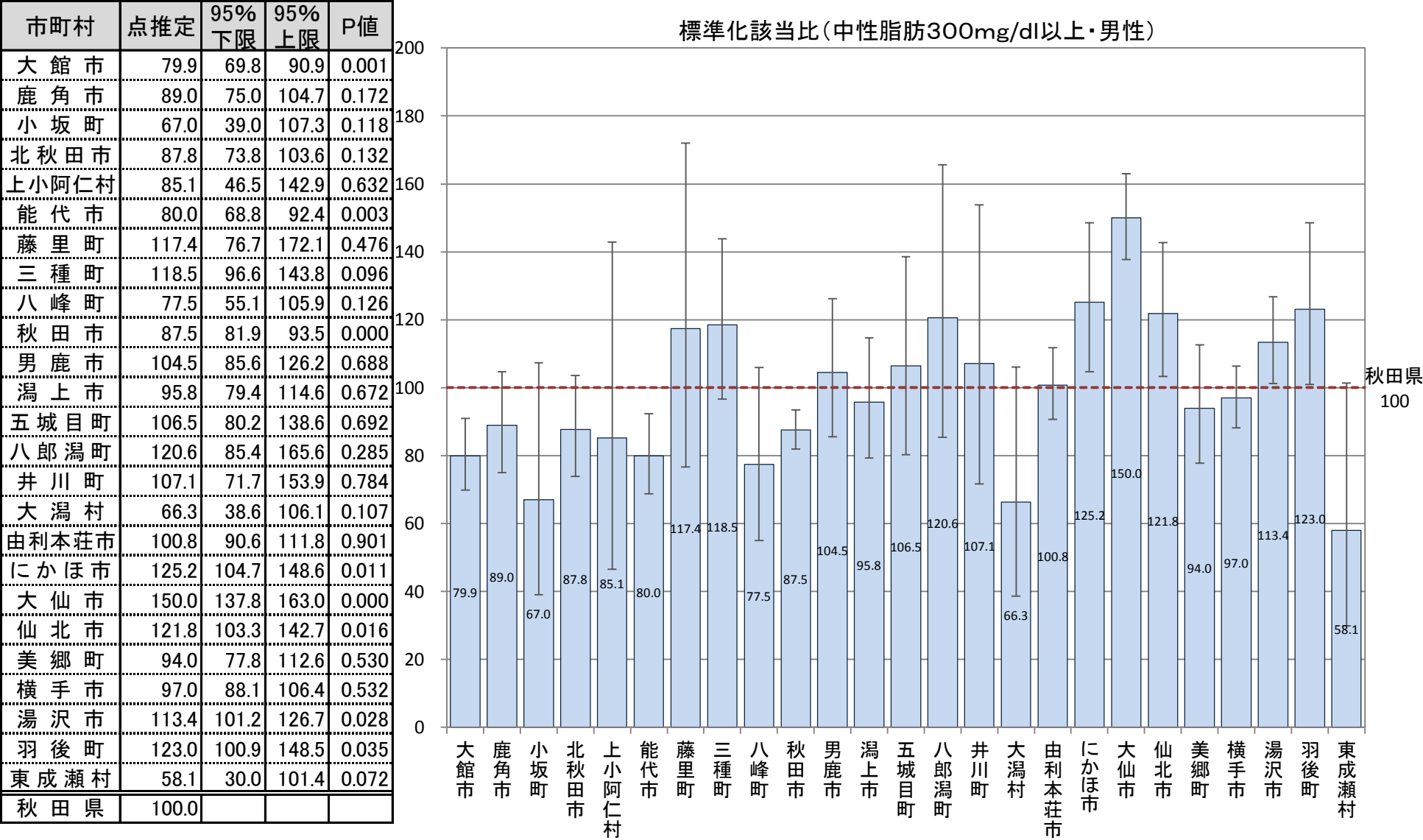

B-7-1 特定健康診査において検査数値が一定の基準を超える者(標準化該当比)

【中性脂肪300mg/dl以上・女性】

平成25年度市町村国保特定健康診査結果データ及び全国健康保険協会(協会けんぽ)秋田支部特定健康診査結果データ

市町村	点推定	95% 下限	95% 上限	P値
大館市	99.7	77.8	125.7	0.974
鹿角市	82.7	56.5	116.7	0.319
小坂町	67.2	21.6	156.8	0.476
北秋田市	105.9	77.6	141.3	0.752
上小阿仁村	42.4	4.8	153.2	0.308
能代市	74.5	54.5	99.4	0.052
藤里町	80.5	25.9	187.8	0.775
三種町	77.4	45.9	122.3	0.324
八峰町	127.4	74.1	203.9	0.388
秋田市	56.9	48.5	66.4	0.000
男鹿市	60.0	34.9	96.1	0.042
潟上市	93.1	64.5	130.2	0.740
五城目町	118.6	70.3	187.5	0.550
八郎潟町	102.5	46.8	194.6	0.924
井川町	154.6	74.0	284.3	0.233
大潟村	44.5	8.9	130.1	0.212
由利本荘市	93.1	73.4	116.6	0.573
にかほ市	100.8	68.5	143.1	0.964
大仙市	220.2	192.5	250.7	0.000
仙北市	177.8	136.9	227.0	0.000
美郷町	59.5	35.8	92.9	0.028
横手市	90.1	74.2	108.3	0.286
湯沢市	137.0	110.4	168.0	0.003
羽後町	181.5	126.4	252.4	0.001
東成瀬村	99.6	32.1	232.5	0.830
秋田県	100.0			

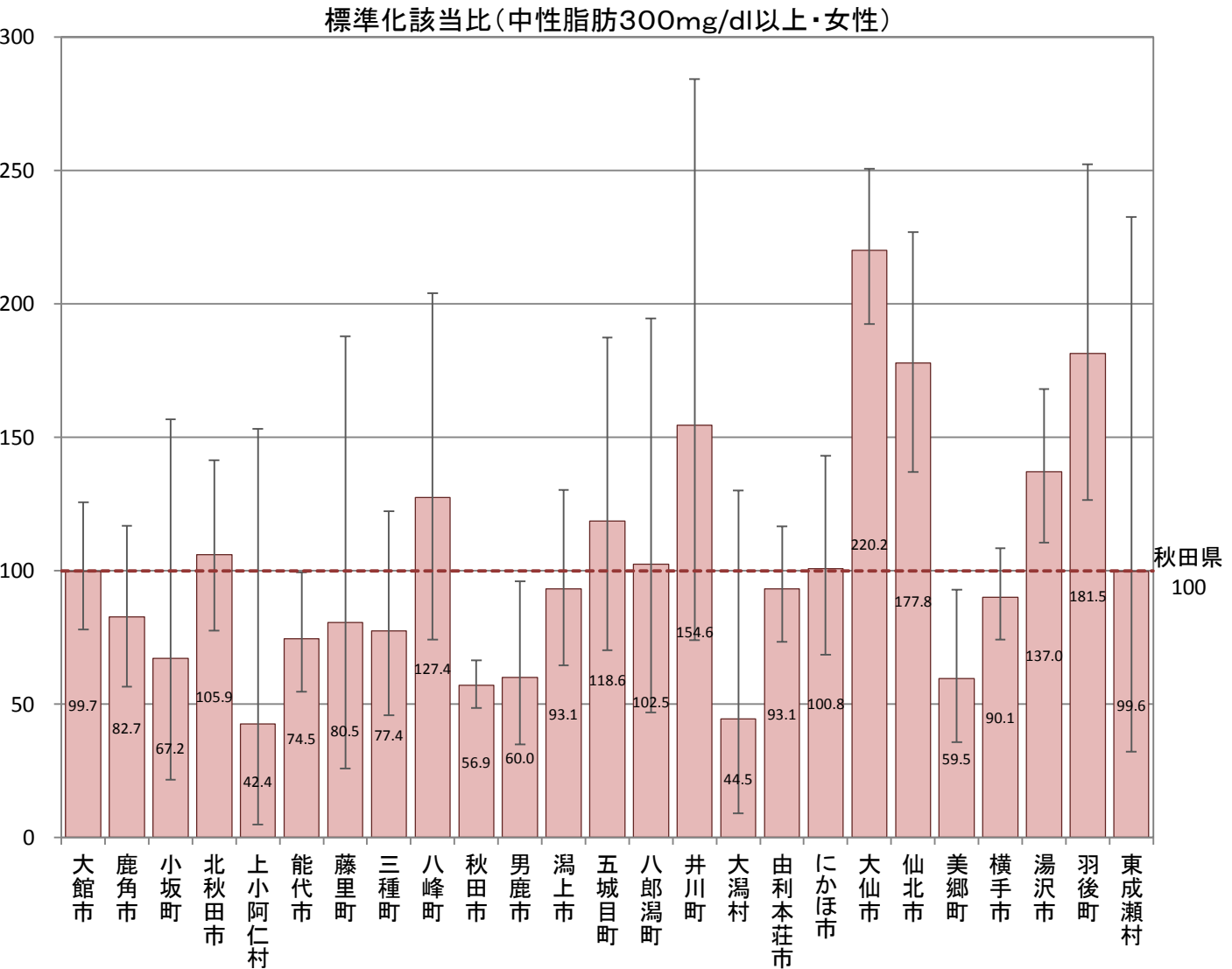

B-7-1 特定健康診査において検査数値が一定の基準を超える者(標準化該当比)

【LDLコレステロール160mg/dl以上・男性】

平成25年度市町村国保特定健康診査結果データ及び全国健康保険協会(協会けんぽ)秋田支部特定健康診査結果データ

市町村	点推定	95% 下限	95% 上限	P値
大館市	108.3	98.5	118.8	0.095
鹿角市	129.0	114.8	144.5	0.000
小坂町	93.8	65.0	131.1	0.773
北秋田市	107.9	94.9	122.2	0.245
上小阿仁村	84.6	51.7	130.7	0.518
能代市	114.1	102.9	126.2	0.011
藤里町	78.4	50.7	115.7	0.258
三種町	119.3	100.8	140.2	0.036
八峰町	101.5	79.6	127.6	0.945
秋田市	106.2	101.0	111.6	0.017
男鹿市	113.7	97.1	132.4	0.106
潟上市	109.4	94.6	125.8	0.225
五城目町	96.8	75.6	122.1	0.828
八郎潟町	91.1	65.4	123.6	0.600
井川町	77.2	52.1	110.2	0.180
大潟村	110.0	79.3	148.7	0.592
由利本荘市	95.8	87.5	104.7	0.359
にかほ市	95.4	80.4	112.4	0.605
大仙市	83.0	75.4	91.1	0.000
仙北市	82.9	70.1	97.3	0.024
美郷町	86.8	73.7	101.6	0.084
横手市	98.4	91.0	106.3	0.702
湯沢市	82.6	73.9	92.1	0.001
羽後町	70.7	56.8	87.0	0.001
東成瀬村	71.8	44.4	109.7	0.151
秋田県	100.0			

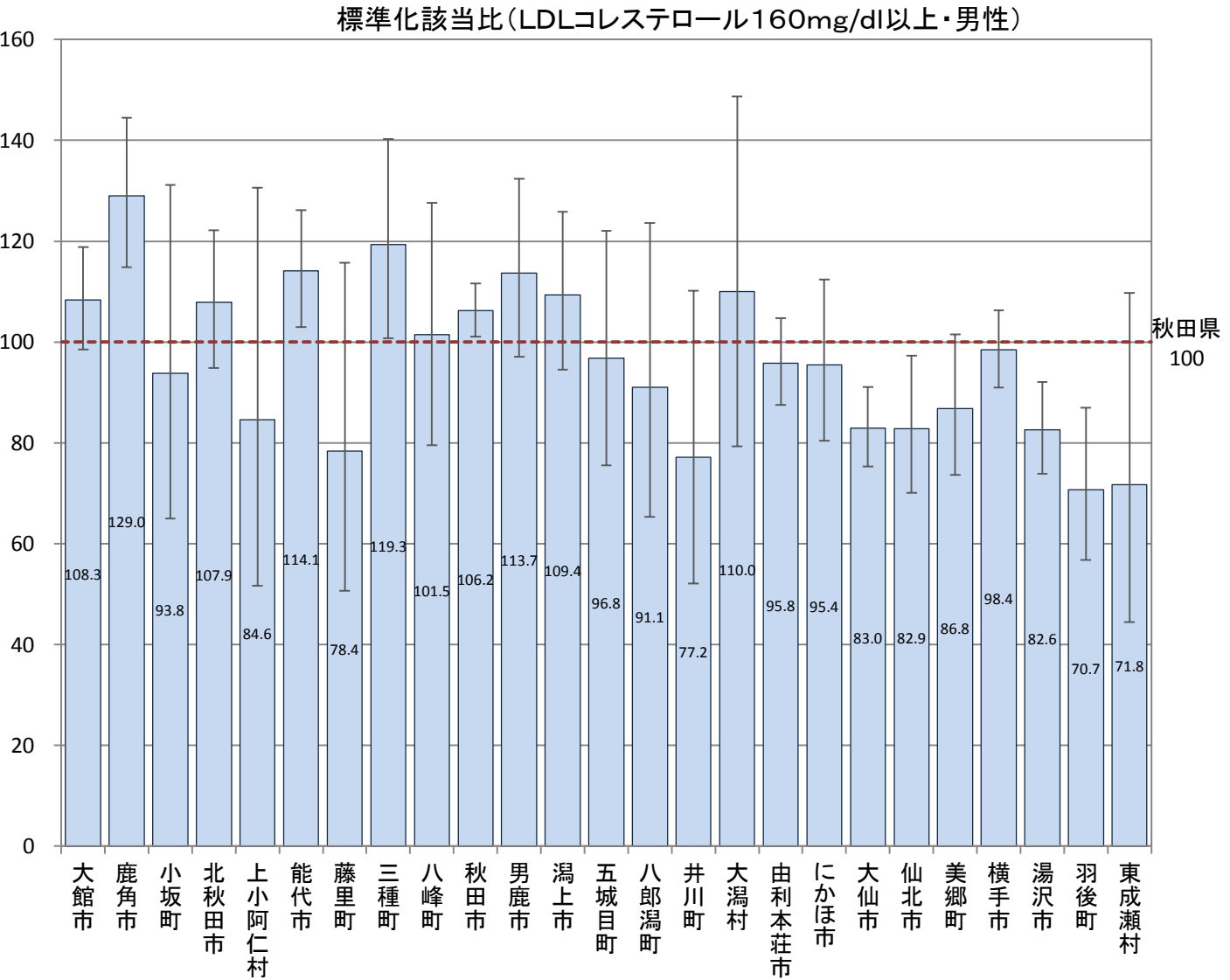

B-7-1 特定健康診査において検査数値が一定の基準を超える者(標準化該当比)

【LDLコレステロール160mg/dl以上・女性】

平成25年度市町村国保特定健康診査結果データ及び全国健康保険協会(協会けんぽ)秋田支部特定健康診査結果データ

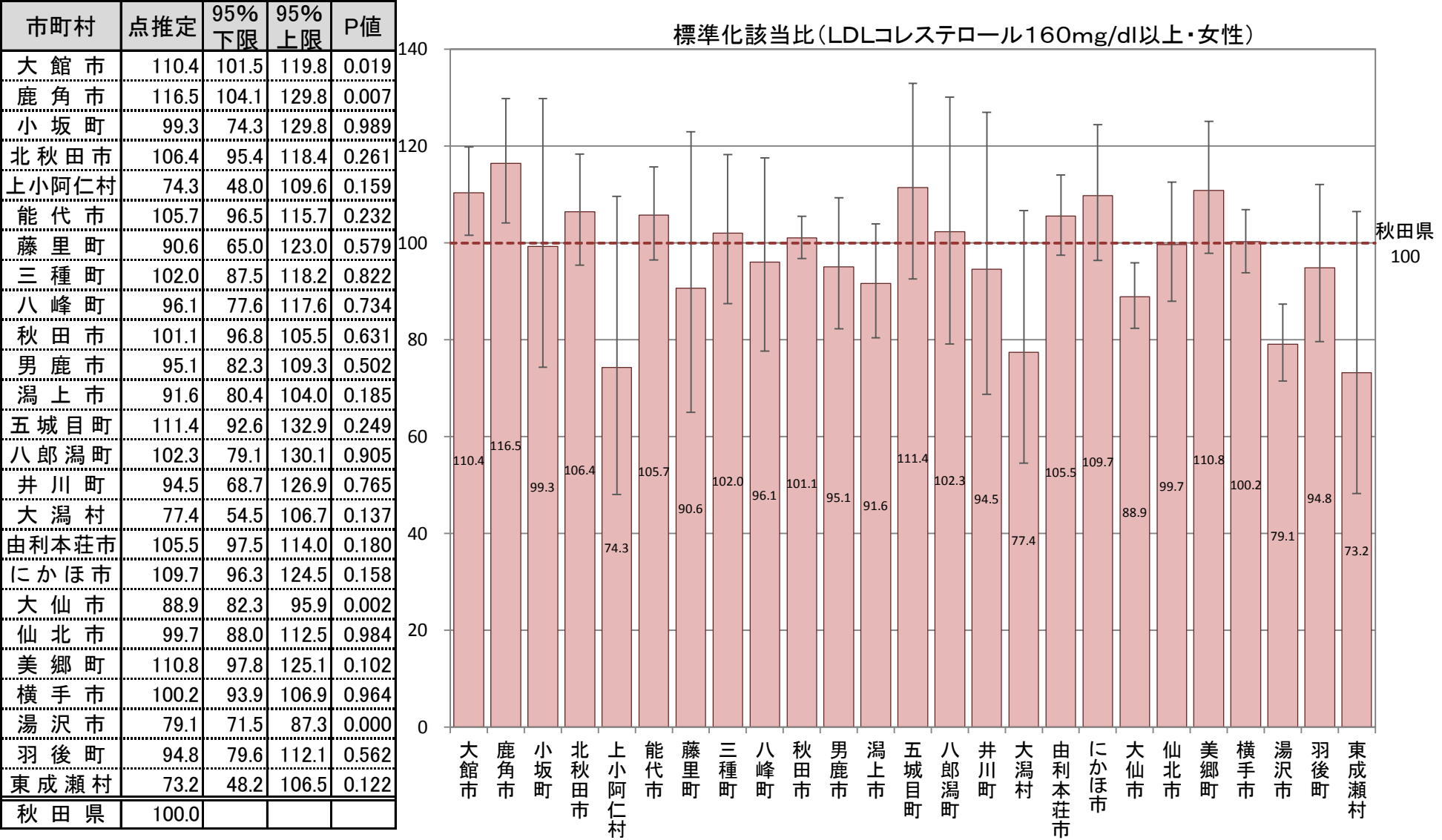

B-7-1 特定健康診査において検査数値が一定の基準を超える者(標準化該当比)

【HDLコレステロール34mg/dl以下・男性】

平成25年度市町村国保特定健康診査結果データ及び全国健康保険協会(協会けんぽ)秋田支部特定健康診査結果データ

市町村	点推定	95% 下限	95% 上限	P値
大館市	113.1	90.6	139.6	0.274
鹿角市	79.9	55.7	111.2	0.210
小坂町	191.6	104.7	321.5	0.022
北秋田市	75.2	51.8	105.6	0.117
上小阿仁村	123.1	44.9	267.9	0.777
能代市	68.8	49.8	92.7	0.016
藤里町	47.6	9.6	139.1	0.265
三種町	97.4	61.7	146.1	0.980
八峰町	73.8	35.3	135.7	0.407
秋田市	102.2	91.0	114.3	0.731
男鹿市	110.2	75.4	155.6	0.648
潟上市	123.6	90.2	165.4	0.180
五城目町	84.2	44.8	143.9	0.620
八郎潟町	99.2	45.3	188.4	0.887
井川町	172.6	94.3	289.5	0.059
大潟村	82.5	30.1	179.6	0.775
由利本荘市	96.5	77.9	118.2	0.768
にかほ市	111.0	77.3	154.4	0.597
大仙市	126.2	105.7	149.5	0.008
仙北市	123.2	89.9	164.9	0.187
美郷町	44.3	25.3	71.9	0.001
横手市	70.1	56.4	86.0	0.001
湯沢市	140.9	115.7	170.0	0.000
羽後町	102.0	65.3	151.7	0.994
東成瀬村	86.2	27.8	201.2	0.901
秋田県	100.0			

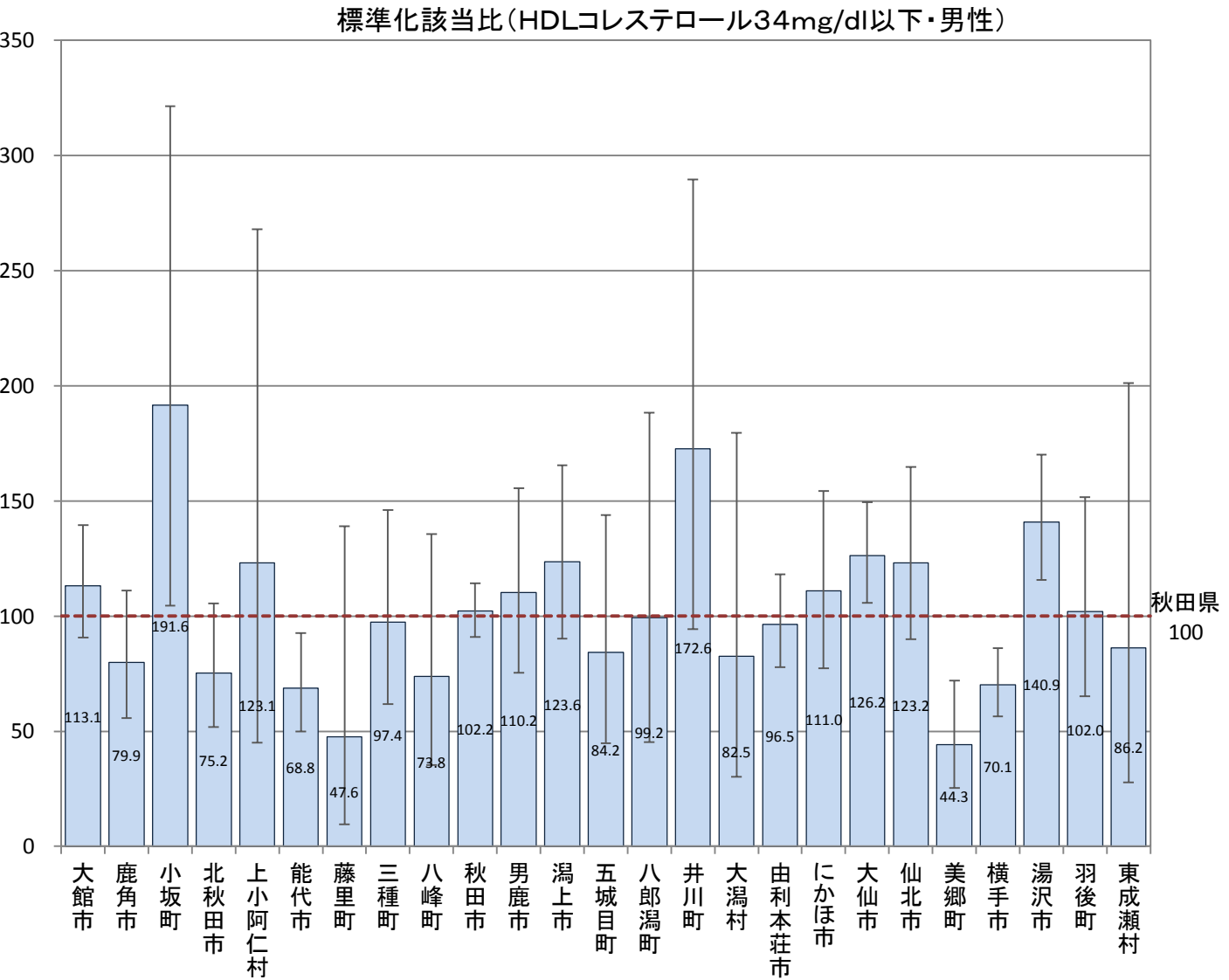

B-7-1 特定健康診査において検査数値が一定の基準を超える者(標準化該当比)

【HDLコレステロール34mg/dl以下・女性】

平成25年度市町村国保特定健康診査結果データ及び全国健康保険協会(協会けんぽ)秋田支部特定健康診査結果データ

市町村	点推定	95% 下限	95% 上限	P値
大館市	93.0	54.1	148.9	0.854
鹿角市	108.7	54.2	194.5	0.905
小坂町	147.3	29.6	430.5	0.745
北秋田市	90.9	43.5	167.2	0.881
上小阿仁村	239.8	48.2	700.7	0.264
能代市	57.0	26.0	108.1	0.113
藤里町	0.0	0.0	0.0	0.386
三種町	88.5	28.5	206.6	0.950
八峰町	59.3	6.7	214.3	0.635
秋田市	84.7	65.1	108.4	0.208
男鹿市	84.9	31.0	184.8	0.831
潟上市	84.3	36.3	166.1	0.748
五城目町	131.0	42.2	305.8	0.726
八郎潟町	0.0	0.0	0.0	0.262
井川町	180.6	36.3	527.6	0.515
大潟村	0.0	0.0	0.0	0.313
由利本荘市	86.2	50.2	138.1	0.618
にかほ市	173.6	94.8	291.2	0.056
大仙市	155.5	111.1	211.7	0.007
仙北市	166.1	92.9	274.0	0.069
美郷町	64.6	20.8	150.8	0.421
横手市	78.1	50.0	116.2	0.261
湯沢市	162.1	106.8	235.9	0.016
羽後町	130.6	47.7	284.3	0.673
東成瀬村	0.0	0.0	0.0	0.516
秋田県	100.0			

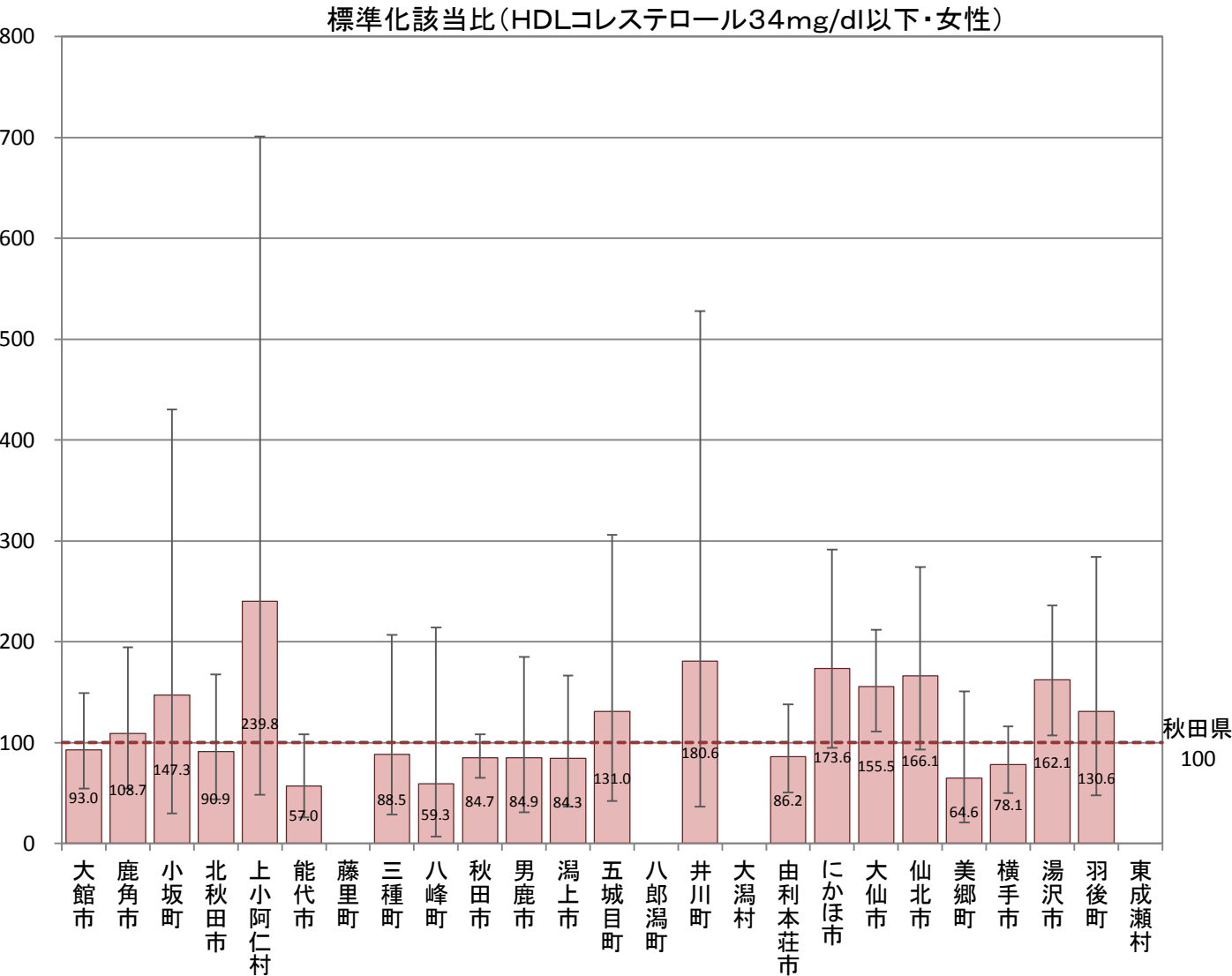

B-7-1 特定健康診査において検査数値が一定の基準を超える者(標準化該当比)

【空腹時血糖値126mg/dl以上・男性】

平成25年度市町村国保特定健康診査結果データ及び全国健康保険協会(協会けんぽ)秋田支部特定健康診査結果データ

市町村	点推定	95% 下限	95% 上限	P値
大館市	110.1	98.0	123.4	0.102
鹿角市	102.0	87.9	117.6	0.819
小坂町	112.3	74.0	163.3	0.618
北秋田市	101.7	86.5	118.9	0.858
上小阿仁村	80.3	40.0	143.6	0.551
能代市	107.1	96.1	119.0	0.212
藤里町	118.5	84.6	161.3	0.324
三種町	102.1	85.3	121.2	0.847
八峰町	125.1	100.3	154.1	0.041
秋田市	100.4	95.3	105.8	0.880
男鹿市	103.2	81.5	128.8	0.827
潟上市	99.1	84.4	115.6	0.937
五城目町	93.6	73.4	117.7	0.610
八郎潟町	99.0	73.0	131.3	0.999
井川町	119.1	69.3	190.7	0.556
大潟村	84.0	56.7	120.0	0.384
由利本荘市	104.9	95.9	114.4	0.297
にかほ市	87.5	72.4	104.8	0.160
大仙市	131.8	117.6	147.2	0.000
仙北市	80.4	61.8	102.9	0.094
美郷町	111.4	97.0	127.4	0.121
横手市	78.3	70.7	86.5	0.000
湯沢市	72.8	60.3	87.1	0.001
羽後町	76.6	54.4	104.7	0.109
東成瀬村	77.4	49.6	115.2	0.243
秋田県	100.0			

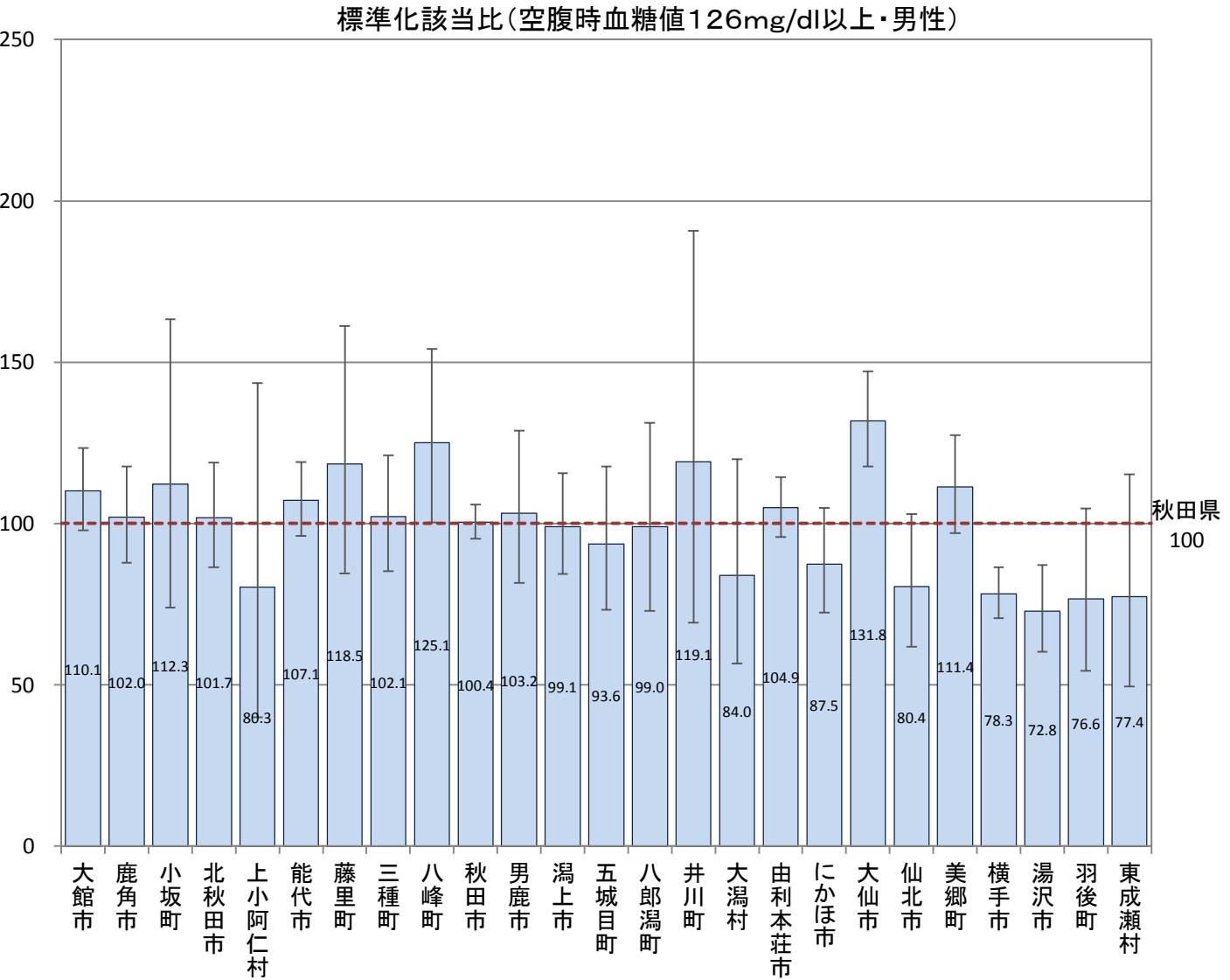

B-7-1 特定健康診査において検査数値が一定の基準を超える者(標準化該当比)

【空腹時血糖値126mg/dl以上・女性】

平成25年度市町村国保特定健康診査結果データ及び全国健康保険協会(協会けんぽ)秋田支部特定健康診査結果データ

市町村	点推定	95% 下限	95% 上限	P値
大館市	96.5	76.7	120.0	0.793
鹿角市	71.7	50.7	98.4	0.046
小坂町	122.0	58.4	224.4	0.649
北秋田市	109.4	82.4	142.4	0.551
上小阿仁村	76.9	20.7	196.8	0.758
能代市	131.4	111.9	153.3	0.001
藤里町	139.4	83.9	217.7	0.187
三種町	124.2	94.7	159.8	0.108
八峰町	123.5	83.9	175.3	0.282
秋田市	83.0	75.4	91.0	0.000
男鹿市	119.0	74.6	180.2	0.483
潟上市	88.6	66.9	115.0	0.397
五城目町	103.8	71.9	145.1	0.895
八郎潟町	132.4	84.8	196.9	0.208
井川町	217.2	87.0	447.6	0.068
大潟村	54.8	23.6	108.0	0.111
由利本荘市	110.6	94.2	129.0	0.215
にかほ市	72.7	51.9	98.9	0.050
大仙市	118.2	93.1	147.9	0.162
仙北市	124.2	82.5	179.5	0.297
美郷町	199.5	167.4	236.0	0.000
横手市	91.5	78.2	106.3	0.260
湯沢市	49.4	30.6	75.6	0.001
羽後町	90.2	41.2	171.3	0.880
東成瀬村	51.8	16.7	120.9	0.181
秋田県	100.0			

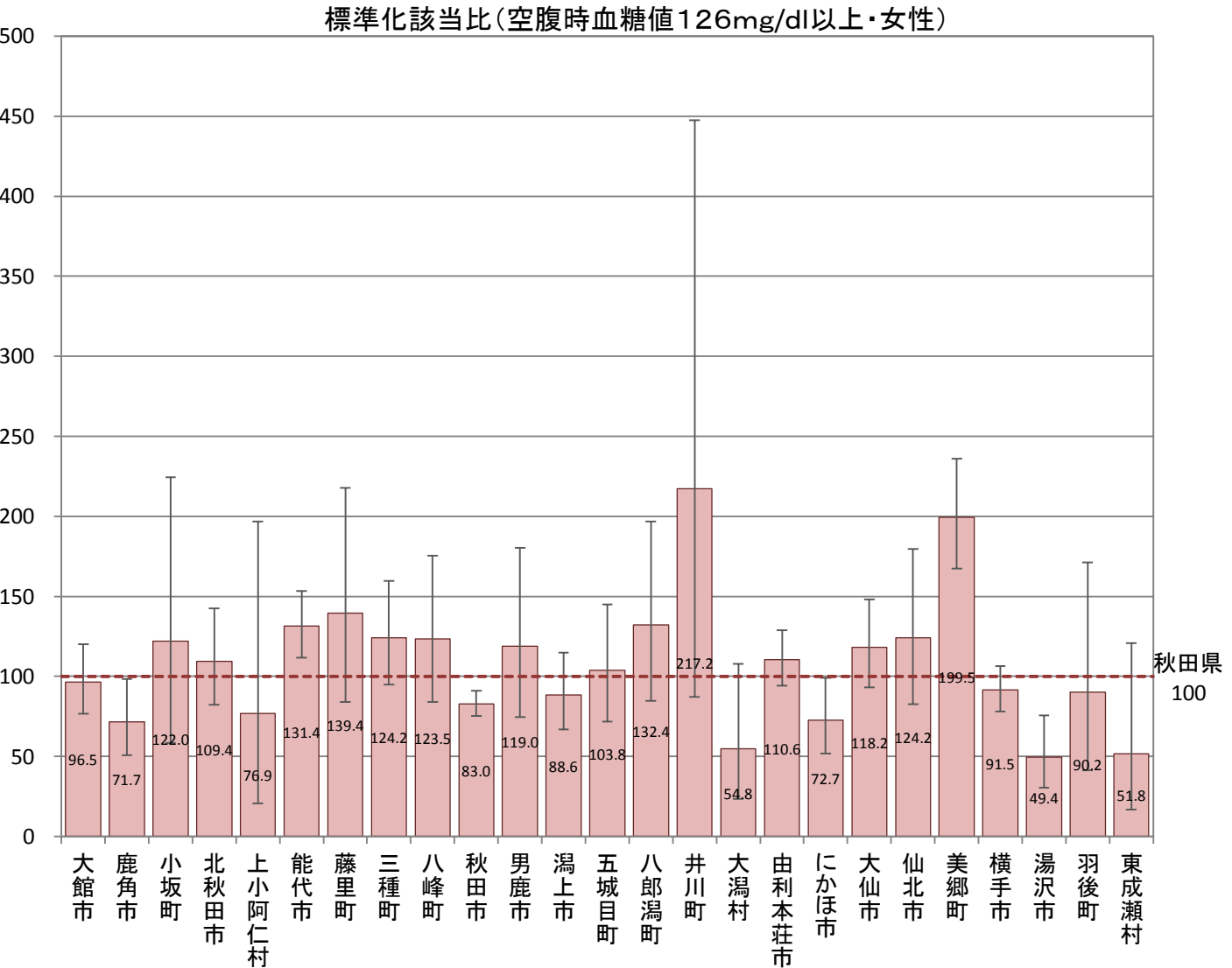

B-7-1 特定健康診査において検査数値が一定の基準を超える者(標準化該当比)

【HbA1c 6.5%以上・男性】

平成25年度市町村国保特定健康診査結果データ及び全国健康保険協会(協会けんぽ)秋田支部特定健康診査結果データ

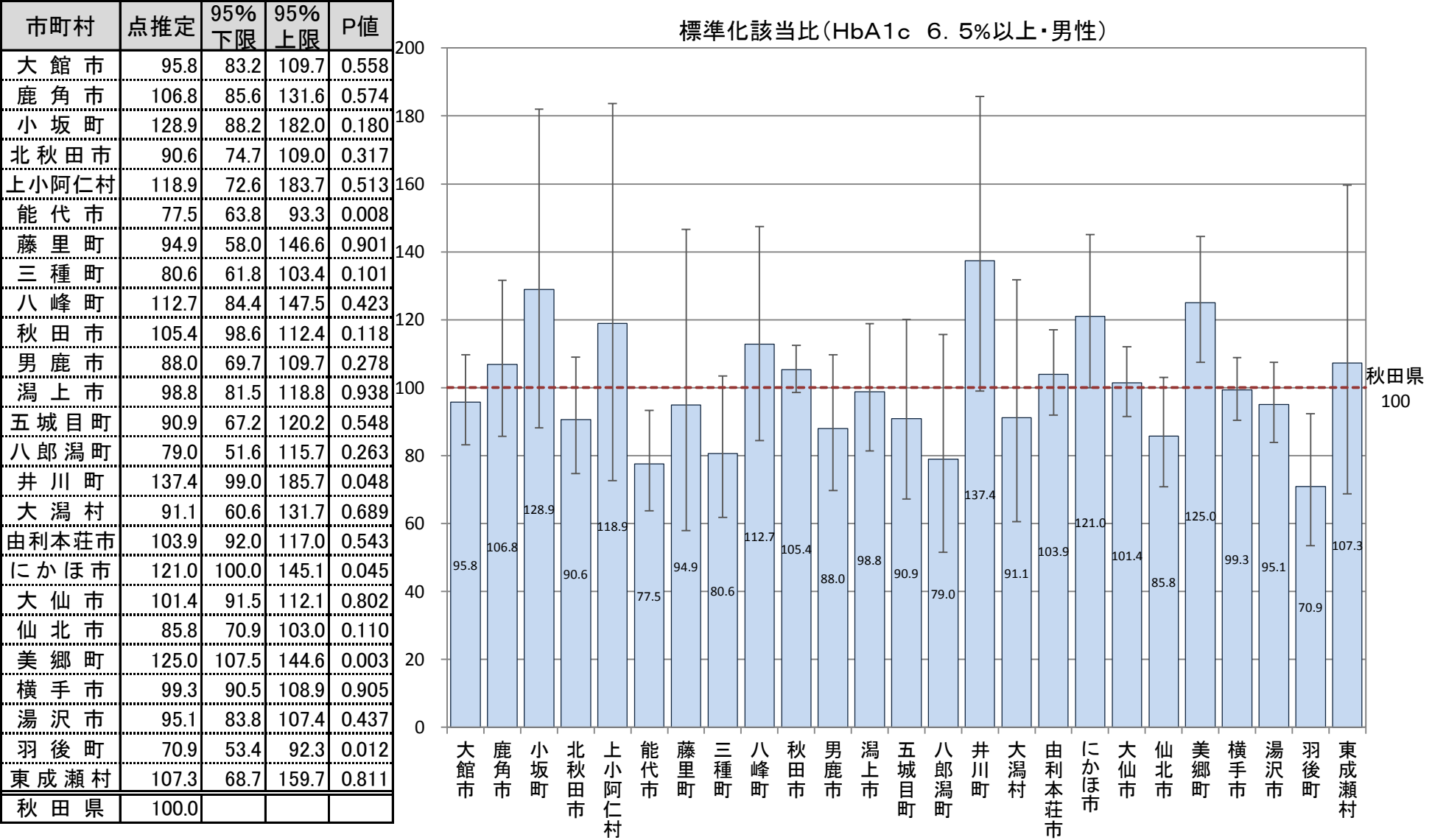

B-7-1 特定健康診査において検査数値が一定の基準を超える者(標準化該当比)

【HbA1c 6.5%以上・女性】

平成25年度市町村国保特定健康診査結果データ及び全国健康保険協会(協会けんぽ)秋田支部特定健康診査結果データ

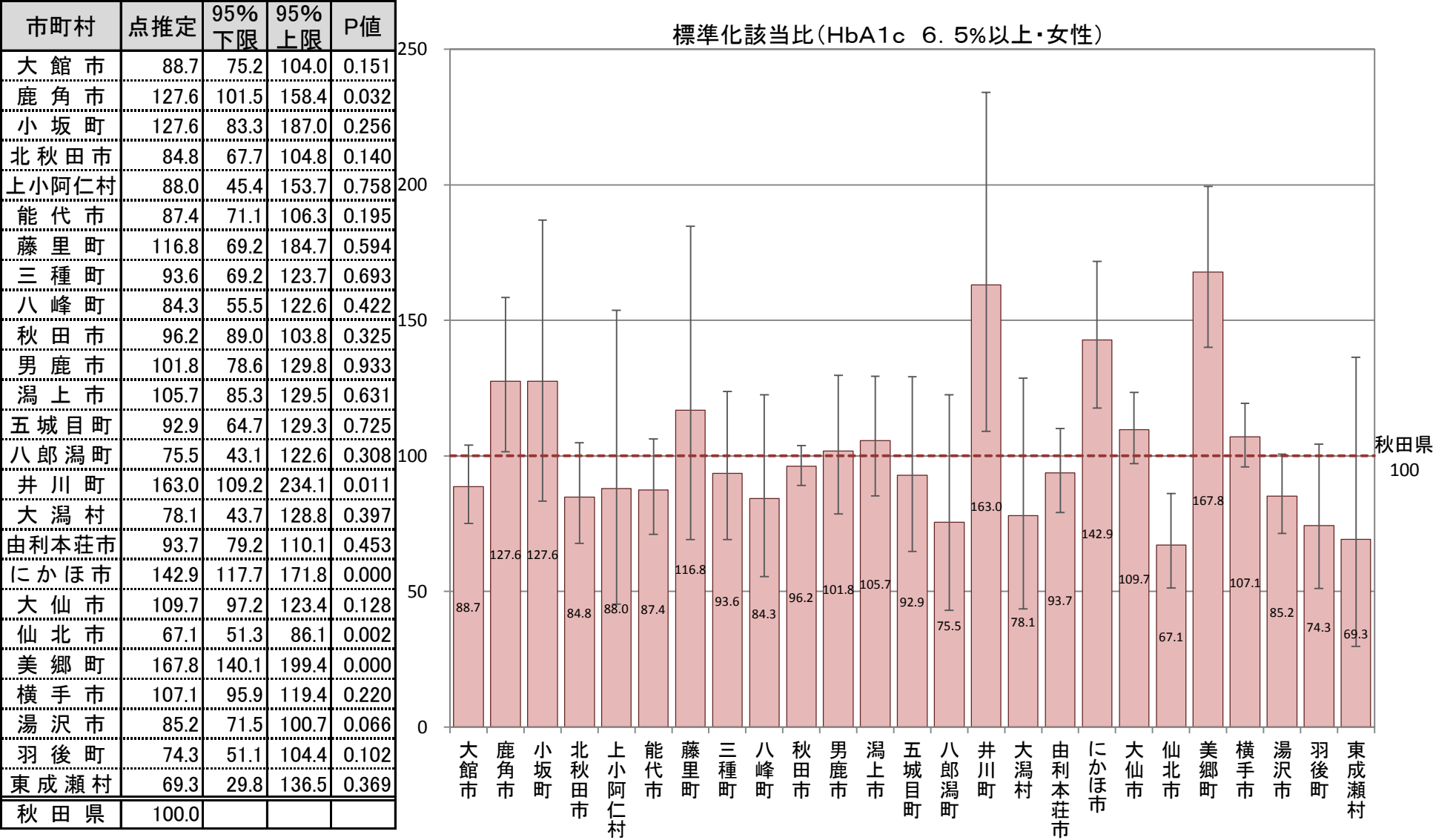

B-7-1 特定健康診査において検査数値が一定の基準を超える者(標準化該当比)

【HbA1c 8.4%以上・男性】

平成25年度市町村国保特定健康診査結果データ及び全国健康保険協会(協会けんぽ)秋田支部特定健康診査結果データ

市町村	点推定	95% 下限	95% 上限	P値
大館市	112.3	77.3	157.8	0.564
鹿角市	202.2	126.7	306.1	0.001
小坂町	0.0	0.0	0.0	0.120
北秋田市	118.0	71.0	184.2	0.551
上小阿仁村	143.3	28.8	418.6	0.779
能代市	40.0	17.2	78.8	0.010
藤里町	72.8	8.2	262.9	0.882
三種町	86.5	39.5	164.2	0.779
八峰町	137.2	62.6	260.5	0.448
秋田市	108.4	89.4	130.2	0.418
男鹿市	61.2	24.5	126.1	0.244
潟上市	144.8	88.4	223.7	0.126
五城目町	75.8	24.4	176.8	0.669
八郎潟町	97.1	26.1	248.5	0.852
井川町	155.1	56.6	337.6	0.407
大潟村	20.2	0.3	112.5	0.121
由利本荘市	64.7	40.0	98.9	0.055
にかほ市	95.6	45.8	175.9	0.989
大仙市	103.0	76.2	136.1	0.895
仙北市	75.8	40.3	129.6	0.377
美郷町	129.3	83.6	190.9	0.240
横手市	88.3	65.9	115.7	0.403
湯沢市	126.9	92.6	169.9	0.129
羽後町	68.2	27.3	140.6	0.389
東成瀬村	69.4	7.8	250.6	0.822
秋田県	100.0			

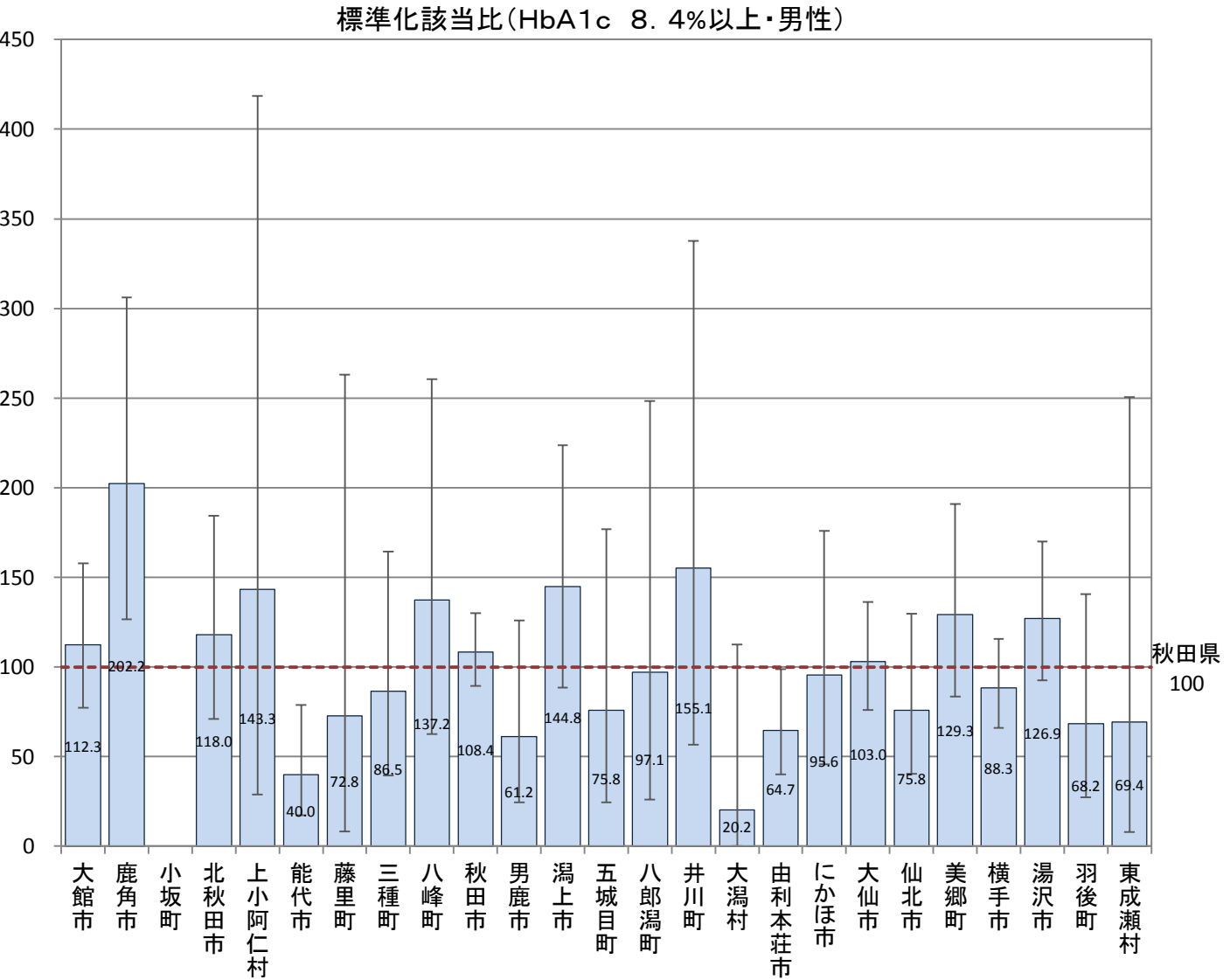

B-7-1 特定健康診査において検査数値が一定の基準を超える者(標準化該当比)

【HbA1c 8.4%以上・女性】

平成25年度市町村国保特定健康診査結果データ及び全国健康保険協会(協会けんぽ)秋田支部特定健康診査結果データ

市町村	点推定	95% 下限	95% 上限	P値
大館市	108.7	65.4	169.8	0.807
鹿角市	113.2	45.3	233.2	0.899
小坂町	105.8	11.9	382.2	0.777
北秋田市	108.8	54.2	194.6	0.903
上小阿仁村	159.7	17.9	576.6	0.825
能代市	107.1	57.0	183.1	0.918
藤里町	135.1	15.2	487.6	0.987
三種町	113.4	41.4	246.8	0.928
八峰町	31.2	0.4	173.9	0.342
秋田市	116.7	92.1	145.9	0.194
男鹿市	61.5	16.6	157.6	0.433
潟上市	79.5	31.8	163.8	0.660
五城目町	84.6	17.0	247.0	0.980
八郎潟町	94.3	10.6	340.5	0.794
井川町	291.4	93.9	680.0	0.034
大潟村	0.0	0.0	0.0	0.243
由利本荘市	58.7	26.8	111.4	0.136
にかほ市	83.9	30.6	182.6	0.807
大仙市	110.6	73.5	159.9	0.663
仙北市	111.6	53.4	205.2	0.857
美郷町	182.5	99.7	306.3	0.035
横手市	79.7	51.5	117.6	0.294
湯沢市	72.8	37.6	127.1	0.326
羽後町	65.3	13.1	190.9	0.611
東成瀬村	0.0	0.0	0.0	0.528
秋田県	100.0			

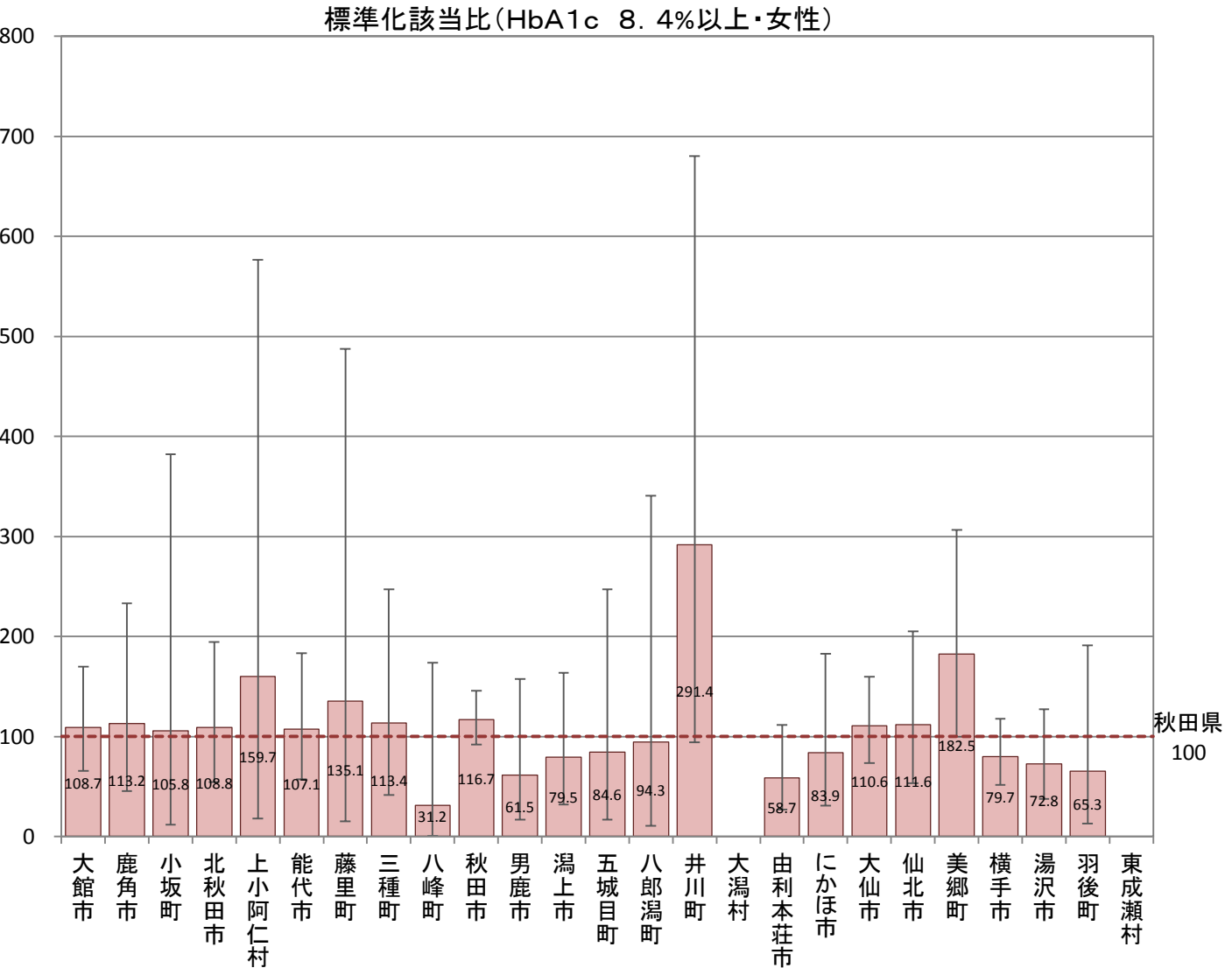

B-7-2 特定健康診査における有病者(標準化該当比)

【糖尿病有病者・男性】

平成25年度市町村国保特定健康診査結果データ及び全国健康保険協会(協会けんぽ)秋田支部特定健康診査結果データ

(空腹時血糖126mg/dl以上、またはHbA1c6.5%以上、もしくはインスリン注射または血糖を下げる薬服用)

市町村	点推定	95% 下限	95% 上限	P値
大館市	97.6	89.6	106.1	0.578
鹿角市	104.5	93.7	116.2	0.434
小坂町	115.6	88.4	148.5	0.288
北秋田市	98.4	87.8	109.9	0.797
上小阿仁村	102.1	71.5	141.3	0.968
能代市	112.8	103.3	123.0	0.007
藤里町	131.3	100.5	168.7	0.039
三種町	113.3	98.2	130.1	0.083
八峰町	126.5	105.5	150.4	0.009
秋田市	106.1	101.8	110.5	0.005
男鹿市	95.9	83.4	109.8	0.568
潟上市	97.6	86.1	110.1	0.712
五城目町	98.3	81.1	118.1	0.893
八郎潟町	96.3	74.5	122.6	0.808
井川町	111.3	86.3	141.4	0.415
大潟村	108.0	80.7	141.7	0.628
由利本荘市	103.9	96.6	111.6	0.308
にかほ市	105.6	92.8	119.7	0.411
大仙市	99.5	92.7	106.7	0.910
仙北市	81.3	71.0	92.7	0.002
美郷町	113.0	100.8	126.3	0.033
横手市	90.1	84.2	96.2	0.002
湯沢市	78.2	71.2	85.8	0.000
羽後町	75.2	62.9	89.2	0.001
東成瀬村	86.3	61.3	118.0	0.397
秋田県	100.0			

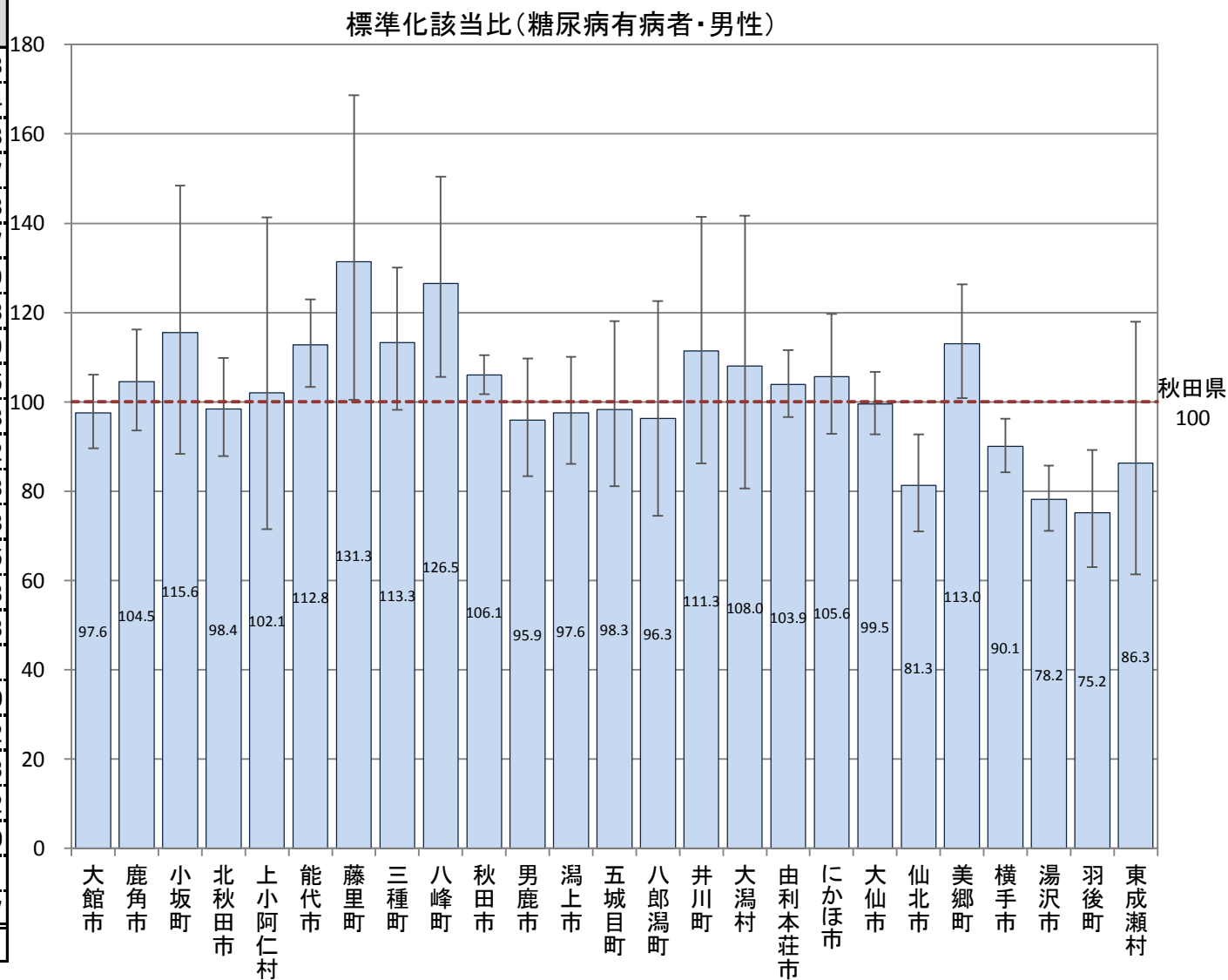

B-7-2 特定健康診査における有病者(標準化該当比)

【糖尿病有病者・女性】

平成25年度市町村国保特定健康診査結果データ及び全国健康保険協会(協会けんぽ)秋田支部特定健康診査結果データ

(空腹時血糖126mg/dl以上、またはHbA1c6.5%以上、もしくはインスリン注射または血糖を下げる薬服用)

市町村	点推定	95% 下限	95% 上限	P値
大館市	88.5	77.9	100.0	0.054
鹿角市	101.8	87.1	118.4	0.844
小坂町	107.1	74.6	149.0	0.749
北秋田市	103.1	88.6	119.3	0.714
上小阿仁村	112.9	72.3	168.0	0.626
能代市	116.3	103.4	130.5	0.011
藤里町	133.4	92.9	185.5	0.107
三種町	111.5	91.2	134.9	0.288
八峰町	116.4	89.5	148.9	0.254
秋田市	92.9	87.6	98.5	0.015
男鹿市	101.9	84.4	122.1	0.873
潟上市	93.6	78.7	110.3	0.453
五城目町	103.1	79.9	131.0	0.849
八郎潟町	83.1	56.1	118.7	0.352
井川町	147.7	106.0	200.4	0.016
大潟村	100.2	66.0	145.7	0.930
由利本荘市	95.8	85.3	107.3	0.477
にかほ市	120.3	102.2	140.5	0.023
大仙市	103.6	94.1	113.7	0.477
仙北市	84.2	70.1	100.4	0.060
美郷町	156.6	135.7	179.7	0.000
横手市	109.2	100.3	118.8	0.041
湯沢市	75.2	65.3	86.3	0.000
羽後町	75.4	56.9	97.9	0.039
東成瀬村	74.0	41.4	122.0	0.289
秋田県	100.0			

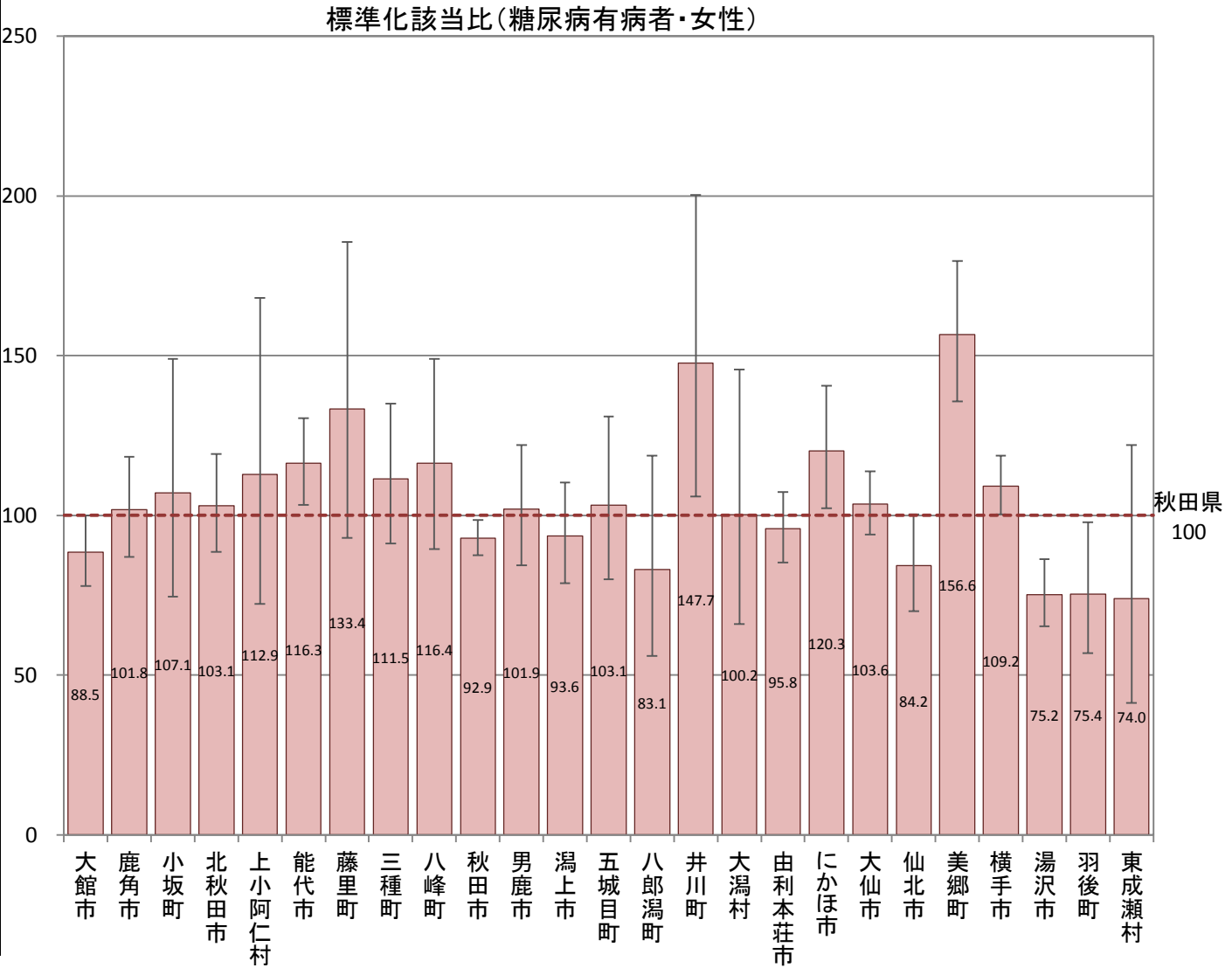

B-7-2 特定健康診査における有病者(標準化該当比)

【高血圧有病者・男性】

平成25年度市町村国保特定健康診査結果データ及び全国健康保険協会(協会けんぽ)秋田支部特定健康診査結果データ

(収縮期血圧140mmHg以上、または拡張期血圧90mmHg以上、もしくは血圧を下げる薬服用)

市町村	点推定	95% 下限	95% 上限	P値
大館市	98.2	94.0	102.5	0.418
鹿角市	105.8	100.1	111.8	0.043
小坂町	100.4	86.9	115.4	0.983
北秋田市	106.9	101.1	112.9	0.018
上小阿仁村	110.1	92.9	129.5	0.264
能代市	104.8	100.0	109.7	0.050
藤里町	114.9	99.5	132.0	0.054
三種町	113.8	105.8	122.2	0.000
八峰町	113.7	103.2	125.0	0.008
秋田市	96.2	94.1	98.4	0.001
男鹿市	104.7	97.8	111.9	0.184
潟上市	100.8	94.7	107.2	0.810
五城目町	98.7	89.6	108.5	0.804
八郎潟町	95.4	83.8	108.2	0.483
井川町	91.9	79.8	105.3	0.238
大潟村	81.9	69.3	96.1	0.016
由利本荘市	102.4	98.7	106.3	0.207
にかほ市	111.6	104.7	118.8	0.001
大仙市	101.1	97.5	104.7	0.571
仙北市	99.7	93.6	106.0	0.927
美郷町	108.4	102.1	114.9	0.008
横手市	93.7	90.5	96.8	0.000
湯沢市	97.6	93.5	101.9	0.273
羽後町	91.3	84.1	98.9	0.027
東成瀬村	104.6	89.7	121.2	0.581
秋田県	100.0			

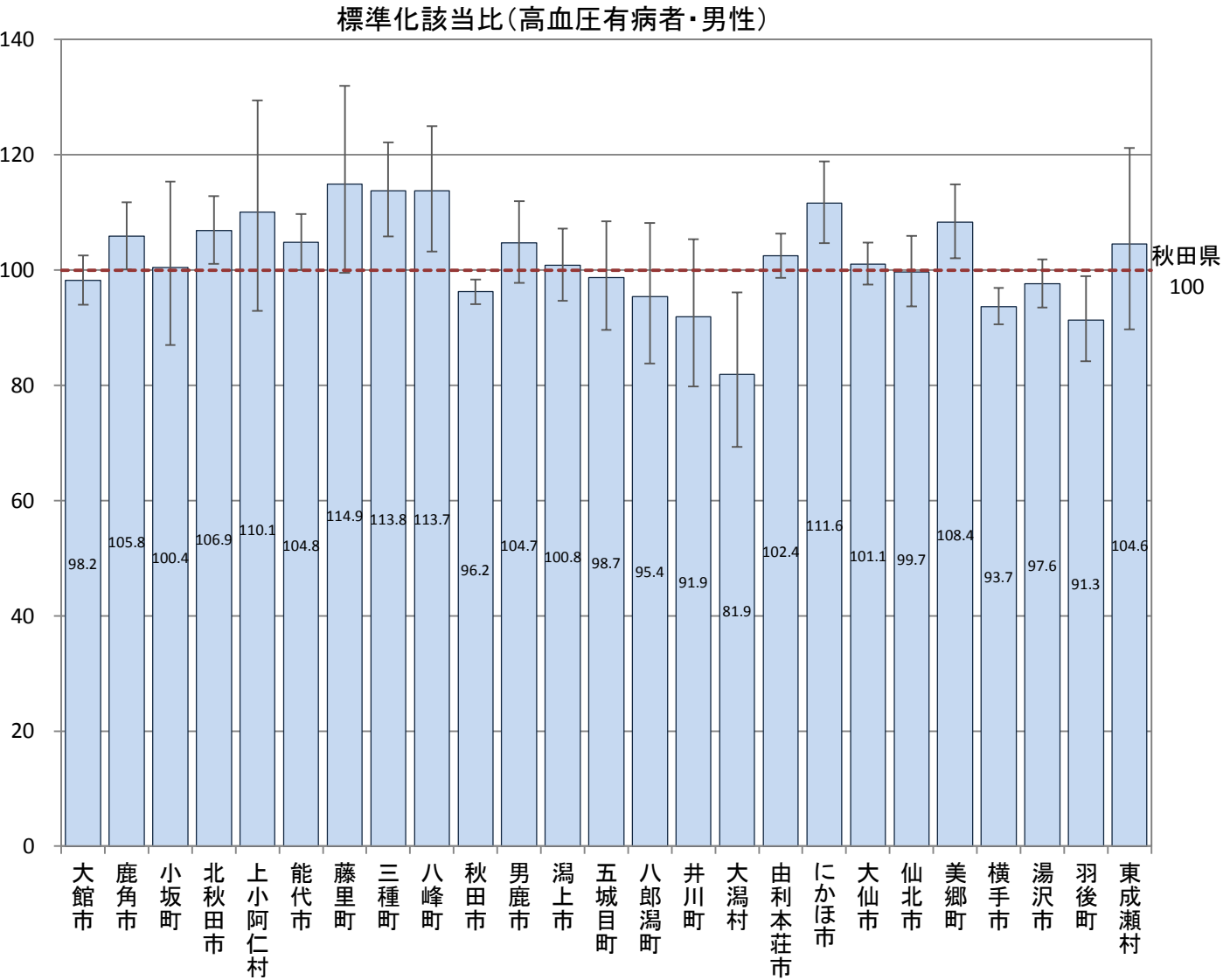

B-7-2 特定健康診査における有病者(標準化該当比)

【高血圧有病者・女性】

平成25年度市町村国保特定健康診査結果データ及び全国健康保険協会(協会けんぽ)秋田支部特定健康診査結果データ

(収縮期血圧140mmHg以上、または拡張期血圧90mmHg以上、もしくは血圧を下げる薬服用)

市町村	点推定	95% 下限	95% 上限	P値
大館市	88.7	84.3	93.3	0.000
鹿角市	111.1	104.6	117.8	0.000
小坂町	94.0	81.0	108.6	0.421
北秋田市	102.7	96.6	109.0	0.395
上小阿仁村	103.4	86.4	122.7	0.738
能代市	105.9	100.8	111.2	0.022
藤里町	124.7	107.9	143.5	0.002
三種町	114.0	105.4	123.2	0.001
八峰町	115.4	104.1	127.7	0.006
秋田市	93.3	91.1	95.6	0.000
男鹿市	110.5	102.8	118.6	0.006
潟上市	98.3	91.9	105.0	0.613
五城目町	102.4	92.6	113.0	0.657
八郎潟町	92.0	79.6	105.8	0.255
井川町	91.9	77.9	107.8	0.317
大潟村	89.3	75.3	105.0	0.183
由利本荘市	101.9	97.4	106.6	0.409
にかほ市	111.8	104.5	119.4	0.001
大仙市	108.5	104.5	112.7	0.000
仙北市	105.7	99.0	112.6	0.095
美郷町	110.6	103.3	118.3	0.003
横手市	94.8	91.4	98.4	0.005
湯沢市	95.6	90.9	100.5	0.077
羽後町	101.6	92.5	111.3	0.758
東成瀬村	111.3	93.4	131.6	0.229
秋田県	100.0			

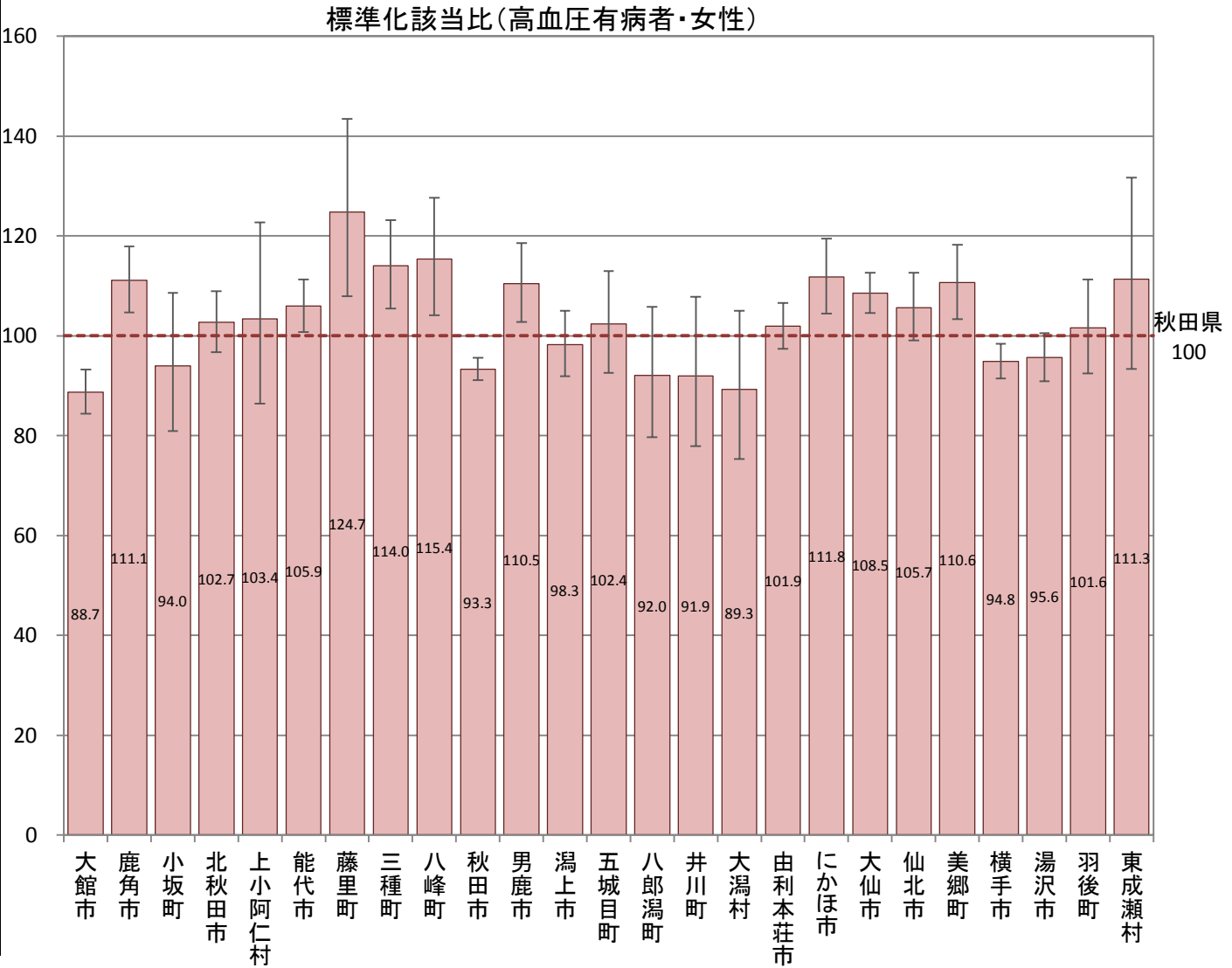

B-7-2 特定健康診査における有病者(標準化該当比)

【脂質異常症有病者・男性】

平成25年度市町村国保特定健康診査結果データ及び全国健康保険協会(協会けんぽ)秋田支部特定健康診査結果データ

(中性脂肪150mg/dl以上、またはHDLコレステロール40mg/dl未満、またはLDLコレステロール140mg/dl以上、もしくはコレステロールを下げる薬服用)

市町村	点推定	95% 下限	95% 上限	P値
大館市	99.8	95.8	103.9	0.934
鹿角市	98.0	92.8	103.4	0.472
小坂町	96.4	83.8	110.5	0.625
北秋田市	97.8	92.5	103.2	0.424
上小阿仁村	99.9	84.1	117.7	0.980
能代市	100.3	95.8	104.9	0.913
藤里町	94.1	80.8	109.0	0.438
三種町	106.5	99.2	114.3	0.081
八峰町	91.5	82.6	101.2	0.088
秋田市	102.2	100.1	104.3	0.043
男鹿市	99.3	92.9	106.2	0.858
潟上市	98.9	93.1	105.0	0.733
五城目町	92.6	83.9	101.8	0.118
八郎潟町	95.7	84.5	108.1	0.499
井川町	84.9	73.6	97.4	0.021
大潟村	96.4	83.6	110.5	0.619
由利本荘市	98.9	95.3	102.5	0.543
にかほ市	103.0	96.6	109.8	0.367
大仙市	106.6	103.1	110.3	0.000
仙北市	102.9	97.0	109.1	0.347
美郷町	93.7	88.0	99.6	0.039
横手市	97.5	94.4	100.6	0.115
湯沢市	98.3	94.3	102.4	0.413
羽後町	96.9	89.9	104.3	0.407
東成瀬村	84.2	71.2	98.8	0.038
秋田県	100.0			

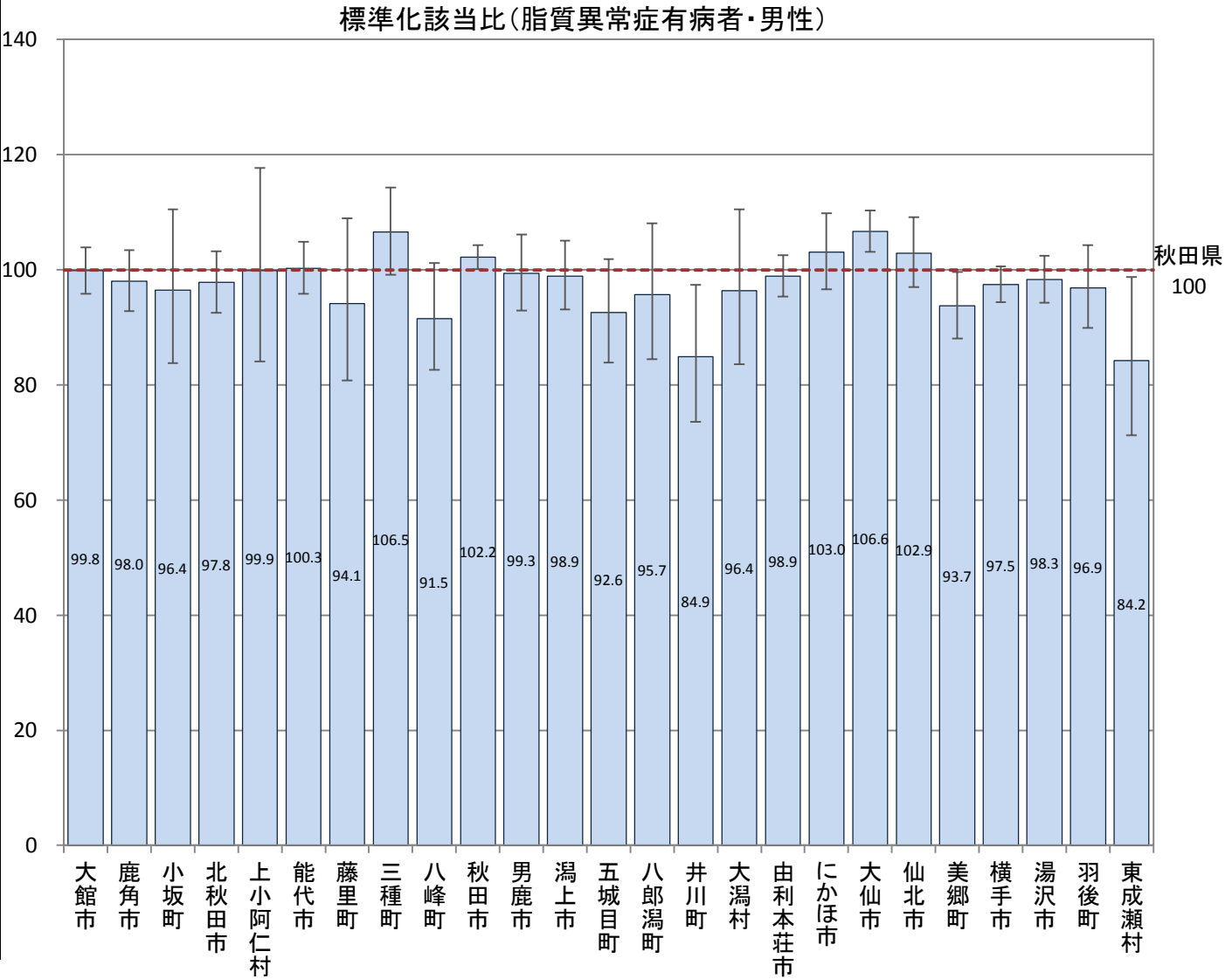

B-7-2 特定健康診査における有病者(標準化該当比)

【脂質異常症有病者・女性】

平成25年度市町村国保特定健康診査結果データ及び全国健康保険協会(協会けんぽ)秋田支部特定健康診査結果データ

(中性脂肪150mg/dl以上、またはHDLコレステロール40mg/dl未満、またはLDLコレステロール140mg/dl以上、もしくはコレステロールを下げる薬服用)

市町村	点推定	95% 下限	95% 上限	P値
大館市	100.4	96.5	104.5	0.846
鹿角市	98.4	93.2	103.9	0.573
小坂町	97.3	85.7	110.0	0.684
北秋田市	100.6	95.5	105.8	0.832
上小阿仁村	97.5	83.2	113.6	0.777
能代市	107.6	103.2	112.1	0.001
藤里町	112.9	99.1	127.9	0.063
三種町	106.1	99.0	113.5	0.090
八峰町	106.2	96.9	116.1	0.194
秋田市	98.5	96.6	100.5	0.138
男鹿市	98.5	92.4	105.0	0.662
潟上市	94.9	89.6	100.5	0.075
五城目町	98.0	89.7	106.8	0.655
八郎潟町	99.1	88.2	111.0	0.897
井川町	68.3	57.9	80.0	0.000
大潟村	101.1	88.4	115.1	0.896
由利本荘市	102.2	98.5	106.1	0.249
にかほ市	101.0	95.0	107.2	0.763
大仙市	104.5	101.2	108.0	0.007
仙北市	100.6	95.1	106.3	0.846
美郷町	98.4	92.6	104.4	0.604
横手市	99.3	96.3	102.3	0.640
湯沢市	96.4	92.4	100.5	0.086
羽後町	93.0	85.7	100.7	0.077
東成瀬村	97.1	83.0	113.1	0.737
秋田県	100.0			

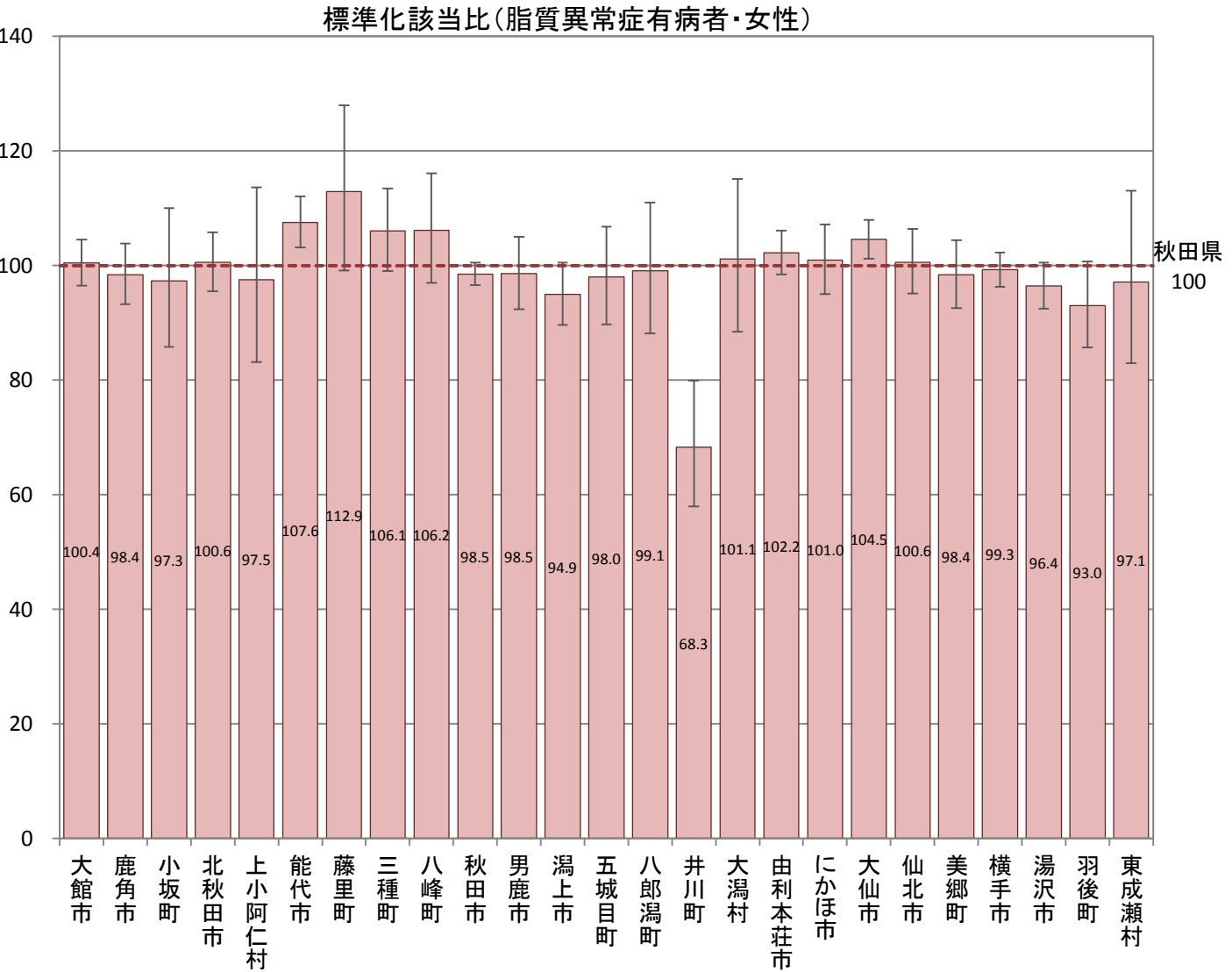

B-7-3 特定健康診査における検査数値の平均値(年齢調整)
【BMI・男性】

平成25年度市町村国保特定健康診査結果データ及び全国健康保険協会(協会けんぽ)秋田支部特定健康診査結果データ

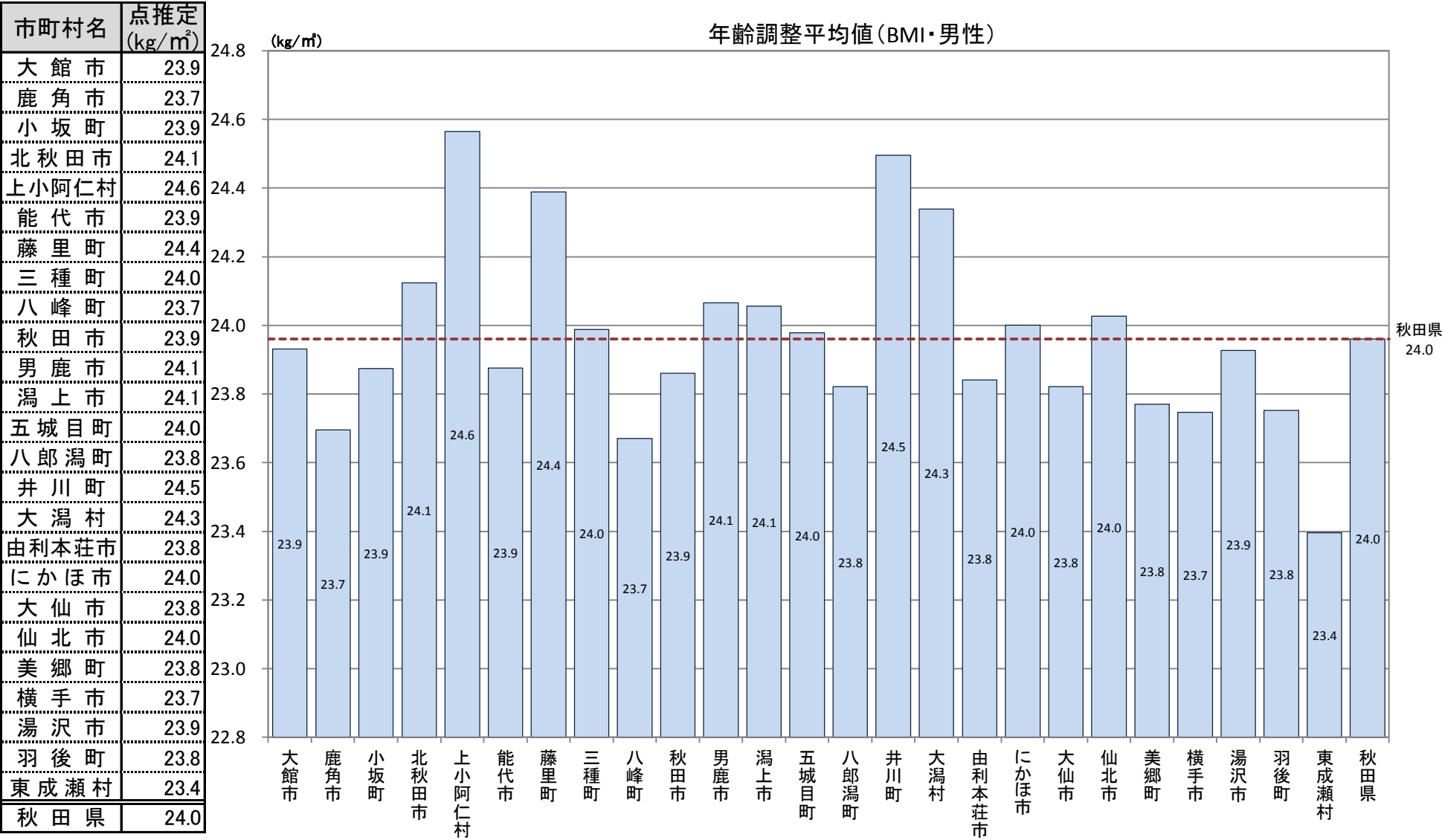

B-7-3 特定健康診査における検査数値の平均値(年齢調整)
 【BMI・女性】

平成25年度市町村国保特定健康診査結果データ及び全国健康保険協会(協会けんぽ)秋田支部特定健康診査結果データ

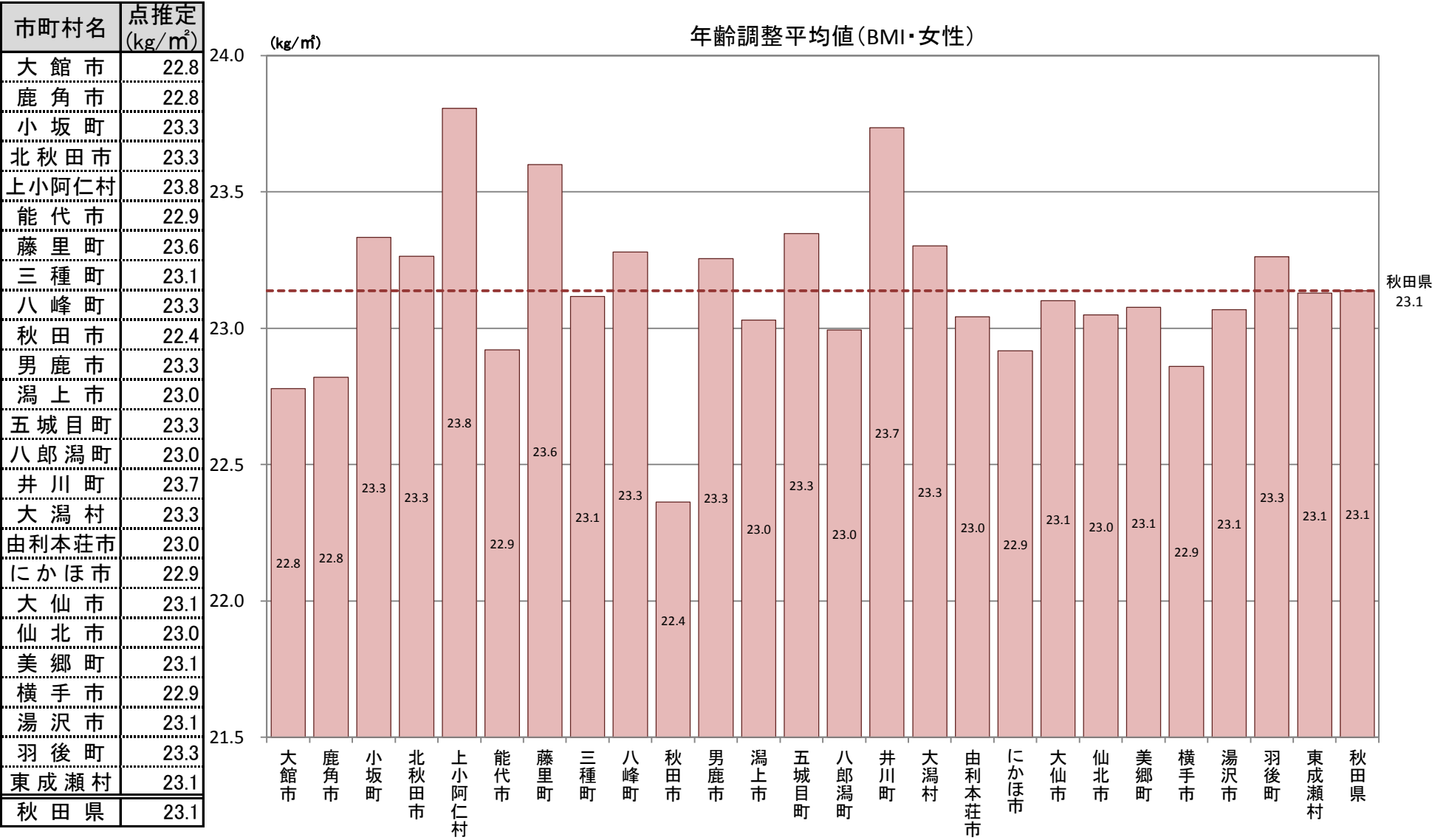

B-7-3 特定健康診査における検査数値の平均値(年齢調整)

【腹囲・男性】

平成25年度市町村国保特定健康診査結果データ及び全国健康保険協会(協会けんぽ)秋田支部特定健康診査結果データ

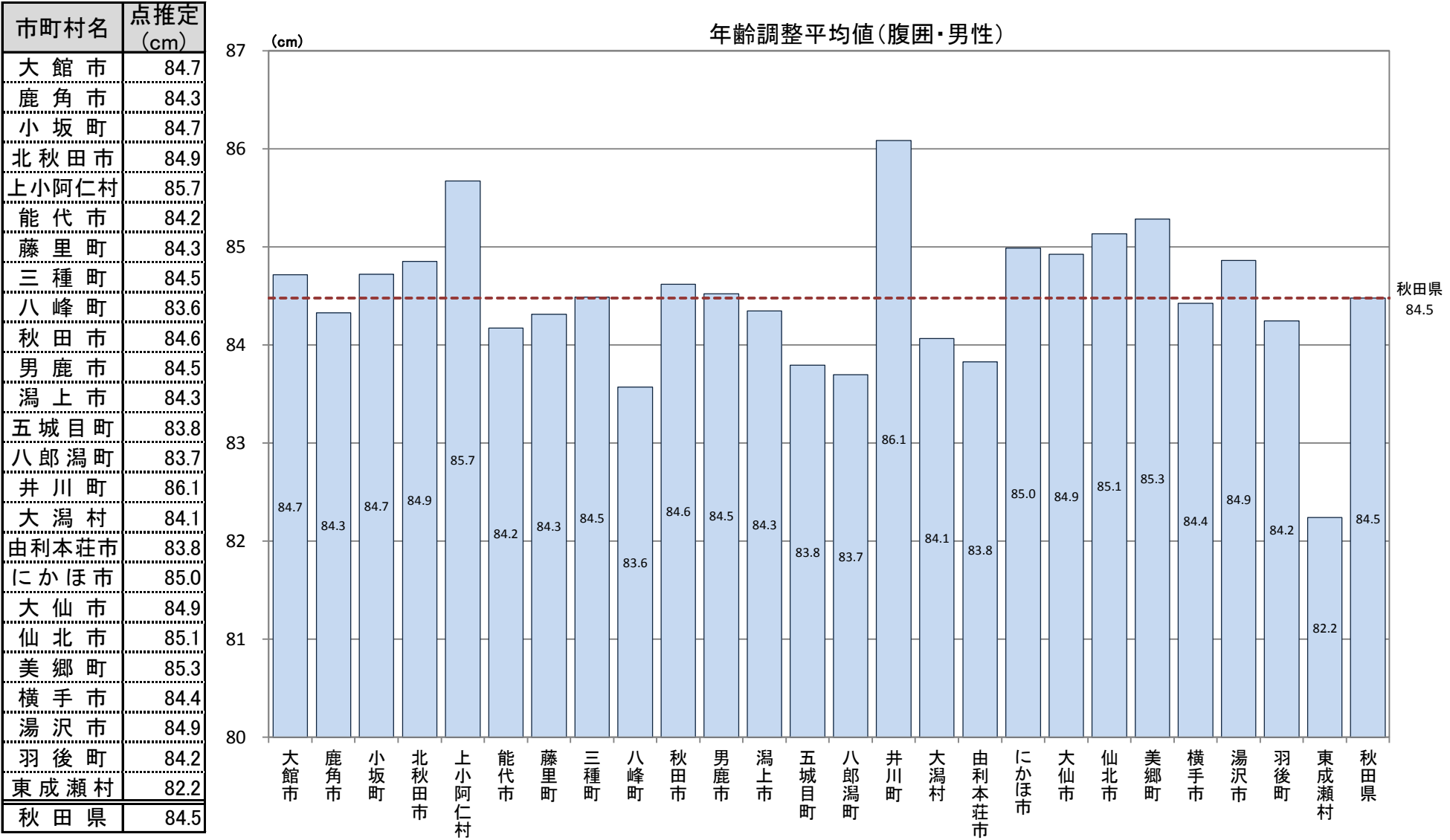

B-7-3 特定健康診査における検査数値の平均値(年齢調整)

【腹囲・女性】

平成25年度市町村国保特定健康診査結果データ及び全国健康保険協会(協会けんぽ)秋田支部特定健康診査結果データ

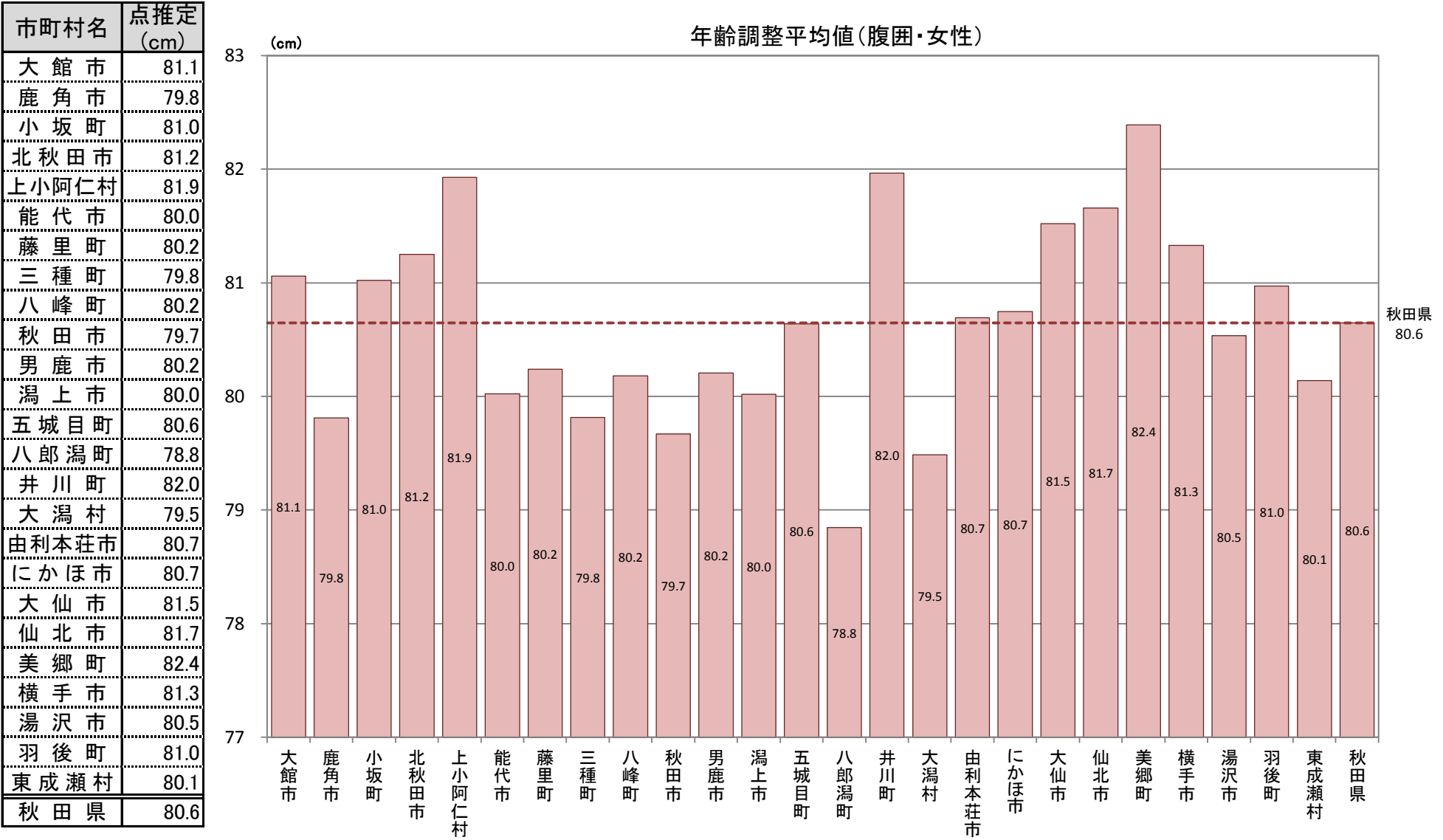

B-7-3 特定健康診査における検査数値の平均値(年齢調整)

【空腹時血糖値・男性】

平成25年度市町村国保特定健康診査結果データ及び全国健康保険協会(協会けんぽ)秋田支部特定健康診査結果データ

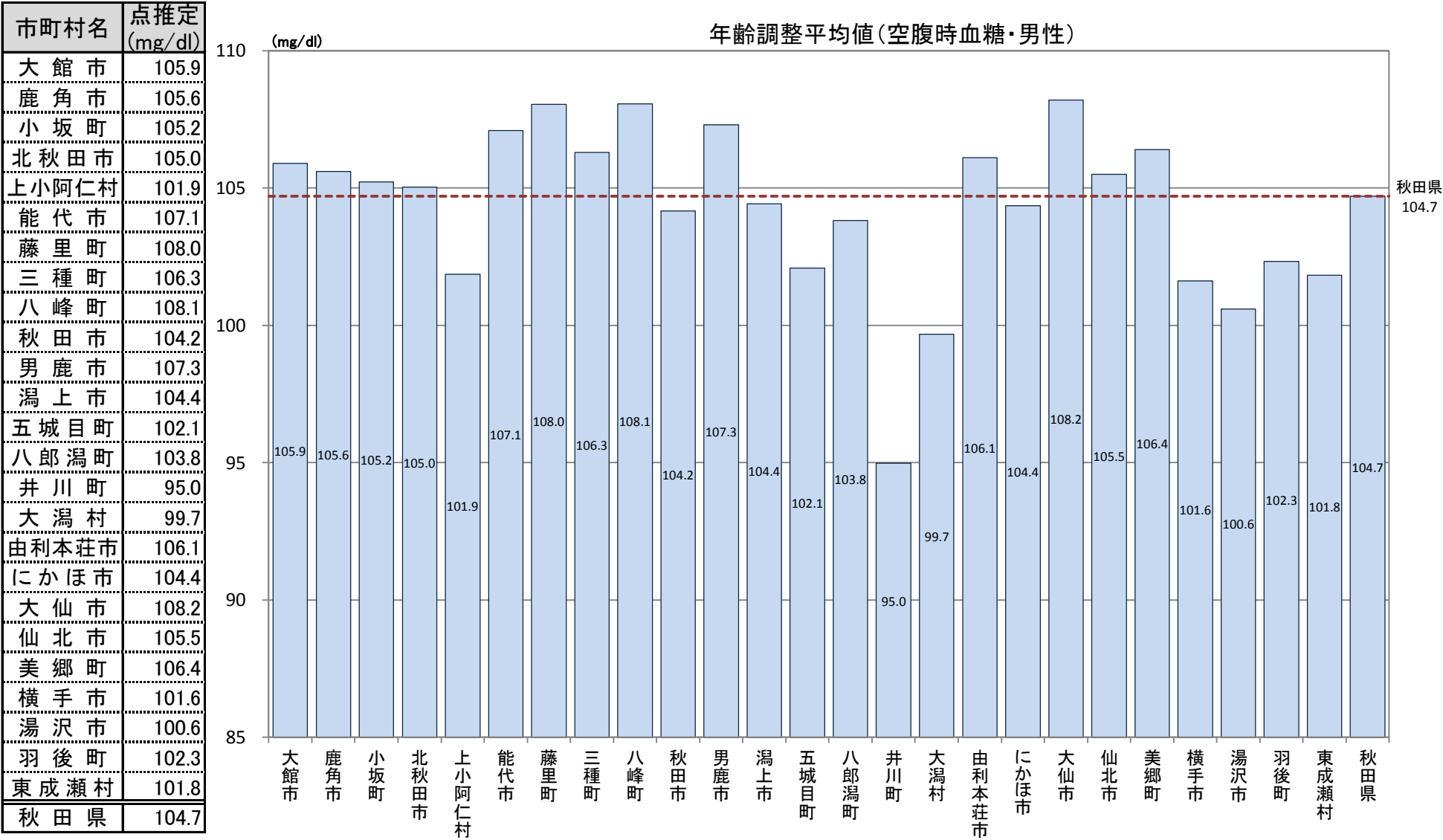

B-7-3 特定健康診査における検査数値の平均値(年齢調整)

【空腹時血糖値・女性】

平成25年度市町村国保特定健康診査結果データ及び全国健康保険協会(協会けんぽ)秋田支部特定健康診査結果データ

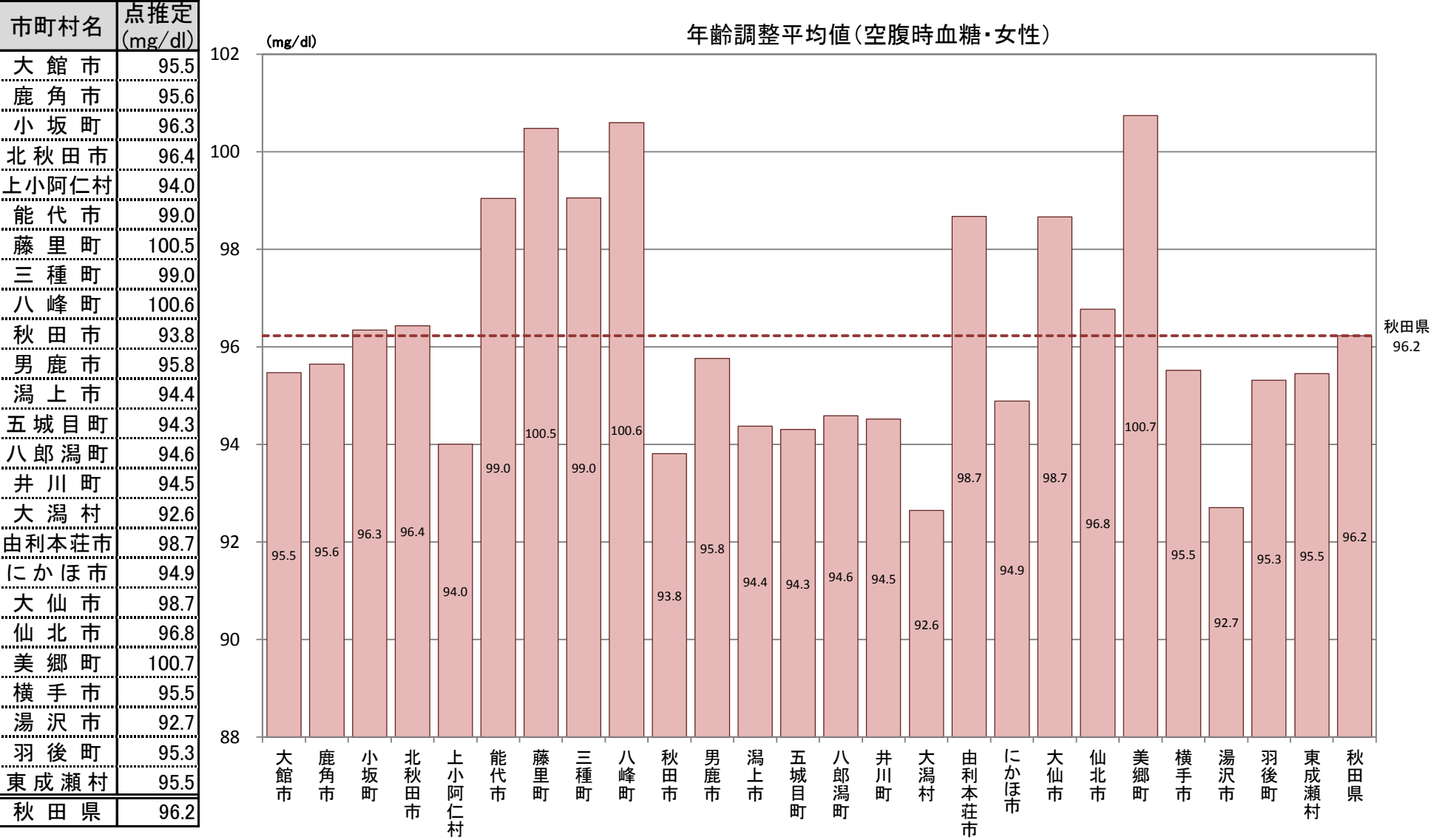

B-7-3 特定健康診査における検査数値の平均値(年齢調整)

【HBA1c・男性】

平成25年度市町村国保特定健康診査結果データ及び全国健康保険協会(協会けんぽ)秋田支部特定健康診査結果データ

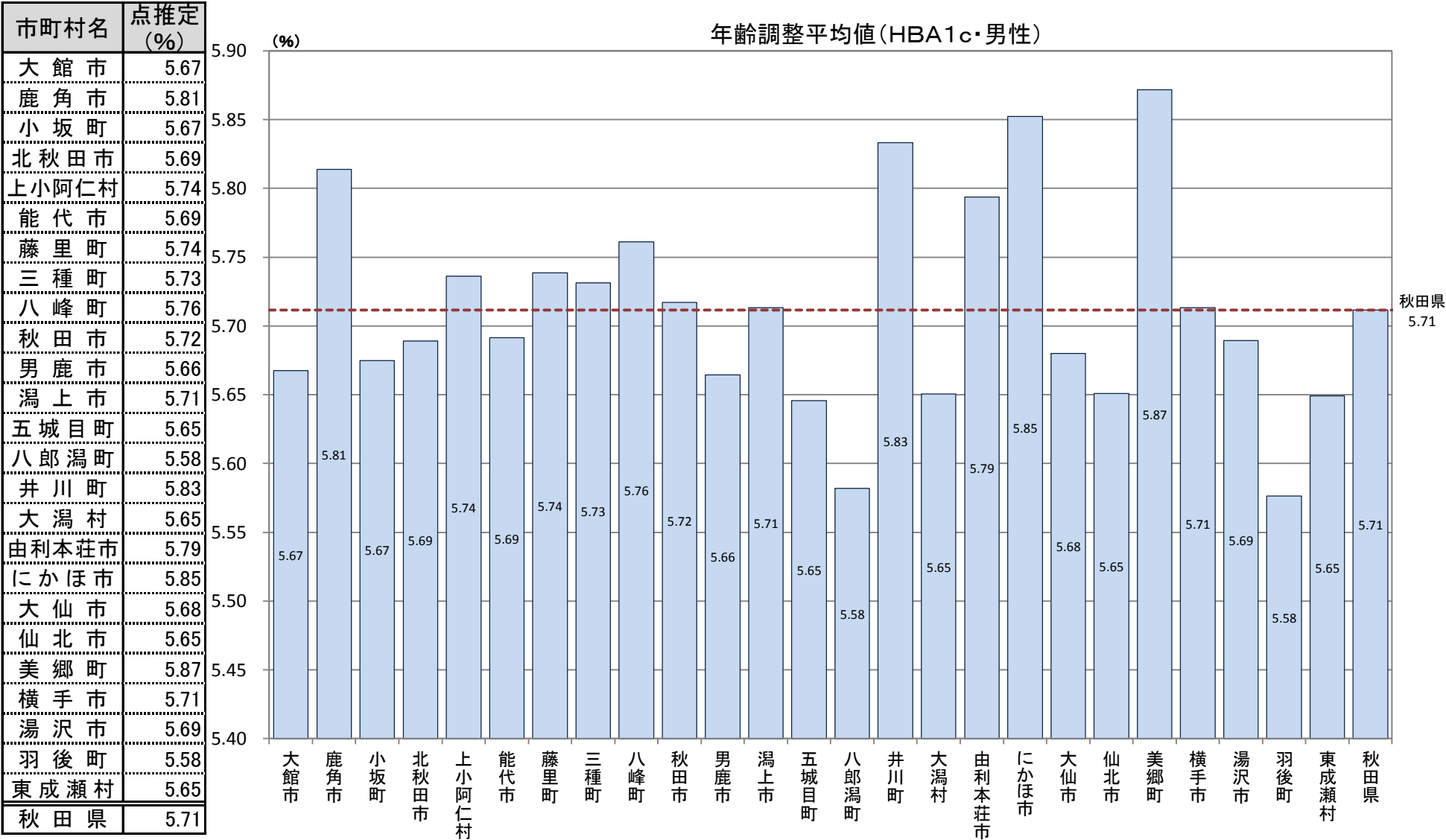

B-7-3 特定健康診査における検査数値の平均値(年齢調整)
【HBA1c・女性】

平成25年度市町村国保特定健康診査結果データ及び全国健康保険協会(協会けんぽ)秋田支部特定健康診査結果データ

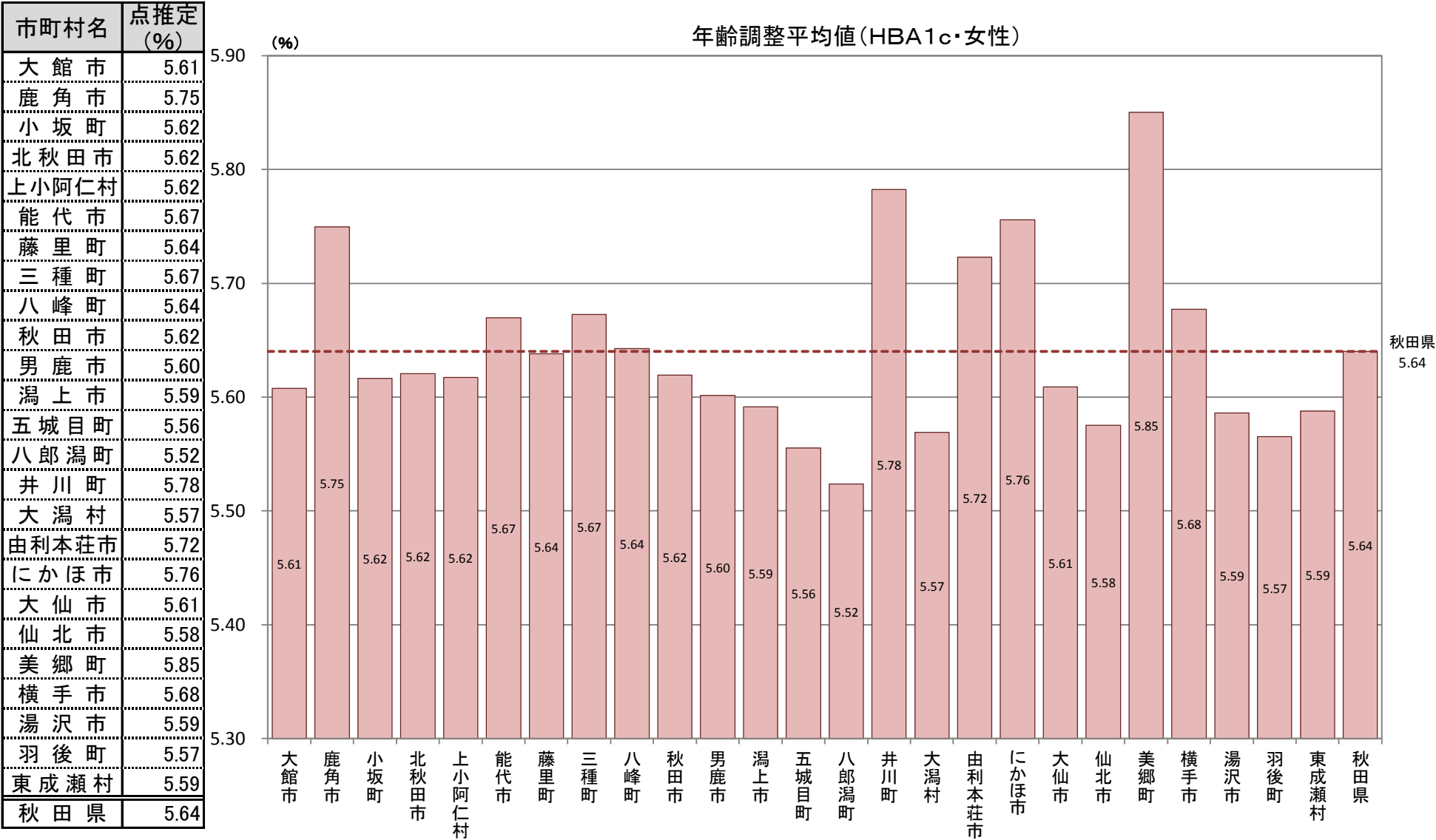

B-7-3 特定健康診査における検査数値の平均値(年齢調整)

【収縮期血圧・男性】

平成25年度市町村国保特定健康診査結果データ及び全国健康保険協会(協会けんぽ)秋田支部特定健康診査結果データ

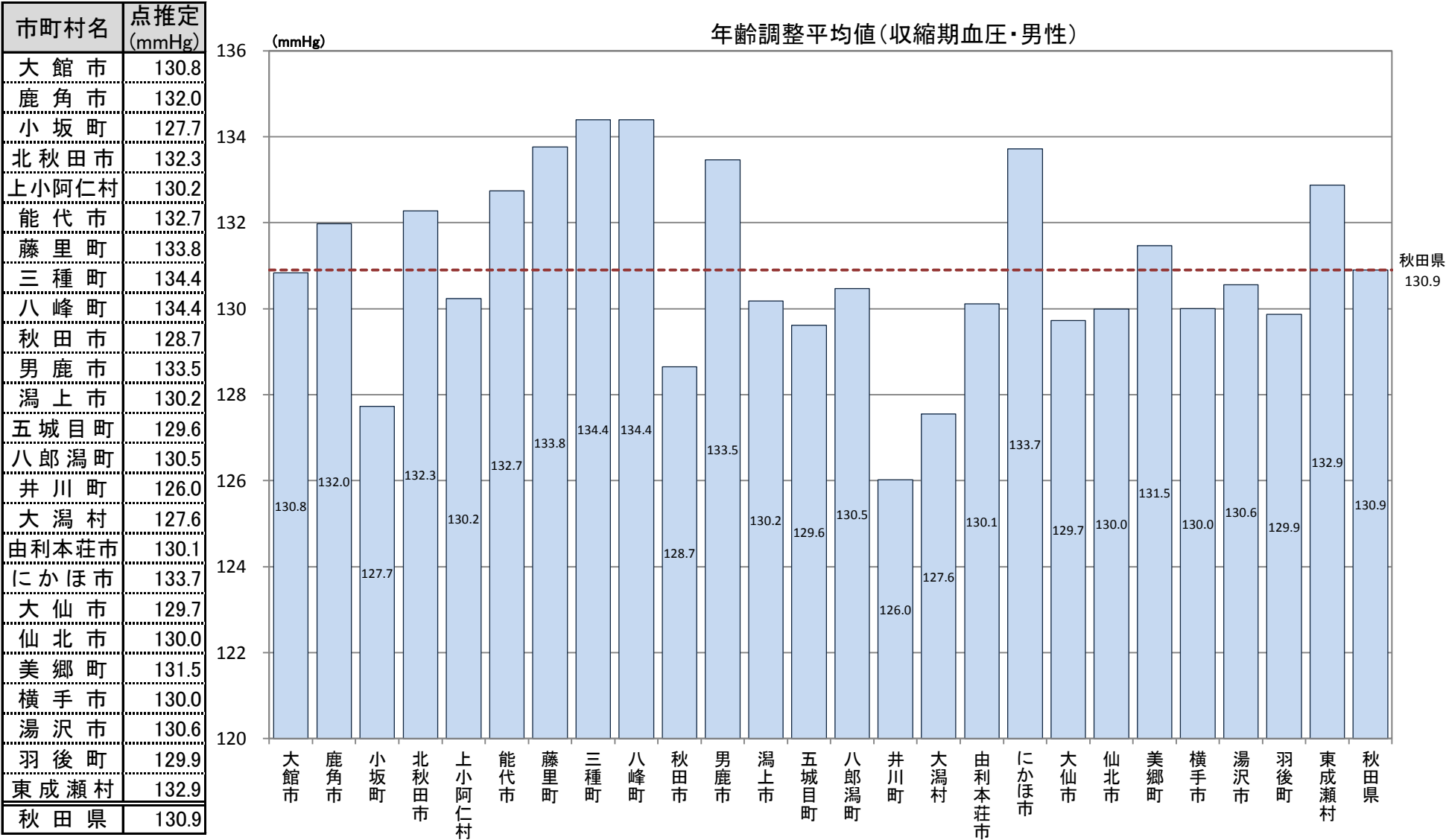

B-7-3 特定健康診査における検査数値の平均値(年齢調整)

【収縮期血圧・女性】

平成25年度市町村国保特定健康診査結果データ及び全国健康保険協会(協会けんぽ)秋田支部特定健康診査結果データ

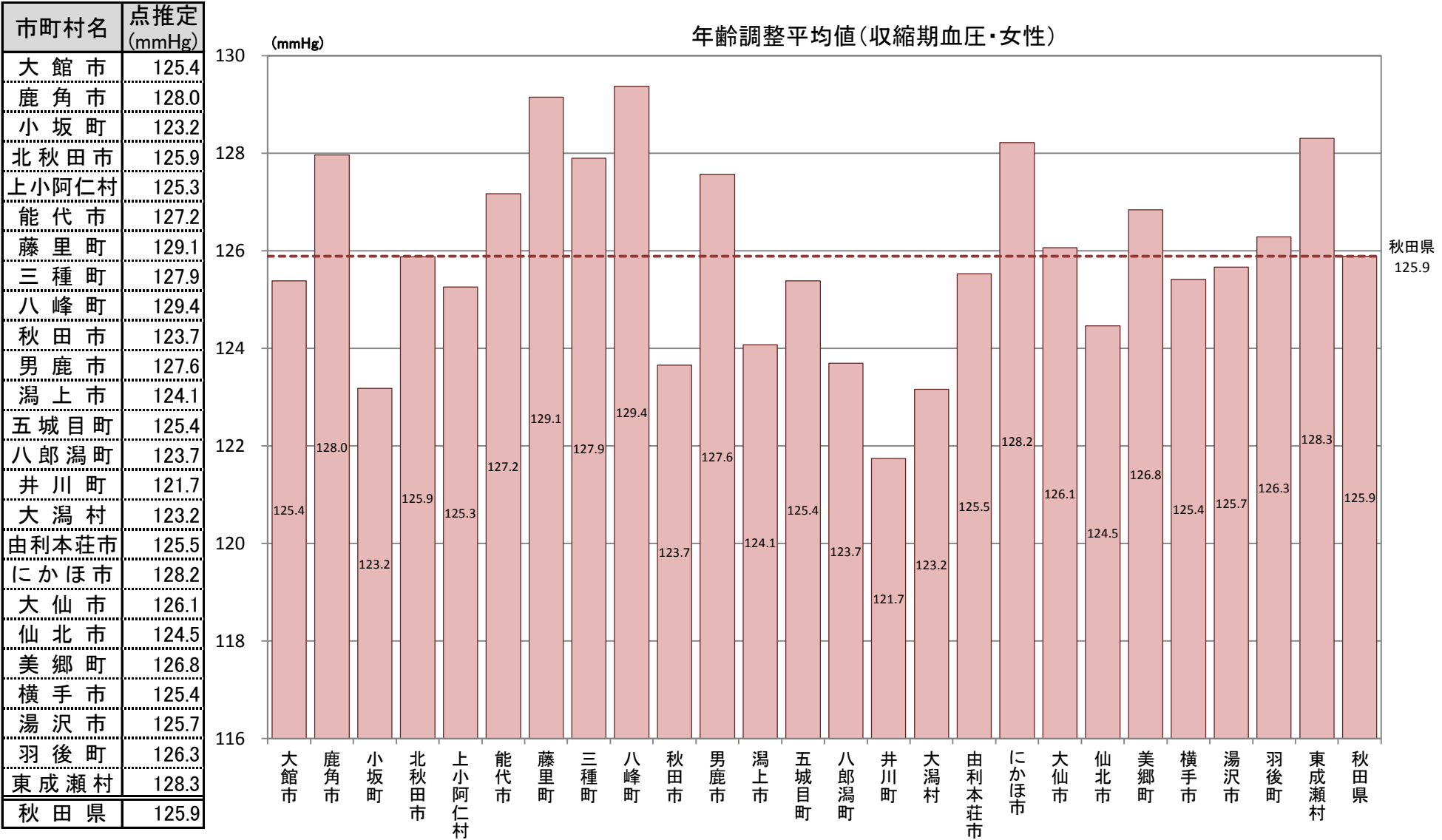

B-7-3 特定健康診査における検査数値の平均値(年齢調整)

【拡張期血圧・男性】

平成25年度市町村国保特定健康診査結果データ及び全国健康保険協会(協会けんぽ)秋田支部特定健康診査結果データ

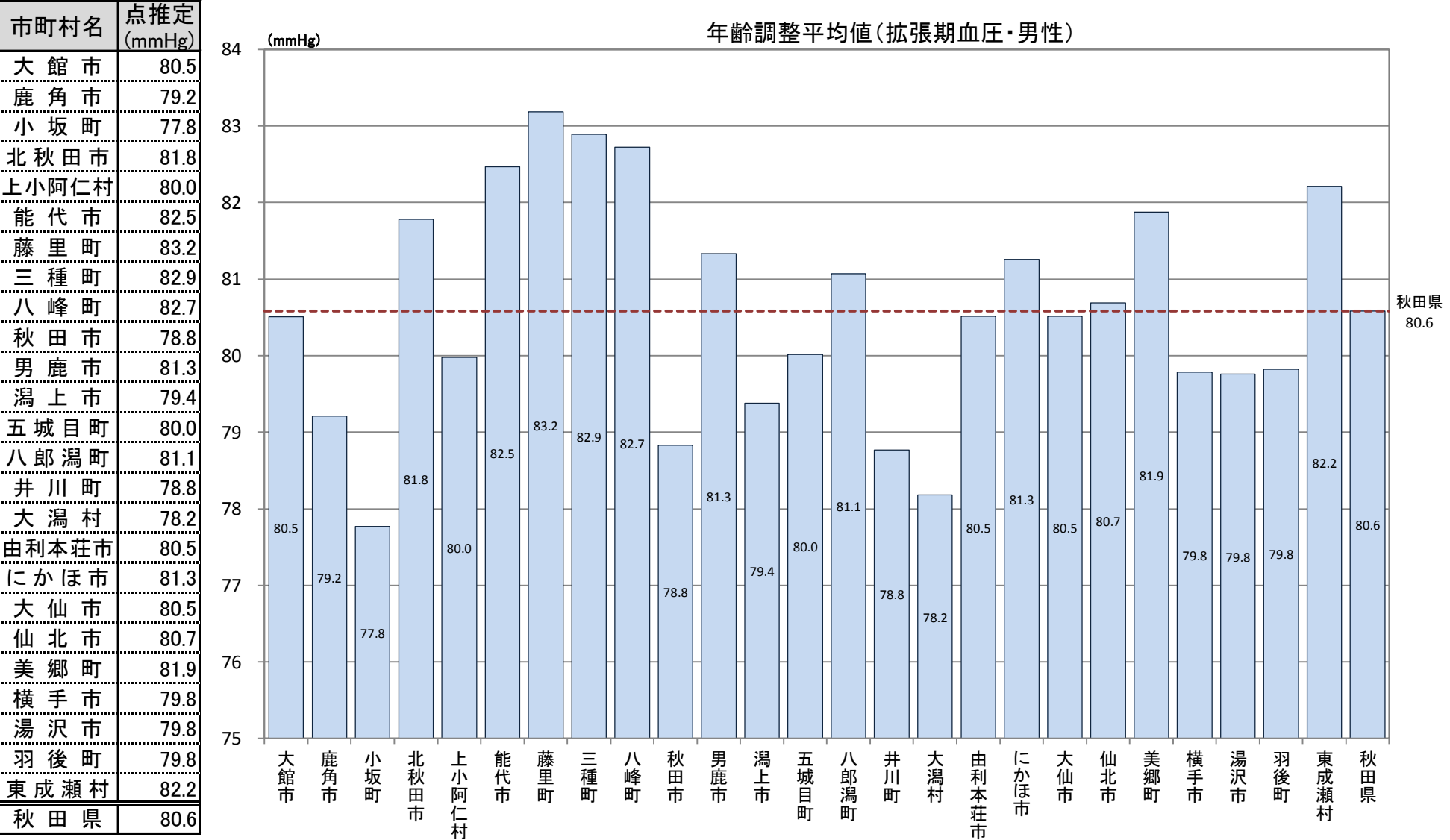

B-7-3 特定健康診査における検査数値の平均値(年齢調整)

【拡張期血圧・女性】

平成25年度市町村国保特定健康診査結果データ及び全国健康保険協会(協会けんぽ)秋田支部特定健康診査結果データ

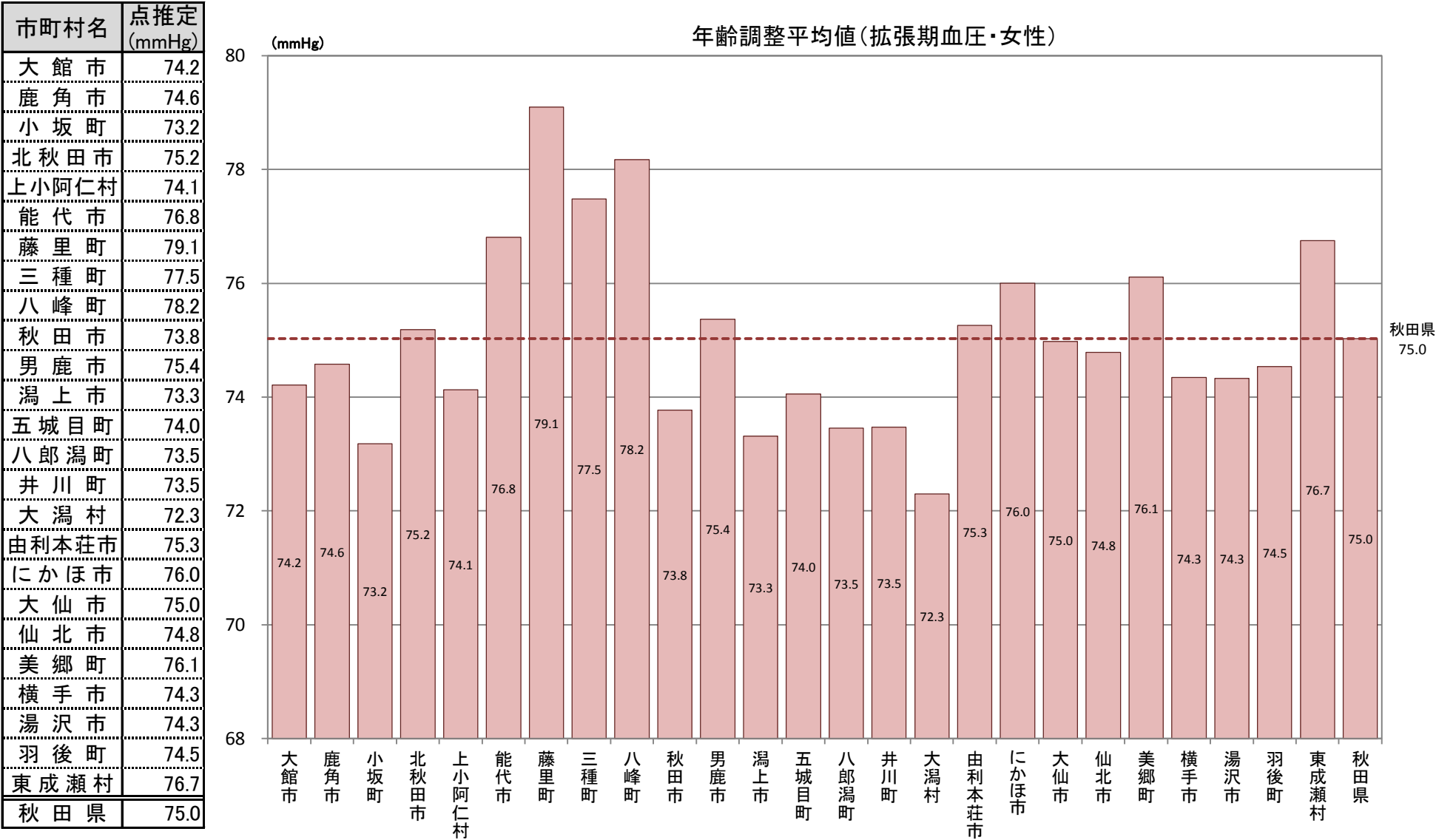

B-7-3 特定健康診査における検査数値の平均値(年齢調整)

【中性脂肪・男性】

平成25年度市町村国保特定健康診査結果データ及び全国健康保険協会(協会けんぽ)秋田支部特定健康診査結果データ

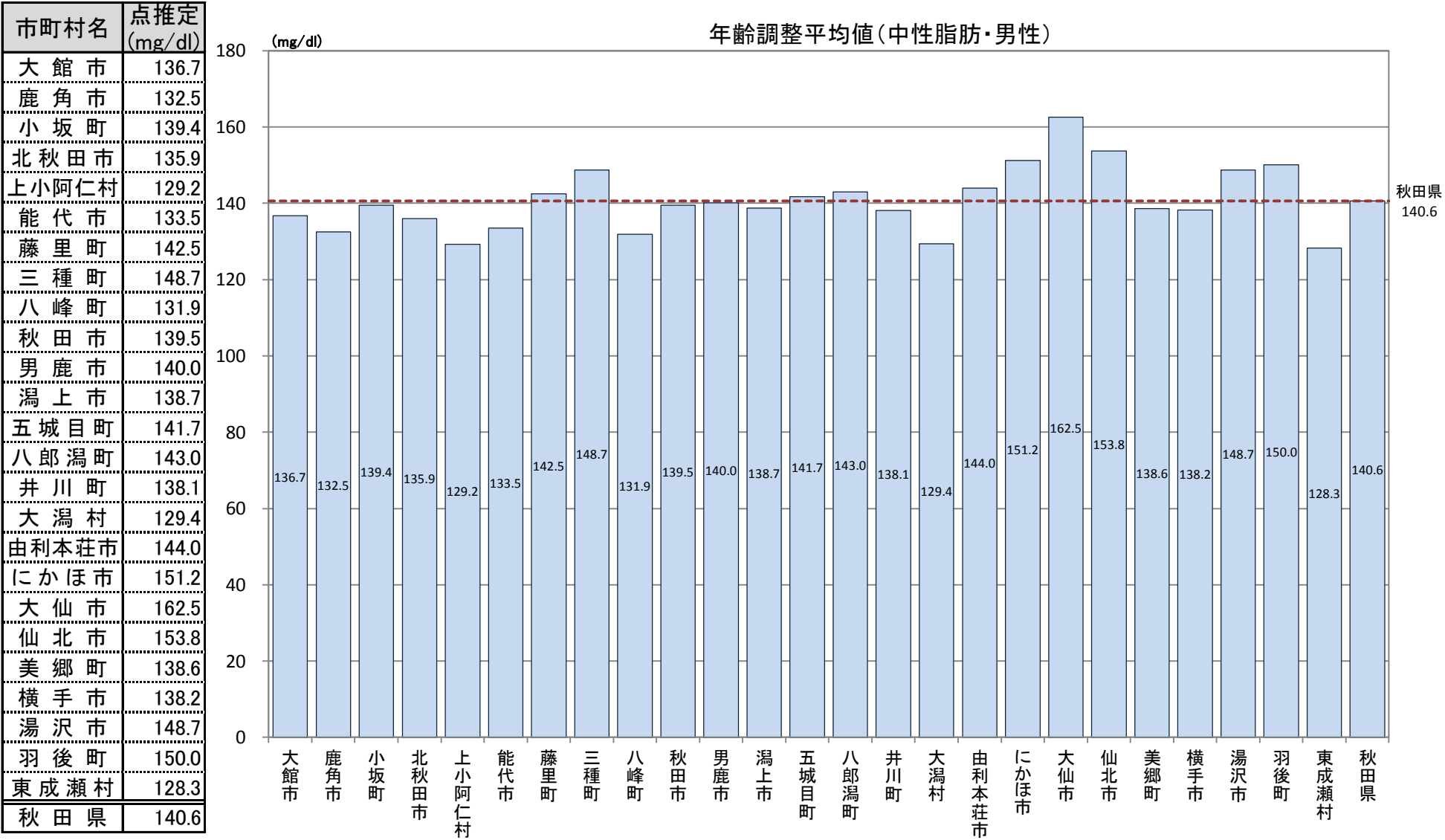

B-7-3 特定健康診査における検査数値の平均値(年齢調整)

【中性脂肪・女性】

平成25年度市町村国保特定健康診査結果データ及び全国健康保険協会(協会けんぽ)秋田支部特定健康診査結果データ

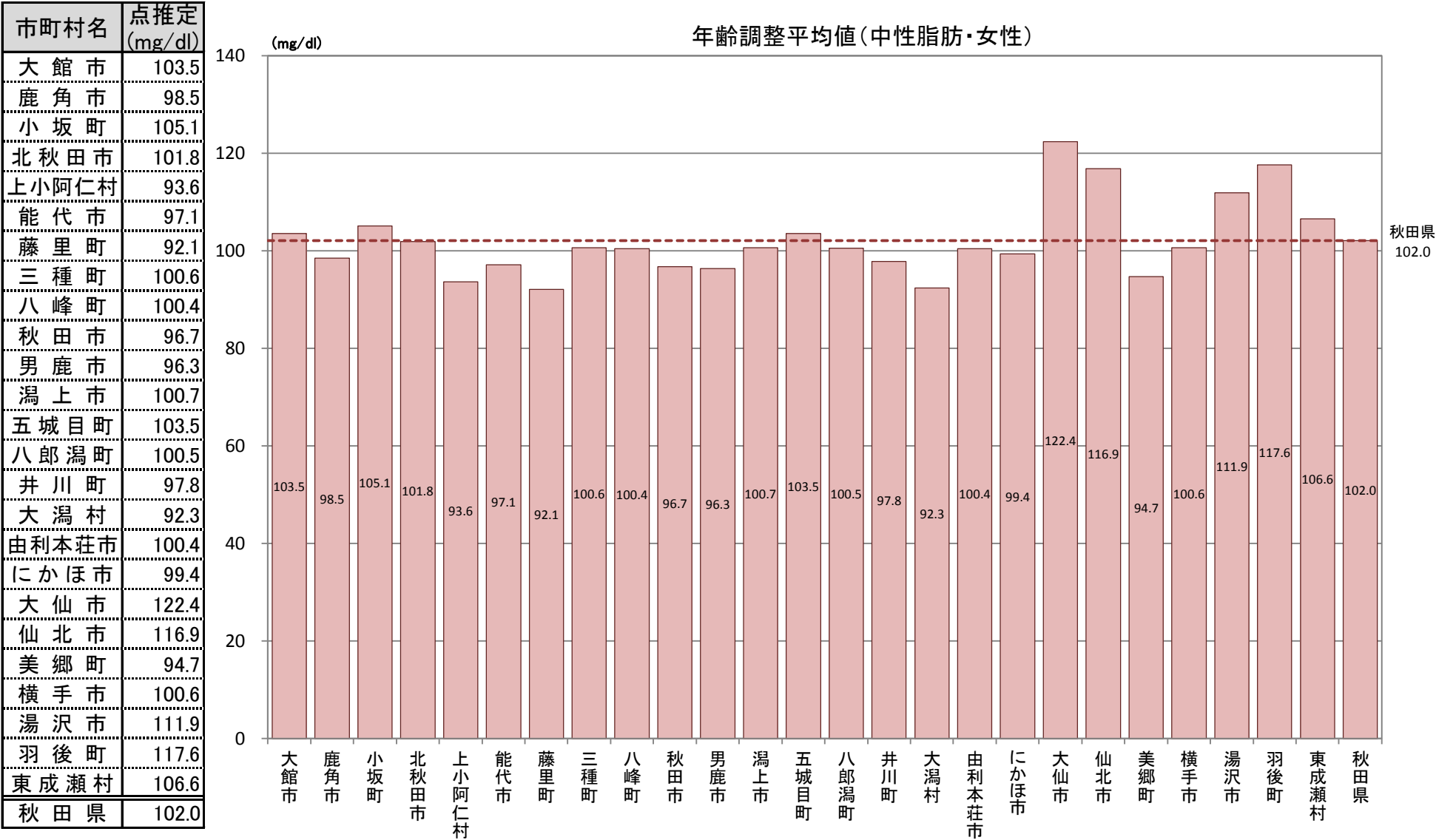

B-7-3 特定健康診査における検査数値の平均値(年齢調整)
 【LDLコレステロール・男性】

平成25年度市町村国保特定健康診査結果データ及び全国健康保険協会（協会けんぽ）秋田支部特定健康診査結果データ

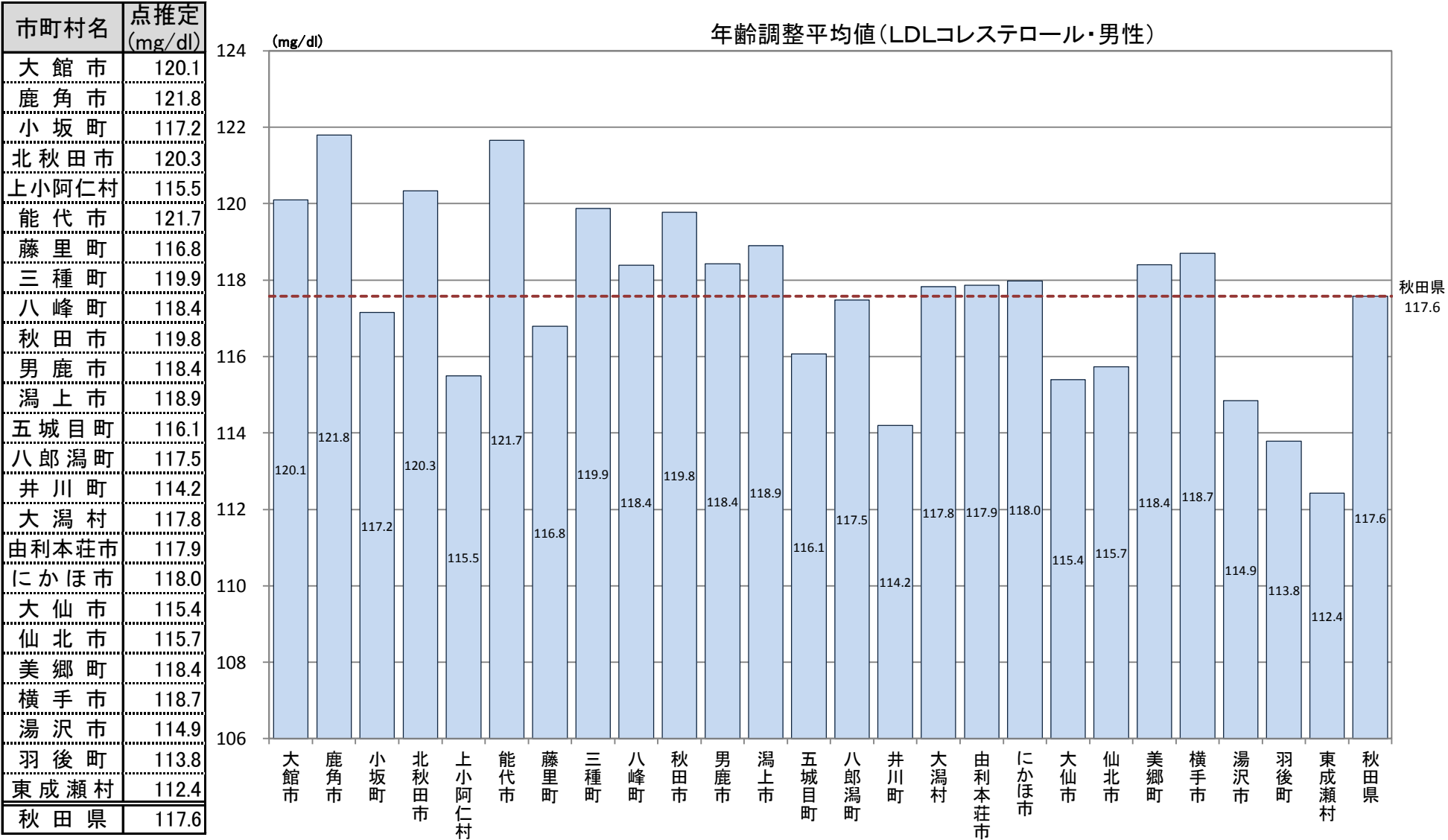

B-7-3 特定健康診査における検査数値の平均値(年齢調整)
【LDLコレステロール・女性】

平成25年度市町村国保特定健康診査結果データ及び全国健康保険協会(協会けんぽ)秋田支部特定健康診査結果データ

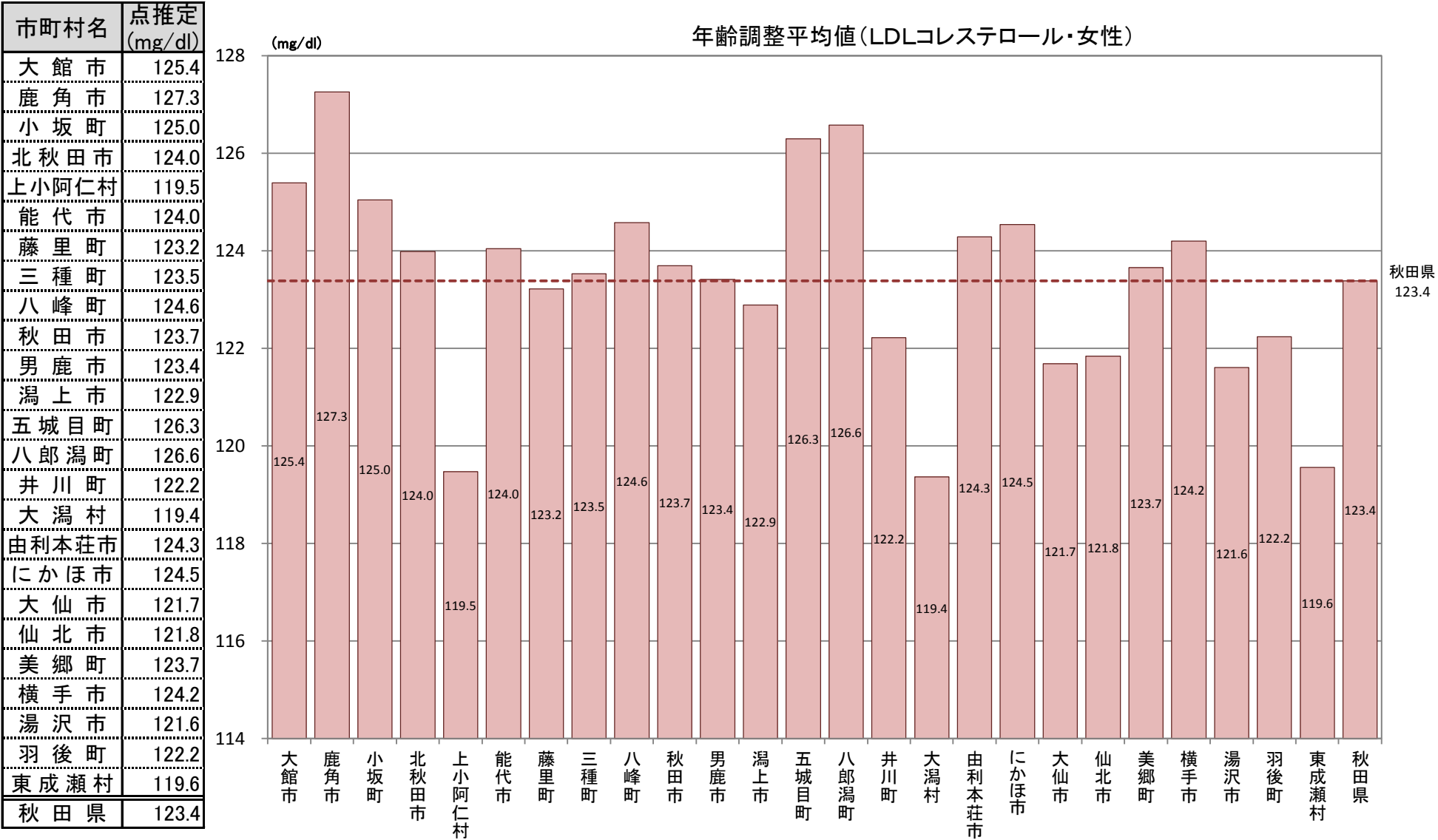

B-7-3 特定健康診査における検査数値の平均値(年齢調整)
 【HDLコレステロール・男性】

平成25年度市町村国保特定健康診査結果データ及び全国健康保険協会（協会けんぽ）秋田支部特定健康診査結果データ

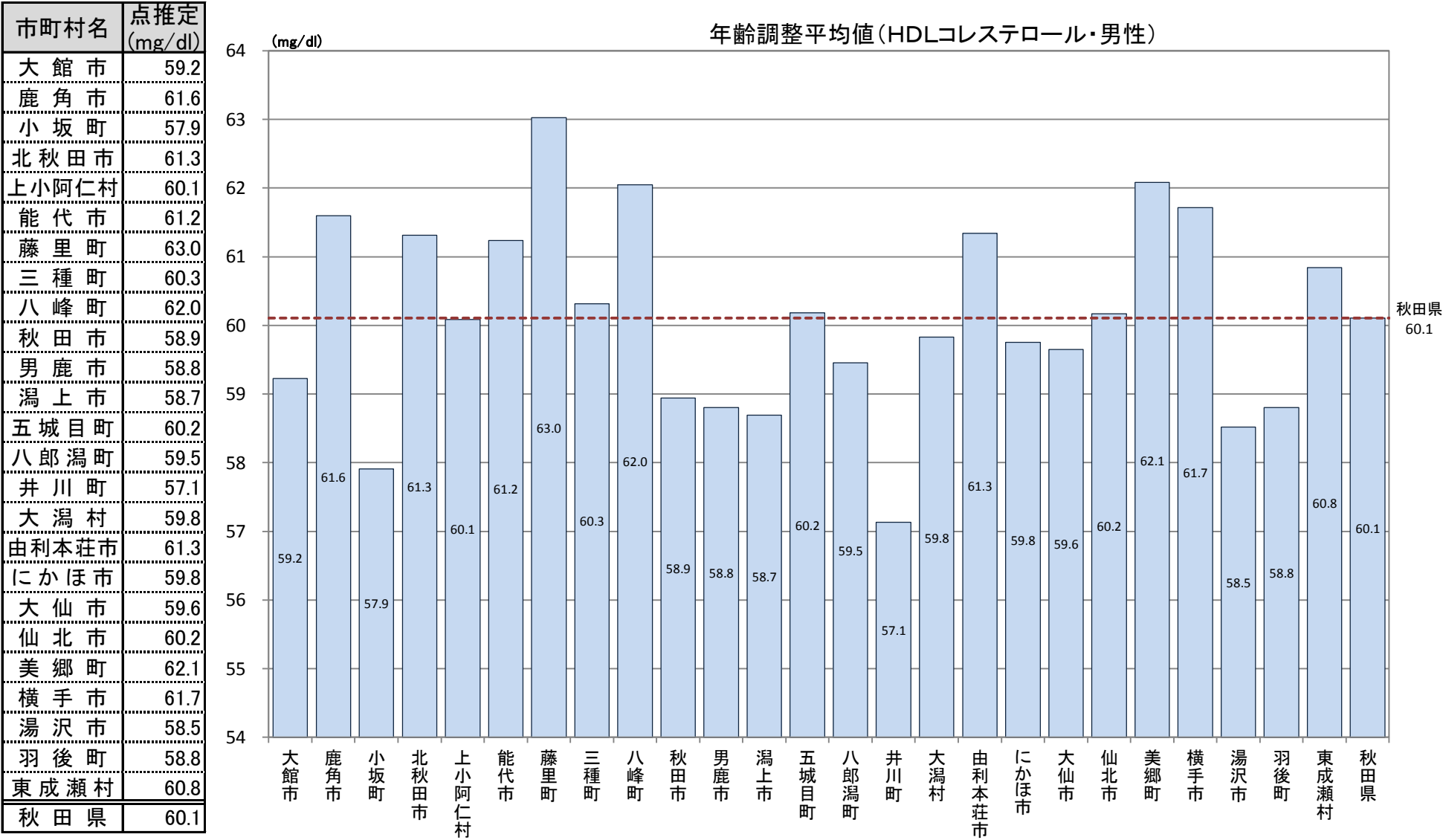

B-7-3 特定健康診査における検査数値の平均値(年齢調整)
 【HDLコレステロール・女性】

平成25年度市町村国保特定健康診査結果データ及び全国健康保険協会（協会けんぽ）秋田支部特定健康診査結果データ

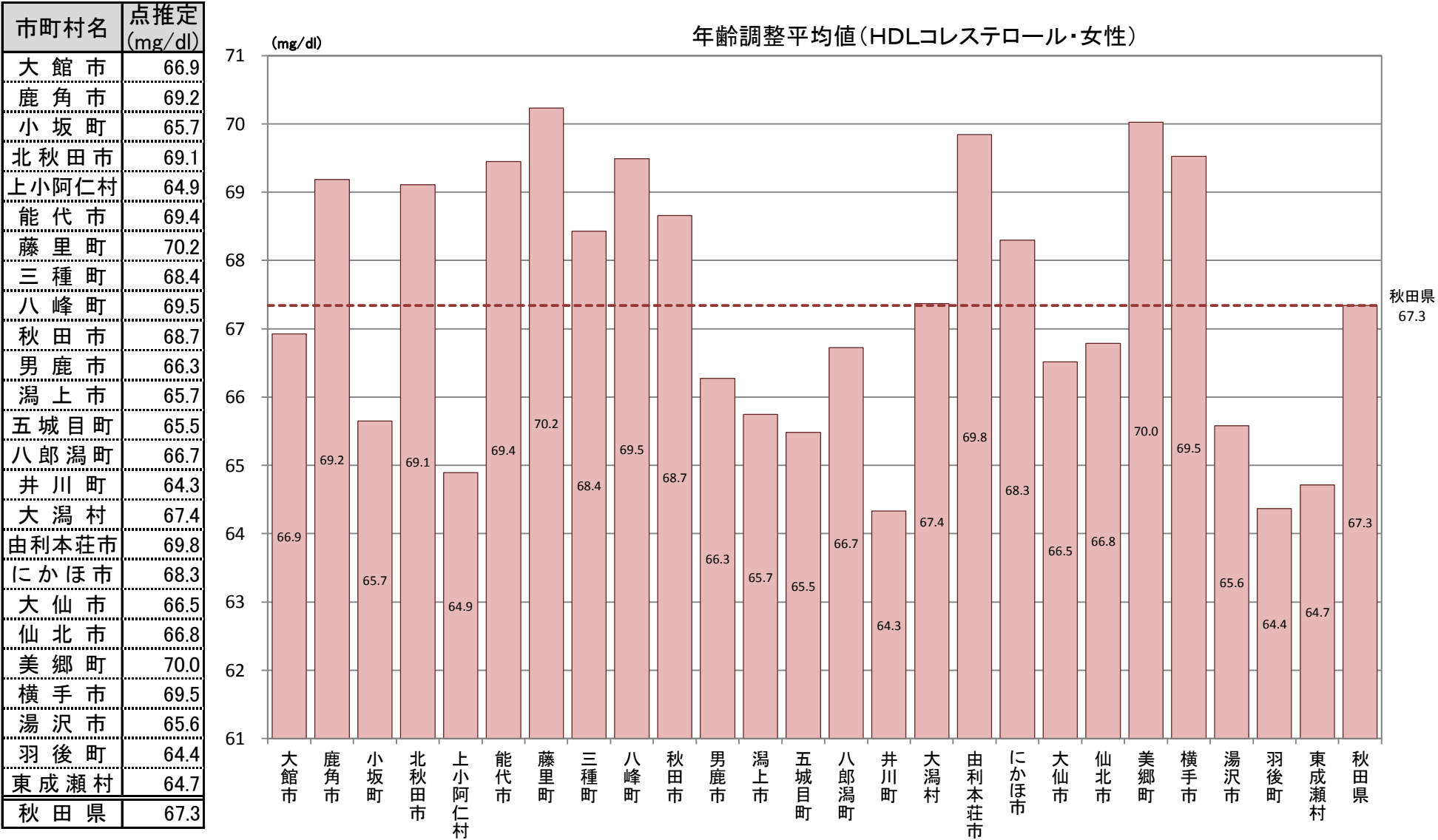

B-7-4 特定健康診査での質問項目による生活習慣比較(標準化該当比)

【喫煙・男性】

平成25年度市町村国保特定健康診査結果データ及び全国健康保険協会(協会けんぽ)秋田支部特定健康診査結果データ

(たばこを習慣的に吸っている“はい”)

市町村	点推定	95% 下限	95% 上限	P値
大館市	104.8	100.0	109.9	0.050
鹿角市	109.8	103.2	116.8	0.003
小坂町	99.1	83.6	116.7	0.949
北秋田市	101.2	94.8	107.9	0.732
上小阿仁村	109.2	89.1	132.5	0.399
能代市	101.6	96.2	107.1	0.572
藤里町	118.2	100.1	138.7	0.044
三種町	103.9	95.1	113.3	0.398
八峰町	117.1	105.0	130.3	0.004
秋田市	91.4	89.0	93.9	0.000
男鹿市	107.8	99.6	116.5	0.062
潟上市	108.6	101.1	116.6	0.022
五城目町	101.7	90.5	113.9	0.797
八郎潟町	111.1	96.2	127.6	0.147
井川町	113.7	97.6	131.8	0.095
大潟村	85.0	71.0	101.0	0.071
由利本荘市	102.2	97.8	106.7	0.331
にかほ市	101.8	93.9	110.2	0.674
大仙市	99.1	94.9	103.4	0.675
仙北市	91.5	84.7	98.8	0.024
美郷町	98.9	91.7	106.4	0.774
横手市	101.4	97.6	105.4	0.471
湯沢市	103.6	98.6	108.7	0.162
羽後町	102.3	93.6	111.5	0.628
東成瀬村	102.7	85.3	122.8	0.801
秋田県	100.0			

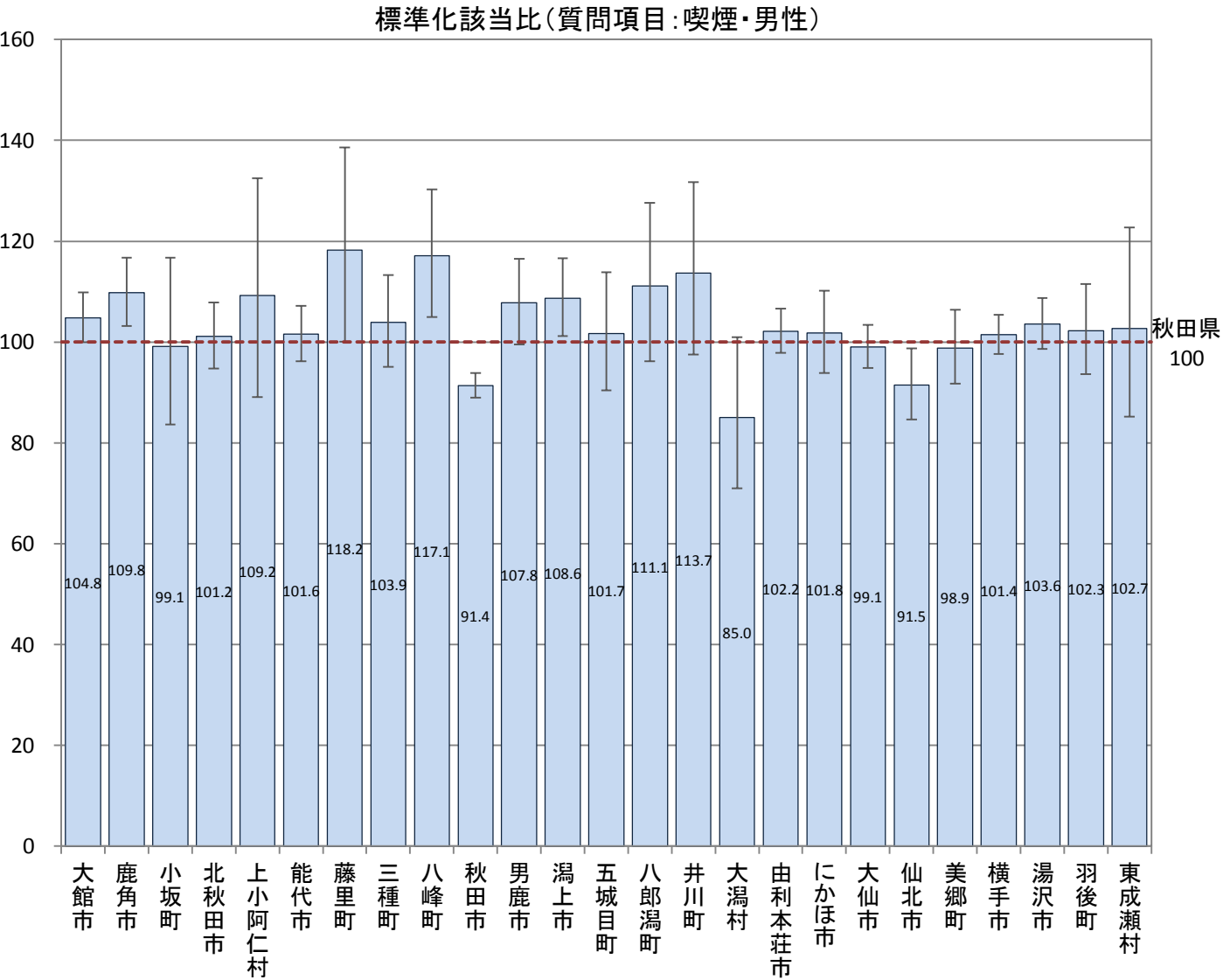

B-7-4 特定健康診査での質問項目による生活習慣比較(標準化該当比)

【喫煙・女性】

平成25年度市町村国保特定健康診査結果データ及び全国健康保険協会(協会けんぽ)秋田支部特定健康診査結果データ

(たばこを習慣的に吸っている“はい”)

市町村	点推定	95% 下限	95% 上限	P値
大館市	118.8	108.0	130.3	0.000
鹿角市	126.0	110.1	143.6	0.001
小坂町	125.6	91.6	168.1	0.147
北秋田市	120.4	106.6	135.4	0.002
上小阿仁村	102.4	61.6	159.9	0.990
能代市	137.9	125.3	151.4	0.000
藤里町	129.1	91.3	177.2	0.137
三種町	117.5	98.3	139.5	0.071
八峰町	144.0	116.9	175.5	0.000
秋田市	114.5	108.9	120.3	0.000
男鹿市	116.6	99.2	136.2	0.058
潟上市	125.0	109.3	142.3	0.001
五城目町	100.5	77.6	128.1	0.982
八郎潟町	120.9	89.1	160.3	0.216
井川町	89.8	58.1	132.5	0.656
大潟村	42.9	25.4	67.8	0.000
由利本荘市	94.9	86.1	104.5	0.299
にかほ市	76.9	63.1	92.7	0.007
大仙市	68.7	61.7	76.3	0.000
仙北市	101.3	86.8	117.6	0.891
美郷町	55.3	44.2	68.4	0.000
横手市	71.1	64.6	77.9	0.000
湯沢市	74.9	65.9	84.7	0.000
羽後町	55.4	42.0	71.8	0.000
東成瀬村	67.3	38.5	109.3	0.136
秋田県	100.0			

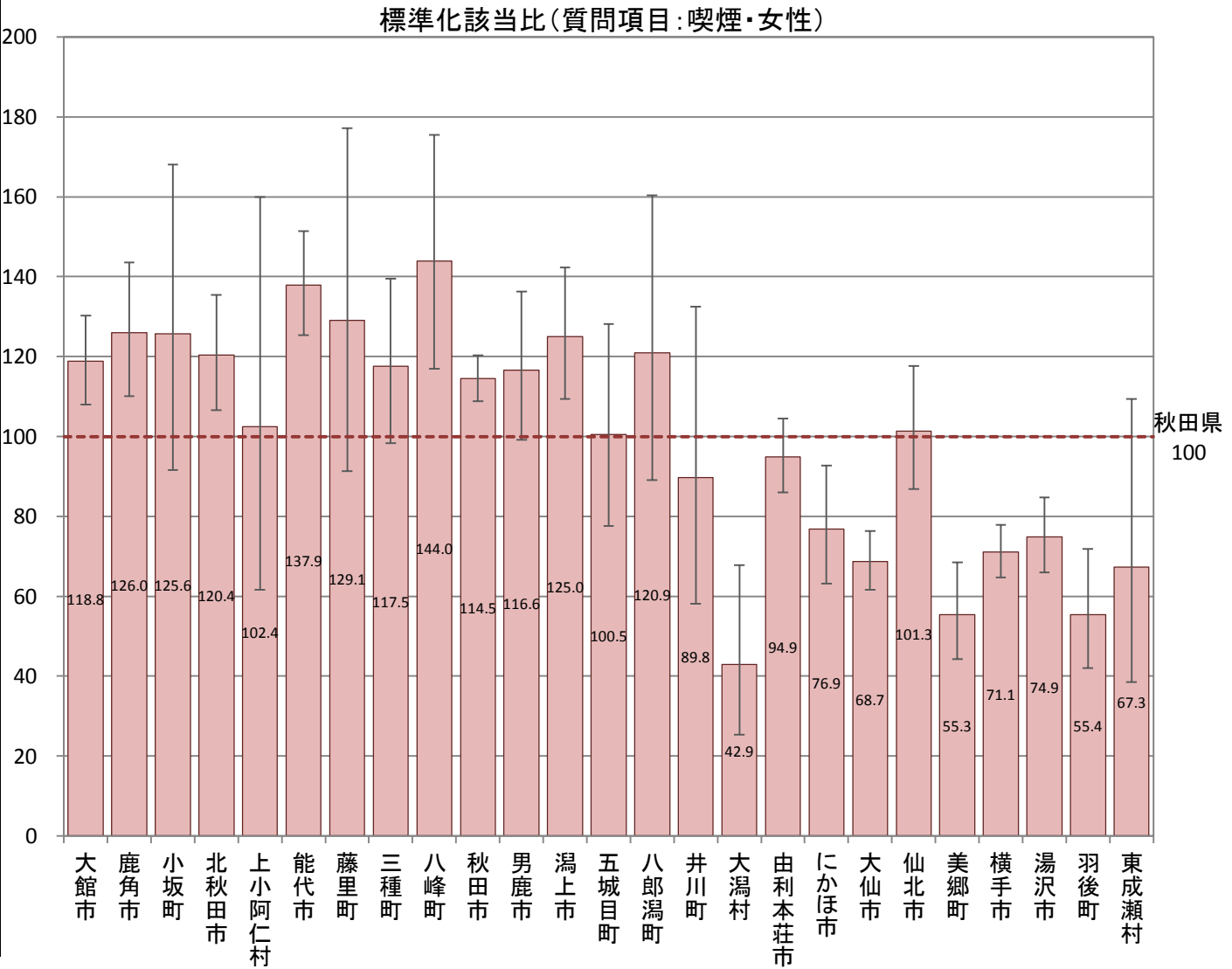

B-7-4 特定健康診査での質問項目による生活習慣比較(標準化該当比)

【体重変化・男性】

平成25年度市町村国保特定健康診査結果データ及び全国健康保険協会(協会けんぽ)秋田支部特定健康診査結果データ

(20歳の時の体重から10kg以上増加している“はい”)

市町村	点推定	95% 下限	95% 上限	P値
大館市	103.0	97.1	109.1	0.328
鹿角市	100.9	92.0	110.4	0.868
小坂町	103.9	82.4	129.4	0.774
北秋田市	97.9	90.5	105.7	0.598
上小阿仁村	118.7	95.0	146.6	0.124
能代市	100.4	94.9	106.2	0.893
藤里町	102.0	84.6	121.8	0.866
三種町	92.2	83.6	101.4	0.097
八峰町	91.9	80.8	104.0	0.190
秋田市	107.7	104.8	110.7	0.000
男鹿市	105.5	96.8	114.9	0.221
潟上市	108.9	100.6	117.7	0.033
五城目町	106.0	93.6	119.6	0.357
八郎潟町	98.3	83.3	115.2	0.862
井川町	124.5	106.4	144.9	0.005
大潟村	120.4	103.1	139.8	0.017
由利本荘市	93.9	89.5	98.5	0.010
にかほ市	96.8	88.9	105.3	0.462
大仙市	95.0	90.6	99.6	0.035
仙北市	95.6	88.0	103.6	0.278
美郷町	90.1	82.8	97.9	0.014
横手市	96.1	91.8	100.4	0.076
湯沢市	95.2	89.9	100.6	0.085
羽後町	91.8	82.6	101.8	0.110
東成瀬村	77.4	61.5	96.0	0.022
秋田県	100.0			

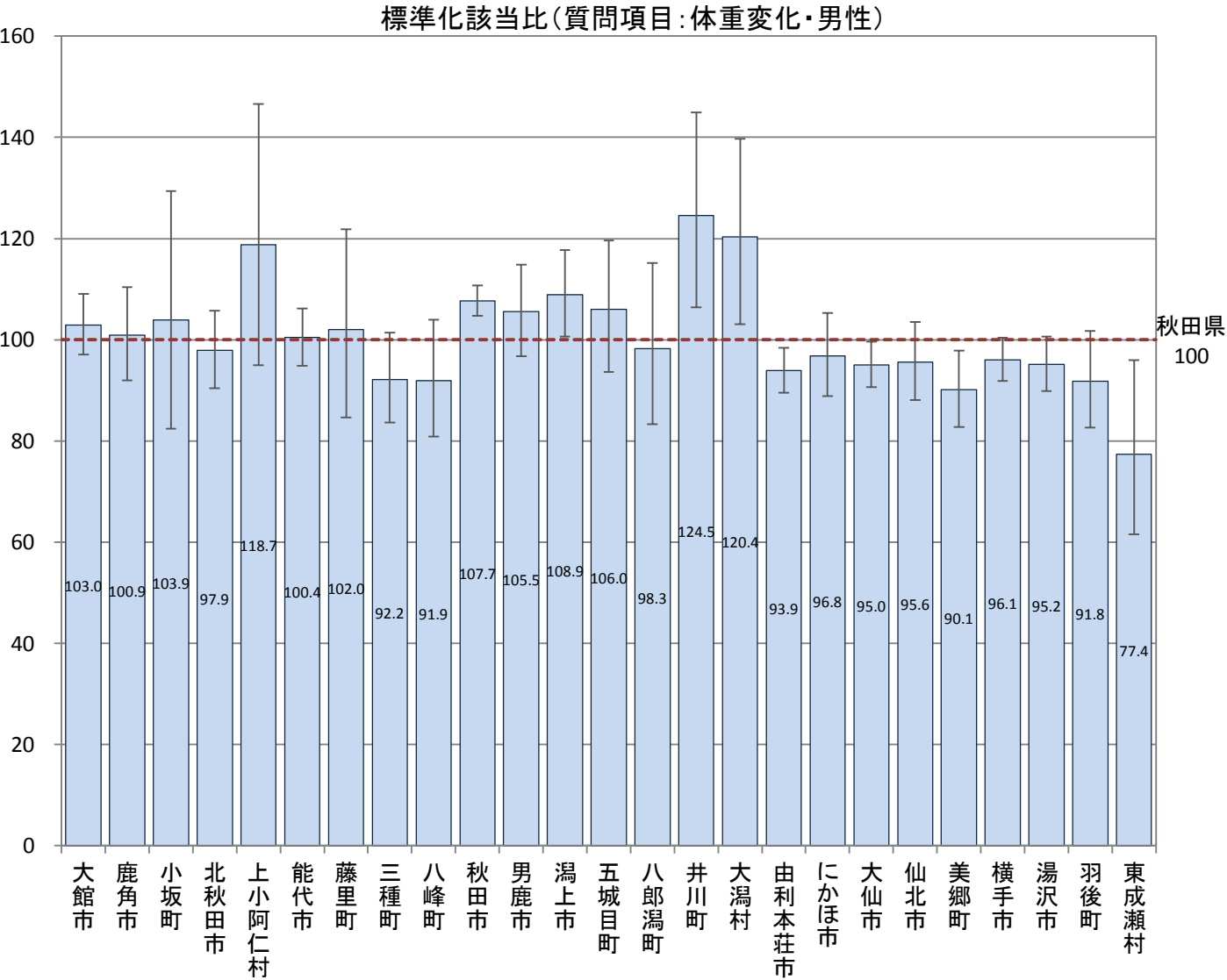

B-7-4 特定健康診査での質問項目による生活習慣比較(標準化該当比)

【体重変化・女性】

平成25年度市町村国保特定健康診査結果データ及び全国健康保険協会(協会けんぽ)秋田支部特定健康診査結果データ

(20歳の時の体重から10kg以上増加している“はい”)

市町村	点推定	95% 下限	95% 上限	P値
大館市	96.1	90.1	102.3	0.219
鹿角市	98.2	89.7	107.4	0.708
小坂町	106.0	86.3	129.0	0.592
北秋田市	107.5	99.1	116.4	0.081
上小阿仁村	119.5	95.0	148.3	0.120
能代市	108.1	101.8	114.6	0.010
藤里町	101.3	82.7	122.8	0.938
三種町	108.6	98.4	119.5	0.097
八峰町	110.6	97.4	125.1	0.115
秋田市	91.6	88.7	94.5	0.000
男鹿市	120.2	110.2	130.9	0.000
潟上市	113.4	104.6	122.8	0.002
五城目町	112.9	99.7	127.3	0.051
八郎潟町	116.6	98.4	137.1	0.070
井川町	134.5	112.3	159.8	0.001
大潟村	126.1	106.5	148.2	0.006
由利本荘市	100.2	94.9	105.8	0.942
にかほ市	100.4	91.8	109.6	0.951
大仙市	103.8	98.8	108.9	0.137
仙北市	94.3	86.3	102.9	0.197
美郷町	96.4	87.8	105.6	0.444
横手市	93.8	89.4	98.5	0.010
湯沢市	101.0	94.9	107.3	0.769
羽後町	104.3	92.6	117.1	0.490
東成瀬村	95.1	74.3	120.0	0.715
秋田県	100.0			

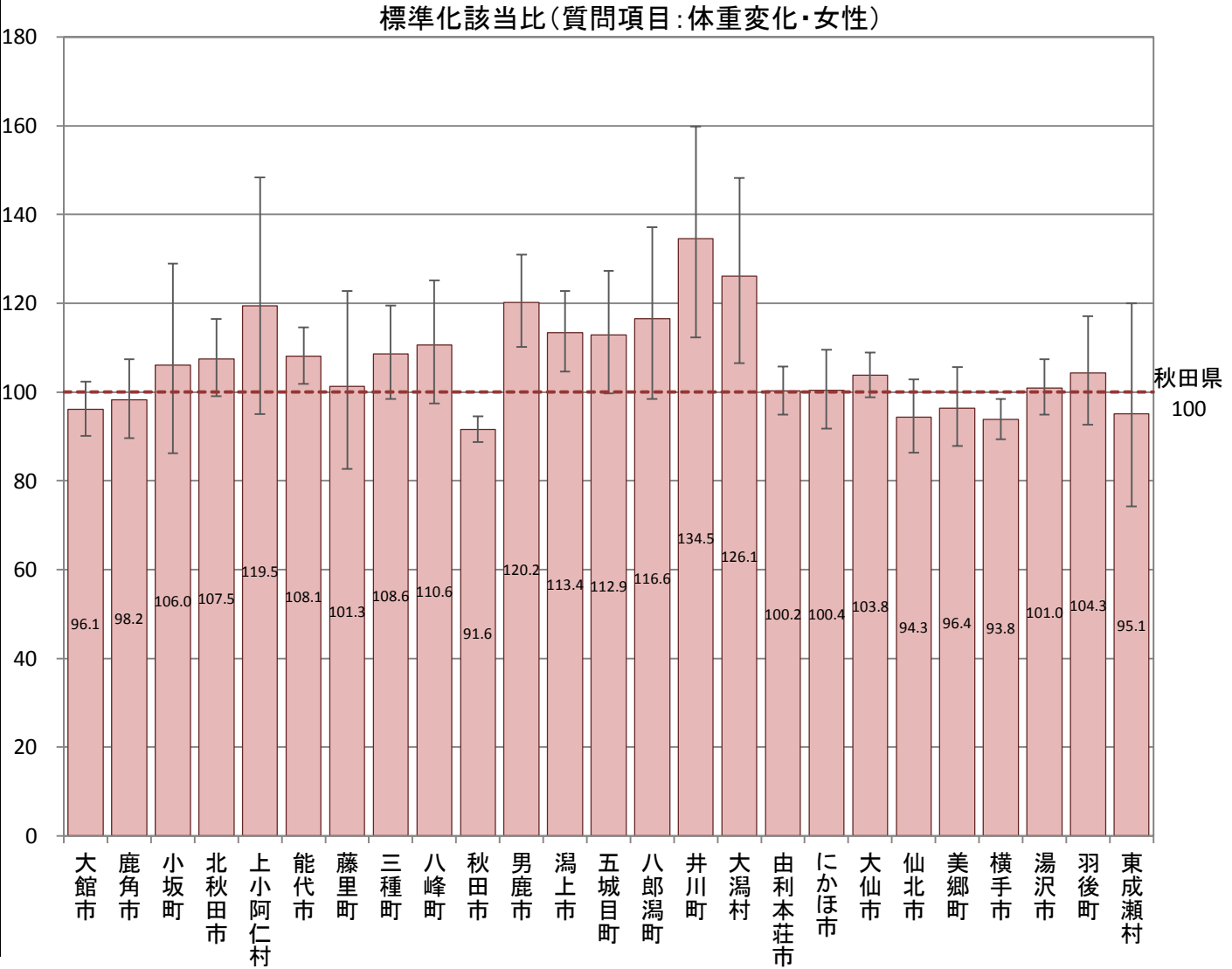

B-7-4 特定健康診査での質問項目による生活習慣比較(標準化該当比)

【運動習慣・男性】

平成25年度市町村国保特定健康診査結果データ及び全国健康保険協会(協会けんぽ)秋田支部特定健康診査結果データ

(1回30分以上の軽く汗をかく運動を週2回以上、1年以上実施“はい”)

市町村	点推定	95% 下限	95% 上限	P値
大館市	95.0	88.9	101.5	0.133
鹿角市	108.1	98.6	118.2	0.092
小坂町	106.3	85.0	131.3	0.610
北秋田市	89.3	81.7	97.4	0.012
上小阿仁村	73.3	54.4	96.6	0.032
能代市	90.8	84.9	97.1	0.005
藤里町	111.6	91.8	134.4	0.269
三種町	88.4	79.1	98.6	0.028
八峰町	89.2	77.0	102.9	0.124
秋田市	108.8	105.6	112.0	0.000
男鹿市	90.8	82.0	100.2	0.058
潟上市	102.6	94.2	111.7	0.559
五城目町	107.8	94.8	122.1	0.251
八郎潟町	107.1	90.4	126.0	0.432
井川町	111.5	93.7	131.7	0.217
大潟村	125.7	105.7	148.3	0.008
由利本荘市	86.2	81.4	91.2	0.000
にかほ市	103.2	94.6	112.4	0.481
大仙市	105.6	100.6	110.7	0.027
仙北市	117.7	108.8	127.1	0.000
美郷町	60.5	54.2	67.3	0.000
横手市	94.4	90.0	99.0	0.017
湯沢市	110.1	104.1	116.5	0.001
羽後町	106.8	95.9	118.6	0.232
東成瀬村	103.2	83.3	126.4	0.803
秋田県	100.0			

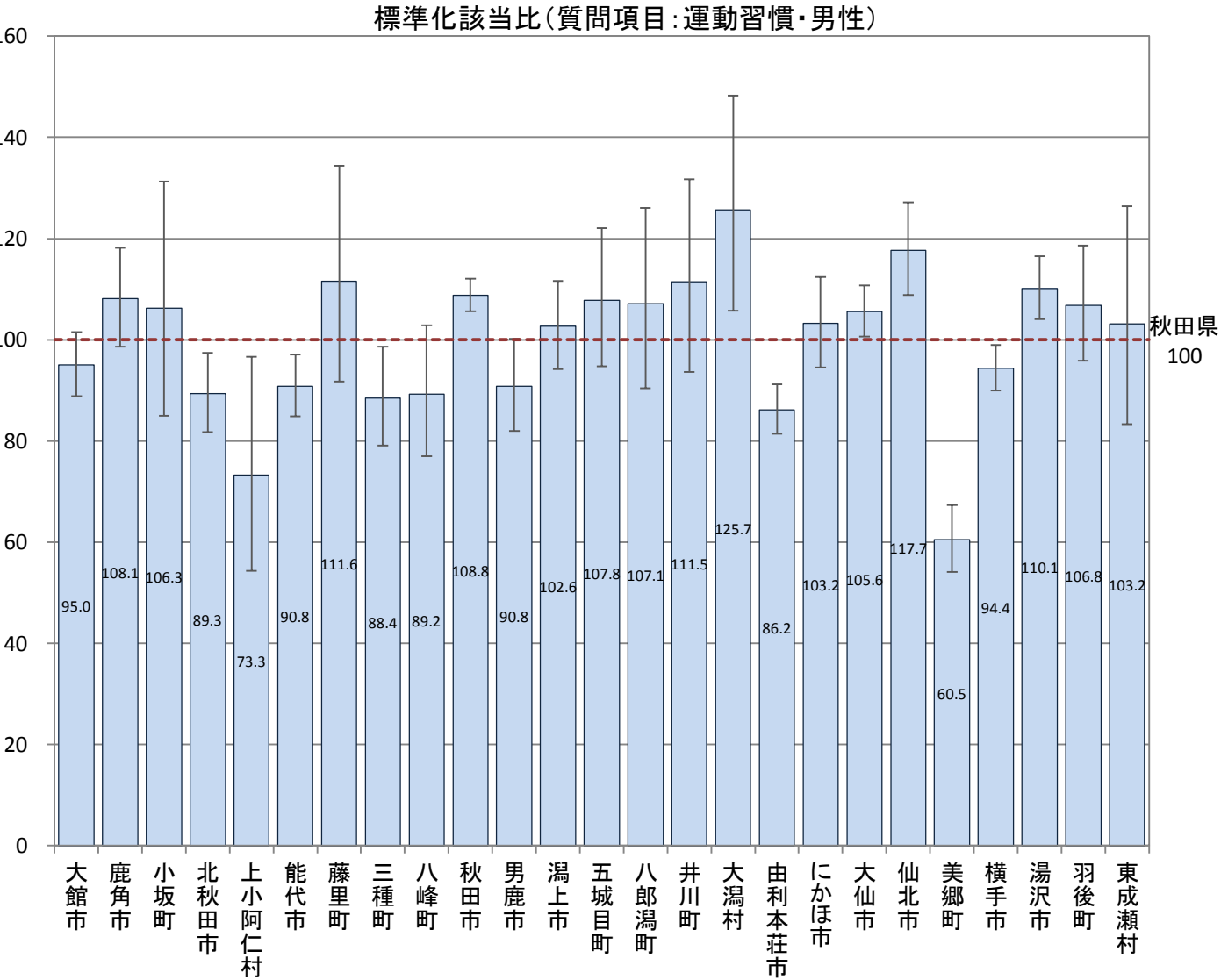

B-7-4 特定健康診査での質問項目による生活習慣比較(標準化該当比)

【運動習慣・女性】

平成25年度市町村国保特定健康診査結果データ及び全国健康保険協会(協会けんぽ)秋田支部特定健康診査結果データ

(1回30分以上の軽く汗をかく運動を週2回以上、1年以上実施“はい”)

市町村	点推定	95% 下限	95% 上限	P値
大館市	97.0	91.2	103.1	0.339
鹿角市	101.0	93.0	109.4	0.831
小坂町	113.1	94.7	134.0	0.170
北秋田市	95.0	87.4	103.0	0.221
上小阿仁村	69.2	52.4	89.7	0.006
能代市	90.5	84.7	96.5	0.002
藤里町	87.0	70.2	106.6	0.197
三種町	79.3	70.6	88.7	0.000
八峰町	93.9	81.6	107.4	0.375
秋田市	110.9	107.8	114.0	0.000
男鹿市	103.3	94.2	113.1	0.498
潟上市	109.3	101.0	118.1	0.026
五城目町	99.8	88.0	112.8	0.999
八郎潟町	109.4	92.5	128.6	0.294
井川町	117.4	97.8	139.6	0.079
大潟村	117.0	97.9	138.7	0.079
由利本荘市	84.4	79.3	89.7	0.000
にかほ市	93.3	85.3	101.9	0.127
大仙市	103.6	98.7	108.7	0.147
仙北市	116.0	107.4	125.2	0.000
美郷町	68.3	61.2	75.9	0.000
横手市	89.0	84.8	93.5	0.000
湯沢市	108.5	102.3	115.0	0.006
羽後町	100.3	88.8	112.8	0.990
東成瀬村	104.4	82.9	129.8	0.741
秋田県	100.0			

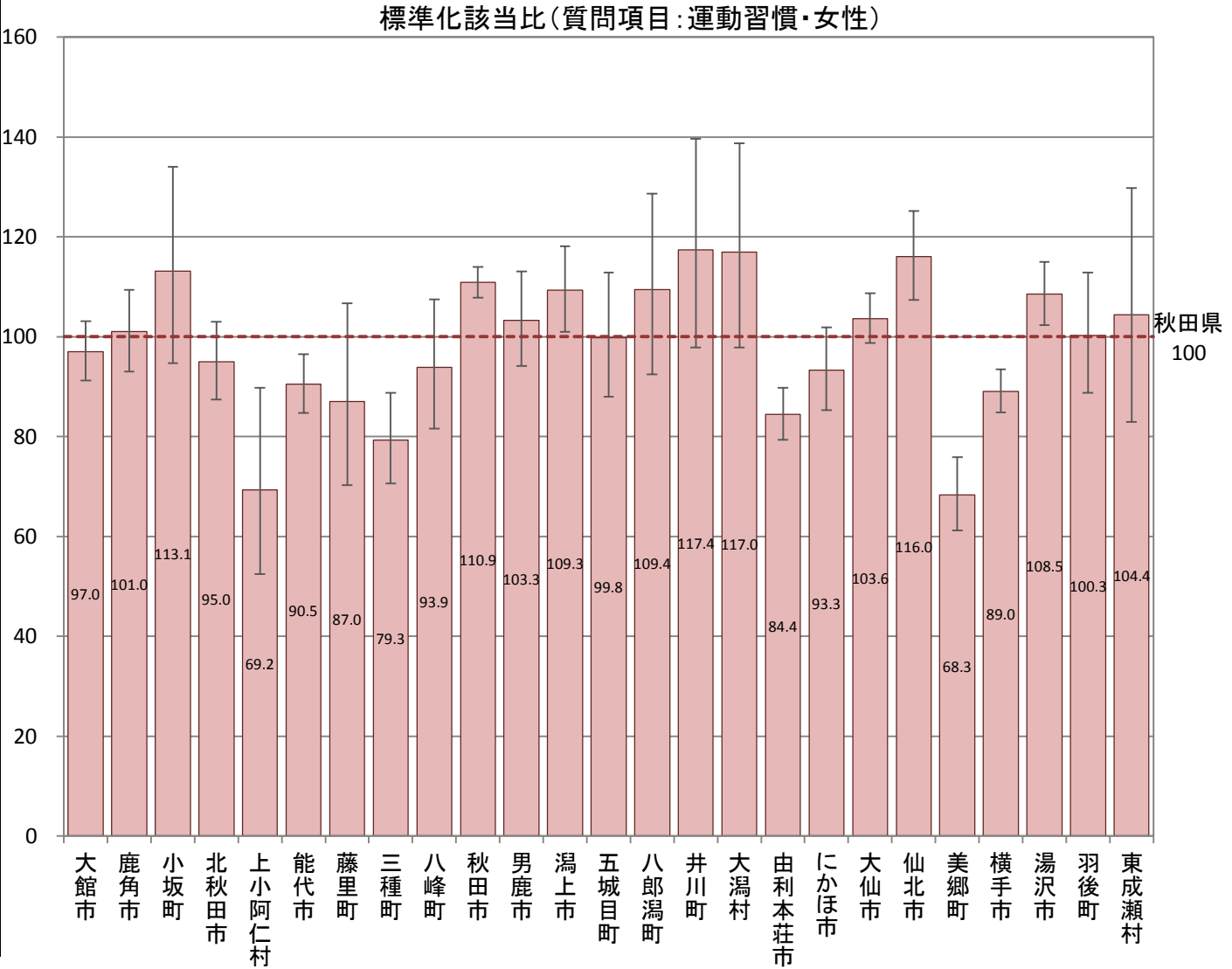

B-7-4 特定健康診査での質問項目による生活習慣比較(標準化該当比)

【歩行・男性】

平成25年度市町村国保特定健康診査結果データ及び全国健康保険協会(協会けんぽ)秋田支部特定健康診査結果データ

(日常生活において歩行または同等の身体活動を1日1時間以上実施“はい”)

市町村	点推定	95% 下限	95% 上限	P値
大館市	96.0	91.2	101.1	0.126
鹿角市	88.6	81.8	95.8	0.003
小坂町	126.9	107.9	148.3	0.003
北秋田市	99.8	93.5	106.5	0.968
上小阿仁村	136.0	114.8	159.9	0.000
能代市	72.2	68.1	76.5	0.000
藤里町	97.0	82.4	113.4	0.730
三種町	88.1	80.8	95.8	0.003
八峰町	74.4	65.7	84.0	0.000
秋田市	77.0	74.9	79.2	0.000
男鹿市	85.7	79.0	92.8	0.000
潟上市	80.0	74.1	86.3	0.000
五城目町	97.6	87.8	108.3	0.672
八郎潟町	107.3	93.9	121.9	0.300
井川町	73.8	62.2	86.8	0.000
大潟村	138.7	122.2	156.9	0.000
由利本荘市	86.9	83.2	90.8	0.000
にかほ市	80.0	73.9	86.4	0.000
大仙市	125.8	121.5	130.2	0.000
仙北市	130.3	122.9	138.0	0.000
美郷町	148.0	140.1	156.2	0.000
横手市	121.8	117.8	125.9	0.000
湯沢市	136.3	130.9	141.8	0.000
羽後町	133.0	123.4	143.2	0.000
東成瀬村	150.5	131.3	171.7	0.000
秋田県	100.0			

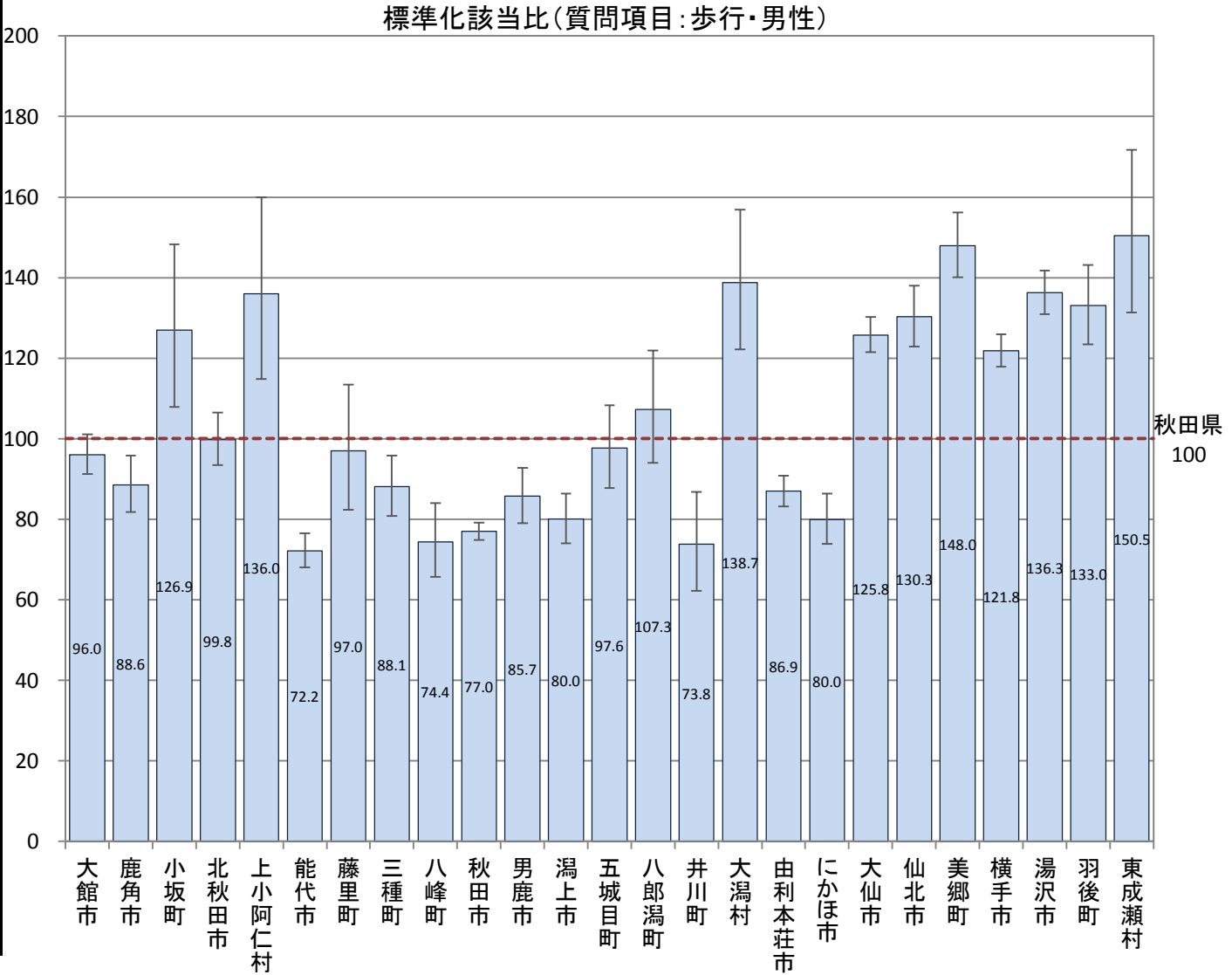

B-7-4 特定健康診査での質問項目による生活習慣比較(標準化該当比)

【歩行・女性】

平成25年度市町村国保特定健康診査結果データ及び全国健康保険協会(協会けんぽ)秋田支部特定健康診査結果データ

(日常生活において歩行または同等の身体活動を1日1時間以上実施“はい”)

市町村	点推定	95% 下限	95% 上限	P値
大館市	103.5	99.1	108.1	0.118
鹿角市	79.9	74.6	85.5	0.000
小坂町	146.1	130.0	163.7	0.000
北秋田市	101.0	95.3	107.1	0.740
上小阿仁村	139.1	120.6	159.6	0.000
能代市	69.7	66.1	73.5	0.000
藤里町	87.0	74.6	100.9	0.071
三種町	76.2	70.1	82.7	0.000
八峰町	76.4	68.4	85.0	0.000
秋田市	83.1	81.2	85.1	0.000
男鹿市	88.7	82.6	95.2	0.001
潟上市	87.3	81.8	93.0	0.000
五城目町	94.4	85.9	103.5	0.230
八郎潟町	98.1	86.2	111.1	0.787
井川町	77.5	65.7	90.8	0.002
大潟村	136.2	121.3	152.5	0.000
由利本荘市	78.5	75.0	82.1	0.000
にかほ市	77.5	72.1	83.1	0.000
大仙市	125.8	121.9	129.8	0.000
仙北市	132.4	125.6	139.4	0.000
美郷町	145.3	137.7	153.1	0.000
横手市	119.2	115.6	122.8	0.000
湯沢市	135.2	130.2	140.4	0.000
羽後町	146.9	136.8	157.5	0.000
東成瀬村	155.6	136.2	177.0	0.000
秋田県	100.0			

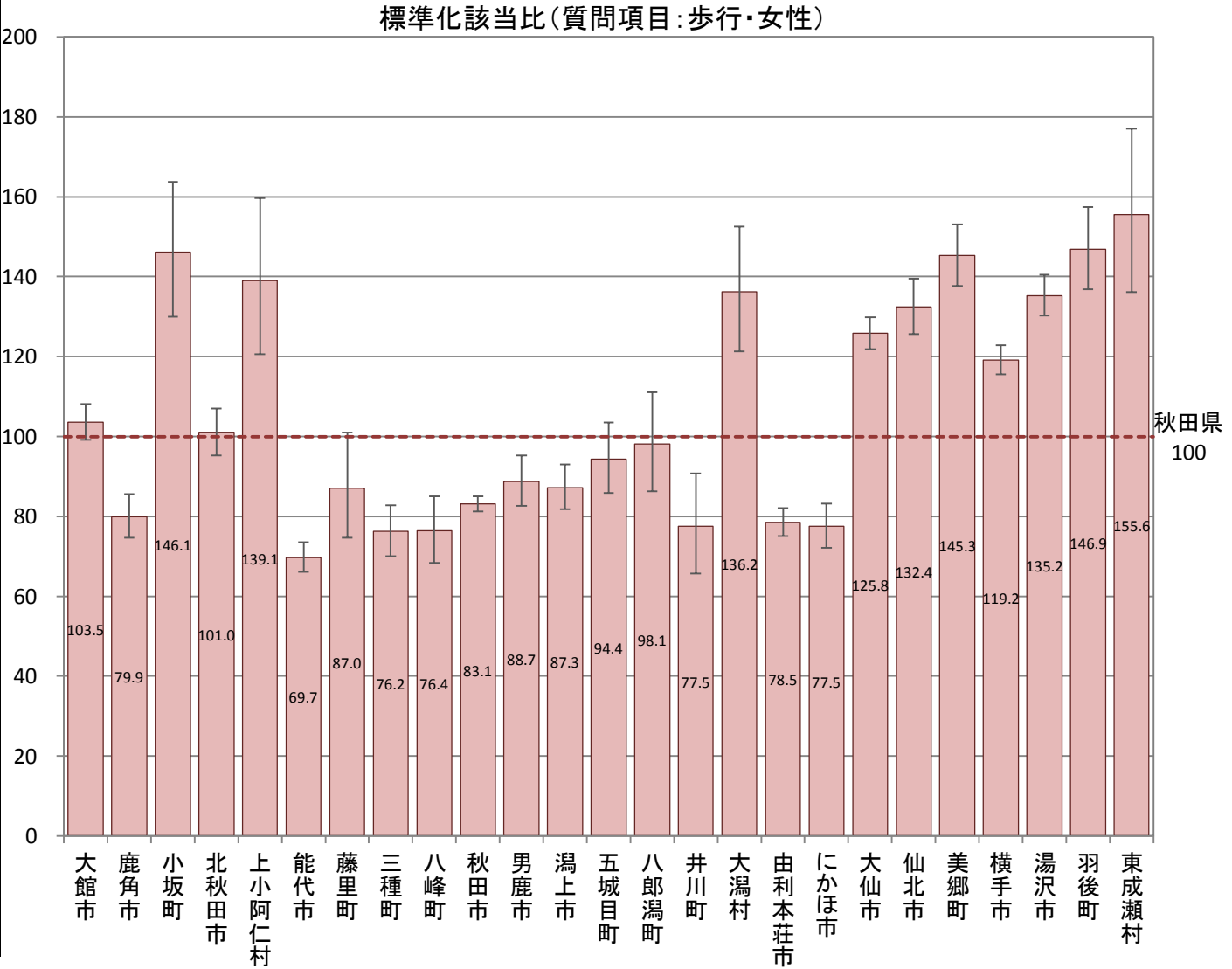

B-7-4 特定健康診査での質問項目による生活習慣比較(標準化該当比)

【夕食・男性】

平成25年度市町村国保特定健康診査結果データ及び全国健康保険協会(協会けんぽ)秋田支部特定健康診査結果データ

(就寝前の2時間以内に夕食をとることが週に3回以上ある“はい”)

市町村	点推定	95% 下限	95% 上限	P値
大館市	101.3	94.6	108.3	0.722
鹿角市	95.2	85.3	106.0	0.383
小坂町	77.1	56.2	103.1	0.091
北秋田市	96.4	87.9	105.4	0.431
上小阿仁村	112.2	86.0	143.8	0.402
能代市	88.9	82.9	95.2	0.001
藤里町	125.1	103.0	150.5	0.020
三種町	89.7	80.0	100.3	0.059
八峰町	86.6	74.3	100.3	0.060
秋田市	102.4	99.1	105.8	0.151
男鹿市	113.6	103.2	124.9	0.009
潟上市	101.5	92.3	111.4	0.768
五城目町	105.7	91.6	121.4	0.453
八郎潟町	123.7	104.3	145.6	0.012
井川町	135.8	114.0	160.6	0.000
大潟村	74.6	59.3	92.8	0.009
由利本荘市	97.4	92.3	102.8	0.348
にかほ市	91.3	82.5	100.8	0.074
大仙市	110.6	105.1	116.3	0.000
仙北市	108.6	99.3	118.4	0.067
美郷町	106.4	97.2	116.1	0.176
横手市	95.2	90.4	100.2	0.060
湯沢市	92.1	86.1	98.3	0.015
羽後町	99.4	88.4	111.4	0.941
東成瀬村	91.7	71.8	115.2	0.491
秋田県	100.0			

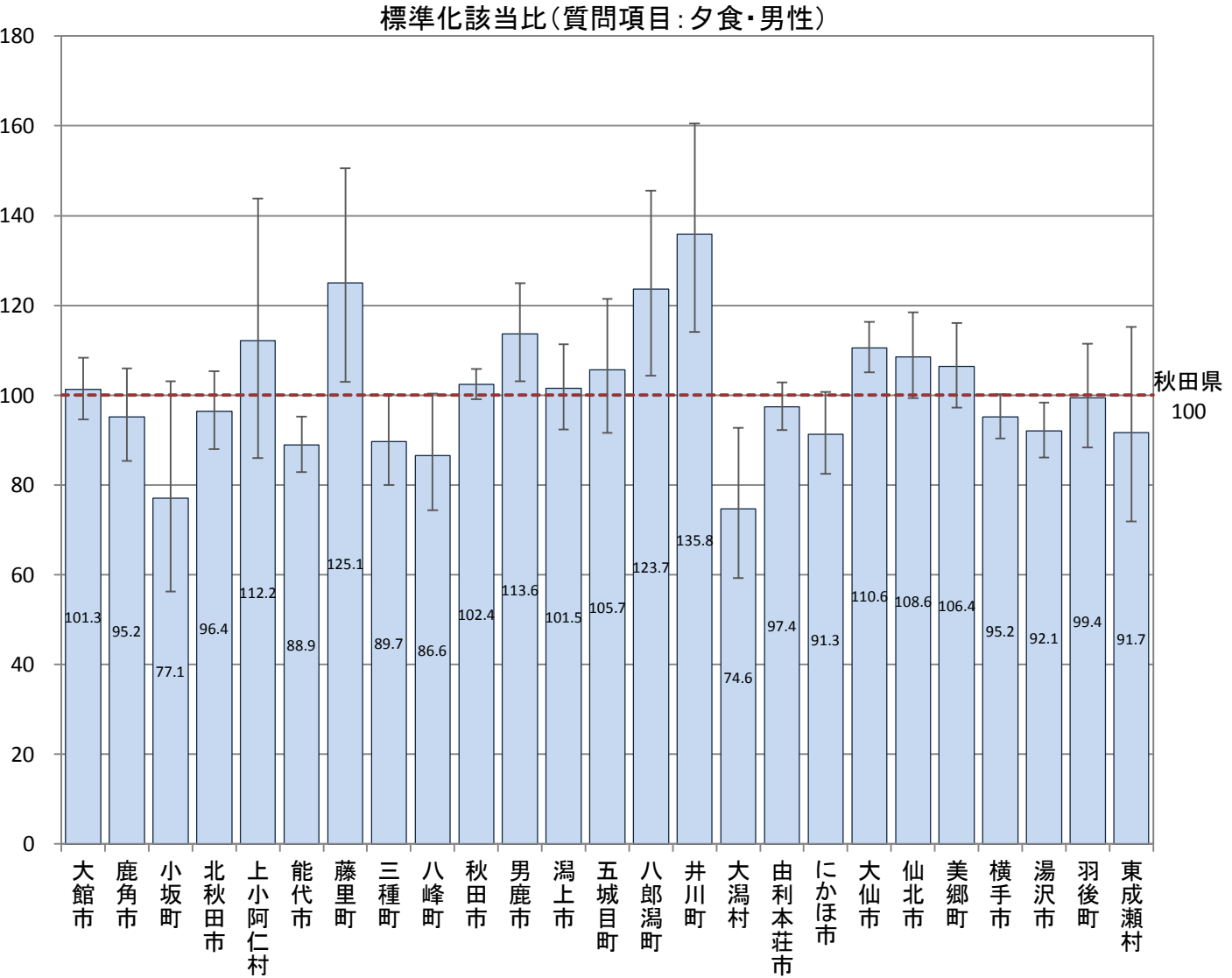

B-7-4 特定健康診査での質問項目による生活習慣比較(標準化該当比)

【夕食・女性】

平成25年度市町村国保特定健康診査結果データ及び全国健康保険協会(協会けんぽ)秋田支部特定健康診査結果データ

(就寝前の2時間以内に夕食をとることが週に3回以上ある“はい”)

市町村	点推定	95% 下限	95% 上限	P値
大館市	105.4	97.1	114.3	0.207
鹿角市	118.1	105.5	131.8	0.003
小坂町	116.8	89.3	150.0	0.252
北秋田市	108.3	97.1	120.5	0.149
上小阿仁村	102.0	72.2	140.1	0.966
能代市	86.6	79.2	94.5	0.001
藤里町	113.9	87.9	145.2	0.324
三種町	98.5	85.7	112.8	0.856
八峰町	103.8	87.0	122.9	0.699
秋田市	84.7	81.1	88.5	0.000
男鹿市	114.0	100.9	128.2	0.032
潟上市	95.2	84.5	107.0	0.425
五城目町	100.3	83.8	119.0	0.988
八郎潟町	123.5	98.5	152.9	0.060
井川町	130.2	101.1	165.1	0.035
大潟村	79.3	59.5	103.4	0.099
由利本荘市	111.3	103.9	119.2	0.002
にかほ市	84.7	74.2	96.2	0.012
大仙市	112.8	105.9	120.1	0.000
仙北市	123.6	111.3	136.8	0.000
美郷町	107.2	95.2	120.4	0.250
横手市	101.7	95.5	108.3	0.603
湯沢市	99.0	90.9	107.5	0.821
羽後町	103.6	88.1	121.1	0.687
東成瀬村	139.5	105.9	180.3	0.014
秋田県	100.0			

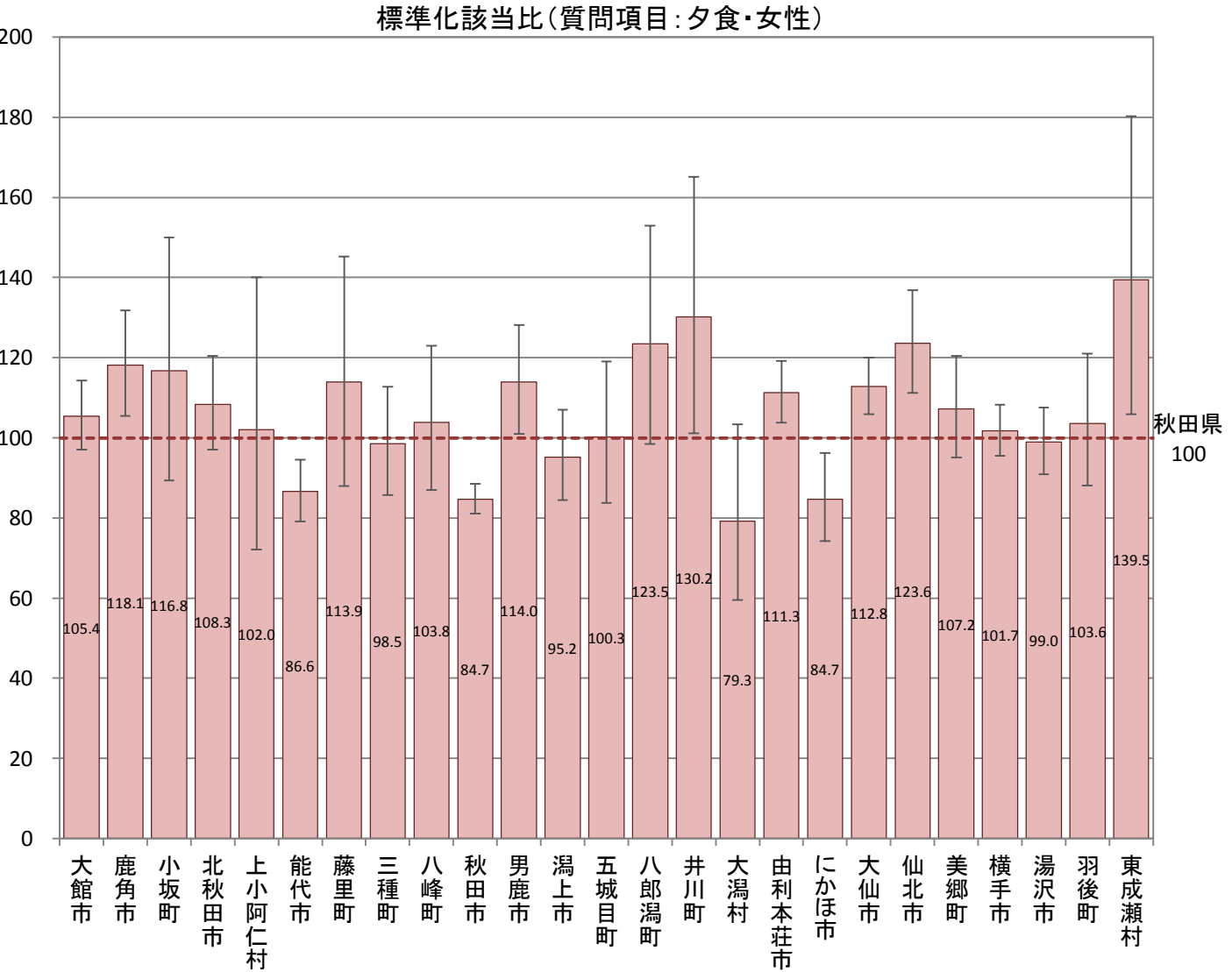

B-7-4 特定健康診査での質問項目による生活習慣比較(標準化該当比)

【夜食・男性】

平成25年度市町村国保特定健康診査結果データ及び全国健康保険協会(協会けんぽ)秋田支部特定健康診査結果データ

(夕食後に間食(3食以外の夜食)をとることが週に3回以上ある“はい”)

市町村	点推定	95% 下限	95% 上限	P値
大館市	113.1	102.3	124.7	0.014
鹿角市	91.8	76.8	108.8	0.343
小坂町	123.3	82.6	177.2	0.303
北秋田市	97.6	84.7	112.0	0.756
上小阿仁村	92.2	57.0	140.9	0.789
能代市	112.1	102.0	123.0	0.016
藤里町	125.1	92.2	165.9	0.141
三種町	112.5	96.0	131.1	0.139
八峰町	86.4	68.0	108.3	0.225
秋田市	88.4	83.7	93.3	0.000
男鹿市	125.0	108.3	143.6	0.002
潟上市	94.1	80.6	109.1	0.442
五城目町	118.7	95.8	145.4	0.110
八郎潟町	114.2	86.2	148.3	0.357
井川町	153.7	118.6	195.9	0.001
大潟村	109.7	82.2	143.5	0.547
由利本荘市	120.2	111.5	129.4	0.000
にかほ市	100.9	86.8	116.6	0.936
大仙市	85.1	77.8	93.0	0.000
仙北市	81.2	69.1	94.8	0.009
美郷町	124.1	109.0	140.8	0.001
横手市	94.0	86.7	101.9	0.136
湯沢市	101.5	92.0	111.8	0.775
羽後町	92.6	76.5	111.0	0.430
東成瀬村	87.1	58.3	125.0	0.509
秋田県	100.0			

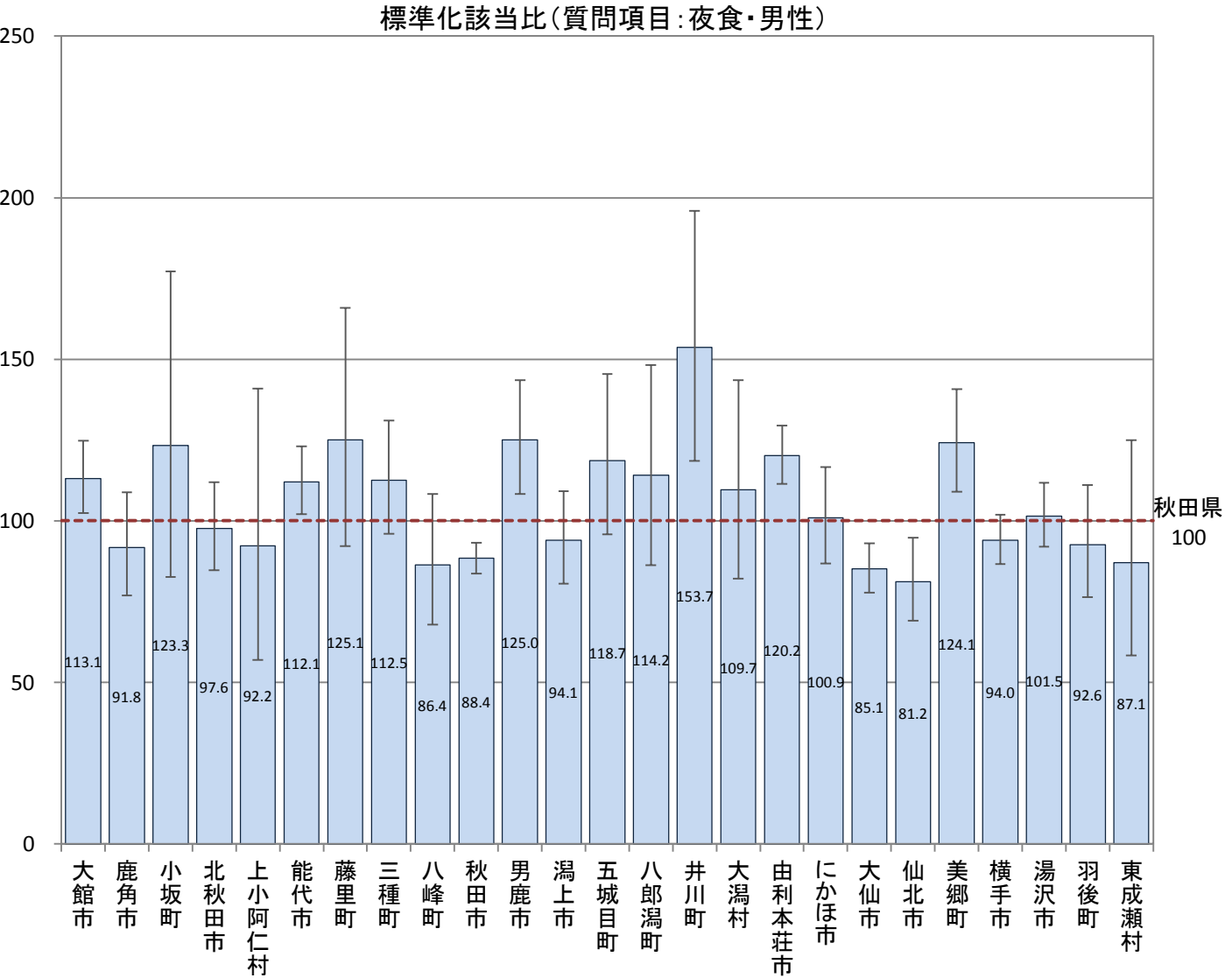

B-7-4 特定健康診査での質問項目による生活習慣比較(標準化該当比)

【夜食・女性】

平成25年度市町村国保特定健康診査結果データ及び全国健康保険協会(協会けんぽ)秋田支部特定健康診査結果データ

(夕食後に間食(3食以外の夜食)をとることが週に3回以上ある“はい”)

市町村	点推定	95% 下限	95% 上限	P値
大館市	110.5	102.3	119.1	0.010
鹿角市	97.5	86.2	109.9	0.705
小坂町	121.5	92.9	156.1	0.146
北秋田市	107.1	96.3	118.7	0.204
上小阿仁村	111.2	80.1	150.3	0.545
能代市	114.0	106.0	122.4	0.000
藤里町	127.1	100.8	158.2	0.037
三種町	112.0	99.3	126.0	0.062
八峰町	97.2	82.0	114.3	0.760
秋田市	88.8	85.2	92.5	0.000
男鹿市	124.4	111.6	138.3	0.000
潟上市	102.9	92.2	114.5	0.617
五城目町	94.9	79.5	112.3	0.568
八郎潟町	101.8	80.5	127.1	0.918
井川町	205.0	169.2	246.1	0.000
大潟村	100.4	79.2	125.5	0.981
由利本荘市	135.0	127.4	142.8	0.000
にかほ市	109.0	97.6	121.4	0.122
大仙市	87.0	81.2	93.0	0.000
仙北市	82.0	72.5	92.3	0.001
美郷町	101.0	90.0	112.9	0.891
横手市	91.0	85.4	96.8	0.003
湯沢市	86.1	79.0	93.6	0.000
羽後町	83.9	71.0	98.5	0.035
東成瀬村	78.6	55.3	108.3	0.162
秋田県	100.0			

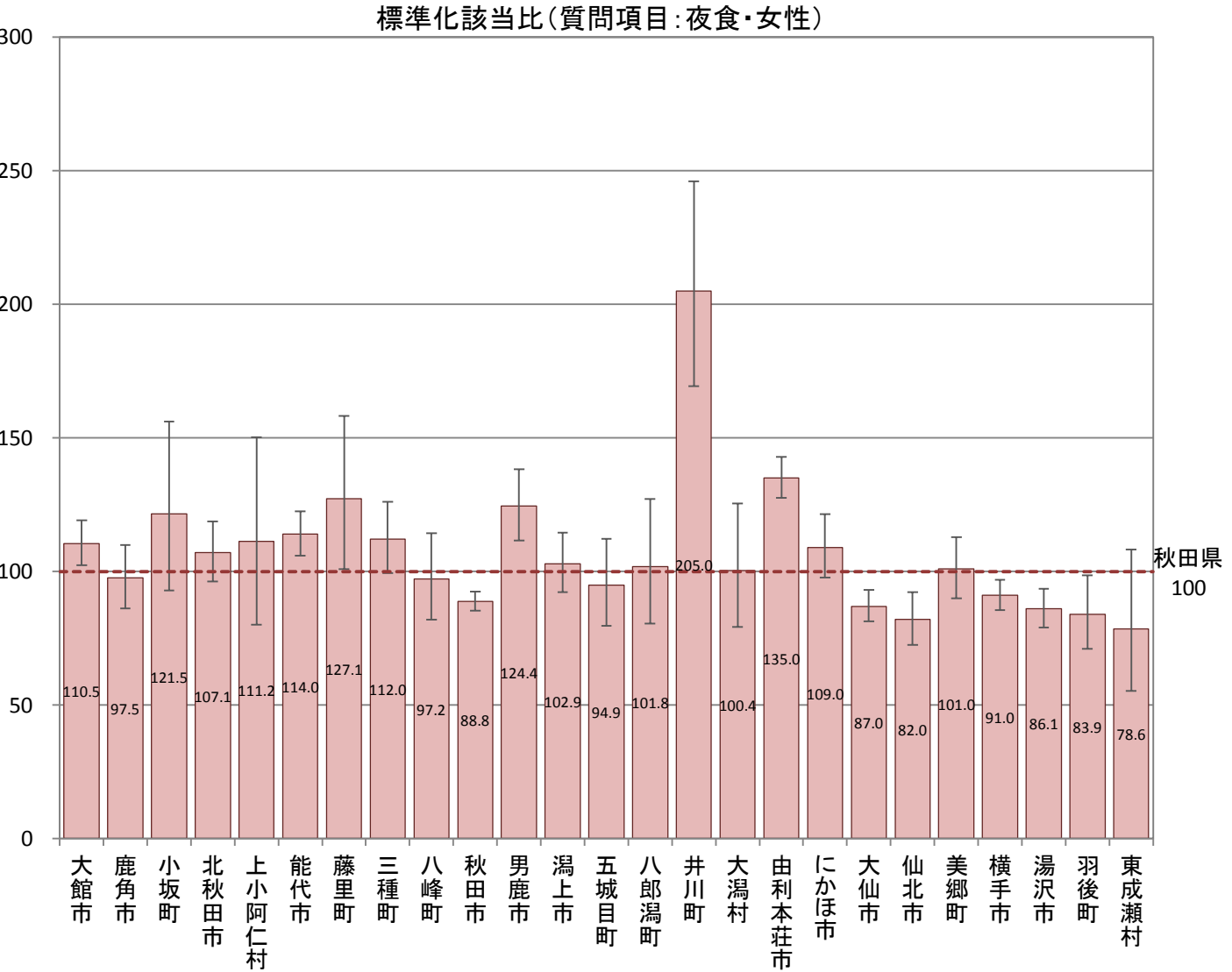

B-7-4 特定健康診査での質問項目による生活習慣比較(標準化該当比)

【朝食・男性】

平成25年度市町村国保特定健康診査結果データ及び全国健康保険協会(協会けんぽ)秋田支部特定健康診査結果データ

(朝食を抜くことが週に3回以上ある“はい”)

市町村	点推定	95% 下限	95% 上限	P値
大館市	110.3	99.3	122.1	0.063
鹿角市	94.5	77.8	113.6	0.575
小坂町	44.7	19.3	88.1	0.026
北秋田市	101.2	87.5	116.5	0.891
上小阿仁村	83.8	48.8	134.2	0.538
能代市	106.5	96.6	117.2	0.203
藤里町	110.2	78.7	150.1	0.595
三種町	102.3	86.3	120.4	0.818
八峰町	108.2	87.1	132.8	0.488
秋田市	124.6	118.9	130.5	0.000
男鹿市	111.5	94.9	130.1	0.182
潟上市	109.3	94.0	126.4	0.246
五城目町	103.2	80.6	130.2	0.836
八郎潟町	104.0	76.1	138.7	0.850
井川町	90.4	62.2	126.9	0.618
大潟村	52.3	34.4	76.1	0.001
由利本荘市	110.7	102.3	119.7	0.011
にかほ市	108.8	93.5	125.8	0.275
大仙市	74.8	67.6	82.7	0.000
仙北市	80.6	67.9	94.9	0.011
美郷町	62.2	51.0	75.1	0.000
横手市	77.0	69.9	84.5	0.000
湯沢市	80.5	71.6	90.2	0.000
羽後町	68.4	54.2	85.2	0.001
東成瀬村	26.9	11.6	53.0	0.000
秋田県	100.0			

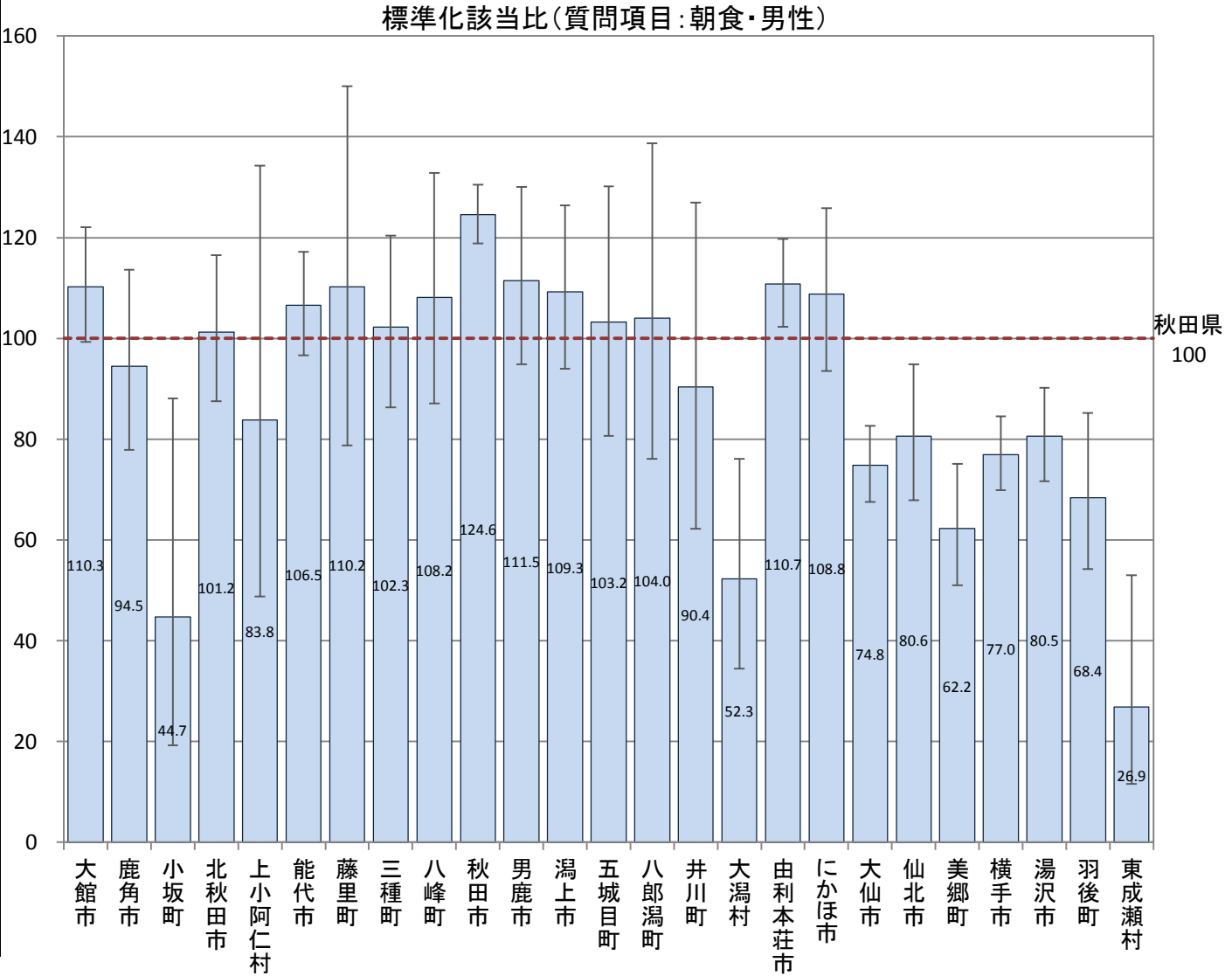

B-7-4 特定健康診査での質問項目による生活習慣比較(標準化該当比)

【朝食・女性】

平成25年度市町村国保特定健康診査結果データ及び全国健康保険協会(協会けんぽ)秋田支部特定健康診査結果データ

(朝食を抜くことが週に3回以上ある“はい”)

市町村	点推定	95% 下限	95% 上限	P値
大館市	104.9	92.3	118.7	0.466
鹿角市	100.7	82.0	122.5	0.982
小坂町	104.6	62.9	163.4	0.937
北秋田市	97.7	81.3	116.3	0.824
上小阿仁村	82.4	41.1	147.4	0.613
能代市	132.0	118.5	146.6	0.000
藤里町	121.9	82.2	174.0	0.324
三種町	129.9	108.2	154.7	0.004
八峰町	135.5	107.6	168.4	0.007
秋田市	113.1	106.6	119.9	0.000
男鹿市	97.6	79.7	118.2	0.841
潟上市	109.6	92.0	129.4	0.304
五城目町	96.8	72.3	126.9	0.866
八郎潟町	63.4	37.6	100.2	0.064
井川町	141.1	94.5	202.6	0.080
大潟村	45.5	25.4	75.0	0.002
由利本荘市	115.2	104.4	126.8	0.004
にかほ市	104.8	87.2	124.8	0.634
大仙市	81.6	72.7	91.2	0.000
仙北市	95.0	78.7	113.6	0.603
美郷町	60.3	47.0	76.2	0.000
横手市	82.0	73.6	91.2	0.000
湯沢市	67.6	57.8	78.7	0.000
羽後町	46.5	31.8	65.7	0.000
東成瀬村	22.2	6.0	56.8	0.001
秋田県	100.0			

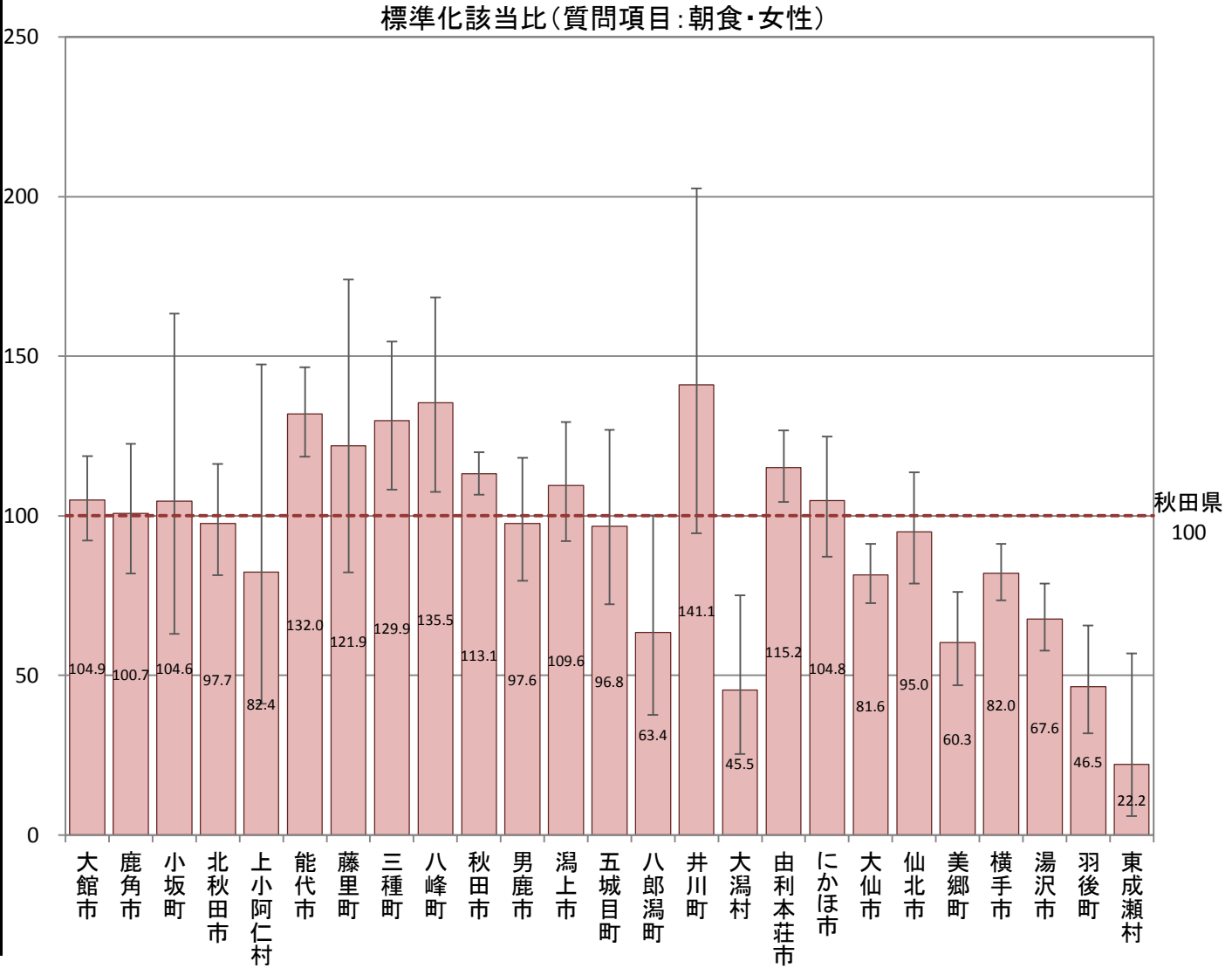

B-7-4 特定健康診査での質問項目による生活習慣比較(標準化該当比)

【飲酒習慣・男性】

平成25年度市町村国保特定健康診査結果データ及び全国健康保険協会(協会けんぽ)秋田支部特定健康診査結果データ

(お酒を飲む頻度が“毎日”または“時々”である)

市町村	点推定	95% 下限	95% 上限	P値
大館市	99.6	95.5	103.7	0.838
鹿角市	98.9	92.9	105.2	0.747
小坂町	90.6	76.9	106.1	0.234
北秋田市	99.2	94.1	104.6	0.790
上小阿仁村	93.3	78.7	109.9	0.429
能代市	101.1	97.2	105.1	0.587
藤里町	98.4	86.4	111.6	0.822
三種町	105.0	98.6	111.7	0.127
八峰町	98.6	90.5	107.2	0.752
秋田市	103.1	101.1	105.1	0.002
男鹿市	98.1	92.2	104.2	0.535
潟上市	98.9	93.4	104.6	0.702
五城目町	103.0	94.6	112.0	0.496
八郎潟町	102.1	91.5	113.6	0.723
井川町	96.2	85.2	108.3	0.540
大潟村	94.8	83.8	106.8	0.397
由利本荘市	94.1	91.0	97.3	0.000
にかほ市	88.8	83.6	94.3	0.000
大仙市	101.9	98.7	105.2	0.241
仙北市	99.4	94.1	104.9	0.837
美郷町	98.3	93.0	103.8	0.538
横手市	101.5	98.6	104.6	0.316
湯沢市	98.3	94.6	102.1	0.376
羽後町	99.8	93.0	106.8	0.959
東成瀬村	105.8	92.7	120.3	0.403
秋田県	100.0			

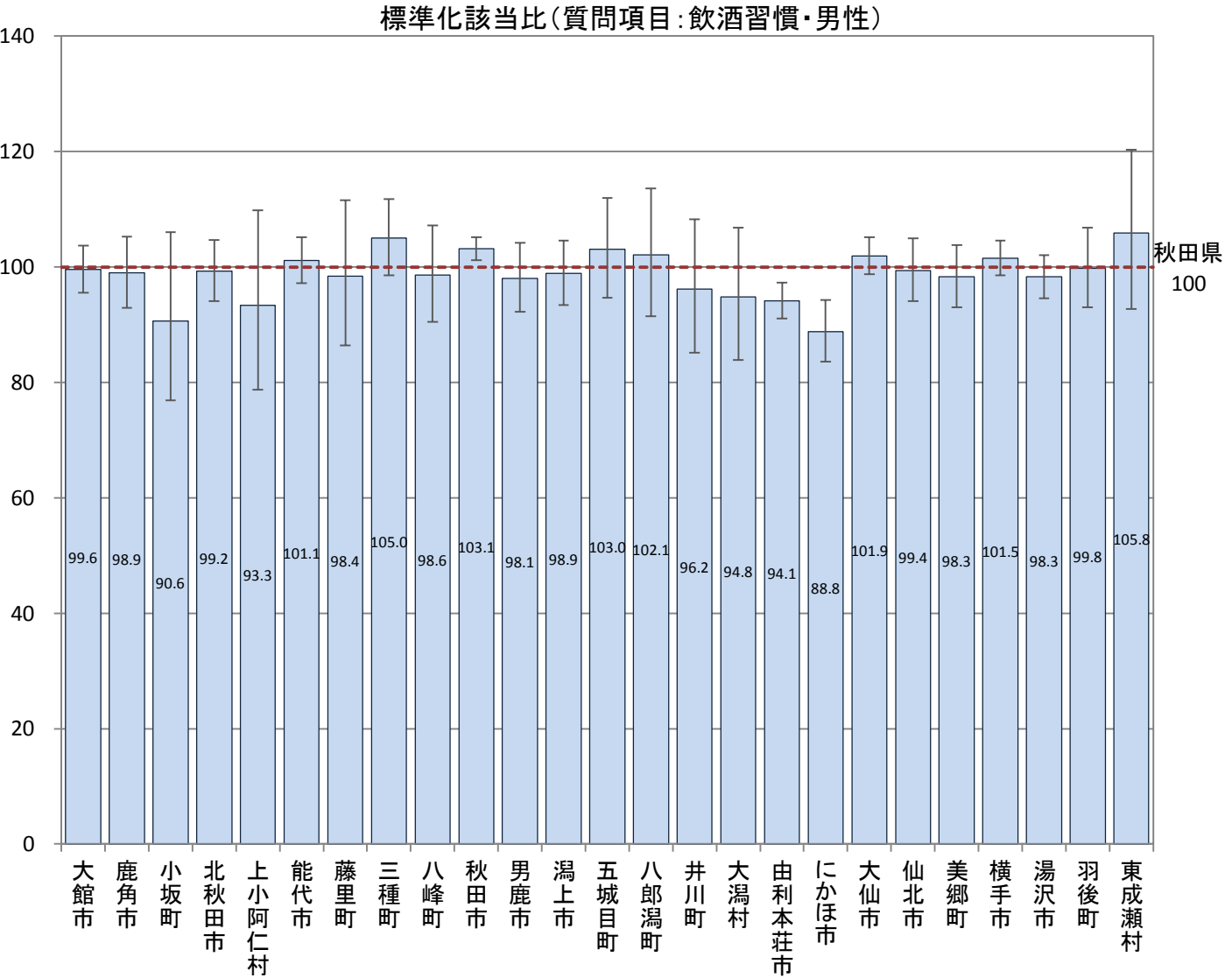

B-7-4 特定健康診査での質問項目による生活習慣比較(標準化該当比)

【飲酒習慣・女性】

平成25年度市町村国保特定健康診査結果データ及び全国健康保険協会(協会けんぽ)秋田支部特定健康診査結果データ

(お酒を飲む頻度が“毎日”または“時々”である)

市町村	点推定	95% 下限	95% 上限	P値
大館市	98.9	93.3	104.7	0.714
鹿角市	104.5	96.0	113.6	0.306
小坂町	78.8	62.2	98.5	0.041
北秋田市	85.6	78.6	93.0	0.000
上小阿仁村	63.7	46.6	84.9	0.002
能代市	107.4	101.8	113.3	0.009
藤里町	91.1	74.9	109.8	0.353
三種町	80.3	72.4	88.9	0.000
八峰町	81.4	71.2	92.6	0.002
秋田市	125.2	122.1	128.3	0.000
男鹿市	76.2	68.9	84.1	0.000
潟上市	85.6	78.6	93.1	0.000
五城目町	74.5	64.6	85.5	0.000
八郎潟町	74.8	61.6	90.0	0.002
井川町	52.2	39.5	67.8	0.000
大潟村	64.6	52.4	78.9	0.000
由利本荘市	121.6	116.4	127.0	0.000
にかほ市	97.9	90.1	106.3	0.632
大仙市	84.9	80.7	89.2	0.000
仙北市	105.4	97.5	113.7	0.183
美郷町	68.0	61.4	75.1	0.000
横手市	84.8	80.8	88.8	0.000
湯沢市	83.3	78.2	88.7	0.000
羽後町	91.3	81.3	102.2	0.121
東成瀬村	93.0	74.0	115.5	0.547
秋田県	100.0			

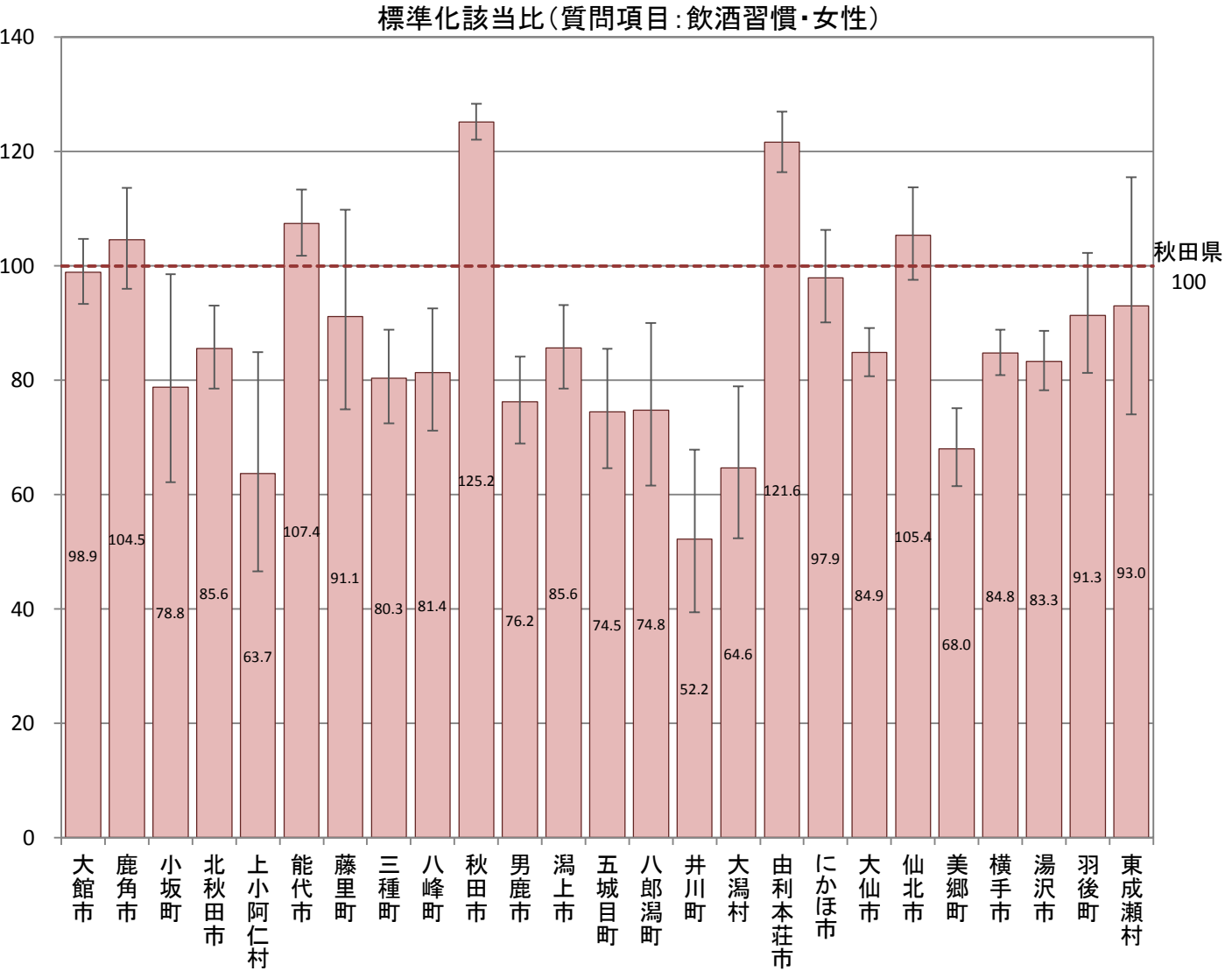

B-7-4 特定健康診査での質問項目による生活習慣比較(標準化該当比)

【飲酒量・男性】

平成25年度市町村国保特定健康診査結果データ及び全国健康保険協会(協会けんぽ)秋田支部特定健康診査結果データ

(飲酒日の1日あたりの飲酒量が“2合以上”である)

市町村	点推定	95% 下限	95% 上限	P値
大館市	92.5	86.0	99.4	0.034
鹿角市	86.9	77.1	97.5	0.018
小坂町	81.1	57.9	110.5	0.210
北秋田市	120.5	110.7	130.9	0.000
上小阿仁村	90.4	65.2	122.2	0.562
能代市	99.4	93.1	106.1	0.879
藤里町	104.7	84.0	129.0	0.704
三種町	107.7	97.0	119.2	0.160
八峰町	101.0	87.5	116.0	0.917
秋田市	86.6	83.7	89.6	0.000
男鹿市	107.4	97.0	118.6	0.165
潟上市	96.6	87.5	106.4	0.502
五城目町	105.9	91.6	121.8	0.444
八郎潟町	99.6	82.2	119.5	0.999
井川町	137.9	117.2	161.2	0.000
大潟村	106.4	86.4	129.7	0.572
由利本荘市	108.8	103.3	114.5	0.001
にかほ市	124.7	114.0	136.1	0.000
大仙市	101.4	96.0	107.0	0.634
仙北市	103.8	94.5	113.8	0.440
美郷町	97.1	87.6	107.3	0.580
横手市	101.9	96.8	107.2	0.481
湯沢市	114.9	108.0	122.2	0.000
羽後町	105.2	93.5	118.0	0.402
東成瀬村	119.4	96.5	146.1	0.096
秋田県	100.0			

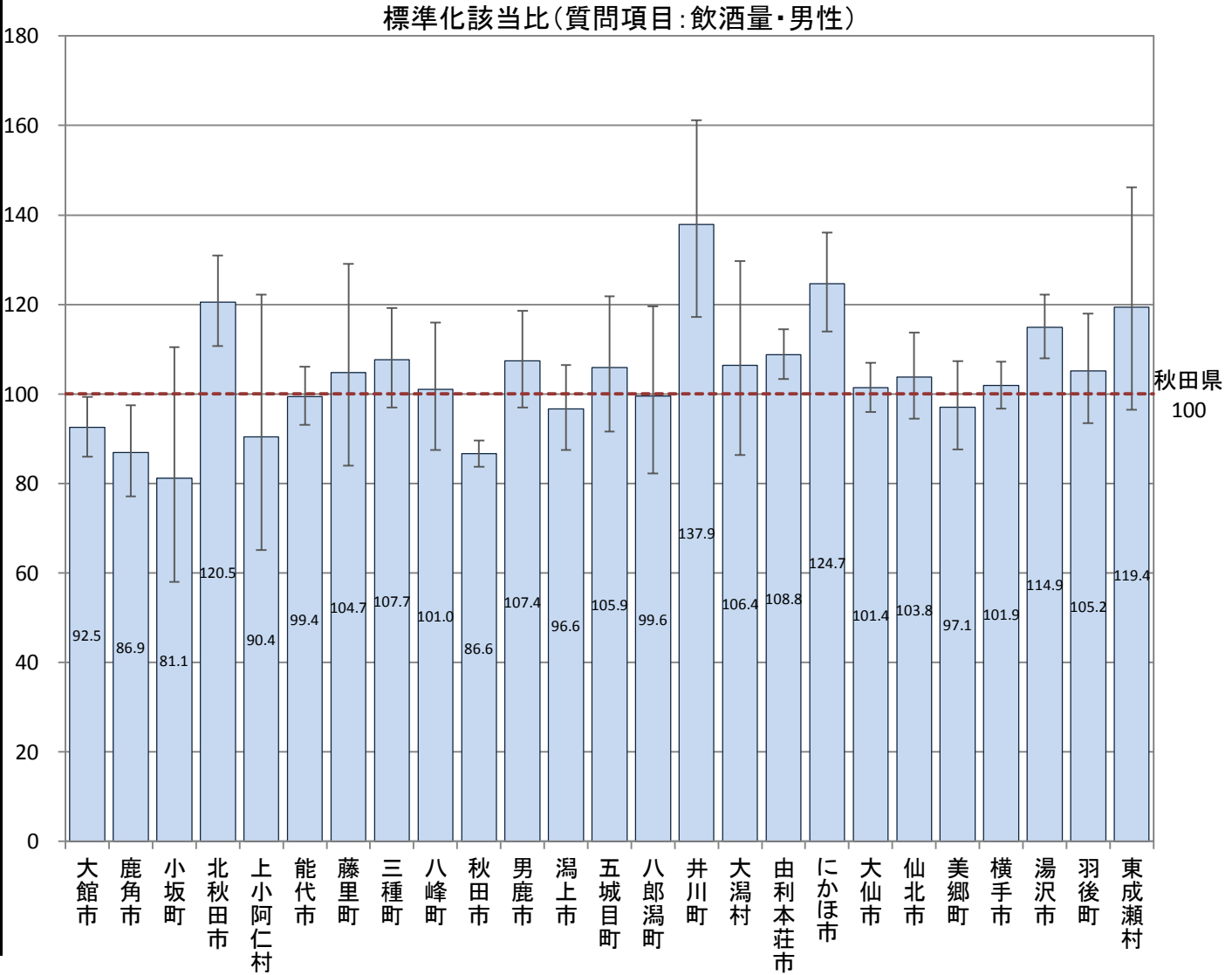

B-7-4 特定健康診査での質問項目による生活習慣比較(標準化該当比)

【飲酒量・女性】

平成25年度市町村国保特定健康診査結果データ及び全国健康保険協会(協会けんぽ)秋田支部特定健康診査結果データ

(飲酒日の1日あたりの飲酒量が“1合以上”である)

市町村	点推定	95% 下限	95% 上限	P値
大館市	109.4	99.0	120.6	0.074
鹿角市	120.9	102.9	141.0	0.018
小坂町	99.7	60.0	155.7	0.919
北秋田市	126.6	109.5	145.6	0.001
上小阿仁村	100.0	51.6	174.7	0.885
能代市	122.3	112.1	133.2	0.000
藤里町	107.9	76.7	147.6	0.694
三種町	125.0	106.1	146.4	0.006
八峰町	103.3	81.8	128.7	0.819
秋田市	87.7	84.0	91.6	0.000
男鹿市	102.6	86.0	121.3	0.802
潟上市	100.3	86.2	116.2	0.995
五城目町	75.6	55.7	100.2	0.060
八郎潟町	94.9	65.3	133.3	0.829
井川町	40.6	26.5	59.5	0.000
大潟村	72.1	45.2	109.2	0.147
由利本荘市	120.3	111.5	129.7	0.000
にかほ市	125.3	107.9	144.8	0.002
大仙市	98.0	89.0	107.8	0.700
仙北市	97.3	83.4	113.0	0.749
美郷町	105.7	84.4	130.6	0.652
横手市	97.1	88.3	106.4	0.540
湯沢市	104.0	92.3	116.7	0.529
羽後町	81.6	63.5	103.3	0.101
東成瀬村	76.2	43.5	123.7	0.326
秋田県	100.0			

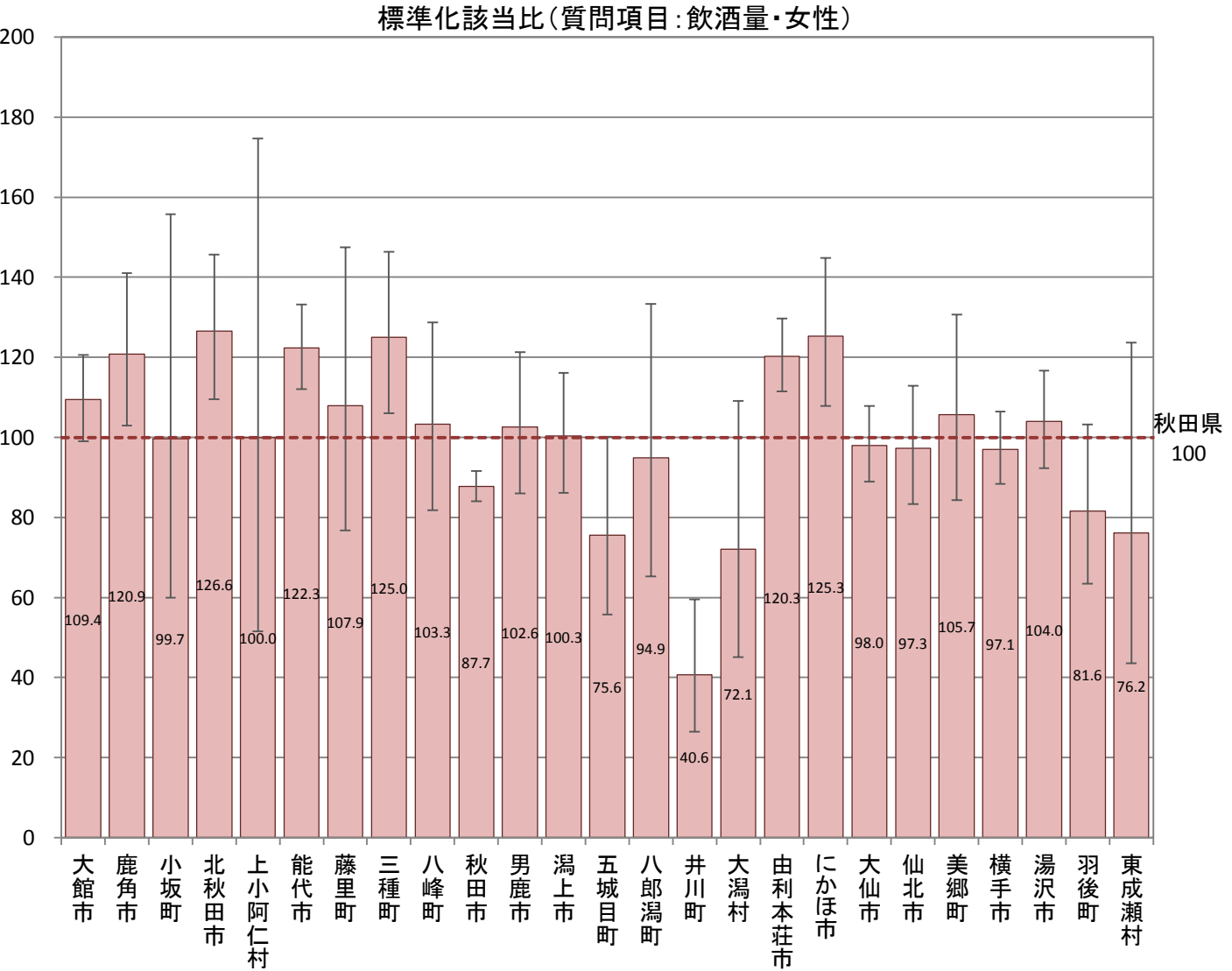

B-7-4 特定健康診査での質問項目による生活習慣比較(標準化該当比)

【睡眠・男性】

平成25年度市町村国保特定健康診査結果データ及び全国健康保険協会(協会けんぽ)秋田支部特定健康診査結果データ

(睡眠で休養が十分とれている“はい”)

市町村	点推定	95% 下限	95% 上限	P値
大館市	96.5	92.5	100.5	0.091
鹿角市	101.3	95.2	107.6	0.695
小坂町	94.1	80.4	109.4	0.449
北秋田市	100.4	95.2	105.8	0.901
上小阿仁村	105.6	90.2	122.8	0.506
能代市	99.1	95.2	103.2	0.682
藤里町	107.1	94.5	120.9	0.279
三種町	98.9	92.6	105.6	0.756
八峰町	99.9	91.7	108.8	0.994
秋田市	95.0	93.1	96.9	0.000
男鹿市	99.3	93.4	105.5	0.841
潟上市	95.7	90.4	101.3	0.132
五城目町	96.7	88.6	105.4	0.457
八郎潟町	104.0	93.3	115.6	0.485
井川町	82.6	64.0	104.9	0.131
大潟村	112.1	100.1	125.1	0.045
由利本荘市	97.2	94.1	100.5	0.095
にかほ市	96.7	91.3	102.4	0.260
大仙市	103.2	100.1	106.5	0.046
仙北市	101.9	96.6	107.5	0.488
美郷町	108.6	103.1	114.4	0.002
横手市	105.9	102.9	109.0	0.000
湯沢市	105.6	101.8	109.6	0.003
羽後町	107.5	100.5	114.9	0.034
東成瀬村	110.2	96.9	124.9	0.135
秋田県	100.0			

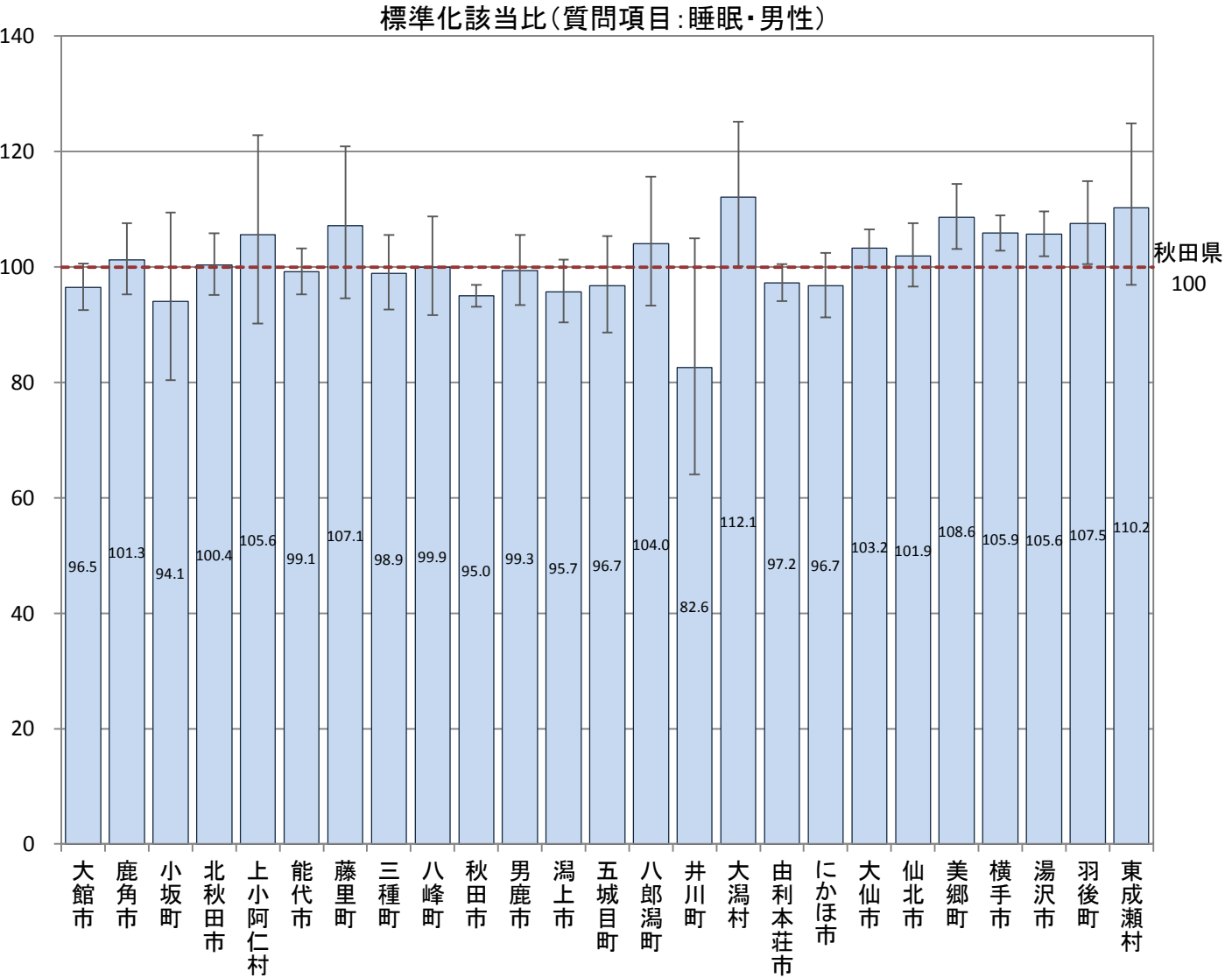

B-7-4 特定健康診査での質問項目による生活習慣比較(標準化該当比)

【睡眠・女性】

平成25年度市町村国保特定健康診査結果データ及び全国健康保険協会(協会けんぽ)秋田支部特定健康診査結果データ

(睡眠で休養が十分とれている“はい”)

市町村	点推定	95% 下限	95% 上限	P値
大館市	97.5	93.9	101.2	0.191
鹿角市	97.5	92.5	102.7	0.347
小坂町	104.6	92.9	117.4	0.465
北秋田市	98.3	93.5	103.4	0.515
上小阿仁村	107.8	93.9	123.3	0.286
能代市	102.6	98.9	106.4	0.171
藤里町	106.2	94.5	118.9	0.315
三種町	94.1	88.3	100.1	0.056
八峰町	96.3	88.8	104.3	0.370
秋田市	97.5	95.7	99.2	0.006
男鹿市	99.0	93.5	104.7	0.725
潟上市	97.1	92.2	102.2	0.262
五城目町	99.7	92.3	107.6	0.952
八郎潟町	101.7	91.5	112.8	0.766
井川町	82.7	60.3	110.7	0.227
大潟村	109.6	98.4	121.7	0.093
由利本荘市	94.5	91.3	97.8	0.001
にかほ市	94.9	89.8	100.1	0.057
大仙市	102.8	99.8	105.8	0.065
仙北市	102.8	97.8	108.1	0.279
美郷町	106.5	101.0	112.1	0.019
横手市	104.2	101.4	107.1	0.003
湯沢市	107.3	103.5	111.2	0.000
羽後町	101.3	94.3	108.7	0.727
東成瀬村	111.0	97.1	126.2	0.121
秋田県	100.0			

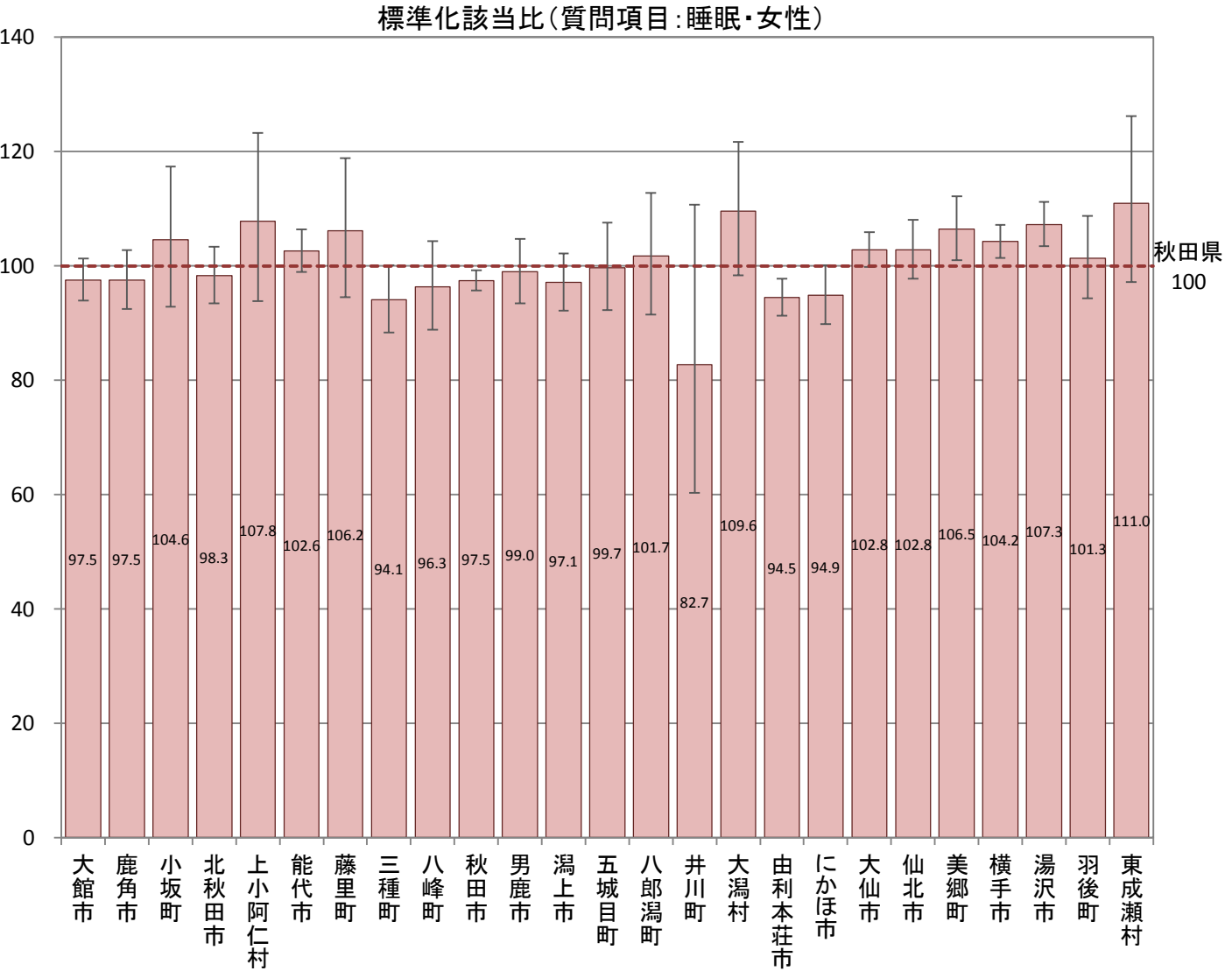

B-7-4 特定健康診査での質問項目による生活習慣比較(標準化該当比)

【生活習慣・男性】

平成25年度市町村国保特定健康診査結果データ及び全国健康保険協会(協会けんぽ)秋田支部特定健康診査結果データ

(運動や食生活等の生活習慣を改善してみようと思う“改善するつもりはない以外”)

市町村	点推定	95% 下限	95% 上限	P値
大館市	99.7	95.2	104.3	0.903
鹿角市	102.7	95.7	110.0	0.458
小坂町	92.8	77.1	110.7	0.433
北秋田市	95.4	89.7	101.3	0.125
上小阿仁村	92.0	75.9	110.7	0.403
能代市	101.4	97.1	105.9	0.525
藤里町	75.1	63.5	88.1	0.001
三種町	87.6	81.1	94.5	0.001
八峰町	89.6	81.1	98.8	0.029
秋田市	115.8	113.5	118.2	0.000
男鹿市	95.1	88.7	102.0	0.163
潟上市	103.7	97.4	110.2	0.252
五城目町	91.2	82.4	100.8	0.074
八郎潟町	89.3	78.3	101.6	0.090
井川町	105.6	83.5	131.8	0.670
大潟村	92.1	80.3	105.0	0.230
由利本荘市	101.0	97.5	104.7	0.580
にかほ市	106.3	99.8	113.0	0.054
大仙市	95.9	92.5	99.5	0.025
仙北市	91.9	86.2	97.9	0.009
美郷町	81.6	76.2	87.3	0.000
横手市	91.9	88.7	95.1	0.000
湯沢市	87.9	84.0	91.9	0.000
羽後町	87.3	80.3	94.7	0.001
東成瀬村	87.8	74.5	102.7	0.112
秋田県	100.0			

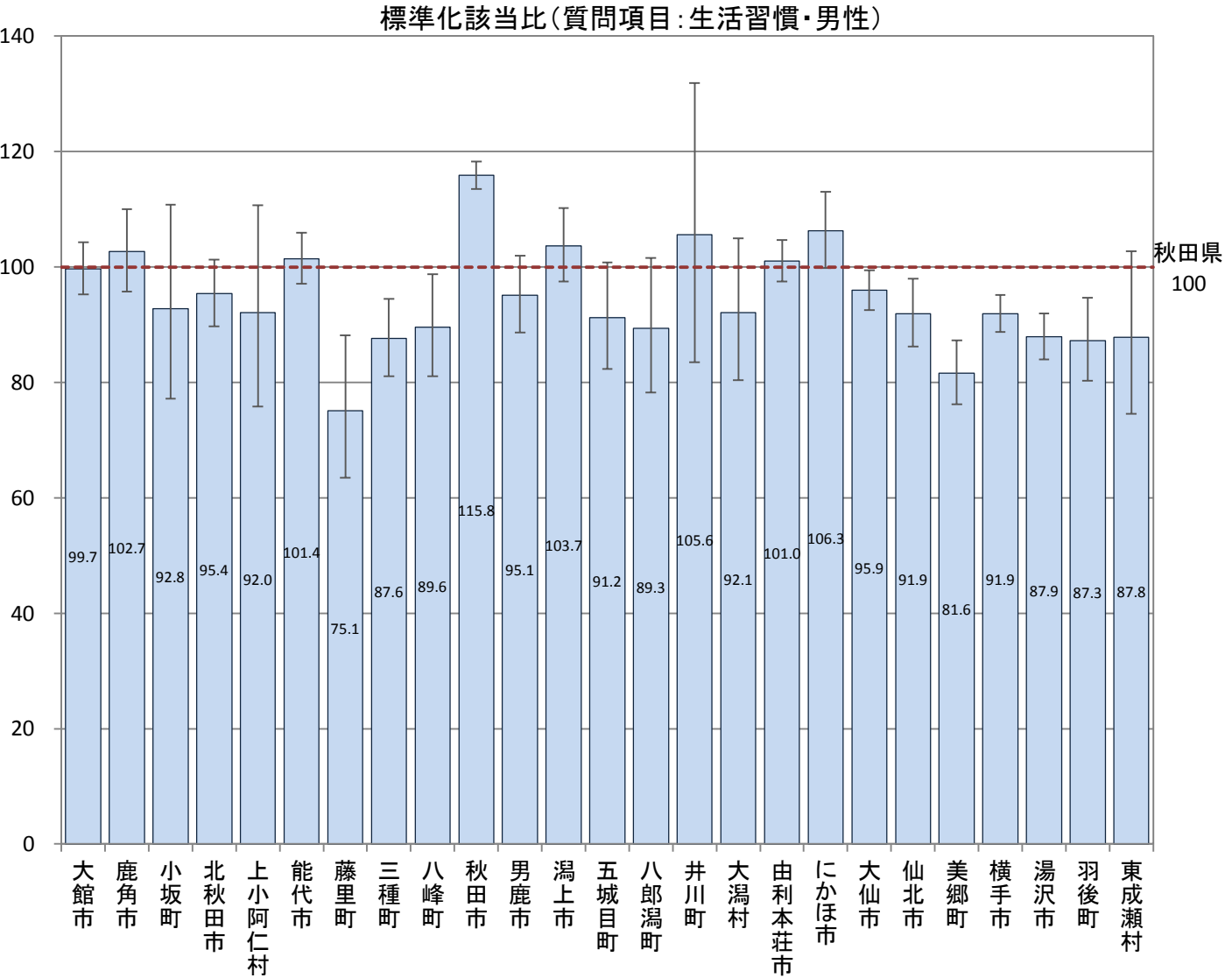

B-7-4 特定健康診査での質問項目による生活習慣比較(標準化該当比)

【生活習慣・女性】

平成25年度市町村国保特定健康診査結果データ及び全国健康保険協会(協会けんぽ)秋田支部特定健康診査結果データ

(運動や食生活等の生活習慣を改善してみようと思う“改善するつもりはない以外”)

市町村	点推定	95% 下限	95% 上限	P値
大館市	101.7	97.9	105.7	0.390
鹿角市	97.4	92.0	103.0	0.355
小坂町	102.5	90.1	116.2	0.717
北秋田市	96.7	91.6	101.9	0.211
上小阿仁村	92.8	79.1	108.2	0.361
能代市	105.6	101.7	109.6	0.004
藤里町	80.1	69.6	91.7	0.001
三種町	91.0	85.2	97.1	0.005
八峰町	88.2	80.8	96.2	0.005
秋田市	108.8	106.9	110.8	0.000
男鹿市	102.1	96.3	108.1	0.492
潟上市	104.8	99.5	110.3	0.076
五城目町	97.8	90.1	106.0	0.603
八郎潟町	99.2	88.6	110.6	0.905
井川町	98.2	74.2	127.6	0.946
大潟村	98.9	88.0	110.7	0.864
由利本荘市	101.2	97.8	104.6	0.503
にかほ市	101.5	96.1	107.2	0.589
大仙市	93.9	90.9	96.9	0.000
仙北市	96.8	91.7	102.2	0.247
美郷町	92.0	86.7	97.4	0.005
横手市	95.8	92.9	98.7	0.005
湯沢市	90.2	86.6	94.0	0.000
羽後町	84.2	77.6	91.2	0.000
東成瀬村	83.4	71.0	97.4	0.024
秋田県	100.0			

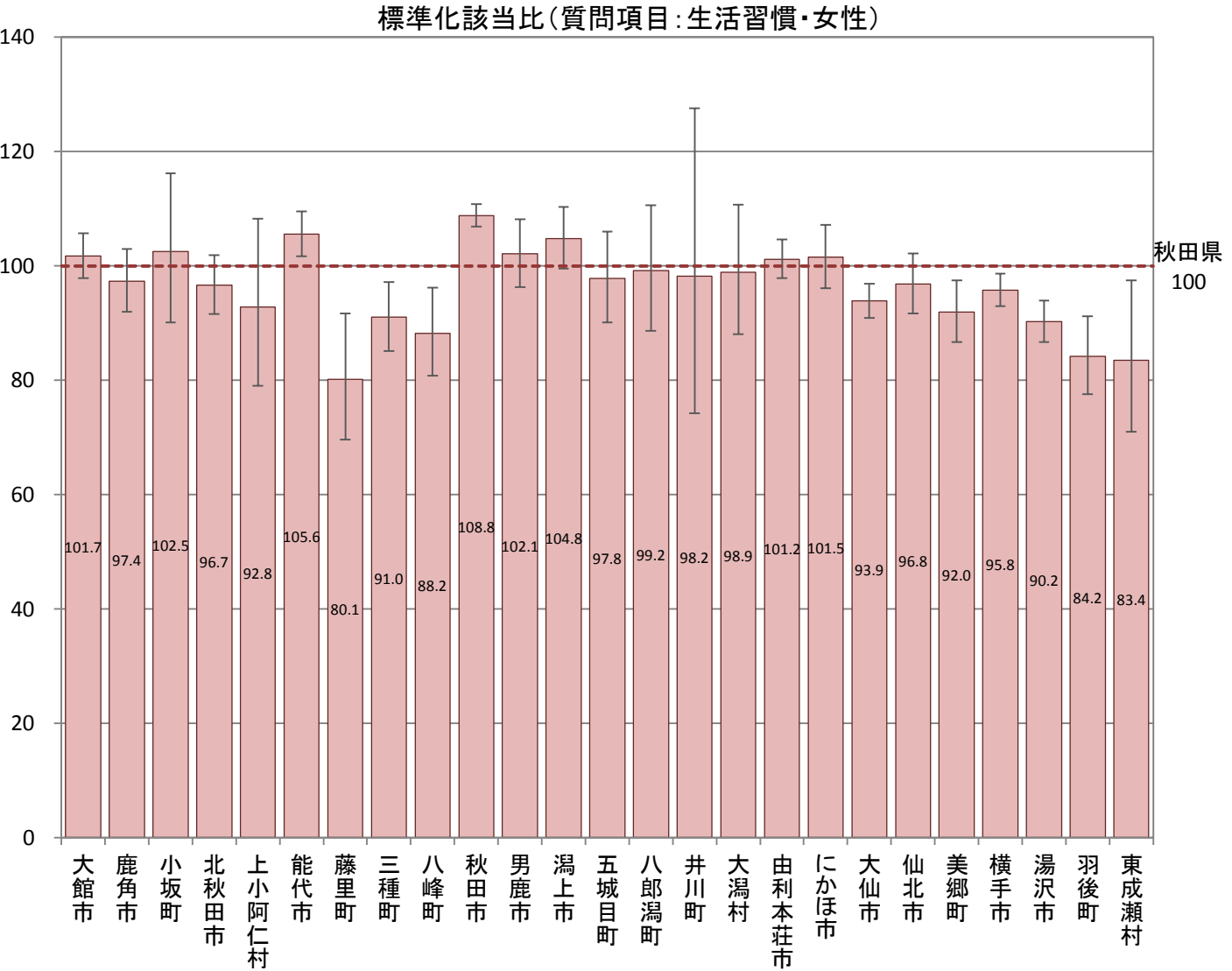

B-7-4 特定健康診査での質問項目による生活習慣比較(標準化該当比)

【保健指導・男性】

平成25年度市町村国保特定健康診査結果データ及び全国健康保険協会(協会けんぽ)秋田支部特定健康診査結果データ

(生活習慣の改善について保健指導を受ける機会があれば利用する“はい”)

市町村	点推定	95% 下限	95% 上限	P値
大館市	110.4	104.8	116.3	0.000
鹿角市	98.6	90.6	107.0	0.746
小坂町	88.3	70.6	109.0	0.269
北秋田市	99.4	92.5	106.6	0.870
上小阿仁村	98.7	79.0	121.7	0.942
能代市	93.1	88.1	98.3	0.011
藤里町	99.1	83.1	117.2	0.947
三種町	99.5	91.2	108.4	0.930
八峰町	91.6	81.3	102.8	0.143
秋田市	102.4	99.8	105.1	0.069
男鹿市	99.7	91.9	108.1	0.965
潟上市	104.8	97.3	112.7	0.211
五城目町	104.6	93.4	116.8	0.442
八郎潟町	93.5	80.1	108.5	0.398
井川町	57.4	46.4	70.2	0.000
大潟村	103.5	88.6	120.3	0.679
由利本荘市	107.8	103.4	112.3	0.000
にかほ市	97.1	89.8	104.7	0.455
大仙市	102.9	98.7	107.3	0.172
仙北市	99.5	92.5	106.9	0.904
美郷町	100.3	93.2	107.7	0.958
横手市	97.3	93.5	101.3	0.187
湯沢市	85.1	80.5	89.9	0.000
羽後町	101.0	92.0	110.6	0.850
東成瀬村	93.3	77.1	111.8	0.479
秋田県	100.0			

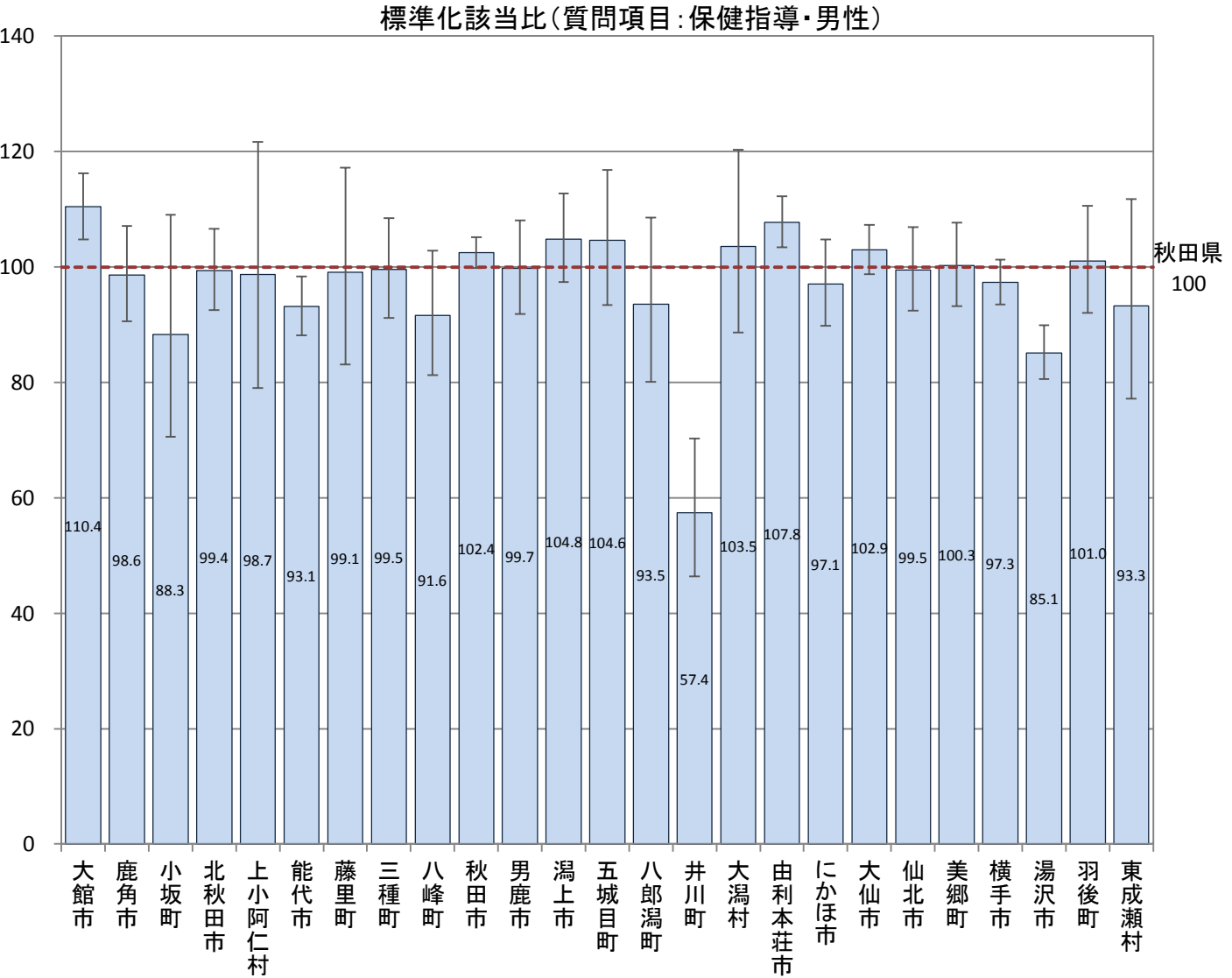

B-7-4 特定健康診査での質問項目による生活習慣比較(標準化該当比)

【保健指導・女性】

平成25年度市町村国保特定健康診査結果データ及び全国健康保険協会(協会けんぽ)秋田支部特定健康診査結果データ

(生活習慣の改善について保健指導を受ける機会があれば利用する“はい”)

市町村	点推定	95% 下限	95% 上限	P値
大館市	119.6	114.4	125.0	0.000
鹿角市	104.3	97.5	111.4	0.218
小坂町	109.8	94.2	127.3	0.229
北秋田市	98.3	92.0	104.8	0.609
上小阿仁村	112.2	93.7	133.3	0.207
能代市	95.7	91.1	100.4	0.077
藤里町	118.4	102.4	136.1	0.020
三種町	105.1	97.3	113.4	0.208
八峰町	96.4	86.7	106.9	0.503
秋田市	98.1	95.8	100.4	0.105
男鹿市	101.6	94.4	109.1	0.685
潟上市	103.5	97.0	110.3	0.301
五城目町	102.7	92.9	113.2	0.609
八郎潟町	110.1	96.4	125.2	0.152
井川町	48.5	38.4	60.6	0.000
大潟村	112.8	98.3	128.9	0.082
由利本荘市	106.4	102.1	110.8	0.003
にかほ市	83.6	77.5	90.0	0.000
大仙市	98.1	94.4	102.0	0.346
仙北市	97.5	91.1	104.2	0.463
美郷町	101.3	94.5	108.5	0.722
横手市	102.0	98.4	105.8	0.271
湯沢市	85.9	81.5	90.4	0.000
羽後町	100.7	91.7	110.3	0.901
東成瀬村	100.1	83.4	119.3	0.977
秋田県	100.0			

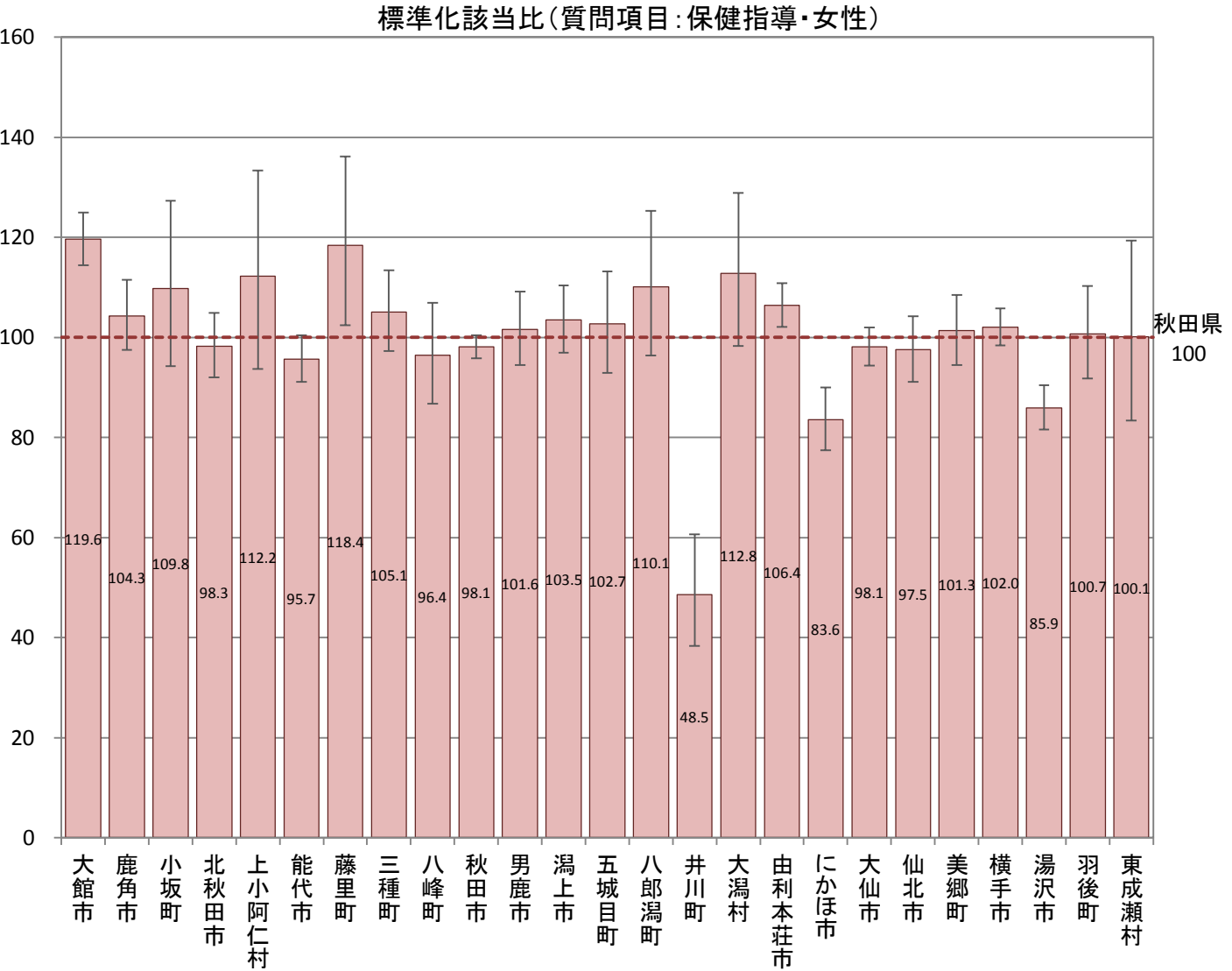

C-1 医療費(診療別)

市町村国保(国保連)、全国健康保険協会(協会けんぽ)秋田支部、後期高齢者医療広域連合(データは国保連)から提供いただいたレセプトデータ集計結果データ

【男女】

【男性】

【女性】

(単位:円)

市町村	合計	入院	外来	歯科	合計	入院	外来	歯科	合計	入院	外来	歯科
大館市	19,907,733,500	8,134,636,790	10,941,269,459	831,827,251	9,471,153,930	4,183,597,780	4,912,879,628	374,676,522	10,436,579,570	3,951,039,010	6,028,389,831	457,150,729
鹿角市	9,396,946,870	3,831,443,480	5,130,837,614	434,665,777	4,147,687,820	1,697,003,530	2,253,471,503	197,212,787	5,249,259,050	2,134,439,950	2,877,366,111	237,452,990
小坂町	1,750,499,590	655,230,370	1,043,841,117	51,428,103	827,982,550	340,508,140	465,175,760	22,298,650	922,517,040	314,722,230	578,665,357	29,129,453
北秋田市	10,049,607,930	3,924,014,260	5,651,756,987	473,836,685	4,671,584,310	2,035,490,710	2,418,422,893	217,670,708	5,378,023,620	1,888,523,550	3,233,334,094	256,165,977
上小阿仁村	879,540,530	373,725,780	483,526,815	22,287,935	438,288,210	188,405,800	238,728,710	11,153,700	441,252,320	185,319,980	244,798,105	11,134,235
能代市	16,424,675,730	6,500,040,270	9,026,090,240	898,545,222	7,414,872,215	3,193,225,370	3,827,750,188	393,896,657	9,009,803,515	3,306,814,900	5,198,340,052	504,648,565
藤里町	1,245,912,550	494,526,990	704,163,720	47,221,840	586,143,740	262,675,510	302,319,950	21,148,280	659,768,810	231,851,480	401,843,770	26,073,560
三種町	5,574,510,690	2,421,094,510	2,875,474,090	277,942,091	2,594,300,310	1,202,598,360	1,271,888,240	119,813,710	2,980,210,380	1,218,496,150	1,603,585,850	158,128,381
八峰町	2,533,579,980	998,036,820	1,401,661,254	133,881,906	1,196,166,630	517,346,710	616,970,100	61,849,820	1,337,413,350	480,690,110	784,691,154	72,032,086
秋田市	74,592,889,440	29,327,601,180	41,325,624,627	3,939,663,633	35,391,985,630	14,836,085,840	18,837,040,486	1,718,859,304	39,200,903,810	14,491,515,340	22,488,584,141	2,220,804,329
男鹿市	10,233,143,230	4,171,091,360	5,616,159,413	445,892,457	4,771,550,590	2,107,439,260	2,455,293,551	208,817,779	5,461,592,640	2,063,652,100	3,160,865,862	237,074,678
潟上市	8,633,267,810	3,468,408,690	4,760,628,877	404,230,245	4,032,313,670	1,711,550,100	2,136,346,618	184,416,953	4,600,954,140	1,756,858,590	2,624,282,259	219,813,292
五城目町	3,012,169,970	1,270,411,560	1,608,133,781	133,624,629	1,438,496,450	643,885,570	731,950,780	62,660,100	1,573,673,520	626,525,990	876,183,001	70,964,529
八郎潟町	1,681,388,640	660,664,180	945,858,775	74,865,685	809,741,990	363,956,950	412,418,070	33,366,970	871,646,650	296,707,230	533,440,705	41,498,715
井川町	1,428,676,660	564,075,590	811,053,186	53,547,884	664,812,340	269,017,320	370,314,360	25,480,660	763,864,320	295,058,270	440,738,826	28,067,224
大潟村	864,473,050	325,076,530	487,157,167	52,239,353	425,945,410	161,300,800	238,363,235	26,281,375	438,527,640	163,775,730	248,793,932	25,957,978
由利本荘市	23,489,651,560	10,488,332,950	11,991,195,747	1,010,122,864	10,830,694,880	5,107,757,230	5,254,199,035	468,738,615	12,658,956,680	5,380,575,720	6,736,996,712	541,384,249
にかほ市	7,290,061,590	3,157,658,680	3,896,458,777	235,944,133	3,411,302,270	1,602,507,220	1,702,440,417	106,354,633	3,878,759,320	1,555,151,460	2,194,018,360	129,589,500
大仙市	22,305,221,320	8,327,680,770	12,987,753,092	989,787,459	9,928,417,800	3,984,580,210	5,493,117,833	450,719,757	12,376,803,520	4,343,100,560	7,494,635,259	539,067,702
仙北市	8,002,496,840	3,237,631,900	4,399,708,905	365,156,035	3,762,867,020	1,692,200,800	1,906,431,195	164,235,025	4,239,629,820	1,545,431,100	2,493,277,710	200,921,010
美郷町	5,738,605,320	1,944,372,440	3,515,769,495	278,463,385	2,662,889,170	1,029,270,670	1,506,607,432	127,011,068	3,075,716,150	915,101,770	2,009,162,063	151,452,317
横手市	26,120,531,030	10,237,515,340	14,755,096,782	1,127,918,909	12,283,784,800	5,183,959,980	6,586,743,908	513,080,912	13,836,746,230	5,053,555,360	8,168,352,874	614,837,997
湯沢市	12,964,457,310	5,271,664,350	7,094,046,915	598,746,047	6,194,603,681	2,667,782,540	3,241,743,452	285,077,689	6,769,853,630	2,603,881,810	3,852,303,463	313,668,358
羽後町	4,519,992,950	1,883,844,000	2,400,225,528	235,923,422	2,133,452,820	927,667,350	1,097,182,125	108,603,345	2,386,540,130	956,176,650	1,303,043,403	127,320,077
東成瀬村	763,448,940	294,969,390	423,326,963	45,152,587	394,579,130	172,592,840	201,341,763	20,644,527	368,869,810	122,376,550	221,985,200	24,508,060
秋田県	279,403,483,031	111,963,748,180	154,276,819,326	13,162,915,537	130,485,617,366	56,082,406,590	68,479,141,232	5,924,069,546	148,917,865,665	55,881,341,590	85,797,678,094	7,238,845,991

C-1 医療費(疾病分類)

市町村国保(国保連)、全国健康保険協会(協会けんぽ)秋田支部、後期高齢者医療広域連合(データは国保連)から提供いただいたレセプトデータ集計結果データ

【男女】

(単位:円)

市町村	全がん	胃がん	大腸がん	肺がん	子宮がん	乳がん	虚血性心疾患	脳血管疾患	糖尿病	高血圧性疾患	腎不全
大館市	1,931,420,272	275,403,030	349,186,305	160,630,025	37,193,930	153,323,330	368,455,550	945,636,115	990,854,938	1,259,334,573	870,887,525
鹿角市	819,650,830	95,135,650	187,850,165	74,380,700	16,684,950	74,301,050	210,021,890	662,303,505	439,004,795	676,692,327	334,427,380
小坂町	143,974,720	19,023,560	27,032,770	18,651,420	4,430,450	6,579,770	38,185,170	123,342,282	91,111,593	174,621,610	50,081,280
北秋田市	1,022,405,761	134,421,986	171,673,132	128,427,200	18,658,190	109,994,237	220,541,580	408,069,100	467,565,357	747,533,242	320,072,720
上小阿仁村	78,185,370	5,921,420	13,356,040	11,501,430	360,100	8,557,300	25,541,000	29,336,970	35,347,240	73,665,305	35,439,600
能代市	1,522,608,958	195,172,853	289,667,120	174,098,580	48,727,500	141,702,815	372,187,500	695,346,605	764,024,668	1,338,722,030	651,719,480
藤里町	92,362,830	11,707,770	12,769,060	13,402,170	2,091,470	3,934,740	21,833,950	71,731,240	73,524,300	114,988,495	54,315,810
三種町	536,921,635	93,080,290	80,272,180	90,000,125	9,924,770	28,620,820	130,289,470	286,033,240	216,268,590	405,828,803	196,499,215
八峰町	268,637,050	52,421,920	47,061,110	22,578,790	10,106,980	20,475,330	45,779,220	107,140,678	110,578,320	219,577,830	110,704,580
秋田市	6,966,861,148	826,907,108	1,184,947,137	842,558,825	157,274,918	646,500,957	1,707,167,133	3,285,247,935	3,053,065,737	4,754,625,554	3,734,137,777
男鹿市	868,377,475	106,501,775	121,417,190	110,754,300	14,036,530	78,774,790	210,003,395	460,037,100	507,681,695	665,475,410	455,102,350
潟上市	741,552,495	81,501,370	106,065,090	78,451,915	14,430,940	62,303,275	188,633,470	321,138,130	413,377,670	618,730,628	370,480,640
五城目町	313,219,347	53,100,170	58,990,900	37,897,090	3,138,320	20,028,630	106,644,720	146,073,995	128,965,635	177,135,105	147,345,430
八郎潟町	183,781,500	19,840,760	24,283,160	17,912,020	795,450	12,614,430	37,963,720	83,564,060	75,605,900	111,109,780	64,419,740
井川町	119,924,000	17,577,960	20,841,270	12,843,070	1,473,350	9,179,240	29,612,480	81,190,950	75,763,825	96,500,667	74,710,360
大潟村	77,420,955	4,448,510	10,129,255	12,111,560	4,183,260	3,805,670	15,026,610	25,004,050	45,692,330	47,090,720	20,299,330
由利本荘市	1,733,766,492	221,657,440	287,229,185	165,540,945	25,057,545	134,166,120	559,385,750	1,034,741,825	956,598,310	1,658,771,438	874,529,800
にかほ市	600,551,085	92,613,720	102,966,460	53,810,760	14,838,370	34,786,120	195,299,990	372,497,580	336,176,895	604,850,922	247,067,200
大仙市	1,919,136,428	267,647,915	399,062,030	181,539,075	59,452,920	162,427,533	394,785,240	1,326,258,083	883,342,278	1,833,393,297	843,666,615
仙北市	636,122,353	90,144,430	135,982,420	46,553,123	13,061,210	54,134,660	158,374,365	475,227,060	323,687,497	649,710,855	329,954,110
美郷町	454,626,245	62,832,070	97,448,545	43,589,070	13,598,135	24,922,440	136,143,910	261,918,507	221,124,395	528,079,585	185,522,070
横手市	2,001,261,282	272,015,400	302,878,160	228,607,070	44,267,610	143,999,380	563,383,495	942,147,790	1,103,193,423	1,837,271,799	1,059,606,507
湯沢市	1,107,458,255	156,779,250	231,710,427	84,243,200	20,848,365	78,079,995	279,920,005	492,033,370	548,241,140	908,051,496	563,514,620
羽後町	421,824,000	50,509,070	66,312,240	36,519,280	6,512,000	41,337,320	117,324,390	179,420,210	206,770,093	302,497,015	176,100,580
東成瀬村	48,909,710	5,959,220	9,542,490	2,542,810	407,890	849,160	14,175,620	29,788,855	41,483,307	64,217,515	28,049,930
秋田県	24,610,960,195	3,212,324,647	4,338,673,840	2,649,144,553	541,555,153	2,055,399,112	6,146,679,623	12,845,229,235	12,109,049,931	19,868,476,001	11,798,654,648

C-1 医療費(疾病分類)

市町村国保(国保連)、全国健康保険協会(協会けんぽ)秋田支部、後期高齢者医療広域連合(データは国保連)から提供いただいたレセプトデータ集計結果データ

【男性】

(単位:円)

市町村	全がん	胃がん	大腸がん	肺がん	子宮がん	乳がん	虚血性心疾患	脳血管疾患	糖尿病	高血圧性疾患	腎不全
大館市	1,129,738,940	170,052,150	212,095,525	99,117,990	-	-	234,703,170	495,060,195	521,512,550	514,233,955	562,682,270
鹿角市	470,216,665	69,489,900	113,643,790	50,626,670	-	-	114,747,470	247,646,970	217,700,788	281,113,582	178,873,070
小坂町	80,581,720	11,352,420	10,703,640	11,993,510	-	-	26,150,330	63,319,225	45,170,400	70,024,020	37,787,800
北秋田市	564,472,600	88,125,296	114,739,217	62,006,770	-	-	130,002,890	215,711,250	232,287,921	312,519,055	217,040,070
上小阿仁村	50,090,800	5,180,760	8,331,330	11,398,530	-	-	16,780,740	15,896,770	21,189,890	27,514,135	32,347,530
能代市	879,545,960	132,720,190	164,728,330	107,353,670	-	-	249,532,870	366,221,855	392,843,028	544,479,969	383,848,470
藤里町	56,646,110	11,155,630	4,249,110	7,858,600	-	-	10,678,670	32,563,060	35,797,165	46,891,695	46,079,360
三種町	333,613,505	66,429,610	59,719,560	52,574,205	-	-	78,776,530	151,132,430	114,380,945	167,161,048	131,436,585
八峰町	159,452,460	32,707,710	32,932,170	17,328,140	-	-	28,705,160	61,611,980	56,659,180	84,447,810	72,736,360
秋田市	4,053,492,718	556,408,513	732,092,455	526,430,945	-	-	1,149,755,746	1,716,110,198	1,706,665,489	2,059,412,614	2,364,345,573
男鹿市	542,206,775	78,388,085	73,679,620	74,917,600	-	-	137,745,635	224,551,770	250,696,350	273,740,015	263,354,110
潟上市	454,947,680	43,976,780	81,012,300	49,290,325	-	-	123,891,690	154,162,590	212,045,305	252,798,425	236,371,880
五城目町	194,998,310	27,323,750	32,032,300	24,228,770	-	-	68,657,000	48,570,590	63,496,795	71,461,010	89,401,080
八郎潟町	117,540,220	15,757,740	10,679,450	17,235,560	-	-	20,943,150	49,055,460	39,697,430	46,802,240	48,841,780
井川町	62,475,370	9,529,930	8,338,570	6,715,570	-	-	17,287,070	35,346,760	42,698,965	40,177,020	54,079,060
大潟村	48,441,775	4,073,480	9,861,875	5,248,870	-	-	10,510,190	14,186,450	24,153,050	22,254,120	13,361,520
由利本荘市	1,006,511,102	152,645,990	158,369,785	98,623,070	-	-	359,134,005	507,675,170	488,123,460	660,469,670	574,607,830
にかほ市	350,238,105	59,552,850	52,672,610	37,191,110	-	-	124,854,400	190,198,990	179,645,805	240,159,422	134,554,920
大仙市	1,118,358,710	188,396,825	231,044,790	111,696,865	-	-	229,565,675	598,963,675	446,791,200	731,622,350	462,780,260
仙北市	413,996,550	64,493,030	104,840,700	28,348,920	-	-	103,875,155	251,268,730	171,429,202	268,375,665	203,211,305
美郷町	288,451,075	34,830,450	61,997,465	27,206,650	-	-	74,854,550	145,373,647	112,869,580	214,760,647	109,206,690
横手市	1,224,249,137	192,997,440	182,310,675	134,042,480	-	-	328,992,120	481,877,255	573,020,856	762,378,637	691,369,870
湯沢市	689,042,653	116,734,430	128,495,810	42,118,900	-	-	143,944,515	243,486,360	279,805,470	396,814,616	346,827,640
羽後町	236,451,340	26,641,700	43,765,150	22,390,540	-	-	67,732,330	88,320,720	104,384,083	124,164,170	81,863,120
東成瀬村	37,704,960	4,901,860	7,355,740	614,380	-	-	8,360,090	15,612,855	17,225,147	29,236,205	19,846,900
秋田県	14,563,465,239	2,163,866,520	2,639,691,967	1,626,558,640	-	-	3,860,181,151	6,413,924,955	6,350,290,055	8,243,012,094	7,356,855,053

C-1 医療費(疾病分類)

市町村国保(国保連)、全国健康保険協会(協会けんぽ)秋田支部、後期高齢者医療広域連合(データは国保連)から提供いただいたレセプトデータ集計結果データ

【女性】

(単位:円)

市町村	全がん	胃がん	大腸がん	肺がん	子宮がん	乳がん	虚血性心疾患	脳血管疾患	糖尿病	高血圧性疾患	腎不全
大館市	801,681,332	105,350,880	137,090,780	61,512,035	37,193,930	153,323,330	133,752,380	450,575,920	469,342,388	745,100,618	308,205,255
鹿角市	349,434,165	25,645,750	74,206,375	23,754,030	16,684,950	74,301,050	95,274,420	414,656,535	221,304,007	395,578,745	155,554,310
小坂町	63,393,000	7,671,140	16,329,130	6,657,910	4,430,450	6,579,770	12,034,840	60,023,057	45,941,193	104,597,590	12,293,480
北秋田市	457,933,162	46,296,690	56,933,915	66,420,430	18,658,190	109,994,237	90,538,690	192,357,850	235,277,436	435,014,187	103,032,650
上小阿仁村	28,094,570	740,660	5,024,710	102,900	360,100	8,557,300	8,760,260	13,440,200	14,157,350	46,151,170	3,092,070
能代市	643,062,998	62,452,663	124,938,790	66,744,910	48,727,500	141,702,815	122,654,630	329,124,750	371,181,640	794,242,061	267,871,010
藤里町	35,716,720	552,140	8,519,950	5,543,570	2,091,470	3,934,740	11,155,280	39,168,180	37,727,135	68,096,800	8,236,450
三種町	203,308,130	26,650,680	20,552,620	37,425,920	9,924,770	28,620,820	51,512,940	134,900,810	101,887,645	238,667,755	65,062,630
八峰町	109,184,590	19,714,210	14,128,940	5,250,650	10,106,980	20,475,330	17,074,060	45,528,698	53,919,140	135,130,020	37,968,220
秋田市	2,913,368,430	270,498,595	452,854,682	316,127,880	157,274,918	646,500,957	557,411,387	1,569,137,737	1,346,400,248	2,695,212,940	1,369,792,203
男鹿市	326,170,700	28,113,690	47,737,570	35,836,700	14,036,530	78,774,790	72,257,760	235,485,330	256,985,345	391,735,395	191,748,240
潟上市	286,604,815	37,524,590	25,052,790	29,161,590	14,430,940	62,303,275	64,741,780	166,975,540	201,332,365	365,932,203	134,108,760
五城目町	118,221,037	25,776,420	26,958,600	13,668,320	3,138,320	20,028,630	37,987,720	97,503,405	65,468,840	105,674,095	57,944,350
八郎潟町	66,241,280	4,083,020	13,603,710	676,460	795,450	12,614,430	17,020,570	34,508,600	35,908,470	64,307,540	15,577,960
井川町	57,448,630	8,048,030	12,502,700	6,127,500	1,473,350	9,179,240	12,325,410	45,844,190	33,064,860	56,323,647	20,631,300
大潟村	28,979,180	375,030	267,380	6,862,690	4,183,260	3,805,670	4,516,420	10,817,600	21,539,280	24,836,600	6,937,810
由利本荘市	727,255,390	69,011,450	128,859,400	66,917,875	25,057,545	134,166,120	200,251,745	527,066,655	468,474,850	998,301,768	299,921,970
にかほ市	250,312,980	33,060,870	50,293,850	16,619,650	14,838,370	34,786,120	70,445,590	182,298,590	156,531,090	364,691,500	112,512,280
大仙市	800,777,718	79,251,090	168,017,240	69,842,210	59,452,920	162,427,533	165,219,565	727,294,408	436,551,078	1,101,770,947	380,886,355
仙北市	222,125,803	25,651,400	31,141,720	18,204,203	13,061,210	54,134,660	54,499,210	223,958,330	152,258,295	381,335,190	126,742,805
美郷町	166,175,170	28,001,620	35,451,080	16,382,420	13,598,135	24,922,440	61,289,360	116,544,860	108,254,815	313,318,938	76,315,380
横手市	777,012,145	79,017,960	120,567,485	94,564,590	44,267,610	143,999,380	234,391,375	460,270,535	530,172,567	1,074,893,162	368,236,637
湯沢市	418,415,602	40,044,820	103,214,617	42,124,300	20,848,365	78,079,995	135,975,490	248,547,010	268,435,670	511,236,880	216,686,980
羽後町	185,372,660	23,867,370	22,547,090	14,128,740	6,512,000	41,337,320	49,592,060	91,099,490	102,386,010	178,332,845	94,237,460
東成瀬村	11,204,750	1,057,360	2,186,750	1,928,430	407,890	849,160	5,815,530	14,176,000	24,258,160	34,981,310	8,203,030
秋田県	10,047,494,956	1,048,458,128	1,698,981,873	1,022,585,913	541,555,153	2,055,399,112	2,286,498,472	6,431,304,280	5,758,759,876	11,625,463,906	4,441,799,595

C-1 レセプト件数(診療別)

市町村国保(国保連)、全国健康保険協会(協会けんぽ)秋田支部、後期高齢者医療広域連合(データは国保連)から提供いただいたレセプトデータ集計結果データ

【男女】				【男性】				【女性】				(単位:件)
市町村	合計	入院	外来	歯科	合計	入院	外来	歯科	合計	入院	外来	歯科
大館市	534,437	16,743	461,299	56,395	219,945	8,351	186,454	25,140	314,492	8,392	274,845	31,255
鹿角市	255,195	7,669	216,991	30,535	101,557	3,364	84,705	13,488	153,638	4,305	132,286	17,047
小坂町	46,870	1,287	42,288	3,295	19,152	680	17,031	1,441	27,718	607	25,257	1,854
北秋田市	273,778	7,833	234,908	31,037	112,196	3,981	94,335	13,880	161,582	3,852	140,573	17,157
上小阿仁村	20,871	782	18,544	1,545	9,076	394	7,960	722	11,795	388	10,584	823
能代市	465,053	13,651	402,110	49,292	186,173	6,313	158,681	21,179	278,880	7,338	243,429	28,113
藤里町	33,514	1,054	29,732	2,728	13,609	562	11,819	1,228	19,905	492	17,913	1,500
三種町	152,632	4,831	133,423	14,378	61,713	2,304	53,247	6,162	90,919	2,527	80,176	8,216
八峰町	69,548	2,138	60,866	6,544	28,034	1,041	24,026	2,967	41,514	1,097	36,840	3,577
秋田市	2,177,486	55,129	1,857,479	264,878	893,536	26,827	753,951	112,758	1,283,950	28,302	1,103,528	152,120
男鹿市	259,902	8,511	221,624	29,767	108,597	4,161	90,804	13,632	151,305	4,350	130,820	16,135
潟上市	247,805	6,757	214,734	26,314	102,605	3,261	87,631	11,713	145,200	3,496	127,103	14,601
五城目町	77,203	2,276	65,308	9,619	31,864	1,128	26,334	4,402	45,339	1,148	38,974	5,217
八郎潟町	44,464	1,195	38,382	4,887	18,104	608	15,383	2,113	26,360	587	22,999	2,774
井川町	39,736	1,022	35,112	3,602	16,629	475	14,536	1,618	23,107	547	20,576	1,984
大潟村	26,503	671	22,045	3,787	12,066	335	9,999	1,732	14,437	336	12,046	2,055
由利本荘市	590,180	21,122	495,927	73,131	245,000	9,974	201,960	33,066	345,180	11,148	293,967	40,065
にかほ市	200,452	6,482	178,136	15,834	82,656	3,155	72,577	6,924	117,796	3,327	105,559	8,910
大仙市	674,814	17,160	590,857	66,797	271,618	8,035	234,279	29,304	403,196	9,125	356,578	37,493
仙北市	223,381	6,860	189,184	27,337	92,975	3,490	77,624	11,861	130,406	3,370	111,560	15,476
美郷町	175,985	3,877	152,347	19,761	72,812	1,937	61,905	8,970	103,173	1,940	90,442	10,791
横手市	755,046	19,719	660,703	74,624	308,518	9,763	265,748	33,007	446,528	9,956	394,955	41,617
湯沢市	381,272	10,908	329,445	40,919	162,602	5,380	138,056	19,166	218,670	5,528	191,389	21,753
羽後町	113,332	3,981	93,248	16,103	49,540	1,991	40,169	7,380	63,792	1,990	53,079	8,723
東成瀬村	23,389	593	19,908	2,888	10,001	341	8,309	1,351	13,388	252	11,599	1,537
秋田県	7,862,848	222,251	6,764,600	875,997	3,230,578	107,851	2,737,523	385,204	4,632,270	114,400	4,027,077	490,793

C-1 レセプト件数(疾病分類)

市町村国保(国保連)、全国健康保険協会(協会けんぽ)秋田支部、後期高齢者医療広域連合(データは国保連)から提供いただいたレセプトデータ集計結果データ

【男女】

(単位:件)

市町村	全がん	胃がん	大腸がん	肺がん	子宮がん	乳がん	虚血性心疾患	脳血管疾患	糖尿病	高血圧性疾患	腎不全
大館市	11,881	1,872	2,023	758	509	1,519	6,242	7,213	23,251	61,120	3,528
鹿角市	5,284	680	901	424	320	636	4,578	7,823	12,321	35,215	1,534
小坂町	911	133	172	70	48	84	615	1,261	2,366	8,238	241
北秋田市	6,412	1,016	908	557	315	1,033	4,132	3,393	12,803	36,204	1,243
上小阿仁村	565	49	75	44	18	107	427	169	899	3,493	161
能代市	10,498	1,710	1,608	859	394	1,463	5,730	5,821	21,740	68,234	2,714
藤里町	685	92	77	80	28	79	484	517	1,954	5,709	261
三種町	3,431	711	506	347	153	336	2,169	2,083	6,376	23,527	867
八峰町	1,651	302	212	116	112	196	808	887	3,352	11,429	496
秋田市	44,764	6,426	6,770	3,701	2,005	5,568	26,647	24,899	81,671	252,145	11,630
男鹿市	5,766	794	727	545	229	658	3,260	4,428	12,606	32,187	1,716
潟上市	5,067	731	703	401	302	616	2,969	2,559	10,396	30,882	1,271
五城目町	1,889	346	291	167	97	185	1,369	1,096	3,248	9,557	468
八郎潟町	1,253	223	155	115	45	146	551	490	1,946	5,731	214
井川町	926	168	176	93	47	90	514	509	2,027	5,933	213
大潟村	465	36	45	47	28	32	241	274	1,237	2,828	88
由利本荘市	10,842	1,638	1,417	794	407	1,273	7,756	7,312	25,035	79,030	3,432
にかほ市	3,846	716	532	261	142	401	3,030	2,473	9,273	29,831	1,139
大仙市	12,579	1,977	1,853	1,034	769	1,487	8,158	16,435	25,725	94,942	3,514
仙北市	4,699	618	751	267	238	580	2,801	3,896	8,702	31,104	1,342
美郷町	3,232	511	545	258	159	319	2,443	2,974	6,423	26,216	732
横手市	13,559	2,181	1,876	1,007	512	1,575	9,929	8,888	31,508	96,264	3,804
湯沢市	7,248	1,099	1,187	434	359	857	5,293	3,829	16,800	51,620	1,934
羽後町	2,686	452	364	191	121	341	1,676	1,253	5,026	14,049	691
東成瀬村	373	64	51	12	25	23	262	223	1,203	3,044	162
秋田県	160,512	24,545	23,925	12,582	7,382	19,604	102,084	110,705	327,888	1,018,532	43,395

C-1 レセプト件数(疾病分類)

市町村国保(国保連)、全国健康保険協会(協会けんぽ)秋田支部、後期高齢者医療広域連合(データは国保連)から提供いただいたレセプトデータ集計結果データ

【男性】

(単位:件)

市町村	全がん	胃がん	大腸がん	肺がん	子宮がん	乳がん	虚血性心疾患	脳血管疾患	糖尿病	高血圧性疾患	腎不全
大館市	6,436	1,146	1,149	447	-	-	3,143	3,580	12,170	26,080	2,046
鹿角市	2,617	454	431	282	-	-	1,847	3,248	6,304	15,092	711
小坂町	459	79	54	41	-	-	329	556	1,177	3,399	163
北秋田市	3,227	605	532	289	-	-	1,943	1,543	6,465	15,575	709
上小阿仁村	342	26	59	39	-	-	214	101	535	1,417	117
能代市	5,635	1,124	882	471	-	-	2,920	2,930	11,342	29,182	1,424
藤里町	371	79	27	32	-	-	273	217	945	2,438	172
三種町	1,983	486	322	218	-	-	1,102	1,143	3,307	9,852	502
八峰町	880	175	132	59	-	-	360	471	1,691	4,707	279
秋田市	24,677	4,197	3,901	2,242	-	-	14,798	13,284	45,471	111,567	6,938
男鹿市	3,401	496	422	340	-	-	1,716	1,902	6,316	13,970	928
潟上市	2,751	434	460	258	-	-	1,626	1,327	5,446	12,999	725
五城目町	1,061	217	149	86	-	-	703	521	1,541	3,937	253
八郎潟町	771	172	89	96	-	-	258	268	1,070	2,551	135
井川町	455	98	97	43	-	-	247	240	1,068	2,607	132
大潟村	290	30	33	15	-	-	155	118	694	1,386	52
由利本荘市	6,072	1,120	736	460	-	-	3,911	3,657	13,438	33,557	2,028
にかほ市	2,180	464	281	168	-	-	1,422	1,271	4,772	12,742	606
大仙市	7,070	1,368	1,028	634	-	-	3,676	7,866	13,566	40,375	1,649
仙北市	2,808	415	469	168	-	-	1,367	2,030	4,689	13,182	699
美郷町	1,826	290	307	152	-	-	1,008	1,417	3,247	11,423	406
横手市	7,900	1,454	1,010	650	-	-	4,726	4,506	16,032	41,904	2,159
湯沢市	4,219	798	632	242	-	-	2,409	1,921	8,661	22,775	1,020
羽後町	1,547	286	211	129	-	-	830	706	2,665	6,012	311
東成瀬村	243	40	37	10	-	-	97	87	507	1,348	62
秋田県	89,221	16,053	13,450	7,571	-	-	51,080	54,910	173,119	440,077	24,226

C-1 レセプト件数(疾病分類)

市町村国保(国保連)、全国健康保険協会(協会けんぽ)秋田支部、後期高齢者医療広域連合(データは国保連)から提供いただいたレセプトデータ集計結果データ

【女性】

(単位:件)

市町村	全がん	胃がん	大腸がん	肺がん	子宮がん	乳がん	虚血性心疾患	脳血管疾患	糖尿病	高血圧性疾患	腎不全
大館市	5,445	726	874	311	509	1,519	3,099	3,633	11,081	35,040	1,482
鹿角市	2,667	226	470	142	320	636	2,731	4,575	6,017	20,123	823
小坂町	452	54	118	29	48	84	286	705	1,189	4,839	78
北秋田市	3,185	411	376	268	315	1,033	2,189	1,850	6,338	20,629	534
上小阿仁村	223	23	16	5	18	107	213	68	364	2,076	44
能代市	4,863	586	726	388	394	1,463	2,810	2,891	10,398	39,052	1,290
藤里町	314	13	50	48	28	79	211	300	1,009	3,271	89
三種町	1,448	225	184	129	153	336	1,067	940	3,069	13,675	365
八峰町	771	127	80	57	112	196	448	416	1,661	6,722	217
秋田市	20,087	2,229	2,869	1,459	2,005	5,568	11,849	11,615	36,200	140,578	4,692
男鹿市	2,365	298	305	205	229	658	1,544	2,526	6,290	18,217	788
潟上市	2,316	297	243	143	302	616	1,343	1,232	4,950	17,883	546
五城目町	828	129	142	81	97	185	666	575	1,707	5,620	215
八郎潟町	482	51	66	19	45	146	293	222	876	3,180	79
井川町	471	70	79	50	47	90	267	269	959	3,326	81
大潟村	175	6	12	32	28	32	86	156	543	1,442	36
由利本荘市	4,770	518	681	334	407	1,273	3,845	3,655	11,597	45,473	1,404
にかほ市	1,666	252	251	93	142	401	1,608	1,202	4,501	17,089	533
大仙市	5,509	609	825	400	769	1,487	4,482	8,569	12,159	54,567	1,865
仙北市	1,891	203	282	99	238	580	1,434	1,866	4,013	17,922	643
美郷町	1,406	221	238	106	159	319	1,435	1,557	3,176	14,793	326
横手市	5,659	727	866	357	512	1,575	5,203	4,382	15,476	54,360	1,645
湯沢市	3,029	301	555	192	359	857	2,884	1,908	8,139	28,845	914
羽後町	1,139	166	153	62	121	341	846	547	2,361	8,037	380
東成瀬村	130	24	14	2	25	23	165	136	696	1,696	100
秋田県	71,291	8,492	10,475	5,011	7,382	19,604	51,004	55,795	154,769	578,455	19,169

C-1 加入者数

市町村国保(国保連)、全国健康保険協会(協会けんぽ)秋田支部、後期高齢者医療広域連合(データは国保連)から提供いただいたレセプトデータ集計結果データ

(単位:人)

市町村	男女	男性	女性
大館市	58,627	26,510	32,117
鹿角市	27,932	12,741	15,190
小坂町	4,520	1,980	2,540
北秋田市	28,833	13,036	15,796
上小阿仁村	2,332	1,079	1,253
能代市	44,933	20,334	24,599
藤里町	3,203	1,487	1,716
三種町	15,223	6,915	8,308
八峰町	6,668	3,059	3,609
秋田市	206,115	92,465	113,650
男鹿市	24,628	11,241	13,387
潟上市	24,383	11,249	13,134
五城目町	8,240	3,697	4,542
八郎潟町	4,863	2,208	2,655
井川町	3,937	1,843	2,094
大潟村	2,914	1,435	1,479
由利本荘市	61,377	28,315	33,062
にかほ市	19,904	9,039	10,864
大仙市	67,009	30,769	36,240
仙北市	23,076	10,656	12,420
美郷町	17,038	7,950	9,088
横手市	74,547	34,563	39,984
湯沢市	40,322	19,012	21,310
羽後町	13,551	6,443	7,108
東成瀬村	2,348	1,130	1,218
秋田県	786,522	359,158	427,364

C－2 特定健康診査・医療レセプトデータ集計・分析条件一覧表

No.	集計分類	項目名	抽出条件	保険種類	条件等
1		肥満者	BMIが25以上	国保 けんぽ	BMI>=25 BMI>=25
2	特定健康診査において検査数値が一定の基準を超える者	メタボリックシンドローム該当者	腹囲（男性85cm以上、女性90cm以上）かつ、以下の①～③に2つ以上あてはまること ①高血糖：空腹時血糖が110mg/dl以上またはHbA1c（NGSP値）が6.0%以上 ②脂質異常：中性脂肪が150mg/dl以上かつ/またはHDLコレステロールが40mg/dl未満 ③高血圧：収縮期血圧が130mmHg以上かつ/または拡張期血圧が85mmHg以上	国保	【[腹囲>=85 and 性別=1(男性)] or [腹囲>=90 and 性別=2(女性)] 】 and 【以下の①～③の内2つ以上あてはまること： ①[空腹時血糖>=110 or HbA1c>=6.0] ②[中性脂肪>=150 or HDLコレステロール<40] ③[収縮期血圧>=130 or 拡張期血圧>=85] 】 ※使用している項目は以下の通り。複数の項目がある場合は左側にあるものから順に1つを選択。 ●腹囲：【腹囲(実測)】【腹囲(自己判定)】【腹囲(自己申告)】 ●空腹時血糖：【空腹時血糖（電位差法）】【空腹時血糖（可視吸光光度法）】【空腹時血糖（紫外吸光光度法）】【空腹時血糖（その他）】 ●HbA1c：【HbA1c（免疫学的方法）（NGSP値）】【HbA1c（HPLC法）（NGSP値）】【HbA1c（酵素法）（NGSP値）】【HbA1c（その他）（NGSP値）】 ●中性脂肪：【中性脂肪（可視吸光光度法）】【中性脂肪（紫外吸光光度法）】【中性脂肪（その他）】 ●HDLコレステロール：【HDLコレステロール（可視吸光光度法）】【HDLコレステロール（紫外吸光光度法）】【HDLコレステロール（その他）】 ●収縮期血圧：【収縮期血圧（その他）】【収縮期血圧（2回目）】【収縮期血圧（1回目）】 ●拡張期血圧：【拡張期血圧（その他）】【拡張期血圧（2回目）】【拡張期血圧（1回目）】
				けんぽ	【[腹囲>=85 and 性別=1(男性)] or [腹囲>=90 and 性別=2(女性)] 】 and 【以下の①～③の内2つ以上あてはまること： ①[空腹時血糖>=110 or HbA1c>=6.0] ②[中性脂肪>=150 or HDL<40] ③[収縮期血圧>=130 or 拡張期血圧>=85] 】
3		メタボリックシンドローム予備群	腹囲（男性85cm以上、女性90cm以上）かつ、以下の①～③に1つあてはまること ①高血糖：空腹時血糖が110mg/dl以上またはHbA1c（NGSP値）が6.0%以上 ②脂質異常：中性脂肪が150mg/dl以上かつ/またはHDLコレステロールが40mg/dl未満 ③高血圧：収縮期血圧が130mmHg以上かつ/または拡張期血圧が85mmHg以上	国保	【[腹囲>=85 and 性別=1(男性)] or [腹囲>=90 and 性別=2(女性)] 】 and 【以下の①～③の内1つあてはまること： ①[空腹時血糖>=110 or HbA1c>=6.0] ②[中性脂肪>=150 or HDLコレステロール<40] ③[収縮期血圧>=130 or 拡張期血圧>=85] 】 ※使用している項目は「2 ☆メタボリックシンドローム該当者」条件式欄に記述
				けんぽ	【[腹囲>=85 and 性別=1(男性)] or [腹囲>=90 and 性別=2(女性)] 】 and 【以下の①～③の内1つあてはまること： ①[空腹時血糖>=110 or HbA1c>=6.0] ②[中性脂肪>=150 or HDL<40] ③[収縮期血圧>=130 or 拡張期血圧>=85] 】

No.	集計分類	項目名	抽出条件	保険種類	条件等
4	特定健康診査において検査数値が一定の基準を超える者	メタボリックシンドローム該当者+予備群	腹囲（男性85cm以上、女性90cm以上）かつ、以下の①～③に1つ以上あてはまること ①高血糖：空腹時血糖が110mg/dl以上またはHbA1c（NGSP値）が6.0%以上 ②脂質異常：中性脂肪が150mg/dl以上かつ/またはHDLコレステロールが40mg/dl未満 ③高血圧：収縮期血圧が130mmHg以上かつ/または拡張期血圧が85mmHg以上	国保	【[腹囲>=85 and 性別=1(男性)] or [腹囲>=90 and 性別=2(女性)] 】 and 【以下の①～③の内1つ以上あてはまること： ①[空腹時血糖>=110 or HbA1c>=6.0] ②[中性脂肪>=150 or HDLコレステロール<40] ③[収縮期血圧>=130 or 拡張期血圧>=85] 】 ※使用している項目は「2 ☆メタボリックシンドローム該当者」条件式欄に記述
				けんぽ	【[腹囲>=85 and 性別=1(男性)] or [腹囲>=90 and 性別=2(女性)] 】 and 【以下の①～③の内1つ以上あてはまること： ①[空腹時血糖>=110 or HbA1c>=6.0] ②[中性脂肪>=150 or HDL<40] ③[収縮期血圧>=130 or 拡張期血圧>=85] 】
5		収縮期血圧 140mmHg以上	収縮期血圧が140mmHg以上	国保	収縮期血圧(【収縮期血圧（その他）】 【収縮期血圧（2回目）】 【収縮期血圧（1回目）】 の順にどれか1つ）>=140
				けんぽ	収縮期血圧>=140
6		収縮期血圧 180mmHg以上	収縮期血圧が180mmHg以上	国保	収縮期血圧(【収縮期血圧（その他）】 【収縮期血圧（2回目）】 【収縮期血圧（1回目）】 の順にどれか1つ）>=180
				けんぽ	収縮期血圧>=180
7		拡張期血圧 90mmHg以上	拡張期血圧が90mmHg以上	国保	拡張期血圧(【拡張期血圧（その他）】 【拡張期血圧（2回目）】 【拡張期血圧（1回目）】 の順にどれか1つ）>=90
				けんぽ	拡張期血圧>=90
8	中性脂肪 300mg/dl以上	中性脂肪が300mg/dl以上	国保	中性脂肪（ 【中性脂肪（可視吸光光度法）】 【中性脂肪（紫外吸光光度法）】 【中性脂肪（その他）】 の順にどれか1つ）>=300	
			けんぽ	中性脂肪>=300	

No.	集計分類	項目名	抽出条件	保険種類	条件等
9		LDLコレステロール 160mg/dl以上	LDLコレステロールが160mg/dl以上	国保	LDLコレステロール（ 【LDLコレステロール（可視吸光光度法）】 【LDLコレステロール（紫外吸光光度法）】 【LDLコレステロール（その他）】 の順にどれか1つ）>=160
				けんぽ	LDL>=160
10		HDLコレステロール 34mg/dl以下	HDLコレステロールが34mg/dl以下	国保	HDLコレステロール（ 【HDLコレステロール（可視吸光光度法）】 【HDLコレステロール（紫外吸光光度法）】 【HDLコレステロール（その他）】 の順にどれか1つ）<=34
				けんぽ	HDL<=34
11		空腹時血糖値 126mg/dl以上	空腹時血糖が126mg/dl以上	国保	空腹時血糖（ 【空腹時血糖（電位差法）】 【空腹時血糖（可視吸光光度法）】 【空腹時血糖（紫外吸光光度法）】 【空腹時血糖（その他）】 の順にどれか1つ）>=126
				けんぽ	空腹時血糖>=126
12	特定健康診査において検査数値が一定の基準を超える者	HbA1c 6. 5%以上	HbA1c が6. 5%以上	国保	HbA1c（ 【HbA1c（免疫学的方法）（NGSP値）】 【HbA1c（HPLC法）（NGSP値）】 【HbA1c（酵素法）（NGSP値）】 【HbA1c（その他）（NGSP値）】 【HbA1c（免疫学的方法）（JDS値）】 【HbA1c（HPLC法）（JDS値）】 【HbA1c（酵素法）（JDS値）】 【HbA1c（その他）（JDS値）】 の順にどれか1つ）>=6.5
				けんぽ	HbA1c>=6.5
13		HbA1c 8. 4%以上	HbA1c が8. 4%以上	国保	HbA1c（ 【HbA1c（免疫学的方法）（NGSP値）】 【HbA1c（HPLC法）（NGSP値）】 【HbA1c（酵素法）（NGSP値）】 【HbA1c（その他）（NGSP値）】 【HbA1c（免疫学的方法）（JDS値）】 【HbA1c（HPLC法）（JDS値）】 【HbA1c（酵素法）（JDS値）】 【HbA1c（その他）（JDS値）】 の順にどれか1つ）>=6.5
				けんぽ	HcA1c>=8.4

No.	集計分類	項目名	抽出条件	保険種類	条件等
14		糖尿病有病者	「空腹時血糖：126mg/dl以上」 or「HbA1c：6.5%以上」 or「服薬2（血糖）：あり」	国保	空腹時血糖（【空腹時血糖（電位差法）】 【空腹時血糖（可視吸光光度法）】 【空腹時血糖（紫外吸光光度法）】 【空腹時血糖（その他）】の順にどれか1つ）>=126 or HbA1c（【HbA1c（免疫学的方法）（NGSP値）】 【HbA1c（HPLC法）（NGSP値）】 【HbA1c（酵素法）（NGSP値）】 【HbA1c（その他）（NGSP値）】 【HbA1c（免疫学的方法）（JDS値）】 【HbA1c（HPLC法）（JDS値）】 【HbA1c（酵素法）（JDS値）】 【HbA1c（その他）（JDS値）】の順にどれか1つ）>=6.5 or 服薬2（血糖）=1
				けんぽ	空腹時血糖 >=126 or HbA1c >=6.5 or 質問票服薬2（血糖）=1
15	特定健康診査における有病者	高血圧有病者	「収縮期血圧：140mmHg以上」 or「拡張期血圧：90mmHg以上」 or「服薬1（血圧）：あり」	国保	収縮期血圧(【収縮期血圧（その他）】 【収縮期血圧（2回目）】 【収縮期血圧（1回目）】の順にどれか1つ）>=140 or 拡張期血圧(【拡張期血圧（その他）】 【拡張期血圧（2回目）】 【拡張期血圧（1回目）】の順にどれか1つ）>=90 or 服薬1（血圧）=1
				けんぽ	収縮期血圧 >=140 or 拡張期血圧 >=90 or 質問票服薬1（血圧）=1
16		脂質異常症有病者	「中性脂肪：150mg/dl以上」 or「HDLコレステロール：40mg/dl未満」 or「LDLコレステロール：140mg/dl以上」 or「服薬3（脂質）：あり」	国保	中性脂肪（【中性脂肪（可視吸光光度法）】 【中性脂肪（紫外吸光光度法）】 【中性脂肪（その他）】の順にどれか1つ）>=150 or HDL（【HDLコレステロール（可視吸光光度法）】 【HDLコレステロール（紫外吸光光度法）】 【HDLコレステロール（その他）】の順にどれか1つ）<40 or LDL（【LDLコレステロール（可視吸光光度法）】 【LDLコレステロール（紫外吸光光度法）】 【LDLコレステロール（その他）】の順にどれか1つ）>=140 or 服薬3（脂質）=1
				けんぽ	中性脂肪 >=150 or HDL <40 or LDL >=140 or 質問票服薬3（脂質）=1

C－2 特定健康診査・医療レセプトデータ集計・分析条件一覧表

No.	集計分類	項目名	抽出条件	保険種類	条件等
17	特定健康診査における検査数値の 平均値	BMI	平均値：BMI	国保	平均：BMI、小数点以下2桁（小数第3位を四捨五入）
				けんぽ	平均：BMI、小数点以下2桁（小数第3位を四捨五入）
18		腹囲	平均値：腹囲	国保	平均：腹囲（【腹囲(実測)】【腹囲(自己判定)】【腹囲(自己申告)】の順にどれか1つ）、小数点以下2桁（小数第3位を四捨五入）
				けんぽ	平均：腹囲、小数点以下2桁（小数第3位を四捨五入）
19		空腹時血糖値	平均値：空腹時血糖	国保	平均：空腹時血糖（ 【空腹時血糖（電位差法）】 【空腹時血糖（可視吸光光度法）】 【空腹時血糖（紫外吸光光度法）】 【空腹時血糖（その他）】 の順にどれか1つ）、小数点以下2桁（小数第3位を四捨五入）
				けんぽ	平均：空腹時血糖、小数点以下2桁（小数第3位を四捨五入）
20		HbA1c	平均値：HbA1c	国保	平均値：HbA1c（ 【HbA1c（免疫学的方法）（NGSP値）】 【HbA1c（HPLC法）（NGSP値）】 【HbA1c（酵素法）（NGSP値）】 【HbA1c（その他）（NGSP値）】 【HbA1c（免疫学的方法）（JDS値）】 【HbA1c（HPLC法）（JDS値）】 【HbA1c（酵素法）（JDS値）】 【HbA1c（その他）（JDS値）】 の順にどれか1つ）、 小数点以下2桁（小数第3位を四捨五入）
				けんぽ	平均値：HbA1c、小数点以下2桁（小数第3位を四捨五入）
21		収縮期血圧	平均値：収縮期血圧	国保	平均値：収縮期血圧(【収縮期血圧（その他）】 【収縮期血圧（2回目）】 【収縮期血圧（1回目）】 の順にどれか1つ）、 小数点以下2桁（小数第3位を四捨五入）
				けんぽ	平均値：収縮期血圧、小数点以下2桁（小数第3位を四捨五入）
22		拡張期血圧	平均値：拡張期血圧	国保	平均値：拡張期血圧(【拡張期血圧（その他）】 【拡張期血圧（2回目）】 【拡張期血圧（1回目）】 の順にどれか1つ）、 小数点以下2桁（小数第3位を四捨五入）
				けんぽ	平均値：拡張期血圧、小数点以下2桁（小数第3位を四捨五入）

C－2 特定健康診査・医療レセプトデータ集計・分析条件一覧表

No.	集計分類	項目名	抽出条件	保険種類	条件等
23	特定健康診査における検査数値の 平均値	中性脂肪	平均値：中性脂肪	国保	平均値：中性脂肪（ 【中性脂肪（可視吸光光度法）】 【中性脂肪（紫外吸光光度法）】 【中性脂肪（その他）】 の順にどれか1つ）、 小数点以下2桁（小数第3位を四捨五入）
				けんぽ	平均値：中性脂肪、小数点以下2桁（小数第3位を四捨五入）
24		LDLコレステロール	平均値：LDLコレステロール	国保	平均値：LDLコレステロール（ 【LDLコレステロール（可視吸光光度法）】 【LDLコレステロール（紫外吸光光度法）】 【LDLコレステロール（その他）】 の順にどれか1つ）、 小数点以下2桁（小数第3位を四捨五入）
				けんぽ	平均値：LDL、小数点以下2桁（小数第3位を四捨五入）
25		HDLコレステロール	平均値：HDLコレステロール	国保	平均値：HDLコレステロール（ 【HDLコレステロール（可視吸光光度法）】 【HDLコレステロール（紫外吸光光度法）】 【HDLコレステロール（その他）】 の順にどれか1つ）、 小数点以下2桁（小数第3位を四捨五入）
				けんぽ	平均値：HDL、小数点以下2桁（小数第3位を四捨五入）
26	特定健康診査での質問項目による 生活習慣比較	喫煙	たばこを習慣的に吸っている	国保	喫煙=1
				けんぽ	質問票喫煙=1
27		体重変化	20歳の時の体重から10kg以上増加している	国保	20歳からの体重変化=1
				けんぽ	質問票20歳からの体重変化=1
28		運動習慣	1回30分以上の軽く汗をかく運動を週2回以上、1年以上実施	国保	30分以上の運動習慣=1
				けんぽ	質問票30分以上の運動習慣=1
29		歩行	日常生活において歩行または同等の身体活動を1日1時間以上実施	国保	歩行又は身体活動=1
				けんぽ	質問票歩行または身体活動=1
30		夕食	就寝前の2時間以内に夕食をとることが週に3回以上ある	国保	食べ方2（就寝前）=1
				けんぽ	質問票食べ方2（就寝前）=1
31		夜食	夕食後に間食（3食以外の夜食）をとることが週に3回以上ある	国保	食べ方3（夜食/間食）=1
				けんぽ	質問票食べ方3（夜食/間食）=1
32		朝食	朝食を抜くことが週に3回以上ある	国保	食習慣=1
				けんぽ	質問票食習慣=1
33		飲酒習慣	お酒を飲む頻度（「毎日」or「時々」ある）	国保	飲酒=1 or =2
				けんぽ	質問票飲酒=1 or =2
34	飲酒量	飲酒日の1日あたりの飲酒量（男性：「2合以上」、女性：「1合以上」	国保	[(性別=1(男性)) and (飲酒量=3 or =4)] or [(性別=2(女性)) and (飲酒量=2 or =3 or =4)]	
			けんぽ	[(性別=1(男性)) and (質問票飲酒量=3 or =4)] or [(性別=2(女性)) and (質問票飲酒量=2 or =3 or =4)]	

C－2 特定健康診査・医療レセプトデータ集計・分析条件一覧表

No.	集計分類	項目名	抽出条件	保険種類	条件等
35	特定健康診査での質問項目による生活習慣比較	睡眠	睡眠で休養が十分とれている	国保 けんぽ	睡眠=1 質問票睡眠=1
36		生活習慣	運動や食生活等の生活習慣を改善してみようと思う（「改善するつもりはない」以外）	国保 けんぽ	生活習慣の改善>=2 and <=5 質問票生活習慣の改善>=2 and <=5
37		保健指導	生活習慣の改善について保健指導を受ける機会があれば利用する	国保 けんぽ	保健指導の希望=1 質問票保健指導の希望=1
38		合計	金額：合計(入院、外来、歯科)	国保 けんぽ 後期高齢	
39	医療費（診療別）	入院	金額：入院	国保 けんぽ 後期高齢	
40		外来	金額：外来		
41		歯科	金額：歯科		
42	医療費（疾病分類）	全がん	金額：全がん	国保 けんぽ 後期高齢	全がん（【胃の悪性新生物】 【結腸の悪性新生物】 【直腸S状結腸移行部及び直腸の悪性新生物】 【肝及び肝内胆管の悪性新生物】 【気管、気管支及び肺の悪性新生物】 【乳房の悪性新生物】 【子宮の悪性新生物】 【その他の悪性新生物】の合計）
43		胃がん	金額：胃の悪性新生物		【胃の悪性新生物】
44		大腸がん	金額：大腸がん		大腸がん（【結腸の悪性新生物】 【直腸S状結腸移行部及び直腸の悪性新生物】の合計）
45		肺がん	金額：気管、気管支及び肺の悪性新生物		【気管、気管支及び肺の悪性新生物】
46		子宮がん	金額：子宮の悪性新生物		【子宮の悪性新生物】
47		乳がん	金額：乳房の悪性新生物		【乳房の悪性新生物】
48		虚血性心疾患	金額：虚血性心疾患		【虚血性心疾患】
49		脳血管疾患	金額：脳血管疾患		脳血管疾患（【くも膜下出血】 【脳内出血】 【脳梗塞】 【脳動脈硬化（症）】 【その他の脳血管疾患】の合計）
50		糖尿病	金額：糖尿病		【糖尿病】
51		高血圧性疾患	金額：高血圧性疾患		【高血圧性疾患】
52		腎不全	金額：腎不全		【腎不全】
53	レセプト件数（診療別）	合計	金額：合計(入院、外来、歯科)	国保 けんぽ 後期高齢	小数点以下0桁(小数第1位を四捨五入)
54		入院	金額：入院		小数点以下0桁(小数第1位を四捨五入)
55		外来	金額：外来		小数点以下0桁(小数第1位を四捨五入)
56		歯科	金額：歯科		小数点以下0桁(小数第1位を四捨五入)

C－2 特定健康診査・医療レセプトデータ集計・分析条件一覧表

No.	集計分類	項目名	抽出条件	保険種類	条件等
57	レセプト件数（疾病分類）	全がん	件数：全がん	国保 けんぽ 後期高齢	全がん（【胃の悪性新生物】 【結腸の悪性新生物】 【直腸 S 状結腸移行部及び直腸の悪性新生物】 【肝及び肝内胆管の悪性新生物】 【気管、気管支及び肺の悪性新生物】 【乳房の悪性新生物】 【子宮の悪性新生物】 【その他の悪性新生物】 の合計）、 小数点以下0桁(小数第1位を四捨五入)
58		胃がん	件数：胃の悪性新生物		【胃の悪性新生物】、小数点以下0桁(小数第1位を四捨五入)
59		大腸がん	件数：大腸がん		大腸がん（【結腸の悪性新生物】 【直腸 S 状結腸移行部及び直腸の悪性新生物】 の合計）、 小数点以下0桁(小数第1位を四捨五入)
60		肺がん	件数：気管、気管支及び肺の悪性新生物		【気管、気管支及び肺の悪性新生物】、小数点以下0桁(小数第1位を四捨五入)
61		子宮がん	件数：子宮の悪性新生物		【子宮の悪性新生物】、小数点以下0桁(小数第1位を四捨五入)
62		乳がん	件数：乳房の悪性新生物		【乳房の悪性新生物】、小数点以下0桁(小数第1位を四捨五入)
63		虚血性心疾患	件数：虚血性心疾患		【虚血性心疾患】、小数点以下0桁(小数第1位を四捨五入)
64		脳血管疾患	件数：脳血管疾患		脳血管疾患（【くも膜下出血】 【脳内出血】 【脳梗塞】 【脳動脈硬化（症）】 【その他の脳血管疾患】 の合計）、 小数点以下0桁(小数第1位を四捨五入)
65		糖尿病	件数：糖尿病		【糖尿病】、小数点以下0桁(小数第1位を四捨五入)
66		高血圧性疾患	件数：高血圧性疾患		【高血圧性疾患】、小数点以下0桁(小数第1位を四捨五入)
67		腎不全	件数：腎不全		【腎不全】、小数点以下0桁(小数第1位を四捨五入)
68	加入者数	加入者数	件数：加入者数(年間平均)	国保 けんぽ 後期高齢	H25年度平均加入者数、小数点以下0桁(小数第1位を四捨五入)

C-2 特定健康診査において検査数値が一定の基準を超える者

【肥満者】

(BMI \geq 25)

平成25年度市町村国保特定健康診査結果データ及び全国健康保険協会(協会けんぽ)秋田支部特定健康診査結果データ

(単位:人)

市町村	男性		女性	
	受診者	該当者	受診者	該当者
大館市	4,314	1,448	4,701	1,068
鹿角市	2,459	763	2,530	593
小坂町	396	135	498	154
北秋田市	2,434	896	2,869	787
上小阿仁村	262	107	305	103
能代市	3,492	1,151	4,056	1,007
藤里町	347	138	406	135
三種町	1,324	447	1,498	427
八峰町	761	237	874	243
秋田市	16,217	5,307	18,676	3,670
男鹿市	1,613	589	1,830	521
潟上市	1,984	700	2,391	623
五城目町	838	282	973	274
八郎潟町	501	159	560	137
井川町	440	177	416	134
大潟村	391	152	462	140
由利本荘市	5,410	1,732	5,298	1,356
にかほ市	1,698	596	2,001	516
大仙市	5,857	1,892	6,725	1,792
仙北市	2,008	684	2,331	594
美郷町	1,999	637	2,057	531
横手市	7,180	2,245	8,135	1,973
湯沢市	4,287	1,437	4,369	1,130
羽後町	1,327	408	1,252	333
東成瀬村	326	84	322	91
秋田県	67,865	22,403	75,535	18,332

C-2 特定健康診査において検査数値が一定の基準を超える者

【メタボリックシンドローム該当者】

平成25年度市町村国保特定健康診査結果データ及び全国健康保険協会（協会けんぽ）秋田支部特定健康診査結果データ

（健診データから、腹囲[男性：85cm/女性：90cm]以上、かつ各数値項目により独自判定で算出）

（単位：人）

市町村	男性		女性	
	受診者	該当者	受診者	該当者
大館市	4,314	900	4,701	253
鹿角市	2,459	492	2,530	130
小坂町	396	72	498	26
北秋田市	2,434	525	2,869	171
上小阿仁村	262	59	305	21
能代市	3,492	713	4,055	208
藤里町	347	77	406	21
三種町	1,324	331	1,498	84
八峰町	761	164	874	46
秋田市	16,219	3,265	18,676	832
男鹿市	1,613	341	1,829	104
潟上市	1,984	382	2,390	102
五城目町	838	143	973	36
八郎潟町	501	90	560	17
井川町	440	84	416	24
大潟村	391	59	462	19
由利本荘市	5,410	1,105	5,298	296
にかほ市	1,701	417	2,004	160
大仙市	5,857	1,387	6,724	507
仙北市	2,008	432	2,330	148
美郷町	1,999	501	2,057	165
横手市	7,180	1,367	8,135	482
湯沢市	4,287	905	4,368	244
羽後町	1,327	229	1,252	61
東成瀬村	326	46	322	18
秋田県	67,870	14,086	75,532	4,175

C-2 特定健康診査において検査数値が一定の基準を超える者

【メタボリックシンドローム予備群】

平成25年度市町村国保特定健康診査結果データ及び全国健康保険協会（協会けんぽ）秋田支部特定健康診査結果データ

（健診データから、腹囲[男性：85cm/女性：90cm]以上、かつ各数値項目により独自判定で算出）

（単位：人）

市町村	男性		女性	
	受診者	該当者	受診者	該当者
大館市	4,314	829	4,701	357
鹿角市	2,459	440	2,530	164
小坂町	396	62	498	29
北秋田市	2,434	455	2,869	199
上小阿仁村	262	63	305	27
能代市	3,492	625	4,055	300
藤里町	347	64	406	25
三種町	1,324	225	1,498	97
八峰町	761	124	874	54
秋田市	16,219	3,110	18,676	1,174
男鹿市	1,613	306	1,829	103
潟上市	1,984	380	2,390	167
五城目町	838	154	973	70
八郎潟町	501	87	560	23
井川町	440	102	416	36
大潟村	391	78	462	31
由利本荘市	5,410	877	5,298	383
にかほ市	1,701	312	2,004	142
大仙市	5,857	1,075	6,724	481
仙北市	2,008	413	2,330	176
美郷町	1,999	378	2,057	173
横手市	7,180	1,348	8,135	578
湯沢市	4,287	832	4,368	278
羽後町	1,327	256	1,252	83
東成瀬村	326	45	322	19
秋田県	67,870	12,640	75,532	5,169

C-2 特定健康診査において検査数値が一定の基準を超える者

【メタボリックシンドローム該当者＋予備群】

平成25年度市町村国保特定健康診査結果データ及び全国健康保険協会（協会けんぽ）秋田支部特定健康診査結果データ

（健診データから、腹囲[男性：85cm/女性：90cm]以上、かつ各数値項目により独自判定で算出）

（単位：人）

市町村	男性		女性	
	受診者	該当者	受診者	該当者
大館市	4,314	1,729	4,701	610
鹿角市	2,459	932	2,530	294
小坂町	396	134	498	55
北秋田市	2,434	980	2,869	370
上小阿仁村	262	122	305	48
能代市	3,492	1,338	4,055	508
藤里町	347	141	406	46
三種町	1,324	556	1,498	181
八峰町	761	288	874	100
秋田市	16,219	6,375	18,676	2,006
男鹿市	1,613	647	1,829	207
潟上市	1,984	762	2,390	269
五城目町	838	297	973	106
八郎潟町	501	177	560	40
井川町	440	186	416	60
大潟村	391	137	462	50
由利本荘市	5,410	1,982	5,298	679
にかほ市	1,701	729	2,004	302
大仙市	5,857	2,462	6,724	988
仙北市	2,008	845	2,330	324
美郷町	1,999	879	2,057	338
横手市	7,180	2,715	8,135	1,060
湯沢市	4,287	1,737	4,368	522
羽後町	1,327	485	1,252	144
東成瀬村	326	91	322	37
秋田県	67,870	26,726	75,532	9,344

C-2 特定健康診査において検査数値が一定の基準を超える者
【収縮期血圧140mmHg以上】

平成25年度市町村国保特定健康診査結果データ及び全国健康保険協会（協会けんぽ）秋田支部特定健康診査結果データ

(単位:人)

市町村	男性		女性	
	受診者	該当者	受診者	該当者
大館市	4,314	1,162	4,701	903
鹿角市	2,459	790	2,530	667
小坂町	396	94	498	74
北秋田市	2,434	692	2,869	517
上小阿仁村	262	69	305	56
能代市	3,492	1,006	4,056	816
藤里町	347	117	406	99
三種町	1,324	480	1,498	333
八峰町	761	268	874	212
秋田市	16,219	3,708	18,677	3,079
男鹿市	1,613	542	1,830	439
潟上市	1,984	538	2,391	422
五城目町	838	231	973	195
八郎潟町	501	137	560	92
井川町	440	80	416	50
大潟村	391	85	462	75
由利本荘市	5,410	1,451	5,298	972
にかほ市	1,701	577	2,006	505
大仙市	5,857	1,618	6,725	1,602
仙北市	2,008	570	2,331	458
美郷町	1,999	636	2,057	479
横手市	7,180	1,933	8,135	1,555
湯沢市	4,287	1,231	4,369	908
羽後町	1,327	364	1,252	280
東成瀬村	326	115	322	85
秋田県	67,870	18,494	75,541	14,873

C-2 特定健康診査において検査数値が一定の基準を超える者
【収縮期血圧180mmHg以上】

平成25年度市町村国保特定健康診査結果データ及び全国健康保険協会（協会けんぽ）秋田支部特定健康診査結果データ

(単位:人)

市町村	男性		女性	
	受診者	該当者	受診者	該当者
大館市	4,314	48	4,701	23
鹿角市	2,459	44	2,530	27
小坂町	396	1	498	2
北秋田市	2,434	29	2,869	16
上小阿仁村	262	1	305	0
能代市	3,492	45	4,056	26
藤里町	347	1	406	2
三種町	1,324	19	1,498	4
八峰町	761	13	874	9
秋田市	16,219	108	18,677	70
男鹿市	1,613	26	1,830	9
潟上市	1,984	20	2,391	14
五城目町	838	11	973	9
八郎潟町	501	6	560	3
井川町	440	3	416	4
大潟村	391	0	462	2
由利本荘市	5,410	56	5,298	24
にかほ市	1,701	45	2,006	30
大仙市	5,857	43	6,725	52
仙北市	2,008	15	2,331	19
美郷町	1,999	22	2,057	16
横手市	7,180	49	8,135	40
湯沢市	4,287	46	4,369	24
羽後町	1,327	14	1,252	9
東成瀬村	326	10	322	2
秋田県	67,870	675	75,541	436

C-2 特定健康診査において検査数値が一定の基準を超える者
【拡張期血圧90mmHg以上】

平成25年度市町村国保特定健康診査結果データ及び全国健康保険協会（協会けんぽ）秋田支部特定健康診査結果データ

(単位:人)

市町村	男性		女性	
	受診者	該当者	受診者	該当者
大館市	4,314	865	4,700	381
鹿角市	2,458	460	2,529	258
小坂町	396	58	498	24
北秋田市	2,434	542	2,868	247
上小阿仁村	262	48	305	26
能代市	3,492	813	4,056	447
藤里町	347	95	406	69
三種町	1,324	352	1,498	185
八峰町	761	227	874	121
秋田市	16,218	2,487	18,677	1,307
男鹿市	1,612	358	1,830	197
潟上市	1,984	344	2,391	169
五城目町	838	165	973	59
八郎潟町	501	100	560	44
井川町	440	62	416	26
大潟村	391	60	462	23
由利本荘市	5,410	1,158	5,297	504
にかほ市	1,701	382	2,006	218
大仙市	5,857	1,118	6,725	608
仙北市	2,008	409	2,331	218
美郷町	1,999	503	2,057	215
横手市	7,180	1,273	8,135	631
湯沢市	4,286	799	4,369	375
羽後町	1,327	242	1,252	108
東成瀬村	326	74	322	36
秋田県	67,866	12,994	75,537	6,496

C-2 特定健康診査において検査数値が一定の基準を超える者
【中性脂肪300mg/dl以上】

平成25年度市町村国保特定健康診査結果データ及び全国健康保険協会（協会けんぽ）秋田支部特定健康診査結果データ

(単位:人)

市町村	男性		女性	
	受診者	該当者	受診者	該当者
大館市	4,313	229	4,701	71
鹿角市	2,458	144	2,530	32
小坂町	396	17	498	5
北秋田市	2,434	140	2,869	46
上小阿仁村	262	14	305	2
能代市	3,492	184	4,055	46
藤里町	347	26	406	5
三種町	1,323	102	1,498	18
八峰町	761	39	874	17
秋田市	16,214	896	18,676	163
男鹿市	1,613	107	1,830	17
潟上市	1,984	119	2,391	34
五城目町	838	55	973	18
八郎潟町	501	38	560	9
井川町	440	29	416	10
大潟村	391	17	462	3
由利本荘市	5,409	357	5,298	76
にかほ市	1,701	131	2,006	31
大仙市	5,856	555	6,725	228
仙北市	2,008	153	2,330	64
美郷町	1,999	118	2,056	19
横手市	7,178	443	8,135	113
湯沢市	4,286	312	4,369	92
羽後町	1,325	108	1,252	35
東成瀬村	326	12	322	5
秋田県	67,855	4,345	75,537	1,159

C-2 特定健康診査において検査数値が一定の基準を超える者
【LDLコレステロール160mg/dl以上】

平成25年度市町村国保特定健康診査結果データ及び全国健康保険協会（協会けんぽ）秋田支部特定健康診査結果データ

(単位:人)

市町村	男性		女性	
	受診者	該当者	受診者	該当者
大館市	4,312	449	4,701	574
鹿角市	2,456	300	2,530	325
小坂町	395	34	498	53
北秋田市	2,434	248	2,869	341
上小阿仁村	262	20	305	25
能代市	3,491	379	4,055	476
藤里町	347	25	406	41
三種町	1,324	147	1,498	176
八峰町	761	73	874	94
秋田市	16,217	1,569	18,676	2,084
男鹿市	1,613	166	1,829	197
潟上市	1,984	195	2,391	241
五城目町	838	71	973	123
八郎潟町	501	41	560	66
井川町	440	30	416	44
大潟村	391	42	462	37
由利本荘市	5,405	486	5,298	639
にかほ市	1,700	143	2,007	242
大仙市	5,855	438	6,725	678
仙北市	2,008	149	2,330	262
美郷町	1,999	155	2,057	263
横手市	7,178	643	8,135	930
湯沢市	4,286	325	4,369	392
羽後町	1,325	89	1,252	137
東成瀬村	326	21	322	27
秋田県	67,848	6,238	75,538	8,467

C-2 特定健康診査において検査数値が一定の基準を超える者
【HDLコレステロール34mg/dl以下】

平成25年度市町村国保特定健康診査結果データ及び全国健康保険協会（協会けんぽ）秋田支部特定健康診査結果データ

(単位:人)

市町村	男性		女性	
	受診者	該当者	受診者	該当者
大館市	4,314	87	4,701	17
鹿角市	2,458	35	2,530	11
小坂町	396	14	498	3
北秋田市	2,434	33	2,869	10
上小阿仁村	262	6	305	3
能代市	3,492	43	4,055	9
藤里町	347	3	406	0
三種町	1,324	23	1,498	5
八峰町	761	10	874	2
秋田市	16,217	303	18,676	63
男鹿市	1,613	32	1,830	6
潟上市	1,984	45	2,391	8
五城目町	838	13	973	5
八郎潟町	501	9	560	0
井川町	440	14	416	3
大潟村	391	6	462	0
由利本荘市	5,410	93	5,298	17
にかほ市	1,701	35	2,007	14
大仙市	5,856	134	6,725	40
仙北市	2,008	45	2,330	15
美郷町	1,999	16	2,057	5
横手市	7,179	91	8,135	24
湯沢市	4,287	109	4,369	27
羽後町	1,326	24	1,252	6
東成瀬村	326	5	322	0
秋田県	67,864	1,228	75,539	293

C-2 特定健康診査において検査数値が一定の基準を超える者
【空腹時血糖値126mg/dl以上】

平成25年度市町村国保特定健康診査結果データ及び全国健康保険協会（協会けんぽ）秋田支部特定健康診査結果データ

(単位:人)

市町村	男性		女性	
	受診者	該当者	受診者	該当者
大館市	2,767	297	2,583	81
鹿角市	1,844	188	1,544	38
小坂町	244	27	245	10
北秋田市	1,598	159	1,558	55
上小阿仁村	142	11	153	4
能代市	3,219	345	3,594	161
藤里町	334	40	380	19
三種町	1,244	130	1,382	60
八峰町	689	88	738	31
秋田市	14,069	1,409	15,342	447
男鹿市	770	78	607	22
潟上市	1,632	162	1,802	56
五城目町	755	73	893	34
八郎潟町	469	48	492	24
井川町	154	17	118	7
大潟村	387	30	450	8
由利本荘市	4,751	505	4,450	162
にかほ市	1,341	117	1,597	40
大仙市	2,497	314	2,230	76
仙北市	825	63	781	28
美郷町	1,844	215	1,939	136
横手市	4,941	389	5,609	170
湯沢市	1,728	119	1,434	21
羽後町	545	39	387	9
東成瀬村	294	24	273	5
秋田県	49,083	4,887	50,581	1,704

C-2 特定健康診査において検査数値が一定の基準を超える者
【HbA1c 6.5%以上】

平成25年度市町村国保特定健康診査結果データ及び全国健康保険協会（協会けんぽ）秋田支部特定健康診査結果データ

(単位:人)

市町村	男性		女性	
	受診者	該当者	受診者	該当者
大館市	2,255	208	3,403	152
鹿角市	842	88	1,216	82
小坂町	257	32	379	26
北秋田市	1,269	113	1,989	85
上小阿仁村	170	20	248	12
能代市	1,516	112	2,350	100
藤里町	216	20	290	18
三種町	795	62	1,029	49
八峰町	492	53	628	27
秋田市	8,599	916	12,915	669
男鹿市	904	79	1,256	65
潟上市	1,129	113	1,703	93
五城目町	536	49	694	35
八郎潟町	329	26	406	16
井川町	310	42	332	29
大潟村	362	28	433	15
由利本荘市	2,592	274	2,941	147
にかほ市	907	116	1,403	113
大仙市	3,759	383	4,938	280
仙北市	1,348	115	1,750	61
美郷町	1,489	182	1,485	129
横手市	4,641	459	6,059	330
湯沢市	2,753	258	3,189	137
羽後町	791	55	884	33
東成瀬村	225	24	230	8
秋田県	38,486	3,827	52,150	2,711

C-2 特定健康診査において検査数値が一定の基準を超える者
【HbA1c 8.4%以上】

平成25年度市町村国保特定健康診査結果データ及び全国健康保険協会（協会けんぽ）秋田支部特定健康診査結果データ

(単位:人)

市町村	男性		女性	
	受診者	該当者	受診者	該当者
大館市	2,255	33	3,403	19
鹿角市	842	22	1,216	7
小坂町	257	0	379	2
北秋田市	1,269	19	1,989	11
上小阿仁村	170	3	248	2
能代市	1,516	8	2,350	13
藤里町	216	2	290	2
三種町	795	9	1,029	6
八峰町	492	9	628	1
秋田市	8,599	114	12,915	77
男鹿市	904	7	1,256	4
潟上市	1,129	20	1,703	7
五城目町	536	5	694	3
八郎潟町	329	4	406	2
井川町	310	6	332	5
大潟村	362	1	433	0
由利本荘市	2,592	21	2,941	9
にかほ市	907	10	1,403	6
大仙市	3,759	49	4,938	28
仙北市	1,348	13	1,750	10
美郷町	1,489	25	1,485	14
横手市	4,641	52	6,059	25
湯沢市	2,753	45	3,189	12
羽後町	791	7	884	3
東成瀬村	225	2	230	0
秋田県	38,486	486	52,150	268

C-2 特定健康診査における有病者

【糖尿病有病者】

平成25年度市町村国保特定健康診査結果データ及び全国健康保険協会（協会けんぽ）秋田支部特定健康診査結果データ

（空腹時血糖126mg/dl以上、またはHbA1c6.5%以上、もしくはインスリン注射または血圧を下げる薬服用）

（単位：人）

市町村	男性		女性	
	受診者	該当者	受診者	該当者
大館市	4,314	547	4,701	255
鹿角市	2,459	339	2,530	169
小坂町	396	61	498	35
北秋田市	2,434	315	2,869	180
上小阿仁村	262	36	305	24
能代市	3,492	515	4,056	292
藤里町	347	61	406	35
三種町	1,324	201	1,498	105
八峰町	761	128	874	63
秋田市	16,219	2,303	18,677	1,120
男鹿市	1,613	211	1,830	118
潟上市	1,984	262	2,391	141
五城目町	838	114	973	67
八郎潟町	501	66	560	30
井川町	440	67	416	41
大潟村	391	52	462	27
由利本荘市	5,410	748	5,298	300
にかほ市	1,701	246	2,007	158
大仙市	5,857	795	6,725	438
仙北市	2,008	223	2,331	125
美郷町	1,999	311	2,057	202
横手市	7,180	876	8,135	547
湯沢市	4,287	452	4,369	204
羽後町	1,327	132	1,252	56
東成瀬村	326	39	322	15
秋田県	67,870	9,100	75,542	4,747

C-2 特定健康診査における有病者

【高血圧有病者】

平成25年度市町村国保特定健康診査結果データ及び全国健康保険協会（協会けんぽ）秋田支部特定健康診査結果データ

（収縮期血圧140mmHg以上、または拡張期血圧90mmHg以上、もしくは血圧を下げる薬服用）

（単位：人）

市町村	男性		女性	
	受診者	該当者	受診者	該当者
大館市	4,314	2,064	4,701	1,541
鹿角市	2,459	1,286	2,530	1,105
小坂町	396	199	498	185
北秋田市	2,434	1,284	2,869	1,086
上小阿仁村	262	146	305	131
能代市	3,492	1,793	4,056	1,598
藤里町	347	200	406	196
三種町	1,324	755	1,498	646
八峰町	761	430	874	377
秋田市	16,219	7,833	18,677	6,725
男鹿市	1,613	860	1,830	765
潟上市	1,984	1,014	2,391	885
五城目町	838	428	973	397
八郎潟町	501	244	560	198
井川町	440	207	416	152
大潟村	391	150	462	145
由利本荘市	5,410	2,759	5,298	1,926
にかほ市	1,701	975	2,007	878
大仙市	5,857	3,017	6,725	2,763
仙北市	2,008	1,022	2,331	942
美郷町	1,999	1,113	2,057	858
横手市	7,180	3,409	8,135	2,858
湯沢市	4,287	2,111	4,369	1,560
羽後町	1,327	600	1,252	457
東成瀬村	326	176	322	136
秋田県	67,870	34,075	75,542	28,510

C-2 特定健康診査における有病者

【脂質異常症有病者】

平成25年度市町村国保特定健康診査結果データ及び全国健康保険協会（協会けんぽ）秋田支部特定健康診査結果データ

（中性脂肪150mg/dl以上、またはHDLコレステロール40mg/dl未満、またはLDLコレステロール140mg/dl以上、もしくはコレステロールを下げる薬服用）

（単位：人）

市町村	男性		女性	
	受診者	該当者	受診者	該当者
大館市	4,314	2,366	4,701	2,441
鹿角市	2,459	1,323	2,530	1,331
小坂町	396	208	498	256
北秋田市	2,434	1,304	2,869	1,493
上小阿仁村	262	142	305	164
能代市	3,492	1,920	4,056	2,269
藤里町	347	178	406	244
三種町	1,324	773	1,498	846
八峰町	761	383	874	485
秋田市	16,219	9,004	18,677	9,754
男鹿市	1,613	874	1,830	956
潟上市	1,984	1,065	2,391	1,187
五城目町	838	420	973	520
八郎潟町	501	261	560	299
井川町	440	202	416	154
大潟村	391	205	462	229
由利本荘市	5,410	2,934	5,298	2,792
にかほ市	1,701	948	2,007	1,081
大仙市	5,857	3,402	6,725	3,722
仙北市	2,008	1,123	2,331	1,247
美郷町	1,999	1,020	2,057	1,077
横手市	7,180	3,817	8,135	4,240
湯沢市	4,287	2,302	4,369	2,214
羽後町	1,327	707	1,252	604
東成瀬村	326	150	322	167
秋田県	67,870	37,031	75,542	39,772

C-2 特定健康診査における検査数値の平均値
【BMI】

平成25年度市町村国保特定健康診査結果データ及び全国健康保険協会（協会けんぽ）秋田支部特定健康診査結果データ

(単位: kg/m²)

市町村	男性		女性	
	受診者(人)	平均値	受診者(人)	平均値
大館市	4,314	23.97	4,701	22.78
鹿角市	2,459	23.71	2,530	22.84
小坂町	396	23.92	498	23.31
北秋田市	2,434	24.14	2,869	23.25
上小阿仁村	262	24.60	305	23.82
能代市	3,492	23.90	4,056	22.92
藤里町	347	24.39	406	23.65
三種町	1,324	23.98	1,498	23.12
八峰町	761	23.66	874	23.26
秋田市	16,217	23.85	18,676	22.37
男鹿市	1,613	24.05	1,830	23.26
潟上市	1,984	24.05	2,391	23.02
五城目町	838	23.92	973	23.32
八郎潟町	501	23.79	560	23.01
井川町	440	24.48	416	23.77
大潟村	391	24.45	462	23.24
由利本荘市	5,410	23.85	5,298	23.02
にかほ市	1,698	23.98	2,001	22.95
大仙市	5,857	23.81	6,725	23.10
仙北市	2,008	24.00	2,331	23.06
美郷町	1,999	23.76	2,057	23.08
横手市	7,180	23.73	8,135	22.85
湯沢市	4,287	23.92	4,369	23.05
羽後町	1,327	23.74	1,252	23.19
東成瀬村	326	23.40	322	23.15
秋田県	67,865	23.88	75,535	22.87

C-2 特定健康診査における検査数値の平均値
【腹囲】

平成25年度市町村国保特定健康診査結果データ及び全国健康保険協会（協会けんぽ）秋田支部特定健康診査結果データ

(単位:cm)

市町村	男性		女性	
	受診者(人)	平均値	受診者(人)	平均値
大館市	4,314	84.78	4,701	81.00
鹿角市	2,459	84.34	2,530	79.91
小坂町	396	84.73	498	81.02
北秋田市	2,434	84.88	2,869	81.19
上小阿仁村	262	85.72	305	81.99
能代市	3,492	84.27	4,055	80.00
藤里町	347	84.32	406	80.18
三種町	1,324	84.47	1,498	79.86
八峰町	761	83.58	874	80.16
秋田市	16,219	84.59	18,676	79.74
男鹿市	1,613	84.51	1,829	80.24
潟上市	1,984	84.31	2,390	79.98
五城目町	838	83.61	973	80.68
八郎潟町	501	83.61	560	78.93
井川町	440	86.08	416	82.26
大潟村	391	84.15	462	79.27
由利本荘市	5,410	83.83	5,298	80.54
にかほ市	1,701	84.98	2,004	80.89
大仙市	5,857	84.91	6,724	81.53
仙北市	2,008	85.07	2,330	81.71
美郷町	1,999	85.29	2,057	82.43
横手市	7,180	84.40	8,135	81.27
湯沢市	4,287	84.85	4,368	80.52
羽後町	1,327	84.20	1,252	80.78
東成瀬村	326	82.27	322	80.15
秋田県	67,870	84.54	75,532	80.57

C-2 特定健康診査における検査数値の平均値
【空腹時血糖】

平成25年度市町村国保特定健康診査結果データ及び全国健康保険協会(協会けんぽ)秋田支部特定健康診査結果データ

(単位:mg/dl)

市町村	男性		女性	
	受診者(人)	平均値	受診者(人)	平均値
大館市	2,767	105.78	2,583	95.33
鹿角市	1,844	105.74	1,544	95.67
小坂町	244	105.09	245	96.33
北秋田市	1,598	105.10	1,558	96.49
上小阿仁村	142	101.77	153	93.86
能代市	3,219	107.15	3,594	99.11
藤里町	334	108.23	380	101.17
三種町	1,244	106.43	1,382	99.35
八峰町	689	108.36	738	100.67
秋田市	14,069	103.98	15,343	93.93
男鹿市	770	106.89	607	96.10
潟上市	1,632	104.23	1,802	94.48
五城目町	755	102.27	893	94.42
八郎潟町	469	103.99	492	95.42
井川町	154	107.11	118	93.41
大潟村	387	98.48	450	92.74
由利本荘市	4,751	106.24	4,450	98.59
にかほ市	1,341	104.17	1,597	94.88
大仙市	2,497	107.87	2,230	97.37
仙北市	825	104.74	781	96.18
美郷町	1,844	107.09	1,939	101.36
横手市	4,943	101.75	5,609	95.40
湯沢市	1,728	99.91	1,434	91.87
羽後町	545	100.86	387	92.66
東成瀬村	294	101.67	273	96.05
秋田県	49,085	104.67	50,582	95.89

C-2 特定健康診査における検査数値の平均値
【HBA1c】

平成25年度市町村国保特定健康診査結果データ及び全国健康保険協会（協会けんぽ）秋田支部特定健康診査結果データ

（単位：％）

市町村	男性		女性	
	受診者(人)	平均値	受診者(人)	平均値
大館市	2,255	5.66	3,403	5.60
鹿角市	842	5.81	1,216	5.76
小坂町	257	5.66	379	5.62
北秋田市	1,269	5.68	1,989	5.61
上小阿仁村	170	5.72	248	5.62
能代市	1,516	5.68	2,350	5.65
藤里町	216	5.73	290	5.64
三種町	795	5.72	1,029	5.67
八峰町	492	5.76	628	5.64
秋田市	8,599	5.72	12,915	5.63
男鹿市	904	5.66	1,256	5.59
潟上市	1,129	5.71	1,703	5.58
五城目町	536	5.64	694	5.56
八郎潟町	329	5.59	406	5.53
井川町	310	5.84	332	5.80
大潟村	362	5.58	433	5.52
由利本荘市	2,592	5.80	2,941	5.74
にかほ市	907	5.85	1,403	5.77
大仙市	3,759	5.68	4,938	5.61
仙北市	1,348	5.65	1,750	5.58
美郷町	1,489	5.87	1,485	5.85
横手市	4,641	5.71	6,059	5.67
湯沢市	2,753	5.69	3,189	5.58
羽後町	791	5.57	884	5.56
東成瀬村	225	5.64	230	5.58
秋田県	38,486	5.71	52,150	5.64

C-2 特定健康診査における検査数値の平均値

【収縮期血圧】

平成25年度市町村国保特定健康診査結果データ及び全国健康保険協会（協会けんぽ）秋田支部特定健康診査結果データ

（単位：mmHg）

市町村	男性		女性	
	受診者(人)	平均値	受診者(人)	平均値
大館市	4,314	130.68	4,701	125.15
鹿角市	2,459	131.84	2,530	128.50
小坂町	396	127.86	498	123.29
北秋田市	2,434	132.08	2,869	125.59
上小阿仁村	262	130.21	305	126.01
能代市	3,492	132.50	4,056	127.03
藤里町	347	133.78	406	129.50
三種町	1,324	134.35	1,498	127.92
八峰町	761	134.23	874	129.19
秋田市	16,219	128.62	18,677	123.93
男鹿市	1,613	133.72	1,830	127.63
潟上市	1,984	130.23	2,391	123.91
五城目町	838	129.85	973	125.89
八郎潟町	501	130.64	560	123.98
井川町	440	125.86	416	122.00
大潟村	391	126.40	462	122.39
由利本荘市	5,410	130.00	5,298	124.86
にかほ市	1,701	134.17	2,006	128.80
大仙市	5,857	129.90	6,725	126.09
仙北市	2,008	130.11	2,331	124.64
美郷町	1,999	131.92	2,057	126.83
横手市	7,180	130.12	8,135	125.15
湯沢市	4,287	130.62	4,369	125.53
羽後町	1,327	129.62	1,252	125.70
東成瀬村	326	132.85	322	128.23
秋田県	67,870	130.39	75,541	125.42

C-2 特定健康診査における検査数値の平均値
【拡張期血圧】

平成25年度市町村国保特定健康診査結果データ及び全国健康保険協会（協会けんぽ）秋田支部特定健康診査結果データ

（単位：mmHg）

市町村	男性		女性	
	受診者(人)	平均値	受診者(人)	平均値
大館市	4,314	80.72	4,701	74.16
鹿角市	2,459	79.34	2,530	74.66
小坂町	396	77.77	498	72.90
北秋田市	2,434	81.90	2,869	75.11
上小阿仁村	262	79.66	305	73.97
能代市	3,492	82.54	4,056	76.79
藤里町	347	83.16	406	79.19
三種町	1,324	83.01	1,498	77.55
八峰町	761	82.94	874	78.14
秋田市	16,219	78.67	18,677	73.78
男鹿市	1,613	81.39	1,830	75.41
潟上市	1,984	79.19	2,391	73.19
五城目町	838	79.84	973	74.02
八郎潟町	501	81.04	560	73.61
井川町	440	78.43	416	73.43
大潟村	391	77.46	462	71.93
由利本荘市	5,410	80.66	5,298	75.30
にかほ市	1,701	80.94	2,006	75.98
大仙市	5,857	80.51	6,725	75.00
仙北市	2,008	80.62	2,331	74.86
美郷町	1,999	81.97	2,057	76.16
横手市	7,180	79.81	8,135	74.31
湯沢市	4,287	79.82	4,369	74.31
羽後町	1,327	79.92	1,252	74.44
東成瀬村	326	82.11	322	76.74
秋田県	67,870	80.16	75,541	74.69

C-2 特定健康診査における検査数値の平均値
【中性脂肪】

平成25年度市町村国保特定健康診査結果データ及び全国健康保険協会（協会けんぽ）秋田支部特定健康診査結果データ

(単位:mg/dl)

市町村	男性		女性	
	受診者(人)	平均値	受診者(人)	平均値
大館市	4,314	137.78	4,701	102.94
鹿角市	2,458	133.96	2,530	99.03
小坂町	396	141.56	498	105.07
北秋田市	2,434	136.83	2,869	101.25
上小阿仁村	262	129.45	305	94.65
能代市	3,492	134.85	4,055	96.87
藤里町	347	142.83	406	92.79
三種町	1,324	149.00	1,498	100.92
八峰町	761	133.87	874	100.32
秋田市	16,217	138.82	18,676	96.88
男鹿市	1,613	139.29	1,830	96.50
潟上市	1,984	137.47	2,391	100.34
五城目町	838	140.04	973	104.57
八郎潟町	501	141.57	560	101.59
井川町	440	136.43	416	98.67
大潟村	391	131.20	462	91.81
由利本荘市	5,410	145.28	5,298	99.91
にかほ市	1,701	148.17	2,006	99.73
大仙市	5,856	162.28	6,725	122.53
仙北市	2,008	153.17	2,330	117.40
美郷町	1,999	138.13	2,057	95.04
横手市	7,180	137.94	8,135	100.49
湯沢市	4,287	148.87	4,369	111.65
羽後町	1,326	150.26	1,252	116.13
東成瀬村	326	127.18	322	106.12
秋田県	67,865	142.28	75,538	102.61

C-2 特定健康診査における検査数値の平均値
【LDLコレステロール】

平成25年度市町村国保特定健康診査結果データ及び全国健康保険協会（協会けんぽ）秋田支部特定健康診査結果データ

(単位:mg/dl)

市町村	男性		女性	
	受診者(人)	平均値	受診者(人)	平均値
大館市	4,314	120.74	4,701	125.01
鹿角市	2,458	122.19	2,530	127.28
小坂町	396	117.10	498	124.09
北秋田市	2,434	120.67	2,869	123.76
上小阿仁村	262	115.45	305	119.66
能代市	3,492	122.03	4,055	123.83
藤里町	347	116.92	406	122.77
三種町	1,324	120.07	1,498	124.18
八峰町	761	118.98	874	124.62
秋田市	16,217	119.62	18,676	123.55
男鹿市	1,613	118.20	1,830	123.59
潟上市	1,984	118.46	2,391	122.58
五城目町	838	115.52	973	126.57
八郎潟町	501	117.37	560	127.41
井川町	440	113.63	416	121.90
大潟村	391	118.70	462	118.17
由利本荘市	5,410	118.10	5,298	124.62
にかほ市	1,701	117.00	2,007	124.05
大仙市	5,856	115.05	6,725	121.87
仙北市	2,008	115.28	2,330	122.02
美郷町	1,999	118.03	2,057	124.18
横手市	7,180	118.61	8,135	124.48
湯沢市	4,287	114.81	4,369	121.80
羽後町	1,326	113.88	1,252	122.53
東成瀬村	326	111.82	322	119.95
秋田県	67,865	118.41	75,539	123.67

C-2 特定健康診査における検査数値の平均値
【HDLコレステロール】

平成25年度市町村国保特定健康診査結果データ及び全国健康保険協会（協会けんぽ）秋田支部特定健康診査結果データ

(単位:mg/dl)

市町村	男性		女性	
	受診者(人)	平均値	受診者(人)	平均値
大館市	4,314	59.38	4,701	67.03
鹿角市	2,458	61.67	2,530	68.90
小坂町	396	57.81	498	65.32
北秋田市	2,434	61.31	2,869	69.21
上小阿仁村	262	59.59	305	64.54
能代市	3,492	61.23	4,055	69.46
藤里町	347	63.03	406	70.21
三種町	1,324	60.38	1,498	68.47
八峰町	761	61.93	874	69.61
秋田市	16,217	58.89	18,676	68.43
男鹿市	1,613	58.84	1,830	66.30
潟上市	1,984	58.61	2,391	65.66
五城目町	838	60.19	973	65.13
八郎潟町	501	59.47	560	66.46
井川町	440	56.96	416	63.59
大潟村	391	58.83	462	67.09
由利本荘市	5,410	61.32	5,298	70.11
にかほ市	1,701	59.60	2,007	68.06
大仙市	5,856	59.64	6,725	66.55
仙北市	2,008	60.12	2,330	66.72
美郷町	1,999	62.16	2,057	70.15
横手市	7,179	61.75	8,135	69.64
湯沢市	4,287	58.57	4,369	65.68
羽後町	1,326	58.92	1,252	64.74
東成瀬村	326	60.60	322	64.89
秋田県	67,864	60.01	75,539	68.03

C-2 特定健康診査での質問項目による生活習慣比較

【喫煙】

(たばこを習慣的に吸っている“はい”)

平成25年度市町村国保特定健康診査結果データ及び全国健康保険協会(協会けんぽ)秋田支部特定健康診査結果データ

(単位:人)

市町村	男性		女性	
	受診者	該当者	受診者	該当者
大館市	4,314	1,743	4,701	448
鹿角市	2,459	1,026	2,530	225
小坂町	396	144	498	45
北秋田市	2,434	931	2,869	278
上小阿仁村	262	103	305	19
能代市	3,492	1,353	4,056	440
藤里町	347	151	406	38
三種町	1,324	514	1,498	131
八峰町	761	338	874	98
秋田市	16,219	5,407	18,677	1,562
男鹿市	1,613	632	1,830	159
潟上市	1,984	776	2,391	229
五城目町	838	299	973	65
八郎潟町	498	200	560	48
井川町	440	177	416	25
大潟村	391	129	462	18
由利本荘市	5,410	2,082	5,298	418
にかほ市	1,699	610	2,002	109
大仙市	5,857	2,099	6,723	347
仙北市	2,008	660	2,331	173
美郷町	1,999	709	2,057	85
横手市	7,180	2,658	8,135	450
湯沢市	4,286	1,634	4,369	252
羽後町	1,327	517	1,252	57
東成瀬村	326	121	322	16
秋田県	67,864	25,013	75,535	5,735

C-2 特定健康診査での質問項目による生活習慣比較

【体重変化】

(20歳の時の体重から10kg以上増加している“はい”)

平成25年度市町村国保特定健康診査結果データ及び全国健康保険協会(協会けんぽ)秋田支部特定健康診査結果データ

(単位:人)

市町村	男性		女性	
	受診者	該当者	受診者	該当者
大館市	3,018	1,156	3,769	964
鹿角市	1,320	475	1,875	486
小坂町	223	80	358	100
北秋田市	1,792	645	2,103	601
上小阿仁村	202	86	259	82
能代市	3,249	1,240	3,833	1,109
藤里町	319	121	382	103
三種町	1,223	424	1,437	418
八峰町	718	250	854	253
秋田市	12,791	5,083	15,878	3,869
男鹿市	1,373	534	1,649	530
潟上市	1,605	636	2,027	612
五城目町	692	265	886	266
八郎潟町	424	153	469	146
井川町	372	167	361	129
大潟村	374	172	436	147
由利本荘市	4,793	1,706	4,869	1,312
にかほ市	1,556	550	1,871	500
大仙市	4,969	1,729	5,896	1,632
仙北市	1,705	595	2,023	508
美郷町	1,708	561	1,805	465
横手市	5,623	1,963	6,611	1,654
湯沢市	3,504	1,224	3,806	1,027
羽後町	1,061	362	1,033	288
東成瀬村	288	82	281	71
秋田県	54,902	20,259	64,771	17,272

C-2 特定健康診査での質問項目による生活習慣比較

【運動習慣】

(1回30分以上の軽く汗をかく運動を週2回以上、1年以上実施“はい”)

平成25年度市町村国保特定健康診査結果データ及び全国健康保険協会(協会けんぽ)秋田支部特定健康診査結果データ

(単位:人)

市町村	男性		女性	
	受診者	該当者	受診者	該当者
大館市	3,015	891	3,766	1,035
鹿角市	1,319	482	1,875	598
小坂町	223	86	358	133
北秋田市	1,793	509	2,104	580
上小阿仁村	202	50	258	57
能代市	3,254	874	3,832	925
藤里町	320	111	382	93
三種町	1,222	325	1,440	304
八峰町	717	190	854	211
秋田市	12,796	4,430	15,881	5,027
男鹿市	1,368	391	1,648	470
潟上市	1,606	541	2,027	636
五城目町	691	248	885	256
八郎潟町	424	145	470	147
井川町	372	138	361	127
大潟村	374	140	436	132
由利本荘市	4,796	1,223	4,867	1,018
にかほ市	1,562	525	1,879	499
大仙市	4,964	1,679	5,897	1,698
仙北市	1,707	647	2,025	665
美郷町	1,707	333	1,808	340
横手市	5,622	1,725	6,602	1,647
湯沢市	3,502	1,228	3,802	1,137
羽後町	1,062	349	1,033	276
東成瀬村	288	93	281	81
秋田県	54,906	17,353	64,771	18,092

C-2 特定健康診査での質問項目による生活習慣比較

【歩行】

(日常生活において歩行または同等の身体活動を1日1時間以上実施“はい”)

平成25年度市町村国保特定健康診査結果データ及び全国健康保険協会(協会けんぽ)秋田支部特定健康診査結果データ

(単位:人)

市町村	男性		女性	
	受診者	該当者	受診者	該当者
大館市	3,014	1,468	3,763	2,072
鹿角市	1,316	624	1,874	838
小坂町	223	158	358	297
北秋田市	1,789	918	2,097	1,140
上小阿仁村	202	146	259	202
能代市	3,249	1,154	3,823	1,380
藤里町	320	157	380	175
三種町	1,223	536	1,437	569
八峰町	716	263	854	336
秋田市	12,792	5,057	15,873	7,038
男鹿市	1,368	601	1,648	771
潟上市	1,604	672	2,025	946
五城目町	690	356	885	450
八郎潟町	423	234	469	247
井川町	372	145	361	153
大潟村	374	254	436	301
由利本荘市	4,795	2,054	4,867	1,924
にかほ市	1,555	646	1,872	772
大仙市	4,967	3,231	5,892	3,920
仙北市	1,707	1,154	2,025	1,430
美郷町	1,708	1,314	1,806	1,385
横手市	5,618	3,572	6,600	4,181
湯沢市	3,502	2,459	3,800	2,709
羽後町	1,060	713	1,032	790
東成瀬村	287	221	281	231
秋田県	54,874	28,107	64,717	34,257

C-2 特定健康診査での質問項目による生活習慣比較

【夕食】

(就寝前の2時間以内に夕食をとることが週に3回以上ある“はい”)

平成25年度市町村国保特定健康診査結果データ及び全国健康保険協会(協会けんぽ)秋田支部特定健康診査結果データ

(単位:人)

市町村	男性		女性	
	受診者	該当者	受診者	該当者
大館市	3,012	852	3,749	588
鹿角市	1,319	337	1,875	320
小坂町	223	45	357	61
北秋田市	1,789	479	2,100	338
上小阿仁村	202	62	258	38
能代市	3,249	824	3,830	501
藤里町	319	112	382	65
三種町	1,222	310	1,437	211
八峰町	718	177	852	134
秋田市	12,792	3,646	15,881	1,997
男鹿市	1,368	430	1,647	277
潟上市	1,601	446	2,027	284
五城目町	693	200	885	130
八郎潟町	422	144	470	84
井川町	371	137	361	68
大潟村	374	81	436	54
由利本荘市	4,793	1,329	4,866	821
にかほ市	1,555	393	1,868	236
大仙市	4,966	1,514	5,895	986
仙北市	1,708	510	2,027	369
美郷町	1,708	498	1,807	285
横手市	5,622	1,466	6,603	984
湯沢市	3,504	892	3,803	557
羽後町	1,062	295	1,032	158
東成瀬村	288	73	281	58
秋田県	54,880	15,252	64,729	9,604

C-2 特定健康診査での質問項目による生活習慣比較

【夜食】

(夕食後に間食(3食以外の夜食)をとることが週に3回以上ある“はい”)

平成25年度市町村国保特定健康診査結果データ及び全国健康保険協会(協会けんぽ)秋田支部特定健康診査結果データ

(単位:人)

市町村	男性		女性	
	受診者	該当者	受診者	該当者
大館市	2,992	403	3,734	676
鹿角市	1,316	133	1,873	268
小坂町	223	29	358	61
北秋田市	1,790	204	2,103	361
上小阿仁村	201	21	259	42
能代市	3,250	450	3,830	753
藤里町	321	48	380	80
三種町	1,220	165	1,437	279
八峰町	718	75	855	145
秋田市	12,788	1,339	15,879	2,294
男鹿市	1,370	200	1,648	344
潟上市	1,603	174	2,025	337
五城目町	693	93	886	135
八郎潟町	423	56	470	78
井川町	372	65	361	115
大潟村	374	53	436	77
由利本荘市	4,794	704	4,869	1,200
にかほ市	1,554	182	1,871	333
大仙市	4,964	489	5,891	855
仙北市	1,703	160	2,023	272
美郷町	1,708	243	1,807	307
横手市	5,622	603	6,609	997
湯沢市	3,506	413	3,805	551
羽後町	1,061	116	1,033	150
東成瀬村	288	29	281	37
秋田県	54,854	6,447	64,723	10,747

C-2 特定健康診査での質問項目による生活習慣比較

【朝食】

(朝食を抜くことが週に3回以上ある“はい”)

平成25年度市町村国保特定健康診査結果データ及び全国健康保険協会(協会けんぽ)秋田支部特定健康診査結果データ

(単位:人)

市町村	男性		女性	
	受診者	該当者	受診者	該当者
大館市	3,012	372	3,757	251
鹿角市	1,316	113	1,875	100
小坂町	223	8	358	19
北秋田市	1,785	195	2,097	126
上小阿仁村	201	17	257	11
能代市	3,232	423	3,818	349
藤里町	318	40	380	30
三種町	1,217	144	1,434	126
八峰町	715	91	852	81
秋田市	12,772	1,775	15,873	1,134
男鹿市	1,361	161	1,644	104
潟上市	1,601	182	2,024	138
五城目町	693	71	886	52
八郎潟町	421	46	469	18
井川町	368	33	360	29
大潟村	374	27	436	15
由利本荘市	4,794	637	4,869	415
にかほ市	1,555	181	1,870	125
大仙市	4,960	388	5,890	309
仙北市	1,702	143	2,023	120
美郷町	1,709	108	1,808	70
横手市	5,619	436	6,610	341
湯沢市	3,502	297	3,806	167
羽後町	1,059	80	1,033	32
東成瀬村	287	8	281	4
秋田県	54,796	5,976	64,710	4,166

C-2 特定健康診査での質問項目による生活習慣比較

【飲酒習慣】

(お酒を飲む頻度が“毎日”または“時々”である)

平成25年度市町村国保特定健康診査結果データ及び全国健康保険協会(協会けんぽ)秋田支部特定健康診査結果データ

(単位:人)

市町村	男性		女性	
	受診者	該当者	受診者	該当者
大館市	3,022	2,319	3,770	1,165
鹿角市	1,318	1,006	1,877	553
小坂町	223	155	358	77
北秋田市	1,793	1,369	2,103	551
上小阿仁村	202	144	258	46
能代市	3,261	2,540	3,834	1,353
藤里町	320	242	382	110
三種町	1,229	996	1,439	377
八峰町	718	547	854	230
秋田市	12,932	10,234	15,935	6,207
男鹿市	1,384	1,048	1,651	400
潟上市	1,627	1,235	2,042	542
五城目町	701	555	887	202
八郎潟町	428	337	482	112
井川町	372	275	361	56
大潟村	375	270	436	96
由利本荘市	4,799	3,487	4,870	2,035
にかほ市	1,563	1,064	1,879	574
大仙市	4,970	3,903	5,895	1,580
仙北市	1,704	1,304	2,026	663
美郷町	1,708	1,295	1,804	389
横手市	5,640	4,413	6,617	1,755
湯沢市	3,504	2,655	3,758	995
羽後町	1,062	818	1,019	301
東成瀬村	287	235	280	82
秋田県	55,142	42,446	64,817	20,451

C-2 特定健康診査での質問項目による生活習慣比較

【飲酒量】

(飲酒日の1日あたりの飲酒量が[男性:“2合以上”/女性:“1合以上”]である)

平成25年度市町村国保特定健康診査結果データ及び全国健康保険協会(協会けんぽ)秋田支部特定健康診査結果データ

(単位:人)

市町村	男性		女性	
	受診者	該当者	受診者	該当者
大館市	2,413	748	1,392	405
鹿角市	1,017	288	577	161
小坂町	155	40	78	19
北秋田市	1,388	557	569	196
上小阿仁村	144	42	49	12
能代市	2,674	906	1,546	525
藤里町	250	88	126	39
三種町	1,015	371	420	154
八峰町	578	200	256	79
秋田市	11,495	3,294	9,781	2,118
男鹿市	1,080	390	454	136
潟上市	1,292	412	650	179
五城目町	564	196	228	48
八郎潟町	347	115	124	33
井川町	353	157	315	26
大潟村	274	98	98	22
由利本荘市	3,977	1,479	1,966	682
にかほ市	1,222	501	531	184
大仙市	3,942	1,324	1,633	427
仙北市	1,327	457	694	173
美郷町	1,187	383	286	85
横手市	4,446	1,495	1,790	454
湯沢市	2,683	1,026	1,031	287
羽後町	828	293	311	69
東成瀬村	235	94	81	16
秋田県	44,886	14,954	24,986	6,529

C-2 特定健康診査での質問項目による生活習慣比較

【睡眠】

(睡眠で休養が十分とれている“はい”)

平成25年度市町村国保特定健康診査結果データ及び全国健康保険協会(協会けんぽ)秋田支部特定健康診査結果データ

(単位:人)

市町村	男性		女性	
	受診者	該当者	受診者	該当者
大館市	2,995	2,240	3,749	2,738
鹿角市	1,307	1,053	1,873	1,407
小坂町	221	168	356	289
北秋田市	1,772	1,386	2,091	1,547
上小阿仁村	202	168	257	214
能代市	3,188	2,416	3,814	2,884
藤里町	316	262	379	300
三種町	1,200	914	1,425	990
八峰町	702	538	851	602
秋田市	12,740	9,408	15,830	11,571
男鹿市	1,360	1,054	1,643	1,212
潟上市	1,599	1,201	2,025	1,479
五城目町	689	525	886	666
八郎潟町	422	343	470	360
井川町	112	67	81	45
大潟村	374	317	436	348
由利本荘市	4,789	3,564	4,866	3,339
にかほ市	1,553	1,173	1,869	1,328
大仙市	4,950	3,996	5,882	4,510
仙北市	1,689	1,349	2,016	1,555
美郷町	1,703	1,452	1,802	1,430
横手市	5,592	4,651	6,585	5,141
湯沢市	3,482	2,873	3,785	3,024
羽後町	1,051	876	1,026	770
東成瀬村	286	246	280	232
秋田県	54,294	42,240	64,277	47,981

C-2 特定健康診査での質問項目による生活習慣比較

【生活習慣】

(運動や食生活等の生活習慣を改善してみようと思う“改善するつもりはない以外”)

平成25年度市町村国保特定健康診査結果データ及び全国健康保険協会(協会けんぽ)秋田支部特定健康診査結果データ

(単位:人)

市町村	男性		女性	
	受診者	該当者	受診者	該当者
大館市	2,990	1,872	3,727	2,617
鹿角市	1,290	808	1,860	1,226
小坂町	221	123	358	246
北秋田市	1,782	1,058	2,079	1,379
上小阿仁村	200	113	258	162
能代市	3,207	2,070	3,784	2,785
藤里町	316	149	379	210
三種町	1,213	670	1,423	903
八峰町	712	404	840	517
秋田市	12,728	9,224	15,792	11,863
男鹿市	1,355	803	1,638	1,162
潟上市	1,597	1,026	2,024	1,465
五城目町	689	387	878	591
八郎潟町	421	234	469	322
井川町	111	78	78	56
大潟村	375	222	435	301
由利本荘市	4,791	3,070	4,864	3,470
にかほ市	1,549	1,022	1,868	1,309
大仙市	4,953	2,950	5,862	3,809
仙北市	1,689	963	1,994	1,333
美郷町	1,701	859	1,790	1,143
横手市	5,592	3,173	6,543	4,342
湯沢市	3,477	1,899	3,770	2,361
羽後町	1,052	574	1,026	602
東成瀬村	286	156	277	160
秋田県	54,297	33,907	64,016	44,334

C-2 特定健康診査での質問項目による生活習慣比較

【保健指導】

(生活習慣の改善について保健指導を受ける機会があれば利用する“はい”)

平成25年度市町村国保特定健康診査結果データ及び全国健康保険協会(協会けんぽ)秋田支部特定健康診査結果データ

(単位:人)

市町村	男性		女性	
	受診者	該当者	受診者	該当者
大館市	2,967	1,446	3,736	1,997
鹿角市	1,295	563	1,873	877
小坂町	221	86	358	176
北秋田市	1,768	775	2,086	916
上小阿仁村	200	87	256	129
能代市	3,156	1,297	3,790	1,615
藤里町	311	136	371	196
三種町	1,193	524	1,420	667
八峰町	708	286	843	362
秋田市	12,617	5,706	15,702	6,881
男鹿市	1,345	592	1,641	746
潟上市	1,581	731	2,021	936
五城目町	683	315	880	405
八郎潟町	419	173	469	232
井川町	371	94	358	78
大潟村	374	171	435	217
由利本荘市	4,785	2,276	4,864	2,306
にかほ市	1,546	662	1,866	696
大仙市	4,939	2,244	5,880	2,581
仙北市	1,687	741	2,005	875
美郷町	1,704	754	1,802	818
横手市	5,588	2,400	6,594	3,016
湯沢市	3,454	1,297	3,780	1,453
羽後町	1,043	465	1,029	464
東成瀬村	284	117	279	125
秋田県	54,239	23,938	64,338	28,764

秋田県健康づくり支援資料集 (H25 年度データ)

平成 2 8 年 3 月

発行者 秋 田 県 健 康 福 祉 部

〒010-8570 秋田市山王四丁目 1 - 1

T E L (018) 860 - 1422
