事前評価チェックシート

計画の名称： 安全で災害に強く、安心・快適に暮らせる県土づくり（防災・安全）

事　前　評　価	チェック欄
I.　目標の妥当性 ①基本方針・上位計画との適合	
I.　目標の妥当性 １）計画の目標が市町村の総合計画と適合している。	
II.　計画の効果・効率性 ②目標と事業内容の整合性	
II.　計画の効果・効率性 １）目標と指標・数値目標の整合性がある。	○
II.　計画の効果・効率性 ２）指標・数値目標と事業内容の整合性がある。	○
I.　目標の妥当性 ３）指標・数値目標が市民にとって分かりやすいものになっている。	○
II.　計画の効果・効率性 ③事業の効果	
II.　計画の効果・効率性 １）目標に対して十分な効果を得られる事業で構成されている。	○
II.　計画の効果・効率性 ２）ハードとソフトの連携が図られている。	○
III. 計画の実現可能性 ④計画の具体性	
III. 計画の実現可能性 １）ハード整備の必要性が整理されている。	○
III. 計画の実現可能性 ２）ソフト施策の目的が明確である。	○
III. 計画の実現可能性 ⑤円滑な事業執行の環境	
III. 計画の実現可能性 １）計画の内容に関し、地元に対する事前説明が行われている。	○

案件番号：0000374529

社会資本総合整備計画　　防災・安全交付金

平成31年01月24日

計画の名称	安全で災害に強く、安心・快適に暮らせる県土づくり（防災・安全）													
計画の期間	平成３１年度　～　令和０５年度　(5年間)											重点配分対象の該当		
交付対象	秋田県,鹿角市,小坂町,大館市,北秋田市,上小阿仁村,能代市,藤里町,三種町,八峰町,男鹿市,潟上市,五城目町,八郎潟町,井川町,大潟村,由利本荘市,横手市,にかほ市,大仙市,仙北市,美郷町,湯沢市,羽後町,東成瀬村,秋田市													
計画の目標	秋田県全域を対象に、落石・雪崩等危険箇所の防災対策や防雪・雪害対策を推進するとともに、道路施設を計画的に修繕することで、安心・快適に暮らせる県土を形成する。													
全体事業費（百万円）	合計（A＋B＋C＋D）	143,070	A	143,070	B	0	C	0	D	0	効果促進事業費の割合C／（A＋B＋C＋D）		0	%

番号	計画の成果目標（定量的指標）			
	定量的指標の定義及び算定式	定量的指標の現況値及び目標値		
		当初現況値	中間目標値	最終目標値
		H31	H33	H35
1	緊急輸送道路における落石・崩壊危険箇所の整備率向上。			
	緊急輸送道路における落石・崩落危険箇所の対策率（※）。　（※・・・秋田県策定の落石等道路防災計画における危険度ランク６の対策完了） （緊急輸送道路の落石・岩盤崩落対策率）＝（対策完了箇所）／（落石・岩盤崩落危険箇所）×　100　（%）	56%	58%	60%

備考等	個別施設計画を含む	○	国土強靱化を含む	○	定住自立圏を含む	－	連携中枢都市圏を含む	－	流域水循環計画を含む	－	地域再生計画を含む	－

案件番号：　0000374529

A 基幹事業

基幹事業（大）	番号	事業種別	地域種別	交付対象	直接間接	事業者	種別１	種別２	要素となる事業名（事業箇所）	事業内容（延長・面積等）	市区町村名／港湾・地区名	事業実施期間（年度） H31	R02	R03	R04	R05	全体事業費（百万円）	費用便益比	個別施設計画策定状況
		一体的に実施することにより期待される効果																	
		備考																	
道路事業	A01-001	道路	雪寒	秋田県	直接	秋田県	国道	除雪（機械）	除雪機械購入事業	除雪機械　４０台	全県	■	■	■	■	■	1,358		―
	A01-002	道路	雪寒	秋田県	直接	秋田県	都道府県道	除雪（機械）	除雪機械購入事業	除雪機械　４０台	全県	■	■	■	■	■	1,358		―
	A01-003	道路	一般	秋田県	直接	秋田県	都道府県道	改築	（一）西目屋二ツ井線荷上場バイパス	バイパス　L=3.16km	能代市、藤里町	■	■	■	■		1,724		―
	A01-004	道路	一般	秋田県	直接	秋田県	国道	雪寒	（国）１０８号　矢ノ本工区	現道拡幅　L=1.6km	由利本荘市	■	■	■			654		―
	A01-005	道路	一般	秋田県	直接	秋田県	国道	改築	（国）１０８号　十分一工区	バイパス　L=1.8km	湯沢市	■	■	■	■	■	1,085		―
	A01-006	道路	一般	秋田県	直接	秋田県	国道	雪寒	（国）１０８号　秋ノ宮道路	現道拡幅　L=1.8km	湯沢市	■	■				302		―

案件番号： 0000374529

A 基幹事業

基幹事業（大）	番号	事業種別	地域種別	交付対象	直接間接	事業者	種別１	種別２	要素となる事業名（事業箇所）	事業内容（延長・面積等）	市区町村名／港湾・地区名	事業実施期間（年度） H31	R02	R03	R04	R05	全体事業費（百万円）	費用便益比	個別施設計画策定状況
		一体的に実施することにより期待される効果																	
		備考																	
道路事業	A01-007	道路	一般	秋田県	直接	秋田県	都道府県道	改築	（一）河辺阿仁線　曽場工区	現道拡幅　L=1.0km	秋田市	■	■	■	■		386		―
	A01-008	道路	一般	秋田県	直接	秋田県	都道府県道	改築	（一）白岩角館線　大威徳橋工区	橋梁架替　L=0.8km	仙北市	■	■				553		―
	A01-009	道路	一般	秋田県	直接	秋田県	都道府県道	改築	（主）秋田雄和本荘線　相川工区	バイパス　L=0.67km	秋田市	■	■	■	■	■	250		―
	A01-010	道路	一般	秋田県	直接	秋田県	都道府県道	改築	（主）大館十和田湖線　雪沢工区	バイパス　L=2.9km	大館市	■	■	■	■	■	1,230		―
	A01-011	道路	一般	秋田県	直接	秋田県	都道府県道	改築	（主）鳥海矢島線　中直根工区	バイパス　L=2.0km	由利本荘市		■	■	■	■	497		―
	A01-012	道路	一般	秋田県	直接	秋田県	都道府県道	改築	（主）大館停車場線　御成町工区	電線共同溝　L=1.15km	大館市	■	■	■	■		800		―

A 基幹事業

基幹事業（大）	番号	事業種別	地域種別	交付対象	直接間接	事業者	種別１	種別２	要素となる事業名（事業箇所）	事業内容（延長・面積等）	市区町村名／港湾・地区名	事業実施期間（年度） H31	R02	R03	R04	R05	全体事業費（百万円）	費用便益比	個別施設計画策定状況
		一体的に実施することにより期待される効果																	
		備考																	
道路事業	A01-013	道路	一般	秋田県	直接	秋田県	国道	交安	（国）２８５号　鎌沢工区	歩道新設　L=0.23km	北秋田市	■					38		―
	A01-014	道路	一般	秋田県	直接	秋田県	国道	交安	（国）１０３号　毛馬内工区	道路情報板　N=2基	鹿角市	■	■	■	■	■	55		―
	A01-015	道路	一般	秋田県	直接	秋田県	国道	交安	（国）２８２号　才田工区	道路情報板　N=2基	鹿角市	■					60		―
	A01-016	道路	一般	秋田県	直接	秋田県	国道	交安	（国）３４１号　坂比平工区	道路情報板　N=1基	鹿角市	■					30		―
	A01-017	道路	一般	秋田県	直接	秋田県	国道	交安	（主）大館十和田湖線五十刈工区	道路情報板　N=1基	小坂町	■	■	■	■	■	35		―
	A01-018	道路	一般	秋田県	直接	秋田県	国道	交安	（国）１０５号　比立内工区	道路情報板　N=2基	北秋田市	■					80		―

案件番号： 0000374529

A 基幹事業

基幹事業（大）	番号	事業種別	地域種別	交付対象	直接間接	事業者	種別１	種別２	要素となる事業名（事業箇所）	事業内容（延長・面積等）	市区町村名／港湾・地区名	事業実施期間（年度） H31	R02	R03	R04	R05	全体事業費（百万円）	費用便益比	個別施設計画策定状況
		一体的に実施することにより期待される効果																	
		備考																	
道路事業	A01-019	道路	一般	秋田県	直接	秋田県	都道府県道	交安	（主）湯沢栗駒公園線 須川工区	道路情報板　N=1基	湯沢市	■	■	■	■	■	35		－
	A01-020	道路	一般	秋田県	直接	秋田県	国道	交安	（国）３９８号　大戸工区	道路情報板新設　1式	羽後町	■	■	■	■	■	35		－
	A01-021	道路	一般	秋田県	直接	秋田県	国道	交安	（国）２８５号　小坪沢工区	道路情報板　N=1基	大館市	■					48		－
	A01-022	道路	一般	秋田県	直接	秋田県	都道府県道	交安	（主）鷹巣川井堂川線 北中家下工区	歩道改良　L=0.4km	北秋田市	■					94		－
	A01-023	道路	一般	秋田県	直接	秋田県	国道	交安	（国）３９８号　皆瀬工区	防護柵更新　L=0.84km	湯沢市	■					120		－
	A01-024	道路	一般	秋田県	直接	秋田県	国道	交安	（国）１０３号　曲田工区	道路情報板　N=2基	大館市					■	49		－

A 基幹事業

基幹事業（大）	番号	事業種別	地域種別	交付対象	直接間接	事業者	種別１	種別２	要素となる事業名（事業箇所）	事業内容（延長・面積等）	市区町村名／港湾・地区名	事業実施期間（年度） H31	R02	R03	R04	R05	全体事業費（百万円）	費用便益比	個別施設計画策定状況
		一体的に実施することにより期待される効果																	
		備考																	
道路事業	A01-025	道路	一般	秋田県	直接	秋田県	都道府県道	交安	（一）鳥海公園小滝線 深山工区	防護柵更新　L=2.72km	にかほ市					■	85		―
	A01-026	道路	一般	秋田県	直接	秋田県	都道府県道	交安	（一）秋ノ宮小安温泉線 秋ノ宮工区	防護柵更新　L=3.59km	湯沢市					■	136		―
	A01-027	道路	一般	秋田県	直接	秋田県	国道	交安	（国）３４１号　八幡平工区	道路情報板更新　1式	鹿角市					■	27		―
	A01-028	道路	一般	秋田県	直接	秋田県	国道	修繕	（国）１０３号　中滝（大滝内沢）工区	災害防除　L=0.21km	鹿角市	■	■				130		―
	A01-029	道路	一般	秋田県	直接	秋田県	国道	修繕	（国）２８２号　小豆沢碇工区	災害防除　L=0.22km	鹿角市	■	■				267		―
	A01-030	道路	一般	秋田県	直接	秋田県	国道	修繕	（国）４５４号　大川岱工区外	災害防除　L=0.36km	小坂町	■	■	■	■		290		―

A 基幹事業

基幹事業（大）	番号	事業種別	地域種別	交付対象	直接間接	事業者	種別１	種別２	要素となる事業名（事業箇所）	事業内容（延長・面積等）	市区町村名／港湾・地区名	事業実施期間（年度） H31	R02	R03	R04	R05	全体事業費（百万円）	費用便益比	個別施設計画策定状況
		一体的に実施することにより期待される効果																	
		備考																	
道路事業	A01-031	道路	一般	秋田県	直接	秋田県	国道	修繕	（国）１０４号　大湯工区	災害防除　L=0.17km	鹿角市	■	■	■	■		74		－
	A01-032	道路	一般	秋田県	直接	秋田県	国道	修繕	（国）３４１号　長嶺工区	災害防除　L=0.1km	鹿角市	■	■	■	■		45		－
	A01-033	道路	一般	秋田県	直接	秋田県	都道府県道	修繕	（主）十二所花輪大湯線　仁兵エ平工区外	災害防除　L=0.18	鹿角市	■	■	■	■		43		－
	A01-034	道路	一般	秋田県	直接	秋田県	都道府県道	修繕	（一）雪沢十和田毛馬内線　瀬田石沢工区	災害防除　L=0.35km	鹿角市	■	■	■	■		49		－
	A01-035	道路	一般	秋田県	直接	秋田県	都道府県道	修繕	（一）比内森吉線　森吉工区外	災害防除　L=0.30km	北秋田市	■	■	■	■		300		－
	A01-036	道路	一般	秋田県	直接	秋田県	国道	修繕	（国）１０５号　繋沢国有林工区	災害防除　L=0.3km	北秋田市	■	■	■	■	■	490		－

A 基幹事業

基幹事業（大）	番号	事業種別	地域種別	交付対象	直接間接	事業者	種別１	種別２	要素となる事業名（事業箇所）	事業内容（延長・面積等）	市区町村名／港湾・地区名	事業実施期間（年度） H31	R02	R03	R04	R05	全体事業費（百万円）	費用便益比	個別施設計画策定状況
		一体的に実施することにより期待される効果																	
		備考																	
道路事業	A01-037	道路	一般	秋田県	直接	秋田県	都道府県道	修繕	（一）高屋敷茶屋下線 鬼神工区外	災害防除　L=1.22km	能代市	■					415		―
	A01-038	道路	一般	秋田県	直接	秋田県	都道府県道	修繕	（一）西目屋二ツ井線 藤琴沢国有林工区外	災害防除　L=1.20km	藤里町	■	■	■	■	■	957		―
	A01-039	道路	一般	秋田県	直接	秋田県	都道府県道	修繕	（一）小滝二ツ井線　梅内工区	災害防除　L=0.2km	能代市	■	■	■	■	■	200		―
	A01-040	道路	一般	秋田県	直接	秋田県	都道府県道	修繕	（一）仙ノ台桧山線　濁川工区	災害防除　L=0.32km	能代市	■	■	■	■	■	230		―
	A01-041	道路	一般	秋田県	直接	秋田県	都道府県道	修繕	（一）濁川上岩川線　濁川工区	災害防除　L=0.04km	能代市	■	■	■			130		―
	A01-042	道路	一般	秋田県	直接	秋田県	都道府県道	修繕	（一）河辺阿仁線　財の神工区外	災害防除　L=0.06km	秋田市	■	■				100		―

A 基幹事業

基幹事業（大）	番号	事業種別	地域種別	交付対象	直接間接	事業者	種別１	種別２	要素となる事業名（事業箇所）	事業内容（延長・面積等）	市区町村名／港湾・地区名	事業実施期間（年度） H31	R02	R03	R04	R05	全体事業費（百万円）	費用便益比	個別施設計画策定状況
		一体的に実施することにより期待される効果																	
		備考																	
道路事業	A01-043	道路	一般	秋田県	直接	秋田県	都道府県道	修繕	（主）男鹿半島線　芦ノ倉工区外	災害防除　L=1.36km	男鹿市	■	■	■	■	■	1,078		―
	A01-044	道路	一般	秋田県	直接	秋田県	都道府県道	修繕	（主）十文字羽後鳥海線　下笹子工区外	災害防除　L=0.1km	由利本荘市	■	■	■	■		50		―
	A01-045	道路	一般	秋田県	直接	秋田県	都道府県道	修繕	（主）鳥海矢島線　上笹子工区	災害防除　L=0.2km	由利本荘市	■	■	■	■		100		―
	A01-046	道路	一般	秋田県	直接	秋田県	国道	修繕	（国）３４１号　玉川工区外	災害防除　L=0.80km	仙北市	■	■	■	■	■	851		―
	A01-047	道路	一般	秋田県	直接	秋田県	都道府県道	修繕	（主）横手東由利線　矢神工区外	災害防除　L=0.3km	横手市	■	■				90		―
	A01-048	道路	一般	秋田県	直接	秋田県	都道府県道	修繕	（一）仁郷大湯線　仁郷山国有林工区外	災害防除　L=0.97km	東成瀬村	■	■	■	■	■	1,099		―

A 基幹事業

基幹事業（大）	番号	事業種別	地域種別	交付対象	直接間接	事業者	種別１	種別２	要素となる事業名（事業箇所）	事業内容（延長・面積等）	市区町村名／港湾・地区名	事業実施期間（年度） H31	R02	R03	R04	R05	全体事業費（百万円）	費用便益比	個別施設計画策定状況
		一体的に実施することにより期待される効果																	
		備考																	
道路事業	A01-049	道路	一般	秋田県	直接	秋田県	都道府県道	修繕	（一）秋ノ宮小安温泉線 川原毛工区外	災害防除　L=2.06km	湯沢市	■	■	■	■	■	1,419		―
	A01-050	道路	一般	秋田県	直接	秋田県	国道	修繕	（国）３９８号　小安奥山国有林工区外	災害防除　L=0.2km	湯沢市	■	■	■	■	■	441		―
	A01-051	道路	一般	秋田県	直接	秋田県	都道府県道	修繕	（主）横手東成瀬線　岩井川工区	災害防除　L=1.0km	東成瀬村	■	■	■	■		240		―
	A01-052	道路	一般	秋田県	直接	秋田県	国道	修繕	（国）３９８号　稲庭桦工区	災害防除　L=0.17km	湯沢市	■	■				78		―
	A01-053	道路	一般	秋田県	直接	秋田県	都道府県道	修繕	（主）本荘大内線　相良木工区	災害防除　L=0.1km	由利本荘市	■	■	■	■	■	60		―
	A01-054	道路	一般	秋田県	直接	秋田県	都道府県道	修繕	（主）秋田天王線　将軍野工区外	空洞化対策　L=0.1km	秋田市	■	■	■	■	■	20		―

A 基幹事業

基幹事業（大）	番号	事業種別	地域種別	交付対象	直接間接	事業者	種別１	種別２	要素となる事業名（事業箇所）	事業内容（延長・面積等）	市区町村名／港湾・地区名	事業実施期間（年度） H31	R02	R03	R04	R05	全体事業費（百万円）	費用便益比	個別施設計画策定状況
		一体的に実施することにより期待される効果																	
		備考																	
道路事業	A01-055	道路	雪寒	秋田県	直接	秋田県	国道	雪寒	（国）２８２号　下湯瀬工区	車道融雪　L=0.35km	鹿角市	■	■	■			175		―
	A01-056	道路	雪寒	秋田県	直接	秋田県	国道	雪寒	（国）２８２号　下中島工区	歩道融雪　L=1.95km	鹿角市	■	■	■	■	■	300		―
	A01-057	道路	雪寒	秋田県	直接	秋田県	国道	雪寒	（国）２８２号　古遠部工区	車道融雪　L=0.47km	鹿角市	■	■	■			208		―
	A01-058	道路	雪寒	秋田県	直接	秋田県	国道	雪寒	（国）１０５号　繋沢国有林工区	雪崩予防柵　N=10箇所、スノーシェッド　N=1箇所	北秋田市	■	■	■	■	■	902		―
	A01-059	道路	雪寒	秋田県	直接	秋田県	都道府県道	雪寒	（一）比内森吉線　女木内工区	雪崩予防柵　L=0.15km	北秋田市	■	■	■			596		―
	A01-060	道路	雪寒	秋田県	直接	秋田県	国道	雪寒	（国）１０１号　大町工区	歩道融雪施設更新　L=0.95km	能代市	■	■				206		―

A 基幹事業

基幹事業（大）	番号	事業種別	地域種別	交付対象	直接間接	事業者	種別１	種別２	要素となる事業名（事業箇所）	事業内容（延長・面積等）	市区町村名／港湾・地区名	事業実施期間（年度） H31	R02	R03	R04	R05	全体事業費（百万円）	費用便益比	個別施設計画策定状況
		一体的に実施することにより期待される効果																	
		備考																	
道路事業	A01-061	道路	雪寒	秋田県	直接	秋田県	都道府県道	雪寒	（主）能代五城目線　大森工区	防雪柵更新　L=0.8km	能代市	■	■	■			55		―
	A01-062	道路	雪寒	秋田県	直接	秋田県	都道府県道	修繕	（主）秋田停車場線　旭北工区	歩道融雪施設更新　L=0.84km	秋田市	■	■	■	■	■	976		―
	A01-063	道路	雪寒	秋田県	直接	秋田県	都道府県道	雪寒	（主）寺内新屋雄和線　船場町工区	車道融雪　L=0.12km	秋田市	■	■	■			87		―
	A01-064	道路	雪寒	秋田県	直接	秋田県	国道	雪寒	（国）３４１号　女米木工区	防雪柵　L=0.75km	秋田市	■	■	■	■		151		―
	A01-065	道路	雪寒	秋田県	直接	秋田県	都道府県道	雪寒	（主）寺内新屋雄和線　元町工区	車道融雪　L=0.12km	秋田市	■	■	■	■	■	75		―
	A01-066	道路	雪寒	秋田県	直接	秋田県	国道	雪寒	（国）１０８号　川西奉行免工区	防雪柵　L=0.78km	由利本荘市	■	■	■			500		―

A 基幹事業

基幹事業（大）	番号	事業種別	地域種別	交付対象	直接間接	事業者	種別１	種別２	要素となる事業名（事業箇所）	事業内容（延長・面積等）	市区町村名／港湾・地区名	事業実施期間（年度） H31	R02	R03	R04	R05	全体事業費（百万円）	費用便益比	個別施設計画策定状況
		一体的に実施することにより期待される効果																	
		備考																	
道路事業	A01-067	道路	雪寒	秋田県	直接	秋田県	都道府県道	修繕	（主）十文字羽後鳥海線 間木ノ平工区	雪崩予防柵　L=0.31km	由利本荘市	■	■	■	■	■	192		－
	A01-068	道路	雪寒	秋田県	直接	秋田県	都道府県道	雪寒	（主）十文字羽後鳥海線 間木ノ平Ⅱ工区	雪崩予防柵　L=0.5km	由利本荘市	■	■	■			100		－
	A01-069	道路	雪寒	秋田県	直接	秋田県	都道府県道	雪寒	（一）羽後本荘停車場線 花畑工区	車道融雪　N=10基	由利本荘市	■	■	■	■	■	500		－
	A01-070	道路	雪寒	秋田県	直接	秋田県	国道	雪寒	（国）３４１号　玉川２－１工区	雪崩減勢擁壁　L=0.13km	仙北市	■	■	■			300		－
	A01-071	道路	雪寒	秋田県	直接	秋田県	国道	雪寒	（国）１０５号　上桧木内工区	堆雪帯確保　L=1.60km	仙北市	■	■	■			1,036		－
	A01-072	道路	雪寒	秋田県	直接	秋田県	国道	雪寒	（国）３４１号　玉川２－２工区	雪崩予防柵　L=0.64km	仙北市	■	■	■	■	■	1,360		－

A 基幹事業

基幹事業（大）	番号	事業種別	地域種別	交付対象	直接間接	事業者	種別１	種別２	要素となる事業名（事業箇所）	事業内容（延長・面積等）	市区町村名／港湾・地区名	事業実施期間（年度） H31	R02	R03	R04	R05	全体事業費（百万円）	費用便益比	個別施設計画策定状況
		一体的に実施することにより期待される効果																	
		備考																	
道路事業	A01-073	道路	雪寒	秋田県	直接	秋田県	国道	雪寒	（国）３４１号　玉川工区	雪崩予防柵　L=1.20km	仙北市	■	■	■			1,250		―
	A01-074	道路	雪寒	秋田県	直接	秋田県	都道府県道	雪寒	（一）土渕杉山田線　小種工区	防雪柵　L=1.13km	大仙市	■	■	■			190		―
	A01-075	道路	雪寒	秋田県	直接	秋田県	都道府県道	雪寒	（主）本荘西仙北角館線　杉山田工区	防雪柵　L=0.24km	大仙市	■	■				44		―
	A01-076	道路	雪寒	秋田県	直接	秋田県	都道府県道	雪寒	（主）大曲田沢湖線　田茂木工区	流雪溝　L=0.3km	大仙市	■	■				107		―
	A01-077	道路	雪寒	秋田県	直接	秋田県	国道	雪寒	（国）１０７号　中吉田工区	流雪溝　L=0.25km	横手市	■	■	■	■	■	65		―
	A01-078	道路	雪寒	秋田県	直接	秋田県	都道府県道	雪寒	（一）野崎十文字線　耳取工区	防雪柵　L=1.8km	横手市	■					341		―

A 基幹事業

基幹事業（大）	番号	事業種別	地域種別	交付対象	直接間接	事業者	種別１	種別２	要素となる事業名（事業箇所）	事業内容（延長・面積等）	市区町村名／港湾・地区名	事業実施期間（年度） H31	R02	R03	R04	R05	全体事業費（百万円）	費用便益比	個別施設計画策定状況
		一体的に実施することにより期待される効果																	
		備考																	
道路事業	A01-079	道路	雪寒	秋田県	直接	秋田県	国道	雪寒	（国）３９８号　小安奥山工区	スノーシェッド　L=120m	湯沢市	■	■	■	■	■	300		－
	A01-080	道路	雪寒	秋田県	直接	秋田県	都道府県道	雪寒	（一）川連増田平鹿線福嶋工区	流雪溝　L=0.7km	横手市	■					90		－
	A01-081	道路	雪寒	秋田県	直接	秋田県	都道府県道	雪寒	（主）大館停車場線　御成町工区	歩道無散水施設設置　L=0.4km	大館市	■	■	■	■	■	287		－
	A01-082	道路	雪寒	秋田県	直接	秋田県	都道府県道	雪寒	（主）神岡南外東由利線　羽広工区	雪崩予防柵　L=0.08km	由利本荘市	■	■				59		－
	A01-083	道路	一般	秋田県	直接	秋田県	国道	修繕	（国）１０４号　大清水工区外	舗装補修　L=2.0km	鹿角市	■	■	■	■	■	146		－
	A01-084	道路	一般	秋田県	直接	秋田県	国道	修繕	（国）１０５号　浦田工区外	舗装補修　L=8.0km	北秋田市	■	■	■	■		335		－

A 基幹事業

基幹事業（大）	番号	事業種別	地域種別	交付対象	直接間接	事業者	種別１	種別２	要素となる事業名（事業箇所）	事業内容（延長・面積等）	市区町村名／港湾・地区名	事業実施期間（年度） H31	R02	R03	R04	R05	全体事業費（百万円）	費用便益比	個別施設計画策定状況
		一体的に実施することにより期待される効果																	
		備考																	
道路事業	A01-085	道路	一般	秋田県	直接	秋田県	国道	修繕	（国）１０５号　大曲西根工区外	舗装補修　L=3.0km	大仙市	■	■	■	■	■	149		－
	A01-086	道路	一般	秋田県	直接	秋田県	国道	修繕	（国）１０８号　上院内工区外	舗装補修　L=5.0km	湯沢市	■	■	■			150		－
	A01-087	道路	一般	秋田県	直接	秋田県	都道府県道	修繕	（主）鷹巣川井堂川線李岱工区外	舗装補修　L=7.0km	北秋田市	■	■	■	■	■	397		－
	A01-088	道路	一般	秋田県	直接	秋田県	都道府県道	修繕	（一）高屋敷茶屋下線二ツ井町仁鮒工区外	舗装補修　L=3.0km	能代市	■	■	■	■		95		－
	A01-089	道路	一般	秋田県	直接	秋田県	都道府県道	修繕	（主）秋田北インター線外旭川工区外	舗装補修　L=3.0km	秋田市	■	■	■	■	■	140		－
	A01-090	道路	一般	秋田県	直接	秋田県	都道府県道	修繕	（主）大曲大森羽後線十日町工区外	舗装補修　L=1.0km	横手市	■	■				85		－

A 基幹事業

基幹事業（大）	番号	事業種別	地域種別	交付対象	直接間接	事業者	種別１	種別２	要素となる事業名（事業箇所）	事業内容（延長・面積等）	市区町村名／港湾・地区名	事業実施期間（年度） H31	R02	R03	R04	R05	全体事業費（百万円）	費用便益比	個別施設計画策定状況
		一体的に実施することにより期待される効果																	
		備考																	
道路事業	A01-091	道路	一般	秋田県	直接	秋田県	国道	修繕	（国）３４１号　切留平工区外	舗装補修　L=1.0km	鹿角市	■					32		―
	A01-092	道路	一般	秋田県	直接	秋田県	都道府県道	修繕	（主）十文字羽後鳥海線　十文字町佐賀会工区外	舗装補修　L=2.0km	横手市	■	■				125		―
	A01-093	道路	一般	秋田県	直接	秋田県	都道府県道	修繕	（一）田山花輪線　下夕町工区外	舗装補修　L=1.0km	鹿角市	■	■				32		―
	A01-094	道路	一般	秋田県	直接	秋田県	国道	修繕	（国）２８５号　上樋口工区外	舗装補修　L=2.0km	五城目町	■	■	■	■	■	130		―
	A01-095	道路	一般	秋田県	直接	秋田県	都道府県道	修繕	（主）大曲大森羽後線内小友工区外	舗装補修　L=3.0km	大仙市	■	■	■	■		131		―
	A01-096	道路	一般	秋田県	直接	秋田県	国道	修繕	（国）１０７号　平鹿町中吉田工区外	舗装補修　L=4.0km	横手市	■					165		―

A 基幹事業

基幹事業（大）	番号	事業種別	地域種別	交付対象	直接間接	事業者	種別１	種別２	要素となる事業名（事業箇所）	事業内容（延長・面積等）	市区町村名／港湾・地区名	事業実施期間（年度） H31	R02	R03	R04	R05	全体事業費（百万円）	費用便益比	個別施設計画策定状況
		一体的に実施することにより期待される効果																	
		備考																	
道路事業	A01-097	道路	一般	秋田県	直接	秋田県	国道	修繕	（国）国道１０５号外舗装長寿命化計画	路面性状調査	全県	■	■	■	■	■	160		－
	A01-098	道路	一般	秋田県	直接	秋田県	都道府県道	修繕	（主）比内田代線　二井田工区外	舗装補修　L=1.0km	大館市	■	■				129		－
	A01-099	道路	一般	秋田県	直接	秋田県	都道府県道	修繕	（一）唐松宇津野線　協和船岡工区外	舗装補修　L=3.0km	大仙市	■	■	■	■	■	109		－
	A01-100	道路	一般	秋田県	直接	秋田県	都道府県道	修繕	（一）湯ノ又前田線　下滝工区外	舗装補修　L=3.0km	大仙市	■	■	■	■	■	111		－
	A01-101	道路	一般	秋田県	直接	秋田県	都道府県道	修繕	（一）西山生保内線　駒ヶ岳工区外	舗装補修　L=3.0km	仙北市	■	■	■	■	■	162		－
	A01-102	道路	一般	秋田県	直接	秋田県	都道府県道	修繕	（主）田沢湖畔線　西明寺工区外	舗装補修　L=5.0km	仙北市	■	■	■	■	■	210		－

A 基幹事業

基幹事業（大）	番号	事業種別	地域種別	交付対象	直接間接	事業者	種別１	種別２	要素となる事業名（事業箇所）	事業内容（延長・面積等）	市区町村名／港湾・地区名	事業実施期間（年度） H31	R02	R03	R04	R05	全体事業費（百万円）	費用便益比	個別施設計画策定状況
		一体的に実施することにより期待される効果																	
		備考																	
道路事業	A01-103	道路	一般	秋田県	直接	秋田県	都道府県道	修繕	（一）白岩角館線　角館町白岩工区	舗装補修　L=2.0km	仙北市	■	■	■	■	■	65		―
	A01-104	道路	一般	秋田県	直接	秋田県	都道府県道	修繕	（一）植田平鹿線　十文字町植田工区外	舗装補修　L=1.0km	横手市	■	■				50		―
	A01-105	道路	一般	秋田県	直接	秋田県	国道	修繕	（国）３９８号　皆瀬板戸工区外	舗装補修　L=2.0km	湯沢市	■	■	■			110		―
	A01-106	道路	一般	秋田県	直接	秋田県	都道府県道	修繕	（一）稲庭高松線　宇留院内工区外	舗装補修　L=3.0km	湯沢市	■	■	■	■	■	140		―
	A01-107	道路	一般	秋田県	直接	秋田県	都道府県道	修繕	（主）羽後向田館合線　田代工区外	舗装補修　L=3.0km	羽後町	■	■	■			90		―
	A01-108	道路	一般	秋田県	直接	秋田県	都道府県道	修繕	（一）富根能代線　畠町工区外	舗装補修　L=1.0km	能代市	■	■	■			84		―

A 基幹事業

基幹事業（大）	番号	事業種別	地域種別	交付対象	直接間接	事業者	種別１	種別２	要素となる事業名（事業箇所）	事業内容（延長・面積等）	市区町村名／港湾・地区名	事業実施期間（年度） H31	R02	R03	R04	R05	全体事業費（百万円）	費用便益比	個別施設計画策定状況
		一体的に実施することにより期待される効果																	
		備考																	
道路事業	A01-109	道路	一般	秋田県	直接	秋田県	都道府県道	修繕	（主）大曲田沢湖線　豊岡工区外	舗装補修　L=4.0km	大仙市	■	■	■	■	■	188		―
	A01-110	道路	一般	秋田県	直接	秋田県	国道	修繕	（国）１０５号　西木町桧木内工区外	舗装補修　L=5.0km	仙北市	■	■	■	■	■	400		―
	A01-111	道路	一般	秋田県	直接	秋田県	都道府県道	修繕	（主）湯沢雄物川大曲線　雄物川町沼館工区外	舗装修繕　L=3.0km	横手市	■	■				100		―
	A01-112	道路	一般	秋田県	直接	秋田県	国道	修繕	（国）１０８号　寺沢工区外	舗装補修　L=2.0km	湯沢市	■					112		―
	A01-113	道路	一般	秋田県	直接	秋田県	国道	修繕	（国）３９８号　稲川工区外	舗装補修　L=4.0km	湯沢市	■	■	■	■		130		―
	A01-114	道路	一般	秋田県	直接	秋田県	都道府県道	修繕	（一）西目屋二ツ井線　藤琴工区外	舗装補修　L=6.0km	藤里町	■					195		―

A 基幹事業

基幹事業（大）	番号	事業種別	地域種別	交付対象	直接間接	事業者	種別１	種別２	要素となる事業名（事業箇所）	事業内容（延長・面積等）	市区町村名／港湾・地区名	事業実施期間（年度） H31	R02	R03	R04	R05	全体事業費（百万円）	費用便益比	個別施設計画策定状況
		一体的に実施することにより期待される効果																	
		備考																	
道路事業	A01-115	道路	一般	秋田県	直接	秋田県	国道	修繕	（国）３９８号　高尾田工区外	舗装補修　L=3.0km	羽後町	■	■	■			117		―
	A01-116	道路	一般	秋田県	直接	秋田県	国道	修繕	（国）２８２号　鶴田工区外	舗装補修　L=2.0km	鹿角市	■					70		―
	A01-117	道路	一般	秋田県	直接	秋田県	国道	修繕	（国）２８２号　六月田工区外	舗装補修　L=3.0km	鹿角市	■	■	■	■	■	200		―
	A01-118	道路	一般	秋田県	直接	秋田県	国道	修繕	（国）２８２号　濁川工区外	舗装補修　L=2.0km	小坂町	■	■	■	■	■	166		―
	A01-119	道路	一般	秋田県	直接	秋田県	国道	修繕	（国）２８５号　大林工区外	舗装補修　L=5.0km	上小阿仁村	■	■	■	■	■	263		―
	A01-120	道路	一般	秋田県	直接	秋田県	都道府県道	修繕	（一）比内森吉線　小又工区外	舗装補修　L=2.0km	北秋田市	■	■				80		―

A 基幹事業

基幹事業（大）	番号	事業種別	地域種別	交付対象	直接間接	事業者	種別１	種別２	要素となる事業名（事業箇所）	事業内容（延長・面積等）	市区町村名／港湾・地区名	事業実施期間（年度） H31	R02	R03	R04	R05	全体事業費（百万円）	費用便益比	個別施設計画策定状況
		一体的に実施することにより期待される効果																	
		備考																	
道路事業	A01-121	道路	一般	秋田県	直接	秋田県	国道	修繕	（国）１０１号　八森工区外	舗装補修　L=1.0km	八峰町	■	■	■			49		－
	A01-122	道路	一般	秋田県	直接	秋田県	都道府県道	修繕	（主）秋田天王線　将軍野工区外	舗装補修　L=2.0km	秋田市	■	■	■	■		300		－
	A01-123	道路	一般	秋田県	直接	秋田県	都道府県道	修繕	（一）駒ヶ岳線　下高野工区外	舗装補修　L=3.0km	仙北市	■	■	■	■	■	147		－
	A01-124	道路	一般	秋田県	直接	秋田県	国道	修繕	（国）３４１号　田沢湖町生保内工区外	舗装補修　L=4.0km	仙北市	■	■	■	■	■	160		－
	A01-125	道路	一般	秋田県	直接	秋田県	国道	修繕	（国）１０５号　南外工区外	舗装補修　L=4.0km	大仙市	■	■	■	■	■	200		－
	A01-126	道路	一般	秋田県	直接	秋田県	都道府県道	修繕	（主）横手停車場線　寿町工区外	舗装補修　L=1.0km	横手市	■					24		－

A 基幹事業

基幹事業（大）	番号	事業種別	地域種別	交付対象	直接間接	事業者	種別１	種別２	要素となる事業名（事業箇所）	事業内容（延長・面積等）	市区町村名／港湾・地区名	事業実施期間（年度） H31	R02	R03	R04	R05	全体事業費（百万円）	費用便益比	個別施設計画策定状況
		一体的に実施することにより期待される効果																	
		備考																	
道路事業	A01-127	道路	一般	秋田県	直接	秋田県	国道	修繕	（国）３９８号　小安工区外	舗装補修　L=2.0km	湯沢市	■	■	■			80		－
	A01-128	道路	一般	秋田県	直接	秋田県	国道	修繕	（国）３９８号　倉内工区外	舗装補修　L=3.0km	湯沢市	■	■				120		－
	A01-129	道路	一般	秋田県	直接	秋田県	国道	修繕	（国）１０３号　十和田大湯工区外	舗装補修　L=4.0km	鹿角市	■	■	■	■	■	500		－
	A01-130	道路	一般	秋田県	直接	秋田県	都道府県道	修繕	（主）仁賀保矢島舘合線　舘合工区外	舗装補修　L=1.0km	由利本荘市	■	■	■			86		－
	A01-131	道路	一般	秋田県	直接	秋田県	都道府県道	修繕	（主）鳥海矢島線　上直根工区	舗装補修　L=1.0km	由利本荘市	■	■	■	■	■	100		－
	A01-132	道路	一般	秋田県	直接	秋田県	国道	修繕	（国）１０３号　十和田末広工区外	舗装補修　L=3.0km	鹿角市	■	■	■			100		－

A 基幹事業

基幹事業（大）	番号	事業種別	地域種別	交付対象	直接間接	事業者	種別１	種別２	要素となる事業名（事業箇所）	事業内容（延長・面積等）	市区町村名／港湾・地区名	事業実施期間（年度） H31	R02	R03	R04	R05	全体事業費（百万円）	費用便益比	個別施設計画策定状況
		一体的に実施することにより期待される効果																	
		備考																	
道路事業	A01-133	道路	一般	秋田県	直接	秋田県	都道府県道	修繕	（主）十二所花輪大湯線 野中堂工区	舗装補修　L=2.0km	鹿角市	■	■	■			60		―
	A01-134	道路	一般	秋田県	直接	秋田県	国道	修繕	（国）２８２号　古遠部工区	舗装補修　L=3.0km	小坂町	■	■	■			90		―
	A01-135	道路	一般	秋田県	直接	秋田県	都道府県道	修繕	（主）十二所花輪大湯線 中屋布工区	舗装補修　L=2.0km	鹿角市	■	■				60		―
	A01-136	道路	一般	秋田県	直接	秋田県	国道	修繕	（国）２８２号　上山田工区	舗装補修　L=4.0km	鹿角市	■	■	■	■		104		―
	A01-137	道路	一般	秋田県	直接	秋田県	都道府県道	修繕	（国）２８２号　岱工区	舗装補修　L=1.0km	小坂町	■	■				30		―
	A01-138	道路	一般	秋田県	直接	秋田県	都道府県道	修繕	（主）十二所花輪大湯線 町端工区	舗装補修　L=1.0km	鹿角市	■					32		―

A 基幹事業

基幹事業（大）	番号	事業種別	地域種別	交付対象	直接間接	事業者	種別１	種別２	要素となる事業名（事業箇所）	事業内容（延長・面積等）	市区町村名／港湾・地区名	事業実施期間（年度） H31	R02	R03	R04	R05	全体事業費（百万円）	費用便益比	個別施設計画策定状況
		一体的に実施することにより期待される効果																	
		備考																	
道路事業	A01-139	道路	一般	秋田県	直接	秋田県	国道	修繕	（国）２８２号　湯瀬居熊井工区	舗装補修　L=3.0km	鹿角市	■	■	■	■		88		―
	A01-140	道路	一般	秋田県	直接	秋田県	国道	修繕	（国）３４１号　熊沢国有林工区	舗装補修　L=2.0km	鹿角市	■	■	■	■	■	166		―
	A01-141	道路	一般	秋田県	直接	秋田県	国道	修繕	（国）２８２号　下前田工区	舗装補修　L=3.0km	小坂町	■	■				88		―
	A01-142	道路	一般	秋田県	直接	秋田県	国道	修繕	（国）４５４号　大湯国有林工区	舗装補修　L=2.0km	鹿角市	■	■				46		―
	A01-143	道路	一般	秋田県	直接	秋田県	都道府県道	修繕	（一）田山花輪線　案内工区	舗装補修　L=2.0km	鹿角市	■	■	■	■	■	180		―
	A01-144	道路	一般	秋田県	直接	秋田県	都道府県道	修繕	（主）比内大葛鹿角線比内町大葛工区外	舗装補修　L=2.0km	大館市	■	■	■			90		―

A 基幹事業

基幹事業（大）	番号	事業種別	地域種別	交付対象	直接間接	事業者	種別１	種別２	要素となる事業名（事業箇所）	事業内容（延長・面積等）	市区町村名／港湾・地区名	事業実施期間（年度） H31	R02	R03	R04	R05	全体事業費（百万円）	費用便益比	個別施設計画策定状況
		一体的に実施することにより期待される効果																	
		備考																	
道路事業	A01-145	道路	一般	秋田県	直接	秋田県	都道府県道	修繕	（主）能代五城目線　増沢工区	舗装補修　L=2.0km	三種町	■	■	■			100		―
	A01-146	道路	一般	秋田県	直接	秋田県	国道	修繕	（国）１０１号　芦崎工区	舗装補修　L=1.0km	三種町	■	■				50		―
	A01-147	道路	一般	秋田県	直接	秋田県	都道府県道	修繕	（一）高屋敷茶屋下線　二ツ井町仁鮒岩下工区	舗装補修　L=1.0km	能代市	■	■				36		―
	A01-148	道路	一般	秋田県	直接	秋田県	都道府県道	修繕	（一）金光寺能代線　浅内工区	舗装補修　L=1.0km	能代市	■	■	■			126		―
	A01-149	道路	一般	秋田県	直接	秋田県	都道府県道	修繕	（一）富根能代線　向能代工区	舗装補修　L=1.0km	能代市	■	■	■	■	■	32		―
	A01-150	道路	一般	秋田県	直接	秋田県	都道府県道	修繕	（一）森岳鵜川線　森岳工区	舗装補修　L=1.0km	三種町	■	■	■			56		―

A 基幹事業

基幹事業（大）	番号	事業種別	地域種別	交付対象	直接間接	事業者	種別１	種別２	要素となる事業名（事業箇所）	事業内容（延長・面積等）	市区町村名／港湾・地区名	事業実施期間（年度） H31	R02	R03	R04	R05	全体事業費（百万円）	費用便益比	個別施設計画策定状況
		一体的に実施することにより期待される効果																	
		備考																	
道路事業	A01-151	道路	一般	秋田県	直接	秋田県	都道府県道	修繕	（主）能代五城目線　達子工区	舗装補修　L=1.0km	三種町	■	■	■	■	■	129		―
	A01-152	道路	一般	秋田県	直接	秋田県	都道府県道	修繕	（主）能代五城目線　寺田工区	舗装補修　L=1.0km	能代市	■	■				25		―
	A01-153	道路	一般	秋田県	直接	秋田県	都道府県道	修繕	（主）常盤峰浜線　轟工区	舗装補修　L=2.0km	能代市	■	■	■			75		―
	A01-154	道路	一般	秋田県	直接	秋田県	都道府県道	修繕	（一）石川向能代線　石川工区	舗装補修　L=2.0km	八峰町	■	■	■	■	■	150		―
	A01-155	道路	一般	秋田県	直接	秋田県	都道府県道	修繕	（主）男鹿半島線　船川港船川工区外	舗装補修　L=4.0km	男鹿市	■	■	■			170		―
	A01-156	道路	一般	秋田県	直接	秋田県	都道府県道	修繕	（主）入道崎　北浦西黒沢工区外	舗装補修　L=3.0km	男鹿市	■	■	■			140		―

A 基幹事業

基幹事業（大）	番号	事業種別	地域種別	交付対象	直接間接	事業者	種別１	種別２	要素となる事業名（事業箇所）	事業内容（延長・面積等）	市区町村名／港湾・地区名	事業実施期間（年度） H31	R02	R03	R04	R05	全体事業費（百万円）	費用便益比	個別施設計画策定状況
		一体的に実施することにより期待される効果																	
		備考																	
道路事業	A01-157	道路	一般	秋田県	直接	秋田県	都道府県道	修繕	（主）湯沢雄物川大曲線 角間川工区	舗装補修　L=4.0km	大仙市	■	■	■	■	■	175		－
	A01-158	道路	一般	秋田県	直接	秋田県	国道	修繕	（国）１０５号（大曲西道路）　内小友工区	舗装補修　L=5.0km	大仙市	■	■	■	■	■	265		－
	A01-159	道路	一般	秋田県	直接	秋田県	都道府県道	修繕	（主）本荘西仙北角館線 北野目工区	舗装補修　L=2.0km	大仙市	■	■	■	■	■	107		－
	A01-160	道路	一般	秋田県	直接	秋田県	都道府県道	修繕	（主）角館六郷線　中野工区	舗装補修　L=3.0km	美郷町	■	■	■	■	■	140		－
	A01-161	道路	一般	秋田県	直接	秋田県	都道府県道	修繕	（一）川西六郷線　六郷工区	舗装補修　L=2.0km	美郷町	■	■	■	■	■	70		－
	A01-162	道路	一般	秋田県	直接	秋田県	国道	修繕	（国）１０５号　長野工区	舗装補修　L=4.0km	大仙市	■	■	■	■	■	150		－

A 基幹事業

基幹事業（大）	番号	事業種別	地域種別	交付対象	直接間接	事業者	種別１	種別２	要素となる事業名（事業箇所）	事業内容（延長・面積等）	市区町村名／港湾・地区名	事業実施期間（年度） H31	R02	R03	R04	R05	全体事業費（百万円）	費用便益比	個別施設計画策定状況
		一体的に実施することにより期待される効果																	
		備考																	
道路事業	A01-163	道路	一般	秋田県	直接	秋田県	都道府県道	修繕	（一）広久内角館停車場線　広久内工区	舗装補修　L=4.0km	仙北市	■	■	■	■	■	180		―
	A01-164	道路	一般	秋田県	直接	秋田県	都道府県道	修繕	（一）水沢西仙北線　土川工区	舗装補修　L=5.0km	大仙市	■	■	■	■	■	250		―
	A01-165	道路	一般	秋田県	直接	秋田県	都道府県道	修繕	（主）大曲横手線　黒川下和野工区外	舗装補修　L=2.0km	横手市	■	■	■	■	■	132		―
	A01-166	道路	一般	秋田県	直接	秋田県	国道	修繕	（国）１０１号　船越工区	舗装補修　L=2.0km	男鹿市	■	■	■	■	■	160		―
	A01-167	道路	一般	秋田県	直接	秋田県	都道府県道	修繕	（主）鳥海矢島線　下直根工区	舗装補修　L=2.5km	由利本荘市	■	■	■			70		―
	A01-168	道路	一般	秋田県	直接	秋田県	都道府県道	修繕	（主）十文字羽後鳥海線　立石峠工区	舗装補修　L=2.0km	由利本荘市	■					40		―

A 基幹事業

基幹事業（大）	番号	事業種別	地域種別	交付対象	直接間接	事業者	種別１	種別２	要素となる事業名（事業箇所）	事業内容（延長・面積等）	市区町村名／港湾・地区名	事業実施期間（年度） H31	R02	R03	R04	R05	全体事業費（百万円）	費用便益比	個別施設計画策定状況
		一体的に実施することにより期待される効果																	
		備考																	
道路事業	A01-169	道路	一般	秋田県	直接	秋田県	国道	点検	道路施設定期点検（国道）	道路施設定期点検（国道）	全県	■	■	■	■	■	350		－
	A01-170	道路	一般	秋田県	直接	秋田県	都道府県道	点検	道路施設定期点検（地方道）	道路施設定期点検（地方道）	全県	■	■	■	■	■	350		－
	A01-171	道路	一般	秋田県	直接	秋田県	国道	修繕	道路照明長寿命化計画	道路照明長寿命化計画	全県		■				10		－
	A01-172	道路	一般	秋田県	直接	秋田県	国道	修繕	（国）１０５号　阿仁トンネル工区	トンネル設備　L=0.86km	北秋田市	■					92		－
	A01-173	道路	一般	秋田県	直接	秋田県	都道府県道	修繕	（主）鷹巣川井堂川線 大館能代空港地下道工区	ボックス設備　L=0.5km	北秋田市	■	■				150		－
	A01-174	道路	一般	秋田県	直接	秋田県	都道府県道	修繕	（一）福館阿仁前田線 阿仁前田トンネル工区	トンネル設備　L=0.64km	北秋田市	■					63		－
	A01-175	道路	一般	秋田県	直接	秋田県	都道府県道	修繕	（主）秋田北野田線　秋田中央道路工区外	トンネル設備　L=2.02km	秋田市	■	■	■	■	■	400		－

A 基幹事業

基幹事業（大）	番号	事業種別	地域種別	交付対象	直接間接	事業者	種別１	種別２	要素となる事業名（事業箇所）	事業内容（延長・面積等）	市区町村名／港湾・地区名	事業実施期間（年度） H31	R02	R03	R04	R05	全体事業費（百万円）	費用便益比	個別施設計画策定状況
		一体的に実施することにより期待される効果																	
		備考																	
道路事業	A01-176	道路	一般	秋田県	直接	秋田県	国道	修繕	（国）１０１号　生鼻崎工区外	トンネル設備　L=2.02km	男鹿市	■	■				240		―
	A01-177	道路	一般	秋田県	直接	秋田県	国道	修繕	（国）２８５号　中津又工区外	トンネル補修　L=0.4km	五城目町	■	■				229		―
	A01-178	道路	一般	秋田県	直接	秋田県	都道府県道	修繕	（主）男鹿半島線　館山トンネル工区	トンネル設備　L=0.13km	男鹿市	■					32		―
	A01-179	道路	一般	秋田県	直接	秋田県	国道	修繕	（国）１０１号　生鼻崎第２トンネル工区	トンネル設備　L=0.72km	男鹿市	■	■	■	■		100		―
	A01-180	道路	一般	秋田県	直接	秋田県	都道府県道	修繕	（主）秋田空港線　雄和トンネル工区	トンネル設備　L=0.06km	秋田市	■	■				95		―
	A01-181	道路	一般	秋田県	直接	秋田県	都道府県道	修繕	（主）秋田空港線　雄和２号トンネル工区	トンネル補修　L=0.1km	秋田市	■	■				55		―

A 基幹事業

基幹事業（大）	番号	事業種別	地域種別	交付対象	直接間接	事業者	種別１	種別２	要素となる事業名（事業箇所）	事業内容（延長・面積等）	市区町村名／港湾・地区名	事業実施期間（年度） H31	R02	R03	R04	R05	全体事業費（百万円）	費用便益比	個別施設計画策定状況
		一体的に実施することにより期待される効果																	
		備考																	
道路事業	A01-182	道路	一般	秋田県	直接	秋田県	都道府県道	修繕	（主）秋田八郎潟線　保呂瀬トンネル工区	トンネル設備　L=0.4km	五城目町	■	■	■	■		75		―
	A01-183	道路	一般	秋田県	直接	秋田県	国道	修繕	（国）１０７号　山内ロックシェッド工区	トンネル設備　L=0.14km	由利本荘市	■					134		―
	A01-184	道路	一般	秋田県	直接	秋田県	国道	修繕	（国）１０８号　松ノ木トンネル工区	トンネル設備　L=1.77km	由利本荘市	■	■	■			300		―
	A01-185	道路	一般	秋田県	直接	秋田県	国道	修繕	（国）１０７号　銀河トンネル工区外	トンネル設備　L=0.75km	由利本荘市	■	■				50		―
	A01-186	道路	一般	秋田県	直接	秋田県	国道	修繕	（国）１０７号　黄桜トンネル工区	トンネル設備　L=0.18km	由利本荘市	■	■				80		―
	A01-187	道路	一般	秋田県	直接	秋田県	国道	修繕	（国）１０８号　赤倉トンネル工区外	トンネル設備　L=0.74km	由利本荘市	■	■				25		―

A 基幹事業

基幹事業（大）	番号	事業種別	地域種別	交付対象	直接間接	事業者	種別１	種別２	要素となる事業名（事業箇所）	事業内容（延長・面積等）	市区町村名／港湾・地区名	事業実施期間（年度） H31	R02	R03	R04	R05	全体事業費（百万円）	費用便益比	個別施設計画策定状況
		一体的に実施することにより期待される効果																	
		備考																	
道路事業	A01-188	道路	一般	秋田県	直接	秋田県	国道	修繕	（国）１０８号　西久米トンネル工区	トンネル設備　L=0.51km	由利本荘市	■	■				50		―
	A01-189	道路	一般	秋田県	直接	秋田県	都道府県道	修繕	（主）仁賀保矢島館合線　石滝ボックスカルバート工区	ボックスカルバート補修　L=0.05km	由利本荘市	■	■	■			30		―
	A01-190	道路	一般	秋田県	直接	秋田県	国道	修繕	（国）１０５号　矢向トンネル工区	トンネル補修　L=0.28km	大仙市	■	■				35		―
	A01-191	道路	一般	秋田県	直接	秋田県	国道	修繕	（国）３４１号　松嶺トンネル工区	トンネル補修　L=0.51km	仙北市	■	■	■			155		―
	A01-192	道路	一般	秋田県	直接	秋田県	国道	修繕	（国）３４１号　鎧畑トンネル工区	トンネル設備　L=0.65km	仙北市	■	■				100		―
	A01-193	道路	一般	秋田県	直接	秋田県	都道府県道	修繕	（一）唐松宇津野線　大川前トンネル工区	トンネル設備　L=0.41km	大仙市	■	■				40		―

A 基幹事業

基幹事業（大）	番号	事業種別	地域種別	交付対象	直接間接	事業者	種別１	種別２	要素となる事業名（事業箇所）	事業内容（延長・面積等）	市区町村名／港湾・地区名	事業実施期間（年度） H31	R02	R03	R04	R05	全体事業費（百万円）	費用便益比	個別施設計画策定状況
		一体的に実施することにより期待される効果																	
		備考																	
道路事業	A01-194	道路	一般	秋田県	直接	秋田県	国道	修繕	（国）１０７号　黒沢トンネル工区	トンネル修繕　L=0.22km	横手市	■	■				23		―
	A01-195	道路	一般	秋田県	直接	秋田県	国道	修繕	（国）１０７号　獅子倉トンネル工区	トンネル補修　L=0.21km	横手市	■	■				44		―
	A01-196	道路	一般	秋田県	直接	秋田県	国道	修繕	（国）１０７号　相野々トンネル工区	トンネル補修　L=0.28km	横手市	■	■	■			125		―
	A01-197	道路	一般	秋田県	直接	秋田県	国道	修繕	（国）１０８号　秋ノ宮工区（仙秋鬼首トンネル）	トンネル設備　L=3.53km	湯沢市	■	■	■			462		―
	A01-198	道路	一般	秋田県	直接	秋田県	国道	修繕	（国）３９８号　山谷工区外	トンネル設備　L=0.51km	湯沢市	■					194		―
	A01-199	道路	一般	秋田県	直接	秋田県	都道府県道	修繕	（主）雄和岩城線　内道川JRアンダーパス工区	アンダーパス補修　L=0.01km	由利本荘市	■	■				100		―

A 基幹事業

基幹事業（大）	番号	事業種別	地域種別	交付対象	直接間接	事業者	種別１	種別２	要素となる事業名（事業箇所）	事業内容（延長・面積等）	市区町村名／港湾・地区名	事業実施期間（年度） H31	R02	R03	R04	R05	全体事業費（百万円）	費用便益比	個別施設計画策定状況
		一体的に実施することにより期待される効果																	
		備考																	
道路事業	A01-200	道路	一般	秋田県	直接	秋田県	都道府県道	修繕	（一）大館能代空港東線 千樹里トンネル工区	トンネル設備　L=0.29km	北秋田市	■	■				50		―
	A01-201	道路	一般	秋田県	直接	秋田県	都道府県道	修繕	（主）大館十和田湖線 雪沢トンネル工区	トンネル設備　L=0.25km	大館市	■	■				57		―
	A01-202	道路	一般	秋田県	直接	秋田県	都道府県道	修繕	（主）男鹿半島線　加茂青砂ロックシェッド工区	シェッド補修　L=0.14km	男鹿市	■	■				0		―
	A01-203	道路	一般	秋田県	直接	秋田県	国道	修繕	（国）３４１号　楢森トンネル工区	トンネル補修　L=0.45km	仙北市	■	■				70		―
	A01-204	道路	一般	秋田県	直接	秋田県	国道	修繕	（国）３４１号　中嶺トンネル工区	トンネル修繕　L=0.16km	仙北市	■	■				30		―
	A01-205	道路	一般	秋田県	直接	秋田県	国道	修繕	（国）３４１号　沼田ボックスカルバート工区	ボックス補修　L=0.04km	仙北市	■	■				30		―

A 基幹事業

基幹事業（大）	番号	事業種別	地域種別	交付対象	直接間接	事業者	種別１	種別２	要素となる事業名（事業箇所）	事業内容（延長・面積等）	市区町村名／港湾・地区名	事業実施期間（年度） H31	R02	R03	R04	R05	全体事業費（百万円）	費用便益比	個別施設計画策定状況
		一体的に実施することにより期待される効果																	
		備考																	
道路事業	A01-206	道路	一般	鹿角市	直接	鹿角市	市町村道	修繕	（１）花輪小坂線ほか	舗装補修L=4.0km、路面性状調査、修繕計画策定	鹿角市		■	■	■	■	205		―
	A01-207	道路	雪寒	鹿角市	直接	鹿角市	市町村道	雪寒	（２）谷地田町小沢田線	消融雪施設更新　L=390m	鹿角市	■					150		―
	A01-208	道路	雪寒	鹿角市	直接	鹿角市	市町村道	除雪（機械）	除雪機械購入事業	凍結防止剤散布車　2台	鹿角市		■	■	■		34		―
	A01-209	道路	雪寒	小坂町	直接	小坂町	市町村道	雪寒	（他）一本杉線ほか　川通り工区	流雪溝整備　L=1,188m	小坂町	■	■	■	■		130		―
	A01-210	道路	一般	小坂町	直接	小坂町	市町村道	修繕	（１）牛馬長根１号線ほか　牛馬長根工区ほか	舗装修繕　L=1,600m	小坂町	■	■	■	■	■	81		―
	A01-211	道路	一般	小坂町	直接	小坂町	市町村道	改築	（１）上向１号線　下牛馬長根工区	道路改良　L=482m	小坂町	■	■	■	■		110		―

A 基幹事業

基幹事業（大）	番号	事業種別	地域種別	交付対象	直接間接	事業者	種別１	種別２	要素となる事業名（事業箇所）	事業内容（延長・面積等）	市区町村名／港湾・地区名	事業実施期間（年度） H31	R02	R03	R04	R05	全体事業費（百万円）	費用便益比	個別施設計画策定状況
		一体的に実施することにより期待される効果																	
		備考																	
道路事業	A01-212	道路	一般	小坂町	直接	小坂町	市町村道	改築	（他）上小坂２号線　上小坂工区	現道拡幅　L=164m	小坂町	■	■	■	■		82		―
	A01-213	道路	一般	小坂町	直接	小坂町	市町村道	改築	（１）苦竹山崎線　上小坂工区	現道拡幅　L=280m	小坂町		■	■	■	■	80		―
	A01-214	道路	一般	小坂町	直接	小坂町	市町村道	改築	（２）新町山崎線　新町工区	現道拡幅　L=220m	小坂町			■	■	■	62		―
	A01-215	道路	一般	小坂町	直接	小坂町	市町村道	改築	（２）大稲坪１号線　岩沢工区	現道拡幅　L=600m	小坂町			■	■	■	120		―
	A01-216	道路	雪寒	大館市	直接	大館市	市町村道	除雪（機械）	除雪機械購入事業	除雪機械　8台	大館市	■	■	■	■	■	288		―
	A01-217	道路	一般	大館市	直接	大館市	市町村道	修繕	（１）達子・森合線ほか	道路修繕　L=6.6km	大館市	■	■	■	■	■	300		策定済

A 基幹事業

基幹事業（大）	番号	事業種別	地域種別	交付対象	直接間接	事業者	種別１	種別２	要素となる事業名（事業箇所）	事業内容（延長・面積等）	市区町村名／港湾・地区名	事業実施期間（年度） H31	R02	R03	R04	R05	全体事業費（百万円）	費用便益比	個別施設計画策定状況
		一体的に実施することにより期待される効果																	
		備考																	
道路事業	A01-218	道路	一般	大館市	直接	大館市	市町村道	計画調査	道路土工構造物点検	法面点検　N=36箇所	大館市	■	■	■	■	■	23		―
	A01-219	道路	一般	大館市	直接	大館市	市町村道	計画調査	小規模付属物点検	付属物点検　N=347基	大館市	■	■	■	■	■	25		―
	A01-220	道路	一般	大館市	直接	大館市	市町村道	修繕	（１）達子・森合線	法面補修　L=0.2km	大館市		■	■	■	■	195		―
	A01-221	道路	一般	北秋田市	直接	北秋田市	市町村道	修繕	（１）石坂大渕線ほか	舗装補修　N=11箇所	北秋田市	■	■	■	■	■	438		―
	A01-222	道路	雪寒	北秋田市	直接	北秋田市	市町村道	除雪（機械）	除雪機械購入事業	除雪機械　12台	北秋田市	■	■	■	■	■	350		―
	A01-223	道路	一般	北秋田市	直接	北秋田市	市町村道	計画調査	（１）東根田下杉線ほか	道路照明灯点検　N=170基	北秋田市	■	■	■	■		30		―

A 基幹事業

基幹事業（大）	番号	事業種別	地域種別	交付対象	直接間接	事業者	種別１	種別２	要素となる事業名（事業箇所）	事業内容（延長・面積等）	市区町村名／港湾・地区名	事業実施期間（年度） H31	R02	R03	R04	R05	全体事業費（百万円）	費用便益比	個別施設計画策定状況
		一体的に実施することにより期待される効果																	
		備考																	
道路事業	A01-224	道路	一般	上小阿仁村	直接	上小阿仁村	市町村道	修繕	（１）長信田合川線ほか	舗装補修　L=9km	上小阿仁村	■	■	■	■	■	199		―
	A01-225	道路	雪寒	上小阿仁村	直接	上小阿仁村	市町村道	除雪（機械）	除雪機械購入事業	除雪機械　2台	上小阿仁村	■	■	■	■	■	80		―
	A01-226	道路	一般	能代市	直接	能代市	市町村道	修繕	（１）成合逆川線ほか	道路施設修繕　N=13路線	能代市	■	■	■	■	■	687		―
	A01-227	道路	雪寒	能代市	直接	能代市	市町村道	雪寒	（他）真壁地吹越線ほか	防雪柵設置　L=0.6km	能代市	■	■	■			145		―
	A01-228	道路	雪寒	能代市	直接	能代市	市町村道	除雪（機械）	除雪機械購入事業	除雪機械　5台	能代市	■	■	■	■	■	140		―
	A01-229	道路	一般	能代市	直接	能代市	市町村道	計画調査	（１）荷上場藤里線ほか	道路施設点検・長寿命化修繕計画策定	能代市	■	■	■	■	■	22		―

A 基幹事業

基幹事業（大）	番号	事業種別	地域種別	交付対象	直接間接	事業者	種別１	種別２	要素となる事業名（事業箇所）	事業内容（延長・面積等）	市区町村名／港湾・地区名	事業実施期間（年度） H31	R02	R03	R04	R05	全体事業費（百万円）	費用便益比	個別施設計画策定状況
		一体的に実施することにより期待される効果																	
		備考																	
道路事業	A01-230	道路	一般	能代市	直接	能代市	市町村道	交安	淳城西小学校地区ほか	通学路安全対策	能代市	■					10		―
	A01-231	道路	雪寒	藤里町	直接	藤里町	市町村道	除雪（機械）	除雪機械購入事業	除雪機械　3台	藤里町		■	■	■		64		―
	A01-232	道路	雪寒	三種町	直接	三種町	市町村道	除雪（機械）	除雪機械購入事業	除雪機械　2台	三種町			■	■		50		―
	A01-233	道路	一般	三種町	直接	三種町	市町村道	修繕	（１）温泉上台線	舗装補修　L=0.5km	三種町	■	■				29		―
	A01-234	道路	一般	三種町	直接	三種町	市町村道	修繕	（１）鹿渡幹線	道路補修　L=0.38km	三種町	■					40		―
	A01-235	道路	一般	三種町	直接	三種町	市町村道	改築	（他）増沢三ツ石線	現道拡幅　L=0.14km	三種町	■					25		―

A 基幹事業

基幹事業（大）	番号	事業種別	地域種別	交付対象	直接間接	事業者	種別１	種別２	要素となる事業名（事業箇所）	事業内容（延長・面積等）	市区町村名／港湾・地区名	事業実施期間（年度） H31	R02	R03	R04	R05	全体事業費（百万円）	費用便益比	個別施設計画策定状況
		一体的に実施することにより期待される効果																	
		備考																	
道路事業	A01-236	道路	一般	三種町	直接	三種町	市町村道	計画調査	（１）川尻１号線ほか	路面性状調査	三種町					■	10		―
	A01-237	道路	一般	八峰町	直接	八峰町	市町村道	修繕	白神二ッ森線ほか	災害防除　L=0.1km	八峰町			■	■	■	19		―
	A01-238	道路	一般	八峰町	直接	八峰町	市町村道	修繕	小入川岩館線ほか	舗装補修　L=0.6km	八峰町	■	■				39		―
	A01-239	道路	一般	八峰町	直接	八峰町	市町村道	修繕	沼田田中線ほか	舗装補修　L=1.2km	八峰町	■	■	■	■		52		―
	A01-240	道路	一般	八峰町	直接	八峰町	市町村道	改築	大信田バイパス線ほか	バイパス　L=0.1km	八峰町			■	■		32		―
	A01-241	道路	雪寒	八峰町	直接	八峰町	市町村道	除雪（機械）	除雪機械購入事業	除雪機械　3台	八峰町			■	■	■	30		―

A 基幹事業

基幹事業（大）	番号	事業種別	地域種別	交付対象	直接間接	事業者	種別１	種別２	要素となる事業名（事業箇所）	事業内容（延長・面積等）	市区町村名／港湾・地区名	事業実施期間（年度） H31	R02	R03	R04	R05	全体事業費（百万円）	費用便益比	個別施設計画策定状況
		一体的に実施することにより期待される効果																	
		備考																	
道路事業	A01-242	道路	一般	八峰町	直接	八峰町	市町村道	改築	目名潟大沢線ほか３路線	道路拡幅等　L=1.6km	八峰町				■	■	143		―
	A01-243	道路	一般	男鹿市	直接	男鹿市	市町村道	交安	展望台線	防護柵　L=0.9km	男鹿市	■					16		―
	A01-244	道路	一般	男鹿市	直接	男鹿市	市町村道	修繕	船越脇本線ほか	舗装補修　L=8.0km	男鹿市	■	■	■	■	■	265		―
	A01-245	道路	雪寒	男鹿市	直接	男鹿市	市町村道	除雪（機械）	除雪機械購入事業	除雪機械　N=2台	男鹿市		■	■			44		―
	A01-246	道路	一般	潟上市	直接	潟上市	市町村道	修繕	追分下出戸線ほか	舗装補修	潟上市	■	■	■	■	■	158		―
	A01-247	道路	一般	潟上市	直接	潟上市	市町村道	計画調査	路面性状調査・長寿命化修繕計画作成	調査・計画策定	潟上市	■	■	■	■	■	38		―

A 基幹事業

基幹事業（大）	番号	事業種別	地域種別	交付対象	直接間接	事業者	種別１	種別２	要素となる事業名（事業箇所）	事業内容（延長・面積等）	市区町村名／港湾・地区名	事業実施期間（年度） H31	R02	R03	R04	R05	全体事業費（百万円）	費用便益比	個別施設計画策定状況
		一体的に実施することにより期待される効果																	
		備考																	
道路事業	A01-248	道路	雪寒	潟上市	直接	潟上市	市町村道	除雪（機械）	除雪機械購入事業	除雪機械	潟上市				■	■	50		―
	A01-249	道路	一般	潟上市	直接	潟上市	市町村道	修繕	広域秋田五城目線	法面改良	潟上市	■	■	■	■	■	30		―
	A01-250	道路	一般	五城目町	直接	五城目町	市町村道	修繕	（１）上町線外	道路修繕　L=1.5km	五城目町	■	■	■	■	■	90		―
	A01-251	道路	一般	五城目町	直接	五城目町	市町村道	修繕	（他）西野四ツ谷線外	舗装補修　L=5.5km	五城目町	■	■	■	■	■	125		―
	A01-252	道路	一般	五城目町	直接	五城目町	市町村道	修繕	（他）町山線外	現道拡幅　L=2.0km	五城目町	■	■	■			50		―
	A01-253	道路	一般	五城目町	直接	五城目町	市町村道	修繕	（１）磯ノ目線外	排水施設対策　L=496m	五城目町			■	■	■	60		―

A 基幹事業

基幹事業（大）	番号	事業種別	地域種別	交付対象	直接間接	事業者	種別１	種別２	要素となる事業名（事業箇所）	事業内容（延長・面積等）	市区町村名／港湾・地区名	事業実施期間（年度） H31	R02	R03	R04	R05	全体事業費（百万円）	費用便益比	個別施設計画策定状況
		一体的に実施することにより期待される効果																	
		備考																	
道路事業	A01-254	道路	一般	八郎潟町	直接	八郎潟町	市町村道	交安	上沖谷地昼根下１号線	側溝改良　L=157m	八郎潟町		■	■	■		32		―
	A01-255	道路	一般	八郎潟町	直接	八郎潟町	市町村道	改築	八郎潟線ほか	現道拡幅　L=1.0km	八郎潟町	■	■	■	■	■	106		―
	A01-256	道路	一般	八郎潟町	直接	八郎潟町	市町村道	修繕	小池線ほか	舗装補修　L=2.6km	八郎潟町	■	■	■	■	■	167		―
	A01-257	道路	一般	八郎潟町	直接	八郎潟町	市町村道	修繕	路面性状調査・長寿命化計画	路面性状調査・計画策定	八郎潟町		■	■	■	■	9		―
	A01-258	道路	一般	井川町	直接	井川町	市町村道	修繕	（１）今戸飯田川線外	舗装補修　L=0.77km	井川町	■					28		―
	A01-259	道路	一般	井川町	直接	井川町	市町村道	修繕	路面性状調査・長寿命化修繕計画策定	路面性状調査・計画策定	井川町	■	■	■	■	■	30		―

A 基幹事業

基幹事業（大）	番号	事業種別	地域種別	交付対象	直接間接	事業者	種別１	種別２	要素となる事業名（事業箇所）	事業内容（延長・面積等）	市区町村名／港湾・地区名	事業実施期間（年度） H31	R02	R03	R04	R05	全体事業費（百万円）	費用便益比	個別施設計画策定状況
		一体的に実施することにより期待される効果																	
		備考																	
道路事業	A01-260	道路	一般	井川町	直接	井川町	市町村道	修繕	（１）今戸海老沢線外	舗装補修　L=4,022m	井川町	■	■	■	■		135		―
	A01-261	道路	一般	大潟村	直接	大潟村	市町村道	修繕	一級幹線排水路沿線ほか	舗装補修	大潟村	■	■	■	■	■	131		―
	A01-262	道路	一般	由利本荘市	直接	由利本荘市	市町村道	修繕	（１）川口二十六木線外	道路修繕・舗装補修　L=67.5km	由利本荘市	■	■	■	■	■	100		―
	A01-263	道路	雪寒	由利本荘市	直接	由利本荘市	市町村道	除雪（機械）	除雪機械購入事業	除雪機械　22台	由利本荘市	■	■	■	■	■	250		―
	A01-264	道路	一般	由利本荘市	直接	由利本荘市	市町村道	修繕	（１）猿倉花立線ほか	災害防除　N=20箇所	由利本荘市	■	■				50		―
	A01-265	道路	雪寒	由利本荘市	直接	由利本荘市	市町村道	雪寒	（１）御伊勢下中島線	防雪柵　L=0.6km	由利本荘市	■	■	■	■	■	80		―

A 基幹事業

基幹事業（大）	番号	事業種別	地域種別	交付対象	直接間接	事業者	種別１	種別２	要素となる事業名（事業箇所）	事業内容（延長・面積等）	市区町村名／港湾・地区名	事業実施期間（年度） H31	R02	R03	R04	R05	全体事業費（百万円）	費用便益比	個別施設計画策定状況
		一体的に実施することにより期待される効果																	
		備考																	
道路事業	A01-266	道路	一般	由利本荘市	直接	由利本荘市	市町村道	改築	船岡31号線	道路改良　L=220m	由利本荘市	■	■				25		―
	A01-267	道路	一般	由利本荘市	直接	由利本荘市	市町村道	交安	由利飛鳥線	道路施設修繕　N=1箇所	由利本荘市	■					37		―
	A01-268	道路	一般	由利本荘市	直接	由利本荘市	市町村道	交安	由利中央線	道路施設修繕　N=1箇所	由利本荘市	■					63		―
	A01-269	道路	一般	由利本荘市	直接	由利本荘市	市町村道	交安	小園線	道路施設修繕　N=1箇所	由利本荘市	■					6		―
	A01-270	道路	一般	横手市	直接	横手市	市町村道	交安	駅東線	防護柵　N=1箇所	横手市	■					6		―
	A01-271	道路	一般	横手市	直接	横手市	市町村道	交安	横手環状線	防護柵　N=3箇所	横手市	■					12		―

A 基幹事業

基幹事業（大）	番号	事業種別	地域種別	交付対象	直接間接	事業者	種別１	種別２	要素となる事業名（事業箇所）	事業内容（延長・面積等）	市区町村名／港湾・地区名	事業実施期間（年度） H31	R02	R03	R04	R05	全体事業費（百万円）	費用便益比	個別施設計画策定状況
		一体的に実施することにより期待される効果																	
		備考																	
道路事業	A01-272	道路	一般	横手市	直接	横手市	市町村道	計画調査	道路ｽﾄｯｸ計画	道路点検調査、計画策定	横手市	■	■	■	■	■	60		－
	A01-273	道路	雪寒	にかほ市	直接	にかほ市	市町村道	除雪（機械）	除雪機械購入事業	除雪機械　3台	にかほ市	■	■	■	■	■	60		－
	A01-274	道路	一般	にかほ市	直接	にかほ市	市町村道	改築	象潟大竹線	現道拡幅・バイパス　L=2.0km	にかほ市	■	■	■	■	■	720		－
	A01-275	道路	雪寒	大仙市	直接	大仙市	市町村道	除雪（機械）	除雪機械購入事業	除雪機械購入　22台	大仙市	■	■	■	■	■	674		－
	A01-276	道路	一般	大仙市	直接	大仙市	市町村道	修繕	市道幹線路面修繕事業	路面修繕　L=7.7km	大仙市	■	■	■	■	■	232		－
	A01-277	道路	一般	大仙市	直接	大仙市	市町村道	修繕	道路施設老朽化対策事業	主要幹線道路の道路施設点検及び対策	大仙市	■	■	■	■	■	48		－

A 基幹事業

基幹事業（大）	番号	事業種別	地域種別	交付対象	直接間接	事業者	種別１	種別２	要素となる事業名（事業箇所）	事業内容（延長・面積等）	市区町村名／港湾・地区名	事業実施期間（年度） H31	R02	R03	R04	R05	全体事業費（百万円）	費用便益比	個別施設計画策定状況
		一体的に実施することにより期待される効果																	
		備考																	
道路事業	A01-278	道路	一般	大仙市	直接	大仙市	市町村道	修繕	市道幹線法面修繕事業	法面修繕	大仙市	■	■	■	■	■	109		―
	A01-279	道路	一般	大仙市	直接	大仙市	市町村道	計画調査	路面性状調査	幹線道路　N=78路線	大仙市	■	■	■	■	■	50		―
	A01-280	道路	一般	仙北市	直接	仙北市	市町村道	修繕	（１）観光線	舗装補修　L=4.1km	仙北市	■	■	■	■	■	58		―
	A01-281	道路	雪寒	仙北市	直接	仙北市	市町村道	除雪（機械）	除雪機械購入事業	除雪機械　5台	仙北市	■	■	■	■	■	174		―
	A01-282	道路	雪寒	仙北市	直接	仙北市	市町村道	雪寒	流雪溝用導水路整備	流雪溝用導水路　L=2.0km	仙北市	■	■	■	■	■	74		―
	A01-283	道路	一般	仙北市	直接	仙北市	市町村道	修繕	（１）荒屋敷下延線ほか	舗装補修　L=17.1km	仙北市	■	■	■	■	■	468		―

A 基幹事業

基幹事業（大）	番号	事業種別	地域種別	交付対象	直接間接	事業者	種別１	種別２	要素となる事業名（事業箇所）	事業内容（延長・面積等）	市区町村名／港湾・地区名	事業実施期間（年度） H31	R02	R03	R04	R05	全体事業費（百万円）	費用便益比	個別施設計画策定状況
		一体的に実施することにより期待される効果																	
		備考																	
道路事業	A01-284	道路	一般	美郷町	直接	美郷町	市町村道	修繕	切上・東君堂線ほか37路線	舗装補修　N=37路線	美郷町	■	■	■	■	■	1,401		―
	A01-285	道路	雪寒	美郷町	直接	美郷町	市町村道	除雪（機械）	除雪機械購入事業	除雪機械　8台	美郷町	■	■	■	■	■	345		―
	A01-286	道路	一般	美郷町	直接	美郷町	市町村道	計画調査	道路ストック点検	路面性状調査・構造物点検	美郷町		■	■	■	■	90		―
	A01-287	道路	一般	美郷町	直接	美郷町	市町村道	修繕	本堂城回1号線ほか7路線	舗装補修　8路線L=7.1km	美郷町	■	■	■	■	■	300		―
	A01-288	道路	一般	美郷町	直接	美郷町	市町村道	修繕	都野・東君堂線ほか3路線	舗装補修　4路線L=13.1km	美郷町	■	■	■	■	■	300		―
	A01-289	道路	一般	横手市	直接	横手市	市町村道	修繕	（２）卸団地中央線ほか	舗装補修　L=23.87km	横手市	■	■	■	■	■	300		―

A 基幹事業

基幹事業（大）	番号	事業種別	地域種別	交付対象	直接間接	事業者	種別１	種別２	要素となる事業名（事業箇所）	事業内容（延長・面積等）	市区町村名／港湾・地区名	事業実施期間（年度） H31	R02	R03	R04	R05	全体事業費（百万円）	費用便益比	個別施設計画策定状況
		一体的に実施することにより期待される効果																	
		備考																	
道路事業	A01-290	道路	雪寒	横手市	直接	横手市	市町村道	除雪（機械）	除雪機械購入事業	除雪機械	横手市	■	■	■	■	■	485		―
	A01-291	道路	雪寒	横手市	直接	横手市	市町村道	雪寒	（１）陸合造山線ほか	防雪柵設置　L=2.67km	横手市	■	■	■	■	■	450		―
	A01-292	道路	一般	湯沢市	直接	湯沢市	市町村道	修繕	岩崎二井田線ほか	舗装補修　L=15.0km	湯沢市	■	■	■	■	■	820		策定済
	A01-293	道路	一般	湯沢市	直接	湯沢市	市町村道	修繕	山居野・殿上線ほか	補強土壁　L=0.12km	湯沢市	■	■	■	■	■	300		―
	A01-294	道路	雪寒	湯沢市	直接	湯沢市	市町村道	雪寒	湯沢工業団地線ほか	防雪柵整備　L=3.3km	湯沢市	■	■	■	■	■	452		―
	A01-295	道路	雪寒	湯沢市	直接	湯沢市	市町村道	雪寒	西愛宕南10号線ほか	流雪溝整備　L=5.2km	湯沢市	■	■	■	■	■	609		―

A 基幹事業

基幹事業（大）	番号	事業種別	地域種別	交付対象	直接間接	事業者	種別１	種別２	要素となる事業名（事業箇所）	事業内容（延長・面積等）	市区町村名／港湾・地区名	事業実施期間（年度） H31	R02	R03	R04	R05	全体事業費（百万円）	費用便益比	個別施設計画策定状況
		一体的に実施することにより期待される効果																	
		備考																	
道路事業	A01-296	道路	雪寒	湯沢市	直接	湯沢市	市町村道	除雪（機械）	除雪機械購入事業	除雪機械　9台	湯沢市	■	■	■	■	■	395		―
	A01-297	道路	雪寒	湯沢市	直接	湯沢市	市町村道	雪寒	嶽ノ下掵上線	消融雪施設更新　N=9箇所	湯沢市	■	■	■	■	■	70		―
	A01-298	道路	一般	湯沢市	直接	湯沢市	市町村道	計画調査	道路施設点検	道路施設点検　N=70箇所	湯沢市	■	■	■			25		―
	A01-299	道路	一般	羽後町	直接	羽後町	市町村道	修繕	北沢線ほか	舗装補修　L=7.8km	羽後町	■	■	■	■	■	310		―
	A01-300	道路	雪寒	羽後町	直接	羽後町	市町村道	除雪（機械）	除雪機械購入事業	除雪機械　7台	羽後町	■	■	■	■	■	160		―
	A01-301	道路	雪寒	羽後町	直接	羽後町	市町村道	雪寒	道路情報表示板設置事業	道路情報表示板設置　N=2台	羽後町		■	■			24		―

A 基幹事業

基幹事業（大）	番号	事業種別	地域種別	交付対象	直接間接	事業者	種別１	種別２	要素となる事業名（事業箇所）	事業内容（延長・面積等）	市区町村名／港湾・地区名	事業実施期間（年度） H31	R02	R03	R04	R05	全体事業費（百万円）	費用便益比	個別施設計画策定状況
		一体的に実施することにより期待される効果																	
		備考																	
道路事業	A01-302	道路	一般	羽後町	直接	羽後町	市町村道	修繕	羽後トンネル	トンネル照明設備工事　N=51台	羽後町	■	■	■			100		―
	A01-303	道路	雪寒	東成瀬村	直接	東成瀬村	市町村道	雪寒	（１）滝ノ沢平良線	流雪溝整備 L=1280m	東成瀬村	■					10		―
	A01-304	道路	雪寒	東成瀬村	直接	東成瀬村	市町村道	除雪（機械）	除雪機械購入事業	除雪機械　4台	東成瀬村	■	■	■	■	■	133		―
	A01-305	道路	雪寒	東成瀬村	直接	東成瀬村	市町村道	雪寒	（１）三又岩井川線ほか	散水施設修繕　N=2箇所	東成瀬村	■	■	■	■		106		―
	A01-306	道路	一般	東成瀬村	直接	東成瀬村	市町村道	修繕	田子内旧国道線ほか	舗装補修　L=8338m	東成瀬村	■	■	■	■	■	367		―
	A01-307	道路	一般	東成瀬村	直接	東成瀬村	市町村道	改築	（２）宮田上林線	現道拡幅　L=654m	東成瀬村	■	■	■	■	■	88		―

A 基幹事業

基幹事業（大）	番号	事業種別	地域種別	交付対象	直接間接	事業者	種別１	種別２	要素となる事業名（事業箇所）	事業内容（延長・面積等）	市区町村名／港湾・地区名	事業実施期間（年度） H31	R02	R03	R04	R05	全体事業費（百万円）	費用便益比	個別施設計画策定状況
		一体的に実施することにより期待される効果																	
		備考																	
道路事業	A01-308	道路	雪寒	東成瀬村	直接	東成瀬村	市町村道	雪寒	（１）岩井川旧国道線	流雪溝整備　L=800m	東成瀬村			■	■	■	80		―
	A01-309	道路	一般	東成瀬村	直接	東成瀬村	市町村道	修繕	（２）谷地線ほか	局部改良　L=0.15km	東成瀬村		■	■	■	■	25		―
	A01-310	道路	一般	大仙市	直接	大仙市	市町村道	改築	市道幹線路肩改修事業 南外・神岡工区	現道拡幅　5.6km	大仙市	■					69		―
	A01-311	道路	一般	秋田県	直接	秋田県	国道	修繕	（国）１０３号　大滝内沢工区	法面対策	鹿角市	■					50		―
	A01-312	道路	一般	秋田県	直接	秋田県	都道府県道	修繕	（一）楢渕横渡線　若林工区	法面対策	由利本荘市	■	■				38		―
	A01-313	道路	一般	秋田県	直接	秋田県	都道府県道	修繕	（一）稲庭高松線　稲庭岩城工区	落石防護柵	湯沢市	■					40		―

A 基幹事業

基幹事業（大）	番号	事業種別	地域種別	交付対象	直接間接	事業者	種別１	種別２	要素となる事業名（事業箇所）	事業内容（延長・面積等）	市区町村名／港湾・地区名	事業実施期間（年度） H31	R02	R03	R04	R05	全体事業費（百万円）	費用便益比	個別施設計画策定状況
		一体的に実施することにより期待される効果																	
		備考																	
道路事業	A01-314	道路	一般	秋田県	直接	秋田県	国道	改築	（国）１０５号　徳沢工区	局部改良	由利本荘市	■	■				290		－
	A01-315	道路	一般	東成瀬村	直接	東成瀬村	市町村道	修繕	谷地線	法面対策	東成瀬村	■					5		－
	A01-316	道路	一般	秋田県	直接	秋田県	都道府県道	改築	（主）大曲大森羽後線安良町工区	バイパス　L=2.8km	羽後町	■					226		－
	A01-317	道路	一般	秋田県	直接	秋田県	国道	修繕	（国）２８２号　古遠部沢国有林工区	法面対策	小坂町	■	■				135		－
	A01-318	道路	一般	秋田県	直接	秋田県	国道	修繕	（国）１０８号　模渕工区	法面対策	由利本荘市	■	■				90		－
	A01-319	道路	一般	秋田県	直接	秋田県	国道	修繕	（国）３９７号　岩井川字野尻工区	法面対策	東成瀬村	■					15		－

A 基幹事業

基幹事業（大）	番号	事業種別	地域種別	交付対象	直接間接	事業者	種別１	種別２	要素となる事業名（事業箇所）	事業内容（延長・面積等）	市区町村名／港湾・地区名	事業実施期間（年度） H31	R02	R03	R04	R05	全体事業費（百万円）	費用便益比	個別施設計画策定状況
		一体的に実施することにより期待される効果																	
		備考																	
道路事業	A01-320	道路	一般	秋田県	直接	秋田県	国道	修繕	（国）１０５号　鬼ノ又工区	法面対策	仙北市	■					15		―
	A01-321	道路	一般	秋田県	直接	秋田県	国道	修繕	（国）３９８号　桐〆平山工区	落石対策	湯沢市	■					20		―
	A01-322	道路	一般	秋田県	直接	秋田県	都道府県道	修繕	（主）男鹿半島線　門前工区	落石対策	男鹿市	■	■				80		―
	A01-323	道路	一般	秋田県	直接	秋田県	国道	修繕	（国）２８２号　湯瀬古館工区	法面対策	鹿角市	■					15		―
	A01-324	道路	一般	秋田県	直接	秋田県	国道	修繕	（国）３４１号　熊沢工区	法面対策	鹿角市	■	■				30		―
	A01-325	道路	一般	秋田県	直接	秋田県	都道府県道	修繕	（主）仁賀保矢島館合線　荒沢工区	排水施設対策	由利本荘市	■	■				100		―

A 基幹事業

基幹事業（大）	番号	事業種別	地域種別	交付対象	直接間接	事業者	種別１	種別２	要素となる事業名（事業箇所）	事業内容（延長・面積等）	市区町村名／港湾・地区名	事業実施期間（年度） H31	R02	R03	R04	R05	全体事業費（百万円）	費用便益比	個別施設計画策定状況
		一体的に実施することにより期待される効果																	
		備考																	
道路事業	A01-326	道路	一般	湯沢市	直接	湯沢市	市町村道	修繕	試験場線	排水施設対策	湯沢市	■	■				100		－
	A01-327	道路	一般	秋田県	直接	秋田県	国道	修繕	（国）２８２号　才田	排水施設対策	鹿角市	■					20		－
	A01-328	道路	一般	秋田県	直接	秋田県	国道	修繕	（国）２８２号　小豆沢碇工区	排水施設対策	鹿角市	■					10		－
	A01-329	道路	一般	秋田県	直接	秋田県	国道	修繕	（国）２８５号　七倉工区	排水施設対策	五城目町		■				10		－
	A01-330	道路	一般	秋田県	直接	秋田県	都道府県道	修繕	（一）田山花輪線　下夕町工区	排水施設対策	鹿角市	■	■				60		－
	A01-331	道路	一般	秋田県	直接	秋田県	都道府県道	修繕	（主）角館六郷線　太田工区	排水施設対策	大仙市	■					10		－
	A01-332	道路	一般	秋田県	直接	秋田県	国道	修繕	（国）１０７号　黒沢スノーシェッド工区	道路照明対策（シェッド内照明）	横手市		■				5		－

A 基幹事業

基幹事業（大）	番号	事業種別	地域種別	交付対象	直接間接	事業者	種別１	種別２	要素となる事業名（事業箇所）	事業内容（延長・面積等）	市区町村名／港湾・地区名	事業実施期間（年度） H31	R02	R03	R04	R05	全体事業費（百万円）	費用便益比	個別施設計画策定状況
		一体的に実施することにより期待される効果																	
		備考																	
道路事業	A01-333	道路	一般	秋田県	直接	秋田県	国道	修繕	（国）１０７号　相野々スノーシェッド	道路照明対策（シェッド内照明）	横手市		■				6		－
	A01-334	道路	一般	由利本荘市	直接	由利本荘市	市町村道	修繕	（１）赤沼下御門線　本荘(2)工区	道路照明対策	由利本荘市	■					23		－
	A01-335	道路	一般	由利本荘市	直接	由利本荘市	市町村道	修繕	（１）松ヶ崎亀田線　本荘(3)工区	道路照明対策	由利本荘市		■				2		－
	A01-336	道路	一般	由利本荘市	直接	由利本荘市	市町村道	修繕	（１）由利飛鳥線　本荘(5)工区	道路照明対策	由利本荘市		■				10		－
	A01-337	道路	一般	由利本荘市	直接	由利本荘市	市町村道	修繕	（１）大町銀座通線　本荘(4)工区	道路照明対策	由利本荘市	■					6		－
	A01-338	道路	一般	大仙市	直接	大仙市	市町村道	修繕	（１）飯田線　大曲日の出町工区	道路照明対策	大仙市	■					6		－

A 基幹事業

基幹事業（大）	番号	事業種別	地域種別	交付対象	直接間接	事業者	種別１	種別２	要素となる事業名（事業箇所）	事業内容（延長・面積等）	市区町村名／港湾・地区名	事業実施期間（年度） H31	R02	R03	R04	R05	全体事業費（百万円）	費用便益比	個別施設計画策定状況
		一体的に実施することにより期待される効果																	
		備考																	
道路事業	A01-339	道路	一般	大仙市	直接	大仙市	市町村道	修繕	（1）飯田線　飯田工区	道路照明対策	大仙市	■					1		－
	A01-340	道路	一般	大仙市	直接	大仙市	市町村道	修繕	（1）駅東線　大花町工区	道路照明対策	大仙市		■				6		－
	A01-341	道路	一般	大仙市	直接	大仙市	市町村道	修繕	（1）駅前通り線　大曲通町工区	道路照明対策	大仙市		■				1		－
	A01-342	道路	一般	大仙市	直接	大仙市	市町村道	修繕	（1）上栄町線　大曲栄町工区	道路照明対策	大仙市	■					1		－
	A01-343	道路	一般	大仙市	直接	大仙市	市町村道	修繕	（1）中沢・大曲インターチェンジ線　内小友工区	道路照明対策	大仙市		■				2		－
	A01-344	道路	一般	大仙市	直接	大仙市	市町村道	修繕	（1）追分下深井線　川目工区	道路照明対策	大仙市		■				2		－

A 基幹事業

基幹事業（大）	番号	事業種別	地域種別	交付対象	直接間接	事業者	種別１	種別２	要素となる事業名（事業箇所）	事業内容（延長・面積等）	市区町村名／港湾・地区名	事業実施期間（年度） H31	R02	R03	R04	R05	全体事業費（百万円）	費用便益比	個別施設計画策定状況
		一体的に実施することにより期待される効果																	
		備考																	
道路事業	A01-345	道路	一般	湯沢市	直接	湯沢市	市町村道	修繕	（１）御屋敷線	道路照明対策	湯沢市	■	■				10		－
	A01-346	道路	一般	秋田県	直接	秋田県	都道府県道	修繕	（主）二ツ井森吉線　たたらトンネル工区	道路照明対策（トンネル照明）	能代市	■					30		－
	A01-347	道路	一般	秋田県	直接	秋田県	国道	修繕	（国）１０７号　新諏訪山トンネル工区	道路照明対策（トンネル照明）	由利本荘市	■					20		－
	A01-348	道路	一般	秋田県	直接	秋田県	都道府県道	修繕	（主）秋田昭和線　手形トンネル工区	道路照明対策（トンネル照明）	秋田市	■					100		－
	A01-349	道路	一般	秋田県	直接	秋田県	国道	修繕	（国）１０７号　絆の茂里トンネル工区	道路照明対策（トンネル照明）	由利本荘市	■					30		－
	A01-350	道路	一般	秋田県	直接	秋田県	国道	修繕	（国）１０７号　鳥田目トンネル工区	道路照明施設（トンネル照明）	由利本荘市	■					40		－

A 基幹事業

基幹事業（大）	番号	事業種別	地域種別	交付対象	直接間接	事業者	種別１	種別２	要素となる事業名（事業箇所）	事業内容（延長・面積等）	市区町村名／港湾・地区名	事業実施期間（年度） H31	R02	R03	R04	R05	全体事業費（百万円）	費用便益比	個別施設計画策定状況
		一体的に実施することにより期待される効果																	
		備考																	
道路事業	A01-351	道路	一般	秋田県	直接	秋田県	国道	修繕	（国）１０７号　東由利トンネル工区	道路照明対策（トンネル照明）	由利本荘市	■					30		－
	A01-352	道路	一般	秋田県	直接	秋田県	国道	修繕	（国）３９８号　栗駒大湯トンネル工区	道路照明対策（トンネル照明）	湯沢市	■					50		－
	A01-353	道路	一般	秋田県	直接	秋田県	都道府県道	修繕	（主）横手東由利線　笹倉トンネル工区	道路照明対策（トンネル照明）	由利本荘市	■					30		－
	A01-354	道路	一般	秋田県	直接	秋田県	都道府県道	修繕	（一）楢渕横渡線　黒沢トンネル工区	道路照明対策（トンネル照明）	由利本荘市	■					25		－
	A01-355	道路	一般	秋田県	直接	秋田県	都道府県道	修繕	（主）秋田雄和本荘線　田代峠トンネル工区	道路照明対策（トンネル照明）	由利本荘市	■					40		－
	A01-356	道路	一般	秋田県	直接	秋田県	国道	修繕	（国）１０５号　赤沼JRアンダーパス	道路照明対策（ボックス照明）	由利本荘市	■					20		－

A 基幹事業

基幹事業（大）	番号	事業種別	地域種別	交付対象	直接間接	事業者	種別１	種別２	要素となる事業名（事業箇所）	事業内容（延長・面積等）	市区町村名／港湾・地区名	事業実施期間（年度） H31	R02	R03	R04	R05	全体事業費（百万円）	費用便益比	個別施設計画策定状況
		一体的に実施することにより期待される効果																	
		備考																	
道路事業	A01-357	道路	一般	秋田県	直接	秋田県	都道府県道	修繕	（一）仁賀保停車場線 平沢JRアンダーパス工区	道路照明対策（ボックス照明）	にかほ市	■					20		―
	A01-358	道路	一般	秋田県	直接	秋田県	都道府県道	修繕	（主）本荘西目線　葛法トンネル工区	道路照明対策（トンネル照明）	由利本荘市	■					20		―
	A01-359	道路	一般	秋田県	直接	秋田県	国道	修繕	（国）３４１号　松峰トンネル工区	道路照明対策（トンネル照明）	大仙市	■					25		―
	A01-360	道路	一般	秋田県	直接	秋田県	都道府県道	修繕	（一）稲庭高松線　宇留倉トンネル工区	道路照明対策（トンネル照明）	湯沢市	■					70		―
	A01-361	道路	一般	秋田県	直接	秋田県	国道	修繕	（国）３４２号　夢仙人トンネル工区	道路照明対策（トンネル照明）	東成瀬村	■					160		―
	A01-362	道路	一般	秋田県	直接	秋田県	国道	修繕	（国）１０１号　船川工区	道路情報板停電対策	男鹿市	■					10		―

A 基幹事業

基幹事業（大）	番号	事業種別	地域種別	交付対象	直接間接	事業者	種別１	種別２	要素となる事業名（事業箇所）	事業内容（延長・面積等）	市区町村名／港湾・地区名	事業実施期間（年度） H31	R02	R03	R04	R05	全体事業費（百万円）	費用便益比	個別施設計画策定状況
		一体的に実施することにより期待される効果																	
		備考																	
道路事業	A01-363	道路	一般	秋田県	直接	秋田県	国道	修繕	（国）１０１号　脇本工区	道路情報板停電対策	男鹿市	■					10		－
	A01-364	道路	一般	秋田県	直接	秋田県	都道府県道	修繕	（主）秋田天王線　飯島工区	道路情報版停電対策	秋田市	■					10		－
	A01-365	道路	一般	秋田県	直接	秋田県	都道府県道	修繕	（主）秋田北野田線　下北手工区	道路情報板停電対策	秋田市	■					10		－
	A01-366	道路	一般	秋田県	直接	秋田県	都道府県道	修繕	（主）秋田北インター線　外旭川工区	道路情報板停電対策	秋田市	■					10		－
	A01-367	道路	一般	秋田県	直接	秋田県	国道	修繕	（国）１０１号　須田工区	道路情報板停電対策	能代市	■					5		－
	A01-368	道路	一般	秋田県	直接	秋田県	国道	修繕	（国）３９７号　大森山トンネル工区	道路照明対策（トンネル照明）	東成瀬村	■	■				120		－

A 基幹事業

基幹事業（大）	番号	事業種別	地域種別	交付対象	直接間接	事業者	種別１	種別２	要素となる事業名（事業箇所）	事業内容（延長・面積等）	市区町村名／港湾・地区名	事業実施期間（年度） H31	R02	R03	R04	R05	全体事業費（百万円）	費用便益比	個別施設計画策定状況
		一体的に実施することにより期待される効果																	
		備考																	
道路事業	A01-369	道路	雪寒	大館市	直接	大館市	市町村道	雪寒	除雪情報収集体制強化	積雪感知センサー増設	大館市	■	■				2		―
	A01-370	道路	一般	五城目町	直接	五城目町	市町村道	修繕	（１）雀館幹線	排水施設対策	五城目町	■					50		―
	A01-371	道路	雪寒	秋田県	直接	秋田県	国道	雪寒	（国）３４１号　泉田Ｉ工区	局部改良（豪雪対策）	由利本荘市	■	■				126		―
	A01-372	道路	雪寒	秋田県	直接	秋田県	国道	雪寒	（国）１０５号　鳥坂工区	局部改良（豪雪対策）	北秋田市	■	■				60		―
	A01-373	道路	雪寒	秋田県	直接	秋田県	都道府県道	改築	（主）横手大森大内線　小滝沢Ｉ工区	局部改良（豪雪対策）	由利本荘市	■	■				107		―
	A01-374	道路	雪寒	秋田県	直接	秋田県	国道	雪寒	（国）３４２号　川通工区	局部改良（豪雪対策）	東成瀬村	■					89		―

A 基幹事業

基幹事業（大）	番号	事業種別	地域種別	交付対象	直接間接	事業者	種別１	種別２	要素となる事業名（事業箇所）	事業内容（延長・面積等）	市区町村名／港湾・地区名	事業実施期間（年度） H31	R02	R03	R04	R05	全体事業費（百万円）	費用便益比	個別施設計画策定状況
		一体的に実施することにより期待される効果																	
		備考																	
道路事業	A01-375	道路	雪寒	美郷町	直接	美郷町	市町村道	雪寒	（他）下明子線　野中工区	局部改良（豪雪対策）	美郷町		■				60		―
	A01-376	道路	雪寒	秋田県	直接	秋田県	都道府県道	雪寒	（主）能代二ツ井線　鰄渕～朴瀬工区	局部改良（豪雪対策）	能代市	■	■				20		―
	A01-377	道路	雪寒	秋田県	直接	秋田県	国道	雪寒	（国）３４１号　水沢工区	局部改良（豪雪対策）	鹿角市	■	■				60		―
	A01-378	道路	雪寒	美郷町	直接	美郷町	市町村道	雪寒	（２）作山・南明田地線　六郷工区	局部改良（豪雪対策）	美郷町		■				60		―
	A01-379	道路	雪寒	秋田県	直接	秋田県	国道	雪寒	（国）１０３号　発荷峠（上り）	道路情報板更新（情報発信強化）	小坂町	■					25		―
	A01-380	道路	一般	秋田県	直接	秋田県	国道	雪寒	（国）１０３号　発荷峠（下り）	道路情報板更新（情報発信強化）	小坂町	■					25		―

A 基幹事業

基幹事業（大）	番号	事業種別	地域種別	交付対象	直接間接	事業者	種別１	種別２	要素となる事業名（事業箇所）	事業内容（延長・面積等）	市区町村名／港湾・地区名	事業実施期間（年度） H31	R02	R03	R04	R05	全体事業費（百万円）	費用便益比	個別施設計画策定状況
		一体的に実施することにより期待される効果																	
		備考																	
道路事業	A01-381	道路	雪寒	秋田県	直接	秋田県	都道府県道	雪寒	（主）大館十和田湖線 大茂内工区	道路情報板更新（情報発信強化）	大館市	■					55		―
	A01-382	道路	雪寒	秋田県	直接	秋田県	都道府県道	雪寒	（主）大館十和田湖線 七滝（上り）	道路情報板更新（情報発信強化）	小坂町		■				25		―
	A01-383	道路	雪寒	秋田県	直接	秋田県	都道府県道	雪寒	（主）大館十和田湖線 七滝（下り）	道路情報板更新（情報発信強化）	小坂町		■				25		―
	A01-384	道路	一般	秋田県	直接	秋田県	国道	修繕	（国）４５４号　滝ノ沢２号ロックシェッド	シェッド補修　L=0.15km	小坂町	■	■				104		―
	A01-385	道路	一般	秋田県	直接	秋田県	国道	修繕	（国）４５４号　滝ノ沢３号ロックシェッド	シェッド補修　L=0.16km	小坂町	■	■				129		―
	A01-386	道路	一般	秋田県	直接	秋田県	都道府県道	修繕	（一）比内森吉線　大葛工区	災害防除　L=0.04km	北秋田市	■					20		―

A 基幹事業

基幹事業（大）	番号	事業種別	地域種別	交付対象	直接間接	事業者	種別１	種別２	要素となる事業名（事業箇所）	事業内容（延長・面積等）	市区町村名／港湾・地区名	事業実施期間（年度） H31	R02	R03	R04	R05	全体事業費（百万円）	費用便益比	個別施設計画策定状況
		一体的に実施することにより期待される効果																	
		備考																	
道路事業	A01-387	道路	一般	秋田県	直接	秋田県	国道	修繕	（国）３４２号　仁郷山国有林工区	災害防除　L=0.05km	東成瀬村	■	■				30		―
	A01-388	道路	一般	秋田県	直接	秋田県	都道府県道	修繕	（一）鴻屋桦線　七曲	災害防除	羽後町	■	■	■	■	■	239		―
	A01-389	道路	一般	秋田県	直接	秋田県	都道府県道	修繕	（主）横手東成瀬線　矢神	災害防除	横手市	■					37		―
	A01-390	道路	一般	秋田県	直接	秋田県	都道府県道	修繕	（主）花巻大曲線　六郷東根工区	災害防除	美郷町	■	■	■	■	■	160		―
	A01-391	道路	一般	秋田県	直接	秋田県	国道	交安	（国）２８２号　舟場交差点	防護柵設置	鹿角市	■	■				2		―
	A01-392	道路	一般	秋田県	直接	秋田県	国道	交安	（国）282号　栗平交差点	防護柵設置	鹿角市	■	■				2		―
	A01-393	道路	一般	秋田県	直接	秋田県	都道府県道	交安	（主）鷹巣川井堂川線振興局前	歩道補修	北秋田市	■	■				5		―

A 基幹事業

基幹事業（大）	番号	事業種別	地域種別	交付対象	直接間接	事業者	種別１	種別２	要素となる事業名（事業箇所）	事業内容（延長・面積等）	市区町村名／港湾・地区名	事業実施期間（年度） H31	R02	R03	R04	R05	全体事業費（百万円）	費用便益比	個別施設計画策定状況
		一体的に実施することにより期待される効果																	
		備考																	
道路事業	A01-394	道路	一般	秋田県	直接	秋田県	国道	交安	（国）105号　松本	防護柵設置	由利本荘市	■	■	■			44		－
	A01-395	道路	一般	秋田県	直接	秋田県	都道府県道	交安	（主）鳥海矢島線　上笹子	防護柵設置	由利本荘市	■	■	■			17		－
	A01-396	道路	一般	秋田県	直接	秋田県	都道府県道	交安	（一）西滝沢館線　館	防護柵設置	由利本荘市	■	■				10		－
	A01-397	道路	一般	秋田県	直接	秋田県	国道	交安	（国）105号　切通	防護柵設置	由利本荘市	■	■				2		－
	A01-398	道路	一般	秋田県	直接	秋田県	都道府県道	交安	（主）本荘大内線　三条	防護柵設置	由利本荘市	■	■				2		－
	A01-399	道路	一般	秋田県	直接	秋田県	都道府県道	交安	（一）羽後本荘停車場線　花畑町	防護柵設置	由利本荘市	■	■	■			500		－
	A01-400	道路	一般	秋田県	直接	秋田県	都道府県道	交安	（一）羽後本荘停車場線　給人町	防護柵設置	由利本荘市	■	■				13		－

A 基幹事業

基幹事業（大）	番号	事業種別	地域種別	交付対象	直接間接	事業者	種別１	種別２	要素となる事業名（事業箇所）	事業内容（延長・面積等）	市区町村名／港湾・地区名	事業実施期間（年度） H31	R02	R03	R04	R05	全体事業費（百万円）	費用便益比	個別施設計画策定状況
		一体的に実施することにより期待される効果																	
		備考																	
道路事業	A01-401	道路	一般	秋田県	直接	秋田県	都道府県道	交安	（一）小出金浦線　金浦	防護柵設置	にかほ市	■	■	■			22		－
	A01-402	道路	一般	秋田県	直接	秋田県	国道	交安	（国）105号　四ツ谷交差点	防護柵設置	大仙市	■	■				1		－
	A01-403	道路	一般	秋田県	直接	秋田県	国道	交安	（国）105号　下新谷地	防護柵設置	大仙市	■	■				5		－
	A01-404	道路	一般	秋田県	直接	秋田県	国道	交安	（国）107号　赤坂	防護柵設置	横手市	■	■				2		－
	A01-405	道路	一般	秋田県	直接	秋田県	国道	交安	（国）１０８号　七日町工区	道路情報板　N=1基	由利本荘市		■				30		－
	A01-406	道路	雪寒	秋田県	直接	秋田県	都道府県道	雪寒	（主）十二所花輪大湯線　小平沢工区	防雪柵　L=0.2km	鹿角市		■	■			33		－
	A01-407	道路	雪寒	秋田県	直接	秋田県	国道	雪寒	（国）１０１号　落合工区	歩道融雪更新　L=0.3km	能代市		■	■	■	■	108		－

A 基幹事業

基幹事業（大）	番号	事業種別	地域種別	交付対象	直接間接	事業者	種別１	種別２	要素となる事業名（事業箇所）	事業内容（延長・面積等）	市区町村名／港湾・地区名	事業実施期間（年度） H31	R02	R03	R04	R05	全体事業費（百万円）	費用便益比	個別施設計画策定状況
		一体的に実施することにより期待される効果																	
		備考																	
道路事業	A01-408	道路	雪寒	秋田県	直接	秋田県	都道府県道	雪寒	（主）常盤峰浜線　朴瀬工区外	防雪柵更新　L=0.1km	八峰町		■	■			41		―
	A01-409	道路	雪寒	秋田県	直接	秋田県	都道府県道	雪寒	（主）秋田昭和線　手形山	車道融雪更新　L=0.6km	秋田市		■	■	■	■	320		―
	A01-410	道路	雪寒	秋田県	直接	秋田県	都道府県道	雪寒	（主）入道崎寒風山線　北浦工区	防雪柵新設　L=0.2km	男鹿市		■	■			33		―
	A01-411	道路	雪寒	秋田県	直接	秋田県	都道府県道	雪寒	（一）道村大川線　蒲沼工区	防雪柵新設　L=0.1km	八郎潟町		■	■			25		―
	A01-412	道路	雪寒	秋田県	直接	秋田県	都道府県道	雪寒	（主）秋田雄和本荘線　雄和女米木工区	防雪柵新設　L=1.3km	秋田市		■	■	■	■	261		―
	A01-413	道路	雪寒	秋田県	直接	秋田県	都道府県道	雪寒	（主）男鹿半島線　打ケ崎	防雪柵新設　L=0.4km	男鹿市		■	■	■	■	71		―

A 基幹事業

基幹事業（大）	番号	事業種別	地域種別	交付対象	直接間接	事業者	種別１	種別２	要素となる事業名（事業箇所）	事業内容（延長・面積等）	市区町村名／港湾・地区名	事業実施期間（年度） H31	R02	R03	R04	R05	全体事業費（百万円）	費用便益比	個別施設計画策定状況
		一体的に実施することにより期待される効果																	
		備考																	
道路事業	A01-414	道路	雪寒	秋田県	直接	秋田県	都道府県道	雪寒	（主）秋田御所野雄和線 河辺戸島工区	防雪柵新設　L=0.1km	秋田市		■	■			25		―
	A01-415	道路	雪寒	秋田県	直接	秋田県	都道府県道	雪寒	（主）男鹿琴丘線　野石免々田工区	防雪柵新設　L=0.3km	男鹿市		■	■	■		69		―
	A01-416	道路	雪寒	秋田県	直接	秋田県	都道府県道	雪寒	（一）払戸琴川線　福川工区	防雪柵新設　L=0.8km	男鹿市		■	■	■	■	161		―
	A01-417	道路	雪寒	秋田県	直接	秋田県	都道府県道	雪寒	（主）鳥海矢島線　清水川Ⅱ期工区	雪崩対策　L=0.4km	由利本荘市		■	■	■	■	110		―
	A01-418	道路	雪寒	秋田県	直接	秋田県	国道	雪寒	（国）１０５号　水林工区	歩道融雪更新　L=0.7km	由利本荘市		■	■	■	■	90		―
	A01-419	道路	雪寒	秋田県	直接	秋田県	国道	雪寒	（国）１０７号　板戸口工区	防雪柵新設　L=0.3km	由利本荘市		■	■	■	■	65		―

A 基幹事業

基幹事業（大）	番号	事業種別	地域種別	交付対象	直接間接	事業者	種別１	種別２	要素となる事業名（事業箇所）	事業内容（延長・面積等）	市区町村名／港湾・地区名	事業実施期間（年度） H31	R02	R03	R04	R05	全体事業費（百万円）	費用便益比	個別施設計画策定状況
		一体的に実施することにより期待される効果																	
		備考																	
道路事業	A01-420	道路	雪寒	秋田県	直接	秋田県	都道府県道	雪寒	（主）本荘西目線　沼田工区	防雪柵新設　L=0.2km	由利本荘市		■	■			45		―
	A01-421	道路	雪寒	秋田県	直接	秋田県	都道府県道	雪寒	（主）鳥海矢島線　上原工区	防雪柵新設　L=0.2km	由利本荘市		■	■			45		―
	A01-422	道路	雪寒	秋田県	直接	秋田県	都道府県道	雪寒	（主）大曲大森羽後線　花園町工区	歩道融雪新設　L=0.7km	大仙市		■	■	■	■	65		―
	A01-423	道路	一般	秋田県	直接	秋田県	都道府県道	修繕	（一）根瀬尾去沢線　前田工区外	舗装補修　L=2.0km	鹿角市		■	■	■		100		―
	A01-424	道路	一般	秋田県	直接	秋田県	都道府県道	修繕	（主）大館十和田湖線　尾樽部工区外	舗装補修　L=2.0km	小坂町		■	■	■	■	100		―
	A01-425	道路	一般	秋田県	直接	秋田県	都道府県道	修繕	（主）白沢田代線　花岡町工区	舗装補修　L=1.8km	大館市		■	■	■	■	90		―

A 基幹事業

基幹事業（大）	番号	事業種別	地域種別	交付対象	直接間接	事業者	種別１	種別２	要素となる事業名（事業箇所）	事業内容（延長・面積等）	市区町村名／港湾・地区名	事業実施期間（年度） H31	R02	R03	R04	R05	全体事業費（百万円）	費用便益比	個別施設計画策定状況
		一体的に実施することにより期待される効果																	
		備考																	
道路事業	A01-426	道路	一般	秋田県	直接	秋田県	都道府県道	修繕	（主）男鹿八竜線　西野工区	舗装補修　L=4.0km	大潟村		■	■	■	■	100		－
	A01-427	道路	一般	秋田県	直接	秋田県	都道府県道	修繕	（一）淀川北野目線　強首工区	舗装補修　L=5.2km	大仙市		■	■	■	■	225		－
	A01-428	道路	一般	秋田県	直接	秋田県	国道	修繕	（国）３４１号　生保内工区	舗装補修　L=3.5km	仙北市		■	■	■	■	160		－
	A01-429	道路	一般	秋田県	直接	秋田県	国道	修繕	（国）１０７号　雄物川町大沢工区	舗装補修　L=3.7km	横手市		■	■	■	■	200		－
	A01-430	道路	一般	秋田県	直接	秋田県	国道	修繕	（国）１０７号　山内小松川工区	舗装補修　L=3.0km	横手市		■	■	■	■	123		－
	A01-431	道路	一般	秋田県	直接	秋田県	国道	修繕	（国）１０７号　山内土渕工区	舗装補修　L=4.0km	横手市		■	■	■	■	200		－

A 基幹事業

基幹事業（大）	番号	事業種別	地域種別	交付対象	直接間接	事業者	種別１	種別２	要素となる事業名（事業箇所）	事業内容（延長・面積等）	市区町村名／港湾・地区名	事業実施期間（年度） H31	R02	R03	R04	R05	全体事業費（百万円）	費用便益比	個別施設計画策定状況
		一体的に実施することにより期待される効果																	
		備考																	
道路事業	A01-432	道路	一般	秋田県	直接	秋田県	都道府県道	修繕	（主）横手大森大内線 大森町工区	舗装補修　L=3.0km	横手市		■	■	■	■	135		―
	A01-433	道路	一般	秋田県	直接	秋田県	都道府県道	修繕	（主）大曲大森羽後線 雄物川町矢神工区	舗装補修　L=3.0km	横手市		■	■	■	■	190		―
	A01-434	道路	一般	秋田県	直接	秋田県	都道府県道	修繕	（一）金沢吉田平鹿線 平鹿町醍醐朴田工区	舗装補修　L=3.0km	横手市		■	■	■	■	180		―
	A01-435	道路	一般	秋田県	直接	秋田県	都道府県道	修繕	（一）野崎十文字線　大雄折橋工区	舗装補修　L=3.0km	横手市		■	■	■		135		―
	A01-436	道路	一般	秋田県	直接	秋田県	都道府県道	修繕	（一）野崎十文字線　平鹿町下鍋倉二本松工区	舗装補修　L=3.0km	横手市		■	■	■		131		―
	A01-437	道路	一般	秋田県	直接	秋田県	都道府県道	修繕	（主）湯沢雄物川大曲線 十文字町木下工区	舗装補修　L=4.0km	横手市		■	■	■	■	175		―

A 基幹事業

基幹事業（大）	番号	事業種別	地域種別	交付対象	直接間接	事業者	種別１	種別２	要素となる事業名（事業箇所）	事業内容（延長・面積等）	市区町村名／港湾・地区名	事業実施期間（年度） H31	R02	R03	R04	R05	全体事業費（百万円）	費用便益比	個別施設計画策定状況
		一体的に実施することにより期待される効果																	
		備考																	
道路事業	A01-438	道路	一般	秋田県	直接	秋田県	国道	修繕	（国）１０７号　平鹿町浅舞工区	舗装補修　L=2.1km	横手市		■	■	■	■	136		―
	A01-439	道路	一般	秋田県	直接	秋田県	国道	修繕	（国）１０７号　雄物川町造山工区	舗装補修　L=2.0km	横手市		■	■	■	■	100		―
	A01-440	道路	一般	秋田県	直接	秋田県	都道府県道	修繕	（主）横手大森大内線　大雄工区	舗装補修　L=3.9km	横手市		■	■	■	■	170		―
	A01-441	道路	一般	秋田県	直接	秋田県	国道	修繕	（国）１０８号　秋ノ宮工区	舗装補修　L=2.0km	湯沢市		■	■	■	■	300		―
	A01-442	道路	一般	秋田県	直接	秋田県	都道府県道	修繕	（主）本荘岩城線　上黒川工区	災害防除　L=0.1km	由利本荘市		■	■			70		―
	A01-443	道路	雪寒	秋田県	直接	秋田県	都道府県道	雪寒	（一）西滝沢館線　蟹沢工区	防雪柵新設　L=1.2km	由利本荘市		■	■	■	■	240		―

A 基幹事業

基幹事業（大）	番号	事業種別	地域種別	交付対象	直接間接	事業者	種別１	種別２	要素となる事業名（事業箇所）	事業内容（延長・面積等）	市区町村名／港湾・地区名	事業実施期間（年度） H31	R02	R03	R04	R05	全体事業費（百万円）	費用便益比	個別施設計画策定状況
		一体的に実施することにより期待される効果																	
		備考																	
道路事業	A01-444	道路	雪寒	秋田県	直接	秋田県	国道	雪寒	（国）３４１号　鹿湯工区	雪崩対策　L=0.1km	仙北市		■	■	■		70		－
	A01-445	道路	雪寒	秋田県	直接	秋田県	都道府県道	雪寒	（主）秋田岩見船岡線　東君ケ野工区	防雪柵新設　L=0.9km	秋田市		■	■	■	■	200		－
	A01-446	道路	雪寒	秋田県	直接	秋田県	国道	雪寒	（国）３４２号　椿川工区	雪崩対策　N=30基	東成瀬村		■	■	■	■	150		－
	A01-447	道路	一般	秋田県	直接	秋田県	都道府県道	修繕	（一）根瀬尾去沢線　時戸工区	舗装補修　L=0.8ｋｍ	鹿角市		■				20		－
	A01-448	道路	一般	秋田県	直接	秋田県	都道府県道	修繕	（主）秋田岩見船岡線　協和船岡工区	舗装補修　L=3.5km	大仙市		■	■	■	■	200		－
	A01-449	道路	一般	秋田県	直接	秋田県	都道府県道	修繕	（主）鳥海矢島線　猿倉工区	舗装補修　L=2.0km	由利本荘市		■	■	■	■	150		－
	A01-450	道路	一般	秋田県	直接	秋田県	国道	修繕	（国）107号　万願寺工区	舗装補修　L=1.4km	由利本荘市		■	■	■	■	90		－

A 基幹事業

基幹事業（大）	番号	事業種別	地域種別	交付対象	直接間接	事業者	種別１	種別２	要素となる事業名（事業箇所）	事業内容（延長・面積等）	市区町村名／港湾・地区名	事業実施期間（年度） H31	R02	R03	R04	R05	全体事業費（百万円）	費用便益比	個別施設計画策定状況
		一体的に実施することにより期待される効果																	
		備考																	
道路事業	A01-451	道路	一般	秋田県	直接	秋田県	国道	修繕	（国）１０８号　川辺工区	舗装補修　L=0.4km	由利本荘市		■				25		―
	A01-452	道路	一般	秋田県	直接	秋田県	国道	修繕	（国）１０８号　秋ノ宮野中工区	舗装補修　L=5.0km	湯沢市		■	■	■	■	200		―
	A01-453	道路	一般	秋田県	直接	秋田県	都道府県道	改築	（主）秋田北野田線　東通工区	電線共同溝調査	秋田市		■	■	■		40		―
	A01-454	道路	一般	秋田県	直接	秋田県	都道府県道	改築	（主）秋田岩見船岡線千秋久保田町工区	電線共同溝調査	秋田市		■				20		―
	A01-455	道路	一般	秋田県	直接	秋田県	都道府県道	改築	（主）秋田天王線　八橋鯰沼工区	電線共同溝調査	秋田市		■	■	■		30		―
	A01-456	道路	一般	秋田県	直接	秋田県	都道府県道	雪寒	（主）土崎港秋田線　通町工区	歩道融雪更新　L=0.7km	秋田市		■	■	■	■	100		―

A 基幹事業

基幹事業（大）	番号	事業種別	地域種別	交付対象	直接間接	事業者	種別１	種別２	要素となる事業名（事業箇所）	事業内容（延長・面積等）	市区町村名／港湾・地区名	事業実施期間（年度） H31	R02	R03	R04	R05	全体事業費（百万円）	費用便益比	個別施設計画策定状況
		一体的に実施することにより期待される効果																	
		備考																	
道路事業	A01-457	道路	一般	秋田県	直接	秋田県	国道	雪寒	（国）２８２号　栗平工区	歩道融雪更新　L=1.9km	小坂町		■	■	■	■	200		－
	A01-458	道路	一般	秋田県	直接	秋田県	都道府県道	雪寒	（主）琴丘上小阿仁線　鹿渡工区	車道融雪更新　L=0.1km	三種町		■	■	■	■	137		－
	A01-459	道路	一般	秋田県	直接	秋田県	都道府県道	修繕	（一）仙ノ台桧山線　濁川工区	災害防除　L=0.1km	能代市		■	■			105		－
	A01-460	道路	一般	秋田県	直接	秋田県	都道府県道	修繕	（主）象潟矢島線　冬師山工区	災害防除　L=0.1km	にかほ市		■	■			80		－
	A01-461	道路	一般	秋田県	直接	秋田県	国道	修繕	（国）３９８号　小安奥山国有林工区	災害防除　L=0.7km	湯沢市		■	■	■	■	643		－
	A01-462	道路	一般	秋田県	直接	秋田県	都道府県道	修繕	（主）能代五城目線　森岳工区	舗装補修　L=1.18km	三種町		■	■	■	■	70		－

A 基幹事業

基幹事業（大）	番号	事業種別	地域種別	交付対象	直接間接	事業者	種別１	種別２	要素となる事業名（事業箇所）	事業内容（延長・面積等）	市区町村名／港湾・地区名	事業実施期間（年度） H31	R02	R03	R04	R05	全体事業費（百万円）	費用便益比	個別施設計画策定状況
		一体的に実施することにより期待される効果																	
		備考																	
道路事業	A01-463	道路	一般	秋田県	直接	秋田県	都道府県道	修繕	（一）西滝沢館線　陳ヶ森工区	舗装補修　L=1.5km	由利本荘市		■	■	■	■	80		―
	A01-464	道路	一般	秋田県	直接	秋田県	国道	修繕	（国）１０１号　落合工区	舗装補修　L=2.5km	能代市		■	■			100		―
	A01-465	道路	一般	秋田県	直接	秋田県	国道	修繕	（国）３４１号　坊台工区	災害防除　L=0.4km	大仙市		■	■	■	■	160		―
	A01-466	道路	一般	秋田県	直接	秋田県	都道府県道	雪寒	（一）上新城土崎港線　上新城中工区	防雪柵　L=0.2km	秋田市		■	■			39		―
	A01-467	道路	一般	秋田県	直接	秋田県	国道	修繕	（国）１０３号　大湯工区	災害防除　L=0.3km	鹿角市		■	■			360		―
	A01-468	道路	一般	秋田県	直接	秋田県	国道	修繕	（国）１０４号　大清水工区	災害防除　L=0.1km	鹿角市		■	■			37		―

A 基幹事業

基幹事業（大）	番号	事業種別	地域種別	交付対象	直接間接	事業者	種別１	種別２	要素となる事業名（事業箇所）	事業内容（延長・面積等）	市区町村名／港湾・地区名	事業実施期間（年度） H31	R02	R03	R04	R05	全体事業費（百万円）	費用便益比	個別施設計画策定状況
		一体的に実施することにより期待される効果																	
		備考																	
道路事業	A01-469	道路	一般	秋田県	直接	秋田県	国道	修繕	（国）３４１号　蛇沢工区	災害防除　L=0.1km	鹿角市		■	■			42		―
	A01-470	道路	一般	秋田県	直接	秋田県	国道	修繕	（国）１０５号　繋沢国有林工区	災害防除　L=0.4km	北秋田市		■	■			490		―
	A01-471	道路	一般	秋田県	直接	秋田県	都道府県道	修繕	（主）比内大葛鹿角線　大葛工区	災害防除　L=1.2km	大館市		■	■			300		―
	A01-472	道路	一般	秋田県	直接	秋田県	都道府県道	修繕	（一）仙ノ台桧山線　濁川工区	災害防除　L=0.1km	能代市		■	■			235		―
	A01-473	道路	一般	秋田県	直接	秋田県	都道府県道	修繕	（一）濁川上岩川線　濁川工区	災害防除　L=0.1km	能代市		■	■			93		―
	A01-474	道路	一般	秋田県	直接	秋田県	都道府県道	修繕	（主）男鹿半島線　芦の倉工区	災害防除　L=0.3km	男鹿市		■	■			339		―

A 基幹事業

基幹事業（大）	番号	事業種別	地域種別	交付対象	直接間接	事業者	種別１	種別２	要素となる事業名（事業箇所）	事業内容（延長・面積等）	市区町村名／港湾・地区名	事業実施期間（年度） H31	R02	R03	R04	R05	全体事業費（百万円）	費用便益比	個別施設計画策定状況
		一体的に実施することにより期待される効果																	
		備考																	
道路事業	A01-475	道路	一般	秋田県	直接	秋田県	都道府県道	修繕	（一）冬師西目線　松ノ木在家工区	災害防除　L=0.3km	由利本荘市		■	■			70		―
	A01-476	道路	一般	秋田県	直接	秋田県	国道	修繕	（国）１０５号　羽広工区	災害防除　L=1.0km	由利本荘市		■	■			120		―
	A01-477	道路	一般	秋田県	直接	秋田県	都道府県道	修繕	（主）本荘大内線　相良木工区	災害防除　L=1.0km	由利本荘市		■	■			100		―
	A01-478	道路	一般	秋田県	直接	秋田県	都道府県道	修繕	（一）稲庭高松線　稲庭岩城工区	災害防除　L=0.3km	湯沢市		■	■			217		―
	A01-479	道路	一般	秋田県	直接	秋田県	都道府県道	修繕	（一）仁郷大湯線　仁郷山国有林工区	災害防除　L=0.2km	東成瀬村		■	■			1,102		―
	A01-480	道路	一般	秋田県	直接	秋田県	都道府県道	修繕	（一）秋ノ宮小安温泉線　川原毛工区	災害防除　L=0.2km	湯沢市		■	■			1,419		―

A 基幹事業

基幹事業（大）	番号	事業種別	地域種別	交付対象	直接間接	事業者	種別１	種別２	要素となる事業名（事業箇所）	事業内容（延長・面積等）	市区町村名／港湾・地区名	事業実施期間（年度） H31	R02	R03	R04	R05	全体事業費（百万円）	費用便益比	個別施設計画策定状況
		一体的に実施することにより期待される効果																	
		備考																	
道路事業	A01-481	道路	一般	秋田県	直接	秋田県	都道府県道	修繕	（主）横手東成瀬線　岩井川字菅又工区	災害防除　L=0.3km	東成瀬村		■	■			166		―
	A01-482	道路	一般	秋田県	直接	秋田県	国道	修繕	（国）３４２号　仁郷山国有林工区	災害防除　L=0.1km	東成瀬村		■	■			35		―
	A01-483	道路	一般	秋田県	直接	秋田県	国道	修繕	（国）１０３号　五ノ岱工区	法面対策	鹿角市		■	■			90		―
	A01-484	道路	一般	秋田県	直接	秋田県	国道	修繕	（国）１０５号　米坂工区	災害防除　L=0.45km	由利本荘市		■	■	■		172		―
	A01-485	道路	一般	秋田県	直接	秋田県	国道	修繕	（国）３４１号　長嶺工区	災害防除　L=0.1km	鹿角市		■	■			56		―
	A01-486	道路	一般	秋田県	直接	秋田県	国道	修繕	（国）１０３号　生出工区	法面対策	小坂町		■	■			100		―

A 基幹事業

基幹事業（大）	番号	事業種別	地域種別	交付対象	直接間接	事業者	種別１	種別２	要素となる事業名（事業箇所）	事業内容（延長・面積等）	市区町村名／港湾・地区名	事業実施期間（年度） H31	R02	R03	R04	R05	全体事業費（百万円）	費用便益比	個別施設計画策定状況
		一体的に実施することにより期待される効果																	
		備考																	
道路事業	A01-487	道路	一般	秋田県	直接	秋田県	都道府県道	修繕	（一）濁川上岩川線　上岩川工区	法面対策	三種町		■	■			40		―
	A01-488	道路	一般	秋田県	直接	秋田県	都道府県道	修繕	（一）矢坂糠沢線　大沢工区	法面対策	藤里町		■	■			30		―
	A01-489	道路	一般	秋田県	直接	秋田県	都道府県道	修繕	（一）杉沢上小阿仁線　馬場目工区	法面対策	五城目町		■	■			50		―
	A01-490	道路	一般	秋田県	直接	秋田県	国道	修繕	（国）３４１号　女米木工区	のり面対策	秋田市		■	■			50		―
	A01-491	道路	一般	秋田県	直接	秋田県	都道府県道	修繕	（主）花巻大曲線　六郷東根工区	地すべり対策	美郷町		■	■	■		143		―
	A01-492	道路	一般	秋田県	直接	秋田県	都道府県道	修繕	（主）神岡南外東由利線　荒又工区	法面対策	大仙市		■	■			40		―

A 基幹事業

基幹事業（大）	番号	事業種別	地域種別	交付対象	直接間接	事業者	種別１	種別２	要素となる事業名（事業箇所）	事業内容（延長・面積等）	市区町村名／港湾・地区名	事業実施期間（年度） H31	R02	R03	R04	R05	全体事業費（百万円）	費用便益比	個別施設計画策定状況
		一体的に実施することにより期待される効果																	
		備考																	
道路事業	A01-493	道路	一般	秋田県	直接	秋田県	都道府県道	修繕	（主）秋田岩見船岡線 野田工区	防雪柵新設	大仙市		■	■	■	■	200		－
	A01-494	道路	一般	秋田県	直接	秋田県	都道府県道	雪寒	（一）南由利原鮎川線 町村工区	防雪柵　L=0.6km	由利本荘市			■			150		－
	A01-495	道路	一般	秋田県	直接	秋田県	国道	修繕	（国）１０７号　板沢工区	災害防除　L=0.1km	由利本荘市			■			100		－
	A01-496	道路	一般	秋田県	直接	秋田県	都道府県道	修繕	（主）十二所花輪大湯線 鹿角市堤尻工区外	舗装補修　L=1.0km	鹿角市			■			64		－
	A01-497	道路	一般	秋田県	直接	秋田県	都道府県道	修繕	（一）きみまち坂公園素波里湖線　藤琴工区	舗装補修　L=0.53km	藤里町			■			25		－
	A01-498	道路	一般	秋田県	直接	秋田県	都道府県道	修繕	（一）椿台小入川線　八森工区	舗装補修　L=0.82km	八峰町			■			40		－

A 基幹事業

基幹事業（大）	番号	事業種別	地域種別	交付対象	直接間接	事業者	種別１	種別２	要素となる事業名（事業箇所）	事業内容（延長・面積等）	市区町村名／港湾・地区名	事業実施期間（年度） H31	R02	R03	R04	R05	全体事業費（百万円）	費用便益比	個別施設計画策定状況
		一体的に実施することにより期待される効果																	
		備考																	
道路事業	A01-499	道路	一般	秋田県	直接	秋田県	都道府県道	修繕	（主）能代二ツ井線　二ツ井町種工区	舗装補修　L=0.64km	能代市			■			39		―
	A01-500	道路	一般	秋田県	直接	秋田県	都道府県道	修繕	（一）森岳鵜川線　豊岡金田工区	舗装補修　L=0.2km	三種町			■			27		―
	A01-501	道路	一般	秋田県	直接	秋田県	都道府県道	修繕	（一）森岳鹿渡線　豊岡金田工区	舗装補修　L=0.41km	三種町			■			22		―
	A01-502	道路	一般	秋田県	直接	秋田県	都道府県道	修繕	（一）塙川能代線　塙工区	舗装補修　L=0.77km	八峰町			■			40		―
	A01-503	道路	一般	秋田県	直接	秋田県	都道府県道	修繕	（一）長岡冬師城内線横森工区	舗装補修　L=1.3km	にかほ市			■	■	■	70		―
	A01-504	道路	一般	秋田県	直接	秋田県	都道府県道	修繕	（一）南由利原鮎川線町村工区	舗装補修　L=1.3km	由利本荘市			■	■	■	70		―

A 基幹事業

基幹事業（大）	番号	事業種別	地域種別	交付対象	直接間接	事業者	種別１	種別２	要素となる事業名（事業箇所）	事業内容（延長・面積等）	市区町村名／港湾・地区名	事業実施期間（年度） H31	R02	R03	R04	R05	全体事業費（百万円）	費用便益比	個別施設計画策定状況
		一体的に実施することにより期待される効果																	
		備考																	
道路事業	A01-505	道路	一般	秋田県	直接	秋田県	国道	修繕	（国）１０５号　軽井沢工区	舗装補修　L=2.0km	由利本荘市			■	■	■	80		－
	A01-506	道路	一般	秋田県	直接	秋田県	都道府県道	修繕	（主）本荘西目線　沼田工区	舗装補修　L=2.0km	由利本荘市			■	■	■	80		－
	A01-507	道路	一般	秋田県	直接	秋田県	都道府県道	修繕	（主）神岡南外東由利線　法内工区	舗装補修　L=1.5km	由利本荘市			■	■	■	80		－
	A01-508	道路	一般	秋田県	直接	秋田県	都道府県道	修繕	（一）西滝沢館線　前郷工区	舗装補修　L=1.5km	由利本荘市			■	■	■	80		－
	A01-509	道路	一般	秋田県	直接	秋田県	都道府県道	修繕	（主）本荘西目線　万願寺工区	舗装補修　L=1.5km	由利本荘市			■	■	■	70		－
	A01-510	道路	一般	秋田県	直接	秋田県	都道府県道	修繕	（一）大川端伏見線　伏見工区	舗装補修　L=2.5km	由利本荘市			■	■	■	90		－

A 基幹事業

基幹事業（大）	番号	事業種別	地域種別	交付対象	直接間接	事業者	種別１	種別２	要素となる事業名（事業箇所）	事業内容（延長・面積等）	市区町村名／港湾・地区名	事業実施期間（年度） H31	R02	R03	R04	R05	全体事業費（百万円）	費用便益比	個別施設計画策定状況
		一体的に実施することにより期待される効果																	
		備考																	
道路事業	A01-511	道路	一般	秋田県	直接	秋田県	国道	修繕	（国）３９８号　倉内地区	舗装補修　L=2.5km	湯沢市			■			100		－
	A01-512	道路	一般	秋田県	直接	秋田県	国道	修繕	（国）３９８号　稲川工区	舗装補修　L=2.5km	湯沢市			■			100		－
	A01-513	道路	一般	秋田県	直接	秋田県	都道府県道	修繕	（主）秋田雄和本荘線 戸賀沢工区	災害防除　L=0.5km	秋田市			■			100		－
	A01-514	道路	一般	秋田県	直接	秋田県	都道府県道	修繕	（主）秋田御所野雄和線 左手子工区	災害防除　L=0.5km	秋田市			■			100		－
	A01-515	道路	一般	秋田県	直接	秋田県	都道府県道	修繕	（主）仁賀保矢島館合線 石滝ボックスカルバート工区	災害防除　L=0.1km	由利本荘市			■	■		60		－
	A01-516	道路	一般	秋田県	直接	秋田県	都道府県道	修繕	（一）西目屋二ツ井線 藤琴工区	災害防除　L=0.2km	藤里町			■			1,032		－

A 基幹事業

基幹事業（大）	番号	事業種別	地域種別	交付対象	直接間接	事業者	種別１	種別２	要素となる事業名（事業箇所）	事業内容（延長・面積等）	市区町村名／港湾・地区名	事業実施期間（年度） H31	R02	R03	R04	R05	全体事業費（百万円）	費用便益比	個別施設計画策定状況
		一体的に実施することにより期待される効果																	
		備考																	
道路事業	A01-517	道路	一般	秋田県	直接	秋田県	都道府県道	修繕	（一）小滝二ツ井線　二ツ井梅内工区	災害防除　L=0.3km	能代市			■			221		－
	A01-518	道路	一般	秋田県	直接	秋田県	都道府県道	雪寒	（一）西松沢杉沢線　大町工区外	歩道融雪　L=1.3km	湯沢市			■			30		－
	A01-519	道路	一般	秋田県	直接	秋田県	都道府県道	修繕	（主）大館十和田湖線　雪沢工区外	舗装補修　L=3.5km	大館市			■	■	■	300		－
	A01-520	道路	一般	秋田県	直接	秋田県	都道府県道	修繕	（主）比内田代線　二井田工区外	舗装補修　L=3.0km	大館市			■	■	■	250		－
	A01-521	道路	一般	秋田県	直接	秋田県	都道府県道	修繕	（主）二ツ井森吉線　木戸石工区外	舗装補修　L=1.5km	北秋田市			■	■	■	180		－
	A01-522	道路	一般	秋田県	直接	秋田県	都道府県道	修繕	（一）福館阿仁前田線　仏社工区外	舗装補修　L=1.2km	上小阿仁村			■	■	■	150		－
	A01-523	道路	一般	秋田県	直接	秋田県	国道	除雪	道路除雪（国道）	道路除雪（国道）	全県			■	■	■	4,500		－

A 基幹事業

基幹事業（大）	番号	事業種別	地域種別	交付対象	直接間接	事業者	種別１	種別２	要素となる事業名（事業箇所）	事業内容（延長・面積等）	市区町村名／港湾・地区名	事業実施期間（年度） H31	R02	R03	R04	R05	全体事業費（百万円）	費用便益比	個別施設計画策定状況
		一体的に実施することにより期待される効果																	
		備考																	
道路事業	A01-524	道路	一般	秋田県	直接	秋田県	都道府県道	除雪	道路除雪（地方道）	道路除雪（地方道）	全県			■	■	■	10,000		－
	A01-525	道路	一般	秋田県	直接	秋田県	都道府県道	雪寒	（主）男鹿八竜線　西野工区	防雪柵新設	大潟村			■	■	■	150		－
	A01-526	道路	一般	秋田県	直接	秋田県	都道府県道	雪寒	（一）石川向能城線　竹生工区	防雪柵新設	能代市			■	■	■	100		－
	A01-527	道路	一般	秋田県	直接	秋田県	都道府県道	修繕	（一）高屋敷茶屋下線　二ツ井町仁鮒工区	舗装補修	能代市			■	■	■	100		－
	A01-528	道路	一般	秋田県	直接	秋田県	都道府県道	修繕	（主）横手大森大内線　大森町八沢木工区	舗装補修	横手市			■	■	■	140		－
	A01-529	道路	雪寒	秋田市	直接	秋田市	市町村道	除雪	道路除雪事業	除雪　L=470.6km	秋田市	■	■	■	■	■	210		－

A 基幹事業

基幹事業（大）	番号	事業種別	地域種別	交付対象	直接間接	事業者	種別１	種別２	要素となる事業名（事業箇所）	事業内容（延長・面積等）	市区町村名／港湾・地区名	事業実施期間（年度） H31	R02	R03	R04	R05	全体事業費（百万円）	費用便益比	個別施設計画策定状況
		一体的に実施することにより期待される効果																	
		備考																	
道路事業	A01-530	道路	雪寒	五城目町	直接	五城目町	市町村道	除雪	道路除雪事業	道路除雪	五城目町	■	■	■	■	■	150		－
	A01-531	道路	雪寒	八郎潟町	直接	八郎潟町	市町村道	除雪	道路除雪事業	道路除雪	八郎潟町	■	■	■	■	■	30		－
	A01-532	道路	雪寒	大仙市	直接	大仙市	市町村道	除雪	道路除雪事業	雪寒路線除雪事業	大仙市	■	■	■	■	■	1,000		－
	A01-533	道路	一般	鹿角市	直接	鹿角市	市町村道	点検	橋梁点検	橋梁点検	鹿角市			■			30		－
	A01-534	道路	一般	鹿角市	直接	鹿角市	市町村道	修繕	（市）花輪小坂線　腰廻橋	橋梁補修	鹿角市			■			15		－
	A01-535	道路	一般	秋田県	直接	秋田県	国道	改築	（国）１０７号　本荘道路	現道拡幅　L=2.0km	由利本荘市			■	■	■	11,530	1.5	－

A 基幹事業

基幹事業（大）	番号	事業種別	地域種別	交付対象	直接間接	事業者	種別１	種別２	要素となる事業名（事業箇所）	事業内容（延長・面積等）	市区町村名／港湾・地区名	事業実施期間（年度） H31	R02	R03	R04	R05	全体事業費（百万円）	費用便益比	個別施設計画策定状況
		一体的に実施することにより期待される効果																	
		備考																	
道路事業	A01-536	道路	雪寒	秋田県	直接	秋田県	国道	雪寒	（国）１０１号　水沢工区	防雪柵補修	八峰町			■	■	■	136		－
	A01-537	道路	雪寒	秋田県	直接	秋田県	都道府県道	雪寒	（一）西松沢杉沢線　大町１工区	歩道融雪更新　N=1施設	湯沢市			■	■	■	15		－
	A01-538	道路	雪寒	秋田県	直接	秋田県	都道府県道	雪寒	（国）３９８号　古館町	車道融雪補修	湯沢市			■	■	■	50		－
	A01-539	道路	一般	秋田県	直接	秋田県	国道	交安	（国）国道１０８号外小規模付属施設個別施設計画	道路施設点検（標識）	全県			■	■	■	50		－
	A01-540	道路	一般	秋田県	直接	秋田県	都道府県道	交安	（一）西目屋二ツ井線藤琴	道路情報板新設　1式	藤里町			■	■	■	35		－
	A01-541	道路	一般	秋田県	直接	秋田県	都道府県道	交安	（主）秋田天王線　飯島	道路情報板更新　1式	秋田市			■	■	■	35		－

A 基幹事業

基幹事業（大）	番号	事業種別	地域種別	交付対象	直接間接	事業者	種別１	種別２	要素となる事業名（事業箇所）	事業内容（延長・面積等）	市区町村名／港湾・地区名	事業実施期間（年度） H31	R02	R03	R04	R05	全体事業費（百万円）	費用便益比	個別施設計画策定状況
		一体的に実施することにより期待される効果																	
		備考																	
道路事業	A01-542	道路	一般	秋田県	直接	秋田県	都道府県道	雪寒	（一）常磐峰浜線　朴瀬工区	防雪柵補修	八峰町			■	■	■	305		―
	A01-543	道路	一般	秋田県	直接	秋田県	都道府県道	修繕	（一）杉沢上小阿仁線 馬場目工区	災害防除 L=0.7km	五城目町			■	■	■	337		―
	A01-544	道路	一般	秋田県	直接	秋田県	都道府県道	修繕	（一）釈迦内花岡白沢線 釈迦内工区	舗装補修	大館市			■	■	■	86		―
	A01-545	道路	一般	秋田県	直接	秋田県	都道府県道	修繕	（一）濁川上岩川線　濁川工区	舗装補修	能代市			■	■	■	27		―
	A01-546	道路	一般	秋田県	直接	秋田県	都道府県道	修繕	（一）金光寺能代線　外岡工区	舗装補修	能代市			■	■	■	39		―
	A01-547	道路	一般	秋田県	直接	秋田県	都道府県道	修繕	（一）森岳鹿渡線　鹿渡工区	舗装補修	三種町			■	■	■	43		―

A 基幹事業

基幹事業（大）	番号	事業種別	地域種別	交付対象	直接間接	事業者	種別１	種別２	要素となる事業名（事業箇所）	事業内容（延長・面積等）	市区町村名／港湾・地区名	事業実施期間（年度） H31	R02	R03	R04	R05	全体事業費（百万円）	費用便益比	個別施設計画策定状況
		一体的に実施することにより期待される効果																	
		備考																	
道路事業	A01-548	道路	一般	秋田県	直接	秋田県	都道府県道	修繕	（一）山谷富根停車場線 常盤工区	舗装補修	能代市			■	■	■	50		－
	A01-549	道路	一般	秋田県	直接	秋田県	都道府県道	修繕	（国）２８５号　坂本工区	舗装補修	井川町			■	■	■	292		－
	A01-550	道路	一般	秋田県	直接	秋田県	都道府県道	修繕	（主）秋田北野田線　宝川工区	舗装補修	秋田市			■	■	■	88		－
	A01-551	道路	一般	秋田県	直接	秋田県	都道府県道	修繕	（国）２８５号　中津又工区	舗装補修	五城目町			■	■	■	252		－
	A01-552	道路	一般	秋田県	直接	秋田県	都道府県道	修繕	（主）仁賀保矢島館合線 館合工区	舗装補修	由利本荘市			■	■	■	190		－
	A01-553	道路	一般	秋田県	直接	秋田県	都道府県道	修繕	（主）横手大森大内線 岩野目沢工区	舗装補修	由利本荘市			■	■	■	110		－

A 基幹事業

基幹事業（大）	番号	事業種別	地域種別	交付対象	直接間接	事業者	種別１	種別２	要素となる事業名（事業箇所）	事業内容（延長・面積等）	市区町村名／港湾・地区名	事業実施期間（年度） H31	R02	R03	R04	R05	全体事業費（百万円）	費用便益比	個別施設計画策定状況
		一体的に実施することにより期待される効果																	
		備考																	
道路事業	A01-554	道路	一般	秋田県	直接	秋田県	都道府県道	修繕	（主）四ツ屋神岡線　神宮寺工区	舗装補修	大仙市			■	■	■	280		－
	A01-555	道路	一般	秋田県	直接	秋田県	都道府県道	修繕	（一）雄勝湯沢線　山田工区	舗装補修	湯沢市			■	■	■	159		－
	A01-556	道路	一般	秋田県	直接	秋田県	都道府県道	修繕	（主）十文字羽後鳥海線　仲仙道工区	舗装補修	湯沢市			■	■	■	56		－
	A01-557	道路	一般	秋田県	直接	秋田県	国道	修繕	（国）１０５号　上桧木内橋	橋梁補修	仙北市			■	■	■	350		－
	A01-558	道路	一般	秋田県	直接	秋田県	国道	修繕	（国）３９８号　上大鳥谷橋	橋梁補修	湯沢市			■	■	■	221		－
	A01-559	道路	雪寒	秋田県	直接	秋田県	国道	雪寒	（国）３４１号　玉川２－２工区	雪崩予防柵新設	仙北市			■	■	■	1,100		－

A 基幹事業

基幹事業（大）	番号	事業種別	地域種別	交付対象	直接間接	事業者	種別１	種別２	要素となる事業名（事業箇所）	事業内容（延長・面積等）	市区町村名／港湾・地区名	事業実施期間（年度） H31	R02	R03	R04	R05	全体事業費（百万円）	費用便益比	個別施設計画策定状況
		一体的に実施することにより期待される効果																	
		備考																	
道路事業	A01-560	道路	雪寒	秋田県	直接	秋田県	都道府県道	雪寒	（一）土渕杉山田線　協和小種工区	防雪柵新設　L=1,125m	大仙市			■	■	■	187		―
	A01-561	道路	一般	秋田県	直接	秋田県	都道府県道	修繕	（一）冬師西目線　滝ノ台工区	災害防除　L=0.45km	由利本荘市			■	■	■	50		―
	A01-562	道路	一般	秋田県	直接	秋田県	国道	改築	（国）２８５号　小沢田工区	バイパス　L=0.6km	上小阿仁村			■	■	■	720		―
	A01-563	道路	一般	秋田県	直接	秋田県	国道	修繕	（国）１０５号　佐野町工区	災害防除 L=0.1km	大仙市			■	■	■	40		―
	A01-564	道路	一般	秋田県	直接	秋田県	都道府県道	修繕	（主）能代五城目線　豊岡金田工区	舗装補修	三種町			■	■	■	15		―
	A01-565	道路	一般	秋田県	直接	秋田県	都道府県道	修繕	（主）秋田天王線　飯島工区	舗装補修	秋田市			■	■	■	270		―

A 基幹事業

基幹事業（大）	番号	事業種別	地域種別	交付対象	直接間接	事業者	種別１	種別２	要素となる事業名（事業箇所）	事業内容（延長・面積等）	市区町村名／港湾・地区名	事業実施期間（年度） H31	R02	R03	R04	R05	全体事業費（百万円）	費用便益比	個別施設計画策定状況
		一体的に実施することにより期待される効果																	
		備考																	
道路事業	A01-566	道路	一般	秋田県	直接	秋田県	都道府県道	修繕	（一）上新城土崎港線 上新城中工区	舗装補修	秋田市			■	■	■	94		－
	A01-567	道路	一般	秋田県	直接	秋田県	都道府県道	修繕	（一）男鹿昭和飯田川線 天王二田工区	舗装補修	潟上市			■	■	■	94		－
	A01-568	道路	一般	秋田県	直接	秋田県	都道府県道	修繕	（主）秋田岩見船岡線 河辺山内二階渕工区	舗装補修	秋田市			■	■	■	35		－
	A01-569	道路	一般	秋田県	直接	秋田県	都道府県道	修繕	（一）楢渕横渡線　谷地田工区	舗装補修	由利本荘市			■	■	■	140		－
	A01-570	道路	一般	秋田県	直接	秋田県	都道府県道	修繕	（一）金沢吉田平鹿線 平鹿町上吉田工区	舗装補修	横手市			■	■	■	380		－
	A01-571	道路	一般	秋田県	直接	秋田県	国道	修繕	（国）３９８号　大鳥谷橋	橋梁補修	湯沢市			■	■	■	309		－

A 基幹事業

基幹事業（大）	番号	事業種別	地域種別	交付対象	直接間接	事業者	種別１	種別２	要素となる事業名（事業箇所）	事業内容（延長・面積等）	市区町村名／港湾・地区名	事業実施期間（年度） H31	R02	R03	R04	R05	全体事業費（百万円）	費用便益比	個別施設計画策定状況
		一体的に実施することにより期待される効果																	
		備考																	
道路事業	A01-572	道路	一般	秋田県	直接	秋田県	都道府県道	修繕	（主）琴丘上小阿仁線 鹿渡工区	舗装補修	三種町				■	■	43		―
	A01-573	道路	一般	秋田県	直接	秋田県	都道府県道	修繕	（主）秋田昭和線　桜工区	舗装補修	秋田市				■	■	350		―
	A01-574	道路	一般	秋田県	直接	秋田県	都道府県道	修繕	（主）能代五城目線　内川工区	舗装補修	五城目町				■	■	188		―
	A01-575	道路	一般	秋田県	直接	秋田県	都道府県道	修繕	（一）久保秋田線　金足片田工区	舗装補修	秋田市				■	■	232		―
	A01-576	道路	一般	秋田県	直接	秋田県	都道府県道	修繕	（一）冬師西目線　田高工区	舗装補修	由利本荘市				■	■	340		―
	A01-577	道路	一般	秋田県	直接	秋田県	都道府県道	修繕	（一）院内孫七山線　新林工区	舗装補修	由利本荘市				■	■	140		―

A 基幹事業

基幹事業（大）	番号	事業種別	地域種別	交付対象	直接間接	事業者	種別１	種別２	要素となる事業名（事業箇所）	事業内容（延長・面積等）	市区町村名／港湾・地区名	事業実施期間（年度） H31	R02	R03	R04	R05	全体事業費（百万円）	費用便益比	個別施設計画策定状況
		一体的に実施することにより期待される効果																	
		備考																	
道路事業	A01-578	道路	一般	秋田県	直接	秋田県	都道府県道	修繕	（主）羽後向田館合線 下仙道工区	舗装補修	羽後町				■	■	122		－
	A01-579	道路	一般	秋田県	直接	秋田県	都道府県道	修繕	（主）湯沢栗駒公園線 湯尻工区	舗装補修	湯沢市				■	■	84		－
	A01-580	道路	一般	秋田県	直接	秋田県	都道府県道	修繕	（主）湯沢栗駒公園線 下新田工区	舗装補修	湯沢市				■	■	72		－
	A01-581	道路	一般	秋田県	直接	秋田県	国道	修繕	（国）２８２号　湯瀬温泉郷橋	橋梁補修	鹿角市				■	■	226		－
	A01-582	道路	雪寒	秋田県	直接	秋田県	国道	雪寒	（国）１０８号　矢島工区	除雪ＳＴ	由利本荘市				■	■	360		－
	A01-583	道路	雪寒	秋田県	直接	秋田県	国道	雪寒	（国）101号　山王工区 ほか	雪情報システム　N=1式	秋田市				■	■	416		－
	A01-584	道路	一般	秋田県	直接	秋田県	国道	改築	（国）341号　川崎工区	現道拡幅　L=0.5km	秋田市				■	■	427		－

A 基幹事業

基幹事業（大）	番号	事業種別	地域種別	交付対象	直接間接	事業者	種別１	種別２	要素となる事業名（事業箇所）	事業内容（延長・面積等）	市区町村名／港湾・地区名	事業実施期間（年度） H31	R02	R03	R04	R05	全体事業費（百万円）	費用便益比	個別施設計画策定状況
		一体的に実施することにより期待される効果																	
		備考																	
道路事業	A01-585	道路	一般	秋田県	直接	秋田県	国道	修繕	（国）２８５号　板戸越工区	舗装補修	大館市				■	■	60		－
	A01-586	道路	一般	秋田県	直接	秋田県	国道	修繕	（国）１０３号　山館工区	舗装補修	大館市				■	■	70		－
	A01-587	道路	一般	秋田県	直接	秋田県	都道府県道	修繕	（一）塙川能代線　小手萩工区	舗装補修	八峰町				■	■	74		－
	A01-588	道路	一般	秋田県	直接	秋田県	都道府県道	修繕	（一）河辺阿仁線　赤平橋	橋梁補修	秋田市				■	■	134		－
	A01-589	道路	一般	秋田県	直接	秋田県	国道	修繕	（国）１０７号　根城館橋	橋梁補修	由利本荘市				■	■	100		－
	A01-590	道路	一般	秋田県	直接	秋田県	国道	修繕	（国）２８２号　長峰工区	舗装補修	鹿角市				■	■	718		－

A 基幹事業

基幹事業（大）	番号	事業種別	地域種別	交付対象	直接間接	事業者	種別１	種別２	要素となる事業名（事業箇所）	事業内容（延長・面積等）	市区町村名／港湾・地区名	事業実施期間（年度） H31	R02	R03	R04	R05	全体事業費（百万円）	費用便益比	個別施設計画策定状況
		一体的に実施することにより期待される効果																	
		備考																	
道路事業	A01-591	道路	一般	秋田県	直接	秋田県	都道府県道	修繕	（一）常盤峰浜線　産物工区	舗装補修	能代市				■	■	58		－
	A01-592	道路	一般	秋田県	直接	秋田県	国道	改築	（国）１０７号　大築工区	バイパス　L=2.3km	由利本荘市				■	■	5,453	1.68	－
	A01-593	道路	一般	秋田県	直接	秋田県	国道	改築	（国）３９８号　稲庭バイパス	バイパス　L=4.6km	湯沢市				■	■	3,750	1.35	－
	A01-594	道路	一般	秋田県	直接	秋田県	国道	修繕	（国）１０５号　阿仁荒瀬工区	舗装補修	北秋田市				■	■	210		－
	A01-595	道路	一般	秋田県	直接	秋田県	都道府県道	修繕	（一）矢坂糠沢線　大沢工区	舗装補修	藤里町				■	■	57		－
	A01-596	道路	一般	秋田県	直接	秋田県	国道	修繕	（国）２８２号　一の渡橋	橋梁補修	小坂町				■	■	100		－
	A01-597	道路	一般	秋田県	直接	秋田県	国道	修繕	（国）１０３号　集宮橋	橋梁補修	鹿角市				■	■	135		－

A 基幹事業

基幹事業（大）	番号	事業種別	地域種別	交付対象	直接間接	事業者	種別１	種別２	要素となる事業名（事業箇所）	事業内容（延長・面積等）	市区町村名／港湾・地区名	事業実施期間（年度） H31	R02	R03	R04	R05	全体事業費（百万円）	費用便益比	個別施設計画策定状況
		一体的に実施することにより期待される効果																	
		備考																	
道路事業	A01-598	道路	一般	秋田県	直接	秋田県	国道	修繕	（国）１０８号　伏見橋	橋梁補修	由利本荘市				■	■	357		－
	A01-599	道路	一般	秋田県	直接	秋田県	国道	修繕	（国）２８５号　比内町扇田工区	舗装補修	大館市				■	■	180		－
	A01-600	道路	一般	秋田県	直接	秋田県	都道府県道	修繕	（主）能代二ツ井線　朴瀬工区	舗装補修	能代市				■	■	99		－
	A01-601	道路	一般	秋田県	直接	秋田県	都道府県道	修繕	（主）秋田停車場線　山王工区外	舗装補修	秋田市				■	■	297		－
	A01-602	道路	一般	秋田県	直接	秋田県	都道府県道	修繕	（一）小滝二ツ井線　二ツ井町梅内工区	舗装補修	能代市				■	■	34		－
	A01-603	道路	一般	秋田県	直接	秋田県	都道府県道	修繕	（主）田沢湖西木線　西木町桧木内工区	舗装補修	仙北市				■	■	300		－
	A01-604	道路	一般	秋田県	直接	秋田県	都道府県道	修繕	（主）羽後向田館合線　軽井沢字西松沢工区	舗装補修	羽後町				■	■	70		－

A 基幹事業

基幹事業（大）	番号	事業種別	地域種別	交付対象	直接間接	事業者	種別１	種別２	要素となる事業名（事業箇所）	事業内容（延長・面積等）	市区町村名／港湾・地区名	事業実施期間（年度） H31	R02	R03	R04	R05	全体事業費（百万円）	費用便益比	個別施設計画策定状況
		一体的に実施することにより期待される効果																	
		備考																	
道路事業	A01-605	道路	一般	秋田県	直接	秋田県	都道府県道	修繕	（一）中村上吉野線　増田町狙半内工区	舗装補修	横手市				■	■	30		－
	A01-606	道路	一般	秋田県	直接	秋田県	都道府県道	修繕	（一）仙ノ台桧山線　二ツ井町小掛工区	舗装補修	能代市				■	■	52		－
	A01-607	道路	一般	秋田県	直接	秋田県	都道府県道	修繕	（主）十文字羽後鳥海線　飯沢字六郎沢口工区	舗装補修	羽後町				■	■	60		－
	A01-608	道路	一般	秋田県	直接	秋田県	都道府県道	修繕	（主）羽後向田館合線　軽井沢字牛ノ沢工区	舗装補修	羽後町				■	■	50		－
	A01-609	道路	一般	秋田県	直接	秋田県	都道府県道	修繕	（一）耳取後三年停車場線　大雄佐加里工区	舗装補修	横手市				■	■	120		－
	A01-610	道路	一般	秋田県	直接	秋田県	都道府県道	修繕	（主）秋田岩見船岡線　中通工区外	舗装補修	秋田市				■	■	170		－

A 基幹事業

基幹事業（大）	番号	事業種別	地域種別	交付対象	直接間接	事業者	種別１	種別２	要素となる事業名（事業箇所）	事業内容（延長・面積等）	市区町村名／港湾・地区名	事業実施期間（年度） H31	R02	R03	R04	R05	全体事業費（百万円）	費用便益比	個別施設計画策定状況
		一体的に実施することにより期待される効果																	
		備考																	
道路事業	A01-611	道路	一般	秋田県	直接	秋田県	都道府県道	修繕	（主）十文字羽後鳥海線 飯沢字赤沢工区	舗装補修	羽後町				■	■	60		－
	A01-612	道路	一般	秋田県	直接	秋田県	都道府県道	修繕	（主）十文字羽後鳥海線 十文字佐賀会工区	舗装補修	横手市				■	■	80		－
	A01-613	道路	一般	秋田県	直接	秋田県	都道府県道	修繕	（一）二井山大森線　大森町上溝工区	舗装補修	横手市				■	■	75		－
	A01-614	道路	雪寒	能代市	直接	能代市	市町村道	除雪	道路除雪事業	雪寒路線除雪事業	能代市			■	■	■	300		－
	A01-615	道路	雪寒	横手市	直接	横手市	市町村道	除雪	道路除雪事業	雪寒路線除雪事業	横手市			■	■	■	600		－
	A01-616	道路	雪寒	大館市	直接	大館市	市町村道	除雪	道路除雪事業	雪寒路線除雪事業	大館市			■	■	■	600		－

A 基幹事業

基幹事業（大）	番号	事業種別	地域種別	交付対象	直接間接	事業者	種別１	種別２	要素となる事業名（事業箇所）	事業内容（延長・面積等）	市区町村名／港湾・地区名	事業実施期間（年度） H31	R02	R03	R04	R05	全体事業費（百万円）	費用便益比	個別施設計画策定状況
		一体的に実施することにより期待される効果																	
		備考																	
道路事業	A01-617	道路	雪寒	男鹿市	直接	男鹿市	市町村道	除雪	道路除雪事業	雪寒路線除雪事業	男鹿市			■	■	■	150		－
	A01-618	道路	雪寒	湯沢市	直接	湯沢市	市町村道	除雪	道路除雪事業	雪寒路線除雪事業	湯沢市			■	■	■	600		－
	A01-619	道路	雪寒	鹿角市	直接	鹿角市	市町村道	除雪	道路除雪事業	雪寒路線除雪事業	鹿角市			■	■	■	450		－
	A01-620	道路	雪寒	由利本荘市	直接	由利本荘市	市町村道	雪寒	（２）次崎楢渕線	雪崩予防柵L=50m	由利本荘市				■	■	28		－
	A01-621	道路	雪寒	由利本荘市	直接	由利本荘市	市町村道	雪寒	（２）石脇新山線	融雪設備L=200m	由利本荘市				■	■	215		－
	A01-622	道路	雪寒	由利本荘市	直接	由利本荘市	市町村道	除雪	道路除雪事業	雪寒路線除雪事業	由利本荘市			■	■	■	950		－

A 基幹事業

基幹事業（大）	番号	事業種別	地域種別	交付対象	直接間接	事業者	種別１	種別２	要素となる事業名（事業箇所）	事業内容（延長・面積等）	市区町村名／港湾・地区名	事業実施期間（年度） H31	R02	R03	R04	R05	全体事業費（百万円）	費用便益比	個別施設計画策定状況
		一体的に実施することにより期待される効果																	
		備考																	
道路事業	A01-623	道路	雪寒	潟上市	直接	潟上市	市町村道	除雪	道路除雪事業	雪寒路線除雪事業	潟上市			■	■	■	450		―
	A01-624	道路	雪寒	北秋田市	直接	北秋田市	市町村道	除雪	道路除雪事業	雪寒路線除雪事業	北秋田市			■	■	■	300		―
	A01-625	道路	雪寒	にかほ市	直接	にかほ市	市町村道	除雪	道路除雪事業	雪寒路線除雪事業	にかほ市			■	■	■	100		―
	A01-626	道路	雪寒	仙北市	直接	仙北市	市町村道	除雪	道路除雪事業	雪寒路線除雪事業	仙北市			■	■	■	300		―
	A01-627	道路	雪寒	小坂町	直接	小坂町	市町村道	除雪	道路除雪事業	雪寒路線除雪事業	小坂町			■	■	■	100		―
	A01-628	道路	雪寒	上小阿仁村	直接	上小阿仁村	市町村道	除雪	道路除雪事業	雪寒路線除雪事業	上小阿仁村			■	■	■	150		―

A 基幹事業

基幹事業（大）	番号	事業種別	地域種別	交付対象	直接間接	事業者	種別１	種別２	要素となる事業名（事業箇所）	事業内容（延長・面積等）	市区町村名／港湾・地区名	事業実施期間（年度） H31	R02	R03	R04	R05	全体事業費（百万円）	費用便益比	個別施設計画策定状況
		一体的に実施することにより期待される効果																	
		備考																	
道路事業	A01-629	道路	雪寒	藤里町	直接	藤里町	市町村道	除雪	道路除雪事業	雪寒路線除雪事業	藤里町			■	■	■	100		―
	A01-630	道路	雪寒	三種町	直接	三種町	市町村道	除雪	道路除雪事業	雪寒路線除雪事業	三種町			■	■	■	150		―
	A01-631	道路	一般	八峰町	直接	八峰町	市町村道	改築	沼田田中線ほか	現道拡幅L=0.1km	八峰町				■	■	41		―
	A01-632	道路	一般	八峰町	直接	八峰町	市町村道	改築	沼田田中線ほか	現道拡幅L=0.7km	八峰町				■	■	21		―
	A01-633	道路	雪寒	八峰町	直接	八峰町	市町村道	除雪	道路除雪事業	雪寒路線除雪事業	八峰町			■	■	■	200		―
	A01-634	道路	一般	八峰町	直接	八峰町	市町村道	改築	沼田田中線ほか	現道拡幅L=0.4km	八峰町				■	■	20		―

A 基幹事業

基幹事業（大）	番号	事業種別	地域種別	交付対象	直接間接	事業者	種別１	種別２	要素となる事業名（事業箇所）	事業内容（延長・面積等）	市区町村名／港湾・地区名	事業実施期間（年度） H31	R02	R03	R04	R05	全体事業費（百万円）	費用便益比	個別施設計画策定状況
		一体的に実施することにより期待される効果																	
		備考																	
道路事業	A01-635	道路	一般	八峰町	直接	八峰町	市町村道	雪寒	沼田田中線ほか	防雪柵L=0.3km	八峰町				■	■	66		－
	A01-636	道路	雪寒	五城目町	直接	五城目町	市町村道	除雪（機械）	除雪機械	除雪機械1台	五城目町				■	■	28		－
	A01-637	道路	雪寒	井川町	直接	井川町	市町村道	除雪	道路除雪事業	雪寒路線除雪事業	井川町			■	■	■	100		－
	A01-638	道路	雪寒	大潟村	直接	大潟村	市町村道	除雪	道路除雪事業	雪寒路線除雪事業	大潟村			■	■	■	50		－
	A01-639	道路	雪寒	美郷町	直接	美郷町	市町村道	除雪	道路除雪事業	雪寒路線除雪事業	美郷町			■	■	■	300		－
	A01-640	道路	雪寒	羽後町	直接	羽後町	市町村道	除雪	道路除雪事業	雪寒路線除雪事業	羽後町			■	■	■	150		－

A 基幹事業

基幹事業（大）	番号	事業種別	地域種別	交付対象	直接間接	事業者	種別１	種別２	要素となる事業名（事業箇所）	事業内容（延長・面積等）	市区町村名／港湾・地区名	事業実施期間（年度） H31	R02	R03	R04	R05	全体事業費（百万円）	費用便益比	個別施設計画策定状況
		一体的に実施することにより期待される効果																	
		備考																	
道路事業	A01-641	道路	雪寒	東成瀬村	直接	東成瀬村	市町村道	除雪	道路除雪事業	雪寒路線除雪事業	東成瀬村			■	■	■	150		―
											小計						143,070		
											合計						143,070		

案件番号： 0000374529

交付金の執行状況

（単位：百万円）

	H31	R02			
配分額（a）	4,278	4,209			
計画別流用増△減額（b）	0	0			
交付額（c=a+b）	4,278	4,209			
前年度からの繰越額（d）	1,909	1,621			
支払済額（e）	4,553	4,289			
翌年度繰越額（f）	1,621	1,538			
うち未契約繰越額(g)	956	555			
不用額（h = c+d-e-f）	13	3			
未契約繰越率+不用率（i = (g+h)/(c+d))%	15.66	9.57			
未契約繰越率+不用率が10%を超えている場合その理由	用地取得に所定の日数を要したため。				

社会資本総合整備計画　参考図面

計画の名称	2　安全で災害に強く、安心・快適に暮らせる県土づくり（防災・安全）		（参考図面１／１０）
計画の期間	平成31年度　～　令和5年度　（５年間）	交付団体	秋田県

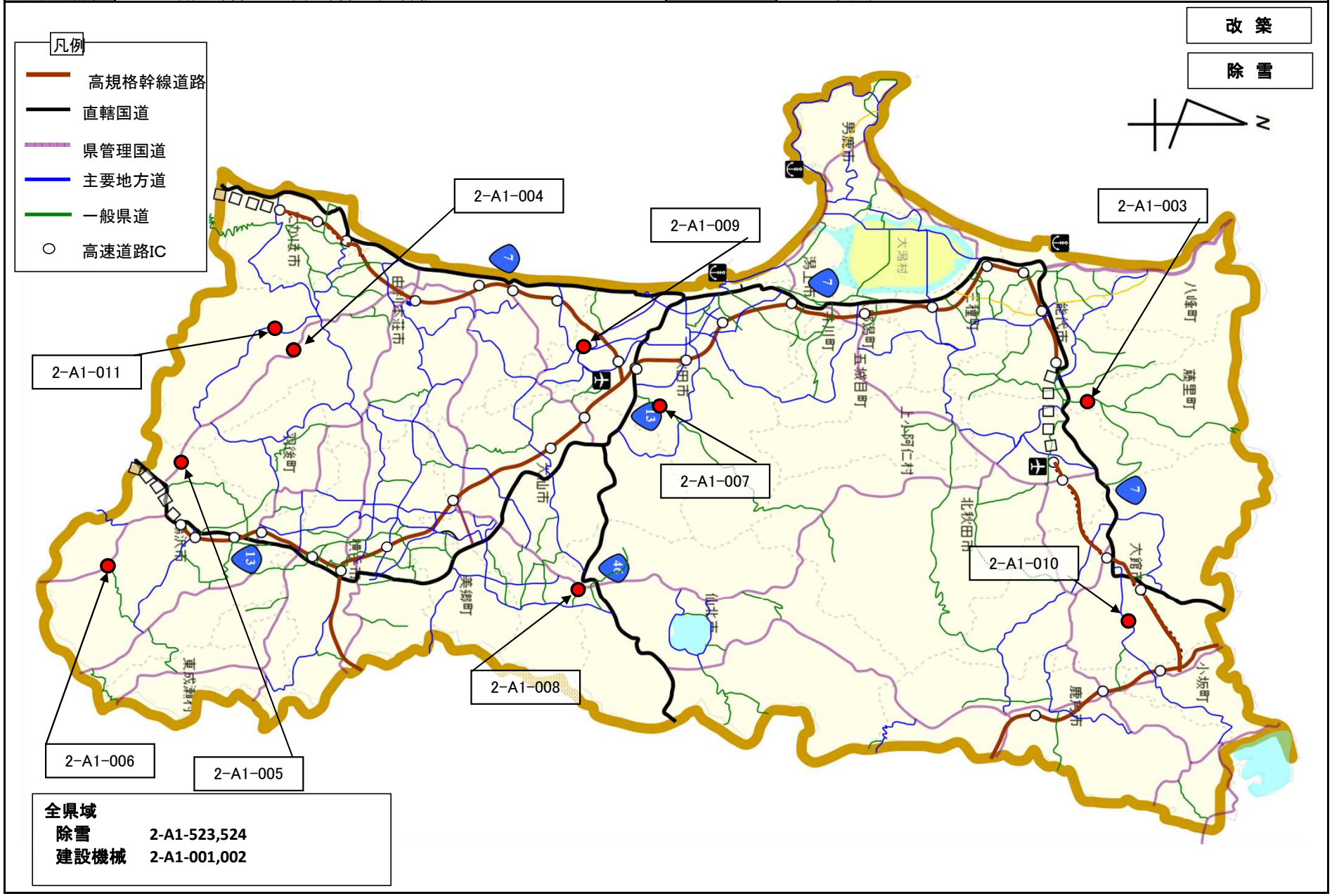

社会資本総合整備計画　参考図面

計画の名称	2　安全で災害に強く、安心・快適に暮らせる県土づくり（防災・安全）			（参考図面２／１０）
計画の期間	平成31年度　～　令和5年度　（５年間）	交付団体	秋田県	

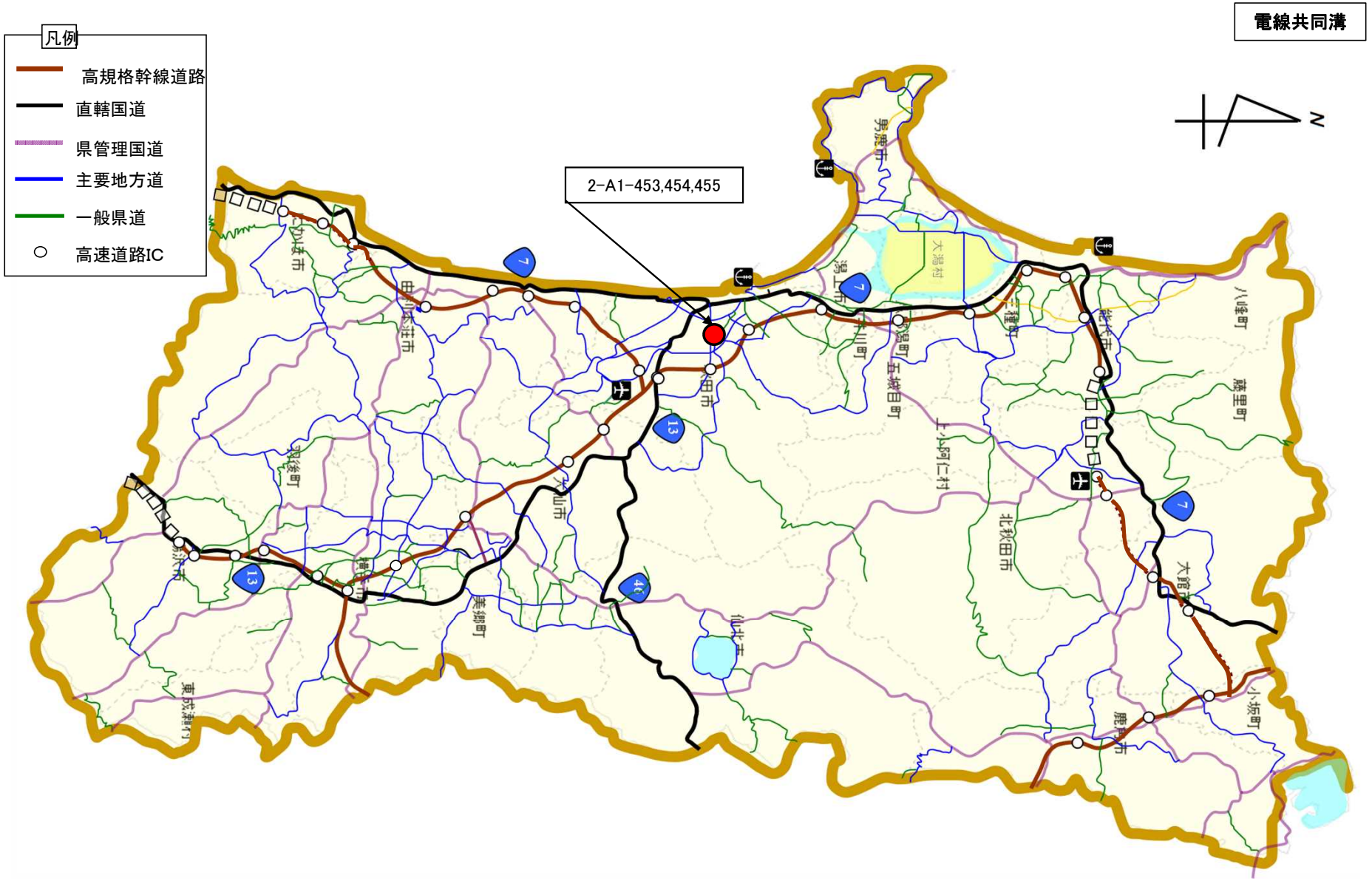

社会資本総合整備計画　参考図面

計画の名称	2　安全で災害に強く、安心・快適に暮らせる県土づくり（防災・安全）			（参考図面３／１０）
計画の期間	平成31年度　～　令和5年度　（５年間）	交付団体	秋田県	

交通安全

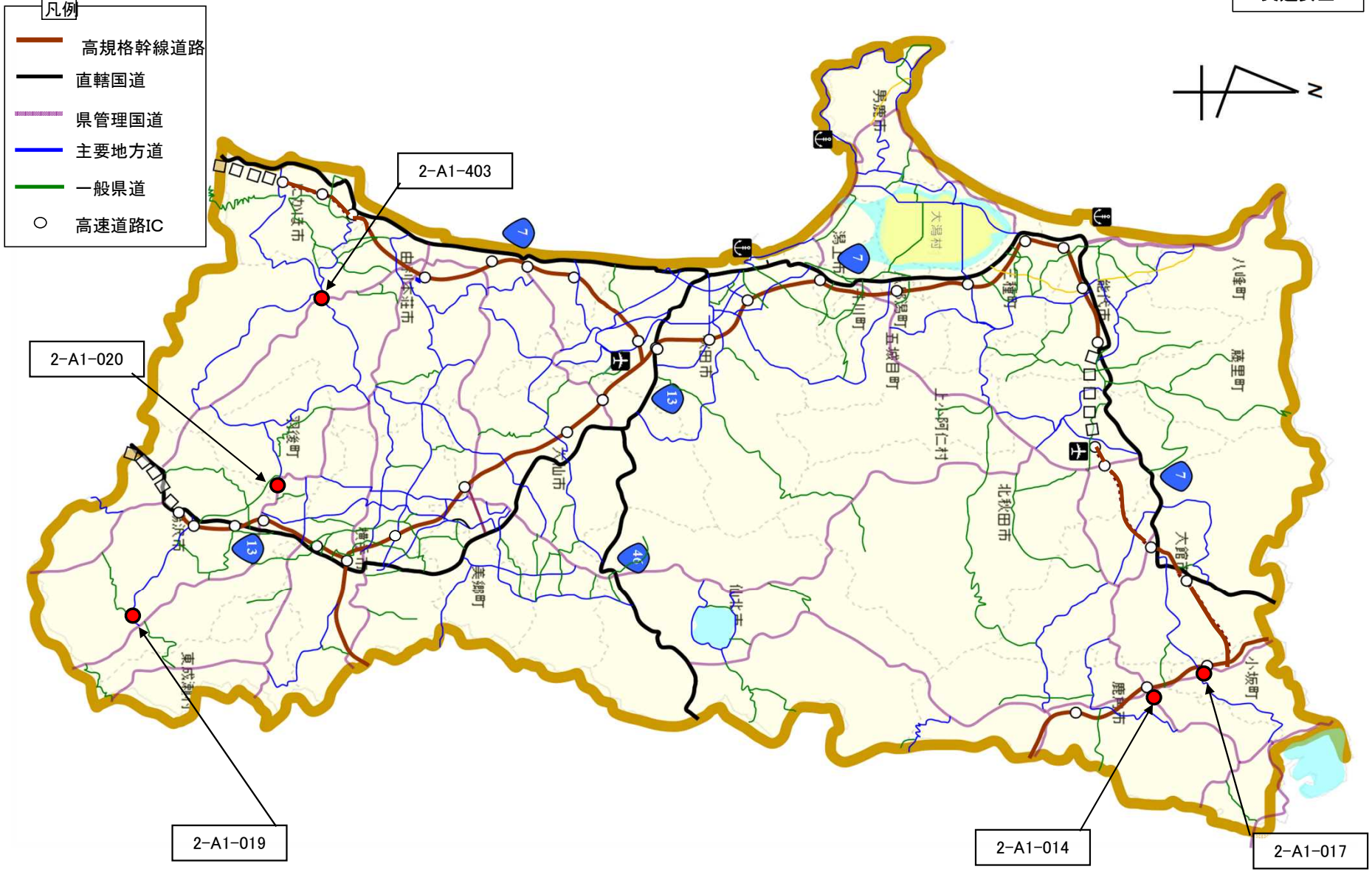

社会資本総合整備計画　参考図面

計画の名称	2　安全で災害に強く、安心・快適に暮らせる県土づくり（防災・安全）		（参考図面４／１０）
計画の期間	平成31年度　～　令和5年度　（５年間）	交付団体	秋田県

舗　装

凡例
- 高規格幹線道路
- 直轄国道
- 県管理国道
- 主要地方道
- 一般県道
- ○ 高速道路IC

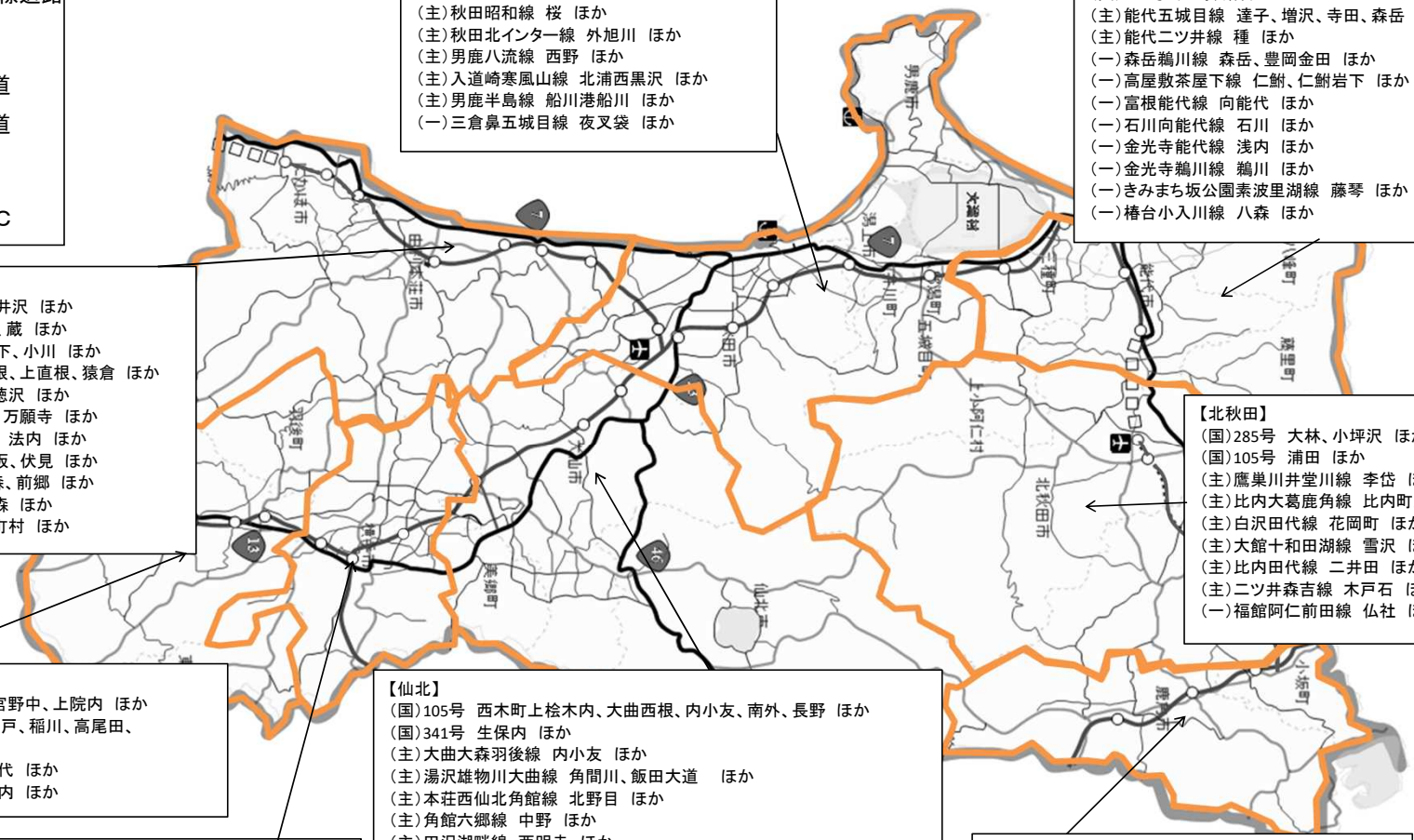

【秋田】
（国）101号　船越　ほか
（国）285号　上樋口　ほか
（主）秋田天王線　将軍野、飯島　ほか
（主）秋田昭和線　桜　ほか
（主）秋田北インター線　外旭川　ほか
（主）男鹿八流線　西野　ほか
（主）入道崎寒風山線　北浦西黒沢　ほか
（主）男鹿半島線　船川港船川　ほか
（一）三倉鼻五城目線　夜叉袋　ほか

【山本】
（国）101号　芦崎、落合　ほか
（主）能代五城目線　達子、増沢、寺田、森岳　ほか
（主）能代二ツ井線　種　ほか
（一）森岳鵜川線　森岳、豊岡金田　ほか
（一）高屋敷茶屋下線　仁鮒、仁鮒岩下　ほか
（一）富根能代線　向能代　ほか
（一）石川向能代線　石川　ほか
（一）金光寺能代線　浅内　ほか
（一）金光寺鵜川線　鵜川　ほか
（一）きみまち坂公園素波里湖線　藤琴　ほか
（一）椿台小入川線　八森　ほか

【由利】
（国）105号　内黒瀬、軽井沢　ほか
（国）107号　万願寺、宿、蔵　ほか
（国）108号　川辺、坂之下、小川　ほか
（主）鳥海矢島線　中直根、上直根、猿倉　ほか
（主）秋田雄和本荘線　徳沢　ほか
（主）本荘西目線　沼田、万願寺　ほか
（主）神岡南外東由利線　法内　ほか
（一）大川端伏見線　長坂、伏見　ほか
（一）西滝沢館線　陣ヶ森、前郷　ほか
（一）長岡冬師城線　横森　ほか
（一）南由利原鮎川線　町村　ほか

【北秋田】
（国）285号　大林、小坪沢　ほか
（国）105号　浦田　ほか
（主）鷹巣川井堂川線　李岱　ほか
（主）比内大葛鹿角線　比内町大葛　ほか
（主）白沢田代線　花岡町　ほか
（主）大館十和田湖線　雪沢　ほか
（主）比内田代線　二井田　ほか
（主）二ツ井森吉線　木戸石　ほか
（一）福館阿仁前田線　仏社　ほか

【雄勝】
（国）108号　秋ノ宮、秋ノ宮野中、上院内　ほか
（国）398号　倉内、皆瀬板戸、稲川、高尾田、
　　小安　ほか
（主）羽後向田館合線　田代　ほか
（一）稲庭高松線　宇留院内　ほか

【仙北】
（国）105号　西木町上桧木内、大曲西根、内小友、南外、長野　ほか
（国）341号　生保内　ほか
（主）大曲大森羽後線　内小友　ほか
（主）湯沢雄物川大曲線　角間川、飯田大道　ほか
（主）本荘西仙北角館線　北野目　ほか
（主）角館六郷線　中野　ほか
（主）田沢湖畔線　西明寺　ほか
（主）秋田岩見船岡線　協和船岡　ほか
（一）駒ヶ岳線　高野　ほか
（一）唐松宇津野線　協和船岡　ほか
（一）西山生保内線　駒ヶ岳　ほか
（一）大曲田沢湖線　豊岡　ほか
（一）淀川北野目線　強首　ほか
（一）水沢西仙北線　土川、土川床畑山　ほか
（一）白岩角館線　白岩　ほか
（一）広久内角館停車場線　広久内　ほか

【平鹿】
（国）107号　大沢、小松川、土渕、浅舞、婦気、造山　ほか
（主）横手大森大内線　大森町、大雄、大小屋、八沢木　ほか
（主）大曲大森羽後線　矢神、十日町　ほか
（主）湯沢雄物川大曲線　十文字町木下　ほか
（主）大曲横手線　黒川　ほか
（主）十文字羽後鳥海線　十文字町佐賀会　ほか
（一）野崎十文字線　折橋、下鍋倉二本松
（一）川連増田平鹿線　醍醐下籠田　ほか

【鹿角】
（国）282号　六月田、濁川　ほか
（国）103号　十和田末広、十和田大湯　ほか
（国）104号　大清水　ほか
（国）341号　熊沢国有林　ほか
（主）十二所花輪大湯線　野中堂、高市向、堤尻　ほか
（主）大館十和田湖線　尾樽部　ほか
（一）根瀬尾去沢線　前田、時戸　ほか
（一）田山花輪線　案内　ほか

（様式第８）

社会資本総合整備計画　参考図面

計画の名称	2　安全で災害に強く、安心・快適に暮らせる県土づくり（防災・安全）			（参考図面５／１０）
計画の期間	平成31年度　～　令和5年度　（５年間）	交付団体	秋田県	

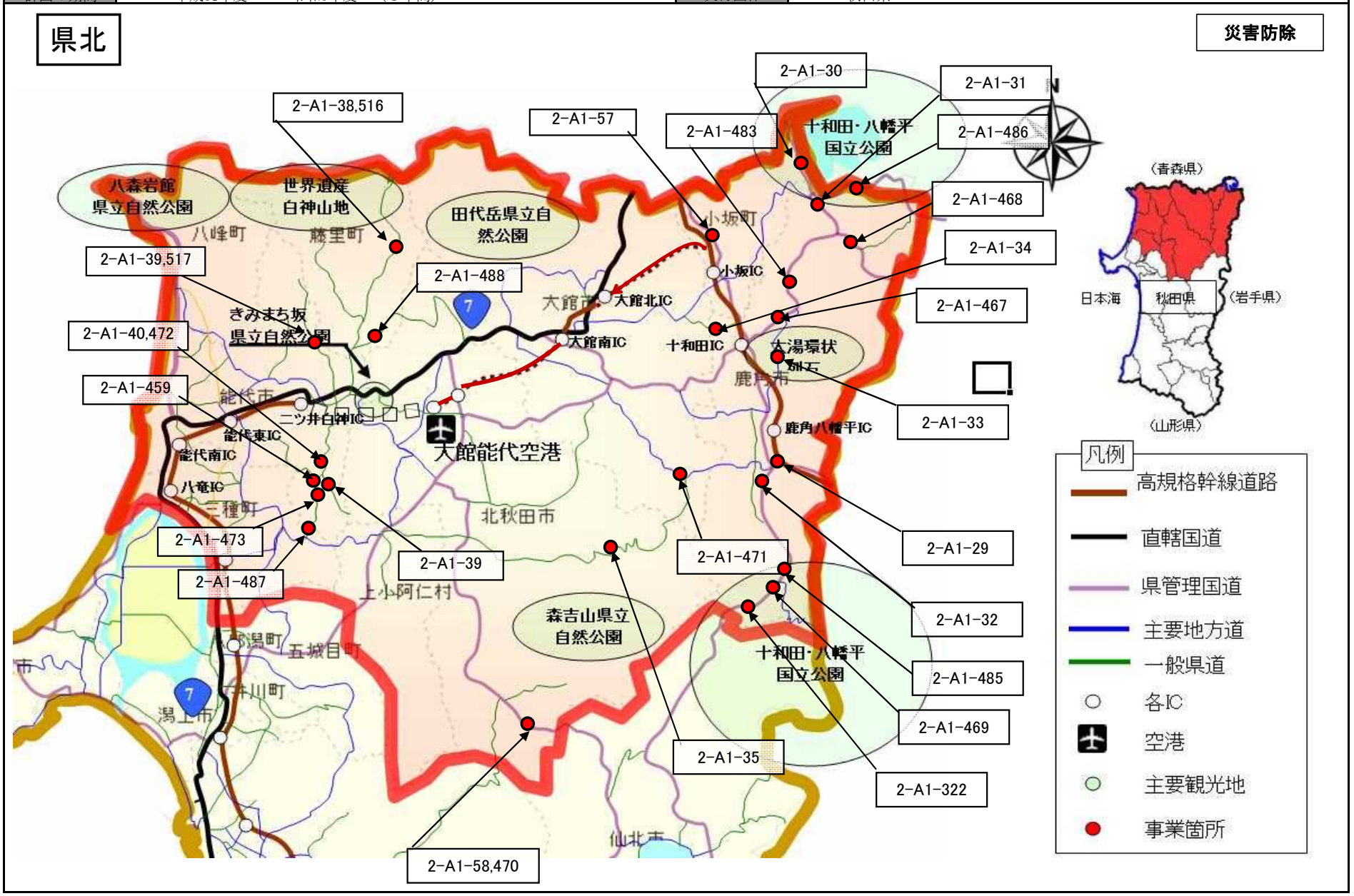

（様式第８）

社会資本総合整備計画　参考図面

計画の名称	2　安全で災害に強く、安心・快適に暮らせる県土づくり（防災・安全）			（参考図面６／１０）
計画の期間	平成31年度　～　令和5年度　（５年間）	交付団体	秋田県	

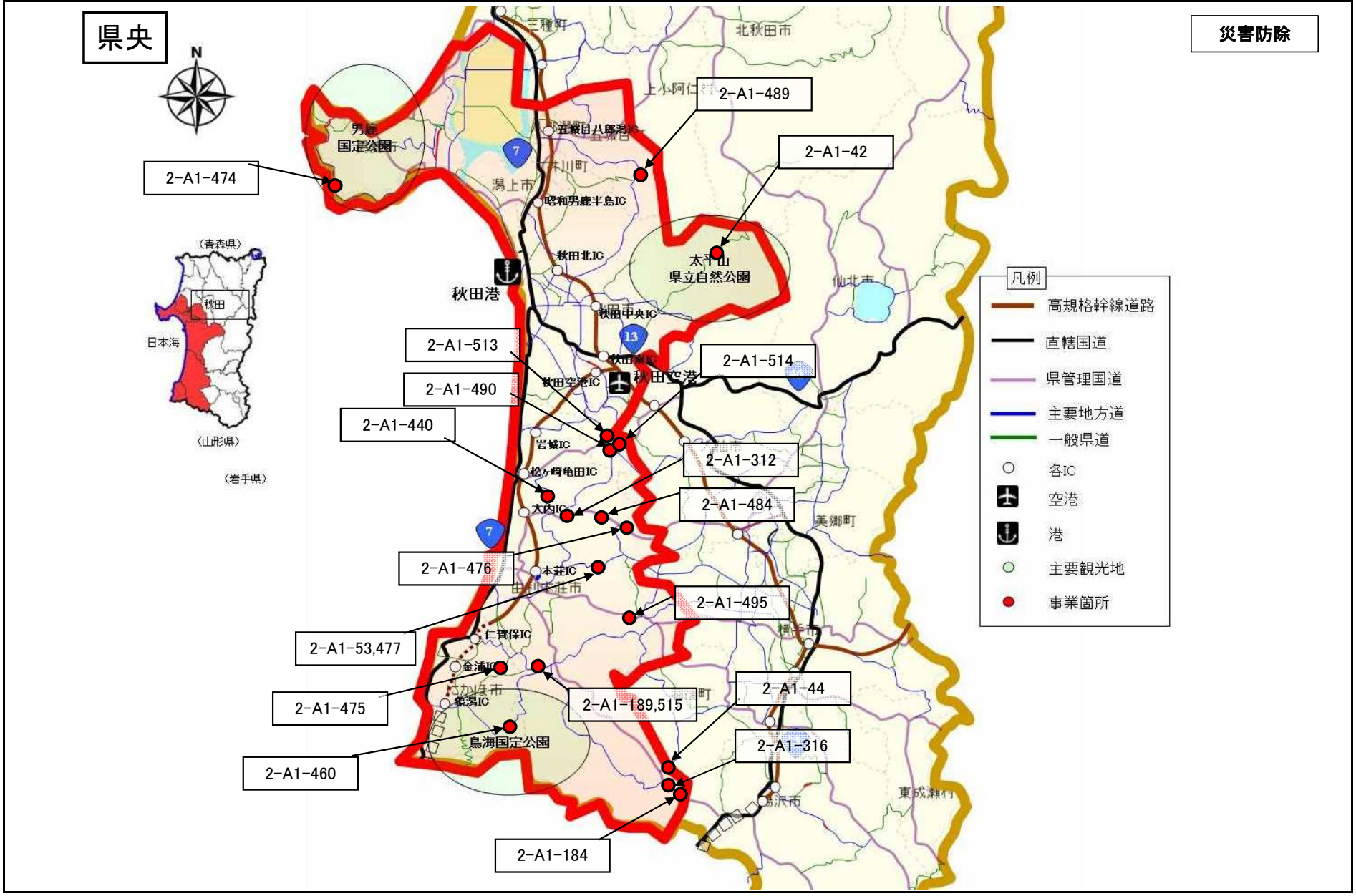

（様式第８）

社会資本総合整備計画　参考図面

計画の名称	2　安全で災害に強く、安心・快適に暮らせる県土づくり（防災・安全）			（参考図面７／１０）
計画の期間	平成31年度　～　令和5年度　（５年間）	交付団体	秋田県	

県南

災害防除

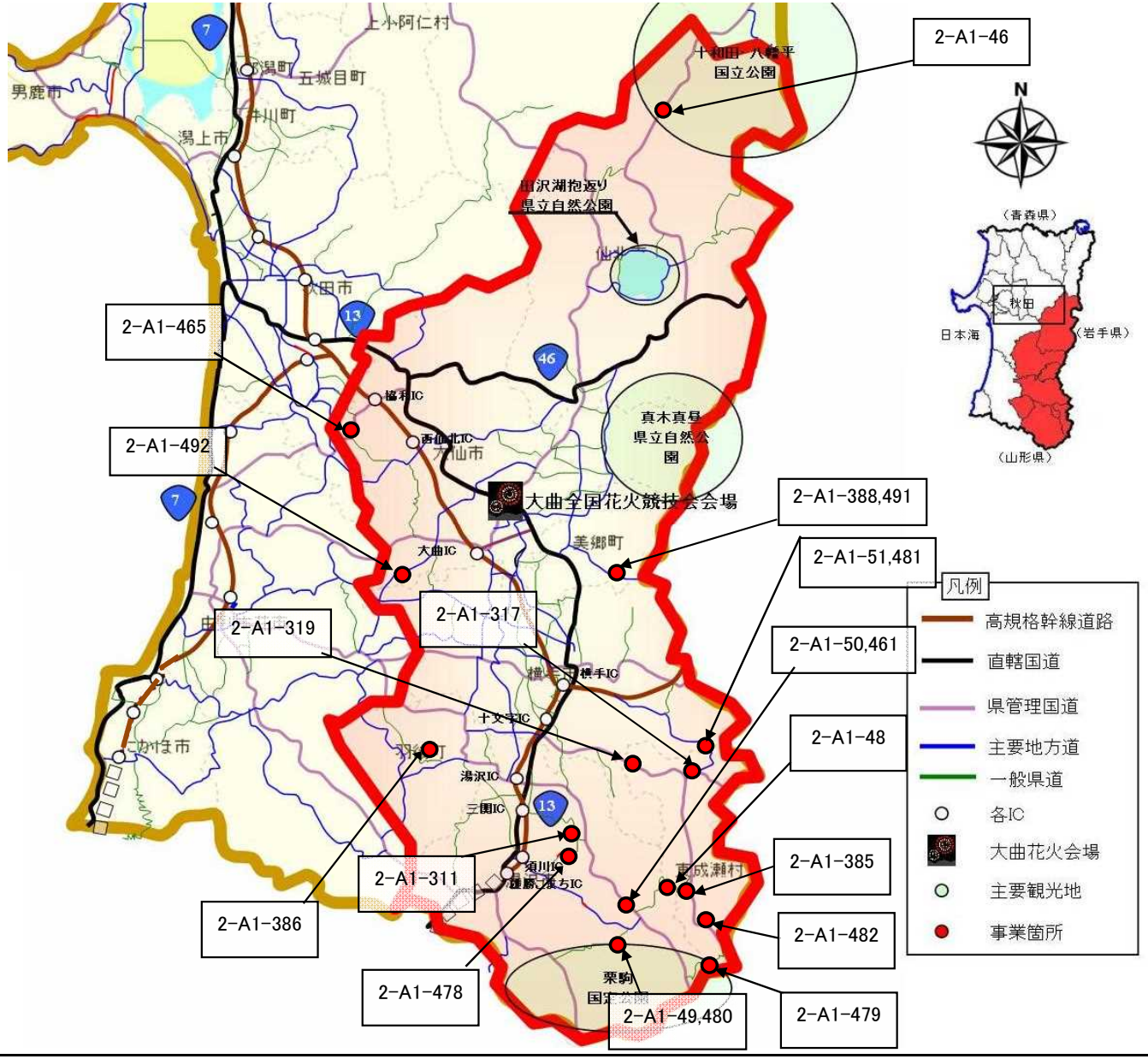

（様式第８）

社会資本総合整備計画　参考図面

計画の名称	2　安全で災害に強く、安心・快適に暮らせる県土づくり（防災・安全）		（参考図面８／１０）
計画の期間	平成31年度　～　令和5年度　（５年間）	交付団体	秋田県

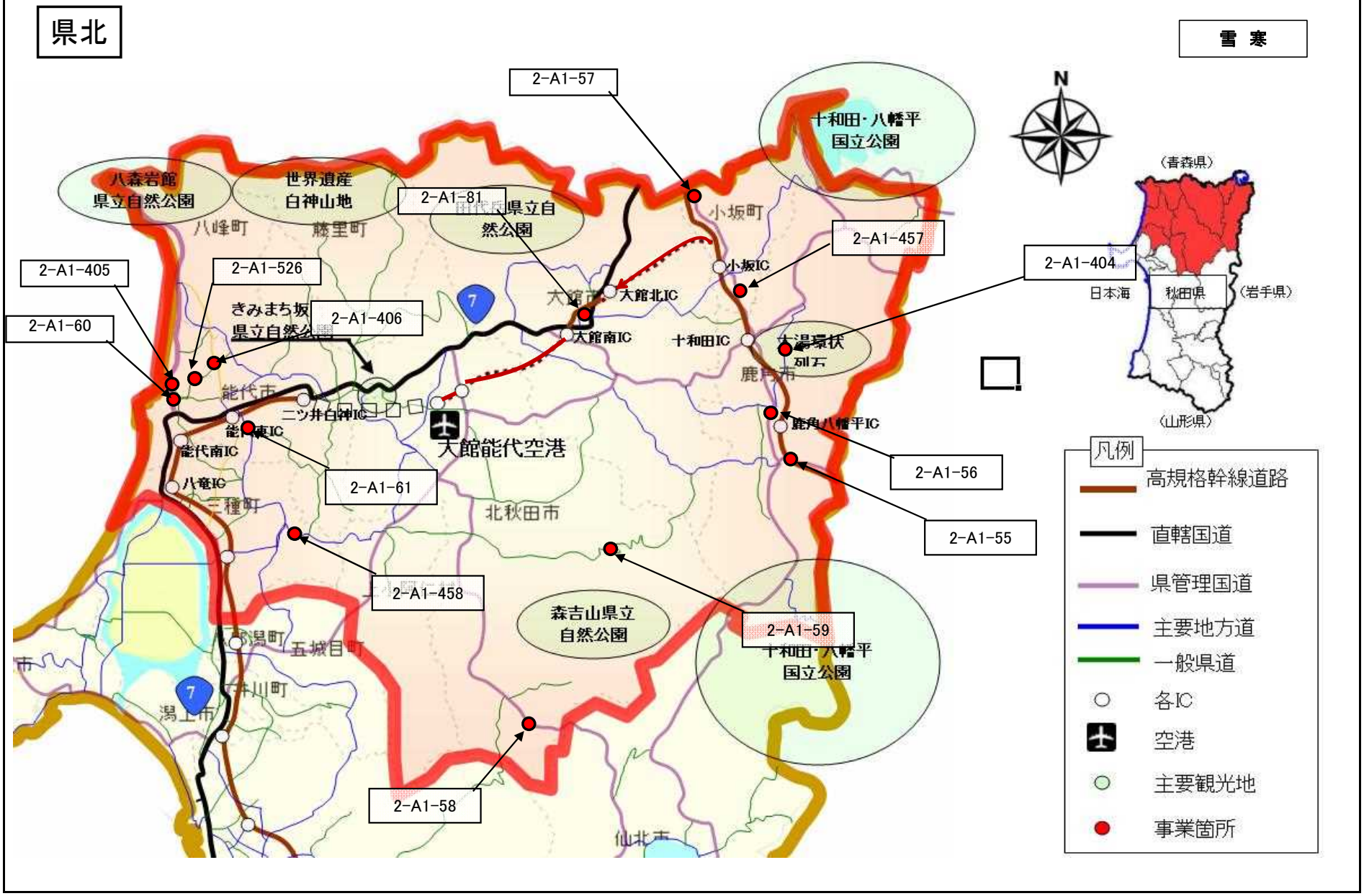

（様式第８）

社会資本総合整備計画　参考図面

計画の名称	2　安全で災害に強く、安心・快適に暮らせる県土づくり（防災・安全）			（参考図面９／１０）
計画の期間	平成31年度　～　令和5年度　（５年間）	交付団体	秋田県	

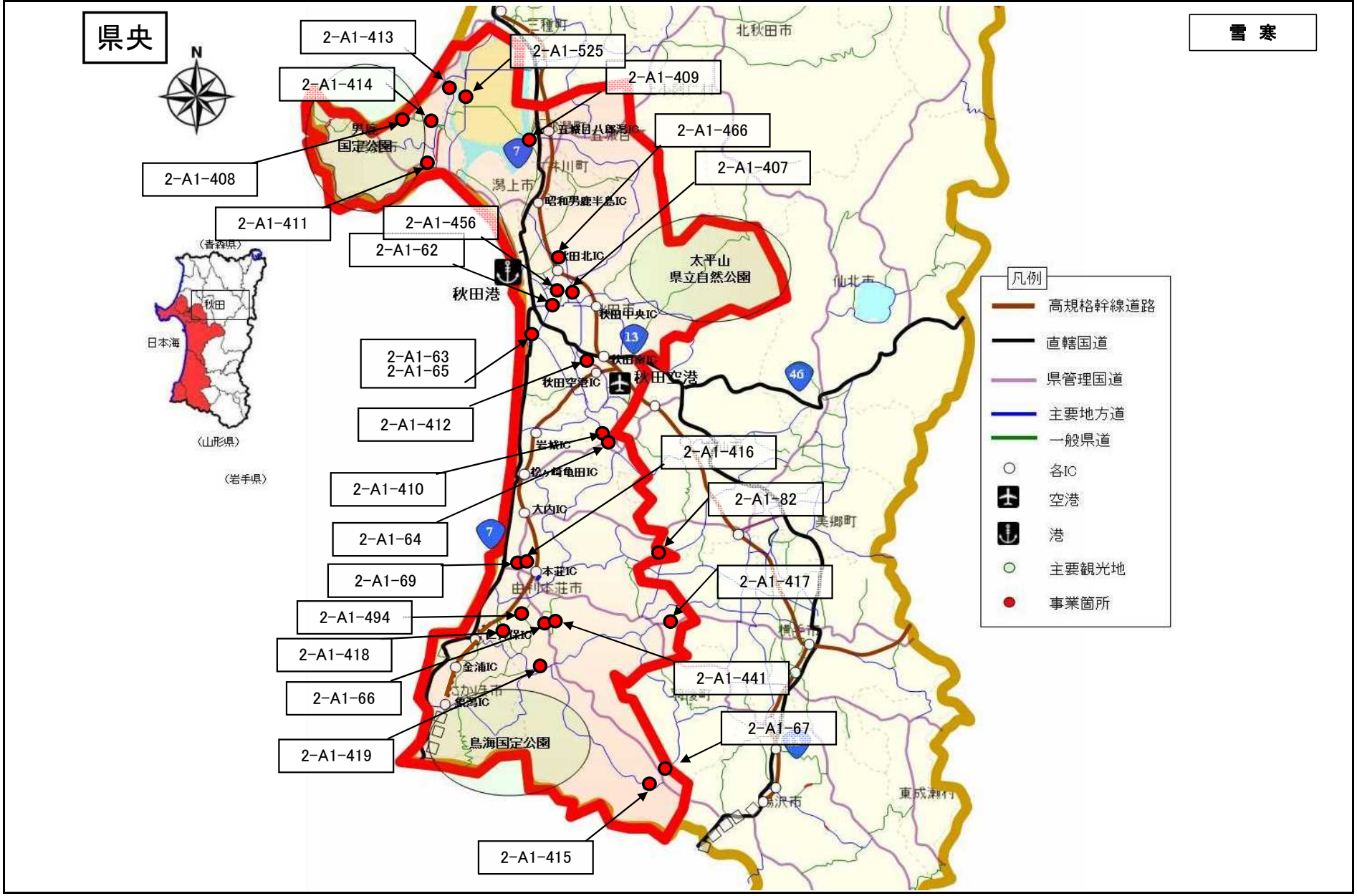

（様式第８）

社会資本総合整備計画　参考図面

計画の名称	2　安全で災害に強く、安心・快適に暮らせる県土づくり（防災・安全）			（参考図面１０／１０）
計画の期間	平成31年度　～　令和5年度　（５年間）	交付団体	秋田県	

県南
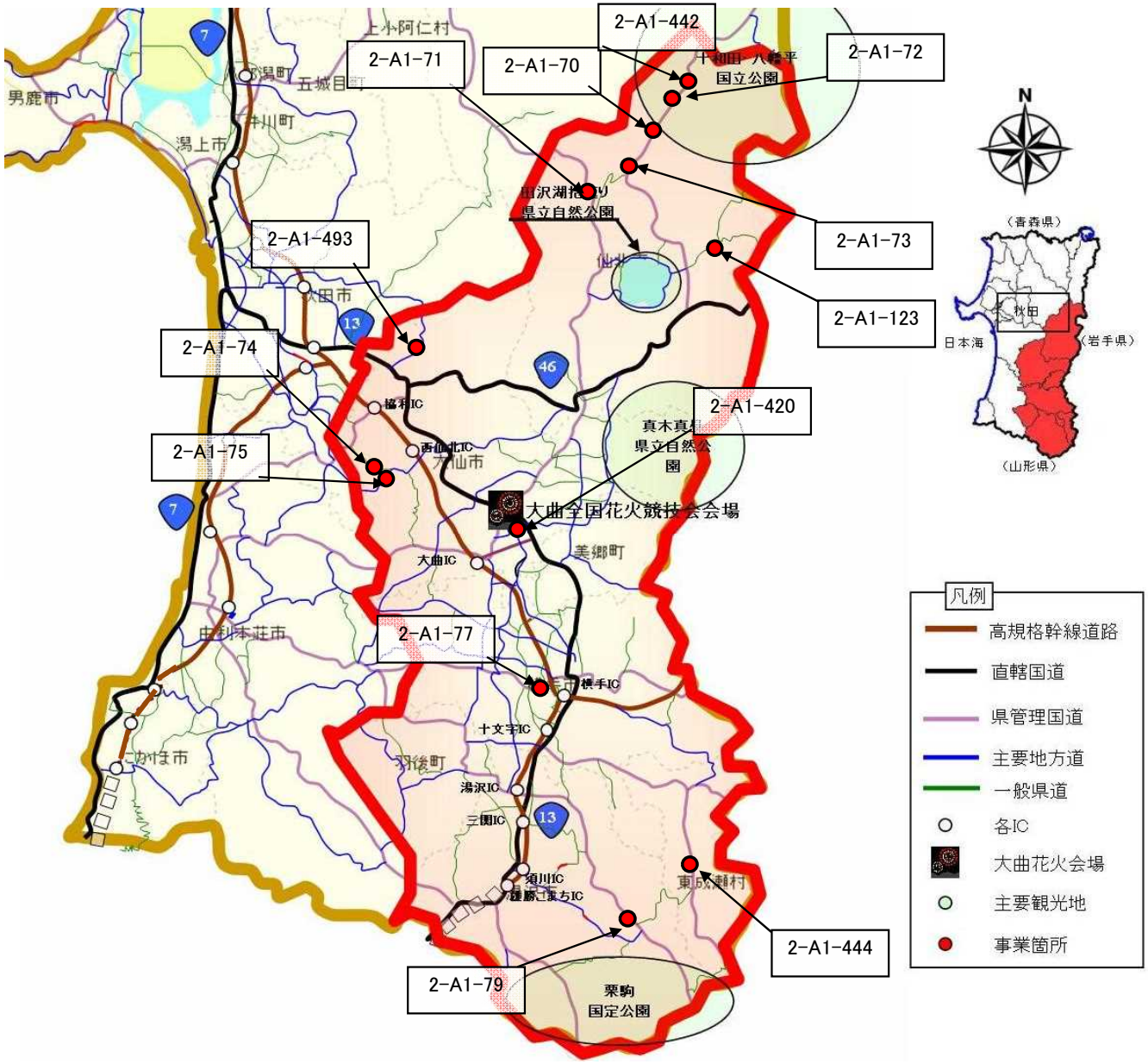
雪 寒