雄物川水系 玉川（下流） 洪水浸水想定区域図（浸水継続時間）

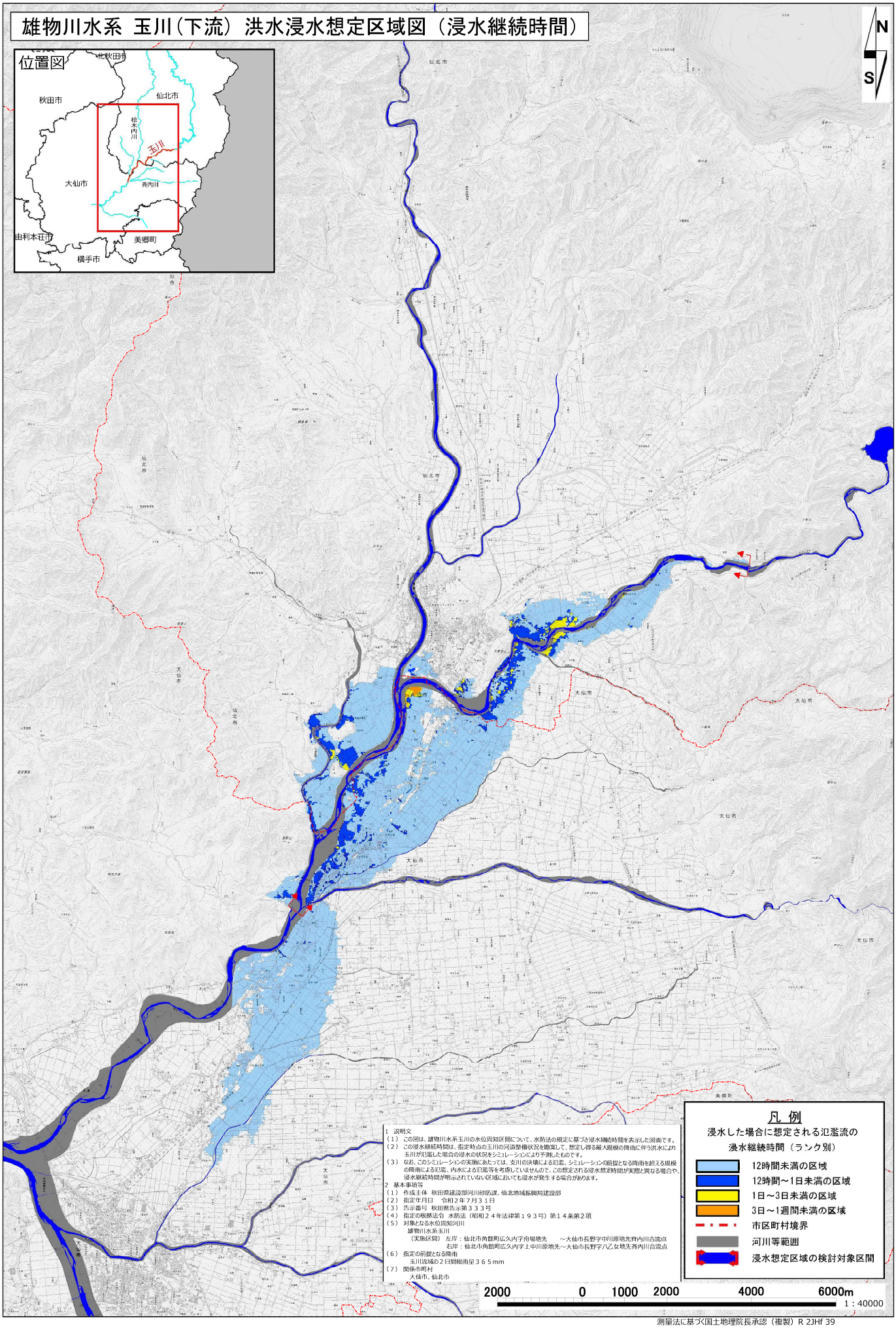

1　説明文

（１）　この図は、雄物川水系玉川の水位周知区間について、水防法の規定に基づき浸水継続時間を表示した図面です。

（２）　この浸水継続時間は、指定時点の玉川の河道整備状況を勘案して、想定し得る最大規模の降雨に伴う洪水により玉川が氾濫した場合の浸水の状況をシミュレーションにより予測したものです。

（３）　なお、このシミュレーションの実施にあたっては、支川の決壊による氾濫、シミュレーションの前提となる降雨を超える規模の降雨による氾濫、内水による氾濫等を考慮していませんので、この想定される浸水想定時間が実際と異なる場合や、浸水継続時間が明示されていない区域においても浸水が発生する場合があります。

2　基本事項等

（１）　作成主体　秋田県建設部河川砂防課、仙北地域振興局建設部

（２）　指定年月日　　令和２年７月３１日

（３）　告示番号　秋田県告示第３３３号

（４）　指定の根拠法令　水防法（昭和２４年法律第１９３号）第１４条第２項

（５）　対象となる水位周知河川

雄物川水系玉川

（実施区間）　左岸：仙北市角館町広久内字舟場地先　～大仙市長野字中川原地先斉内川合流点

右岸：仙北市角館町広久内字上中川原地先～大仙市長野字八乙女地先斉内川合流点

（６）　指定の前提となる降雨

玉川流域の２日間総雨量３６５mm

（７）　関係市町村

大仙市、仙北市

凡　例

浸水した場合に想定される氾濫流の浸水継続時間（ランク別）

- 12時間未満の区域
- 12時間～1日未満の区域
- 1日～3日未満の区域
- 3日～1週間未満の区域
- 市区町村境界
- 河川等範囲
- 浸水想定区域の検討対象区間

2000　0　1000　2000　4000　6000m

1：40000

測量法に基づく国土地理院長承認（複製）R 2JHf 39
本製品を複製する場合には、国土地理院の長の承認を得なければならない。