雄物川水系山内黒沢川　洪水浸水想定区域図（想定最大規模）

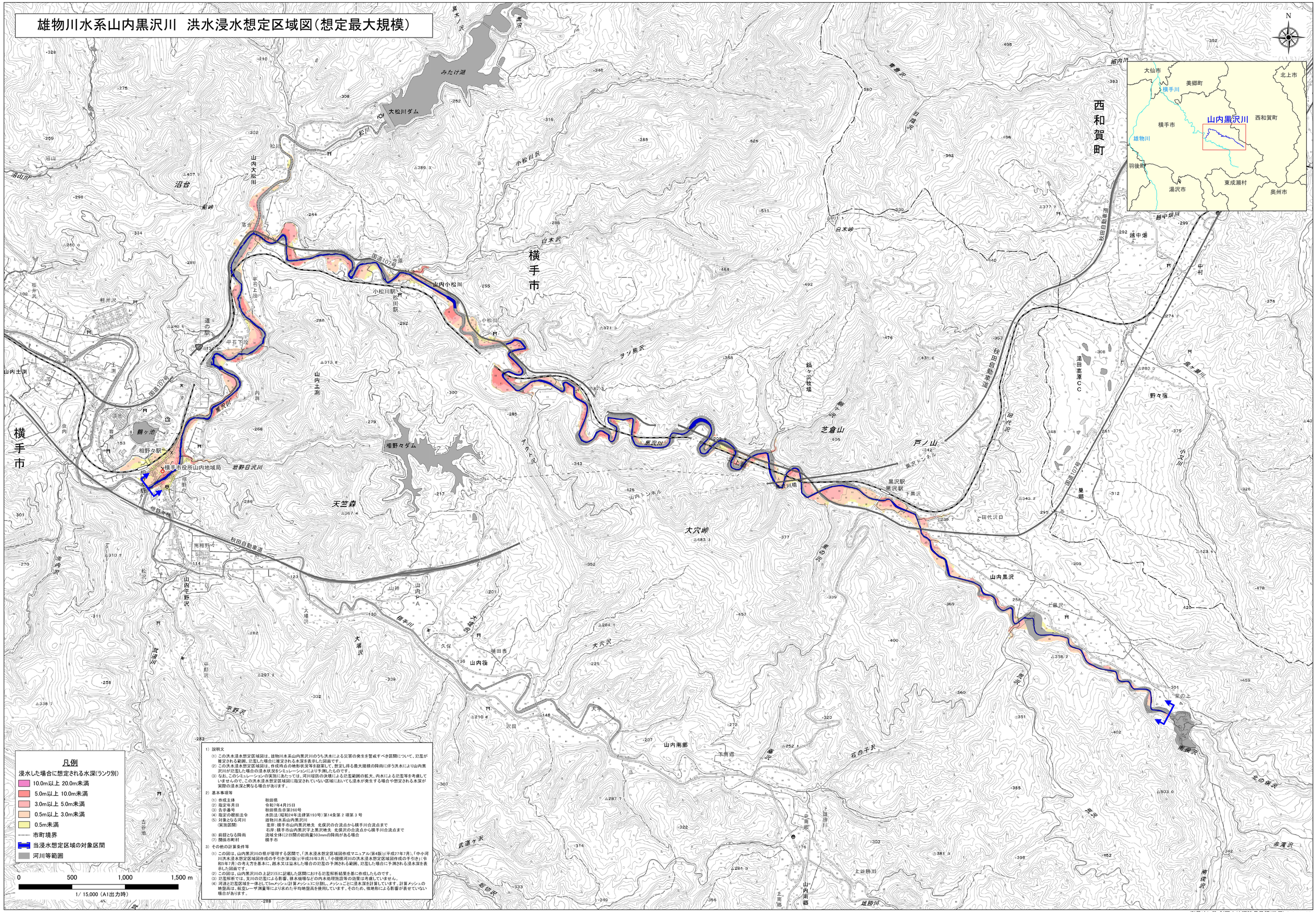

測量法に基づく国土地理院長承認(使用) R 6JHs 871
背景図は電子地形図25000を拡大して使用しているので、位置精度は基図に準じます。