

令和5年度

秋田県の生涯学習・文化財保護

# 施策の概要

秋田県教育庁生涯学習課・文化財保護室



## は じ め に

秋田県教育委員会では、令和2年3月、「第3期あきたの教育振興に関する基本計画（以下、基本計画という）」（令和2～6年度）を策定し、「ふるさとを愛し、社会を支える自覚と高い志にあふれる人づくり～みんなでつくろう『教育立県あきた』～」を目指しております。

基本計画は秋田県の目指す教育の姿や方向性、施策をより具体的に示しており、「～大変革の時代～ 新秋田元気創造プラン」（令和4～7年度）と一体となった取組を推進していくものであります。

生涯学習・文化財保護行政においては基本計画の「基本方向4～6」を受けており、「多様な学びの場づくり」「良質な文化芸術に親しむ機会の充実と文化遺産の保存・活用」等の取組をはじめとして各種事業を推進しております。令和5年度は、昨年度に引き続き「学校・家庭・地域連携総合推進事業」等、地域ぐるみで子どもを育む環境整備関係事業の推進に加え、県民の学習機会の確保や読書活動のさらなる充実に努めるとともに、新たに「メタバース×MUSEUMあきた構築事業」「民俗文化財継承支援事業」を展開し、県民への文化芸術のますますの普及や伝統文化の継承も図ってまいります。

本冊子は、本県における令和5年度生涯学習・文化財保護行政の重点施策・主要事業等の概要と、令和4年度の実績及び各種資料を取りまとめたものです。教育行政に御尽力いただいている関係の皆様、広く御活用いただければ幸いです。

令和5年4月

秋田県教育庁生涯学習課長

## 目次

◇はじめに

### 生涯学習

#### I 令和5年度施策概要

1	重点施策	1
2	生涯学習・社会教育の体系	2
3	令和5年度事業概要	
(1)	学校・家庭・地域の連携・協働の推進	4
(2)	豊かな人間性を育む教育活動の充実	6
(3)	多様な学びの場づくりの推進	8
(4)	良質な文化芸術に親しむ機会の充実	11
4	生涯学習・社会教育機関の重点目標と事業概要	
(1)	秋田県立図書館	14
(2)	秋田県立図書館あきた文学資料館	17
(3)	秋田県青少年交流センター	18
(4)	秋田県生涯学習センター	21
(5)	秋田県立大館少年自然の家	23
(6)	秋田県立保呂羽山少年自然の家	27
(7)	秋田県立岩城少年自然の家	30
(8)	秋田県立美術館	33
(9)	秋田県立近代美術館	36
(10)	秋田県立博物館	39
(11)	秋田県立農業科学館	43
(12)	秋田県自然体験活動センター	46

#### II 令和4年度の歩み

1	令和4年度事業の実施概要	
(1)	学校・家庭・地域の連携・協働の推進	49
(2)	豊かな人間性を育む教育活動の充実	51
(3)	多様な学びの場づくりの推進	52
(4)	良質な文化芸術に親しむ機会の充実	55
2	令和4年度 生涯学習・社会教育機関の事業実施概要	
(1)	秋田県立図書館	56
(2)	秋田県立図書館あきた文学資料館	58
(3)	秋田県青少年交流センター	58
(4)	秋田県生涯学習センター	59
(5)	秋田県立大館少年自然の家	63
(6)	秋田県立保呂羽山少年自然の家	65
(7)	秋田県立岩城少年自然の家	66
(8)	秋田県立美術館	68
(9)	秋田県立近代美術館	70
(10)	秋田県立博物館	72
(11)	秋田県立農業科学館	75
(12)	秋田県自然体験活動センター	79
3	令和4年度 生涯学習・社会教育関係刊行物	
(1)	生涯学習課	80



(2) 秋田県立図書館・秋田県立図書館あきた文学資料館	80
(3) 秋田県青少年交流センター	80
(4) 秋田県生涯学習センター	81
(5) 秋田県立大館少年自然の家	81
(6) 秋田県立保呂羽山少年自然の家	81
(7) 秋田県立岩城少年自然の家	81
(8) 秋田県立美術館	81
(9) 秋田県立近代美術館	82
(10) 秋田県立博物館	82
(11) 秋田県立農業科学館	82

### Ⅲ 資料

#### 1 生涯学習・社会教育委員

(1) 秋田県生涯学習審議会委員	83
(2) 秋田県社会教育委員	83
(3) 秋田県立図書館協議会委員	84
(4) 秋田県立博物館協議会委員	84
(5) 秋田県立近代美術館協議会委員	84
(6) 秋田県生涯学習センター運営委員会委員	85
(7) 秋田県立大館少年自然の家協働会議委員	85
(8) 秋田県立保呂羽山少年自然の家協働会議委員	85
(9) 秋田県立岩城少年自然の家協働会議委員	85
(10) 秋田県立美術館運営協議会委員	86
(11) 秋田県立農業科学館運営協議会委員	86

#### 2 生涯学習・社会教育関連施設

(1) 市町村教育委員会生涯学習・社会教育主管課	87
(2) 生涯学習・社会教育関連施設	
①公民館	89
(公民館類似施設)	91
公民館数一覧	93
②図書館	94
③青少年施設	95
④生涯学習センター	96
⑤広域交流センター	96
⑥女性教育施設	96
⑦視聴覚センター・ライブラリー	96
⑧博物館・美術館	97
⑨文化会館等	100

#### 3 関係団体

(1) 生涯学習・社会教育関係団体	101
(2) 読書活動支援団体	102
(3) 体験活動支援団体	105

#### 4 生涯学習・社会教育関係年間行事予定一覧

(1) 生涯学習課	108
(2) 教育事務所・出張所	114
(3) 国立教育政策研究所社会教育実践研究センター関係	114
(4) 秋田県生涯学習・社会教育団体	115
(5) 各種大会(全国・東北大会)開催予定	116

5	各種調査結果	
(1)	社会教育職員体制	117
(2)	社会教育状況調査	118
6	叙勲・表彰等一覧	122

#### IV 職員一覧

1	生涯学習課	124
2	北教育事務所	125
3	中央教育事務所	125
4	南教育事務所	125
5	秋田県立図書館	126
6	秋田県立図書館あきた文学資料館	126
7	秋田県生涯学習センター	127
8	秋田県立大館少年自然の家	128
9	秋田県立保呂羽山少年自然の家	128
10	秋田県立岩城少年自然の家	128
11	秋田県立近代美術館	129
12	秋田県立博物館	130
13	秋田県立農業科学館	131

# 文化財保護

## I 令和5年度施策概要

1	重点施策	132
2	文化財保護施策の体系	133
3	令和5年度文化財保護関係行事予定一覧	134
4	令和5年度事業概要	
	(1) 文化財の保護	135
	(2) 埋蔵文化財の保護	137
5	秋田県文化財保護審議会委員	140
6	文化財保護行政機関	141

## II 令和4年度事業実績

1	文化財の保護	144
2	埋蔵文化財の保護	147
3	令和4年度刊行物一覧	150

## III 資料

1	文化財の種類と保護の体系	151
2	県内の国・県指定文化財等件数一覧	152
3	所在市町村別 国指定・県指定文化財等件数一覧	153
4	県内の国・県指定文化財等一覧	
	重要文化財（建造物）	154
	県指定有形文化財（建造物）	154
	重要文化財（絵画）	156
	県指定有形文化財（絵画）	156
	重要文化財（彫刻）	157
	県指定有形文化財（彫刻）	157
	国宝（工芸品）	158
	重要文化財（工芸品）	159
	県指定有形文化財（工芸品）	159
	重要文化財（書跡・典籍）	161
	県指定有形文化財（書跡・典籍）	161
	県指定有形文化財（古文書）	161
	重要文化財（考古資料）	162
	県指定有形文化財（考古資料）	162
	重要文化財（歴史資料）	164
	県指定有形文化財（歴史資料）	164
	県指定無形文化財	165
	重要有形民俗文化財	165
	県指定有形民俗文化財	165
	重要無形民俗文化財	166
	県指定無形民俗文化財	166
	特別史跡	168
	史跡	168
	県指定史跡	169
	名勝	170
	県指定名勝	170

特別名勝及び天然記念物	170
県指定名称及び天然記念物	171
特別天然記念物	171
天然記念物	171
県指定天然記念物	172
重要伝統的建造物群保存地区	173
登録有形文化財（建造物）	173
登録有形民俗文化財	180
登録記念物（動物）	180
記録作成等の措置を講ずべき無形の文化財	180
記録作成等の措置を講ずべき無形の民俗文化財	
（１）風俗慣習関係	180
（２）民俗芸能・行事関係	181
秋田県記録作成等の措置を講ずべき無形の民俗文化財	182
5 地域文化功労者表彰受賞者一覧	183
6 秋田県民俗芸能功労者表彰一覧	184
7 銃砲刀剣類登録手続き	187
8 特別天然記念物カモシカの保護・収容手順	188
9 埋蔵文化財保護の流れと関係法令	189

#### IV 職員一覧

1 生涯学習課文化財保護室	190
2 払田柵跡調査事務所	191
3 秋田県埋蔵文化財センター	191

# I

---

## 令和5年度施策概要



## 1 重点施策

### (1) 学校・家庭・地域の連携・協働の推進

学校・家庭・地域が連携・協働して、社会全体で未来を担う子どもたちを育む体制づくりを積極的に推進する。

- ① 連携・協働による持続可能な体制の整備とその核となる地域人材の育成
- ② 地域と学校の連携・協働を支える社会教育主事有資格者（社会教育士）の養成と活用

### (2) 豊かな人間性を育む教育活動の充実

社会の動向や要請等を踏まえた多様な教育活動により、豊かな人間性の育成を図る。

- ① 少年自然の家等における多様な体験活動の推進
- ② 教育施設等のセカンドスクールの利用の推進
- ③ 子どもたちの健全なインターネット利用を支える環境の整備

### (3) 多様な学びの場づくりの推進

学びによって得られた成果が地域の活力につながるように、多様な学習機会の確保や読書環境の充実に向けた取組を推進する。

- ① 誰もが生涯にわたって学び続けるための場や機会、情報の提供
- ② 生涯を通じた読書活動を支援する環境の整備
- ③ 生涯学習・社会教育を推進する体制の整備

### (4) 良質な文化芸術に親しむ機会の充実

良質な文化芸術に親しむ機会を通じて、豊かな心や感性、創造性を育み、「ふるさと秋田」の魅力発見につなげるとともに、にぎわい創出の拠点として博物館・美術館の活用を図る。

- ① 子どもたちの豊かな心と感性を育む地域や学校等における文化芸術体験機会の充実
- ② 博物館・美術館における、展示・普及事業の推進
- ③ 文化芸術や地域の魅力発信及びにぎわい創出の拠点としての博物館・美術館の活用

## 2 生涯学習・社会教育の体系

～大変革の時代～ 新秋田元気創造プラン  
(R4～R7年度)

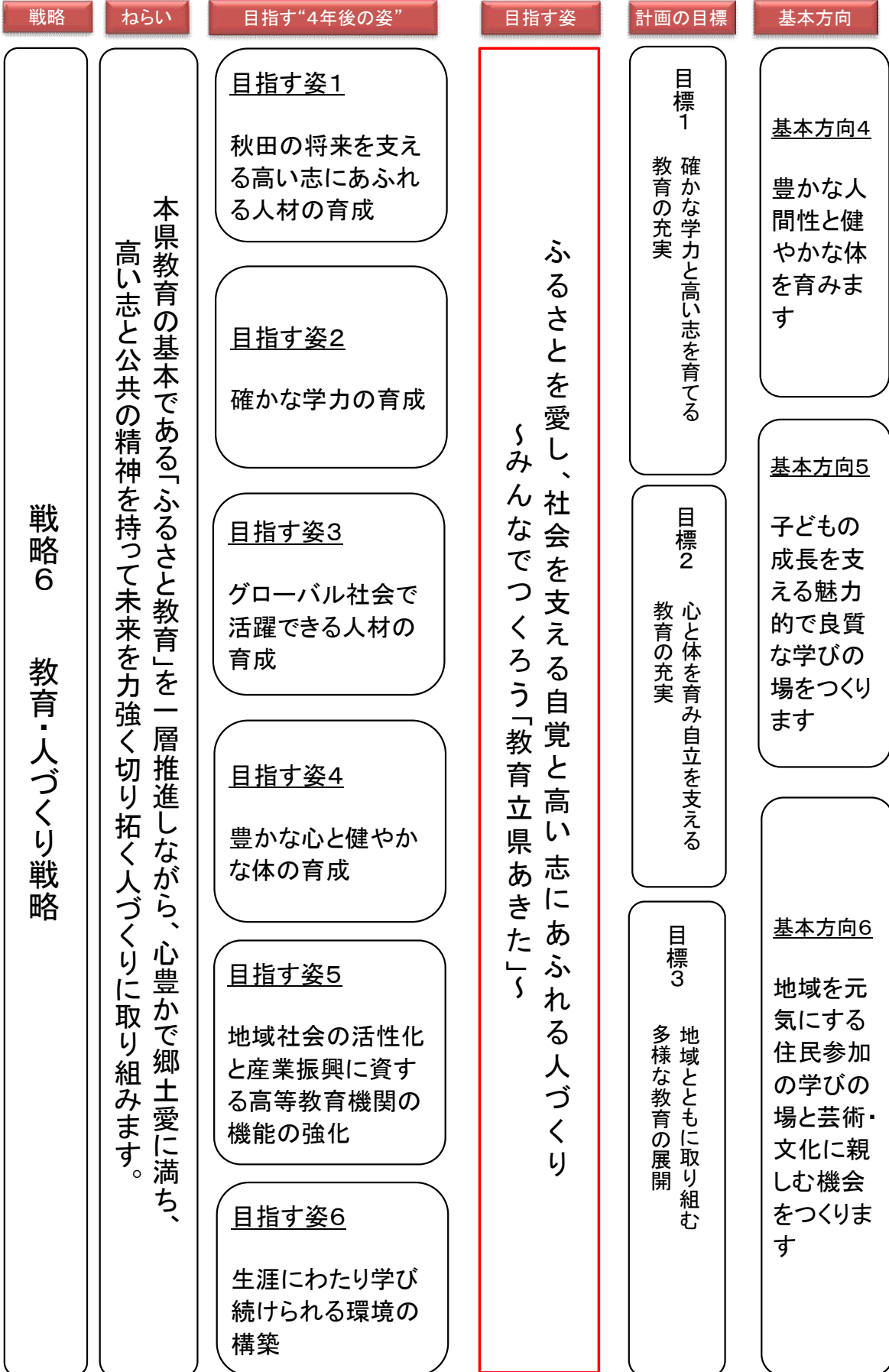



第3期あきたの教育振興に関する基本計画  
(R2～R6年度)

施策の柱	基本方針と主な取組
<p>規範意識や他人への思いやりなど豊かな心の育成</p>	<ul style="list-style-type: none"> <li>○豊かな人間性を育む問題解決型プログラムを導入した体験活動の実施                     <ul style="list-style-type: none"> <li>・少年自然の家等における長期宿泊体験活動やプロジェクトアドベンチャーの推進(※1)</li> <li>※1 令和4年度から変更 新)未来を生き抜く力を育む体験活動の充実・秋田型体験活動プログラムの構築</li> </ul> </li> <li>・幅広い年齢層に応じたプログラム開発やセカンドスクールの利用の推進等体験活動を通じた多様な学びの充実</li> <li>○教育相談体制の充実等による不登校・いじめ問題等への対応                     <ul style="list-style-type: none"> <li>・ネットパトロールの実施や検知した不適切な投稿への対応に関する学校への支援</li> <li>・あきた県庁出前講座「大人が支える！インターネットセーフティ(※2)」の講座内容の充実</li> <li>※2 令和4年度から変更 新)あきた県庁出前講座「インターネットの健全利用について」</li> </ul> </li> </ul>
<p>共生社会の形成に向けたインクルーシブ教育システムの構築</p>	<ul style="list-style-type: none"> <li>○障害者の生涯学習の推進                     <ul style="list-style-type: none"> <li>・障害者のための生涯学習支援連絡協議会等の開催による連携体制の構築</li> <li>・学校卒業後における障害者の学びの支援に関する調査研究の実施</li> </ul> </li> </ul>
<p>学校・家庭・地域の連携・協働による子どもを育む体制の構築</p>	<ul style="list-style-type: none"> <li>○地域社会全体で子どもたちの成長を支えていく体制の構築                     <ul style="list-style-type: none"> <li>・協働活動、放課後子ども教室、地域未来塾(※3)の運営支援、地域学校協働本部によるこれら活動の一体的な実施の促進</li> <li>※3 令和4年度から変更 新)あきた未来塾</li> <li>・社会教育主事の計画的な養成、統括コーディネーター等の地域学校協働活動推進員の配置促進など地域学校協働活動を支える人材の養成と活用</li> <li>・コミュニティ・スクールに関する教職員等への理解の促進、運営体制整備への支援</li> <li>・県外の児童生徒と秋田の子どもたちが、秋田の教育や自然を通じて交流する教育留学の推進</li> <li>・子どもたちの健全なインターネット利用を大人が支える仕組みづくりの推進</li> </ul> </li> <li>○地域の多様な人材で構成される家庭教育支援の体制づくり                     <ul style="list-style-type: none"> <li>・家庭教育支援を担う人材の育成と家庭教育支援チームの組織化の推進</li> <li>・家庭教育支援チームによる相談や学習機会の提供への支援</li> <li>・子育ての悩みや不安等を抱える家庭に対するアウトリーチ型支援(訪問型家庭教育支援)の充実</li> </ul> </li> </ul>
<p>多彩な学びの場づくりと学びを生かした地域づくりの推進</p>	<ul style="list-style-type: none"> <li>○多様な学習機会の提供と成果を生かす取組への支援                     <ul style="list-style-type: none"> <li>・民間企業等との連携による県民の学習機会の充実</li> <li>・県民のニーズに対応した県庁出前講座の実施</li> <li>・学びを地域の活性化や持続可能な地域づくり等へ生かすための情報発信やネットワークづくり</li> </ul> </li> <li>○生涯を通じた読書活動の推進                     <ul style="list-style-type: none"> <li>・地域の読書環境の充実に向けた市町村立図書館等への支援</li> <li>・子どもたちの読書習慣の形成に向けた学校図書館への支援</li> <li>・乳幼児から高齢者まで多様な読書ニーズに対応した図書資料の充実</li> <li>・地域や学校等において読書活動を推進する人材の育成</li> <li>・年齢に応じて読書に親しむ機会の提供</li> </ul> </li> </ul>
<p>良質な芸術・文化体験機会の充実</p>	<ul style="list-style-type: none"> <li>○豊かな感性を育む芸術・文化体験機会の充実                     <ul style="list-style-type: none"> <li>・小・中学校等における文化芸術団体によるコンサートや演劇の実施等、児童生徒への優れた舞台芸術の鑑賞機会の充実</li> <li>・親子で伝統文化等を体験・習得できる機会の充実</li> <li>・美術館・博物館等のセカンドスクールの利用によるふるさと秋田への愛着心の醸成</li> </ul> </li> <li>○芸術・文化や地域のにぎわい創出の拠点としての美術館・博物館等の活用                     <ul style="list-style-type: none"> <li>・県民が芸術・文化に親しみ、楽しめる魅力的な特別展等の開催</li> <li>・美術館教室や博物館教室等の教育普及活動の充実</li> <li>・美術館・博物館等からの文化芸術や地域の魅力発信</li> </ul> </li> </ul>

### 3 令和5年度事業概要

#### (1) 学校・家庭・地域の連携・協働の推進

##### ①連携・協働による持続可能な体制の整備とその核となる地域人材の育成

事業名	趣 旨	内 容	期日及び場所
<p>学校・家庭・地域連携 総合推進事業</p> <p>【学校支援活動】 (H20～)</p> <p>【家庭教育支援チーム】 (H28～)</p> <p>【放課後子ども教室】 (H19～)</p> <p>【あきた未来塾】 (H29～)</p> <p>【コミュニティ・スクール導入促進】 (H29～)</p>	<p>地域と学校が連携・協働して、地域全体で未来を担う子どもたちの成長を支える地域学校協働本部を設置し、協働活動を始めとする地域学校協働活動を推進する。統括及び地域学校協働活動推進員等、関係者を対象とした研修会を実施する。保護者や地域住民が学校運営に参画するコミュニティ・スクールや公民館等との連携を促進し、地域学校協働本部と一体的に事業を実施するための組織づくりを進める。</p> <p>【協働活動】 地域学校協働活動推進員（地域コーディネーターを含む）が、地域と学校の連絡調整を行い、学習支援や学校行事支援、見守り等、学校のニーズをもとに地域人材を集め、教員が児童生徒一人一人に向き合う時間を拡充するとともに、地域全体で子どもを育む環境を整備する。</p> <p>【家庭教育支援チーム】 地域人材がチームで家庭教育に関する学習機会等の提供や相談活動を行い、地域全体で家庭教育を支える取組や体制づくりを支援する。</p> <p>【放課後子ども教室】 放課後や休日等に学校の余裕教室等で、児童を対象とした学習活動や体験活動等の機会を提供する。また、放課後児童クラブとの一体型運営を促進する。</p> <p>【あきた未来塾】 放課後や土曜日、長期休業中にすべての子どもたち（小・中・高）を対象に、大学生や教員OBをはじめとした多様な地域人材による学習支援を実施する。</p> <p>【コミュニティ・スクール導入促進】 コミュニティ・スクールの導入を促進するため、県内外の事例を教育庁内や導入準備校で共有し、組織や運営体制づくりを支援する。</p>	<p>【学校と家庭をつなぐ地域人材の育成】 [県の取組] ○運営協議会、連携協議会の開催</p> <p>○総合推進事業関係者研修、家庭教育支援指導者研修の開催</p> <p>【地域学校協働本部の設置】 [県の取組] ○県立学校における学校支援活動 ・高等学校 2 ・特別支援学校 1</p> <p>[市町村の取組] ○協働活動 ・補助金活用市町村 24市町村102本部</p> <p>○家庭教育支援チーム 補助金活用市町村 9市町村16チーム</p> <p>○放課後子ども教室 ・補助金活用市町村 18市町村120教室</p> <p>○あきた未来塾の運営 ・補助金活用市町村 7市町村27箇所</p> <p>【コミュニティ・スクール導入促進】 ・コミュニティ・スクール連絡協議会の開催 ・導入促進に係る研修会の開催</p>	<p>○連携協議会 ・全県開催 ① 5/31 (水) ② 1/26 (金)</p> <p>○地域学校協働活動推進員、地域連携担当教職員等研修会 ①全県開催 6/21 (水) ②各地区開催 ・県北地区 8/1 (火) ・中央地区 8/2 (水) ・県南地区 11/21 (火)</p> <p>○放課後支援者研修会 ・県北地区 6/9 (金) 6/14 (水) ・中央地区 6/22 (木) 6/29 (木) ・県南地区 6/6 (火) 6/13 (火)</p> <p>○家庭教育支援指導者等研修会 ① 5/25 (木) ② 7/14 (金) ③ 9/21 (木) ④ 11/16 (木)</p>
<p>県事業</p> <p>平成25年度</p>			

事業名	趣 旨	内 容	期日及び場所
秋田型教育留学 推進事業	本県の強みである「豊かな教育資源」を生かした「秋田型教育留学」を推進することで、秋田の魅力を全国に発信し、関係人口の増加や家族ぐるみでの移住・定住の促進につなげる。	<ul style="list-style-type: none"> <li>○滞在期間を自由に決めたり学校での学習や体験等、重点的に取り組みたい内容を選んだりできるオーダーメイド型の長期留学</li> <li>○夏休みや冬休みに、秋田の豊かな自然と「秋田の探究型授業」を体験する1週間程度の短期留学</li> <li>○関係人口創出につながる家族留学</li> <li>○学び・体験・交流を総合的にコーディネートする社会教育主事の配置</li> </ul>	受入れ業務は、北秋田市、仙北市、五城目町、小坂町、新規市町村に委託
県事業 令和2年度			

②地域と学校の連携・協働を支える社会教育主事有資格者（社会教育士）の養成と活用

事業名	趣 旨	内 容	期日及び場所
社会教育主事 有資格者養成事業	社会教育行政を担う専門的教育職員（社会教育主事）となる資格を有する教員を確保していくため、県内各地区、各年齢層及び各校種にバランスよく社会教育主事の資格を持つ若手教員を養成する。 学校における地域連携を推進するため、社会教育主事有資格者教員等の育成を図る。	<p>[養成] 北東北地域で開催される社会教育主事講習に各教育事務所等から推薦された若手教員を派遣する。 ※令和5年度受託機関（主会場）：秋田大学</p> <p>[育成] 社会教育主事有資格者教員等の育成をねらいとした研修を開催する。</p>	<ul style="list-style-type: none"> <li>・社会教育主事講習事前研修 6月下旬</li> <li>・社会教育主事講習 7/24（月）～8/18（金）</li> <li>・社会教育主事講習事後研修 9月下旬</li> <li>・地域学校協働活動推進員、地域連携担当教職員等研修会において行う。</li> </ul>
県事業 平成27年度			
社会教育主事の 市町村派遣	市町村における社会教育行政の充実に資するため、申請のあった市町村教育委員会に対し、社会教育主事を派遣する。	<ul style="list-style-type: none"> <li>○八峰町 あきた白神体験センター</li> <li>○北秋田市 あきたリフレッシュ学園</li> <li>○仙北市 仙北市教育委員会</li> </ul>	・通年

## (2) 豊かな人間性を育む教育活動の充実

### ①少年自然の家等における多様な体験活動の推進

事業名	趣 旨	内 容	期日及び場所
<p>ニューノーマルに対応した体験活動構築事業</p>	<p>ニューノーマルに対応した、有意義でダイナミックな体験活動を展開するため、少年自然の家の環境・体制整備と職員研修を実施する。また、本県の学校教育において、全教育活動を通して取り組む最重点の教育課題の一つである“「問い」を発する子ども”の育成や、生活・学習の基盤となる人間関係づくり・コミュニケーション能力の向上等に資する体験活動モデルを構築し、その普及・活用を図る。</p>	<p>○未来を生き抜く力を育む体験活動充実事業</p> <ul style="list-style-type: none"> <li>少年自然の家指導者研修の実施</li> <li>全国青少年教育施設研究集会への参加</li> <li>各少年自然の家に「体験活動支援員」（各1名）を配置</li> </ul> <p>○秋田型アドベンチャープログラム構築・活用事業</p> <ul style="list-style-type: none"> <li>体験活動プログラム構築委員会の開催</li> <li>プログラム集の作成等による活用促進</li> <li>エレメントの保守・点検・修繕</li> </ul>	<ul style="list-style-type: none"> <li>4/20（木）～21（金）</li> <li>12月上旬</li> <li>4月～9月（6か月）</li> <li>繁忙期を避けた時期</li> <li>通年</li> <li>繁忙期を避けた時期3所</li> </ul>
<p>県事業 令和4年度</p>			

### ②教育施設等のセカンドスクールの利用の推進

事業名	趣 旨	内 容	期日及び場所
<p>教育施設等のセカンドスクールの利用の推進</p>	<p>学校等による教育施設等のセカンドスクールの利用を推進するため、各教育施設等における体験的な学習プログラムの開発と利用の促進を図る。</p>	<p>○体験的な学習プログラムの開発と提供</p> <ul style="list-style-type: none"> <li>学習指導要領に対応した体験的な学習プログラムの開発と提供</li> </ul> <p>○学校等への周知・広報</p> <ul style="list-style-type: none"> <li>協力施設における活動プログラムの把握と情報提供</li> </ul> <p>・「セカンドスクールの利用の手引き」の作成とホームページへの掲載</p>	<ul style="list-style-type: none"> <li>通年</li> <li>手引きの発行は4月</li> </ul>
<p>(旧) あきたセカンドスクール推進事業 平成14年度</p>			

③子どもたちの健全なインターネット利用を支える環境の整備

事業名	趣 旨	内 容	期日及び場所
<p>“あい”で見守る! あんしんネット 構築事業</p>	<p>社会全体で子どもたちをネット上の有害情報やSNS等によるトラブルから守り、子どもたちがインターネットを健全に利用できるよう、AI（人工知能）等を活用し、安全・安心な利用環境を整える取組を実施する。</p>	<p>○健全利用啓発事業                      ・全校種（小・中・高・特）の教職員を対象としたオンライン研修（年3回）                      ・事業担当者を対象としたオンライン研修（年2回）                      ・低年齢化対応講座                      ・あきた県庁出前講座</p> <p>○ネットパトロール事業                      ・AIを生かした不適切投稿の調査及び定点観測                      ・全校種（小・中・高・特）を対象とした検索作業の実施                      ・ネットパトロールに係る検討会議（年2回）                      ・不適切な利用行動の緊急性や危険性に応じて、関係各課と連携して削除支援等を実施</p>	<p>・8月までに3回実施                      ・5月中旬、11月上旬                      ・通年                      ・通年</p> <p>・通年                      ・通年</p> <p>・4月下旬、2月上旬                      ・随時</p>
<p>県事業 令和4年度</p>			

## (3) 多様な学びの場づくりの推進

## ①誰もが生涯にわたって学び続けるための場や機会、情報の提供

事業名	趣旨	内容	期日及び場所
障害者の生涯学習支援モデル事業	学校卒業後の障害者の学びの場を拡充するため、県が社会福祉法人や障害者支援団体、大学等の高等教育機関との連携、協働のもと、障害当事者も参加した「地域連携コンソーシアム」を形成することで、持続可能な学びの支援の実現を図る。	○パイロット事業先での講座の実施	・通年
国委託事業 平成30年度		○地域連携コンソーシアムの開催 ○「共に学び、生きる共生社会コンファレンス」秋田大会の開催 ○県生涯学習センターによる調査研究	
あきたスマートカレッジ事業	県民が秋田の良さや現代的課題・地域課題を知り、地域理解と社会参加を促進する学習機会を提供し、その成果を生かすことのできる生涯学習社会の構築を目指す。	○地域の特色学び講座 ○サポーター養成講座 ○熟議ファシリテーター講座 ○障害者の生涯学習講座 ○防災講座 ○東大史料編纂所協力講座 ○北条常久特別企画講座	・通年
県事業 平成27年度			
生涯学習支援システム推進事業「まなびサポート秋田」	県内の生涯学習情報（県関係機関、市町村、社会教育関係団体等、各種学校の主催）をWebサイト上で提供する。	○講座、教室、講演会、イベント等の情報 ○講座・講演会等の講師情報 ○ボランティア（個人・団体）、グループ、サークルの情報	・通年
県事業 平成21年度			
あきた県庁出前講座	県民の要請に応じて県職員が講師を務め、県事業の説明や情報提供等を通じて県政への理解を深めていただくとともに、県民の生涯にわたる多様な学習機会の充実を図る。	○「あきた県庁出前講座」講座メニューの発行 ○実施状況及びアンケートの取りまとめと報告	・講座メニューの発行は4月 ・講座実施は通年
県事業 平成14年度			

②生涯を通じた読書活動を支援する環境の整備

事業名	趣 旨	内 容	期日及び場所
学校図書館訪問 県事業 平成28年度	学校における読書活動の推進を図るため、魅力ある学校図書館づくりとその活用のため情報提供などの支援を行う。	○学校訪問による情報提供、助言 ○研修等への講師派遣	・通年
県立図書館による 学校図書館支援 県事業 平成19年度	司書職員が資料や専門的知識・技能を用いて、高等学校、特別支援学校の学校図書館の活性化を支援し、読書活動の推進を図る。	○展示や授業で活用できるセット資料の貸出し ○図書館業務に関する相談や問合せに対応 ○教職員や図書委員の生徒を対象にした研修会の開催	・通年
つながり、広げる 子どもの読書応援 事業 県事業 令和4年度	読み聞かせボランティアを養成することで、子どもと本をつなぎ、読書の楽しさを伝える人材を育成・支援する。 また、ビブリオバトルを通じて本の魅力を共有し、中学生・高校生の読書への関心・意欲を高める。	○読み聞かせボランティア養成講座の実施によるボランティアの新規育成 ○中学生・高校生ビブリオバトル大会の開催	○3地区で開催  ○地区大会 10月～11月 7地区で開催  ○秋田県大会 11/23(木・祝) 秋田拠点センター アルヴェ
県立図書館による 地域の読書活動 推進支援 県事業 継続	専門的知識・技能を有する司書職員が、市町村立図書館等に対して、運営や読書活動充実のための支援を行う。	○協力貸出による支援 ○様々な図書館サービスに関する情報提供及び助言 ○図書館関係職員等の知識や技能向上のための研修支援	・通年

③生涯学習・社会教育を推進する体制の整備

事業名	趣 旨	内 容	期日及び場所
生涯学習推進本部	庁内各部局や関係機関等との全庁的な連携を構築して生涯学習施策を推進する。	<ul style="list-style-type: none"> <li>○生涯学習に資する施策の総合的な企画、調整及び推進に関すること</li> <li>○生涯学習関連事業に係る関係機関及び関係団体との連絡調整に関すること</li> <li>○その他、生涯学習の推進に必要な事項に関すること</li> <li>○連絡調整委員会</li> <li>○障害者のための生涯学習支援連絡協議会</li> </ul>	<ul style="list-style-type: none"> <li>○連絡調整委員会 必要に応じて会議又は書面で開催</li> <li>○障害者のための生涯学習支援連絡協議会</li> </ul>
生涯学習審議会	生涯学習に資するための施策の総合的な推進に関する重要事項を調査審議する。	○審議会は必要に応じて開催（平成30年度以降は秋田県社会教育委員が兼任）	
社会教育委員の会議	社会教育行政に関わる施策について協議する。	<ul style="list-style-type: none"> <li>○社会教育委員の会議の開催</li> <li>○提言の作成</li> </ul>	・ 通年
社会教育アドバイザーの配置	社会教育及び家庭教育に関わる指導助言をする。	○生涯学習課、北・南教育事務所に各1名を配置	・ 通年
学習の成果を生かした人づくり・地域づくりへの支援	生涯学習の成果を人づくり・地域づくりに生かすため、生涯学習団体の支援や現代的な課題・ニーズに対応した生涯学習のあり方に関する研究や実践を行う。	<ul style="list-style-type: none"> <li>○生涯学習団体の活動支援 <ul style="list-style-type: none"> <li>・ 団体立ち上げの支援</li> <li>・ 活動支援</li> <li>・ 交流機会の提供</li> <li>・ 研修機会の提供</li> </ul> </li> <li>○現代的な地域課題やニーズに対応した生涯学習のあり方に関する研究と実践</li> </ul>	・ 通年
社会教育関係団体助成	青少年の健全育成、家庭や地域の教育力の向上を図るため、財政的な援助を図る。	<ul style="list-style-type: none"> <li>○社会教育団体への全国・東北大会派遣費・運営費の助成</li> </ul> <p style="margin-left: 20px;">全国青年大会 (秋田県連合青年会)</p>	・ 毎年



## (4) 良質な文化芸術に親しむ機会の充実

## ①子どもたちの豊かな心と感性を育む地域や学校等における文化芸術体験機会の充実

事業名	趣旨	内容	期日及び場所
秋田県 青少年劇場	児童生徒に、優れた舞台芸術等の鑑賞機会を提供することにより、豊かな感受性を育み、情操の涵養（かんよう）を図るとともに、健全な成長に資する。	○児童生徒に対する優れた舞台芸術鑑賞機会の提供	○小公演 7/4(火)～7(金) 小・中・高・特別支援学校  ○演劇公演 9/25(月)～29(金) 小・中・特別支援学校
県事業 昭和52年度		・小公演 「連弾 RENDAN ～1台のピアノと二人のピアニスト」  ・演劇公演 「ピーターパンとウェンディ」	
文化芸術による 子供育成推進事業 【巡回公演事業】	一流の文化芸術団体による巡回公演を行うことにより、子どもたちの発想力やコミュニケーション能力の育成を図り、将来の芸術家の育成や芸術鑑賞能力の向上に資する。	○文化芸術団体によるワークショップ 本公演、メインプログラムをより効果的なものとするためのワークショップ [音楽、演劇、舞踊、伝統芸能分野] [メディア芸術分野]	・通年  小・中・特別支援学校
国事業 平成26年度		○優れた実演芸術の公演・メディア芸術の体験（本公演、メインプログラム）	
文化芸術による 子供育成推進事業 【芸術家の派遣事業】	個人又は少人数の芸術家を派遣し、講話・実技披露・実技指導を行うことにより、子どもたちの豊かな創造力・想像力・思考力・コミュニケーション能力の育成を図り、将来の芸術家や観客層の育成や優れた文化芸術の創造に資する。	○個人の芸術家や小規模な芸術家グループによる講話やワークショップ及び実技披露 [派遣分野] 音楽、演劇、舞踊、大衆芸能、美術、伝統芸能、文学、生活文化、メディア芸術	・通年  小・中・高・特別支援学校
国事業 平成26年度			
伝統文化親子教室 事業 ①教室実施型 ②地域展開型 ③統括実施型	次代を担う子どもたちが親とともに、伝統文化、生活文化及び国民娯楽に関する活動を計画的・継続的に体験・修得できる機会を提供する取組に対して支援を行う。	①民俗芸能、工芸技術、邦楽、日本舞踊、華道、茶道、食文化、囲碁、将棋などの伝統文化等の振興を目的とする団体への支援	・通年  小学校1年生～ 中学校3年生
国事業  ①平成26年度 ②平成30年度 ③令和3年度		②伝統文化等を振興する自治体が地域の文化を掘り起こし、集中的に体験できる多様な機会を創出することへの支援	
		③同一分野で、原則、都道府県をまたぎ、概ね5団体以上で構成される団体への支援	

②博物館・美術館における、展示・普及事業の推進

事業名	趣 旨	内 容	期日及び場所
博物館・美術館の 展示事業	博物館・美術館の所蔵品を中心に展示の充実を図るとともに、広く情報を発信することにより、ふるさとの文化芸術に対する愛着心の醸成と理解の促進に資する。	○美術館 常設展、企画展  ○近代美術館 企画展、コレクション展 出前美術展等  ○博物館 企画展、企画コーナー展、 可変展示、連携展示  ○農業科学館 特別展、公募企画展、 教育機関紹介展	・ 通年  ・ 美術館 ・ 近代美術館 ・ 博物館 ・ 農業科学館
博物館・美術館の 教育普及事業	幅広い世代を対象とした博物館・美術館教室等のプログラムの充実を図り、県民の文化芸術に対する興味・関心の高まりと理解の促進に資する。	○博物館・美術館教室等  ○講演会・講座等  ○農業科学館 サン・アグリゼミナール、 食・農体験等	・ 通年  ・ 美術館 ・ 近代美術館 ・ 博物館 ・ 農業科学館
(新) メタバース× MUSEUM あきた構築事業	近代美術館ホームページを入口に、最先端のデジタル技術「メタバース」による仮想近代美術館「メタバース×キンピ」を構築し、いつでもどこにいても、近代美術館の特色あるコンテンツを、現実の制約（距離・時間・物質・身体等）を超えて気軽に体験でき、誰もが豊かさを享受できるようにし、本県の良質な文化芸術に親しむ機会の充実と賑わい創出、文化遺産の保存活用を進める。	○「メタバース×キンピ」の構築  ○近代美術館ホームページのリニューアル  ○近代美術館ロゴマークの新設	・ 通年 ・ 対象施設： 近代美術館
県事業 令和5年度			

③文化芸術や地域の魅力発信及びにぎわい創出の拠点としての博物館・美術館の活用

事業名	趣 旨	展覧会名及び期日	場 所
<p>ミュージアム 活性化事業</p>	<p>県民に魅力的で良質な展覧会を提供するとともに、観光需要に対応し、地域の活性化に寄与する。</p>	<p>○美術館特別展 ・乙女デザイン ー大正イマジユリィの世界ー 【4/22(土)～7/2(日)】 ・浦上コレクション 北斎漫画 ー驚異の眼・驚異の筆ー 【7/8(土)～9/10(日)】 ・旅する画家 藤田嗣治・斎藤真一 【9/16(土)～11/12(日)】 ・ナショナルジオグラフィック展 地球の真実 【11/18(土)～1/21(日)】</p> <p>○近代美術館特別展 ・縄文 小川忠博縄文写真展 【4/22(土)～6/30(金)】 ・皇室の名宝と秋田 ～三の丸尚蔵館 収蔵品展～ 【7/8(土)～9/3(日)】 ・奇想天外×大胆不敵 浮世絵師 歌川国芳展 【9/9(土)～11/5(日)】</p>	<p>・美術館</p> <p>・近代美術館</p>
<p>県事業 平成31年度</p>		<p>○博物館特別展 ・人形博覧会 -土偶からリカちゃんまで- 【7/1(土)～8/27(日)】</p>	<p>・博物館</p>

## 4 生涯学習・社会教育機関の重点目標と事業概要

### (1) 秋田県立図書館

郵便番号	010-0952
所在地	秋田県秋田市山王新町14-31
電話番号	018-866-8400
FAX番号	018-866-6200
ホームページURL	<a href="https://www.apl.pref.akita.jp/">https://www.apl.pref.akita.jp/</a>
メールアドレス	apl@apl.pref.akita.jp
設置年月日	明治32年4月14日（平成5年11月2日現在地に新館落成）
延床面積	12,445.73㎡
構造	鉄骨鉄筋コンクリート造 地下1階 地上4階
職員数	41名（常勤27名、非常勤14名）
休館日	水曜日（ただし、休日等の場合は、その次の平日）、 年末年始、蔵書点検に伴う休館
令和4年度の開館日数	295日

#### 利用状況

年度	H30年度	R元年度	R2年度	R3年度	R4年度
入館者・利用者数（人）	399,099	371,130	262,998	316,745	335,118
貸出冊数	425,766	382,219	371,333	397,849	384,048
レファレンスサービス件数	24,714	22,805	19,121	20,788	16,930
図書館等貸出冊数	24,470	23,565	22,462	21,668	19,389
学校貸出冊数	18,125	18,169	19,539	25,480	19,615
蔵書冊数	920,320	941,933	961,642	984,858	1,004,718
セカンドスクールの利用校数	23	22	6	6	13
セカンドスクールの利用人数	169	153	79	74	140

#### 令和5年度重点目標

- ・ 県民の生活、仕事、文化等を支援するサービスの充実
- ・ 市町村立図書館等の活性化
- ・ 学校図書館への支援充実
- ・ 第3次秋田県読書活動推進基本計画の実施
- ・ 資料や情報の充実
- ・ デジタルアーカイブの充実
- ・ 行政機関、関係団体、民間企業、県内大学等との連携促進
- ・ 県立図書館職員の育成
- ・ 広報の充実
- ・ あきた文学資料館の充実

## 令和5年度事業

事業名	趣旨と内容	対象	期日及び場所
特別展示	県内外の文化・芸術資料を県民に公開し学習の場を提供	一般	4/1(土)～5/28(日) 特別展示室
県事業 平成5年度	「美の國の名残・選 <sup>+</sup> 」 県立博物館との連携展示		
特別展示	県内外の文化・芸術資料を県民に公開し学習の場を提供	一般	6/15(木)～7/11(火) 特別展示室
県事業 平成5年度	「秋田県立図書館 山王移転30周年展示(仮)」		
特別展示	県内外の文化・芸術資料を県民に公開し学習の場を提供	一般	7月中旬～8月中旬 特別展示室
県事業 平成5年度	県埋蔵文化財センターとの連携展示①		
特別展示	県内外の文化・芸術資料を県民に公開し学習の場を提供	一般	11月中旬～12月上旬 特別展示室
県事業 平成5年度	県立図書館の所蔵資料を展示		
特別展示	県内外の文化・芸術資料を県民に公開し学習の場を提供	一般	12/14(木)～1/23(火) 特別展示室
県事業 平成5年度	県立近代美術館との連携展示		
特別展示	県内外の文化・芸術資料を県民に公開し学習の場を提供	一般	2月上旬～下旬 特別展示室
県事業 平成5年度	「第49回秋田県芸術選奨受賞記念展」 県文化振興課との連携展示		
特別展示	県内外の文化・芸術資料を県民に公開し学習の場を提供	一般	3月上旬～中旬 特別展示室
県事業 平成5年度	県埋蔵文化財センターとの連携展示②		
テーマ展示	行事や季節等についてタイムリーなテーマを決め資料を紹介	一般	6回実施 閲覧室
県事業 平成14年度	読書推進・地域課題等		
ふるさと セミナー	生涯学習の一環として、秋田に関わる様々な事柄について講演や資料から学ぶ機会を提供	一般	期日・回数未定 多目的ホール
県事業 平成6年度	文化・芸術・ビジネス等の専門家を招いてセミナーを実施		

生涯学習 I 令和5年度施策概要

事業名	趣旨と内容	対象	期日及び場所
秋田県金融広報委員会連携セミナー	生涯学習の一環として、様々な分野について講演により学ぶ機会を提供	一般	2月(予定) 2回(予定)  多目的ホール
県事業 平成22年度	年金、消費者問題等に関するセミナーを実施		
秋田大学医学部附属病院連携セミナー	生涯学習の一環として、様々な分野について講演により学ぶ機会を提供	一般	期日未定・2回(予定)  多目的ホール・オンライン
県事業 平成30年度	医療、健康等に関するセミナーを実施		
秋田県図書館長会議	県内公立図書館・図書室の職員の実務能力の向上を図る研修	県内図書館職員等	5/23(火)  生涯学習センター・オンライン
県事業 平成5年度	秋田県図書館協会と共催		
市町村立図書館・公民館図書室職員等初任者研修会	県内公立図書館・図書室の新規採用職員の実務研修会	県内図書館職員等	6/21(水) 7/19(水)  多目的ホール・オンライン
県事業 平成5年度	秋田県図書館協会と共催		
秋田県図書館大会	県内公立図書館・図書室の利用促進に関する研修会	県内図書館職員等	10/6(金)  生涯学習センター・オンライン
県事業 平成5年度	秋田県図書館協会と共催		
市町村立図書館・公民館図書室職員研修会	県内公立図書館・図書室の職員の実務能力の向上を図る研修	県内図書館職員等	9/20(水) 11/29(水)  多目的ホール・オンライン
県事業 平成14年度	秋田県図書館協会と共催		
学校図書館職員等研修会	学校での読書活動や図書館、図書委員会活動の活性化を図る研修会	学校図書館職員・生徒等	7/26(水)  多目的ホール・オンライン
県事業 平成19年度	講義や情報交換		
おはなしタイム	読み聞かせを通して、子どもが本に親しむ機会を提供	乳幼児～小学生とその保護者	毎月第3日曜日  多目的ホール
県事業 平成19年度	子どもの読書活動の推進等		

## (2) 秋田県立図書館あきた文学資料館

郵便番号	010-0001
所在地	秋田県秋田市中通六丁目6-10
電話番号	018-884-7760
FAX番号	018-884-7761
ホームページURL	<a href="https://www.apl.pref.akita.jp/literature-center">https://www.apl.pref.akita.jp/literature-center</a>
メールアドレス	bungaku@apl.pref.akita.jp
設置年月日	平成18年4月28日
延床面積	862.42㎡
構造	鉄筋コンクリート2階建
職員数	5名（うち非常勤職員4名）
休館日	月曜・年末年始・特別整理期間
令和4年度の開館日数	303日

## 利用状況

年度	H30年度	R元年度	R2年度	R3年度	R4年度
入館者・利用者数（人）	6,165	4,654	2,912	3,067	3,372
講座室利用件数	393	294	227	278	274
レファレンスサービス件数	41	62	103	102	48
蔵書冊数	79,118	81,685	84,758	85,800	89,189
ボランティア活動人数	8	0	0	0	0
セカンドスクールの利用校数	0	2	1	2	2
セカンドスクールの利用人数	0	38	18	19	12

## 令和5年度重点目標

- ・秋田に関係する文学資料の収集・整理を行う。
- ・収蔵資料の公開を行う。
- ・秋田の文学に関係する情報センター機能をもつ。
- ・教育的機能を強化し、学校・社会教育機関との連携を図る。
- ・広報活動を行う。

## 令和5年度事業

事業名	趣旨と内容	対象	期日及び場所
新収蔵資料展 県事業 平成18年度	新たに寄贈された資料を紹介	一般 学生 生徒等	3回 展示室
特別展示 県事業 平成18年度	館所蔵資料及び県内の文学資料を紹介 特別展「生誕120年伊藤永之介展」	一般 学生 生徒等	10/1（日）～12/24（日） 展示室
文学講座 県事業 平成18年度	秋田の文学者の業績を紹介 特別展示と連動した内容	一般 学生 生徒等	5回 講座室

## (3) 秋田県青少年交流センター

郵便番号	011-0905
所在地	秋田県秋田市寺内神屋敷3-1
電話番号	018-880-2303
FAX番号	018-847-6350
ホームページURL	<a href="http://youthpal.la.coccan.jp/">http://youthpal.la.coccan.jp/</a>
メールアドレス	youthpal@tkcnet.ne.jp
設置年月日	平成11年4月1日
延床面積	8,453㎡
構造	鉄筋コンクリート4階建
職員数	7名（常勤6名、非常勤1名）
休所日	年末年始
令和4年度の開館日数	—

## 利用状況

年度	H30年度	R元年度	R2年度	R3年度	R4年度
入館者・利用者数	74,068	67,905	12,382		
利用団体数	2,909	3,000	814		
セカンドスクールの利用校数	44	40	3		
セカンドスクールの利用人数	5,100	4,221	200		
宿泊者数	15,497	14,689	1,324		

\*R2年度は9月までの統計

## 令和5年度重点目標

- ・施設の効率的な運営と事故防止
- ・県内小学生を対象とした英語による体験活動の提供
- ・セカンドスクールの利用における活動プログラムの充実
- ・施設の利用促進のための情報発信の充実
- ・職員のスキルアップ



## 令和5年度事業

事業名	趣旨と内容	対象	期日及び場所
高校生徒会 ネットワーク 会議	県内高等学校の生徒会役員を対象に、充実した生徒会活動を推進するための情報交換の機会を提供することで、生徒会ネットワークの形成を図ります。	高校生徒会役員	5/19(金)～20(土)
自主事業 平成16年度	・講義 ・演習 ・グループワーク		青少年交流センター
高校生 ニューリーダー セミナー	様々な分野の高校生リーダーが集い、充実した活動を推進するための研修と情報交換を行い、リーダーとして必要な資質の向上を目指します。	高校1、 2年生の リーダー	2/16(金)～17(土)
自主事業 平成20年度	・講義 ・演習 ・グループワーク		青少年交流センター
イングリッシュ キッズ プロジェクト	県内小学校6年生を対象に、英語を使った活動、体験する機会を提供し、英語をより身近に感じ、自らコミュニケーションをとる積極性を育みます。	県内小学校(中央 地区)6 年生	8/17(木)～19(土)
自主事業 平成26年度	・英語による体験活動 ・異国文化体験 ・英語を使った交流		青少年交流センター
なまはげ きゃんぷ	人付き合いが得意ではないが、様々な能力や可能性を秘めた若者(青少年)に、活動体験を通して社会参加を目指すきっかけを提供し自立を支援します。	対人関係 の苦手な 青少年	1/19(金)～21(日)
自主事業 平成18年度	・体験活動(自然、生活、文化等) ・レクリエーション ・ワークショップ		青少年交流センター 他
セカンド スクールの 利用の受入	児童生徒の学校外教育活動について、会場やプログラムを提供します。	小学校、 中学校、 高等学校 他	通年
自主事業 平成11年度	・プログラム提供 ・職場体験受入先情報提供		青少年交流センター
防災 スキルアップ 事業	防災について、体験を交えた資質向上プログラムを提供することで意識を高める。	高校生、 大学生、 青少年団 体	7/1(土)～2(日)
自主事業 新規事業	・講義 ・演習 ・フィールドワーク ・ディスカッション ・交流会		青少年交流センター 他

生涯学習 I 令和5年度施策概要

事業名	趣旨と内容	対象	期日及び場所
ユースボランティア認定事業	ユースパル主催事業のボランティア活動に参加した人にボランティア活動の認定をおこなう。	高校生、大学生、一般	対象事業の実施日
自主事業 平成22年度	<ul style="list-style-type: none"> <li>・ボランティア活動の認定</li> <li>・認定証の発行</li> </ul>		
SDGs ステップアップ事業	SDGsについて理解を深めるとともに、これからの将来を担う若者が積極的な取り組みを考えるきっかけとなる機会を提供する。	青少年団体、高校生、大学生、勤労青年	9/30(土)  青少年交流センター
自主事業 新規事業	<ul style="list-style-type: none"> <li>・講義</li> <li>・演習</li> <li>・ワークショップ</li> </ul>		
青少年国際交流事業	海外の人との交流を通じて、相互の文化や歴史を学ぶとともに、コミュニケーション能力を高め、国際感覚を身につけた青少年の育成を図ります。	県内高等学校、県内高校生	通年  青少年交流センター 他
自主事業 平成23年度	<ul style="list-style-type: none"> <li>・講義</li> <li>・ワークショップ</li> <li>・県内在住の海外の人との交流</li> <li>・相互交流を実施している県内高等学校への交流場所の提供等による支援</li> <li>・次年度以降の相互交流先の模索</li> </ul>		
ゆうスペース支援事業	青少年の居場所「ゆうスペース」の活動について支援します。	対人関係の苦手な青少年	通年  青少年交流センター
自主事業 平成19年度	<ul style="list-style-type: none"> <li>・居場所の提供</li> <li>・ボランティアコーチの相談活動や年間行事を実施する際の支援</li> </ul>		

## (4) 秋田県生涯学習センター

郵便番号	010-0955
所在地	秋田県秋田市山王中島町1-1
電話番号	018-865-1171
FAX番号	018-824-1799
ホームページURL	<a href="https://www.pref.akita.lg.jp/lifelong/">https://www.pref.akita.lg.jp/lifelong/</a>
メールアドレス	sgcen002@mail2.pref.akita.jp
設置年月日	昭和55年4月1日
延床面積	6,299.6㎡
構造	鉄筋コンクリート造、地下1階、地上5階、塔屋2階
職員数	23名（常勤15名、非常勤8名）
休業日	月曜日（休日に当たる場合はその翌日）・年末年始
令和4年度の開館日数	308日

## 利用状況

年度	H30年度	R元年度	R2年度	R3年度	R4年度
年間利用者数	132,066	138,476	48,872	50,538	60,464
貸館利用者数	36,826	37,025	15,375	18,822	23,826
貸館利用件数	1,400	1,408	1,012	1,245	1,338
「まなびサポート秋田」アクセス数	34,964	27,169	19,512	29,606	47,670
セカンドスクールの利用校数	-	-	-	1	3
セカンドスクールの利用人数	-	-	-	21	75

## 令和5年度重点目標

- ・「障害者の生涯学習」に関する調査研究の推進
- ・「持続可能な地域づくり」を目指す研修・支援の推進
- ・県民の生涯学習機会と学習情報発信の充実
- ・利用者の安全と利便性向上を目指した施設の提供

## 令和5年度事業

事業名	趣旨と内容	対象	期日及び場所
調査研究事業	本県生涯学習・社会教育の現状や課題を把握するために必要な調査研究を行い、シンクタンク機能の充実を図るとともに、その成果を今後の施策等に反映させる。	関係機関・団体、市町村教育委員会等	4月～3月
県事業 昭和55年度	「障害者の生涯学習」に関する調査研究（5年次）、社会教育状況調査の実施		生涯学習センター
生涯学習・社会教育関係職員研修	生涯学習・社会教育行政の充実を図るため、障害者の生涯学習支援、防災、地域学校協働活動及び学校運営協議会制度等の課題に迫る研修を実施し、関係者の資質向上を目指す。	市町村主管課職員、公民館等関係施設職員、社会教育委員、生涯学習奨励員、県関係職員、学校関係者ほか	5月～11月
県事業 昭和46年度	新任職員等基礎研修、市町村・公民館等職員専門研修、地域学校協働活動推進員・地域連携担当教職員等研修会、家庭教育支援指導者等研修、秋田県生涯学習・社会教育研究大会		生涯学習センター
自作視聴覚教材コンクール	学習者の実態に応じた教材や地域に根ざした学習のための教材等、学びの多様化に対応した視聴覚教材の自作と活用を推進し、視聴覚教育の充実を図る。	一般	2月
県事業 昭和26年度	秋田県自作視聴覚教材コンクール		生涯学習センター
あきたスマートカレッジ事業	県民が秋田の良さや現代的課題・地域課題を知り、地域理解と社会参加を促進する学習機会を提供し、その成果を生かすことのできる生涯学習社会の構築を目指す。	一般	通年
県事業 平成27年度	地域の特色学び講座、サポーター養成講座、熟議ファシリテーター講座、障害者の生涯学習講座、防災講座、東大資料編纂所協力講座、北条常久特別企画講座の実施		生涯学習センターほか
生涯学習支援システム推進事業	インターネットを通じて生涯学習情報を提供し、県民が気軽に情報を得られるようにすることで、生涯学習の一層の普及促進を図る。	一般	通年
県事業 平成21年度	生涯学習支援システム「まなびサポート秋田」の運営、市町村職員等への研修会の実施		生涯学習センター
展示スペースの活用	展示スペースを生涯学習の成果の発表の場とし、県民の学習活動の充実を図る。	一般	通年
自主事業 平成17年度	地下ホール、エントランスホールでの展示		生涯学習センター

## (5) 秋田県立大館少年自然の家

郵便番号	017-0023
所在地	秋田県大館市東字岩神沢31
電話番号	0186-43-3174
F A X 番号	0186-43-3175
ホームページURL	<a href="http://www.pref.akita.lg.jp/oodate-sizen/">http://www.pref.akita.lg.jp/oodate-sizen/</a>
メールアドレス	one-park@pref.akita.lg.jp
設置年月日	昭和49年4月1日
延床面積	3,244.61㎡
構造	鉄筋コンクリート造 2階建
職員数	13名（常勤7名、会計年度任用職員6名）
休所日	月曜日（11月から翌年2月まで冬期休所）
令和4年度の開館日数	210日

### 利用状況

年度	H30年度	R元年度	R2年度	R3年度	R4年度
入館者・利用者数	21,617	18,587	11,798	12,163	14,848
利用団体数	528	499	386	467	521
セカンドスクールの利用校数	158	155	141	152	151
セカンドスクールの利用人数	11,635	10,179	7,945	7,456	8,591
宿泊者数	6,332	4,375	509	1,937	2,436

### 利用日数別実績

年度		H30年度	R元年度	R2年度	R3年度	R4年度
日帰り	利用団体数	456	438	376	432	475
	利用者数	15,285	14,212	11,289	10,226	12,412
1泊	利用団体数	63	56	10	35	46
	宿泊者数	5,080	3,935	509	1,937	2,436
2泊	利用団体数	6	3	0	0	0
	宿泊者数	1,074	295	0	0	0
3泊以上	利用団体数	3	2	0	0	0
	宿泊者数	178	145	0	0	0

### 令和5年度重点目標

- ・「生きる力」を育む魅力的で多様な体験活動プログラムの開発と集団宿泊活動の推進
- ・セカンドスクールの利用に応じたプログラムの開発と支援
- ・利用者のニーズに即した魅力ある主催事業及び出前講座の実施と積極的なPR活動の展開による利用の拡大
- ・安全・安心を基本とする利用者対応と施設の点検及び環境整備
- ・後援会や協働隊、関係団体等との連携による活動の充実と利用者層の拡大
- ・ふるさと教育、キャリア教育、防災教育、ボランティア活動の実践の場や拠点としての利用促進
- ・教員等の資質を高める研修への支援

## 令和5年度事業

## 【少年向け事業】

事業名	趣旨と内容	対象	期日及び場所
アウトドア スクール  自主事業 平成23年度	自然体験や野外活動をとおして、新しい友達と交流しながら自然に親しむ心を育む。  ・ハイキング ・植物観察 ・P A ・川遊び ・バーベキュー ・テント泊 ・炊事 ・鳳凰山登山	年長～ 小3	① 5/20 (土) ② 7/15 (土) ③ 9/2 (土) ～3 (日) ④ 9/30 (土) 大館少年自然の家周辺
夏のアドベン チャー  自主事業 平成7年度	野外活動をとおして、仲間と活動する楽しさや協力の大切さを学ぶ。  ・テント泊 ・野外炊事 ・登山 ・カヌー体験	小4～ 中学生	7/23 (日) ～25 (火) 大館少年自然の家、長木川
スキー スクール  自主事業 昭和50年度	仲間と交流しながら、スキー技能の向上を図るとともに、ルールやマナーを守り、安全にスキーをしようとする態度を身に付ける。  ・学年や技能レベルに応じたグループ別 スキー研修	小3～ 小6	① 1/5 (金) ② 1/9 (火) ③ 1/11 (木) 花輪スキー場
冬の わんパーク スクール  自主事業 平成26年度	冬ならではの野外活動をとおして、雪国の外遊びの楽しさを体験したり安全な遊び方を学んだりする。  ・スノーシュー体験 ・そり遊び ・雪の造形遊び等 ・おしり滑り	小1～ 小3	2/17 (土) 大館少年自然の家周辺
「体験の風を おこそう」運動 推進事業 ふれあい わんダーキャンプ 連携事業 平成31年度	仲間と交流ゲームをしたり、食事を作ったりして、自分ができることに挑戦する気持ちを高める。  ・交流ゲーム ・野外炊飯 ・夜店体験 ・工作体験等	小学生 ～中学生 (適応指 導教室に 通学して いる児童・ 生徒含)	9/9 (土) 大館少年自然の家

## 【家族・一般向け事業】

事業名	趣旨と内容	対象	期日及び場所
オカリナ 音楽祭  自主事業 平成12年度	音楽演奏をとおして、参加者相互の交流を図るとともに、わんパーク大館の活動への興味・関心を高める。  ・募集团体による演奏会	小学生～ 一般	春 4/22 (土) 秋 9/23 (土・祝)  大館少年自然の家
鳳凰山登山  自主事業 平成31年度	身近な里山の登山をとおして、季節毎の自然に親しむ心を育む。  ・鳳凰山登山 ・植物観察等	家族、 一般	春 4/29 (土・祝) 秋 10/9 (月・祝) 冬 3/2 (土)  大館市 鳳凰山
ハイキング 倶楽部  自主事業 平成22年度	ハイキング倶楽部会員との親睦を深め、参加意欲を高める。  ・トレッキング ・自然観察	長根山ハ イキング 倶楽部の 会員	① 5/30 (火) 青森県十和田市 奥入瀬溪流 ② 10/25 (水) 北秋田市阿仁地区 露熊山峡
わんデー キャンプ  自主事業 令和2年度	テント泊やアウトドア活動に興味がある家族に、野外活動を始めるためのきっかけを提供する。  ・テント設営 ・着火体験 ・バーベキュー ・ハイキング	家族	① 8/19 (土) ② 8/20 (日)  大館少年自然の家
スター ウォッチング  自主事業 平成17年度	星座観望をとおして、自然への興味・関心を高める。  ・星の講話 ・星空観望	家族、 一般	11/2 (木)  大館少年自然の家
大文字と花火 鑑賞ナイト  自主事業 昭和50年度	大文字焼きと花火の鑑賞をとおして、郷土の行事への興味・関心を高め、ふるさとを愛する心を育てる。  ・駒形見学登山 ・花火鑑賞等	一般	8/11 (金・祝)  大館少年自然の家 鳳凰山
野鳥 観察会  自主事業 平成23年度	冬の渡り鳥の観察をとおして、郷土の自然への関心を高める。  ・野鳥観察	家族、 一般	11/25 (土)  大館市内

【オープンデー事業】

事業名	趣旨と内容	対象	期日及び場所
わんパーク 大館まつり	活動プログラムの無料体験をとおして、施設への興味関心を高め、利用促進を図る。 ・創作活動 ・火おこし体験 ・主催事業パネル展示 ・スポーツライティング ・利用相談 ・プラ板キーホルダー作り	家族、 一般	まつり 5/3 (水・祝)
わんパークFES			F E S 10/21(土)～22(日)
自主事業 平成15年度			まつり 大館少年自然の家 F E S ニプロハチ公ドーム

【研修・その他】

事業名	趣旨と内容	対象	期日及び場所
幼保推進課 新規採用者研修 連携事業	プロジェクトアドベンチャーやネイチャーゲームを体験し、その手法を学ぶ。 ・プロジェクトアドベンチャー ・ネイチャーゲーム	幼稚園・ 保育園新 規採用者	5/17 (水) 大館少年自然の家
北教育事務所 初任者研修 連携事業	プロジェクトアドベンチャー研修をとおして、集団作りの手法を学ぶ。 ・プロジェクトアドベンチャーの理論と体験	北教育事 務所管内 小中学校 初任者	7/26 (水) 大館少年自然の家
教職員向け スキー研修 自主事業 平成28年度	スキー技能の向上とともに、スキー授業に役立つ指導法について学ぶ。 ・技能レベルに応じたグループ別スキー練習	教職員	12/27 (水) 秋田八幡平スキー場



## (6) 秋田県立保呂羽山少年自然の家

郵便番号	013-0561
所在地	秋田県横手市大森町八沢木字大木屋73
電話番号	0182-26-6011
FAX番号	0182-26-6012
ホームページURL	<a href="http://www.pref.akita.lg.jp/horowa-sizen/">http://www.pref.akita.lg.jp/horowa-sizen/</a>
メールアドレス	horowanpark@.pref.akita.jp
設置年月日	昭和53年4月1日
延床面積	3,332.69㎡
構造	鉄筋コンクリート造 2階建
職員数	14名（常勤8名、非常勤6名）
休所日	月曜日（11月から翌年2月まで冬期休所）
令和4年度の開館日数	210日

## 利用状況

年度	H30年度	R元年度	R2年度	R3年度	R4年度
入館者・利用者数	18,422	15,722	7,632	8,929	9,731
利用団体数	375	299	175	177	175
セカンドスクールの利用校数	159	121	144	128	126
セカンドスクールの利用人数	12,042	9,356	6,809	8,127	8,643
宿泊者数	6,838	7,121	720	1,810	2,438

## 利用日数別実績

年度		H30年度	R元年度	R2年度	R3年度	R4年度
日帰り	利用団体数	290	214	160	148	140
	利用者数（人）	11,589	8,601	6,912	7,119	7,292
1泊	利用団体数	75	75	15	28	34
	宿泊者数（人）	5,492	5,396	720	1,762	2,397
2泊	利用団体数	8	9	0	1	1
	宿泊者数（人）	1,179	1,680	0	48	42
3泊以上	利用団体数	2	1	0	0	0
	宿泊者数（人）	167	45	0	0	0

## 令和5年度重点目標

- ・セカンドスクールの利用に対応するプログラムの一層の整備と支援の充実
- ・幅広い年齢層を対象とした豊かな自然体験・感動体験ができるプログラムの提供
- ・施設の魅力を生かした主催事業の企画運営
- ・地域、民間団体及び関係機関との連携強化
- ・利用者の安心・安全を担保するリスクマネジメントの徹底

## 令和5年度事業

## 【小学生・中学生向け事業】

事業名	趣旨と内容	対象	期日及び場所
ミニアドベンチャーinほろわ 自主事業 平成28年度	保呂羽の森を探検したり、アウトドアクッキングに挑戦したりする。 ・ハイキング ・アウトドアクッキング	小3～ 小6	5/20(土) 保呂羽山少年自然の家
アウトドア・チャレンジI 自主事業 平成23年度	沢遊びやアウトドアクッキングにチャレンジする。 ・沢遊び等 ・アウトドアクッキング	小1～ 小4	7/8(土) 東成瀬村 不動滝
アウトドア・チャレンジII 自主事業 平成23年度	沢遊びやアウトドアクッキングにチャレンジする。 ・沢遊び等 ・アウトドアクッキング	小1～ 小4	7/15(土) 東成瀬村 不動滝
チャレンジキャンプinほろわ 自主事業 平成21年度	テントを設営して泊まる体験や冒険的な野外体験を行う。 ・テント設営 ・登山 ・カヌー活動	小4～ 中3	7/28(金)～30(日) 保呂羽山少年自然の家他
エンジョイキャンプ 自主事業 平成14年度	秋の保呂羽の森でのキャンプを楽しむ。 ・野外炊飯 ・テント設営 ・ハイキング	小3～ 小6	9/23(土)～24(日) 保呂羽山少年自然の家
「体験の風をおこそう運動」推進事業 ふれあいキャンプ 連携事業 平成31年度	様々な自然体験プログラムを通して、友達と触れあったり、いろいろなことにチャレンジしたりする。 ・野外炊事 ・カヌー活動 ・自然素材工作 ・星空観察	適応指導教室に通学している児童・生徒	9月中旬～10月上旬予定 保呂羽山少年自然の家

## 【家族・グループ向け事業】

事業名	趣旨と内容	対象	期日及び場所
エンジョイカヌーI・II 自主事業 平成14年度	カヌーの基本操作を習い、カヌーを通して親子で水辺の活動を楽しむ。 ・基本操作練習 ・自由漕艇	大人を含む家族またはグループ、一般	8/19(土) I：午前の部 II：午後の部 六沢堤(由利本荘市)
エンジョイカヌーIII・IV 自主事業 平成14年度	カヌーの基本操作を習い、カヌーを通して親子で水辺の活動を楽しむ。 ・基本操作練習 ・自由漕艇	大人を含む家族またはグループ、一般	8/26(土) III：午前の部 IV：午後の部 六沢堤(由利本荘市)

生涯学習 I 令和5年度施策概要

事業名	趣旨と内容	対象	期日及び場所
エンジョイ カヌーV・VI 自主事業 平成14年度	カヌーの基本操作を習い、カヌーを通して親子で水辺の活動を楽しむ。 ・基本操作練習 ・自由漕艇	大人を含む家族またはグループ、一般	9/9 (土) V：午前の部 VI：午後の部 六沢堤 (由利本荘市)
ファミリー・ デイキャンプ 自主事業 令和4年度	野遊びやダッチオーブン調理など、秋のアウトドア活動を楽しむ。 ・秋の野遊び ・アウトドアクッキング	大人を含む家族またはグループ、一般	10/14 (土) 保呂羽山少年自然の家
みんな森の芸術家I (クリスマス工作) 自主事業 平成24年度	保呂羽の森で採取した松ぼっくりなどの自然素材でクリスマス飾りを作る。 ・クリスマス工作	幼児～一般	12/3 (日) 未定
雪ん子体験I 自主事業 平成29年度	かんじきを履いて雪の上を歩いたり、マシュマロを焼いて食べたりして秋田の冬を楽しむ。 ・かんじきウォーキング ・マシュマロ焼き	幼児～一般	1/6 (土) 天下森スキー場 (横手市)
みんな森の芸術家II (ひな人形工作) 自主事業 平成26年度	保呂羽の森で採取した松ぼっくりなどの自然素材でひな人形飾りを作る。 ・ひな人形工作	幼児～一般	2/11 (日) 未定
雪ん子体験II 自主事業 平成24年度	そり遊びをしたり、エアボードを体験したりして秋田の冬を楽しむ。 ・そり遊び ・エアボード	幼児～一般	3月上旬 天下森スキー場 (横手市)

【研修・その他】

事業名	趣旨と内容	対象	期日及び場所
幼保推進課 新規採用者研修 連携事業	プロジェクトアドベンチャーやネイチャーゲームを体験し、その手法を学ぶ。 ・プロジェクトアドベンチャー ・ネイチャーゲーム	幼稚園・保育園 新規採用者	5/16 (火) 保呂羽山少年自然の家
南教育事務所 初任者研修 連携事業	プロジェクトアドベンチャー研修を通して、集団作りの手法を学ぶ。 ・プロジェクトアドベンチャーの理論と体験	南教育事務所管内 小中学校 初任者	7/25 (火) 保呂羽山少年自然の家
保呂羽音楽祭 2023 連携事業	たくさんの仲間と音楽を演奏する楽しさを味わう。 ・演奏技術の講習 ・合奏	小学生～一般	10月上旬 保呂羽山少年自然の家

## (7) 秋田県立岩城少年自然の家

郵便番号	018-1215
所在地	秋田県由利本荘市岩城赤平字長ヶ沢260-8
電話番号	0184-74-2011
FAX番号	0184-74-2012
ホームページURL	<a href="http://www.pref.akita.lg.jp/iwaki-sizen/">http://www.pref.akita.lg.jp/iwaki-sizen/</a>
メールアドレス	iwaki-c@mail2.pref.akita.jp
設置年月日	昭和58年4月1日
延床面積	4,503.7269㎡
構造	RC造
職員数	15名(常勤7名、非常勤6名、臨時2名)
休所日	月曜日・年末年始
令和4年度の開館日数	308日

## 利用状況

年度	H30年度	R元年度	R2年度	R3年度	R4年度
入館者・利用者数	23,438	16,458	4,476	5,393	8,180
利用団体数	383	311	127	161	250
セカンドスクールの利用校数	86	100	37	57	39
セカンドスクールの利用人数	6,800	7,651	1,925	3,399	3,603
宿泊者数	9,895	7,845	1,127	2,479	4,716

## 利用日数別実績

年度		H30年度	R元年度	R2年度	R3年度	R4年度
日帰り	利用団体数	252	204	108	127	195
	利用者数(人)	13,543	8,613	3,349	2,914	3,464
1泊	利用団体数	100	89	19	34	50
	宿泊者数(人)	7,718	7,022	1,127	2,479	4,162
2泊	利用団体数	23	12	0	0	2
	宿泊者数(人)	1,632	510	0	0	136
3泊以上	利用団体数	8	6	0	0	3
	宿泊者数(人)	545	313	0	0	418

## 令和5年度重点目標

- ・活動のねらいに即した利用者ファーストの対応
- ・子どもから大人まで豊かな体験学習ができる主催事業の実施
- ・希望ニーズに沿い、迅速で臨機応変な対応による出前講座の実施
- ・学校等のねらいに即したセカンドスクールの利用プログラムの提供
- ・地域人材や関係機関・団体との共同プログラムの開発
- ・SPDCAサイクル機能の評価システムを活用した確実な振り返りと改善
- ・40年の足跡を踏まえ、施設利用等の新たな方向性の提案と実践

## 令和5年度事業

## 【子どもわんぱく事業】

事業名	趣旨と内容	対象	期日及び場所
キッズ キャンプ	季節や自然のよさに触れながら、幼少期の野外活動を体験するとともに、参加者相互の交流によって集団で行動する力を身に付ける。 ①秋と冬の季節に応じた自然散策等 ②秋の1回目は子どものみ参加、冬の2回目は親子参加	年少～ 小3	9/23(土) 2/23(金) 岩城少年自然の家
わんぱく キャンプ	様々な野外活動プログラムを通して自然の厳しさや素晴らしさを体感することで、仲間と共にたくましく生きる力を育む。 ①夏/テント泊を含む2泊3日のキャンプ ②冬/館内泊を含む2泊3日のキャンプ	小3～ 中学生	8/3(木)～5(土) 1/11(木)～13(土) 県央地域

## 【親子ふれあい事業・生涯学習支援事業】

事業名	趣旨と内容	対象	期日及び場所
ファミリー キャンプ	親子・家族等で自然の豊かさや魅力に触れながらキャンプの楽しみ方を知るとともに、家族同士の交流を図る。 ①春/野外炊飯、自然散策等 ②夏/テント泊、野外炊飯、自然散策等 ③秋/テント泊、野外炊飯、自然散策等 ④冬/館内泊、雪遊び、星座観察等	子どもを 含む親子 や家族等	5/13(土) 8/26(土)～27(日) 11/4(土)～5(日) 1/27(土)～28(日) 岩城少年自然の家
おとなの遠足	地域の豊かな自然に触れる経験をとおして、郷土に愛着をもち、以て生涯学習者(当所が目指す県民の最終ステージの姿)として学び続ける県民の意欲を支援する。 ①春/新緑めぐり ②夏/清涼めぐり ③秋/紅葉めぐり ④冬/静寂めぐり	県民全般 (主に成人)	5/28(日) 7/9(日) 10/22(日) 2/10(土) 岩城少年自然の家ほか 県央地域
おとなの キャンプ	自然の豊かさや魅力に触れながらキャンプの楽しさを味わうとともに、初めて出会う成人同士の交流を図り、親睦を深める。	県民全般 (成人)	9/9(土)～10(日) 岩城少年自然の家

## 【施設開放事業】

事業名	趣旨と内容	対象	期日及び場所
オープンデー	自然の家の施設機能や事業を紹介するとともに、プログラムを通して広く県民に周知し、利用促進を図る。	県民全般	通年 毎月第3日曜日 岩城少年自然の家

【連携推進事業・その他】

事業名	趣旨と内容	対象	期日及び場所
施設ボランティア研修会(兼)教育実地研究Ⅱ・秋田大学 連携事業	プログラム体験やボランティア活動等を通して、自然体験活動指導を含めた教員としての資質を高める。 ・野外炊飯 ・プロジェクトアドベンチャー等	秋田大学生	5月下旬及び各主催事業 岩城少年自然の家
幼保推進課新規採用者研修 連携事業	プロジェクトアドベンチャーやネイチャーゲームを体験し、その手法を学ぶ。 ・プロジェクトアドベンチャー ・ネイチャーゲーム	幼稚園・保育所・認定子ども園新規採用者	5月26日(金) 5月31日(水) 岩城少年自然の家
高校教育課特別支援教育課初任者研修 連携事業	プロジェクトアドベンチャー研修を通して、集団作りの手法を学ぶ。 ・プロジェクトアドベンチャーの理論と体験	高等学校・特別支援学校初任者	7/25(火) 岩城少年自然の家
中央教育事務所初任者研修 連携事業	プロジェクトアドベンチャー研修を通して、集団作りの手法を学ぶ。 ・プロジェクトアドベンチャーの理論と体験	中央教育事務所管内小中学校初任者	7/31(月) 岩城少年自然の家
「体験の風をおこそう運動」推進事業 花火キャンプ 連携事業	仲間との自然体験や、花火見学等を通して、友達と触れあったり、交流を深めたりする。 ・自然体験活動等	小学生～中学生(適応教室に通学している児童・生徒)	7/29(土)～30(日) 岩城少年自然の家
通学キャンプ 連携事業	学校と連携し、児童の健全な成長と自立心やたくましさの伸長を図る。 ・炊事や洗濯、交流ゲーム、ベッドメイク、勉強、入浴、翌日の準備等	岩谷小学校、岩城小学校の児童	11月 3泊4日 岩城少年自然の家
地域連携事業	自然の家と学校や機関、市町村等が連携を図り、自然の家の認知度向上及び利用促進につなげるとともに、地域等への貢献の機会とする。 ①天鷲村移動創作教室 天鷲村 ②黄桜まつり移動創作教室 由利本荘市 ③障害者に対応した生涯学習 にかほ市教育委員会 ④子吉川フェア移動創作教室 子吉川フェア実行委員会 ⑤防災キャンプ 由利本荘市 ⑥昭和・飯田川地区文化祭移動創作教室 潟上市教育委員会 ⑦岩城地域文化祭移動創作教室 由利本荘市教育委員会 ⑧科学フェスティバル移動創作教室 由利本荘市 ⑨自然素材で作る工作教室 由利本荘市、にかほ市、県児童会館 秋田市 ⑩木のおもちゃ美術館移動創作教室 由利本荘市	県民全般	岩城少年自然の家ほか ①5月上旬 ②5月中旬 八塩いこいの森 ③6/22(木)～23(金) ④7月上旬 アクアパル ⑤11月～12月 ⑥10月中旬 潟上市体育館 ⑦10月下旬 岩城地区体育館 ⑧由利本荘市総合体育館 ⑨10月以降 由利本荘市、にかほ市、秋田市の公民館・学童保育等 ⑩通年(原則毎月第1日曜日)

## (8) 秋田県立美術館

郵便番号	010-0001
所在地	秋田県秋田市中通1丁目4-2
電話番号	018-853-8686 / 018-833-5809
FAX番号	018-836-0877
ホームページURL	<a href="http://www.akita-museum-of-art.jp/">http://www.akita-museum-of-art.jp/</a>
メールアドレス	akibi-h@cna.ne.jp
設置年月日	昭和42年5月5日（平成25年9月28日 移転開館）
延床面積	3746.66㎡
構造	RC造 地下1階地上3階建
職員数	15名（常勤6名、非常勤1名、臨時8名）
休館日	不定（展示替え、メンテナンス等による臨時休館あり）
令和4年度の開館日数	318日

## 利用状況

年度	H30年度	R元年度	R2年度	R3年度	R4年度
入館者・利用者数	118,429	113,753	33,482	80,497	81,456
2階・3階展示室利用者数	65,361	57,555	15,815	35,441	35,832
うち有料入場者数	53,779	48,674	12,842	28,520	30,239
県民ギャラリー利用者数	53,543	56,139	13,188	49,719	30,905
セカンドスクールの利用校数	48	26	22	28	29
セカンドスクールの利用人数	1,943	931	784	1,294	1,110

## 令和5年度重点目標

- ・調査研究の成果を生かすとともに、来館者の幅広いニーズに対応した魅力的な展覧会を開催し、芸術鑑賞の喜びと感動を与える。
- ・美術館での鑑賞体験を中心とした、セカンドスクールの利用の充実を図る。
- ・県民ギャラリーの利用促進を図る。

## 令和5年度事業

事業名	趣旨と内容	対象	期日及び場所
ミュージアム 活性化事業 「特別展」  県事業 平成31年度	<p>県民に魅力的で良質な展覧会を提供するとともに、観光需要に対応し、地域の活性化に寄与する。</p> <ul style="list-style-type: none"> <li>乙女デザイン －大正イマジユリィの世界－</li> <li>浦上コレクション 北斎漫画 －驚異の眼・驚異の筆－</li> <li>旅する画家 藤田嗣治・斎藤真一</li> <li>ナショナル ジオグラフィック展 地球の真実</li> </ul>	一般	<p>3 F ギャラリー、1 F 県民ギャラリー、 2 F 大壁画ギャラリー ※各展覧会ごとに異なる</p> <p>4/22 (土) ～ 7/2 (日)</p> <p>7/8 (土) ～ 9/10 (日) ※休館日 8/8 (火)</p> <p>9/16 (土) ～ 11/12 (日)</p> <p>11/18 (土) ～ 1/21 (日) ※休館日 12/31 (日) ～ 1/2 (火)</p>
企画展	<p>平野政吉コレクションを中心に、調査研究の成果を活かしたテーマで展覧会を開催する。</p> <ul style="list-style-type: none"> <li>平野政吉コレクション 空を見つめる</li> </ul>	一般	<p>3 F ギャラリー、2 F 大壁画ギャラリー</p> <p>1/27 (土) ～ 4/14 (日) ※休館日 3/11 (月) ～ 20日 (水)</p>
常設展	<p>平野政吉コレクションの中から、大壁画《秋田の行事》を含む藤田嗣治作品を紹介する。</p> <ul style="list-style-type: none"> <li>平野政吉コレクション I</li> <li>平野政吉コレクション II</li> <li>平野政吉コレクション III</li> <li>平野政吉コレクション IV</li> </ul>	一般	<p>2 F 大壁画ギャラリー</p> <p>4/22 (土) ～ 7/2 (日)</p> <p>7/8 (土) ～ 9/10 (日) ※休館日 8/8 (火)</p> <p>9/16 (土) ～ 11/12 (日)</p> <p>11/18 (土) ～ 1/21 (日) ※休館日 12/31 (日) ～ 1/2 (火)</p>
ギャラリー トーク	<p>展覧会の内容や作品について、分かりやすく解説を行い、鑑賞者の関心や理解を高める。</p> <ul style="list-style-type: none"> <li>学芸員による《秋田の行事》 定例ギャラリートーク</li> <li>特別展、企画展ギャラリートーク</li> <li>手話ギャラリートーク 講師：学芸員、手話通訳者</li> </ul>	一般	<p>3 F ギャラリー、1 F 県民ギャラリー、 2 F 大壁画ギャラリー ※各展覧会ごとに異なる</p> <p>毎月第1土曜日、竿燈期間</p> <p>各展覧会毎に日程を調整中</p> <p>調整中</p>
講演会等	<p>講演会等をおして展覧会や美術作品等への理解を深める。</p> <ul style="list-style-type: none"> <li>講演会「大正イマジユリィのあれこれ」 講師：山田俊幸氏 (元帝塚山学院大学教授・展覧会監修者)</li> <li>講演会「北斎漫画展」関連講演会 講師：浦上満氏 (浦上蒼穹堂代表・展覧会監修者)</li> <li>講演会「ナショナル ジオグラフィック展」 関連講演会 講師：未定</li> </ul>	一般	<p>1 F レクチャールームほか</p> <p>5/14 (日)</p> <p>7/8 (土) (予定)</p> <p>11月 (予定)</p>
県事業 平成28年度	<ul style="list-style-type: none"> <li>講演会「高階秀爾 名画を読み解く」 講師：高階秀爾氏 (県立美術館美術顧問) ゲスト：仲町啓子氏 (県立近代美術館特任館長)</li> </ul>		<p>10月7日 (土) (予定)</p>



事業名	趣旨と内容	対象	期日及び場所
美術館教室等	<p>展覧会のテーマや展示作品に関連した教室等を行い、美術への関心や理解を高める。</p> <ul style="list-style-type: none"> <li>・専門的美術講座 「館長講話 子どもの絵について（仮称）」 講師：渋谷重弘（県立美術館長）</li> <li>・美術館教室 「手話による作品解説（仮題）」 講師：学芸員、手話通訳者</li> <li>・美術館教室 「館長によるデッサン講座（仮題）」 講師：渋谷重弘（県立美術館長）</li> </ul>	一般	<p>1 F レクチャールームほか</p> <p>11月（予定）</p> <p>9月（予定）</p> <p>未定</p>
ワークショップ	<p>創作の喜びや楽しさに触れる機会を提供し、美術館への親しみや関心を高める。</p> <ul style="list-style-type: none"> <li>・モダンデザイン絵はがきづくり（仮称） 講師：未定</li> <li>・親子で楽しむ北斎漫画（仮称） 講師：未定</li> <li>・大自然の動物に迫る（仮称） 講師：未定</li> </ul>	小学生 ～一般	<p>1 F レクチャールームほか</p> <p>6月（予定）</p> <p>8月（予定）</p> <p>12月（予定）</p>
イベント	<p>周辺商業施設や学校等との連携イベントを開催し、美術館への親しみや関心を高める。</p> <ul style="list-style-type: none"> <li>・中南米の民俗楽器コンサート（仮称） 出演：未定</li> <li>・なかいち関連イベント</li> </ul>	幼児 ～一般	<p>1 F レクチャールームほか</p> <p>10月下旬（予定）</p> <p>2月上旬（予定）</p>

## (9) 秋田県立近代美術館

郵便番号	013-0064
所在地	秋田県横手市赤坂字富ヶ沢62-46
電話番号	0182-33-8855
FAX番号	0182-33-8858
ホームページURL	<a href="https://common3.pref.akita.lg.jp/kinbi/">https://common3.pref.akita.lg.jp/kinbi/</a>
メールアドレス	kindaibijutsukan@pref.akita.lg.jp
設置年月日	平成6年4月20日
延床面積	11,166.50㎡
構造	鉄骨鉄筋コンクリート造 地下1階 地上7階 PH1階
職員数	25名（常勤12名、非常勤13名）
休館日	12月29日～1月2日（年末年始）、1月17日～26日（メンテナンス）
令和4年度の開館日数	350日

## 利用状況

年度	H30年度	R元年度	R2年度	R3年度	R4年度
入館者・利用者数	145,711	81,815	45,730	52,023	40,522
うち有料入館者数	93,833	33,019	18,804	19,835	14,073
セカンドスクールの利用校数	128	100	52	86	37
セカンドスクールの利用人数	4,005	2,938	1,726	2,673	828
ボランティア登録数	56	49	53	51	51

## 令和5年度重点目標

- ・現実の制約を超え誰もが良質な文化芸術に親しむ機会提供を目指し、「メタバース×キンビ」を構築する。
- ・地域の多様な主体と連携・協働による文化観光等の活動を図り、地域の活力向上に取り組む。
- ・魅力ある展覧会等を企画・開催し、良質な文化芸術の鑑賞機会の充実や賑わい創出を図る。
- ・社会教育施設としての基本的な役割・機能（収集・保存、調査研究、展示、教育普及等）の強化を図る。
- ・文化施設として、多様な地域的課題・社会的課題に取り組み、地域の活力向上に資する。
- ・セカンドスクールの利用や講座・教室等の一層の充実を目指し教育普及プログラムの改善を図る。

## 令和5年度事業

事業名	趣旨と内容	対象	期日及び場所
ミュージアム 活性化事業 「特別展」	県民に魅力的で良質な展覧会を提供するとともに、観光需要に対応し、地域の活性化に寄与する。 ・縄文 小川忠博縄文写真展 ・皇室の名宝と秋田 ～三の丸尚蔵館 収蔵品展～	一般	5階展示室 4/22(土)～6/30(金) 7/8(土)～9/3(日)
県事業 平成31年度	・奇想天外×大胆不敵 浮世絵師 歌川国芳展 9/9(土)～11/5(日)		
特別展	他館からの借用作品も交えて、郷土の美術文化に寄与する内容の展示を開催する。	一般	5階展示室 11/11(土)～1/28(日)
県事業 平成6年度	・「見る」だけじゃもったいない！ みんなのキンビ「からだじゅうであじわう展」		
企画展	所蔵作品により、特色あるテーマを持った展覧会を開催する。	一般	5階展示室 2/3(土)～4/14(日)
県事業 平成6年度	・アキタの書・その魅力		
コレクション展	秋田ゆかりの所蔵作品を4期に分けて展示替えし、無料で公開する。 ・コレクション展 第1期 「樹を描く 木で創る」 ・コレクション展 第2期 「キンビ・版画セレクション」 ・コレクション展 第3期 「収蔵品展(仮)」 ・コレクション展 第4期 「雪月花のとき」	一般	6階展示室 4/12(水)～7/9(日) 7/12(水)～10/9(月)祝日 10/12(木)～1/9(火) ※年末年始休館(12/29～1/2) 1/12(金)～4/7(日)
県事業 平成6年度			
美術館教室 (キンビ・創作 体験プログラム) ・ ワークショップ	実技、制作を中心とした教室の開催により、創作の喜びや楽しさを味わうとともに、美術館活動への理解や関心を高める。 ・きつずあーと「おさかなすいぞくかん」 ・きつずあーと「スタンプぺったんアート」 ・みんなの教室「カラーインクで描こう！」 ・みんなの教室「木の工作教室」 ・みんなの教室「羽子板に描こう！」 ・美術館教室「写真教室」 ・美術館教室「日本画教室」 ・美術館教室「版画教室」	未就 学児  小学生 以上～ 一般  中学生 以上～ 一般	1階実習室ほか 8/6(日) 1階実習室 9/3(日) 1階実習室 5/14(日) 1階実習室 7/30(日) 1階実習室 12/3(日) 1階実習室 7/1(土)、2(日) 6階研修室、2階写真室 9/30(土)、10/1(日) 1階実習室 10/21(土)、22(日) 1階実習室
県事業 平成6年度	・展覧会付帯のワークショップ	一般	4月～1月

生涯学習 I 令和5年度施策概要

事業名	趣旨と内容	対象	期日及び場所
ギャラリートーク	展覧会に関連したゲストや、担当学芸主事によるギャラリートーク、子ども向けのギャラリーツアーなどを行う。	児童生徒一般	5階展示室
県事業 平成6年度	・特別展 ギャラリートーク		会期中2～4回
ミュージアムコンサート	誰でも気軽に訪れることができ、親しみを持ってもらえるよう、音楽イベントを開催する。	一般	5階中央ホール
県事業 平成6年度	・前田秀樹ピアノコンサート		8/20(日)
美術館講座	美術の鑑賞と理解を深めるために講座を実施する。	一般	6階研修室
県事業 平成6年度	・特任館長講座「江戸時代の美術と文化Ⅱ－多彩な個性の開花」		5月～12月(全8回)
ふれんどりーギャラリー活用事業	多様な鑑賞体験や美術教育を紹介する場を提供するとともに、様々な「ひと・もの・こと」の交流を図る。	児童生徒一般	5階ふれんどりーギャラリー
	・草薨裕写真展(仮)		6/25(日)～7/30(日)
	・大関智子日本画展(仮)		期日未定
	・伊藤由美子版画展(仮)		期日未定
自主事業 平成27年度	・ふれんどりーギャラリーを活用した学校による展示事業		一展示概ね1か月程度
ネットワーク事業	館蔵資料を県民に公開するとともに学習の場を提供する。	一般	県立図書館
県事業 平成20年度	・展覧会名未定		12/14(木)～1/23(火)
出前美術展	東北電力(株)能代エナジウムパークと共催し、近代美術館に来館することが難しい県民へ所蔵作品を公開展示する。	一般	能代エナジウムパーク
自主事業 平成24年度	・展覧会名未定		8/26(土)～9/10(日)

## (10) 秋田県立博物館

郵便番号	010-0124
所在地	秋田県秋田市金足鳩崎字後山52
電話番号	018-873-4121
FAX番号	018-873-4123
ホームページURL	<a href="https://www.akhaku.jp/">https://www.akhaku.jp/</a>
メールアドレス	info@akhaku.jp
設置年月日	昭和50年5月1日
延床面積	11,946.2㎡
構造	鉄筋コンクリート造り 地上3階、塔屋2階建
職員数	45名（うち常勤23名、非常勤22名）
休館日	毎週月曜日（ただし、休日又は8月29日に当たるときは、次の平日） 年末年始（12月28日～1月3日） 全館燻蒸消毒期間（9月5日～9月12日）
令和4年度の開館日数	303日

## 利用状況

年度	H30年度	R元年度	R2年度	R3年度	R4年度
入館者・利用者数	130,244	79,536	50,831	51,370	81,654
利用団体数	160	198	43	69	98
セカンドスクールの利用校数	148	141	110	128	136
セカンドスクールの利用人数	6,766	5,443	5,459	5,818	4,746

## 令和5年度重点目標

- ・博物館活動の核となる調査研究活動の一層の充実を図り、知的資産を創造し、地域に還元する。
- ・県民の文化的向上に資するため、郷土資料を中心とした資料の収集・保存・活用の推進を図る。
- ・驚きや感動があり、親しまれる展示活動を推進する。
- ・博物館活動の普及とサービスの一層の向上に努める。
- ・博物館活動の広報を通して、郷土への誇りや愛着の醸成に努める。
- ・県民の生涯学習に資する社会教育施設を目指し、教育普及活動に取り組む。

## 令和5年度事業

事業名	趣旨と内容	対象	期日及び場所
ミュージアム 活性化事業 「特別展」  県事業 平成31年度	県民に魅力的で良質な展覧会を提供するとともに、観光需要に対応し、地域の活性化に寄与する。  ・人形博覧会 －土偶からリカちゃんまで－	一般	7/1(土)～8/27(日)
企画展	調査研究の成果を活かした展示を行う。  ・秋田藩の絵図 －描かれた城と城下町－	一般	4/29(土)～6/11(日)
県事業  昭和50年度	・HOTTA －『払田柵跡』発掘半世紀－  ・大こうぶつ展 －鉱物を楽しむ5つのメニュー		9/23(土)～11/5(日)  11/23(木)～4/7(日)
企画 コーナー展	菅江真澄資料センターや秋田の先覚記念室を活用して展示を行う。  ・真澄採録怪異譚 －ささきゑびす氏の絵画とともに－  ・《雪の出羽路雄勝郡》と《勝地臨毫雄勝郡》  ・真澄が記録した鹿角・小坂	一般	7/15(土)～9/18(月)  11/25(土)～1/21(日)  3/23(土)～5/12(日)  いずれも 菅江真澄資料センター
県事業  平成8年度	・生誕120年記念勝平得之 －得之秋田への想い－		9/24(日)～11/26(日)  秋田の先覚記念室
博物館教室	調査研究をもとに、博物館活動の普及とサービスに努める。		
	・秋田の絞り染め（藍染め）	一般	全4回 ①5/20(土)オリエンテーション ②6/27(火)、28(水)、29(木) ③7/8(土)中間チェック ④8/8(火)、9(水)、10(木) ②と④は1日を選択して受講する。 講堂・実験教室
	・化石と地層の観察会	小学生以上 (小学生は保護者 同伴必要)	①5/21(日)観察・採集 ②5/28(日)標本づくり ①男鹿市五里合安田海岸 ②実験教室

生涯学習 I 令和5年度施策概要

事業名	趣旨と内容	対象	期日及び場所
博物館教室	・「真澄に学ぶ教室」講読会 ー県外の日記を読むー	一般	(土曜日コース) 5/27、6/24、7/22、 9/23、10/28、11/25、 12/23、1/27、2/24、3/23 (日曜日コース) 5/28、6/25、7/23、 9/24、10/29、11/26、 12/24、1/28、2/25、3/24 学習室
	・綿を紡ぐ	一般	6/7(水)、7/12(水)、 9/1(金)、11/17(金)、 2/8(木)、2/9(金) 実験教室・県立大学・公立美術大学
	・簡単!葉っぱの標本づくり	小学3年生以上 (小学生は保護者 同伴必要)	6/25(日) 屋外・実験教室
	・木工芸 木のオブジェづくり ランドスケープスカルプチャー	小学5年生以上	7/2(日) 実験教室
	・からむしを績む	一般	7/6(木)、7/7(金)、 10/4(水)、11/7(火) 実験教室
	・昆虫教室 ー採集と標本づくりー	小学3年生以上 (小3未満の児童が 一緒に参加の場合は 保護者同伴必要)	7/9(日)、8/6(日) 小泉潟公園・実験教室
	・初級者向け 秋田の歴史教室 (戦国～桃山編)	高校生以上	7/16(日)、8/6(日) 学習室
	・初級編 秋田の縄文を学ぶ ～レプリカ・レリーフを作りながら	小学生以上 (小学生は保護者 同伴必要)	7/30(日) 実験教室
	・先覚入門 得之の蔵書票づくり	小学5年生以上	8/2(水) 実験教室
	・初級編 縄文のくらし(衣食) ～勾玉作り・弓矢と火起こし体験を 通して	小学生以上 (小学生は保護者 同伴必要)	8/5(土)、8/19(土) 実験教室・講堂
	・貝輪をつくる	小学生以上 (小学生は保護者 同伴必要)	8/20(日) 実験教室
	・アリの観察会	小学生	9/17(日) 学習室
	・土器作り教室	小学生以上 (小学生は保護者 同伴必要)	①9/24(日)成形 ②10/22(日)焼成作業 ①実験教室 ②屋外
	・三浦館・旧奈良家住宅の見学会	一般	9/28(木) 三浦館、分館旧奈良家住宅
	・深澤多市と払田柵跡 ～深澤多市書簡からみる史跡指定の 経緯と払田柵跡見学	一般	9/30(土) 県埋蔵文化財センター・払田柵跡

生涯学習 I 令和5年度施策概要

事業名	趣旨と内容	対象	期日及び場所
博物館教室	・砂の中からさがしてみよう	小学生	10/1(日) 実験教室
	・初めての古文書解読	一般	10/1、10/8、10/15、 10/22、11/5、11/12 (いずれも日曜日) 学習室
	・地域回想法	一般	10/7(土)、11/18(土) 学習室
	・「真澄に学ぶ教室」講演会	一般	10/8(日) 講堂
	・秋田の先覚を知る	一般	10/21(土) 学習室・秋田の先覚記念室
	・秋田の先覚記念室講演会	一般	10/29(日) 講堂
	・ゼロからはじめるワラ仕事	一般	11/15(水)、22(水)、29(水) 学習室
県事業	・木工芸 Christmas Ornament	小学5年生以上	12/3(日) 実験教室
昭和50年度	・民俗学入門講座	一般	3/9(土)、3/16(土) 学習室



## (11) 秋田県立農業科学館

郵便番号	014-0073
所在地	秋田県大仙市内小友字中沢171-4
電話番号	0187-68-2300
FAX番号	0187-68-2351
ホームページURL	<a href="https://www.obako.or.jp/sun-agrin/">https://www.obako.or.jp/sun-agrin/</a>
メールアドレス	noukan@obako.or.jp
設置年月日	平成3年5月22日
延床面積	4,699㎡
構造	RC造・一部木造・S造 地上1階地下1階
職員数	13人（うち常勤7名、非常勤6名）
休館日	年末年始・月曜日 (月曜日が祝日、県の記念日にあたる場合はその翌日)
令和4年度の開館日数	307日

## 利用状況

年度	H30年度	R元年度	R2年度	R3年度	R4年度
入館者・利用者数	74,072	78,485	39,553	52,649	61,658
利用団体数	413	437	235	172	250
セカンドスクールの利用校数	151	164	133	123	106
セカンドスクールの利用人数	8,004	7,154	3,768	2,906	3,449

## 令和5年度重点目標

- ・博物館に相当する施設（指定施設）としての機能の充実を目指し、積極的な展示活動を行う。
- ・セカンドスクールの利用やサンアグリ・ゼミナールの充実を目指し、施設環境や収蔵資料を活用した体験活動を提供する。
- ・季節感あふれる植栽の充実をよりいっそう進めて来館者の増加を図り、新秋田元気創造プランの入館者数目標値（令和5年度78,000人）を達成する。

## 令和5年度事業

事業名	趣旨と内容	対象	期日及び場所
農業科学館 季節の展示	収蔵資料の農具や写真パネルなどを季節ごとに展示することで、昔の農作業や農村生活の様子を紹介する。	一般	通年
県事業 平成23年度			展示通路
特別展	<p>【バラフェスタ】 バラ園にて栽培している約150種200株のバラを紹介し、鮮やかな色彩と芳香を楽しんでもらう。</p> <p>【オータムフラワーフェスタ】 花火ダリアやバラなど敷地内の植物を紹介し、様々な色彩や樹木の紅葉を楽しんでもらう。</p> <p>【洋ランフェスタ】 熱帯温室で栽培した多種類の洋ランを展示し、一足早い春の訪れを楽しんでもらう。</p>	一般	<p>バラフェスタ 初夏を彩る 6/3 (土) ~ 7/2 (日) バラ園</p> <p>オータムフラワーフェスタ 9/16 (土) ~ 10/29 (日) 農業科学館敷地内</p> <p>洋ランフェスタ 春を迎える 1/6 (土) ~ 2/25 (日) 熱帯温室</p>
県事業 平成3年度			
特別展 (共催)	<p>【土器に生ける秋の草花展】 県内近郊で出土した土器に秋の草花を生けて展示し、地域の文化財への興味関心を高める。</p> <p>埋蔵文化財センターとの連携展示</p>	一般	9/30 (土) ~ 10/9 (月)
県事業 平成18年度			農業科学館
公募企画展	<p>愛好者などの生涯学習発表の場として、山野草や花の工芸などを展示する。</p> <p>公募期間中に応募した各団体の作品等の展示</p>	一般	12企画
県事業 平成23年度			4月~3月 農業科学館
県内研究機関 紹介展	県内試験研究機関の概要及び研究内容、見本標本、パネル、パンフレット等を展示して、農林水産業についての理解を深める。	一般	通年
県事業 平成19年度			第二展示室

生涯学習 I 令和5年度施策概要

事業名	趣旨と内容	対象	期日及び場所
<p>サン・アグリ ゼミナール</p> <p>県事業 平成25年度</p>	<p>「自然・食」「キッズ」コースでは、ノルディックウォーキングや植物の観察、ジャム作り、敷地内の植栽を活用した創作活動などの体験的な学習や活動を提供し、自然に関する興味関心を高める。</p> <p>「園芸」コースでは専門家から具体的な作業の手ほどきを受けたり、体験的に素材に触れたりする機会を提供することで、「食と農」の魅力を伝える人材の育成に資する。</p>	<p>一般、親子 (子は小中学生)</p>	<p>I：自然・食コース ノルディックウォーキング ①4/29(土) ②10/14(土) 干し柿作り 11/11(土) かざり炭作り 11/25(土) 郷土食作り 12/2(土) クリスマスリース作り 12/9(土)</p> <p>II：園芸コース ガーデニング① 5/20(土) ガーデニング② 6/24(土) ガーデニング③ 9/23(土) ガーデニング④ 10/21(土) フラワーアレンジメント ①7/1(土) ②10/29(日)</p> <p>III：キッズコース 花を育てよう 5/3(水) こけ玉作り 7/29(土) 収穫体験 10/28(土) ジャム作り① 11/18(土) ② 12/16(土) 木の実で干支作り 1/6(土)</p> <p>農業科学館</p>
<p>食・農体験</p> <p>県事業 平成23年度</p>	<p>「寄せ植え」や「木の実工作」などの体験を通して、食料や農業についての興味関心を高める。</p>	<p>団体、一般、親子 (子は小中学生)</p>	<p>期日は不定期</p> <p>農業科学館</p>
<p>県立大学 連携ゼミナール</p> <p>県事業 平成30年度</p>	<p>県立大学の教員を講師に招き、生物・環境・アグリビジネスなどの専門的な知見を体験的に学ぶ機会を提供する。</p>	<p>一般</p>	<p>初めてのダリア栽培 5/27(土) 11/4(土)</p> <p>農業科学館</p>

## (12) 秋田県自然体験活動センター（あきた白神体験センター）

郵便番号	018-2617
所在地	秋田県山本郡八峰町八森字御所の台53-1
電話番号	0185-77-4455
FAX番号	0185-77-4456
ホームページURL	<a href="http://www.town.happou.akita.jp/taiken/">http://www.town.happou.akita.jp/taiken/</a>
メールアドレス	shirakami-tc@town.happou.akita.jp
設置年月日	平成19年7月1日
延床面積	2,561㎡
構造	鉄筋コンクリート2階建、鉄骨平屋建（多目的ホール）
職員数	9名〔常勤3、研修員1、臨時的任用5（うち通年2、期間3）〕
休業日	年末年始
令和4年度の開館日数	359日

## 利用状況

年度	H30年度	R元年度	R2年度	R3年度	R4年度
入館者・利用者数	8,533	7,290	3,361	3,812	4,024
利用団体数	385	358	160	146	174
セカンドスクールの利用校数	77	62	58	77	63
セカンドスクールの利用人数	5,343	4,601	2,314	4,367	3,829
宿泊者数	4,115	3,677	520	1,946	2,458

## 利用日数別実績

年度	H30年度	R元年度	R2年度	R3年度	R4年度
日帰り	222	193	137	88	97
	4,418	3,613	2,841	1,866	1,566
1泊	131	135	23	57	68
	3,050	3,006	520	1,928	2,154
2泊	27	22	0	1	6
	882	458	0	18	118
3泊以上	5	8	0	0	3
	183	213	0	0	186

## 令和5年度重点目標

- ・利用者のねらいに沿った活動の提供
- ・自主性、主体性を伸ばす支援方法の工夫と改善
- ・利活用促進のための施設の周知と情報発信の強化
- ・事故の絶無を期する活動支援と施設点検および環境整備

## 令和5年度事業

## 【小学生・中学生向け事業】

事業名	趣旨と内容	対象	期日及び場所
あきた白神 わんぱく夏塾	あきた白神での自然体験活動と2泊3日の 宿泊を通し、自然から感動を得たり、自律心 と協調性を育み合ったりする。	小4～ 中2	8/2(水)～4(金) あきた白神体験センター 白神山地、中浜・滝の間海岸他
自主事業 平成24年度	・シーカヤック・登山・磯釣り・留山散策・ 海辺の自然観察・食づくり		
あきた白神 わんぱく冬塾	あきた白神での自然体験活動と集った仲間 との宿泊を通し、自然から感動を得たり、自 律心と協調性を伸ばさせたりする。	小4～ 中2	12/27(水)～28(木) あきた白神体験センター 御所の台里山
自主事業 平成24年度	・スノーシュートレッキング・創作活動・食 づくり		

## 【親子向け事業】

事業名	趣旨と内容	対象	期日及び場所
親子で体験隊！	①③④親子で行う自然体験活動体験や食づく り体験等を通して、自然に親しむとともに親 子の絆を深める。	小1～ 中3 保護者	①5/21(日) ②9/16(土)～17(日) ③11/12(日) ④1/28(日) あきた白神体験センター他
自主事業 平成22年度	②親子で海や山での自然体験活動と宿泊体験 を行い、親子の絆を深める。 ・留山散策・シーカヤック・食づくり		
体験センター フェスティバル	地域の方々に体験センターの活動を紹介し 広く皆さんに足を運んでもらえる施設になれ るようふれあいの機会を設ける。	親子 一般	10/14(土) あきた白神体験センター
体験の風をおこそ う運動推進事業 モニターツアー	子どもたちに自然と調和して生きることの 大切さを学んでもらう場をつくるため、保護 者に自然体験活動の必要性を実感してもら う。	親子	7/22(土)～23(日) あきた白神体験センター
連携事業 平成27年度	・シーカヤック・留山散策・食づくり		

## 【一般向け事業】

事業名	趣旨と内容	対象	期日及び場所
春の里山散策	春の里山を歩き、野鳥や花を観察して自然 に親しむ。	一般	4/23(日) あきた白神体験センター 御所の台ふれあいパーク周辺
自主事業 平成31年度	・バードコールづくり・里山散策		
大人の冒険 クラブ	日本海や白神山地の自然に触れる体験活動 を楽しむ。	一般	①5/28(日) ②10/1(日) あきた白神体験センター 白神山地
自主事業 平成26年度	・①シーカヤック・②白神岳登山		

## 【一般向け事業】

事業名	趣旨と内容	対象	期日及び場所
日本海と友だち	八峰町の海岸でのシーカヤック体験や磯遊びの活動を通して海に親しむ。	一般	8/20(日) あきた白神体験センター 中浜・滝の間海岸
自主事業 平成22年度	・シーカヤック・食づくり		
秋の里山散策	落ち葉を踏む音、やわらかな踏み心地を味わい、見晴らしの良い里山から秋田県北部の海岸線を一望する里山散策。	一般	11/5(日) あきた白神体験センター 御所の台里山
自主事業 平成21年度	・里山散策		
スノーシュー トレッキング	スノーシューで白銀の林間を散策し、あきた白神の冬を楽しむ。	一般	①2/4(日) ②2/11(日) ③2/18(日) あきた白神体験センター 御所の台里山
自主事業 平成25年度	・スノーシュートレッキング		
春の スポーツ教室	ニュースポーツや軽運動等で体力づくりと心身のリフレッシュを図る。	一般	①3/2(土) ②3/9(土) ③3/16(土) あきた白神体験センター
自主事業 平成23年度	・ニュースポーツ・バドミントンなど		
白神ガイドと マンサクの花を 見よう	里山に登り、マンサクの花などの植物観察を通し、春の訪れを味わう体験をする。	一般	①3/3(日) ②3/10(日) 御所の台里山
自主事業 平成22年度	・里山散策・植物観察		

# II

---

令和4年度の歩み





# 1 令和4年度事業の実施概要

## (1) 学校・家庭・地域の連携・協働の推進

### ①連携・協働による持続可能な体制の整備とその核となる地域人材の育成

事業名	実績
学校・家庭・地域連携総合推進事業  <b>【学校支援活動】</b> <b>【家庭教育支援チーム】</b> <b>【放課後子ども教室】</b> <b>【あきた未来塾】</b> <b>【コミュニティ・スクール導入促進】</b>	<b>【県の取組】</b> ○学校・家庭・地域連携協議会の開催 <第1回> ・6/3(金) 秋田地方総合庁舎 総603会議室を拠点に各市町村に配信 135名参加 <第2回> ・2/3(金) 県生涯学習センターで開催 66名参加 ※講演のオンライン配信 100名視聴  ○地域学校協働活動推進員、地域連携担当教職員等研修会 <第1回> ・6/15(水) 県生涯学習センターで開催 62名参加 <第2回> ・県北7/28(木) 39名参加 ・中央8/2(火) 10名参加 ・県南11/21(月) 88名参加  ○放課後支援者研修会 ・県北①6/1(水) ②6/8(水) 91名参加 ・中央①6/21(火) ②12/7(水) 104名参加 ・県南①6/9(木) ②6/16(木) 281名参加  ○家庭教育支援指導者等研修の実施 ・①5/25(水) ②7/6(水) ③9/29(木) ④11/17(木) のべ220名参加  ○県立学校での地域学校協働活動の実施 ・2高等学校、1支援学校  <b>【市町村の取組】※補助事業対象</b> ○協働活動 ・24市町村102本部  ○家庭教育支援チーム ・9市町16チーム  ○放課後子ども教室 ・18市町村120教室  ○あきた未来塾 ・7市町27箇所  ○県立学校におけるコミュニティ・スクール導入校 ・3高等学校、1特別支援学校

事業名	実績
秋田型教育留学推進事業	<ul style="list-style-type: none"> <li>○教育留学した児童生徒 34名</li> <li>○教育留学に関する問合せ 164件</li> <li>○事業の周知活動 <ul style="list-style-type: none"> <li>・美の国あきたネットホームページでの周知</li> <li>・移住ガイドブックへの情報掲載（移住・定住促進課作成）</li> <li>・あきたまるごとAターンフェアでのPR</li> <li>・メディアからの取材への対応（TBS「Nスタ」での特集 他）</li> </ul> </li> </ul>

②地域と学校の連携・協働を支える社会教育主事有資格者（社会教育士）の養成と活用

事業名	実績
社会教育主事講習運営事業	<ul style="list-style-type: none"> <li>○社会教育主事講習 7/25（火）～8/19（金） 【県生涯学習センターを受託機関・主会場として実施】 ※養成者数41名</li> </ul>
社会教育主事有資格者養成事業	<ul style="list-style-type: none"> <li>○事前研修 6/28（水）に実施</li> <li>○社会教育主事講習 7/25（火）～8/19（金） 【県生涯学習センターを受託機関・主会場として実施】 ※養成者数25名</li> <li>○事後研修（オンライン開催） 9/27（火）に実施</li> </ul>
社会教育主事の市町村派遣	<ul style="list-style-type: none"> <li>○令和4年度は、4名を派遣 <ul style="list-style-type: none"> <li>・八峰町（あきた白神体験センター）</li> <li>・北秋田市（あきたリフレッシュ学園）</li> <li>・五城目町（五城目町教育委員会）</li> <li>・仙北市（仙北市教育委員会）</li> </ul> </li> </ul>

## (2) 豊かな人間性を育む教育活動の充実

### ①少年自然の家等における多様な体験活動の推進

事業名	実績
ニューノーマルに対応した体験活動構築事業	<ul style="list-style-type: none"> <li>○支援員の配置                             <ul style="list-style-type: none"> <li>・4～9月に、各少年自然の家に1名を配置</li> </ul> </li> <li>○“「問い」を発する子ども”の育成等に資する体験活動モデル構築                             <ul style="list-style-type: none"> <li>・少年自然の家等指導者研修 4/20(水)～4/21(木)に実施</li> <li>・体験活動プログラム構築委員会 【第1回】12/15(木)・【第2回】2/24(金)に実施</li> <li>・全国青少年教育施設研究集会への参加 12/1(木)～12/2(金)に実施</li> </ul> </li> <li>○エレメントの管理・修繕                             <ul style="list-style-type: none"> <li>・8/16(火)岩城、8/17(水)大館、8/18(木)保呂羽山 でそれぞれ実施</li> </ul> </li> </ul> ※PA利用の実績：のべ215団体、11,640人

### ②学校と教育施設等が一体となったセカンドスクールの利用の推進

事業名	実績
教育施設等のセカンドスクールの利用の推進	<ul style="list-style-type: none"> <li>○セカンドスクールの利用の実績                             <ul style="list-style-type: none"> <li>・のべ751校、35,867人</li> </ul> </li> <li>○芸術・文化施設をセカンドスクール的に利用した 小・中学生の割合 ・11.5%</li> </ul>

### ③子どもたちの健全なインターネット利用を支える環境の整備

事業名	実績
“あい”で見守る！あんしんネット構築事業	<ol style="list-style-type: none"> <li>1 ネットパトロール事業                         <ol style="list-style-type: none"> <li>(1) ネットパトロールに係る検討会議の開催(年2回)                                 <ol style="list-style-type: none"> <li>①第1回検討会議 4/27(水)</li> <li>②第2回検討会議 2/10(金)</li> </ol> </li> <li>(2) ネットパトロール事業の実施                                 <ol style="list-style-type: none"> <li>①調査対象校 355校 (小学校177、中学校109、義務教育学校1、高等学校52、特別支援学校16)</li> <li>②投稿検知数(のべ数) [学校数] 130校(小4、中77、高48、特支1) [検知件数] 703件(小6、中321、高375、特支1)</li> </ol> </li> <li>(3) ネットパトロールに係るキーワードアンケートを実施</li> <li>(4) 「連絡・相談シート」による学校からの相談への対応</li> </ol> </li> <li>2 健全利用啓発事業                         <ol style="list-style-type: none"> <li>(1) 研修の実施                                 <ul style="list-style-type: none"> <li>[職員研修] 出前講座担当職員対象の研修を実施 1回目5/20(金)、2回目11/4(金)</li> </ul> </li> <li>(2) あきた県庁出前講座の実施                                 <ul style="list-style-type: none"> <li>[のべ受講者] 8,496人 [回数] 85回 [市町村] 20市町村</li> <li>・秋田県幼稚園・保育所・認定こども園教頭・主任等研修会Ⅱ 11/2(水) オンライン研修 349名が受講</li> <li>・秋田県幼稚園・保育所・認定こども園中堅教諭等資質向上研修 11/10(木) オンライン研修 96名が受講</li> </ul> </li> </ol> </li> </ol>

### (3) 多様な学びの場づくりの推進

#### ①誰もが生涯にわたって学び続けるための学習機会や情報の提供

事業名	実績
障害者の生涯学習支援モデル事業	<p>○パイロット事業先の講座数と受講者数</p> <ul style="list-style-type: none"> <li>・大館圏域ふくし会 2講座、109名</li> <li>・能代市中央公民館 11講座、92名</li> <li>・潟上天王つくし苑 8講座、81名</li> <li>・NPO法人逢い 6講座、84名</li> <li>・秋田ふくしハートネット 2講座、268名</li> <li>・複合施設ばあとなあ 6講座、145名</li> </ul> <p>○秋田大学の講座数と受講者数</p> <ul style="list-style-type: none"> <li>・生涯学習講座 30講座、59名</li> </ul> <p>○地域連携コンソーシアム</p> <ul style="list-style-type: none"> <li>・第1回 6/29 県生涯学習センター</li> <li>・第2回 11/29 県生涯学習センター</li> <li>・第3回 2/16 県生涯学習センター</li> </ul> <p>○「共に学び、生きる共生社会コンファレンス」秋田大会</p> <ul style="list-style-type: none"> <li>・8月24日(水) オンライン 127名参加</li> </ul>
あきたスマートカレッジ事業	※生涯学習センターの項を参照
生涯学習支援システム推進事業 「まなびサポート秋田」	<p>○生涯学習講座登録件数 2,158件</p> <p>○人材バンク登録状況</p> <ul style="list-style-type: none"> <li>・講師 750件</li> <li>・団体グループ 3,268件</li> <li>・ボランティア個人 166件</li> <li>・ボランティア団体 39件</li> </ul> <p>○講座情報へのアクセス状況 171,060件 (月平均 14,255件)</p>
あきた県庁出前講座	<ul style="list-style-type: none"> <li>・実施期間：4月から3月まで</li> <li>・メニュー掲載講座数：202講座</li> <li>・講座実施回数：615回</li> <li>・受講者数：27,847人</li> </ul>

## ②生涯を通じた読書活動を支援する環境の整備

事業名	実績	績
学校図書訪問	<ul style="list-style-type: none"> <li>○小・中学校、高等学校の学校図書館訪問 19校訪問（小学校8校、中学校7校、高等学校3校、特別支援学校1校） 配架、展示、選書、廃棄、読書活動等について助言</li> <li>○研修 <ul style="list-style-type: none"> <li>7/29 湯沢市学校図書館連絡協議会 湯沢市役所 24名</li> <li>8/9 本荘由利教育研究会学校図書館研究部 西目公民館「シーガル」 20名</li> <li>9/7 男鹿潟上南秋田教育研究会学校図書館部会 潟上市市民センター「かたりあん」 30名</li> </ul> </li> </ul>	
県立図書館による学校図書館支援	<ul style="list-style-type: none"> <li>○高等学校・特別支援学校図書館への貸出冊数 17,239冊</li> <li>○高等学校・特別支援学校図書館への訪問回数 3校</li> <li>○学校図書館職員等研修会（オンライン）7/26（火） 31人</li> </ul>	
つながり、広げる子どもの読書応援事業	<ul style="list-style-type: none"> <li>○中学生・高校生ビブリオバトル地区大会 出場者数合計 78人（中学生43人、高校生35人） 北鹿大会：10/29（土）大館市立中央公民館 出場：中学生7人・高校生3人 能代大会：11/3（木・祝）能代市立能代図書館 出場：中学生6人・高校生5人 秋田大会：10/16（日）ふれあーるAKITA 出場：中学生5人・高校生9人 由利本荘大会：10/15（土）由利本荘市文化交流館カダーレ 出場：中学生1人・高校生8人 大仙大会：10/22（土）花火伝統文化継承資料館はなび・アム 出場：中学生6人・高校生1人 横手大会：10/23（日）横手市交流センターY<sup>2</sup>ぷらざ 出場：中学生13人・高校生2人 湯沢大会：10/31（日）湯沢市役所 出場：中学生5人・高校生7人</li> <li>○ビブリオバトル秋田県大会 11/23（水・祝）秋田拠点センターアルヴェ 出場者数14人（中学生7人、高校生7人）</li> </ul>	
県立図書館による地域の読書活動推進支援	<ul style="list-style-type: none"> <li>○市町村立図書館・公民館図書室への貸出冊数 16,075冊</li> <li>○市町村立図書館・公民館図書室への訪問回数 延べ33館室</li> <li>○図書館関係職員等への研修実施回数 13回</li> </ul>	

③生涯学習・社会教育を推進する体制の整備

事業名	実績
生涯学習推進本部	○「障害者のための生涯学習支援連絡協議会」の開催 1/13（金）秋田県庁第二庁舎 5階 52会議室
生涯学習審議会	単独での開催実績は無し
社会教育委員の会議	○第1回 6/20（月）書面開催 令和3年度・4年度の提言文骨子案について意見聴取  ○第2回 11/2（水）秋田地方総合庁舎 総502・503会議室 令和3年度・4年度の提言文素案について協議  ○第3回 2/1（水）書面開催 令和3年度・4年度の提言文（案）について意見聴取  ※3/30（木）加藤議長、眞壁副議長が、県教育委員会 安田教育長に提言書を手交
社会教育アドバイザーの配置	生涯学習課、各教育事務所に各1名を配置
学習の成果を生かした 人づくり・地域づくりへの支援	○あきたスマートカレッジにおける地域人材活用講座の開催 全26回 ○生涯学習センターで自主企画講座等を行う団体への支援 10団体 ○生涯学習センター展示スペースでの学んだ成果の紹介 11展示
社会教育関係団体助成	実績なし

## (4) 良質な文化芸術に親しむ機会の提供

## ①子どもたちの豊かな心と感性を育む文化芸術体験機会の提供

事業名	実績
秋田県青少年劇場	小公演5公演(参加校7校)、演劇公演2公演(参加校5校)
文化芸術による子供育成推進事業 【巡回公演事業】	ミュージカル、オーケストラ、合唱、児童劇、バレエ、歌舞伎・能楽、邦楽、演芸、合計29公演(参加校32校)
文化芸術による子供育成推進事業 【芸術家の派遣事業】	音楽、合計7公演(参加校5校)
伝統文化親子教室事業 ①教室実施型 ②地域展開型 ③統括実施型	教室実施型16件採択(竿燈、日本舞踊、和楽器合奏、剣道教室等) 統括実施型5件採択(礼法作法教室、生け花教室等)

## ②美術館・博物館における、感性を磨き高める鑑賞・創作体験機会の提供

事業名	実績
博物館・美術館の展示事業	美術館6本、近代美術館9本、博物館8本、農業科学館30本
博物館・美術館の教育普及事業	美術館教室等38件、近代美術館教室等24件、博物館教室等29件、農業科学館教室等52件
教育機関におけるデジタル化推進事業	<ul style="list-style-type: none"> <li>・県立博物館新ホームページの構築と公開(2/1)</li> <li>・収蔵品アーカイブ「アキハクコレクション」の構築と公開</li> <li>・映像編集用機器の購入(PC、カメラ等)</li> </ul>

## ③文化芸術や地域の魅力発信及びにぎわい創出の拠点としての美術館・博物館の活用

事業名	実績
ミュージアム活性化事業	<p>【美術館】(4本)</p> <ul style="list-style-type: none"> <li>・川瀬巴水 旅と郷愁の風景</li> <li>・富田伊織 新世界「透明標本」展</li> <li>・藤田嗣治 子どもへのまなざし展</li> <li>・画家 岸田劉生の軌跡—油彩画・装丁画・水彩画などを中心に—</li> </ul> <p>【近代美術館】(3本)</p> <ul style="list-style-type: none"> <li>・日本画家 堀文子—百年の旅—</li> <li>・サントリー美術館名品展—佐竹本・三十六歌仙絵から円山応挙、エミール・ガレまで—</li> <li>・秋田蘭画の世界—『解体新書』から《不忍池図》へ—</li> </ul> <p>【博物館】(1本)</p> <ul style="list-style-type: none"> <li>・「大恐竜展」秋田～生命の鼓動を感じて～</li> </ul>

## 2 令和4年度 生涯学習・社会教育機関の事業実施概要

## (1) 秋田県立図書館

事業名	期日(期間)	場所	参加者数
特別展示			
第1回 「絵葉書にみる昔の秋田一町・人・暮らし」	4/8(金)～ 5/24(火)	特別展示室	6,449
第2回 「池田修三生誕100周年記念作品展『池田修三とふるさと秋田』」	6/16(木)～ 7/12(火)	特別展示室	5,580
第3回 「あきた埋文展2022」	7/16(土)～ 8/16(火)	特別展示室	3,971
第4回 「由利鉄と内陸線」	10/29(土)～ 11/27(日)	特別展示室	3,175
第5回 「アートにみるイキモノたち」	12/15(木)～ 1/24(火)	特別展示室	4,456
第6回 「第48回秋田県芸術選奨受賞記念展」	2/3(金)～23(木)	特別展示室	2,048
第7回 「あきた遺跡発掘最前線!2022」	3/3(金)～14(火)	特別展示室	1,944
小計			27,623

テーマ展示			
第1回 「図書館キャンプ ～アウトドアを楽しもう!～」	5/7(土)～7/5(火)		閲覧室
第2回 「「涼しい本」はじめました」	7/7(木)～9/6(火)		閲覧室
第3回 「鉄道開業150周年～線路は続くよどこまでも～」	9/8(木)～11/1(火)		閲覧室
第4回 「思い出シネマ」	11/3(木)～12/27(火)		閲覧室
第5回 「It's a Small World ～2月22日は「世界友情の日」～」	1/5(木)～2/28(火)		閲覧室
第6回 「始める!始まる!新しい自分」	3/2(木)～5/7(日)		閲覧室

秋田大学医学部附属病院・秋田県がん診療連絡協議会がん患者相談部会・秋田県立図書館連携セミナー がん情報セミナー			
「がん」についてもっと知ろう!	11/14(月)	多目的ホール オンライン	19
小計			19



生涯学習 II 令和4年度の歩み

秋田県立図書館・秋田県金融広報委員会連携セミナー お金と暮らしのセミナー			
第1回 将来（老後）生活の“見える化”を	2/18（土）	多目的ホール	33
第2回 改正になった年金制度内容とそれぞれの 選択のために	3/4（土）	多目的ホール	30
小計			63

研修会・イベント等			
秋田県図書館長会議	5/26（木）	生涯学習センター オンライン	25
市町村立図書館・公民館図書室職員等初任者研修会	6/22（水） 7/20（水）	多目的ホール オンライン	78
学校図書館職員等研修会	7/26（火）	多目的ホール オンライン	31
ライブラリー+1 (one)集合研修	8/24（水） 9/28（水） 12/21（水） 1/18（水） 2/15（水）	多目的ホール オンライン	217
秋田県図書館大会 （兼 令和4年度北日本図書館連盟研究協議会）	10/20（木）～21（金）	生涯学習センター オンライン	161
県民読書の日 「貴重資料紹介・書庫見学」	11/1（火）	多目的ホール他	15
市町村立図書館・公民館図書室職員研修会	11/24（木）	多目的ホール オンライン	70
おはなしタイム	12/18（日） 1/15（日） 2/19（日） 3/19（日）	多目的ホール	41
小計			638

## (2) 秋田県立図書館あきた文学資料館

事業名	期日(期間)	場所	参加者数
特別展示			
(前期) 「scrapbooker 赤川菊村ー乃木大将自刃をスクープしたといわれた男ー」	6/1(水)～ 8/31(水)	展示室	278
(後期) 「種蒔く人びとー新しい光(クラルテ)を秋田からー」	10/1(土)～ 12/25(日)	展示室	375
小計			653

新収蔵資料展			
新収蔵資料展	3/16(水)～ 5/1(日)	展示室	131
新収蔵資料展Ⅰ 「秋田の現代俳句ー新興俳句から戦後俳句へー」	3/15(水)～ 4/30(日)	展示室	59
小計			190

※新収蔵資料展の参加者数はいずれも令和4年度内の数字。

文学講座			
文学講座Ⅰ「青春のパリ・小牧近江著 藤田嗣治 挿画『詩数篇』をひらく」 講師：阿部邦子氏	10/16(日)	講座室	22
文学講座Ⅱ「百年はもう来ていたんだなー『種蒔く人』の先見性ー」 講師：高橋秀晴氏	11/13(日)	講座室	18
文学講座Ⅲ「創刊100年『種蒔く人』と小牧近江」 講師：北条常久氏	12/18(日)	講座室	24
小計			64

## (3) 秋田県青少年交流センター

令和2年10月1日から令和5年3月31日まで新型コロナウイルス感染症軽症者等宿泊療養施設となっていたため、令和4年度の実績なし。

## (4) 秋田県生涯学習センター

事業名	期日(期間)	場所	参加者数
<b>調査研究事業「障害者の生涯学習」に関する調査研究(4年次)</b> 「障害者の生涯学習」の推進とつながりづくり～連携・協働や学びの場を創る実践に向けた仕組みの考案～			
熟議「みんなの思いイウベ・キクベ」	6/19(日)	生涯学習センター 3階 講堂	46
第1回調査研究委員会	7/12(火)	生涯学習センター 4階 視聴覚室	22
※市町村との連携・協働 大曲支援学校せんぼく校 「桜スクール スポーツ教室」講師	10/8(土)	大曲支援学校せんぼく校 体育館	40
※市町村との連携・協働 障がい福祉サービス事業所 愛仙 「防災教室」講師	11/29(火)	障がい福祉サービス事業 所「愛仙」	40
第3回あきたWith杯ボッチャ交流大会	12/25(日)	生涯学習センター 3階 講堂	75
第2回調査研究委員会	2/7(火)	生涯学習センター 4階 視聴覚室	22
小計			245

生涯学習・社会教育関係者研修 生涯学習・社会教育研究大会			
新任職員研修 「必修！初めに知っておくべき生涯学習・社会教育行政の役割と可能性」	5/11(水)	視聴可能な場所 (YouTube限定公開)	85
第1回地域学校協働活動推進員・地域連携担当教職員等研修会(兼)熟議ファシリテーター養成研修 「実践演習！熟議をファシリテート！」	6/15(水)	生涯学習センター	62
第1回市町村職員専門研修 「障害者の生涯学習講座の実践方法と情報発信について学ぼう」	7/20(水)	生涯学習センター	26
第1回公民館等職員専門研修 「公民館が地域のためにできること～防災・情報格差の縮小～」	9/7(水)	生涯学習センター	30
第2回市町村職員専門研修(兼)第2回公民館等職員専門研修 「障害者の生涯学習×公民館の防災」	10/26(水)	生涯学習センター	29
秋田県生涯学習・社会教育研究大会 「持続可能な地域づくりに向けて～ゆるやかなネットワークによる社会教育の充実～」	11/11(金)	生涯学習センター／ライブ配信(Zoom)視聴可能な場所	137
小計			369

家庭教育支援指導者等研修			
第1回 「地域学校協働活動として支援する家庭教育支援チーム」 「幼児期に必要な経験と小学校教育への接続」	5/25 (水)	生涯学習センター	65
第2回 「子育て課題としてのネットデビュー ～中学生のSNS・動画利用に保護者はどうかかわるべきか～」 「コミュニケーション能力を引き出すカウンセリングマインド」	7/6 (水)	生涯学習センター	56
第3回 「西会津町地域学校協働本部事業家庭教育相談室『こころのオアシス』の活動」 「コロナ禍でも気軽に相談できる工夫」	9/29 (木)	生涯学習センター	52
第4回 「不登校・ひきこもりにおける家族支援の実際」 「ヤングケアラーへの支援策について」	11/17 (木)	生涯学習センター	47
		小計	220

自作視聴覚教材コンクール			
秋田県自作視聴覚教材コンクール	2/22 (水)	生涯学習センター (所内審査)	9

あきたスマートカレッジ事業			
総合開講式・開講記念講演	延期	生涯学習センター	
A 新たな学び講座 ～クリエイティブ編～	6月・9月	生涯学習センター	53
B 新たな学び講座 ～チャレンジ編～	9月・11月・ 12月	生涯学習センター	50
C 新たな学び講座 ～トライアル編～	9月～12月	生涯学習センター	72
D 障害のある方の学び	9月・11月・ 12月	生涯学習センター	31
E あきた教養講座	7月・10月～ 12月	生涯学習センター	73
F 東大史料編纂所協力講座	8月～10月	生涯学習センター	115
G 北条常久特別企画講座	6月～12月	生涯学習センター	220
		小計	614

生涯学習支援システム推進事業			
支援システム研修会①	6月	生涯学習センター	5
支援システム研修会②	6月	生涯学習センター	4
		小計	9

生涯学習課 II 令和4年度の歩み

生涯学習団体支援			
秋田文学愛好会	通年（4回）	生涯学習センター	73
古典文学に親しむ会	通年（18回）	生涯学習センター	200
結の会	通年（22回）	生涯学習センター	106
県生涯学習インストラクターの会	通年（0回）	生涯学習センター	0
あきたエコマイスター県央協議会	通年（7回）	生涯学習センター	64
生涯学習ボランティアグループ 「ヤッホーの会」	通年（11回）	生涯学習センター	103
ボランティアコーディネーター 「のぞみ」	通年（15回）	生涯学習センター	88
俳句学習会「美の國句会」	通年（9回）	生涯学習センター	62
俳句学習会「須磨句会」	通年（12回）	生涯学習センター	112
あきた恵古塾	通年（12回）	生涯学習センター	50
初心者のための太極拳の会	通年（40回）	生涯学習センター	700
武術太極拳火曜クラス	通年（25回）	生涯学習センター	350
		小計	1,908

展示スペースの活用			
展示スペースでの各種展示の実施	通年（11件）	生涯学習センター	18,820

## (5) 秋田県立大館少年自然の家

事業名	期日(期間)	場所	参加者数
少年向け事業			
アウトドアスクール	① 5/14 (土)	大館少年自然の家	18
	② 7/16 (土)	大館少年自然の家、長木川	24
	③ 9/3 (土)～4(日)	大館少年自然の家、秋葉山	24
	④ 10/1 (土)	大館少年自然の家	18
夏のアドベンチャー	7/23 (土)～24(日)	大館少年自然の家等	14
「体験の風をおこそう運動」推進事業 ふれあいキャンプ	10/14 (金)～15(土)	大館少年自然の家	21
スキースクール	① 1/5 (木)	花輪スキー場	18
	② 1/10 (火)		18
	③ 1/12 (木)		18
冬のわんパークスクール	2/11 (土)	大館少年自然の家	17
小計			190

家族・一般向け事業			
オカリナ音楽祭	9/23 (金)	大館少年自然の家	67
鳳凰山登山	春 5/1 (日)	鳳凰山	中止
	秋 10/8 (土)	鳳凰山	17
	冬 2/4 (土)	鳳凰山	8
ハイキング倶楽部	① 5/31 (火)	三種町琴丘クアの古道等	7
	② 10/28 (金)	能代市檜山城跡等	4
わんデーファミリーキャンプ	7/3 (日)	大館少年自然の家	29
ファミリーキャンプ	7/30 (土)～7/31(日)	大館少年自然の家	17
大文字と花火鑑賞ナイト	8/11 (木)	大館少年自然の家	36
スターウォッチング	① 9/16 (金)	大館少年自然の家	18
	② 11/8 (火)	大館少年自然の家	22
野鳥観察会	冬 11/23 (水)	岩神貯水池周辺他	8
	春早朝 3/4 (土)	能代市小友沼	7
冬の自然観察会	2/18 (土)	鹿角市大湯の氷瀑鑑賞、スノーシュー体験	11
小計			251

生涯学習 II 令和4年度の歩み

オープンデー事業			
わんパーク大館まつり	5/8 (日)	大館少年自然の家	58
わんパークFES	10/22 (土) ~23 (日)	ニプロハチ公ドーム	1,200
			小計
			1,258

研修・その他			
幼保推進課新規採用者研修	5/18 (水)	大館少年自然の家	38
北教育事務所初任者研修	7/27 (水)	大館少年自然の家	61
教職員向けスキー研修	12/27 (火)	秋田八幡平スキー場	9
			小計
			108
			合計
			1,807



## (6) 秋田県立保呂羽山少年自然の家

事業名	期日(期間)	場所	参加者数
小学生・中学生向け事業			
ミニアドベンチャーinほろわ	5/21(土)	保呂羽山少年自然の家	14
アウトドア・チャレンジⅠ	7/9(土)	東成瀬村不動滝	15
アウトドア・チャレンジⅡ	7/16(土)	東成瀬村不動滝	11
チャレンジキャンプinほろわ	7/29(金)～31(日)	保呂羽山少年自然の家他	14
エンジョイキャンプ	9/23(金)～24(土)	保呂羽山少年自然の家	10
「体験の風をおこそう運動」推進事業 ふれあいキャンプ	10/28(金)～29(土)	保呂羽山少年自然の家	13
小計			77

家族・グループ向け事業(自然の家エリアで開催)			
エンジョイ!カヌーⅠ・Ⅱ	8/20(土) Ⅰ:午前 Ⅱ:午後	六沢堤(東由利)	41
エンジョイ!カヌーⅢ・Ⅳ	9/3(土) Ⅲ:午前 Ⅳ:午後	六沢堤(東由利)	31
エンジョイ!カヌーⅤ・Ⅵ	9/17(土) Ⅴ:午前 Ⅵ:午後	六沢堤(東由利)	7
ファミリー・デイキャンプ	10/15(土)	保呂羽山少年自然の家	11
小計			90

家族・グループ向け事業(出前で開催)			
みんな森の芸術家Ⅰ (クリスマス工作)	12/4(日)	秋田県児童会館	73
雪ん子体験Ⅰ (かんじき体験)	1/7(土)	横手市天下森スキー場	47
みんな森の芸術家Ⅱ (ひな人形工作)	2/12(日)	横手市Y <sup>2</sup> ぷらざ	19
雪ん子体験Ⅱ (エアボード体験)	3/12(日)	横手市天下森スキー場	64
小計			203

研修・その他			
幼保推進課新規採用者研修会	5/17(火)	保呂羽山少年自然の家	45
南教育事務所初任者研修会	7/26(火)	保呂羽山少年自然の家	47
保呂羽音楽祭2021	10月上旬	保呂羽山少年自然の家	中止
小計			92
合計			462

## (7) 秋田県立岩城少年自然の家

事業名	期日(期間)	場所	参加者数
子どもわんぱく事業			
わんぱくキャンプ夏	8/5(金)～7(日)	岩城少年自然の家 岩城アイランドパーク 鳥海山	19
ちびっこキャンプ秋	9/25(日)	岩城少年自然の家	24
わんぱくキャンプ冬	1/6(金)～8(日)	岩城少年自然の家 南由利原スノーモビルランド 大平スキー場	22
ちびっこキャンプ冬①	1/22(日)	岩城少年自然の家	19
キッズキャンプ冬②	2/12(日)	岩城少年自然の家	34
小計			118

親子ふれあい事業			
ファミリーキャンプ春	5/7(土)～8(日)	岩城少年自然の家	14
ファミリーキャンプ夏	7/30(土)～31(日)	岩城少年自然の家	50
ファミリーキャンプ冬	12/10(土)～11(日)	岩城少年自然の家	11
小計			75

生涯学習推進事業			
おとなの遠足春	5/22(日)	岩城少年自然の家 檜山滝・天寿酒造・鳥海山 麓線	13
おとなの遠足夏	7/24(日)	岩城少年自然の家 奈曾の白滝・元滝・鳥海 山・九十九島	14
おとなの遠足秋	10/23(日)	岩城少年自然の家 抱返り溪谷・埋蔵文化財セ ンター・払田柵跡・農業科 学館	19
おとなの遠足冬	1/29(日)	岩城少年自然の家 森吉山樹氷平・秋田内陸線	24
小計			70

生涯学習 II 令和4年度の歩み

施設開放事業			
「自然の家」オープンデー	毎月第3日曜日	岩城少年自然の家	327
小計			327

連携推進事業			
木のおもちゃ美術館移動創作教室	4/10 (日)	木のおもちゃ美術館	32
木のおもちゃ美術館移動創作教室	5/1 (日)	木のおもちゃ美術館	96
施設ボランティア研修会(兼)教育 実地研究Ⅱ	5/下旬	岩城少年自然の家	中止
幼保推進課新規採用者研修	5/25 (水)・30 (月)	岩城少年自然の家	115
木のおもちゃ美術館移動創作教室	6/5 (日)	木のおもちゃ美術館	22
木のおもちゃ美術館移動創作教室	7/3 (日)	木のおもちゃ美術館	103
高校教育課・特別支援教育課初任者 研修	7/26 (火)	岩城少年自然の家	中止
中央教育事務所初任者研修	7/28 (木)	岩城少年自然の家	中止
木のおもちゃ美術館移動創作教室	8/7 (日)	木のおもちゃ美術館	31
木のおもちゃ美術館移動創作教室	9/4 (日)	木のおもちゃ美術館	29
木のおもちゃ美術館移動創作教室	10/2 (日)	木のおもちゃ美術館	25
稲川支援学校防災講座	10/7 (金)	稲川支援学校	34
木のおもちゃ美術館移動創作教室	11/6 (日)	木のおもちゃ美術館	43
「体験の風をおこそう運動」推進事 業 ふれあいキャンプ	11/25 (金)～26 (土)	岩城少年自然の家	1
木のおもちゃ美術館移動創作教室	12/4 (日)	木のおもちゃ美術館	28
由利支援学校防災講座	12/15 (木)	由利支援学校	39
木のおもちゃ美術館移動創作教室	1/8 (日)	木のおもちゃ美術館	35
防災キャンプ	2/4 (土)	岩城少年自然の家	8
木のおもちゃ美術館移動創作教室	2/5 (日)	木のおもちゃ美術館	15
木のおもちゃ美術館移動創作教室	3/5 (日)	木のおもちゃ美術館	28
小計			684
合計			1,274

## (8) 秋田県立美術館

事業名	期日(期間)	場所	参加者数
<b>展覧会</b>			
特別展 「川瀬巴水 旅と郷愁の風景」	4/16(土)～7/3(日)	3F ギャラリー	12,296
特別展 「富田伊織 新世界「透明標本」展」	7/9(土)～8/28(日)	1F 県民 ギャラリー	15,145
企画展 「藤田嗣治 パリへの郷愁」	7/9(土)～8/28(日)	3F ギャラリー	4,889
特別展 「藤田嗣治 子どもへのまなざし展」	9/3(土)～11/6(日)	3F ギャラリー	8,759
特別展 「画家 岸田劉生の軌跡展 ー油彩画・装丁画・水彩画などを中心にー」	11/13(日)～1/22(日)	3F ギャラリー	5,678
企画展 「藤田嗣治が愛したのものたち」	1/28(土)～4/16(日)	3F ギャラリー	4,035
小計			50,802

<b>ギャラリートーク</b>			
特別展 「川瀬巴水 旅と郷愁の風景」	5/14(土) 6/18(土)	1F レクチャー ルーム	28
特別展 「富田伊織 新世界「透明標本」展」 ※出展アーティストによるギャラリートーク	7/9(土)	1F 県民 ギャラリー	28
企画展 「藤田嗣治 パリへの郷愁」	7/16(土) 8/20(土)	3F ギャラリー	13
特別展 「藤田嗣治 子どもへのまなざし展」	9/17(土) 10/15(日)	3F ギャラリー	24
特別展 「画家 岸田劉生の軌跡展 ー油彩画・装丁画・水彩画などを中心にー」	12/3(土) 1/14(土)	3F ギャラリー	35
企画展 「藤田嗣治が愛したのものたち」	2/18(土) 3/25(土)	3F ギャラリー	29
《秋田の行事》定例ギャラリートーク	毎月第一土曜日、竿燈期間 (計15回)	2F 大壁画 ギャラリー	263
小計			420

生涯学習 II 令和4年度の歩み

講演会等			
講演会「川瀬巴水の版画世界 ー郷愁の日本風景を求めてー」 講師：岩切信一郎氏（美術史家・展覧会監修者）	4/24（日）	1 F 県民 ギャラリー	24
講演会「高階秀爾 名画を読み解く」 講師：高階秀爾氏（県立美術館美術顧問） ゲスト：仲町啓子氏（県立近代美術館特任館長）	10/1（土）	1 F レクチャー ルーム	90
講演会「藤田の子供百態」 講師：内呂博之氏（ポーラ美術館学芸員）	10/9（日）	1 F 県民 ギャラリー	27
講演会「岸田劉生 とんでもない人生」 講師：長谷川徳七氏 （株式会社日動画廊代表取締役社長）	11/13（日）	1 F レクチャー ルーム	28
小計			169

美術館教室・ワークショップ			
美術館教室 「手話による作品解説ー《秋田の行事》 と平野政吉コレクションー」 講師：学芸員、手話通訳者	9/24（日）	2 F 大壁画 ギャラリー	17
専門的美術講座 「館長講話 子どもの絵について ー小学生低学年のための美術教育ー」 講師：渋谷重弘（県立美術館長）	10/16（日）	1 F レクチャー ルーム	12
ワークショップ 「ミニランプシェードをつくろう！ ～和紙と画用紙でつくるクリスマス・ピレージ～」 講師：学芸員	12/18（日）	1 F レクチャー ルーム	11
ワークショップ 「ブックカバーをかいてみよう！ ー私の表紙、あなたの表紙ー」 講師：学芸員	1/15（日）	1 F レクチャー ルーム	5
ワークショップ 「館長によるデッサン・淡彩講座 ー花を描くー」 講師：渋谷重弘（県立美術館長）	1/21（土）～22（日）	1 F レクチャー ルーム	7
ワークショップ 「はりがね動物人形をつくろう！」 講師：学芸員	2/19（土）	1 F レクチャー ルーム	4
小計			56

イベント			
ミュージアムコンサート 「聖霊高校ハンドベル部による コンサート」 出演：聖霊女子短期大学附属高等学校 ハンドベル部	12/13（日）	1 F エントランス	56
エリアなかいち関連イベント 「《秋田の行事》クイズに挑戦」	エリアなかいち冬イベント 「わらしっこの雪まつり」 連携企画	にぎわい交流館 AU（1階交流 スペース）	130
小計			186

## (9) 秋田県立近代美術館

事業名	期日(期間)	場所	参加者数
特別展 ・ 企画展			
企画展 近美彫刻セレクション	2/12(土)～4/17(日)	5階展示室	679
特別展 日本画家堀文子―百年の旅―展	4/23(土)～7/10(日)	5階展示室	5,936
特別展 サントリー美術館名品展	7/16(土)～9/11(日)	5階展示室	7,338
特別展 秋田蘭画の世界展	9/17(土)～11/13(日)	5階展示室	4,067
特別展 没後20年 佐々木裕久展	11/19(土)～2/5(日)	5階展示室	878
企画展 横山津恵デッサン展	2/11(土)～4/16(日)	5階展示室	4,489
小計			23,387

コレクション展			
コレクション展 第4期 春を迎える日本画	1/22(土)～4/10(日)	6階展示室	—
コレクション展 第1期 描かれた気象	4/13(水)～7/3(日)	6階展示室	—
コレクション展 第2期 夏を見る	7/6(水)～10/2(日)	6階展示室	—
コレクション展 第3期 山粧いて山眠る ―秋から冬の景色―	10/5(水)～1/4(水)	6階展示室	—
コレクション展 第4期 ウサギをさがせ!	1/7(土)～4/9(日)	6階展示室	—

ギャラリートーク			
コレクション展 描かれた気象 学芸員によるギャラリートーク	4/17(土)・6/19(日)	6階展示室	22
特別展 堀文子展 学芸員によるギャラリートーク	5/22(土)・6/5(日)	5階展示室	114
コレクション展 夏を見る 学芸員によるギャラリートーク	7/10(日)・9/11(日)	6階展示室	29
特別展 サントリー美術館名品展 学芸員によるギャラリートーク	7/23(土)・8/28(日)	5階展示室	115
特別展 秋田蘭画の世界展 学芸員によるギャラリートーク	9/23(金・祝)・10/30(日)	5階展示室	79
特別展 秋田蘭画の世界展 手話通訳付ギャラリートーク	10/10(月・祝)・10/29(土)	5階展示室	62
コレクション展 山粧いて山眠る 学芸員によるギャラリートーク	10/15(土)・12/11(日)	6階展示室	11
特別展 没後20年 佐々木裕久展 学芸員によるギャラリートーク	11/20(日)・12/18(日)	5階展示室	21
コレクション展 ウサギをさがせ! 学芸員によるギャラリートーク	1/15(土)・2/26(日)	6階展示室	10
企画展 横山津恵デッサン展 学芸員によるギャラリートーク	2/19(日)・3/12(日)	5階展示室	39
小計			502

生涯学習 II 令和4年度の歩み

展覧会ワークショップ・関連イベント			
特別展 堀文子展 ギャラリートーク 「堀文子を支えた中島良成氏の四方山話」	4/23(土) 午前・午後	5階展示室	100
特別展 堀文子展 檀ふみ氏 記念講演会「堀文子への旅」	6/12(日)	6階研修室	78
特別展 サントリー美術館名品展 石田佳也氏 記念講演会	7/31(日)	6階研修室	69
特別展 秋田蘭画展 特別講演会(仲町特任館長)	9/17(土)	6階研修室	37
特別展 秋田蘭画の世界展 ABSアナウンサーと当館学芸員によるスライドトーク	10/1(土)・11/5(土)	6階研修室	48
特別展 秋田蘭画展 内山淳一氏 記念講演会	10/22(土)	6階研修室	31
小計			363

美術館教室 (キンビ・創作体験プログラム)			
美術館教室 工芸教室「蒔絵で彩る」	5/14(土)～15(日)	1階実習室	14
美術館教室 写真教室 「ライティング撮影・現像&プリントに挑戦!」	6/25(土)～26(日)	6階研修室 2階写真室	19
みんなの教室 「つくろう!ぶんぼうアニマルズ!2」	7/24(日)	1階実習室	7
きつずあーと 「おさかなすいぞくかん」	8/7(日)	1階実習室	5
きつずあーと 「ねんどランドであそぼう」	9/4(日)	風の回廊	7
美術館教室 日本画教室「好きな植物を描こう」	9/11(土)～12(日)	1階実習室	12
美術館教室 版画教室	10/22(土)～23(日)	1階実習室	8
みんなの教室 「新年に願いをこめて」	12/4(日)	1階実習室	4
小計			76

ミュージアムコンサート			
近藤美穂子ピアノコンサート	9/25(日) 午前・午後	5階中央ホール	129

講座・講演会等			
美術館講座 特任館長講座	5/7(土)～12/10(土) 計8回	6階研修室	216

館外事業			
出前美術展 中村征夫写真展【海への旅】	8/17(水)～28(日)	能代エナジウムパーク	1,226
ネットワーク事業 アートにみるイキモノたち	12/15(木)～1/25(火)	県立図書館	4,456
小計			5,682

## (10) 秋田県立博物館

事業名	期日(期間)	場所	参加者数
企画展 「深澤多市－郷土研究と真澄研究の偉業－」	4/29(金・祝)～ 7/3(日)	企画展示室	8,741
特別展 「「大恐竜展」秋田～生命の鼓動を感じて～」	7/23(土)～8/28(日)	企画展示室	32,285
企画展 「秋田の縄文遺産」	9/24(土)～11/6(日)	企画展示室	6,626
企画展 「新着・収蔵資料展 戦時資料と鉄道資料」	11/26(土)～4/2(日)	企画展示室	8,389
小計			56,041

※4/2までの実績

## 菅江真澄資料センター 企画コーナー展

①地誌『雪の出羽路平鹿郡』を読む－第1期－	7/16(土)～9/4(日)	菅江真澄資料センター	－
②地誌『雪の出羽路平鹿郡』を読む－第2期－	10/22(土)～12/11(日)		
③真澄、はじめての秋田	3/25(土)～5/14(日)		

## 秋田の先覚記念室 企画コーナー展

武藤鉄城－秋田の考古と民俗－	9/24(土)～11/27(日)	秋田の先覚記念室	－
----------------	------------------	----------	---

## 博物館教室

①初めての藍の絞り染め	5/21(土)～9/18(日) ※全4回	実験教室ほか	38
②化石と地層の観察会	5/22(日)・5/29(日)	男鹿市安田海岸 実験教室	37
③「真澄に学ぶ教室」講読会 －県外の日記を読む－	5/28(土)～3/26(日) ※全20回	学習室	240
④綿を紡ぐ	6/8(水)～12/12(木) ※全7回	実験教室 県立大学	41
⑤木工芸 木のオブジェづくり	7/3(日)	実験教室	9
⑥昆虫教室 －採集と標本づくり－	7/10(日)・8/7(日)	小泉潟公園 実験教室	32
⑦からむしを紡ぐ	7/15(金)～12/8(木) ※全5回	実験教室	35
⑧初心者向け 秋田の歴史教室(戦国～桃山編)	7/17(日)・8/7(日)	学習室	22
⑨初級編 北東北秋田の縄文を学ぼう	7/30(土)～12/24(土) ※全3回	実験教室	15
⑩三浦館・旧奈良家住宅の見学会	9/30(金)	分館旧奈良家住宅 三浦館	8



博物館教室			
⑪旧奈良家住宅で昔語り	10/2(日)	分館旧奈良家住宅	12
⑫地域回想法	10/8(土)・11/13(日)	学習室	12
⑬「真澄に学ぶ教室」講演会	10/9(日)	講堂	45
⑭土器作り教室	10/9(日)・11/6(日)	実験教室 野外	30
⑮秋田の先覚記念室講演会	10/30(日)	講堂	30
⑯ゼロからはじめるワラ仕事	11/16(水)～30(水) ※全3回	学習室	13
⑰木工芸 Christmas Ornament	12/4(日)	実験教室	10
⑱秋田の工芸 モノ考	12/4(日)	学習室	12
⑲初めての古文書解読	2/5(日)～3/19(日) ※全6回	学習室	81
⑳民俗学入門講座	3/4(土)・3/11(土)	学習室	22
㉑男鹿に伝わるトジナの技術	3/5(日)	実験教室	12
小計			756

生涯学習 II 令和4年度の歩み

事業名	期日(期間)	場所	参加者数
名誉館長館話	5/20(金)～10/14(金) ※全5回	講堂	106
特別展「大恐竜展秋田」開会式	7/23(土)	2Fロビー	27
放送大学秋田学習センター連携事業 秋田をまなぶ講座 シリーズ2022 「阿仁鉱山と院内銀山の結びつき」	10/15(土)	講堂	34
「軒の山吹」再現	4月下旬	分館旧奈良家住宅	中止
ミュージアムコンサート	3/21(火・祝)	2Fロビー	110
ミュージアムトーク	5月～10月 ※全8回	企画展示室ほか	85
県庁出前講座	5月～2月 ※全4回	小坂町、北秋田市、秋田市	115
出張講座	5月～3月 ※全6回	北秋田市、男鹿市、秋田市	83
出前授業	5月～2月 ※全16回	能代市(科学技術高)、北秋田市(北鷹高)、男鹿市(脇本第一小)、潟上市(天王中、天王南中、羽城中、飯田川小)、秋田市(金足農業高、岩見三内中、土崎中、土崎小、外旭川小、大住小、飯島小)、大仙市(高梨小)	660
連携講座	4/22(金)	県立大学	165

## (11) 秋田県立農業科学館

事業名	期日(期間)	場所	参加者数
<b>企画展示</b>			
農業科学館 季節の展示	4/1(金)～3/31(金)	展示通路	61,658
特設展示【加賀谷政雄写真展】	4/1(木)～3/31(金)	展示通路	
大曲高等学校書道部展	9/17(土)～2/28(火)	展示通路	12,977
秋田の発酵文化紹介展	12/1(木)～2/26(日)	ホワイエ	3,284
オオシマザクラ大釜展示	3/11(土)～3/31(金)	エントランス	1,941

<b>特別展</b>			
バラフェスタ「初夏を彩る」	6/4(土)～7/3(日)	バラ園	24,352
オータムフラワーフェスタ「秋を彩る」	9/17(土)～10/39(日)	農業科学館	10,148
土器に生ける秋の草花展	10/2(土)～10(日)	ホワイエ	1,665
洋ランフェスタ「春を迎える」	1/7(土)～2/12(日)	熱帯温室	1,737
小計			37,902

<b>公募企画展</b>			
大仙市雪割草展	4/2(土)～3(日)	展示通路	160
特選シラネアオイと山野草展 I	4/16(土)～17(日)	展示通路	633
犬猫絵画展	4/26(火)～5/8(日)	ホワイエ	1,792
エビネ・日本桜草展	4/29(金)～5/1(日)	多目的ホール	450
特選シラネアオイと山野草展 II	5/4(水)～5(木)	展示通路	660
山野草斑入り展	5/7(土)～8(日)		中止
第3回あつもりそう展	5/14(土)～15(日)	展示通路	462
花季さつき展示会	6/4(土)～5(日)	多目的ホール	1,046
ベルクレイフラワー「六月の花束」展	6/4(土)～5(日)	ホワイエ	1,046
夏休みの自由研究のヒント展	6/8(水)～9/11(日)	ホワイエ	13,552
おしば美術展	9/16(金)～25(日)	ホワイエ	486
ひびのまお特別展「趣と華の世界」	10/13(木)～16(日)	ホワイエ	1,110
大仙市菊花同好会菊花展	10/26(水)～11/3(木)	展示通路・ホワイエ	1,181
ちぎり絵サークル展	3/2(木)～30(木)	ホワイエ	2,326
春蘭展	3/4(土)～5(日)	多目的ホール	274
夢花会 雪割草展	3/11(土)～12(日)	展示通路	706
小計			25,884

県内研究機関紹介展			
総合食品研究センター	4/7(木)～5/22(日)	第二展示室	4,627
畜産試験場	5/26(木)～7/10(日)		12,107
秋田県立大学	7/14(木)～8/28(日)		2,623
水産振興センター	9/1(木)～10/16(日)		5,934
果樹試験場	10/20(木)～12/4(日)		4,730
農業試験場	12/8(木)～1/29(日)		2,307
林業研究研修センター	2/2(木)～3/21(火)		2,607
小計			34,935

サン・アグリゼミナール			
自然コース 「ノルディックウォーキング①」	4/29(土)	散策路他	15
キッズコース 「植物を育てよう」	5/3(火)	エントランスプラザ	13
園芸コース 「ガーデニング①」	5/28(土)	エントランスプラザ	27
園芸コース 「ガーデニング②」	6/18(土)	多目的ホール	25
キッズコース 「こけ玉作り」	7/30(土)	エントランスプラザ	24
園芸コース 「ガーデニング③」	9/24(土)	エントランスプラザ	18
自然コース 「ノルディックウォーキング②」	10/1(土)	散策路他	15
園芸コース 「ガーデニング④」	10/15(土)	エントランスプラザ	28
キッズコース 「こども防災教室」	10/23(日)	多目的ホール	20
キッズコース 「収穫体験」	10/29(土)	果樹園	88
キッズコース 「ジャム作り」	10/30(日)	やすらぎホール	31
自然コース 「かざり炭を作ろう①」	11/19(土)	エントランスプラザ	12
自然コース 「かざり炭を作ろう②」	12/26(土)	エントランスプラザ	10
自然コース 「クリスマスリース作り①②」	12/10(土)	やすらぎホール	40
キッズコース 「木の実で干支作り」	12/17(土)	やすらぎホール	30
小計			396

食・農体験			
寄せ植え	5/11(水)	横手市いきいきサロン	13
寄せ植え	5/19(木)	横手市女性センター	16
寄せ植え	6/3(金)	羽後町中央公民館	10
寄せ植え	6/7(火)	大綱交流館	23

食・農体験			
自然素材で工作（木の実工作）	6/9（木）	浅舞公民館	28
自然素材で工作（木の実工作）	6/16（木）	大曲交流センター	36
親子寄せ植え教室	6/18（土）	エントランス	40
寄せ植え	7/20（水）	大綱交流館	10
大仙市「ふるさと農業体験DAY」	8/5（火）	農業科学館菜園	43
ベゴニアの育て方	8/9（火）	エントランス	11
自然素材で工作（しおりづくり）	8/19（金）	多目的ホール	8
自然素材で工作（木の実工作）	8/19（金）	増田地区多目的 研修センター	24
寄せ植え	9/28（水）	大綱交流館	20
自然素材で工作（しおりづくり）	10/10（月）	大曲交流センター	20
自然素材で工作（しおりづくり）	11/27（日）	多目的ホール	16
小計			318

県立大学連携講座			
ダリア育成講座Ⅰ	5/15（土）	花壇広場	35
ダリア栽培講座Ⅱ	11/6（土）	花壇広場	23
小計			58

その他 イベント			
ウォークラリー 春	4/29（金）～5/31（火）	農業科学館	352
大曲高校書道パフォーマンス	6/11（土）	多目的ホール	100
大曲農業高校郷土芸能部発表	6/19（土）	多目的ホール	100
チャレンジたこあげ	6/25（土）	多目ホール他	150
ウォークラリー 夏	6/1（水）～7/31（日）	農業科学館	210
大曲高校書道パフォーマンス	9/17（土）	多目的ホール	70
大曲農業高校郷土芸能部発表	10/18（土）	多目的ホール	80
大仙民話の会「秋田弁のむかしっこ」	10/23（日）	映像ホール	80
弓矢体験	10/29（土）	やすらぎひろば	61
ウォークラリー 秋	9/1（木）～10/31（月）	農業科学館	135
ウォークラリー 冬	1/20（金）～3/26（日）	農業科学館	65
小計			1,403

農業科学館まつり			
農業科学館まつり		農業科学館	中止

大曲農業高校との授業連携			
ナビゲーター実習(1回目)	5/14(土)・5/21(土) 5/28(土)	農業科学館	39
ナビゲーター実習(2回目)	7/9(土)・7/16(土) 7/23(土)	農業科学館	18
2年生インターンシップ	7/12(火)～14(木)	農業科学館	18
家庭部伝統野菜紹介 (大仙市「ふるさと農業体験DAY」)	8/5(金)	多目的ホール	43
郷土芸能部発表	6/19(土)・10/18(土)	多目的ホール	180
家庭部「秋の食育講座」	10/22(土)	多目的ホール	28
1年生ナビゲーター養成研修講座	11/2(水)～10(木)	映像ホール	169
1年生ナビゲーター検定	11/16(水)	大曲農業高校	169
3年課題研究林産物利用者炭焼き実習	11/15(火)～16(水)	炭焼き小屋	18
1年「農業と環境」における豆腐作り講習会	2/9(水)・2/14(火) 2/15(水)	大曲農業高校	105
小計			787

## (12) 秋田県自然体験活動センター（あきた白神体験センター）

事業名	期日(期間)	場所	参加者数
桜咲く里山を楽しもう	4/24(日)	あきた白神体験センター 御所の台周辺	14
親子で体験隊①	5/22(日)	あきた白神体験センター 岩館海岸	8
大人の冒険クラブ① ニッ森登山	5/29(日)	ニッ森	0
あきた白神わんぱく夏塾	8/4(木)～5(金)	あきた白神体験センター 白神山地 滝の間海岸・中浜海岸	19
日本海と友だち	8/21(日)	あきた白神体験センター 中浜海岸	中止
親子で体験隊②	9/17(土)～18(日)	あきた白神体験センター 滝の間海岸・岩館海岸	中止
大人の冒険クラブ② 白神岳登山	10/2(日)	あきた白神体験センター 白神岳	中止
秋の感謝祭 体験センターフェスティバル	10/16(日)	あきた白神体験センター	21
秋のあきた白神 里山散策	11/6(日)	あきた白神体験センター 御所の台里山	0
あきた白神わんぱく冬塾	1/11(水)～12(木)	あきた白神体験センター 御所の台周辺	中止
健康アップ(健脚づくり雪山登山)	1/22(日)	あきた白神体験センター	3
親子で体験隊③	1/29(日)	あきた白神体験センター 御所の台里山	中止
冬のあきた白神 スノーシュー	① 2/5(日) ② 2/12(日) ③ 2/19(日)	御所の台里山	0 0 1
春のスポーツ教室	① 3/4(土) ② 3/11(土) ③ 3/18(土)	あきた白神体験センター	10 11 10
白神ガイドと赤花マンサクを見よう	① 3/5(日) ② 3/12(日)	あきた白神体験センター 御所の台里山	6 12
計			115

### 3 令和4年度 生涯学習・社会教育関係刊行物

#### (1) 生涯学習課

	刊行物名	規格	発行月	頁数	発行部数	主な配布先
1	令和4年度 秋田県の生涯学習・文化財保護 ー施策の概要ー	A4判	4月	187	50	関係職員・各機関
2	令和4年度版 セカンドスクールの利用の 手引き	A4判	4月	19	Web版	県内市町村、学校他
3	令和4年度版 「あきた県庁出前講座」 メニュー	A4判	4月	14	300	県内各市町村、公民館他
4	ビブリオバトルリーフレット	A4判	2月	4	2,000	県内市町村、学校他
5	障害者の生涯学習おらほの学 び場リーフレット	A4巻3 ツ折り	2月	6	6,000	県内特別支援学校他

#### (2) 秋田県立図書館・秋田県立図書館あきた文学資料館

	刊行物名	規格	発行月	頁数	発行部数	主な配布先
1	令和4年度 秋田県立図書館要覧	A4判	6月	60	300	県内教育機関、市町村立図書館等
2	秋田県立図書館だより	A4判	11月 3月	4	各600	来館者、県内教育機関、市町村立図書館等
3	あきた文学資料館だより	A4判	7月 1月	4	各500	来館者、県内教育機関、市町村立図書館等

#### (3) 秋田県青少年交流センター

	刊行物名	規格	発行月	頁数	発行部数	主な配布先
	令和4年度は刊行物なし					



## (4) 秋田県生涯学習センター

	刊行物名	規格	発行月	頁数	発行部数	主な配布先
1	要覧	A4判	6月	8	350	国・県外生涯学習関係機関、県教育庁・知事部局各課室
2	令和2年度「障害者の生涯学習」調査研究報告書（増刷）	A4判	12月	94	1,500	市町村教育委員会、県教育庁各課・教育機関、各学校、障害福祉関係団体・施設等、他
3	令和4年度調査研究「障害のあるなしにかかわらず一緒に学べる場 つくってみた」意識啓発リーフレット	A4判	2月	4	5,000	市町村教育委員会、県教育庁各課・教育機関、各学校、障害福祉関係団体・施設等、他
4	生涯学習センターだより（4、9、3月号）	A4判	4月～3月	2	3,600	市町村教育委員会、県教育庁各課・室、公民館等
5	あきたスマートカレッジ学習案内	A4判	3月	8	10,000	県教育庁各課室、市町村教育委員会、公民館等、民間施設
6	生涯学習・社会教育・家庭教育通信「虹色」（6月号:No.189、10月号:No.190、3月号:No.191）	A4判	6月～3月	2	3,600	市町村教育委員会、県教育庁各課・室、公民館等

## (5) 秋田県立大館少年自然の家

	刊行物名	規格	発行月	頁数	発行部数	主な配布先
1	要覧	A4判	4月	4	100	教育委員会、関係機関等

## (6) 秋田県立保呂羽山少年自然の家

	刊行物名	規格	発行月	頁数	発行部数	主な配布先
1	要覧	A4判	4月	4	100	教育委員会、関係機関等

## (7) 秋田県立岩城少年自然の家

	刊行物名	規格	発行月	頁数	発行部数	主な配布先
1	要覧	A4判	4月	4	100	教育委員会、関係機関等

## (8) 秋田県立美術館

	刊行物名	規格	発行月	頁数	発行部数	主な配布先
1	秋田市立千秋美術館合同季刊誌「artline」	A3判 四つ折り	3月 7月 10月	2	各10,000	一般来館者、関係機関等
2	2023年度年間スケジュール	A4判	3月	2	10,000	一般来館者、関係機関等

## (9) 秋田県立近代美術館

	刊行物名	規格	発行月	頁数	発行部数	主な配布先
1	2021年度 秋田県立近代美術館年報	A4判	6月	62	—	Web配信
2	近代美術館ニュース 「ARK」No.84	A3判 三つ折り	9月	6	—	Web配信
3	近代美術館ニュース 「ARK」No.85	A3判 三つ折り	3月	6	—	Web配信
4	2023年度 年間スケジュール	A4判	3月	2	30,000	一般来館者等

## (10) 秋田県立博物館

	刊行物名	規格	発行月	頁数	発行部数	主な配布先
1	秋田県立博物館 年報 令和4年度	A4判	6月	51	800	県内外研究機関、図書館、 博物館、学校、公民館、 教育関係機関
2	博物館ニュース No.175、176	A4判	10月 3月	8	各2,300	県内外研究機関、図書館、 博物館、学校、公民館、 教育関係機関
3	秋田県立博物館 研究報告 第48号	A4判	3月	114	500	県内外研究機関、図書館、 博物館、学校、公民館、 教育関係機関
4	広報紙「真澄」 No.40	A4判	3月	8	1,500	県内外研究機関、図書館、 博物館、学校、公民館、 教育関係機関
5	「真澄研究」第27号	A5判	3月	116	500	県内図書館
6	企画展 「深澤多市—郷土研究と真澄 研究の偉業—」解説資料	A4判	4月	12	800	来館者
7	秋田の先覚記念室 企画コーナー展 「武藤鉄城—秋田の考古と民 俗—」解説資料	A4判	9月	8	1,000	来館者

## (11) 秋田県立農業科学館

	刊行物名	規格	発行月	頁数	発行部数	主な配布先
1	農業科学館だより33号	A3判	3月	4	700	県内市町村、小中・高校・特支・幼 保園、教育機関等

# III

---

資 料



# 1 生涯学習・社会教育委員

## (1) 秋田県生涯学習審議会委員

No.	氏名	役職等	No.	氏名	役職等
1	阿部 聡	秋田県立秋田西高等学校長	8	島田真紀子	おおだて de 子育て代表
2	伊藤 鮎子	秋田大学教育文化学部3年生	9	高野 睦	由利本荘市立西目中学校長
3	上野 節子	元小坂町中央公民館館長(兼) 小坂町教育委員会事務局長	10	高橋 利寿	秋田県生涯学習奨励員協議会 副会長
4	加藤 寿一	秋田県PTA連合会顧問 県社会教育委員連絡協議会長	11	原 義彦	秋田大学大学員教育学研究科 教授
5	川尻 茂樹	八峰町教育委員会教育長	12	眞壁 聡子	国際教養大学教職課程教授
6	木村加奈子	絵本セラピスト	13	松田利枝子	横手市学校支援地域 コーディネーター
7	佐々木幸美	仙北市中央公民館 社会教育専門官	14	三上健太郎	視覚障害者アーティスト

任期 令和3年7月16日～令和5年7月15日（役職は任命時のもの）

※平成30年度から社会教育委員が生涯学習審議会委員を兼任しており、会議は必要に応じて開催  
協議内容

平成27年度 「知と行動が結び付いたクリエイティブな循環型社会」（協議）

平成28・29年度 「行動人を、人づくり、地域づくりに生かす取組について」（提言）

## (2) 秋田県社会教育委員

No.	氏名	役職等	No.	氏名	役職等
1	阿部 聡	秋田県立秋田西高等学校長	8	島田真紀子	おおだて de 子育て代表
2	伊藤 鮎子	秋田大学教育文化学部3年生	9	高野 睦	由利本荘市立西目中学校長
3	上野 節子	元小坂町中央公民館館長(兼) 小坂町教育委員会事務局長	10	高橋 利寿	秋田県生涯学習奨励員協議会 副会長
4	加藤 寿一	秋田県PTA連合会顧問 県社会教育委員連絡協議会長	11	原 義彦	秋田大学大学員教育学研究科 教授
5	川尻 茂樹	八峰町教育委員会教育長	12	眞壁 聡子	国際教養大学教職課程教授
6	木村加奈子	絵本セラピスト	13	松田利枝子	横手市学校支援地域 コーディネーター
7	佐々木幸美	仙北市中央公民館 社会教育専門官	14	三上健太郎	視覚障害者アーティスト

任期 令和3年7月16日～令和5年7月15日（役職は任命時のもの）

※平成30年9月1日から社会教育委員が生涯学習審議会委員を兼ねる

提言

平成19年度・20年度

「地域における世代間交流活動の推進方策について」（提言）

平成21年度・22年度

「個人の要望と社会の要請にこたえる社会教育の在り方について」（提言）

平成23年度・24年度

「体験活動を重視した青少年教育の在り方について」（提言）

平成25年度・26年度

「情報化・国際化に対応した家庭教育支援の充実方策について」（提言）

平成27年度・28年度

「本県におけるこれからの社会教育行政の在り方について」（提言）

平成29年度・30年度

「学校・家庭・地域の連携・協働における課題と展望について」（提言）

令和元年度・2年度

「多様な主体との連携による地域づくりの推進について」（提言）

令和3年度・4年度

「時代の変化に対応する『人づくり』『つながりづくり』」（提言）

## (3) 秋田県立図書館協議会委員

No.	氏名	役職等	No.	氏名	役職等
1	朝野 明子	秋田県立図書館ボランティア	8	下夕村公子	秋田県立横手城南高等学校 学校司書
2	荒川 康一	秋田魁新報社文化部長	9	鈴木 竜典	R-room 鈴木竜典写真室 代表・写真家
3	片岡 俊仁	秋田県立大館桂桜高等学校長	10	高橋 秀晴	秋田県立大学学長特別補佐・ 教授
4	工藤 正孝	キッズハウスもりやま理事長	11	竹内 純佳	秋田大学学生
5	小林 光代	鹿角市立図書館長	12	土崎 真紀	秋田県学校図書館協議会副会 長、秋田市立泉小学校長
6	佐々木光雄	秋田県障害者スポーツ協会 会長	13	渡邊 順子	秋田県子ども読書支援セン ター支援員
7	佐藤 博司	秋田県立栗田支援学校長			

任期 令和3年11月9日～令和5年11月8日（役職は任命時のもの）  
令和3年度～令和5年度協議事項 ・秋田県立図書館の運営及びサービスのあり方について

## (4) 秋田県立博物館協議会委員

No.	氏名	役職等	No.	氏名	役職等
1	上野 智明	秋田市立金足西小学校長	8	西村美智恵	大仙市立高梨小学校 PTA副会長
2	梅津 一史	公募委員	9	早川 敦	秋田県立大学准教授
3	大友ひろみ	博物館ボランティア アイリスの会会員	10	藤田 和彦	日本放送協会秋田放送局 副局長
4	加藤 薫	潟上市連合婦人会理事	11	松橋 睦子	北秋田市教育委員会 生涯学習課生涯学習相談員
5	後藤 節子	特定非営利法人 あきた子どもネット代表理事	12	棟方 幸人	秋田魁新報社編集局文化部 次長
6	菅原香寿美	博物館利用者	13	湯澤 寛	秋田県立秋田西高等学校長
7	田口 義則	東日本旅客鉄道株式会社秋田支社総 務部企画室地域活性化推進室長			

任期 令和3年7月9日～令和5年7月8日（役職は任命時のもの）  
令和5年度協議事項 ・博物館の将来展望について、ミュージアム活性化事業の評価について 等

## (5) 秋田県立近代美術館協議会委員

No.	氏名	役職等	No.	氏名	役職等
1	荒川 康一	秋田魁新報社文化部長	6	小笠原 豊	小笠原樺工房代表
2	池田 聖子	色々美術研究所代表	7	鎌田あかね	Little A 代表
3	石井 令人	日本放送協会秋田放送局長	8	木村 司	横手市立横手南小学校長
4	伊藤 聖子	秋田ふるさと村営業部 イベント企画広報課長	9	長沢 薫	秋田県書道連盟常任理事
5	打川 敦	横手市観光推進機構理事長	10	横井 朗	横手市教育委員会教育総務部 生涯学習課長

任期 令和4年6月10日～令和6年6月9日（役職は任命時のもの）  
令和5年度協議事項 ・令和4年度事業実績、令和5年度事業計画、令和6年度事業計画案について

## (6) 秋田県生涯学習センター運営委員会委員

No.	氏名	役職等	No.	氏名	役職等
1	後藤 節子	特定非営利活動法人 あきた子どもネット代表	5	宮腰 徹	市民おもしろ塾（能代市） 事務局長
2	村上 範子	大仙市教育委員会事務局 生涯学習課副主幹	6	森田千枝子	秋田県生涯学習奨励員協議会 会長
3	平元美沙緒	秋田グラフィック・ レコーダーズ共同代表	7	佐藤 修司	秋田大学大学院教育学研究科 教授
4	佐藤 有加	センター利用者代表 カレッジ受講者代表	8	飯塚 雅子	秋田ケーブルテレビ取締役

任期 令和4年4月1日～令和6年3月31日（役職は任命時のもの）

## (7) 秋田県立大館少年自然の家協働会議委員

No.	氏名	役職等	No.	氏名	役職等
1	高橋 善之	大館市教育委員会教育長	6	田中 清美	大館市子ども会育成連合会長
2	佐藤 潔	大館市立釈迦内小学校長	7	齋藤 隆悦	大館市スポーツ少年団 事務局長
3	月居 裕二	扇田こども園長	8	桑山麻衣子	わんパーク大館協働隊員
4	土館 守	(株)大館マルスイ 代表取締役会長	9	鳥潟美奈子	大館市放課後子ども教室 コーディネーター
5	石川 久晴	大館少年自然の家後援会長	10	大野美佐子	わんパーク大館協働隊員

任期 令和4年4月1日～令和6年3月31日（役職は任命時のもの）

## (8) 秋田県立保呂羽山少年自然の家協働会議委員

No.	氏名	役職等	No.	氏名	役職等
1	阿部 義和	南教育事務所 主任社会教育主事	6	渡部 卓	NPO法人大森スポーツ クラブさくら理事長
2	藤田 京子	横手市立雄物川小学校長	7	武市 徹也	横手星の会会長
3	高橋 秀明	県南社会教育主事協議会長	8	高橋 大成	ほろっとキッズ会長
4	阿部美紀子	ほろわ地区交流センター センター長	9	佐藤 友治	公募委員
5	加藤 敦美	醍醐保育園長			

任期 令和5年4月1日～令和7年3月31日（役職は任命時のもの）

## (9) 秋田県立岩城少年自然の家協働会議委員

No.	氏名	役職等	No.	氏名	役職等
1	三浦 浩信	由利本荘市岩城教育学習課長	5	佐々木光浩	由利本荘市PTA事務局長
2	桑原 淳	ANHソリューションズ (株) 支配人	6	佐良土雅美	勝平幼稚園・ひよこ保育園長
3	長田 雅巳	秋田魁新報社本荘支局長	7	近藤 千春	秋田県立ゆり支援学校長
4	齋藤 隆一	岩城赤平地区自治会長	8	三戸 智佳	潟上市立大豊小学校長

任期 平成5年4月1日～令和7年3月31日（役職は任命時のもの）

## (10) 秋田県立美術館運営協議会委員

No.	氏名	役職等	No.	氏名	役職等
1	山崎 宗雄	秋田市議会議員	5	加藤 隆子	赤れんが郷土館学芸員
2	ジョージ・ジャービス	画家	6	中田 善英	秋田県教育庁生涯学習課長
3	藤田亜樹子	きらり支援学校教諭	7	渋谷 重弘	公益財団法人平野政吉美術財団業務執行理事 秋田県立美術館長
4	長瀬 達也	秋田大学教授			

任期 令和3年9月4日～令和5年4月30日（役職は任命時のもの）

## (11) 秋田県立農業科学館運営協議会委員

No.	氏名	役職等	No.	氏名	役職等
1	奈良 克久	NPO法人障がい者自立支援生活センター「ほっと大仙」理事長	5	柴田 茂明	大仙市立内小友小学校長
2	渡辺 勉	秋田県立大曲農業高等学校長	6	山信田勢津子	大曲保育会大曲乳児保育園長
3	佐藤 啓子	元J A秋田おぼこ女性部フレッシュ部会長	7	頼 泰樹	秋田県立大学 生物生産科学科 准教授
4	山信田 浩	大仙市教育委員会 事務局長	8	高橋 正美	公募委員

任期 令和4年4月1日～令和6年3月31日（役職は任命時のもの）



## 2 生涯学習・社会教育関連施設

### (1) 市町村教育委員会生涯学習・社会教育主管課 (令和5年4月1日現在)

※教育委員会事務局と生涯学習・社会教育主管課の住所・電話番号等が違う場合は、併記

No.	市町村名	主管課名	郵便番号	所在地	電話	F A X	
1	秋田市	生涯学習室	010-8560	秋田市山王一丁目1-1	018-888-5810	888-5811	
2	能代市	生涯学習・ スポーツ振興課	018-3192	能代市二ツ井町字上台1-1	0185-73-5285	73-6459	
3	横手市	生涯学習課	013-0045	横手市南町13-1 (横手市民会館内)	0182-35-2254	32-7871	
		教育委員会	013-8601	横手市条里一丁目1-64	0182-32-2402	32-4034	
		図書館課	013-0021	横手市大町7-9	0182-32-2662	32-5830	
4	大館市	生涯学習課	018-3595	大館市早口字上野43-1	0186-43-7113	54-6100	
5	男鹿市	教育総務課 生涯学習班	010-0595	男鹿市船川港船川字泉台66-1	0185-24-9133	24-9156	
6	湯沢市	生涯学習課	012-8501	湯沢市佐竹町1-1	0183-73-2163	72-8515	
		セ ン タ ー 学 習	湯 沢	012-0824	湯沢市佐竹町4-5	0183-73-1132	73-1132
			稲 川	012-0105	湯沢市川連町字上平城120	0183-42-5816	42-5817
			雄 勝	019-0204	湯沢市横堀字白銀町49-1	0183-52-2113	52-2805
			皆 瀬	012-0183	湯沢市皆瀬字沢梨台106	0183-46-2033	46-2133
7	鹿角市	生涯学習課	018-5292	鹿角市花輪字荒田4-1	0186-30-0292	30-1140	
8	由利本荘市	生涯学習課	018-0692	由利本荘市西目町沼田字弁天前40-61	0184-32-1332	33-2202	
		本荘教育学習課	015-0854	由利本荘市上大野16 由利本荘市 市民交流学習センター内	0184-22-0900	24-2714	
		矢島教育学習課	015-0404	由利本荘市矢島町七日町字羽坂64-1	0184-56-2203	55-4224	
		岩城教育学習課	018-1392	由利本荘市岩城内道川字新鶴潟50	0184-73-2468	73-2131	
		由利教育学習課	015-0341	由利本荘市前郷字御伊勢下24-1	0184-53-2245	53-2992	
		大内教育学習課	018-0795	由利本荘市岩谷町字日渡100	0184-65-2210	65-2841	
		東由利教育学習課	015-0295	由利本荘市東由利老方字橋脇112	0184-69-2310	69-2039	
		西目教育学習課	018-0604	由利本荘市西目町沼田字新道下2-533	0184-33-2315	33-3536	
		鳥海教育学習課	015-0501	由利本荘市鳥海町伏見字久保193	0184-57-3020	27-6041	
9	潟上市	文化スポーツ課	010-0201	潟上市天王字棒沼台226-1	018-853-5363	853-5277	

生涯学習 Ⅲ 資料

No.	市町村名	主管課名	郵便番号	所在地	電話	F A X	
10	大仙市	生涯学習課	014-0062	大仙市大曲上栄町2-16	0187-63-1111	63-7131	
		公民館	神 岡	019-1701	大仙市神宮寺字下川原前開102	0187-72-2501	72-4844
			西 仙 北	019-2112	大仙市刈和野字愛宕下24-1	0187-75-1115	75-0392
			中 仙	014-0203	大仙市北長野字袴田95	0187-56-7201	56-7202
			協 和	019-2401	大仙市協和船岡字大袋1-7	018-892-3820	892-3822
			南 外	019-1901	大仙市南外字悪戸野127-6	0187-74-2130	74-2456
			仙 北	014-0113	大仙市堀見内字元田茂木7-1	0187-69-3333	69-2106
太 田	019-1613	大仙市太田町太田字新田田尻3-4	0187-88-1119	88-1921			
11	北秋田市	教育委員会	018-3312	北秋田市花園町15-1	0186-62-6616	62-2678	
		生涯学習課	018-3312	北秋田市花園町10-5	0186-62-1130	62-1669	
12	にかほ市	生涯学習課	018-0311	にかほ市金浦字南金浦49-2	0184-38-2171	38-4925	
		公民館	金 浦	018-0311	にかほ市金浦字南金浦49-2	0184-38-2049	38-4925
			仁 賀 保	018-0402	にかほ市平沢字馬飼森30	0184-37-3121	37-3123
			象 潟	018-0104	にかほ市象潟町字狐森31-1	0184-43-2229	43-2586
13	仙北市	生涯学習課	014-0592	仙北市西木町上荒井字古堀田47	0187-43-3383	47-2244	
14	小坂町	学習振興班	017-0201	小坂町小坂字砂森7-1	0186-29-2069	29-4436	
15	上小阿仁村	生涯学習班	018-4421	上小阿仁村小沢田字向川原60-3	0186-60-9000	77-3223	
16	藤里町	生涯学習係	018-3201	藤里町藤琴字家の後67	0185-79-1327	79-2227	
17	三種町	生涯学習係	018-2104	三種町鹿渡字東二本柳29-3	0185-87-2113	87-3052	
18	八峰町	生涯学習課	018-2507	八峰町峰浜田中字野田沢20-1	0185-76-2323	76-2387	
19	五城目町	教育委員会	018-1725	五城目町西磯ノ目一丁目1-1	018-852-5372	852-5370	
		生涯学習課	018-1723	五城目町上樋口字堂社75	018-852-4411	852-4414	
20	八郎潟町	教育委員会教育課	018-1692	八郎潟町字大道80	018-875-5812	875-5950	
21	井川町	教育委員会	018-1512	井川町北川尻字海老沢樋ノ口79-2	018-874-4424	874-2924	
22	大潟村	生涯学習班	010-0443	大潟村字中央1-21	0185-45-2611	45-2661	
23	美郷町	教育委員会	019-1541	美郷町土崎字上野乙170-10	0187-84-4914	85-3102	
		生涯学習課	019-1234	美郷町飯詰字北中島37-1	0187-84-4915	83-2451	
24	羽後町	教育委員会	012-1131	羽後町西馬音内字中野177	0183-62-2111	62-3334	
		中央公民館	012-1131	羽後町西馬音内字本町23	0183-62-1128	62-1129	
25	東成瀬村	教育委員会	019-0801	東成瀬村田子内字仙人下30-1	0182-47-3415	47-2119	

## (2) 生涯学習・社会教育関連施設 (令和5年4月1日現在)

## ①公民館 (本館のみ掲載)

No.	市町村	名 称	所 在 地	電 話	F A X
1	能代市	能代市中央公民館	能代市追分町4-26	0185-54-8141	54-8145
2		能代市東部公民館	能代市扇田字道地155-1	0185-58-3100	58-3100
3		能代市扇淵公民館	(上記公民館と共用)		
4		能代市南部公民館	能代市河戸川字南後田134-1	0185-89-2324	89-2324
5		能代市向能代公民館	能代市向能代字上野越83	0185-52-6318	52-6318
6		能代市常盤公民館	能代市常盤字堂回90	0185-59-2111	59-2111
7		能代市檜山公民館	能代市檜山字霧山下104	0185-58-3101	58-3101
8		能代市鶴形公民館	能代市字町後16	0185-58-3211	58-3211
9		能代市二ツ井公民館	能代市二ツ井町字下野家後49	0185-73-2590	73-2591
10	大館市	大館市立中央公民館	大館市字桜町南45-1	0186-42-4369	43-3536
11		大館市立釈迦内公民館	大館市釈迦内字上大留6	0186-43-7117	48-3310
12		大館市立長木公民館	大館市上代野字八幡岱24-1	0186-43-7118	48-3312
13		大館市立上川沿公民館	大館市池内字大出135	0186-42-0836	42-3754
14		大館市立下川沿公民館	大館市川口字隼人岱108-55	0186-49-0271	42-2794
15		大館市立真中公民館	大館市出川字上野30	0186-49-5928	42-5948
16		大館市立二井田公民館	大館市二井田字高村1	0186-49-4121	42-4804
17		大館市立十二所公民館	大館市十二所字元館1-1	0186-43-7123	52-2605
18		大館市立花岡公民館	大館市花岡町字前田102-3	0186-43-7124	46-2201
19		大館市立矢立公民館	大館市白沢字白沢1149	0186-43-7125	46-2002
20		大館市立比内公民館	大館市比内町扇田字庚申岱8	0186-43-7141	55-3652
21		大館市立田代公民館	大館市早口字上野43-1	0186-43-7126	54-6263
22	男鹿市	男鹿市船川港公民館	男鹿市船川港船川字外ヶ沢126-1	0185-23-2552	23-2553
23		男鹿市北浦公民館	男鹿市北浦北浦字杉原9-1	0185-33-2112	33-2200
24		男鹿市脇本公民館	男鹿市脇本脇本字前野8	0185-25-2112	25-4500
25		男鹿市船越公民館	男鹿市船越字船越40	0185-35-2210	35-2100
26		男鹿市五里合公民館	男鹿市五里合神谷字下石27	0185-34-2810	34-2100
27		男鹿市男鹿中公民館	男鹿市男鹿中山町字家口144-2	0185-33-2039	33-3200
28		男鹿市戸賀公民館	男鹿市戸賀浜塩谷字大水沢15-2	0185-37-2111	37-2100
29		男鹿市椿公民館	男鹿市船川港椿字東27	0185-27-2111	27-2100
30		男鹿市船川北公民館	男鹿市船川港比詰字大沢田44-4	0185-24-3140	24-3140
31		男鹿市若美公民館	男鹿市角間崎字家ノ下54 (若美コミュニティセンター内)	0185-46-4109	46-2224
32	湯沢市	湯沢市立湯沢公民館	湯沢市佐竹町4-5	0183-73-1132	73-1132
33		湯沢市立稲川公民館	湯沢市川連町字上平城120	0183-42-5816	42-5817
34		湯沢市立雄勝公民館	湯沢市横堀字白銀町49-1	0183-52-2113	52-2805
35		湯沢市立皆瀬公民館	湯沢市皆瀬字沢梨台106	0183-46-2033	46-2133
36	由利本荘市	由利本荘市中央公民館	由利本荘市上大野16 由利本荘市市民交流学習センター内	0184-22-0900	24-2714
37		由利本荘市子吉公民館	由利本荘市埋田字用堰北17	0184-22-0425	27-1008
38		由利本荘市小友公民館	由利本荘市三条字三条谷地72-1	0184-22-0318	27-1009
39		由利本荘市石沢公民館	由利本荘市館字中島372	0184-29-2111	27-4000
40		由利本荘市南内越公民館	由利本荘市川口字愛宕町192	0184-22-0316	22-0316
41		由利本荘市北内越公民館	由利本荘市内越字平岡304-1	0184-22-0319	27-1010
42		由利本荘市松ヶ崎公民館	由利本荘市神沢字浜辺111	0184-28-2001	27-3000
43		由利本荘市矢島公民館	由利本荘市矢島町七日町字羽坂64-1	0184-56-2203	55-4224
44		由利本荘市岩城公民館	由利本荘市岩城内道川字新鶴潟50	0184-73-2468	73-2131
45		由利本荘市由利公民館	由利本荘市前郷字御伊勢下24-1	0184-53-2245	53-2992
46		由利本荘市西目公民館	由利本荘市西目町沼田字新道下2-533	0184-33-2315	33-3536
47	由利本荘市大内公民館	由利本荘市岩谷町字日渡100	0184-65-2210	65-2841	

生涯学習 Ⅲ 資料

No.	市町村	名 称	所 在 地	電 話	F A X
48	由利本荘市	由利本荘市東由利公民館	由利本荘市東由利老方字台山36	0184-69-2311	69-2850
49		由利本荘市鳥海公民館	由利本荘市鳥海町伏見字久保193	0184-57-2881	27-6041
50		由利本荘市笹子公民館	由利本荘市鳥海町上笹子字下野77-2	0184-59-2311	59-2312
51		16	由利本荘市直根公民館	由利本荘市鳥海町中直根字中山5-2	0184-58-2111
52	潟上市	潟上市市民センター 昭和館	潟上市昭和大久保字堤の上1-3	018-855-5130	877-4200
53		潟上市市民センター 飯田川館	潟上市飯田川下虻川字八ツ口66	018-877-6744	877-2566
54		潟上市市民センター 天王館	潟上市天王字上江川47-610	018-853-5240	-
55		4	潟上市市民センター「かたりあん」	潟上市天王字上江川47-398	018-878-4111
56	大仙市	大仙市立大曲中央公民館	大仙市大曲日の出町二丁目6-60	0187-63-8766	63-6102
57		大仙市立大曲公民館	大仙市大曲上栄町2-16	0187-63-1111	63-7131
58		大仙市立花館公民館	大仙市花館上町5-19	0187-62-3012	62-3018
59		大仙市立内小友公民館	大仙市内小友字仙北屋68-2	0187-68-2033	68-2037
60		大仙市立大川西根公民館	大仙市大曲西根字小館10	0187-68-3531	68-3531
61		大仙市立藤木公民館	大仙市藤木字乙本藤木8	0187-65-2823	86-5628
62		大仙市立四ツ屋公民館	大仙市四ツ屋字西下瀬162-4	0187-66-1500	66-1500
63		大仙市立角間川公民館	大仙市角間川町字四上町1	0187-65-2545	86-5624
64		大仙市立神岡中央公民館	大仙市神宮寺字下川原前開102	0187-72-2501	72-4844
65		大仙市立北檜岡公民館	大仙市北檜岡字北檜岡57	0187-72-2414	72-2414
66		大仙市立大綱交流館	大仙市刈和野字愛宕下24-1	0187-75-1115	75-0392
67		大仙市立中仙公民館	大仙市北長野字袴田95	0187-56-7201	56-7202
68		大仙市立協和公民館	大仙市協和船岡字大袋1-7	018-892-3820	892-3822
69		大仙市立南外公民館	大仙市南外字悪戸野127-6	0187-74-2130	74-2456
70		大仙市立仙北公民館	大仙市堀見内字元田茂木7-1	0187-69-3333	69-2106
71		16	大仙市立太田公民館	大仙市太田町太田字新田田尻3-4	0187-88-1119
72	北秋田市	北秋田市森吉公民館	北秋田市米内沢字寺ノ下16-3	0186-72-3259	72-3374
73		北秋田市阿仁公民館	北秋田市阿仁水無字大町146-1	0186-82-2220	82-2221
74		3	北秋田市合川公民館	北秋田市李岱字下豊田25	0186-78-2114
75	にかほ市	にかほ市仁賀保公民館	にかほ市平沢字馬飼森30	0184-37-3121	37-3123
76		にかほ市金浦公民館	にかほ市金浦字南金浦49-2	0184-38-2049	38-4925
77		3	にかほ市象潟公民館	にかほ市象潟町字狐森31-1	0184-43-2229
78	仙北市	仙北市田沢湖公民館	仙北市田沢湖生保内字宮ノ後27	0187-43-1061	43-1226
79		仙北市角館公民館	仙北市角館町表町上丁6	0187-54-1110	54-1521
80		3	仙北市中央公民館	仙北市西木町上荒井字古堀田47	0187-43-3535
81	小坂町	小坂町中央公民館	小坂町小坂字砂森7-1	0186-29-2069	29-4436
82		小坂町小坂公民館	(上記公民館と共用)		
83		小坂町川上公民館	小坂町小坂字下川原28-2	0186-29-2344	29-2344
84		4	小坂町七滝公民館	小坂町荒谷字沢ノ口16-1	0186-29-3411
85	1	上小阿仁村公民館	上小阿仁村小沢田字向川原60-3	0186-60-9000	77-3223
86	1	藤里町公民館	藤里町藤琴字家の後14	0185-79-2117	79-2227
87	三種町	三種町山本公民館	三種町森岳字町尻35	0185-83-2353	83-4775
88		三種町八竜公民館	三種町鶴川字西本田2	0185-85-2177	85-2205
89		3	三種町琴丘公民館	三種町鹿渡字東二本柳29-3	0185-87-2113
90	1	八峰町公民館	八峰町峰浜田中字野田沢20-1	0185-76-2323	76-2387
91	1	五城目町中央公民館	五城目町上樋口字堂社75	018-852-4411	852-4414
92	1	八郎潟町公民館	八郎潟町字大道81-1	018-875-5777	-
93	1	井川町公民館	井川町北川尻字海老沢樋ノ口79-2	018-874-4422	874-2924
94	1	大潟村公民館	大潟村字中央1-21	0185-45-2611	45-2661
95	1	美郷町公民館	美郷町飯詰字北中島37-1	0187-84-4915	83-2451
96	羽後町	羽後町立中央公民館	羽後町西馬音内字本町23	0183-62-1128	62-1129
97		羽後町立西馬音内公民館	(上記公民館と共用)		
98		羽後町立三輪公民館	羽後町貝沢字拾三本塚111-1	0183-62-2098	62-2098

生涯学習 Ⅲ 資料

No.	市町村	名 称	所 在 地	電 話	F A X
99	羽後町	羽後町立新成公民館	羽後町足田字古堤下30	0183-62-2094	62-2094
100		羽後町立明治公民館	羽後町新町字新町176	0183-62-2291	62-2291
101		羽後町立元西公民館	羽後町西馬音内堀回字関ノ口71-1	0183-62-2296	62-2296
102		羽後町立田代公民館	羽後町田代字天王141	0183-67-2001	67-2001
103		羽後町立仙道公民館	羽後町下仙道字風平97-1	0183-58-7001	58-7002
104	1	東成瀬公民館	東成瀬村田子内字仙人下30-1	0182-47-3415	47-2119

(公民館類似施設)

No.	市町村	名 称	所 在 地	電話番号	F A X
1	秋田市	秋田市西部市民サービスセンター (ウェスター)	秋田市新屋扇町13-34	018-826-9004	888-8081
2		秋田市北部市民サービスセンター (キタスカ)	秋田市土崎港西五丁目3-1	018-893-5969	845-2265
3		秋田市河辺市民サービスセンター (カワベリア)	秋田市河辺和田字北条ヶ崎38-2	018-882-5171	882-3051
4		秋田市雄和市民サービスセンター (ユービス)	秋田市雄和妙法字上大部48-1	018-886-5540	886-2154
5		秋田市南部市民サービスセンター (なんびあ)	秋田市御野場一丁目5-1	018-838-1212	829-5312
6		秋田市南部市民サービスセンター別館 (なんびあ別館)	秋田市牛島東六丁目4-5	018-853-5735	853-5738
7		秋田市東部市民サービスセンター (いーぱる)	秋田市広面字釣瓶町13-3	018-853-1389	834-1829
8		秋田市中央市民サービスセンター (センターズ)	秋田市山王一丁目1-1	018-888-5654	888-5641
9		9	秋田市将軍野高齢者学習センター (松林館)	秋田市将軍野南一丁目10-81	018-846-7056
10	1	能代市生涯学習施設サン・ウッド能代	能代市萩の台1-28	0185-52-3121	52-3121
11	横手市	横手市横手中央地区交流センター	横手市本町3-30	0182-32-3137	33-7517
12		横手市朝倉地区交流センター	横手市朝倉町6-38	0182-35-2138	32-8648
13		横手市旭地区交流センター	横手市猪岡字水上91-2	0182-36-1100	36-1538
14		横手市栄地区交流センター	横手市大屋新町字堂ノ前32-1	0182-33-5320	33-5321
15		横手市境町地区交流センター	横手市上境字谷地中144-1	0182-36-1200	32-7875
16		横手市黒川地区交流センター	横手市黒川字館西619	0182-38-2111	38-2601
17		横手市金沢地区交流センター	横手市金沢中野字長持213-1	0182-37-2111	37-2611
18		横手市増田地区交流センター	横手市増田町増田字土肥館173	0182-45-5556	45-5560
19		横手市亀田地区交流センター	横手市増田町亀田字半助村70	0182-45-2321	45-4091
20		横手市西成瀬地区交流センター	横手市増田町荻袋字真当72	0182-45-2657	45-4092
21		横手市狙半内地区交流センター	横手市増田町狙半内字七曲下101	0182-45-9020	45-9031
22		横手市浅舞地区交流センター	横手市平鹿町浅舞字覚町後140	0182-24-1340	24-1345
23		浅舞地区交流センター蛭野分館	横手市平鹿町浅舞字釜池175	0182-24-0027	-
24		浅舞地区交流センター樽見内分館	横手市平鹿町樽見内字扇田83-2	0182-24-0078	-
25		横手市吉田地区交流センター	横手市平鹿町上吉田字吉田95-3	0182-24-1131	24-3617
26		吉田地区交流センター分館	横手市平鹿町上吉田字田ノ植87	0182-24-1131 (吉田地区交流センター)	-
27		横手市醍醐地区交流センター	横手市平鹿町醍醐字四ツ屋76	0182-25-4001	25-4028
28		横手市沼館地区交流センター	横手市雄物川町沼館字沼館140-1	0182-22-3606	22-3606
29		横手市里見地区交流センター	横手市雄物川町東里字東里173-2	0182-22-3201	23-6801
30		横手市福地地区交流センター	横手市雄物川町柏木字後田7	0182-22-3252	23-6731
31		横手市大沢地区交流センター	横手市雄物川町大沢字大沢182	0182-22-2082	23-7017
32		横手市館合地区交流センター	横手市雄物川町薄井字薄井60	0182-23-1223	23-7139
33		館合地区交流センターつきの木館	横手市雄物川町薄井字下小出70	0182-22-5535 (雄物川コミュニティセンター)	-

生涯学習 Ⅲ 資料

No.	市町村	名 称	所 在 地	電 話	F A X	
34	横 手 市	横手市大森地区交流センター	横手市大森町字大中島276	0182-26-3590	26-3590	
35		大森地区交流センター分館	横手市大森町字大森145	0182-26-2342	26-4200	
36		横手市八沢木地区交流センター	横手市大森町八沢木字中房29	0182-26-3250	26-3250	
37		横手市ほろわ地区交流センター	横手市大森町八沢木字前田33-2	0182-26-6040	26-6040	
38		横手市川西地区交流センター	横手市大森町袴形字東神成309	0182-26-4150	26-4150	
39		横手市十文字地区交流センター	横手市十文字町字海道下12-5	0182-42-2067	42-3391	
40		横手市三重地区交流センター	横手市十文字町十五野新田字増田道東29-22	0182-42-2067 (十文字地区交流センター)	-	
41		横手市十文字西地区交流センター	横手市十文字町植田字一ト市330	0182-44-3100	44-5243	
42		横手市山内地区交流センター	横手市山内土淵字二瀬8-4	0182-53-2187	53-2140	
43		山内地区交流センター筏分館	横手市山内筏字久保5	0182-53-2187 (山内地区交流センター)	-	
44		横手市大雄地区交流センター	横手市大雄字本庄道下10	0182-23-7535	-	
45		雄物川コミュニティセンター	横手市雄物川町沼館字高畑338	0182-22-5535	22-5536	
46		36	横手市交流センターY <sup>2</sup> ふらざ	横手市駅前町1-21	0182-32-2418	32-4044
47		1	大館市北地区コミュニティセンター	大館市有浦一丁目8-15	0186-45-0515	45-0530
48	湯 沢 市	湯沢市山田地区センター	湯沢市山田字中屋敷135-1	0183-73-3001	73-3001	
49		湯沢市三関地区センター	湯沢市下関字下舞台5-1	0183-72-9500	72-9501	
50		湯沢市弁天地区センター	湯沢市森字熊ノ堂上羽場13-1	0183-73-2717	73-2717	
51		湯沢市幡野地区センター	湯沢市金谷字樋口123	0183-73-2718	73-2718	
52		湯沢市須川地区センター	湯沢市相川字須川150-3	0183-79-2111	79-2111	
53		湯沢市高松地区センター	湯沢市高松字上地6-2	0183-79-3370	79-3370	
54		湯沢市稲庭地区センター	湯沢市稲庭町字稲庭238-1	0183-43-2001	43-2001	
55		湯沢市院内地区センター	湯沢市下院内字田用橋61	0183-52-2498	52-2498	
56		湯沢市秋ノ宮地区センター	湯沢市秋ノ宮字山岸146	0183-55-2862	55-2862	
57		湯沢市小野地区センター	湯沢市小野字油屋敷15	0183-52-2590	52-2590	
58		湯沢市ふるさとふれあいセンター	湯沢市岩崎字寝連沢9-4	0183-73-2904	73-2904	
59		湯沢市横堀交流センター	湯沢市横堀字小田中5-2	0183-52-5110	55-8370	
60		湯沢市文化交流センター	湯沢市字沖鶴69-5	0183-73-9690	73-4823	
61		14	湯沢市南部文化交流センター	湯沢市千石町二丁目4-8	0183-73-5396	-
62	大 仙 市	大仙市サンクエスト大曲	大仙市大曲目の出町1-23-3	0187-63-5572	63-5572	
63		大仙市地域交流センター 「はびねす大仙」	大仙市幸町2-70	0187-88-8722	63-8880	
64		3	花火伝統文化継承資料館 「はなび・アム」	大仙市大曲大町7-19	0187-73-7931	73-7939
65	鹿 角 市	鹿角市花輪市民センター	鹿角市花輪字八正寺13	0186-23-3351	23-5740	
66		鹿角市十和田市民センター	鹿角市十和田毛馬内字城ノ下7-5	0186-35-3045	35-4609	
67		鹿角市尾去沢市民センター	鹿角市尾去沢字軽井沢46-5	0186-23-2553	23-3372	
68		鹿角市八幡平市民センター	鹿角市八幡平字小豆沢碓114	0186-32-2029	32-2004	
69		十和田市民センター 大湯地区市民センター	鹿角市十和田大湯字権現堂22-1	0186-37-2057	37-2057	
70		十和田市民センター 錦木地区市民センター	鹿角市十和田錦木字浜田91-1	0186-35-4477	35-4477	
71		7	八幡平市民センター 谷内地区市民センター	鹿角市八幡平字仲の沖100	0186-34-2336	34-2336
72	北 秋 田 市	北秋田市民ふれあいプラザ	北秋田市花園町10-5	0186-62-1130	62-1669	
73		2	北秋田市上杉あいターミナル	北秋田市上杉字相染岱174-1	0186-78-2114	78-2106
74	1	仙北市勤労青少年ホーム	仙北市角館町外ノ山19	0187-54-3474	54-3474	
75	美 郷 町	美郷町北ふれあい館	美郷町土崎字上野乙205-1	0187-87-6550	87-6552	
76		美郷町中央ふれあい館	美郷町野中字下村37-1	0187-84-2822	84-2898	
77		3	美郷町南ふれあい館	美郷町飯詰字北中島37-1	0187-84-4915	83-2451

## 公民館数一覧（平成29年度～）

		平成29年度 公民館台帳				令和元年度 公民館台帳				令和3年度 公民館台帳			
		本館	分館	地区館	合計	本館	分館	地区館	合計	本館	分館	地区館	合計
1	鹿角市	0	0	0	0	0	0	0	0	0	0	0	0
2	小坂町	4	2	0	6	4	2	0	6	4	2	0	6
3	大館市	12	19	0	31	12	19	0	31	12	19	0	31
4	北秋田市	12	0	0	12	12	0	0	12	11	0	0	11
5	上小阿仁村	1	2	0	3	1	2	0	3	1	2	0	3
6	能代市	8	10	0	18	8	10	0	18	9	9	0	18
7	藤里町	1	0	0	1	1	0	0	1	1	0	0	1
8	三種町	3	16	4	23	3	0	4	7	3	0	4	7
9	八峰町	1	0	0	1	1	0	0	1	1	0	0	1
	<b>県北合計</b>	<b>42</b>	<b>49</b>	<b>4</b>	<b>95</b>	<b>42</b>	<b>33</b>	<b>4</b>	<b>79</b>	<b>42</b>	<b>32</b>	<b>4</b>	<b>78</b>
1	秋田市	1	1	0	2	0	0	0	0	0	0	0	0
2	男鹿市	11	2	0	13	11	2	0	13	10	2	0	12
3	潟上市	3	59	4	66	3	59	4	66	4	58	4	66
4	五城目町	1	0	7	8	1	0	7	8	1	0	7	8
5	八郎潟町	1	0	0	1	1	0	0	1	1	0	0	1
6	井川町	1	27	0	28	1	27	0	28	1	27	0	28
7	大潟村	1	0	0	1	1	0	0	1	1	0	0	1
8	由利本荘市	16	7	2	25	16	7	2	25	16	7	2	25
9	にかほ市	3	0	0	3	3	0	0	3	3	0	0	3
	<b>中央合計</b>	<b>38</b>	<b>96</b>	<b>13</b>	<b>147</b>	<b>37</b>	<b>95</b>	<b>13</b>	<b>145</b>	<b>37</b>	<b>94</b>	<b>13</b>	<b>144</b>
1	大仙市	16	11	4	31	16	11	4	31	16	11	4	31
2	仙北市	3	0	7	10	3	0	7	10	3	0	7	10
3	美郷町	1	0	0	1	1	0	0	1	1	0	0	1
4	横手市	28	8	0	36	28	8	0	36	28	8	0	36
5	湯沢市	14	0	0	14	4	0	0	4	4	0	0	4
6	羽後町	8	5	0	13	8	5	0	13	8	5	0	13
7	東成瀬村	1	0	0	1	1	0	0	1	1	0	0	1
	<b>県南合計</b>	<b>71</b>	<b>24</b>	<b>11</b>	<b>106</b>	<b>61</b>	<b>24</b>	<b>11</b>	<b>96</b>	<b>61</b>	<b>24</b>	<b>11</b>	<b>96</b>
	<b>全県合計</b>	<b>151</b>	<b>169</b>	<b>28</b>	<b>348</b>	<b>140</b>	<b>152</b>	<b>28</b>	<b>320</b>	<b>140</b>	<b>150</b>	<b>28</b>	<b>318</b>

- ・ 公民館台帳は、2年に1度作成する。
- ・ 本館・分館・地区館の分類は、各市町村の公民館条例による。

## ②図書館

No.	図書館名	所在地	電話	FAX
1	秋田県立図書館	秋田市山王新町14-31	018-866-8400	866-6200
2	秋田県立図書館あきた文学資料館	秋田市中通6-6-10	018-884-7760	884-7761
3	秋田市立中央図書館明德館 (きららとしょかん明德館)	秋田市千秋明德町4-4	018-832-9220	832-6660
4	秋田市立中央図書館明德館文庫 (フォンテ文庫)	秋田市中通二丁目8-1 フォンテAKITA6階	018-893-6167	893-6167
5	秋田市立中央図書館明德館河辺分館 (きららとしょかん明德館河辺分館) (せせらぎライブラリー)	秋田市河辺北野田高屋字上前田表66-1	018-881-1202	882-5535
6	秋田市立土崎図書館 (きららとしょかん土崎図書館)	秋田市土崎港中央六丁目16-30	018-845-0572	845-9912
7	秋田市立新屋図書館 (きららとしょかん新屋図書館)	秋田市新屋大川町12-26	018-828-4215	828-9700
8	秋田市立雄和図書館 (きららとしょかん雄和図書館)	秋田市雄和妙法字上大部48-1	018-886-2853	886-3034
9	能代市立能代図書館	能代市追分町4-26	0185-54-1114	54-1491
10	能代市立二ツ井図書館	能代市二ツ井町字上台1-1	0185-88-8853	88-8854
11	横手市立横手図書館	横手市大町7-9	0182-32-2662	32-5830
12	横手市立増田図書館	横手市増田町増田字土肥館173	0182-45-5559	45-5562
13	横手市立平鹿図書館	横手市平鹿町浅舞字覚町後138	0182-24-3281	24-3335
14	横手市立雄物川図書館	横手市雄物川町今宿字鳴田133	0182-22-2300	22-2301
15	横手市立大森図書館	横手市大森町字東中島141-2	0182-56-4180	56-4182
16	横手市立十文字図書館	横手市十文字町字西上24-1	0182-42-1345	42-1849
17	大館市立栗盛記念図書館	大館市字谷地町13	0186-42-2525	42-3329
18	大館市立花矢図書館	大館市花岡町字前田162-3	0186-46-1557	46-1557
19	大館市立田代図書館	大館市早口字上野43-1	0186-43-7127	54-6100
20	大館市立比内図書館	大館市比内町扇田字庚申岱8	0186-43-7142	55-3652
21	男鹿市立図書館	男鹿市船川港船川字外ヶ沢126-1	0185-23-2552	23-2553
22	湯沢市立湯沢図書館	湯沢市字内館町27	0183-73-3040	72-6414
23	湯沢市立雄勝図書館	湯沢市横堀字白銀町49-1	0183-52-5387	52-5387
24	鹿角市立花輪図書館	鹿角市花輪字八正寺13	0186-23-4471	23-4458
25	鹿角市立立山文庫継承十和田図書館	鹿角市十和田毛馬内字上陣場19-5	0186-35-3239	35-3239
26	由利本荘市中央図書館	由利本荘市東町15	0184-22-4900	22-2505
27	由利本荘市岩城図書館	由利本荘市岩城内道川字水呑場27-1	0184-73-3673	73-3673
28	由利本荘市由利図書館	由利本荘市前郷字御伊勢下33	0184-53-2121	53-2952
29	潟上市図書館	潟上市天王字御休下1-1	018-878-6688	878-6678
30	潟上市図書館昭和分館	潟上市昭和久保字堤の上1-3	018-877-7305	877-7305
31	潟上市図書館飯田川分館	潟上市飯田川字下蛇川字ハツ口66	018-877-6744	877-2566
32	潟上市図書館追分分館	潟上市天王字長沼132-21	018-873-5672	872-1010
33	大仙市立大曲図書館	大仙市大曲上栄町2-16	0187-62-1012	62-1023
34	大仙市立協和図書館	大仙市協和船岡字大袋1-7	018-892-3830	892-3833
35	大仙市立西仙北図書館	大仙市刈和野字愛宕下24-1	0187-75-0099	75-0392
36	大仙市立神岡図書館	大仙市神宮寺字下川原前開102	0187-72-2501	72-4844
37	大仙市立仙北図書館	大仙市堀見内字下田茂木139	0187-69-3334	69-3339



生涯学習 Ⅲ 資料

No.	図 書 館 名	所 在 地	電 話	F A X
38	大仙市立太田図書館	大仙市太田町太田字新田下野50-3	0187-86-9460	88-2044
39	大仙市立南外図書館	大仙市南外字悪戸野127-6	0187-74-2130	74-2456
40	大仙市立中仙図書館	大仙市北長野字袴田95	0187-56-7200	56-7202
41	北秋田市鷹巣図書館	北秋田市材木町2-3	0186-62-1707	67-6211
42	北秋田市森吉図書館	北秋田市米内沢字寺ノ下16-3	0186-72-3192	72-3192
43	にかほ市立図書館こびあ	にかほ市金浦字十二林70-10	0184-32-4100	32-4105
44	にかほ市立図書館仁賀保分館	にかほ市平沢字中町79	0184-35-4711	35-4618
45	にかほ市立図書館象潟分館	にかほ市象潟町字狐森31-1	0184-43-2229	43-2586
46	仙北市立田沢湖図書館	仙北市田沢湖生保内字武蔵野105-1	0187-43-1307	43-1327
47	仙北市総合情報センター・学習資料館	仙北市角館町田町上丁23	0187-43-3333	53-2701
48	小坂町立小坂図書館	小坂町小坂字中前田54-1	0186-29-2207	29-2207
49	上小阿仁村立図書館	上小阿仁村小沢田字向川原60-3	0186-60-9000	77-3223
50	八郎潟町立図書館	八郎潟町字中田67-4	018-827-5601	827-5604
51	美郷町学友館	美郷町六郷字安楽寺122	0187-84-4920	84-3763
52	羽後町立図書館	羽後町西馬音内字本町108-1	0183-62-2205	62-2205

③青少年施設

No.	名 称	所 在 地	電 話	F A X	宿泊定員
1	秋田県青少年交流センター	秋田市寺内神屋敷3-1	018-880-2303	847-6350	99人
2	秋田県立大館少年自然の家	大館市東字岩神沢31	0186-43-3174	43-3175	196人
3	秋田県立保呂羽山少年自然の家	横手市大森町八沢木字大木屋73	0182-26-6011	26-6012	200人
4	秋田県立岩城少年自然の家	由利本荘市岩城赤平字長ヶ沢260-8	0184-74-2011	74-2012	220人
5	秋田県自然体験活動センター (あきた白神体験センター)	八峰町八森字御所の台53-1	0185-77-4455	77-4456	120人
6	秋田市太平山自然学習センター (まんたらめ)	秋田市仁別字マンタラメ227-1	018-827-2171	827-2173	188人
7	自然科学学習館	秋田市東通仲町4-1 秋田市民交流プラザ4階・5階	018-887-5330	887-5331	—
8	能代市子ども館	能代市大町10-1	0185-52-1277	52-1278	—
9	能代市勤労青少年ホーム	能代市追分町4-26	0185-55-1585	55-1585	—
10	横手市農山村体験学習交流施設 『釣りキチ三平の里』体験学習館	横手市増田町狙半内字七曲下101	0182-45-9020	45-9031	90人
11	横手市農村体験学習施設 『アイリスハウス』	横手市平鹿町浅舞字蔭沼291	0182-24-1118 (平鹿地域課)	—	50人
12	湯沢市湯沢勤労青少年ホーム	湯沢市佐竹町4-52	0183-73-1132	73-1132	—
13	湯沢市稲川勤労青少年ホーム	湯沢市稲庭町字稲庭238-1	0183-43-2001	43-2001	—
14	青少年交流施設 野鳥の家	由利本荘市東由利田代字大平8-2	0184-69-2332	69-2333	—
15	潟上市勤労青少年ホーム	潟上市天王字長沼132-21	018-873-5672	872-1010	—
16	大仙市立八乙女交流センター	大仙市長野字長野山88	0187-56-3870	56-3889	60人
17	北秋田市立合川学童研修センター	北秋田市鎌沢字石渕44	0186-78-4180	78-4091	—
18	上小阿仁村若者センター	上小阿仁村沖田面字野中278-7	0186-77-2030	—	—
19	東成瀬村青少年山の家	東成瀬村岩井川字野頭36-57	—	—	—

## ④生涯学習センター

No.	名 称	所 在 地	電 話	F A X
1	秋田県生涯学習センター	秋田市山王中島町1-1	018-865-1171	824-1799
2	上小阿仁村生涯学習センター	上小阿仁村小沢田字向川原60-3	0186-60-9000	77-3223
3	由利本荘市市民交流学習センター	由利本荘市上大野16	0184-24-4344	24-2714
4	由利本荘市鳥海学習センター	由利本荘市鳥海町栗沢字上田野4	0184-57-2881	27-6041
5	由利本荘市笹子学習センター	由利本荘市鳥海町上笹子字塚台65	0184-59-2311	59-2312
6	由利本荘市直根学習センター	由利本荘市鳥海町下直根字大谷地37	0184-58-2320	—
7	由利本荘市八塩生涯学習センター	由利本荘市東由利館合字館野10	0184-69-2028	69-2028
8	西仙北生涯学習センター	大仙市刈和野字愛宕下24-1	0187-75-1115	75-0392
9	小杉山地区生涯学習センター	大仙市土川字小杉山沢ノ内焼山1-2	0187-75-2807	—
10	湯沢市湯沢生涯学習センター	湯沢市佐竹町4-5	0183-73-1132	73-1132
11	湯沢市稲川生涯学習センター	湯沢市川連町字上平城120	0183-42-5816	42-5817
12	湯沢市雄勝生涯学習センター	湯沢市横堀字下白銀町49-1	0183-52-2113	52-2805
13	湯沢市皆瀬生涯学習センター	湯沢市皆瀬字沢梨台106	0183-46-2033	46-2133

## ⑤広域交流センター

No.	名 称	所 在 地	電 話	F A X
1	鹿角市交流センター	鹿角市花輪字荒田1-1	0186-23-7007	23-7008
2	小坂町交流センター セパーム	小坂町小坂字砂森7-1	0186-29-2069	29-4436
3	北秋田市交流センター	北秋田市材木町2-2	0186-63-2321	63-2322
4	能代山本広域交流センター	能代市字海詠坂3-2	0185-54-5300	89-4280
5	大仙市大曲交流センター	大仙市大曲日の出町2丁目7-53	0187-63-1105	63-1296
6	仙北市角館交流センター	仙北市角館町中菅沢77-30	0187-43-3320	54-1004

## ⑥女性教育施設

No.	名 称	所 在 地	電 話	F A X
1	能代市働く婦人の家	能代市追分町4-26	0185-54-8210	54-8251
2	横手市女性センター	横手市本町3-30	0182-33-3995	33-7517
3	大館市民交流センター	大館市根下戸新町6-13	0186-49-7028	49-7028

## ⑦視聴覚センター・ライブラリー

No.	名 称	所 在 地	電 話	F A X
1	秋田県生涯学習センター	秋田市山王中島町1-1	018-865-1171	824-1799
2	秋田市視聴覚ライブラリー	秋田市河辺北野田高屋字上前田表66-1 (河辺総合福祉交流センター内)	018-882-5535	882-5535
3	由利本荘市教育支援センター	由利本荘市東町15 (由利本荘市文化交流館カダーレ内)	0184-22-2509	22-2557

## ⑧博物館・美術館

No.	区分	名称	所在地	開館	電話	FAX
1	登録	秋田県立博物館	秋田市金足鳩崎字後山52	昭50	018-873-4121	873-4123
2	登録	秋田県立美術館	秋田市中通一丁目4-2	昭42	018-853-8686	836-0877
3	登録	秋田県立近代美術館	横手市赤坂字富ヶ沢62-46	平6	0182-33-8855	33-8858
4	登録	秋田市立千秋美術館	秋田市中通二丁目3-8	平元	018-836-7860	836-7862
5	登録	小坂町立総合博物館郷土館	鹿角郡小坂町小坂字中前田48-1	昭57	0186-29-4726	29-2207
6	登録	北秋田市浜辺の歌音楽館	北秋田市米内沢字寺ノ下17-4	昭63	0186-72-3014	72-3374
7	登録	大潟村干拓博物館	南秋田郡大潟村字西5-2	平12	0185-22-4113	22-4115
8	相当	秋田県立農業科学館	大仙市内小友字中沢171-4	平3	0187-68-2300	68-2351
9	相当	秋田県児童会館	秋田市山王中島町1-2	昭55	018-865-1161	865-1110
10	相当	秋田大学大学院国際資源学 研究科附属鉱業博物館	秋田市手形字大沢28-2	昭36	018-889-2461	889-2465
11	相当	雄物川郷土資料館	横手市雄物川町沼館字高畑366	昭57	0182-22-2793	22-2807
12	相当	横手市増田まんが美術館	横手市増田町増田字新町285	平7	0182-45-5569	45-5570
13	類似	秋田市大森山動物園	秋田市浜田字潟端154	昭48	018-828-5508	828-5509
14	類似	秋田市立赤れんが郷土館	秋田市大町三丁目3-21	昭60	018-864-6851	864-6854
15	類似	秋田市民俗芸能伝承館 (ねぶり流し館)	秋田市大町一丁目3-30	平4	018-866-7091	866-7095
16	類似	旧金子家住宅	秋田市大町一丁目3-31	平17	018-866-7091	866-7095
17	類似	秋田市立佐竹史料館 (令和7年2月まで休館予定)	秋田市八橋本町六丁目12-15 八橋汚水中継ポンプ場3階 (休館移転中)	平2	018-863-0770	863-0771
18	類似	久保田城御隅櫓	秋田市千秋公園1-39	平元	018-832-1298	832-1298
19	類似	旧黒澤家住宅	秋田市檜山字石塚谷地297-99	平元	018-831-0285	831-0285
20	類似	秋田市立秋田城跡歴史資料館	秋田市寺内焼山9-6	平28	018-845-1837	845-1318
21	類似	ノースアジア大学雪国民俗館	秋田市下北手桜字守沢46-1	昭61	018-836-3313	—
22	類似	仁別森林博物館	秋田市仁別務沢国有林班2林班	昭39	018-827-2322	—
23	類似	旧秋田藩主佐竹氏別邸 (如斯亭)庭園	秋田市旭川南町2-73	平29	018-834-6300	834-6312
24	類似	旧松倉家住宅	秋田市旭南二丁目7-29	令5	018-811-4003	807-5414
25	類似	井坂記念館	能代市御指南町3-6	昭47	0185-54-1289	—
26	類似	能代市子ども館	能代市大町10-1	昭62	0185-52-1277	52-1278
27	類似	二ツ井伝承ホール	能代市二ツ井町字上台1-1	昭62	0185-74-6040	—
28	類似	能代エナジウムパーク	能代市字大森山1-6	平5	0185-52-2955	52-2956
29	類似	石坂洋次郎文学記念館	横手市幸町2-10	昭63	0182-33-5052	33-5052
30	類似	後三年合戦金沢資料館	横手市金沢中野字根小屋102-4	平3	0182-37-3510	37-2119
31	類似	横手公園展望台	横手市城山町29-1	昭40	0182-32-1096	32-1096
32	類似	ほろわの里資料館	横手市大森町八沢木字宮脇74	平6	0182-32-2403 (横手市文化財保護課)	
33	類似	十字館歴史資料展示室	横手市十文字町字西上24-1	平2	0182-32-2403 (横手市文化財保護課)	42-1849
34	類似	平鹿農村文化伝承館	横手市平鹿町浅舞字上蔭沼25	昭55	0182-32-2403 (横手市文化財保護課)	
35	類似	大館郷土博物館	大館市釈迦内字獅子ヶ森1	平8	0186-43-7133	48-2512
36	類似	大館市立鳥潟会館附属郷土資料庫	大館市花岡町字根井下156	昭54	0186-46-1009	—
37	類似	比内町郷土民俗資料館	大館市比内町扇田字庚申袋8	昭56	0186-43-7141	55-3652
38	類似	大館市民舞伝習館	大館市比内町独鉦字大日堂前10	昭55	0186-56-2312	—
39	類似	大葛金山ふるさと館	大館市比内町大葛字金山沢口5-2	平11	0186-57-2324	57-2326
40	類似	公益社団法人 秋田犬保存会秋田犬博物室	大館市三ノ丸13-1	昭53	0186-42-2502	49-0085

生涯学習 III 資料

No.	区分	名 称	所 在 地	開館	電 話	F A X
41	類似	小畑勇二郎記念館	大館市早口字堤沢15-37	昭59	0186-54-2230	—
42	類似	秋田三鶏記念館	大館市釈迦内字獅子ヶ森1	平22	0186-43-7133	48-2512
43	類似	長走風穴館	大館市長走字長走362-6	平10	0186-51-2005	—
44	類似	男鹿水族館GAO	男鹿市戸賀塩浜字壺ヶ沢	平16	0185-32-2221	32-2220
45	類似	なまはげ館	男鹿市北浦真山字水喰沢地内	平11	0185-22-5050	22-5080
46	類似	若美ふるさと資料館	男鹿市野石字大場沢下1-41	平3	0185-24-9103	24-9200
47	類似	男鹿市ジオパーク学習センター	男鹿市角間崎字家ノ下452 男鹿市役所若美支所2階	平24	0185-46-4110	46-2141
48	類似	湯沢市院内銀山異人館	湯沢市上院内字小沢115	平元	0183-52-5143	52-5143
49	類似	湯沢市郷土学習資料展示施設 (ジオスタ☆ゆざわ)	湯沢市高松字上地6-2	平26	0183-55-8193	72-8515
50	類似	雄勝郡会議事堂記念館	湯沢市北荒町2-20	昭60	0183-55-8193	72-8515
51	類似	鹿角市先人顕彰館	鹿角市十和田毛馬内字柏崎3-2	昭63	0186-35-5250	35-5250
52	類似	鹿角市歴史民俗資料館	鹿角市花輪字中花輪113番地	平29	0186-22-7288	22-7288
53	類似	鹿角市鉾山歴史館	鹿角市尾去沢字獅子沢9-11	昭57	0186-22-0123	23-3217
54	類似	鹿角市出土文化財管理センター	鹿角市十和田大湯字万座13	平7	0186-37-3822	30-4303
55	類似	大湯ストーンサークル館	鹿角市十和田大湯字万座45	平14	0186-37-3822	30-4303
56	類似	本荘郷土資料館	由利本荘市石脇字弁慶川5	昭56	0184-24-3570	24-3571
57	類似	修身館	由利本荘市尾崎地内(本荘公園)	平17	0184-28-4722	28-4722
58	類似	矢島郷土文化保存伝習施設	由利本荘市矢島町七日町字羽坂64-1	昭59	0184-56-2203	55-4224
59	類似	岩城歴史民俗資料館	由利本荘市岩城亀田亀田町字 田町41 天鷲村内	昭54	0184-74-2525 (史跡保存伝承の 里天鷲村)	—
60	類似	亀田城佐藤八十八美術館	由利本荘市岩城下蛇田字高城4	平3	0184-74-2500	74-2501
61	類似	大内歴史民俗資料館	由利本荘市岩谷町字日渡100	平2	0184-65-2210	65-2841
62	類似	出羽伝承館	由利本荘市岩谷町字西越36	平13	0184-62-0505	62-0506
63	類似	鳥海山 木のおもちや館	由利本荘市町村字鳴瀬台65-1	平30	0184-74-9070	74-9079
64	類似	由利本荘市民俗芸能伝承館 「まいーれ」	由利本荘市鳥海町伏見字久保 135-9	平29	0184-44-8556	44-8559
65	類似	潟上市八郎潟漁撈用具収蔵庫	潟上市昭和久保字元木山根 118	昭36	018-853-5363	853-5277
					※潟上市教育委員会 文化スポーツ課	
66	類似	潟上市郷土文化保存伝習館 (石川翁資料館)	潟上市昭和豊川山田字家の上64	昭56	018-877-6919	—
67	類似	秋田県埋蔵文化財センター	大仙市払田字牛嶋20	昭56	0187-69-3331	69-3330
68	類似	大仙市協和自然資源等活用型 交流促進施設(大盛館)	大仙市協和荒川字川前9-1	平10	018-881-8035	—
69	類似	大仙市南外民俗資料交流館	大仙市南外字松木田193-1	平14	0187-74-2312	—
70	類似	花火伝統文化継承資料館 「はなび・アム」	大仙市大曲大町7-19	平30	0187-73-7931	73-7939
71	類似	北秋田市大太鼓の館	北秋田市綴子字大堤道下62-1	平元	0186-63-0111	63-2828
72	類似	北秋田市阿仁郷土文化保存伝承館	北秋田市阿仁銀山下新町41-22	昭61	0186-82-3658	82-3658
73	類似	北秋田市ふるさとセンター (マタギ資料館)	北秋田市阿仁打当字仙北渡道 上ミ67	平10	0186-84-2612	84-2459
74	類似	北秋田市阿仁熊牧場 (くまくま園)	北秋田市阿仁打当字陳場1-39	平元	0186-84-2626	84-2626
75	類似	北秋田市伊勢堂岱縄文館	北秋田市脇神字小ヶ田中田100-1	平28	0186-84-8710	84-8715
76	類似	鳥海鉾立ビクターセンター	にかほ市象潟町小滝字鉾立1	昭61	090-2021-0270	—
77	類似	フェライト子ども科学館	にかほ市平沢字宝田4-1	平10	0184-32-3150	32-3153
78	類似	にかほ市仁賀保勤労青少年 ホーム展示室	にかほ市平沢字中町79	昭56	0184-35-4711	35-4618
79	類似	白瀬南極探検隊記念館	にかほ市黒川字岩潟15-3	平2	0184-38-3765	38-3762

## 生涯学習 Ⅲ 資料

No.	区分	名 称	所 在 地	開館	電 話	F A X
80	類似	にかほ市象潟郷土資料館	にかほ市象潟町字狐森31-1	昭60	0184-43-2005	43-2014
81	類似	T D K歴史みらい館	にかほ市平沢字画書面15	平17	0184-35-6580	35-6853
82	類似	仙北市立角館町平福記念美術館	仙北市角館町表町上丁4-4	昭63	0187-54-3888	54-3890
83	類似	仙北市立角館樺細工伝承館	仙北市角館町表町下丁10-1	昭53	0187-54-1700	54-1701
84	類似	仙北市田沢湖クニマス未来館	仙北市田沢湖潟字ヨテコ沢4	平29	0187-49-8131	49-8151
85	類似	八森ぶなっこランド	八峰町八森字三十釜144-1	平2	0185-77-3086	88-8075
86	類似	白神山地世界遺産センター (藤里館)	藤里町藤琴字里栗63	平10	0185-79-3001	79-3005
87	類似	藤里町歴史民俗資料館	藤里町藤琴字下湯の沢29	昭53	0185-79-1327	79-2227
					※藤里町教育委員会	生涯学習係
88	類似	三種町琴丘歴史民俗資料館 (縄文の館・三種の館)	三種町鹿渡字東小瀬川51番地内	昭63	0185-87-2113	87-3052
89	類似	三種町山本ふるさと文化館	三種町森岳字東堤沢72-44	平7	0185-83-3211	—
90	類似	文化の館	五城目町上樋口字山田沢156-1	平7	018-852-5290	—
91	類似	杉沢交流センター友愛館	五城目町馬場目字杉沢下台59-1	平22	018-853-2320	853-2446
92	類似	五城目町森林資料館(五城目城)	五城目町字兔品沢62-2	昭60	018-852-3110	—
93	類似	八郎潟町地域史料館	八郎潟町浦大町字天道田100-2	平27	018-893-5848	—
94	類似	井川町歴史民俗資料館	井川町北川尻字海老沢樋ノ口79-2	昭55	018-874-4422	874-2924
95	類似	美郷町学友館	美郷町六郷字安楽寺122	昭61	0187-84-4040	84-3763
96	類似	美郷町歴史民俗資料館・ 佐々木毅記念室	美郷町畑屋字高野5-1	平27	0187-88-8706	—
97	類似	羽後町歴史民俗資料館	羽後町西馬音内字上川原30-1	平3	0183-62-5004	55-8177
98	類似	羽後町民話伝承館	羽後町貝沢字柳原188-1	平6	0183-62-5540	62-5540
99	類似	天馬美術館	羽後町野中字水無19-1	平11	0183-62-0008	—
100	類似	羽後町西馬音内盆踊り会館	羽後町西馬音内字本町108-1	平17	0183-78-4187	62-2205
101	類似	東成瀬村ふる里館	東成瀬村田子内字上野67-2	平元	0182-47-2241	23-7720
102	類似	東成瀬村まるごと自然館	東成瀬村椿川字堤31-2	平16	0182-47-2362	47-2382

## ⑨文化会館等

No.	名 称	所 在 地	開館	電 話	F A X
1	あきた芸術劇場ミルハス	秋田市千秋明徳町2-52	令4	018-838-5822	838-5825
2	秋田県総合生活文化会館 (アトリオン)音楽ホール	秋田市中通2-3-8	平元	018-836-7800	836-7808
3	秋田県児童会館	秋田市山王中島町1-2	昭55	018-865-1161	865-1110
4	秋田市文化創造館	秋田市千秋明徳町3-16	令3	018-893-5656	893-5659
5	能代市文化会館	能代市追分町4-26	昭55	0185-54-8141	54-8145
6	能代市二ツ井公民館	能代市二ツ井町字下野家後49	昭52	0185-73-2590	73-2591
7	横手市民会館	横手市南町13-1	昭43	0182-32-3136	32-7871
8	横手ふれあいセンターかまくら館	横手市中央町8-12	平3	0182-33-7111	33-7113
9	秋田ふるさと村ドーム劇場	横手市赤坂字富ヶ沢62-46	平6	0182-33-8800	33-8889
10	ほくしか鹿鳴ホール	大館市字桜町南45-1	昭57	0186-49-7066	49-7069
11	男鹿市民文化会館	男鹿市船川港船川字海岸通り2号14-5	昭55	0185-23-2251	23-2253
12	湯沢市湯沢文化会館	湯沢市字沖鶴103-1	昭54	0183-72-2121	72-2123
13	湯沢市稲川カルチャーセンター	湯沢市川連町字大関下6	平14	0183-78-5557	78-5557
14	湯沢市雄勝文化会館(オービオン)	湯沢市横堀字白銀町49-1	平8	0183-52-2112	52-5666
15	鹿角市文化の杜交流館コモッセ	鹿角市花輪字八正寺13	平27	0186-30-1504	23-5740
16	由利本荘市文化交流館カダーレ	由利本荘市東町15	平23	0184-22-2500	22-3376
17	大仙市大曲市民会館	大仙市大曲日の出町2-6-50	平6	0187-63-8766	63-6102
18	大仙市立大曲中央公民館	大仙市大曲日の出町2-6-60	昭57	0187-63-8766	63-6102
19	大仙市中仙市民会館(ドンパル)	大仙市北長野字袴田95	平15	0187-56-7201	56-7202
20	大仙市協和市民センター(和ピア)	大仙市協和船岡字大袋1-7	平11	018-892-3820	892-3822
21	大仙市まほろば唐松中世の館	大仙市協和境字唐松岳44番地の2地内	平2	018-892-3500	—
22	大仙市仙北ふれあい文化センター	大仙市堀見内字元田茂木7-1	平6	0187-69-3333	69-2106
23	北秋田市文化会館(ファルコン)	北秋田市材木町2-3	平3	0186-62-3311	62-2337
24	にかほ市仁賀保勤労青少年ホーム	にかほ市平沢字中町79	昭56	0184-35-4711	35-4618
25	仙北市民会館	仙北市田沢湖生保内字武蔵野105-1	昭55	0187-43-3143	43-1327
26	小坂町康楽館	小坂町小坂鉦山字松ノ下2	明43	0186-29-3732	29-3219
27	上小阿仁村生涯学習センター	上小阿仁村小沢田字向川原60-3	平11	0186-60-9000	77-3223
28	八峰町文化交流センター(ファガス)	八峰町八森字中浜196-1	平7	0185-77-3700	74-5290
29	三種町山本ふるさと文化館	三種町森岳字東堤沢72-44	平7	0185-83-3211	—
30	八郎潟町えきまえ交流館(はちパル)	八郎潟町字中田67-4	平27	018-827-5600	—
31	美郷町公民館(まなびおん美郷)	美郷町飯詰字北中島37-1	平8	0187-84-4915	83-2451
32	羽後町文化交流施設(美里音)	羽後町貝沢拾三本塚111-1	平22	0183-62-2098	62-2098

## 3 関係団体

### (1) 生涯学習・社会教育関係団体

団体名	連絡先	設立 年度	会員数 (団体)	主な事業内容
秋田県PTA連合会	〒010-0955 秋田市山王中島町1-1 生涯学習センター内 Tel 018-864-8975 Fax 018-824-7935	昭24	55,145 (284)	○小中PTA会長会議 ○県PTA研究大会 ○会報の発行
秋田県高等学校 PTA連合会	〒010-0955 秋田市山王中島町1-1 生涯学習センター内 Tel 018-863-6681 Fax 018-863-8360	昭26	20,936 (63)	○地区交流大会 ○母親会員交流会 ○会報の発行
秋田県特別支援学校 PTA連合会	〒010-1407 秋田市上北手百崎字諏訪ノ 沢3-127 県立秋田きらり支援学校 Tel 018-889-8573 Fax 018-889-8575	昭52	1,229 (16)	○学校展 ○会報発行
日本ボーイスカウト 秋田県連盟	〒011-0905 秋田市寺内神屋敷3-1 青少年交流センター内 Tel 018-857-0068 Fax 018-862-0068	昭26	153 (6)	○指導者研修会 ○防災キャンプ ○機関誌発行
ガールスカウト 秋田県連盟	〒011-0905 秋田市寺内神屋敷3-1 青少年交流センター内 Tel 018-880-2304 Fax 018-847-6350	平3	62 (3)	○ガールスカウトの日 ○デイキャンプ ○パープルライト運動
日本海洋少年団 秋田県連盟	(県連盟としての活動休止中)	昭44		
秋田県連合青年会	〒011-0905 秋田市寺内神屋敷3-1 青少年交流センター内 Tel 018-880-2304 Fax 018-847-6350	昭21	0	○県青年大会 ○県青年問題研究集会
秋田県博物館等 連絡協議会	〒010-0124 秋田市金足鳩崎字後山52 Tel 018-873-4121 Fax 018-873-4123	昭55	(53)	○研修会 ○実務担当者研修会
秋田県地域婦人団体 連絡協議会	〒010-0001 秋田市中通2-3-8 アトリオン6階 Tel 018-836-7843 Fax 018-836-7845	昭25	11,011 (117)	○北海道東北ブロック 地域婦人団体研究会 ○県地域婦人会大会 ○機関誌発行
秋田県ユネスコ 連絡協議会	〒010-0862 秋田市手形田中7-56 (会長 菅原 展子) Tel 018-835-2708 Fax 018-835-2708	昭38	92 (2)	○県内ユネスコ協会 間の連絡連携 ○県内ユネスコ協会 の育成強化
秋田県社会教育委員 連絡協議会	〒010-8580 秋田市山王三丁目1-1 教育庁生涯学習課内 Tel 018-860-5184 Fax 018-860-5816	昭46	272 (26)	○地区研修会 ○調査・研究事業
秋田県公民館連合会	〒010-8580 秋田市山王三丁目1-1 教育庁生涯学習課内 Tel 018-860-5184 Fax 018-860-5816	昭24	(9)	○全県公民館大会 ○公民館職員研修会 ○調査・研究事業
秋田県社会教育主事 連絡協議会	〒010-8580 秋田市山王三丁目1-1 教育庁生涯学習課内 Tel 018-860-5184 Fax 018-860-5816	昭45	(3)	○地区研修会 ○県研修会
秋田県生涯学習奨励員 協議会	〒010-8580 秋田市山王三丁目1-1 教育庁生涯学習課内 Tel 018-860-5183 Fax 018-860-5816	昭51	585 (9)	○市町村会長会議 ○活動発表研究会 ○地区主管事業

会員数および(団体数)は令和4年度

## (2) 読書活動支援団体

No.	団体名	活動拠点	所属施設等	連絡先
1	秋田県立図書館ボランティア	秋田県立図書館	秋田県立図書館	018-866-8400
2	秋田県子ども読書支援センター支援員の会	秋田県子ども読書支援センター		
3	秋田おはなしスタート	全県域		018-832-3033
4	グループ森の実	秋田市内		018-832-3033
5	明德館ボランティアの会	秋田市立中央図書館明德館 (きららとしょかん明德館)	きららとしょかん明德館	018-832-9220
6	明德館こんわ会			
7	あおむしイングリッシュ	秋田市立中央図書館明德館文庫 (フォンテ文庫)		
8	パンダのえほん修理屋さん			
9	めるへんくらぶ			
10	河辺分館ボランティア「おはなしの会ポタミ」	秋田市立中央図書館明德館河辺分館(きららとしょかん明德館河辺分館)	きららとしょかん明德館河辺分館	018-881-1202
11	土崎図書館ボランティアおはなしの会	秋田市立土崎図書館(きららとしょかん土崎図書館)	きららとしょかん土崎図書館	018-845-0572
12	土崎図書館友の会			
13	土崎図書館朗読ボランティアかもめ			
14	土崎図書館朗読ボランティアはまなす			
15	おはなしのしずく	秋田市立新屋図書館(きららとしょかん新屋図書館)	きららとしょかん新屋図書館	018-828-4215
16	おはなし会「つくしんぼ」	秋田市立雄和図書館(きららとしょかん雄和図書館)	きららとしょかん雄和図書館	018-886-2853
17	読み聞かせグループ 星とたんぼぼ	秋田市内小学校 ケアホーム	きのね心の健康クリニック	018-853-1198
18	図書館ボランティア「ホワイトブックス」	能代市立能代図書館	能代図書館	0185-54-1114
19	朗読劇グループ「ジャングルジム」			
20	はらぺこあおむし	能代市立二ツ井図書館	二ツ井図書館	0185-88-8853
21	いちばん星			
22	おはなし大すきの会	横手市立横手図書館	横手図書館	0182-32-2662
23	おはなしカラコロンますだ	横手市立増田図書館	増田図書館	0182-45-5559
24	おはなしぼぼポ	横手市立十文字図書館	十文字図書館	0182-42-1345
25	れんげ草の会	横手市立雄物川図書館	雄物川図書館	0182-22-2300
26	大森おはなし会	横手市立大森図書館	大森図書館	0182-56-4180
27	おはなしの森	大館市立栗盛記念図書館 大館市立花矢図書館	栗盛記念図書館	0186-42-2525
28	こでまりの会	大館市内		
29	ミラクルバナナ			
30	読み聞かせカルテット	大館市立比内図書館	比内図書館	0186-43-7142
31	ドリームライブラリー	大館市立田代図書館	田代図書館	0186-43-7127
32	来聞(きき)の会	大館市内	—	—
33	虹の会	男鹿市立図書館	男鹿市立図書館	0185-23-2552
34	ピーチクラブ	地区内小学校		
35	おはなしボランティア「みんなの森」	湯沢市立湯沢図書館	湯沢図書館	0183-73-3040



## 生涯学習 Ⅲ 資料

No.	団体名	活動拠点	所属施設等	連絡先
36	おはなしの会「ひまわり」	湯沢市稲川カルチャーセンター	稲川カルチャーセンター	0183-78-5557
37	おはなしはあと	湯沢市立雄勝図書館	雄勝図書館	0183-52-5387
38	古典読書会	鹿角市立立山文庫継承十和田図書館	十和田図書館	0186-35-3239
39	十和田史談会（郷土を語る会）			
40	十和田高校ボランティア部			
41	読み聞かせサークル「そよ風」	鹿角市立花輪図書館	花輪図書館	0186-23-4471
42	おはなしくれよん			
43	鹿角民話の会どっとはらえ			
44	花輪「古典を読む会」	鹿角市花輪市民センター	花輪市民センター	0186-23-3351
45	ママの本棚	鹿角市子ども未来センター	子ども未来センター	0186-30-0855
46	おはなしビタフル	鹿角市立柴平小学校	柴平小学校	0186-30-2660
47	本荘読書会	由利本荘市文化交流館カダレ	中央図書館	0184-22-4900
48	本荘お母さん読書会			
49	ゆづり葉読書会			
50	国境なき話し手	自宅	中央図書館	0184-22-4900
51	ゆりかごの会			
52	おはなしグループ にじ			
53	岩城図書館読み聞かせボランティア星のひとみ	由利本荘市ウェーブ岩城	岩城図書館	0184-73-3673
54	岩城小読み聞かせの会	由利本荘市立岩城小学校		
55	つくしんぼ	由利本荘市由利図書館	由利図書館	0184-53-2121
56	民話サークル			
57	朗読ボランティアそよ風	由利本荘市西目公民館「シーガル」	西目公民館	0184-33-2315
58	すずめの巣	由利本荘市出羽伝承館	出羽伝承館	0184-62-0505
59	読み聞かせのちょうかい	由利本荘市鳥海公民館	鳥海公民館	0184-57-2881
60	読み聞かせグループつばさ	自宅	東由利教育学習課	0184-69-2310
61	葦の会	潟上市図書館	潟上市図書館	018-878-6688
62	ほんごう読書サークル	本郷自治会館		
63	出戸読書会	出戸地区コミュニティセンター		
64	マーブル読書会	潟上市図書館		
65	古典に親しむ会			
66	童話の会紙ふうせん			
67	おはなしポケット			
68	昭和おはなし会	潟上市図書館昭和分館		
69	大曲図書館ボランティア	大仙市立大曲図書館	大曲図書館	0187-62-1012
70	お話ボランティア「そよかぜ」	大仙市立西仙北図書館	西仙北図書館	0187-75-0099
71	図書館ボランティア「そよかぜ」	大仙市立仙北図書館	仙北図書館	0187-69-3334
72	いろいろの会	大仙市立太田図書館	太田図書館	0187-88-9460

生涯学習 Ⅲ 資料

No.	団体名	活動拠点	所属施設等	連絡先
73	読み聞かせボランティア「ほたるの会」	大仙市立中仙図書館	中仙図書館	0187-56-7200
74	ボランティア「ふきのとう」	大仙市立協和図書館	協和図書館	018-892-3830
75	南外図書館ボランティア「スキップ」	大仙市立南外図書館	南外図書館	0187-74-2130
76	神岡図書館ボランティア	大仙市立神岡図書館	神岡図書館	0187-72-2501
77	図書館ボランティアたまたまばこ	北秋田市鷹巣図書館	—	0186-62-1707
78	はなしっこの会	北秋田市阿仁公民館	—	0186-82-2220
79	にじいろぱれっと	北秋田市森吉図書館	—	0186-72-3192
80	おはなしピッコロ	北秋田市合川公民館	—	0186-78-2114
81	北秋田市読み聞かせ隊「おはなしどんどこ」	北秋田市内	—	—
82	クローバーZ	北秋田市内	—	—
83	朗読ボランティア「いずみ」	にかほ市象潟公民館	にかほ市立図書館こぴあ	0184-32-4100
84	読み聞かせボランティア「いぶき」	にかほ市立図書館		
85	おはなしボランティア「うさぎのみみ」	仙北市総合情報センター・学習資料館	仙北市総合情報センター・学習資料館	0187-43-3333
86	ひまわりの会	仙北市中央公民館	中央公民館	0187-43-3535
87	おはなしの会「アトリエ」	仙北市立田沢湖図書館	田沢湖図書館	0187-43-1307
88	おはなしぼっくす	小坂町立小坂図書館	小坂図書館	0186-29-2207
89	ブックスカフェ			
90	お話ハーモニー	上小阿仁村立図書館	上小阿仁村立図書館	0186-60-9000
91	八竜図書ボランティアグループ「はみんぐ」	三種町八竜公民館	八竜公民館	0185-85-2177
92	山本地区読み聞かせの会「あのねのネ」	三種町山本公民館	山本公民館	0185-83-2353
93	琴丘地区図書ボランティア「大空」	三種町琴丘公民館	琴丘公民館	0185-87-2113
94	おはなしの会「かもめ」	八峰町文化交流施設「ファガス」	ファガス	0185-77-3700
95	やまゆり読書会	五城目町民センター	五城目町民センター	018-852-4411
96	お話ポシェット	町内小中学校		
97	ウェブの会	社会福祉施設		
98	五城目おはなし会	地域図書室「わーくる」		
99	あざみ読書会	八郎潟町立図書館	八郎潟町立図書館	018-827-5601
100	漁火読書会			
101	ボランティアグループ「こはぜ」	井川町公民館	井川町公民館	018-874-4422
102	大潟村図書ボランティアコロポックル	大潟村公民館	大潟村公民館	0185-45-2611
103	おはなしの会「しゃぼんだま」	美郷町学友館	美郷町学友館	0187-84-4040
104	おはなし「紙ひこうき」			
105	わくわくおはなし「夢ふうせん」			
106	絵本とあそぼの会	羽後町立図書館	羽後町立図書館	0183-62-2205
107	読みかたりグループつくしんぼ	東成瀬公民館図書室	なるせっ子夢センター（なるせ児童館）	0182-38-8711

## (3) 体験活動支援団体

No.	団体名	活動拠点	団体所在地	連絡先
1	あきた森づくり活動 サポートセンター	全県	秋田市河辺戸島字上祭沢38-4	018-882-5570
2	秋田県自然観察指導員連絡協議会	全県	五城目町西磯ノ目1-2-25 (事務局：工藤兼雄美様方)	018-852-4018
3	秋田県レクリエーション協会	全県	秋田市寺内神屋敷3-1 (県青少年交流センター内)	018-847-6143
4	日本野鳥の会秋田県支部	全県	秋田市川尻上野町5-24 (事務局：加藤正敏様方)	090-2602-8589
5	秋田マリンダイビング	全県	秋田市広面字野添66	018-832-7355
6	秋田市西部地域サークル 連絡協議会	秋田市西部地区	秋田市西部 市民サービスセンター	018-828-4217
7	南内越アドベンチャースクール	由利本荘市	由利本荘市畑谷字大坪 122-1	090-7792-4241
8	出戸ッ子ドキドキ出戸浜探検隊	潟上市天王	潟上市天王字北野301-9 (中川様方)	018-878-6280
9	NPO法人草木谷を守る会	中央地区	潟上市昭和久保字堤の上61	070-5324-8350
10	自然観察ニカホの会	本荘由利地区	にかほ市平沢字館ヶ森15-2 (会長宅)	0184-37-3028
11	特定非営利活動法人 かづのふるさと学舎	鹿角市	鹿角市十和田大湯字白沢 45-1	0186-30-4021
12	十和田八幡平 まちの案内人協議会	鹿角市	鹿角市花輪字新田町11-4 十和田八幡平観光物産協会内	0186-23-2019
13	鹿角紫根染・茜染研究会	鹿角市	鹿角市花輪字沢小路11 (会長方)	080-3190-3988
14	みちのく砂金研究会	大館市	大館市谷地町後11	0186-42-2963
15	大館自然の会	大館市	大館市根下戸町5-8	0186-42-2584
16	大館市まるごと体験推進協議会	大館市	大館市字三ノ丸13-19	0186-43-7042
17	NPO法人冒険の鍵クーン	北秋田市	北秋田市米内沢字寺ノ下8-28	0186-72-3168
18	あそび体験活動ボランティア この指とまれ	北秋田市	北秋田市鷹巣字北中家下50-3	0186-63-1739
19	白神ネイチャー協会	八峰町	八峰町八森字三十釜133-1	0185-70-4211
20	八峰町白神ガイドの会	八峰町	八峰町八森字三十釜133-1	0185-70-4211
21	八峰白神ジオパークガイドの会	八峰町	八峰町峰浜目名潟字目長田118	0185-76-4605
22	のしろ檜山周辺歴史ガイドの会	能代市	能代観光協会	0185-88-8802
23	おとも自然の会	能代市	能代市中和2-5-6	0185-52-0601
24	風の松原ガイドの会	能代市	能代観光協会	0185-88-8802
25	きみまちカヌー倶楽部	能代市二ツ井町	能代市二ツ井町梅内字石田28	0185-73-6239
26	秋田白神ガイド協会	藤里町	藤里町藤琴字里栗38-2 「白神山地 森のえき」内	0185-79-2518

生涯学習 Ⅲ 資料

No.	団体名	活動拠点	団体所在地	連絡先
27	小坂町野外活動クラブ	小坂町	小坂町交流センター セパーム	0186-29-2069
28	ほろっとキッズ	県南地区	横手市雄物川町沼館 字千刈田2 (沼館保育園内)	0182-22-4511
29	大仙市子ども囲碁普及指導者会	大仙市	大仙市教育委員会	0187-63-1111
30	平鹿町熱気球クラブ	横手市平鹿町	浅舞生涯学習センター	0182-24-1340
31	増田ネイチャークラブ	横手市	横手市増田町狙半内字七曲下101 (釣りキチ三平の里体験学習館内)	0182-45-9020
32	湯沢おやじの会	湯沢市	湯沢市桜通り 1-52	0183-72-3214



## 4 生涯学習・社会教育関係年間行事予定一覧

## (1) 生涯学習課

4 月			5 月			
1	土		1	月	・オーダーメイド留学 (北秋田市・五城目町)	
2	日		2	火		
3	月		3	水		憲法記念日
4	火	【北】北社教協臨時役員会	4	木		みどりの日
5	水	【南】第1回合同会議	5	金		こどもの日
6	木	【北】第1回県北指導主事会議・ 社教連絡会議	6	土		
7	金	県生涯学習・社会教育関係職員 会議① 社会教育アドバイザー会議①	7	日		
8	土		8	月		
9	日		9	火		
10	月	【北】学校訪問説明会	10	水		新任職員等基礎研修 (YouTube限定配信開始日)
11	火	秋田県小・中学校長等連絡協 議会(午後)	11	木		【北】第2回県北指導主事会議・ 社教連絡会議
12	水		12	金		県社教主事連総会・役員会① 県社会教育委員連絡協議会評 議員会・役員会②
13	木	全県指導主事等連絡協議会 第1回主任指導主事等代表者会 議	13	土		
14	金	市町村教育委員会生涯学習・社 会教育主管課長会議 中央社教主事協議会役員会①	14	日		
15	土		15	月		
16	日		16	火		
17	月		17	水		
18	火	課・事務所等連絡会議① 全国学力・学習状況調査	18	木		
19	水		19	金		県庁出前講座担当者研修会①
20	木	少年自然の家等指導者研修(岩 城～21日)	20	土		
21	金	【北】北社教協総会・研修会	21	日		
22	土	県立美術館特別展「乙女デザイ ン」(~7/2) 近代美術館特別展「縄文写真 展」(~6/30)	22	月		【南】確かな学力 I
23	日		23	火		秋田県図書館長会議
24	月		24	水		
25	火		25	木		家庭教育支援指導者等研修会 ①
26	水	県社会教育委員連絡協議会役 員会①	26	金		
27	木	ネットパトロール事業に係る検討 会議①	27	土		
28	金	県公連理事・評議員会①	28	日		
29	土	昭和の日	29	月		
30	日		30	火		
			31	水		学校・家庭・地域連携協議会① (兼)県主事連・県社教員連第1 回研修会

6 月			7 月		
1	木		1	土	県立博物館特別展「人形博覧会」(~8/27)
2	金		2	日	
3	土		3	月	
4	日		4	火	県公連理事会②
5	月		5	水	
6	火	【南】放課後支援者研修会(大仙・仙北・美郷)	6	木	課・事務所等連絡会議②
7	水	【北】初任者研修事務所研修Ⅰ	7	金	地域連携コンソーシアム①
8	木		8	土	県立美術館特別展「北斎漫画」(~9/10) 近代美術館特別展「三の丸尚蔵館収蔵品展」(~9/3)
9	金	【北】放課後支援者研修会(大館会場)	9	日	
10	土		10	月	
11	日		11	火	国社研社会教育主事講習[A](~8/30)
12	月		12	水	
13	火	【南】放課後支援者研修会(横手・湯沢雄勝)	13	木	
14	水	【北】放課後支援者研修会(能代会場) 「体験の風をおこそう」運動推進委員会①	14	金	家庭教育支援指導者等研修会②
15	木	図書館司書専門講座(~28日)	15	土	
16	金	県社会教育委員の会議①	16	日	
17	土		17	月	海の日
18	日		18	火	
19	月		19	水	市町村立図書館・公民館図書室職員初任者研修会②
20	火		20	木	県社教主事連役員会②
21	水	市町村立図書館・公民館図書室職員初任者研修会① 地域学校協働活動推進員・地域連携担当教職員等研修会①	21	金	市町村・公民館等職員専門研修①
22	木	【中央】放課後支援者研修会①(生涯学習センター)	22	土	
23	金		23	日	
24	土		24	月	北東北地区社会教育主事講習(7/24~8/18)
25	日		25	火	【南】小・中初任者研修PA研修
26	月		26	水	【北】初任者研修事務所研修PA研修 学校図書館職員等研修会
27	火		27	木	
28	水	【南】秋田県生徒指導推進会議	28	金	
29	木	【中央】放課後支援者研修会②(由利本荘市シーガル)	29	土	
30	金	社会教育主事講習事前研修	30	日	
			31	月	

8 月			9 月			
1	火	【北】地域学校協働活動推進員・地域連携担当教職員等研修会②	1	金	・社会教育主事講習事後研修	
2	水	【中央】地域学校協働活動推進員・地域連携担当教職員等研修会②	2	土		
3	木	【北】教育課程研究協議会、体育・保健体育指導者研修会 【南】小・中教育課程研究協議会	3	日		
4	金	【北】教育課程研究協議会、体育・保健体育指導者研修会 【南】小・中教育課程研究協議会	4	月		
5	土		5	火		県社会教育委員の会議②
6	日	【中央】読み聞かせボランティア養成講座	6	水		【南】第2回合同会議
7	月	【中央】読み聞かせボランティア養成講座 【南】読み聞かせボランティア養成講座①	7	木		
8	火	【南】読み聞かせボランティア養成講座②	8	金		
9	水	【南】小・中学校等特別支援教育コーディネーター地区別連携協議会	9	土		近代美術館特別展「歌川国芳展」(~11/5)
10	木		10	日		
11	金	山の日	11	月		
12	土		12	火		
13	日		13	水		
14	月		14	木		
15	火		15	金		
16	水		16	土		県立美術館特別展「旅する画家展」(~11/12)
17	木		17	日		
18	金		18	月		敬老の日
19	土		19	火		
20	日		20	水		市町村立図書館・公民館図書室職員研修会①
21	月	【北】第3回県北指導主事会議・社教連絡会議	21	木		家庭教育支援指導者等研修会③
22	火		22	金		
23	水	「共に学び・生きる共生社会コンファレンス」秋田大会	23	土		秋分の日
24	木	北海道・東北ブロック生涯学習・社会教育主管課長会議(~25日)	24	日		
25	金		25	月		
26	土	【北】読み聞かせボランティア養成講座①(栗盛記念図書館)	26	火		
27	日	【北】読み聞かせボランティア養成講座②(栗盛記念図書館)	27	水		
28	月		28	木		
29	火		29	金		
30	水	市町村・公民館等職員専門研修②	30	土		
31	木					



10 月			11 月		
1	日		1	水	県庁出前講座担当者研修会②
2	月		2	木	
3	火		3	金	文化の日 【北】ビブリオバトル能代大会
4	水	市町村・公民館等職員専門研修③	4	土	
5	木		5	日	
6	金	秋田県図書館大会	6	月	
7	土	県立美術館特別講座 「高階秀爾 名画を読み解く」	7	火	
8	日		8	水	第65回全国社会教育研究大会 (宮崎県～10日)
9	月	スポーツの日	9	木	第73回秋田県公民館大会(仙北 地域公連)
10	火		10	金	秋田県生涯学習・社会教育研究 大会
11	水	【北】初任者研修事務所研修Ⅱ	11	土	【南】ビブリオバトル湯沢大会
12	木	社会教育主事専門講座 (～17日)	12	日	
13	金	全国公民館研究集会・東北地区 公民館大会・令和5年度東北地 区社会教育研究大会(仙台市) ※1日開催	13	月	
14	土	ビブリオバトル由利本荘大会	14	火	
15	日	ビブリオバトル秋田大会	15	水	
16	月		16	木	家庭教育支援指導者等研修会 ④
17	火		17	金	
18	水	「全国社会教育主事の会」研究 交流会	18	土	県立美術館特別展「ナショナル ジオグラフィック展」(～R5. 1/21)
19	木		19	日	
20	金		20	月	
21	土		21	火	【南】地域学校協働活動推進員・ 地域連携担当教職員等研修会 ②
22	日		22	水	
23	月		23	木	勤労感謝の日 ビブリオバトル秋田県大会
24	火		24	金	
25	水		25	土	
26	木		26	日	
27	金		27	月	【北】第4回県北指導主事会議・ 社教連絡会議
28	土	【北】ビブリオバトル北鹿大会 【南】ビブリオバトル横手大会	28	火	
29	日	【南】ビブリオバトル大仙大会	29	水	地域連携コンソーシアム② 市町村立図書館・公民館図書室 職員研修会②
30	月		30	木	
31	火				

12 月			1 月		
1	金	県社会教育委員連絡協議会役員会③	1	月	元日
2	土		2	火	
3	日		3	水	
4	月		4	木	仕事始め
5	火		5	金	
6	水	学習状況調査(小)	6	土	
7	木	学習状況調査(中)	7	日	
8	金	第2回全県指導主事等連絡協議会及び主任指導主事等代表者会議	8	月	成人の日
9	土		9	火	
10	日		10	水	
11	月		11	木	
12	火		12	金	国社研社会教育主事講習[B](~2/16)
13	水	【北】第5回県北指導主事会議・社教連絡会議	13	土	
14	木	課・事務所等連絡会議③	14	日	
15	金		15	月	【北】第6回県北指導主事会議・社教連絡会議
16	土		16	火	
17	日		17	水	県社会教育委員の会議③
18	月		18	木	
19	火		19	金	【南】確かな学力Ⅱ
20	水		20	土	
21	木		21	日	
22	金		22	月	
23	土		23	火	
24	日		24	水	第3回主任指導主事等代表者会議 「体験の風をおこそう」運動推進委員会②
25	月		25	木	
26	火		26	金	学校・家庭・地域連携協議会②
27	水		27	土	
28	木	仕事納め	28	日	
29	金		29	月	
30	土		30	火	【北】第7回県北指導主事会議・社教連絡会議
31	日		31	水	地域連携コンソーシアム③

2 月			3 月		
1	木		1	金	
2	金	県生涯学習・社会教育関係職員 会議② 社会教育アドバイザー会議②	2	土	
3	土		3	日	
4	日		4	月	
5	月		5	火	高校入学者選抜1次
6	火		6	水	【北】社会教育関係職員研修会
7	水		7	木	
8	木	ネットパトロール事業に係る検討 会議②	8	金	
9	金		9	土	
10	土		10	日	
11	日	建国記念の日	11	月	
12	月	振替休日	12	火	
13	火		13	水	県社教主事連役員会③
14	水		14	木	
15	木	【北】第8回県北指導主事会議・ 社教連絡会議	15	金	
16	金		16	土	
17	土		17	日	
18	日		18	月	
19	月		19	火	
20	火		20	水	春分の日
21	水		21	木	
22	木	県公連理事会③	22	金	
23	金	天皇誕生日	23	土	
24	土		24	日	
25	日		25	月	
26	月		26	火	
27	火		27	水	
28	水	県社会教育委員連絡協議会役 員会④	28	木	
29	木		29	金	
			30	土	
			31	日	

## (2) 教育事務所・出張所

月	事業名	期日	場所
学校・家庭・地域連携総合推進事業			
4			
5			
6	第1回県北地区放課後支援者研修会	9日(金)	大館市立中央公民館
	第2回県北地区放課後支援者研修会	14日(水)	能代山本広域交流センター
	第1回県南地区放課後支援者研修会	6日(火)	大曲交流センター
	第2回県南地区放課後支援者研修会	13日(火)	浅舞地区交流センター
	第1回中央地区放課後支援者研修会	22日(木)	県生涯学習センター
	第2回中央地区放課後支援者研修会	29日(木)	由利本荘市シーガル
8	第2回地域学校協働活動推進員・地域連携担当教職員等研修会(県北地区)	1日(火)	北秋田市民ふれあいプラザ
	第2回地域学校協働活動推進員・地域連携担当教職員等研修会(中央地区)	2日(水)	県生涯学習センター
9			
10			
11	第2回地域学校協働活動推進員・地域連携担当教職員等研修会(県南地区)	21日(火)	浅舞地区交流センター
12			
1			
2			
3			

## (3) 国立教育政策研究所社会教育実践研究センター関係

月	事業名	期日	場所
4			国立教育政策研究所 社会教育実践研究センター
5	全国生涯学習センター等研究交流会	26日(金)	
6	図書館司書専門講座	15日(木)～28日(水)	
7	社会教育主事講習[A]	11日(火)～8月30日(水)	
8	新任図書館長研修		
9	ミュージアム・トップマネジメント研修	27日(水)～29日(金)	
10	社会教育主事専門講座	12日(木)～17日(火)	
	「全国社会教育主事の会」研究交流会	18日(水)	
	地域教育力を高めるボランティアセミナー	31日(火)	
11	公民館職員専門講座	16日(木)～21日(火)	
12			
1	社会教育主事講習[B]	12日(金)～2月16日(金)	
2			
3			

## (4) 秋田県生涯学習・社会教育団体

月	事業名	期日	場所
4	秋田県生涯学習奨励員協議会 第1回役員会・理事会	25日(火)	生涯学習センター
	秋田県社会教育委員連絡協議会第1回役員会	26日(水)	秋田地方総合庁舎
	秋田県公民館連合会理事・評議員会	28日(水)	秋田地方総合庁舎
5	秋田県子ども会育成連合会 総会	9日(火)	生涯学習センター
	秋田県社会教育委員連絡協議会評議員会・第2回役員会	12日(金)	生涯学習センター
	秋田県社会教育主事連絡協議会総会・第1回役員会	12日(金)	生涯学習センター
	日本ボーイスカウト秋田県連盟 総会	14日(日)	秋田市
	ガールスカウト秋田県連盟総会	21日(日)	青少年交流センター
	秋田県地域婦人団体連絡協議会総会	23日(火)	アトリオン
	秋田県生涯学習奨励員協議会 総会・研修会	24日(水)	生涯学習センター
	秋田県高等学校PTA連合会定時総会	26日(金)	ホテルメトロポリタン秋田
	秋田県社会教育主事連絡協議会第1回研修会	31日(水)	生涯学習センター
6	秋田県PTA連合会定期総会	2日(金)	イヤタカ
	秋田県特別支援学校PTA連合会総会	2日(金)	秋田きらり支援学校
7	秋田県公民館連合会第2回理事会	4日(火)	秋田地方総合庁舎
	市町村生涯学習奨励員協議会 会長会議	13日(木)	生涯学習センター
	生涯学習奨励員「基礎講座」	13日(木)	生涯学習センター
	秋田県社会教育主事連絡協議会第2回役員会	20日(木)	秋田地方総合庁舎
	秋田県青年大会	未定	未定
8	秋田県ジュニアリーダー研修会・指導者研修会	4日(金)～6日(日)	あきた白神体験センター
	第71回秋田県地域婦人会大会	30日(水)	ミルハス
9	秋田県高等学校PTA連合会県南地区交流会	29日(金)	湯沢ロイヤルホテル
10	秋田県生涯学習奨励員協議会 活動発表研究会	18日(水)	生涯学習センター
	特別支援教育の充実を図るための四者合同懇談会	20日(金)	秋田きらり支援学校
	秋田県社会教育主事連絡協議会第2回研修会	27日(金)	県北地区主事連担当
	第49回秋田県PTA研究大会能代山本大会	29日(日)	能代市文化会館
	秋田県高等学校PTA連合会県北地区交流会	未定	未定
11	秋田県高等学校PTA連合会中央地区交流会	2日(木)	未定
	第73回秋田県公民館大会	9日(木)	中仙市民会館ドンパル(大仙市)
	秋田県高等学校PTA連合会第36回全県母親会員交流大会	24日(金)	生涯学習センター
	秋田県高等学校PTA連合会教育懇談会	30日(木)	生涯学習センター
12	秋田県社会教育委員連絡協議会第3回役員会	1日(金)	未定
1	秋田県高等学校PTA連合会全県正副会長会議	27日(土)	イヤタカ
	秋田県PTA連合会教育懇談会	未定	秋田市
2	秋田県公民館連合会第3回理事会	22日(木)	秋田地方総合庁舎
	秋田県社会教育委員連絡協議会第4回役員会	28日(水)	未定
3	秋田県生涯学習奨励員協議会 第2回役員会・理事会	12日(火)	生涯学習センター
	秋田県社会教育主事連絡協議会第3回役員会	13日(水)	秋田地方総合庁舎

## (5) 各種大会 (全国・東北大会) 開催予定

月	事業名	期日	場所
4			
5	ボーイスカウト日本連盟全国大会	27日(土)～28日(日)	岡山県岡山市
6			
7	第72回東北地区高等学校PTA連合会福島大会	6日(木)～7日(金)	福島県福島市
8	第72回全国高等学校PTA連合会大会宮城大会	24日(木)～25日(金)	宮城県仙台市
	北海道・東北ブロック生涯学習・社会教育主管課長会議	24日(木)～25日(金)	宮城県仙台市
	第71回日本PTA全国研究大会広島大会	25日(金)～26日(土)	広島県広島市
	第60回北海道・東北ブロック地域婦人団体研究大会	28日(月)～29日(火)	宮城県
9			
10	第45回全国公民館研究集会 令和5年度東北地区社会教育研究大会 第68回東北地区公民館大会	13日(金)	宮城県仙台市
	第55回日本PTA東北ブロック研究大会富谷黒川大会	29日(金)	宮城県富谷市
	令和5年度東北地区青少年教育施設協議会	31日(火)～11月1日(水)	岩手県
11	第65回全国社会教育研究大会	8日(水)～10日(金)	宮崎県宮崎市
	第71回全国青年大会	10日(金)～13日(月)	東京都内体育館 他
	第71回全国地域女性団体研究大会	22日(水)	神奈川県
12			
1			
2			
3	新たな時代を切り拓く青少年ミーティング	未定	未定

# 5 各種調査結果

## (1) 社会教育職員体制 (令和4年6月現在)

調査項目		1	2	3	4	5	6	7	8	9	10	11	12	13	14	15	16	17	18	19	20	21	22	23	24	25	合計	
		秋田市	能代市	横手市	大館市	男鹿市	湯沢市	鹿角市	由利本荘市	潟上市	大仙市	北秋田市	にかほ市	仙北市	小坂町	上小阿仁村	藤里町	三種町	八峰町	五城目町	八郎潟町	井川町	大潟村	美郷町	羽後町	東成瀬村		
教会 教育 事務局	課長	1	1	2	1		1	2	1	1	1	2	1	1	1	1	1	1	1	1	1		1	1		1	25	
	社会教育主事	1	1	2	1	1	1	1		1		1			2	1			1	1	1	1	1		1	1	20	
	社会教育主事補																											
	その他職員	15	18	12	5	3	11	18	6	2	6	13	4	1	5		3	6	6	6	6	6	3	3	14	3	2	171
公民館	館長 分館長 又は	専任				1		4			2	2		1	3													13
		兼任			7	8		1		14	2	9		2			1			1	1	1	1	1	1	8	1	59
		非常勤			9	20	29	9				11	10			2					7							97
		指定管理			2				4																			6
	公民館 主事	専任											2						4					2				8
		兼任						6		6			5															17
		非常勤			66		17	14				24									7			1				129
		指定管理																										
	その他 職員	専任					11	8			6	2	5		6								2					40
		兼任				43	11	1		25	37	1			6	4				3		2	1		6	1	1	142
		非常勤			4	39		7			4	18	3			2		2		1	7	4			3	11		105
		指定管理			3				18																			21
図書館	館長	専任	4						1		1			1													7	
		兼任		1	1			1		2	7	1	1				1					1	1		1		18	
		非常勤					1				1					1										1		4
		指定管理		1		1		1																				3
	司書	専任	34	1					7	1			2	4		1						2						52
		兼任	2	1	3		1	1													2							8
		非常勤			10			3		2	6	2									2		1			1		27
		指定管理		8		8		8																				24
	司書 補	専任																										
		兼任																										
		非常勤				1																				2		3
		指定管理					2																					2
その他 職員	専任	33	3						12	2	5	2	7	2												1	67	
	兼任	2	1	5			3			15		4		1	4						1	1		5			42	
	非常勤			10		3	3		7	4	13	1			4					1	1	1		3	2		53	
	指定管理				5		5																				10	
社会教育指導員			1			1		1	3																		6	
社会教育委員	定数(以内も含む)			12	21	10	10	10	20	10	20	15	10	15	10	11	11	20	10	7	7		7	12	10	12	280	
	委員数		10	10	21	10	7	8	10	20	8	17	11	10	15	10	11	8	14	8	6	7	7	7	7	7	9	258
	うち男性委員数		5	6	12	6	4	5	5	14	5	10	8	4	9	6	8	4	10	5	4	4	3	3	4	3	6	153
	女性委員数		5	4	9	4	3	3	5	6	3	7	3	6	6	4	3	4	4	3	2	3	4	4	3	4	3	105
	構成	学校教育関係者	2	2	2	2	1	1	2	8	1	5	1	3	4	2	1	2	3	1	2	1	1	3		1	3	54
		社会教育関係者	3	5	10	4	3	3	4	7	5	9	4	3	6	5	4	3	9	4		4	3	4	5	2	4	113
		家庭教育向上活動者	3	1	6	1	1	1	1	3		2	2	3		1				2	1		2		1	1	1	33
		学識経験者	2	2	3	3	2	3	3	2	2	1	4	1	5	2	6	3	2	1	3	2	1			1	3	1
その他条例で定めた者																												
社会教育委員の会議 開催回数		6	3	3	2	2	4	3	1	3		4	2	2	2	2	2	2	2	2	2	1	2	2	2	1	55	
公営 民審 館議 運會	定数(以内も含む)		20		70	10			90	10	20	30	15	15		21	11	20	10	18	15	20			16		411	
	委員数		16		64	7			78	10	17	12	15	15		21	8	10	8	9	7	7			15		319	
	うち男性委員数		8		36	4			50	4	10	7	8	9		14	4	4	5	6	4	4			6		183	
	女性委員数		8		28	3			28	6	7	5	7	6		7	4	3	3	3	3	3			9		133	
公民館運営審議会 開催回数			2		27	2			1	2		2	1	2		1	2	2	2	1	1	2			1		51	
社育 会主 教事	有資格者数		21	9	34	10	4	13	5	30	6	23	16	11	12	4	4	6	8	12	1	1	1		12	1	4	248
	発令者 専任数		3				1	1	1			1	1	1														9
	発令者 兼任数		1	1	2	4	1				1	6	1	2	1	1	1		1	3	1	1	1		2	1		32

## (2) 社会教育状況調査

市町村職員体制等

### ア 社会教育関係職員数とその推移

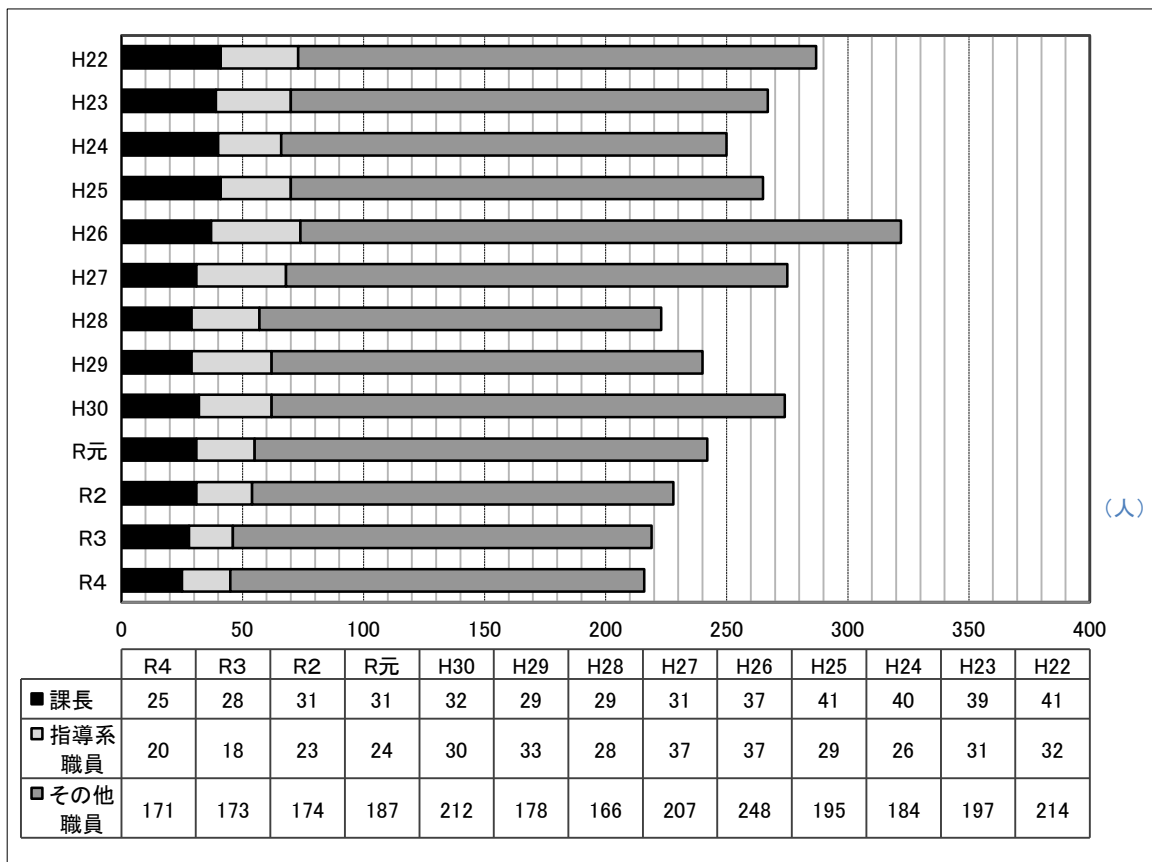

### イ 社会教育委員等の状況

#### A 社会教育委員

	R 3	R 4
委員数	255	258
うち男性委員数	159	153
女性委員数	96	105
学校教育関係者	54	54
社会教育関係者	114	113
家庭教育向上活動者	30	33
学識経験者	57	58
その他条例で定めた者	0	0

#### B 公民館運営審議会委員

	R 3	R 4
委員数	318	319
設置市町村数	17	17
未設置市町村数	8	8

#### C 社会教育主事

	R 3	R 4
有資格者数	226	248
発令者数	39	39
うち発令専任数	7	9
うち発令兼任数	29	32
発令市町村数	20	22
未発令市町村数	5	3

#### D 社会教育指導員

	R 3	R 4
指導員数	6	6
設置市町村数	4	4
未設置市町村数	21	21



ウ 公民館職員数

調査年度	館長・分館長		公民館主事		その他職員		計		
	専任	兼任	専任	兼任	専任	兼任	専任	兼任	計
H22	17	73	67	123	36	51	120	247	367
H23	31	91	70	105	45	74	146	270	416
H24	21	68	55	89	50	60	126	217	343
H25	15	71	59	81	41	65	115	217	332
H26	15	72	32	93	60	54	107	219	326
H27	28	97	58	110	38	52	124	259	383
H28	13	86	47	89	19	47	79	222	301
H29	25	70	27	63	45	64	97	197	294
H30	12	57	28	26	50	84	90	167	257
R元	11	54	28	28	38	120	77	202	279
R2	18	60	26	46	57	101	101	207	308
R3	15	57	25	51	34	95	74	203	277
R4	13	59	8	17	40	142	61	218	279

なお、非常勤職員は、館長・分館長97人、公民館主事129人、その他職員105人となっており、指定管理は、館長・分館長6人、公民館主事0人、その他職員21人となっている。

エ 図書館職員数

調査年度	館長		司書・司書補		その他職員		計		
	専任	兼任	専任	兼任	専任	兼任	専任	兼任	計
H22	12	11	32	9	33	15	77	35	112
H23	16	42	39	9	41	22	96	73	169
H24	10	27	27	18	26	17	63	62	125
H25	9	22	27	13	30	24	66	59	125
H26	7	23	35	8	30	25	72	56	128
H27	10	24	19	16	33	28	62	68	130
H28	10	18	23	11	30	29	63	58	121
H29	9	20	27	7	27	29	63	56	119
H30	7	21	26	7	30	31	63	59	122
R元	8	20	35	17	38	25	81	62	143
R2	7	19	52	14	45	39	104	72	176
R3	6	19	63	19	37	33	106	71	177
R4	7	18	52	8	67	42	126	68	194

なお、非常勤職員は、館長4人、司書・司書補30人、その他職員53人となっており、指定管理は、館長3人、司書・司書補26人、その他職員10人となっている。

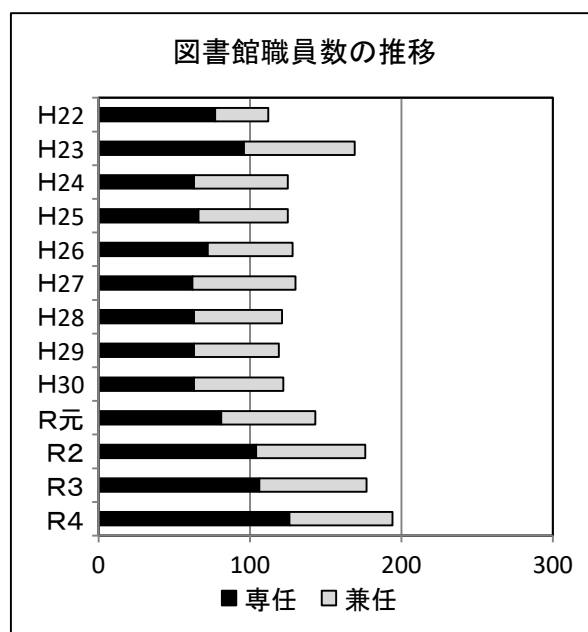
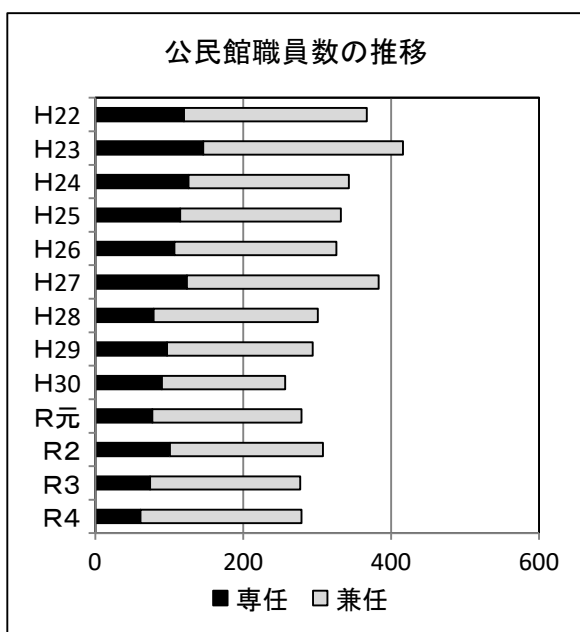

オ 社会教育学級・講座数及び学級数・受講者数(調査は次年度実施)

実績年度	青少年対象	成人一般対象	女性のみ対象	高齢者対象	その他	計	
						学級講座数	受講者数
H21	398	1,008	332	350	555	2,643	185,991
H22	438	1,913	510	541	416	3,818	126,853
H23	517	1,356	423	516	741	3,553	284,444
H24	572	1,484	333	417	1,186	3,992	337,755
H25	540	1,179	241	382	888	3,230	392,267
H26	484	1,997	528	838	608	4,455	161,340
H27	631	1,653	231	832	877	4,224	367,933
H28	741	1,785	405	511	1,167	4,609	423,953
H29	800	1,594	248	462	777	3,881	378,916
H30	746	1,851	242	433	829	4,101	365,931
R元	778	1,712	170	452	816	3,928	361,958
R2	582	1,170	233	377	537	2,899	117,583
R3	628	1,189	267	391	494	2,969	105,424

\*平成20年、23年、26年の数値は「社会教育調査」(文部科学省)による

対象別講座数の推移

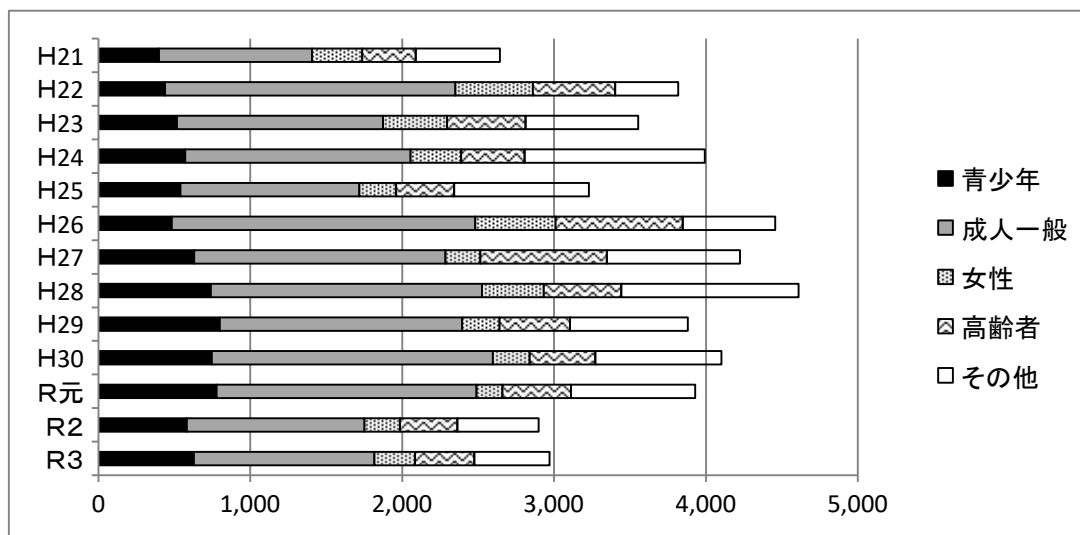

受講者総数の推移

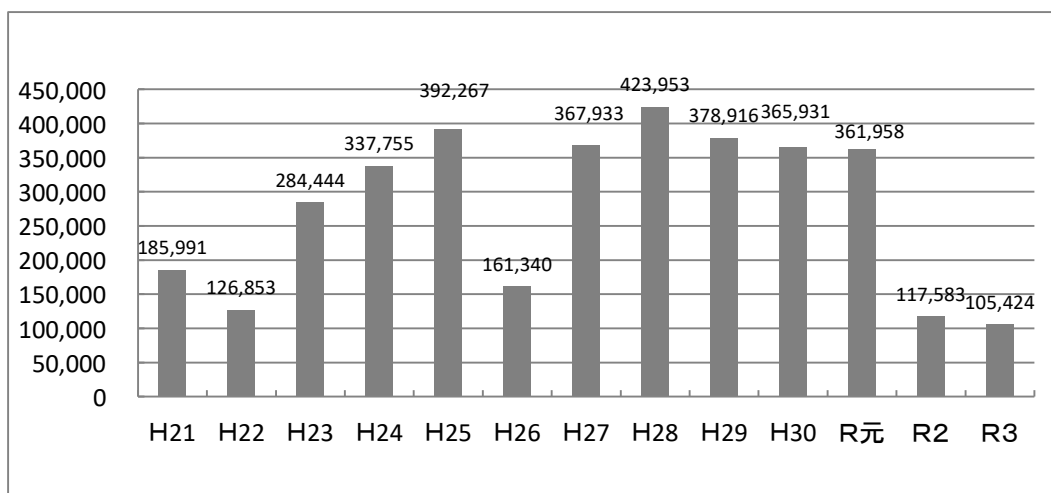

## R3 社会教育学級・講座 市町村別実施状況

市町村	青少年	成人一般	女性のみ	高齢者	その他	計	
	対象	対象	対象	対象		学級講座数	受講者数
秋田市	80	78	151	124	99	532	13,152
能代市	185	102	2	17	8	314	9,326
横手市	36	227	16	18	20	317	12,070
大館市	21	84	21	57	206	389	12,198
男鹿市	91	77	7	20	41	236	5,335
湯沢市	12	33	1	3	2	51	1,935
鹿角市	10	22	8	7	8	55	8,693
由利本荘市	34	54	11	25	11	135	7,274
潟上市	3	19	4	5	6	37	4,465
大仙市	51	45	16	70	32	214	9,288
北秋田市	1	67	0	4	0	72	1,488
にかほ市	12	121	2	3	0	138	2,555
仙北市	4	58	0	0	0	62	2,812
小坂町	17	6	9	13	1	46	1,711
上小阿仁村	1	0	0	1	8	10	210
藤里町	1	3	2	0	1	7	295
三種町	3	5	0	0	0	8	136
八峰町	3	15	0	0	1	19	455
五城目町	7	15	4	8	21	55	4,450
八郎潟町	6	14	0	10	2	32	1,345
井川町	0	3	0	0	4	7	406
大潟村	17	18	0	3	0	38	662
美郷町	14	9	0	2	5	30	2,913
羽後町	0	33	5	1	11	50	801
東成瀬村	19	81	8	0	7	115	1,449
計	628	1,189	267	391	494	2,969	105,424

## 6 叙勲・表彰等一覧

年度	文部科学省 叙位・叙勲	優良公民館 文部科学大臣表彰	優良PTA 文部科学大臣表彰	社会教育功労者 文部科学大臣 表彰	視聴覚教育 功労者文部 科学大臣表彰	地域文化 功労者文部 科学大臣表彰
令和 4		大仙市立南外公民館 北秋田市民ふれあいプラザ	湯沢市立山田小学校 井川町立井川義務教育学校 県立秋田高等学校	三浦 研二 近藤 静子	信田 正之	佐々木良三
令和 3		男鹿市若美公民館	三種町立浜口小学校 男鹿市立払戸小学校	大高 孝雄 佐藤 治雄	畠山 仁	青木 隆吉
令和 2	大野源二郎 (紺綬褒章)	能代市中央公民館 横手市十文字西公民館 秋田市西部市民サービスセンター	大仙市立大川西根小学校 秋田市立豊岩中学校 県立大曲農業高等学校	石井 勲 長尾 歌子	小野 勝	舘岡 誠二
令和 元		大仙市立四ツ屋公民館 にかほ市仁賀保公民館	北秋田市立鷹巣東小学校 仙北市立神代中学校 県立大曲支援学校せんぼく校	吉田 司 柳生 良子	中川 文子	高木 豊平 富樫 泰時
平成 30		由利本荘市岩城公民館 鹿角市十和田市民センター	鹿角市立大湯小学校 秋田市立飯島南小学校 双葉幼稚園	中安 則光 加賀谷ユウ子	千葉 良一	進藤 義雄 松田 訓
平成 29		仙北市田沢湖公民館 上小阿仁村公民館	秋田市立四ツ小屋小学校 湯沢市立湯沢東小学校 県立能代西高等学校	高嶋江美子 阿部 之義	鈴木 三郎	野口 裕子 混声合唱団 カンパネラ ・コール
平成 28	春/ 小玉喜久子 (旭日双光章)	五城目町中央公民館 大仙市立仙北公民館	大館市立成章小学校 湯沢市立稲川中学校 さかき幼稚園	鈴木 樹 菅原 展子	佐藤 謙一	伊藤 青砂 秋田 師山
平成 27	秋/ 安田 孝司 (旭日单光章)	由利本荘市西目公民館 美郷町公民館	八郎潟町立八郎潟小学校 大仙市立高梨小学校 県立栗田養護学校	高橋 知子 高山万紀子	佐々木昭元	棚橋 鮎子 佐々木 實
平成 26		三種町山本公民館	三種町立下岩川小学校 由利本荘市立鳥海中学校 こまどり幼稚園	佐々木宮廣 戸部 尚武	菊地 一仁	渡邊 豊治 井上 正鉄
平成 25		大仙市立太田公民館 潟上市飯田川公民館	男鹿市立船川南小学校 仙北市立松木内小学校 県立男鹿海洋高等学校	齋藤 恵子	柴田 義弘	豊島 シゲ 内藤 英雄
平成 24		にかほ市金浦公民館	潟上市立天王幼稚園 鹿角市立花輪小学校 横手市立金沢中学校	伊藤 晴美 佐々木正市	伊藤 一郎	齊藤 博 林 美光
平成 23		小坂町中央公民館 横手市栄公民館	にかほ市立金浦小学校 湯沢市立横堀小学校 県立横手清陵学院高等学校	佐々木照吉 中野 正	菅 感一郎	佐野 春子
平成 22		大館市立比内公民館 秋田市東部公民館	北秋田市立鷹巣小学校 秋田市立山王中学校 ルーテル愛児幼稚園	乳井 豊彦 森田千枝子	村川 慎一	村井喜三郎
平成 21		大仙市立花館公民館	秋田市立勝平小学校 横手市立金沢小学校 県立鷹巣農林高等学校	大井 光弘	佐々木睦男	沓澤 則雄 高橋 高雄

生涯学習 Ⅲ 資料

年度	子供の読書活動 優秀実践図書館・団体 文部科学大臣表彰	「コミュニティ・スкульと地域学校協働活動の 一体的推進」に係る文部 科学大臣表彰	「家庭教育支援チーム」の 活動の推進に係る 文部科学大臣表彰	「障害者の生涯 学習支援活動」 に係る文部科学 大臣表彰	備考
令和 4	八郎潟町立図書館 読みかたりグループ「つく しんぼ」(東成瀬村)	鷹巣小学校学校運営協議会及び鷹 巣地域学校協働本部 羽城中学校運営協議会及び羽城中 学校区地域学校協働本部		秋田県ポッチャ 協会	
令和 3	鹿角市立立山文庫継 承十和田図書館 秋田県子ども読書支援 センター支援員の会		能代市家庭教育支援 チーム「あそびのひろ ば・ぱれっと」	潟上天王つく し苑	
令和 2	美郷町学友館 図書館ボランティアた まてばこ(北秋田市)	花輪北小学校 地域学校協働活動 井川町 地域学校協働本部		NPO法人 アートリンク うちのあかり	図書館法施行70周年記念 図書館関係者表彰/吉田 孝
令和 元	仙北市立田沢湖図書館 八峰町おはなしの会 「かもめ」	合川小学校 地域学校協働本部 船川第一小学校 地域学校協働本部 西目小学校 学校運営協議会		北秋田市障害 者生活支援セ ンターささえ 秋田県特別支 援学校体育連 盟	
平成 30	秋田市立土崎図書館 ゆりかごの会 (由利本荘市)	城西小学校地域委員 会 院内小学校 地域学校協働本部		秋田すずめの 会	PTA活動振興功労/ 佐野 元彦・村岡 昇・ 佐々木 克巳・吉村 昌之 野崎 一・渡部 博子
平成 29	にかほ市立図書館 こびあ 加々谷 佐紀子 (秋田市)	天王中学校区 地域学校協働活動 中仙小学校 地域学校協働活動 尾去沢 地域学校協働活動	男鹿市家庭教育支援活 動 「男鹿市家庭教育支援 チーム」	谷内 祐子 (ミラクルス イミー)	
平成 28	小坂町立小坂図書館 おはなしたんぼぼの 会(由利本荘市)	中川小 学校支援地域本部 矢島小学校 学校運営協議会 南中学校区 学校支援地域本部			
平成 27	潟上市図書館 土倉 泰子 (由利本荘市)	にかほ市放課後子ど も教室・にかほ市わ くわく土曜教室 放課後子ども教室 仙人郷「虎の穴」 金岡小学校 学校支援地域本部			
平成 26	羽後町立図書館 来聞の会(大館市)	太田南小学校 コラボ・スクール 大潟村きらきら塾 平元小学校 学校支援地域本部			
平成 25	湯沢市立湯沢図書館 朗読ボランティア いずみ(にかほ市)	広面放課後子ども教 室 鷹巣南小学校 学校支援地域本部 五城目町 放課後子ども教室 湯沢南地区 学校支援地域本部			PTA活動振興功労/ 渡辺 正宏・菅生 努・ 辻原 大策・伊藤 巧一・ 菅原 広二
平成 24	大仙市立大曲図書館 みんなの森(湯沢市)				
平成 23	由利本荘市由利図書館 図書館ボランティア 「ホワイトブックス」				博物館法施行60周年記念 奨励賞/中村 美也子
平成 22	鹿角市立花輪図書館 大館親子読書会 (大館市)				図書館法施行60周年記念 図書館関係者表彰/山崎 博樹
平成 21	横手市立大森図書館 劇団「とと・かか」 (三種町)				



# IV

---

## 職 員 一 覽





## 1 生涯学習課

〒010-8580 秋田市山王三丁目1-1

TEL 018-860-各直通 FAX 018-860-5816

Eメール Kyou-shougai@pref.akita.lg.jp

班名	職名	氏名	電話	事務分掌
	課長	中田 善英	5180	課の総括
調整・企画チーム	チームリーダー	小柳 秀隆	5181	チームの総括、庁内、課内等との調整、教育委員会、議会、人事、服務、新秋田元気創造プラン、社会教育施設の在り方計画の策定、あきたの教育振興に関する基本計画
	副主幹(兼)サブリーダー	佐々木 朋子		生涯学習課の予算・決算(政策予算)、秋田県美術品取得基金、指定管理者制度、社会教育施設の維持修繕、なかいちビル管理組合
	副主幹	斎藤 幸生		生涯学習課の予算・決算(経常予算)、社会教育施設機能強化事業、課室、教育施設等の財産管理、会計年度任用職員制度・非常勤職員、事業評価、監査及び会計検査、生涯学習課補助金交付要綱、社会教育施設の維持修繕、社会教育関係団体補助
	副主幹	檜森 亮一		生涯学習課の予算・決算(政策予算)、指定管理者制度、条例・規則・規定の改正等、環境教育、交通安全、人権教育等、成人教育、高齢者教育
	副主幹	加賀谷 鮎子		文化財保護室の予算・決算(政策予算)、文化財保護室の予算・決算(経常予算)、社会教育施設の改善、情報公開、広報、個人情報保護
	主事	松井美咲希		課室の庶務、体験の風をおこそう運動の資金、物品購入、給与・福利厚生、社会教育施設のあり方検討の運営、文書管理、後援・共催名義等、秋田県青少年劇場、文化庁「文化芸術による子供育成推進事業」、各種照会、調査
学生生涯学習・学芸振興チーム	チームリーダー	黒澤 勤	5183	チームの総括、議会資料、新秋田元気創造プラン、あきたの教育振興に関する基本計画、秋田市との連携事業等、文化振興課との連携、学芸員の採用、ミュージアム活性化事業、メタバース×MUSEUMあきた構築事業、美術館
	主任学芸主事	森川 勝栄		近代美術館、農業科学館、メタバース×MUSEUMあきた構築事業、ミュージアム活性化事業(近代美術館)、博物館登録、文化功労者表彰(秋田県・地域)、寄付受納、紺綬褒章、地域婦人連絡協議会、消費者教育、文化庁・文部科学省からの依頼
	学芸主事	奈良 香		美術館(美術顧問の委嘱・連絡調整・講座開催を含む)、ミュージアム活性化事業(総括、美術館)、メタバース×MUSEUMあきた構築事業、学芸員の研修等、著作権の照会、県民歌、男女共同参画、ユネスコ、施策の概要作成
	学芸主事(兼)社会教育主事	糸田 和樹		博物館、ミュージアム活性化事業(博物館)、メタバース×MUSEUMあきた構築事業、生涯学習推進本部、生涯学習審議会、生涯学習奨励員協議会、障害者のための生涯学習、あきた県庁出前講座、教育機関等のセカンドスクールの利用の推進、教育機関の利用統計(セカンドスクールの利用含む)、美術品収集委員会、青少年団体の支援(ボーイ・ガール・海洋・子ども会)
読書社会推進教育チーム	チームリーダー	佐々木 達也	5184	チームの総括、議会資料、新秋田元気創造プラン、あきたの教育振興に関する基本計画
	副主幹(兼)読書活動指導監	阿部 光教		学校図書館活性化支援、市町村子ども読書活動推進計画、学校教育の指針、指導主事会議、視聴覚教育、叙位・叙勲表彰、各種文部科学大臣表彰(P.T.A、社会教育功労者、優良公民館、視聴覚教育)、P.T.A
	副主幹	貝田 晴絵		読書活動推進本部事業、子どもの読書活動推進、つながり、広げる子どもの読書応援事業、図書館・文学資料館、子供の読書活動文部科学大臣表彰
	主任社会教育主事(兼)サブリーダー	佐々木 泰生		関係職員会議、市町村訪問、教育事務所等連絡会議、派遣社会教育主事、秋田型教育留学推進事業
	主任社会教育主事	田口 圭		北海道・東北生涯学習・社会教育主管課長会議、社会教育委員の会議、主任指導主事等代表者会議、インターネットの健全利用の推進
	社会教育主事	渡辺 智一		青少年教育、ニューノーマルに対応した体験活動構築事業、少年自然の家、体験の風をおこそう運動、あきた白神体験センター、青少年交流センター、青年関係団体
	社会教育主事	菊地 智		中央地区の社会教育・生涯学習、市町村教育委員会生涯学習・社会教育主管課長会議、社会教育主事有資格者の養成及び認定、社会教育施設財産処分、生涯学習センター、国立教育政策研究所社会教育実践研究センター、「家庭教育支援チーム」に係る文部科学大臣表彰、県公民館連合会
	社会教育主事	佐藤 賢輝		学校・家庭・地域連携総合推進事業、県社会教育主事連絡協議会
	社会教育主事補	三浦 智己		障害者の生涯学習、コミュニティ・スクール、社会教育アドバイザー、県社会教育委員連絡協議会
社会教育アドバイザー	工藤 孝	中央地区の社会教育・生涯学習		

## 2 北教育事務所

〒018-3331 北秋田市鷹巣字東中岱76-1  
TEL 0186-62-1217 FAX 0186-62-1219  
Eメール kitakyouikujimusho@pref.akita.lg.jp

### 北教育事務所鹿角出張所

〒018-5201 鹿角市花輪字六月田1  
TEL 0186-23-3302 FAX 0186-22-2126  
Eメール kyokazu@pref.akita.lg.jp

### 北教育事務所山本出張所

〒016-0815 能代市御指南町1-10  
TEL 0185-52-3369 FAX 0185-52-4338  
Eメール Kitakyouikujimushoyamamoto@pref.akita.lg.jp

所属	班名	職名	氏名	電話	事務分掌
北	指導・社会教育班	主任社会教育主事	櫻庭 直	0186-62-1217	総括、市町村教育委員会訪問、課・所・関係機関・団体との連携、職員派遣関係、表彰等
		社会教育主事	辻永 佳樹		秋田型教育留学推進事業、学校訪問、学校・家庭・地域の連携・協働、読書活動・体験活動、各種所管事業
		社会教育アドバイザー	木下 隆		家庭教育支援、社会教育全般にわたる助言、情報収集・提供
		社会教育主事	津谷 泰介	0186-78-4180	北秋田市派遣（※あきたリフレッシュ学園） 秋田型教育留学推進事業
鹿角	管理・指導班	社会教育主事	伊藤 勝	0186-23-3302	市町村教育委員会訪問・学校訪問、学校・家庭・地域の連携・協働、家庭教育、読書活動、各種所管事業
山本	管理・指導班	社会教育主事	青山 功基	0185-52-3369	市町村教育委員会訪問・学校訪問、学校・家庭・地域の連携・協働、家庭教育、読書活動、北地区社会教育主事協会、各種所管事業
		社会教育主事	大原 修	0185-77-4455	八峰町派遣（※あきた白神体験センター）

## 3 中央教育事務所

〒010-0951 秋田市山王四丁目1番2号  
TEL 018-860-3241 FAX 018-860-3861  
Eメール Chuoukyouikujimusyo@pref.akita.lg.jp

## 4 南教育事務所

〒013-0022 横手市四日町3-23 横手市水道庁舎3階  
TEL 0182-32-1101 FAX 0182-33-4904  
Eメール minamikyouikujimusho@pref.akita.lg.jp

所属	班名	職名	氏名	事務分掌
南	社会教育班	主任社会教育主事(兼)班長	阿部 義和	総括、市町村教育委員会訪問、課・所・関係機関との連携、各種表彰
		社会教育主事	高橋 基樹	読書活動、家庭教育、体験活動、社会教育関係団体、各種所管事業
		社会教育主事	湯野澤 兄一	学校・家庭・地域の連携・協働、あきた県庁出前講座、各種所管事業
		社会教育主事	三浦 洋平	仙北市派遣（※仙北市教育委員会 生涯学習課） 秋田型教育留学推進事業、学校・家庭・地域の連携・協働
		社会教育アドバイザー	小笠原重夫	社会教育全般にわたる助言、学校と地域の連携・協働に関する助言

## 5 秋田県立図書館

〒010-0952 秋田市山王新町14-31  
 TEL 018-866-8400 FAX 018-866-6200  
 Eメール apl@apl.pref.akita.jp

班名	職名	氏名	事務分掌
	館長	菅原 敏紀	
総務班	副主幹(兼) 班長	柿崎 幸(併任)	班の総括、人事管理、図書館協議会、防災・防犯対策、公印取扱員
	副主幹	大田久美子(併任)	施設整備、歳出(修繕) 公文書館予算、給与・旅費・報酬、福利厚生
	主任	木村麻衣子(併任)	報償費、旅費、物品購入
	主任	武石菜津希(併任)	施設管理(委託料)、目的外使用許可、公有財産、役務費
	主任	柏崎 綾子(併任)	予算編成・調整、歳出(需用費)、備品
	主事	本庄 伴(併任)	図書館システム、給与、福利厚生
	技能技師	佐藤 聡	公用車の運行、環境整備、駐車場管理
企画・広報班	副主幹(兼) 班長	芳賀奈央子	班の総括、外部機関連携、市町村立図書館支援(県北)、ライブラリー+1研修、子ども読書支援センター、図書館関係団体
	副主幹	三浦たみ子	市町村立図書館支援(統括、中央)、図書館調査、図書館関係団体(事務局)、図書館システム
	社会教育主事	柏倉 良明	広報、特別展示、セカンドスクール・インターンシップ、図書館報
	社会教育主事	岩井 学	学校図書館支援、雑誌スポンサー事業、スロープ展示・エントランス連携、読書推進運動協議会、広報(HP)
	主査	菅生 勇	相互貸借(貸出)、市町村セット資料、利用統計、北日本図書館連盟(事務局)
	主事	加藤真珠美	市町村立図書館支援(県南)、相互貸借(借受)、学校図書館支援、ボランティア、子ども読書支援センター
図書資料班	副主幹(兼) 班長	小山田 希	班の総括、図書館システム、寄贈図書、資料の修理、図書選定委員会
	主査	福田 真悦	図書館システム、図書の購入、図書リクエスト、資料の受入・装備、蔵書点検、資料の除籍
	学芸主事	眞壁 淳	雑誌、雑誌スポンサー、新聞、外部選定
	学芸主事	安田ゆきこ	官報、郷土資料展示、ボランティア
	学芸主事	夏井 修一	図書館システム、デジタルアーカイブ、統計、視聴覚資料、広報(HP)
	主事	佐藤 友理	郷土資料・地方行政資料、マイクロフィルム、物品管理
	主事	田中 南	資料の受入・装備、郷土資料、資料の修理
情報班	主任図書専門員(兼) 班長	成田 亮子	班の総括、課題解決支援サービス、レファレンスサービス、図書館システム、特別整理期間業務
	主任	青谷 忍	レファレンスサービス、レファレンス協同データベース、児童サービス、子育て情報コーナー、業務マニュアル整備
	主事	佐藤 友美	レファレンスサービス、teens'コーナー、生活支援コーナー、新聞の管理、有料データベース、広報
サービス班	主査(兼) 班長	吉田 孝	班の総括、閲覧室全般の管理、レファレンスサービス、図書館システム、特別整理期間業務、利用者要望
	主査	鈴木 佳江	カウンター業務全般、障害者サービス、ビジネス支援サービス、図書宅配サービス、督促業務、4階書庫内資料管理、特別貸出
	主事	大石 雅幸	利用統計、複写業務、健康情報コーナー、行政支援サービス、資料の弁償、雑誌の管理、1階書庫内資料管理、ボランティア、広報

## 6 秋田県立図書館あきた文学資料館

〒010-0001 秋田市中通六丁目6-10  
 TEL 018-884-7760 FAX 018-884-7761  
 Eメール bungaku@apl.pref.akita.jp

班名	職名	氏名	事務分掌
	学芸主事	伊藤 英子	管理業務、展示・文学講座、広報、デジタルアーカイブ、収集検討委員会、文学館等連絡協議会

## 7 秋田県生涯学習センター

〒010-0955 秋田市山王中島町1-1

TEL 018-865-1171 FAX 018-824-1799

Eメール sgcen002@mail2.pref.akita.jp

※○は主担当業務

班名	職名	氏名	事務分掌
	所 長	松田 聡	総括
	副 所 長	櫻田 洋子	総括(運営委員会、調査研究委員会、年間・月間・週間行事、月例・四半期報告、利用者統計、窓口業務運営、防火・防犯管理、コロナウイルス感染症対策、事業室会議、班長会議、5道県生涯学習センター等研修交流会、読書活動、男女共同参画)
総務班	副主幹(兼) 班長	武藤佳菜子	総務班総括、物品取扱員、予算、決算、人事、財産管理、文書主任、デジタル化リーダー、防火・防犯管理
	主事	悴田 達哉	現金取扱員、給与、旅費・報償費、福利厚生、監査・検査、備品管理、貸館事務、主催事業関連歳入
	主事	加藤 愛梨	現金取扱員、歳入、歳出、貸館事務、利用者統計、予算・決算、ホームページ管理
	総務事務補助	畠山万喜子	貸館利用受付・案内、施設利用予約システム登録事務、貸館使用準備・使用後確認事務、貸館利用等統計資料作成事務補助、貸館使用料徴収事務補助、郵便物受付処理等
	総務事務補助	佐藤千登勢	
学習事業班	副主幹(兼) 班長	柏木 睦	学習事業班全体総括 諸調査・渉外、県外研修講師
	主任社会教育主事	長谷川 工	調査研究総括、研修・人材育成総括、団体支援総括 あきたスマートカレッジ事務担当、○要覧・施策の概要、○県庁出前講座、○秋田大学講義、○共催・後援
	社会教育主事	工藤 伸也	あきたスマートカレッジ総括 ○セカンドスクールの利用、オーダーメイド型社会教育主事派遣(地域学校協働活動)
	社会教育主事	布施 久典	○オーダーメイド型社会教育主事派遣事業(地域学校協働活動)、○展示スペース活用、インターンシップ、あきたスマートカレッジ事務担当、オーダーメイド型社会教育主事派遣(障害者の生涯学習支援)
	社会教育主事	佐藤 隆道	○家庭教育支援指導者等研修、○生涯学習団体支援、○団体制度移行・交流発表会、要覧・施策の概要、○社会教育主事連絡協議会、○地域コミュニティ政策推進協議会、あきたスマートカレッジ事務担当、オーダーメイド型社会教育主事派遣(地域学校協働活動)
	社会教育主事	進藤 尊信	情報・視聴覚総括 ○研究大会、○市町村等関係職員研修、○地域学校協働活動研修、○デジタル化リーダー、○生涯学習支援システム、あきたスマートカレッジ事務担当、オーダーメイド型社会教育主事派遣(地域学校協働活動)
	社会教育主事	佐々木克巳	○年間調査研究・障害者の生涯学習支援、○オーダーメイド型社会教育主事派遣(障害者の生涯学習支援)、○ボランティア団体支援、○障害者スポーツスペース、あきたスマートカレッジ事務担当、オーダーメイド型社会教育主事派遣(地域学校協働活動)
	主査(兼) 社会教育主事	皆川 雅仁	社会教育メンター(生涯学習・社会教育に関する助言及び支援) ○事業計画・事業実績、○県外研修講師、年間調査研究・障害者の生涯学習支援、オーダーメイド型社会教育主事派遣(障害者の生涯学習支援、地域学校協働活動)、秋田大学講義
	主査(兼) 社会教育主事	戸島 毅	○社会教育状況調査、○揭示、○視聴覚・ICT・視聴覚教材、○自作視聴覚教材コンクール、○デジタルアーカイブ、あきたスマートカレッジ事務担当、オーダーメイド型社会教育主事派遣(地域学校協働活動)
	学習相談員	川辺 斉	学習相談、ボランティア相談、自主企画講座支援、案内等利用者対応、生涯学習情報・資料の収集・整理・提供、図書・学習教材・機材の貸出・整理、休憩スペース等の整理、あきたスマートカレッジ等学習事業室業務補助
	学習相談員	高野 聡子	
	事務補助	鈴木 希子	事務全般補助、電子データ入力、資料作成補助等
	事務補助	安原 将樹	事務全般補助、電子データ入力、資料作成補助等
	シニアコーディネーター	北条 常久	あきたスマートカレッジ、特別企画講座

## 8 秋田県立大館少年自然の家

〒017-0023 大館市東字岩神沢31  
 TEL 0186-43-3174 FAX 0186-43-3175  
 Eメール one-park@pref.akita.lg.jp

班名	職名	氏名	事務分掌
	所長	佐々木長則	
総務班	副主幹(兼)班長	北林 忠承	総務班総括 公印の保管 物品管理 公有財産 服務 関係機関との連絡調整 防火管理 安全運転管理
	主事	花田 健太	予算・決算 歳入 歳出 旅費 環境政策 給与 福利厚生 文書事務 庶務全般
	技能主任	赤坂 隆巨	公用車の運転・維持管理 施設設備の点検整備・補修
	非常勤職員(環境整備)	未定	ボイラー・電気・給排水設備等の保全 環境整備
	非常勤職員(栄養士)	未定	給食全般 献立立案 厨房等の整備保全
指導班	主任社会教育主事(兼)班長	木村 誠紀	指導班総括 企画調整 研修団体対応 各種報告 職員研修
	社会教育主事	成田 裕一	研修団体対応 野外活動全般 インターンシップ等対応
	社会教育主事	阿部 恵佑	研修団体対応 創作活動全般 利用統計 広報 子どもハローワーク

## 9 秋田県立保呂羽山少年自然の家

〒013-0561 横手市大森町八沢木字大木屋73  
 TEL 0182-26-6011 FAX 0182-26-6012  
 Eメール horowanpark@pref.akita.lg.jp

班名	職名	氏名	事務分掌
	所長	丹 俊章	
総務班	副主幹(兼)班長	佐々木敬隆	総務班総括 公印の保管 給与 歳入 服務 福利厚生 公有財産 関係機関との連絡調整 防火管理 安全運転管理
	主事	佐藤 佑香	予算・決算 歳出 旅費 物品管理 文書事務
	技能主任	佐藤 清	公用車の運転・維持管理 環境整備
	非常勤職員(環境整備)	阿部 幸悦	ボイラー・電気・給排水設備等の保全 環境整備
	非常勤職員(栄養士)	伊藤 礼子	食事に関する指導助言 厨房等の整備保全
指導班	主任社会教育主事(兼)班長	小松田 諭	指導班総括 企画調整 調査統計
	主査(兼)社会教育主事	北畠 良晴	研修団体との連絡調整 研修団体指導 PA 広報関係
	社会教育主事	渡辺 靖広	屋内外活動の条件整備 活動資料の作成と条件整備 研修団体指導 セカンドスクールの利用
	社会教育主事補	永澤 純二	研修団体の日程確認・調整 活動資料の作成 屋内活動の条件整備

## 10 秋田県立岩城少年自然の家

〒018-1215 由利本荘市岩城赤平字長ヶ沢260-8  
 TEL 0184-74-2011 FAX 0184-74-2012  
 Eメール iwaki-ncc@pref.akita.lg.jp

班名	職名	氏名	事務分掌
	所長	須田 昌樹	
総務班	副主幹(兼)班長	栗林 武夫	総務班総括 公印の保管 公有財産 関係機関との連絡調整 防火管理 安全運転管理
	主事	越前屋周平	予算・決算 歳入 歳出 給与 服務 福利厚生 文書事務
	技能主任	加藤 源之	公用車の運転・維持管理 施設設備の点検整備・補修
	非常勤職員(環境整備)	佐藤 勝	ボイラー・電気・給排水設備等の保全 環境整備
	非常勤職員(栄養士)	佐藤 美幸	給食全般 献立立案 厨房等の整備保全
指導班	主任社会教育主事(兼)班長	菊地 貴子	指導班総括 企画調整 調査統計
	社会教育主事	佐々木 伸	研修団体との連絡調整 活動資料作成と条件整備 研修団体指導 PA
	社会教育主事補	伊藤 毅	屋内外環境・コース整備 セカンドスクールの利用 研修団体指導 広報関係

## 11 秋田県立近代美術館

〒013-0064 横手市赤坂字富ヶ沢62-46

TEL 0182-33-8855 FAX 0182-33-8858

Eメール akitamma@rnac.ne.jp

班名	職名	氏名	事務分掌
	特任館長	仲町 啓子	
	館長	佐藤 哉子	総括
総務班	副主幹(兼)班長	佐々木和志	班総括、総合連絡調整、文書管理、施設管理、サービス、現金取扱員
	専門員	石井 和章	歳出(管理運営)、施設管理、エコマネジメント、現金取扱員
	主任	福田 裕奈	歳入、現金取扱員、歳出(展示事業・教育普及、管理運営)、物品取扱員、利用者統計
	主事	秩父 大輝	給与・報酬、旅費、福利厚生、現金取扱員
	技能主任	伊藤 正信	公用車の運転、公用車の点検整備、施設設備の点検整備
学芸班	学芸主事(兼)班長	木村 雅洋	班総括、教育普及、調査研究
	副主幹	鈴木 秀一	情報管理総括、展示、教育普及、広報出版、資料管理、調査研究
	主査(兼)学芸主事	保泉 充	資料管理総括、展示、教育普及
	学芸主事	藤井 正輝	教育普及総括、展示、広報出版、資料管理
	学芸主事	北島 珠水	広報出版総括、教育普及、展示、寄託
	主査(兼)学芸主事	秋田 達也	展示総括、教育普及、資料管理、収集・寄附、調査研究、デジタル化リーダー
	主査(兼)学芸主事	鈴木 京	収集・寄附・寄託総括、調査研究、情報管理、資料管理、広報出版

## 12 秋田県立博物館

〒010-0124 秋田市金足嶋崎字後山52

TEL 018-873-4121 FAX 018-873-4123

Eメール: info@akihaku.jp

班名	職名	氏名	事務分掌
	名誉館長	新野 直吉	
	館長	伊藤 真	総括
	副館長	高橋 司	館長の補佐
総務班	副主任(兼) 班長	内田 隆仁	班の総括、非常勤職員の任免、防災・衛生管理に関すること
	副主任	佐藤 貴子	服務、給与、歳入予算に関すること
	主事	菅原 柊太	管理、営繕、歳出予算に関すること
	技能主任	武田 光彦	空調設備運転、施設設備管理に関すること
	技能主任	大川 一成	公用車運転、施設設備管理に関すること
展示・資料班	主任学芸専門員(兼) 班長	新堀 道生	班の総括、歴史部門に関すること
	主査(兼) 学芸主事	渡部 均	地質部門、調査研究・資料管理に関すること
	学芸主事	齋藤知佳子	先覚部門、調査研究・資料管理に関すること
	学芸主事	深浦 真人	民俗部門、調査研究・資料管理に関すること
	学芸主事	藤中 由美	生物部門、展示企画・資料管理に関すること
	学芸主事	鈴木 照洋	地質部門、展示企画・資料管理に関すること
普及・広報班	副主任(兼) 班長	加藤 竜	班の総括、考古部門に関すること
	主査(兼) 学芸主事	藤原 尚彦	工芸部門、教育普及に関すること
	学芸主事	黒川 陽介	歴史部門、広報に関すること
	学芸主事	斉藤 洋子	工芸部門、教育普及に関すること
	学芸主事	角崎 大	真澄部門、広報に関すること
学習振興班	主任学芸専門員(兼) 班長	丸谷 仁美	班の総括、民俗部門に関すること
	主査(兼) 学芸主事	山本 丈志	工芸部門、わくわくたんけん室の運営に関すること
	学芸主事	渡部 猛	考古部門、わくわくたんけん室の運営に関すること
	学芸主事	三浦 益子	生物部門、学校団体利用に関すること
	主任(兼) 学芸主事	千田 育栄	先覚部門、学校団体利用に関すること

## 13 秋田県立農業科学館

〒014-0073 大仙市内小友字中沢171-4

TEL 0187-68-2300 FAX 0187-68-2351

Eメール Nougyoukagakukan@pref.akita.lg.jp

班名	職名	氏名	事務分掌
	館長	土田 一人	総括
総務班	副主幹（兼）班長	佐藤 茂	総務班総括、公印管理、文書主任、非常勤・臨時職員任免、防災関係、労働安全衛生、福利厚生、サービス、情報公開、財産管理、ボランティア、各種調査・報告
	主査	鈴木恵理子	物品取扱員、現金取扱員、文書副主任、予算・決算、歳入・歳出全般、監査・会計検査、給与・旅費、施設管理、各種調査・報告
学芸班	副主幹（兼）班長	高橋 英	学芸班総括、主催事業（特別展、公募企画展、ゼミナール）、県報告、広報、他機関連携、実習計画、研修、渉外、ボランティア
	学芸主事	門脇 徹	本館展示物管理、記録・書籍管理、セカンドスクールの利用、企画展示・教材開発に関する調査研究、屋外植栽・環境管理
	学芸主事	中村美也子	セカンドスクールの利用、資料庫・収蔵庫管理・活用、館内外案内説明、展示企画・教材開発に関する調査研究、果樹・樹木管理
	学芸主事	照井 梓	主催事業（食農体験）、熱帯温室管理、屋内外植栽物管理、研修・実習、生育域外保全に関する調査研究、SNS運用、各農業高校との連携、館内外案内説明



# I

---

## 令和5年度施策概要



## 1 重点施策

### 1 地域社会総がかりで取り組む文化財保護の仕組みづくり

文化財は、地域の歴史や文化を理解し、豊かな地域づくりをしていくための大切な要素である。このような文化財を継承する担い手を確保し、地域社会総がかりで文化財保護に取り組むために、本県における文化財の保存と活用の基本的な方向性を示した秋田県文化財保存活用大綱に基づき、保存と活用が相乗効果を生み出すサイクルの構築を目指す。

また、文化財保護について専門的知見を有する人材の育成と、体制の整備に取り組む。

### 2 文化遺産の文化財指定等の推進

私たちの祖先が、今日まで守り伝えてきた貴重な文化遺産を保存・活用するため、重要なものを秋田県指定文化財に指定する。

そのため、県内に所在する文化財の基礎的な資料の蓄積、状況の把握や、遺跡の内容確認、新たな埋蔵文化財の調査を目的として、文化財保存調査、遺跡詳細分布調査等の事業を推進する。また、継承が困難になりつつある郷土食について、県内の現況を把握し地域的特色を明らかにするための調査を行い、指定等文化財として保存と活用を図る。

### 3 文化遺産の保存・継承の充実

近年多発している大規模な災害を受け、貴重な文化財をいかに守っていくかが緊急課題となっていることを踏まえ、防災・防犯体制の整備に取り組む。

横手市増田重要伝統的建造物群保存地区の保存と活用に向けた整備事業と重要文化財天徳寺の保存修理事業への支援をはじめ、重要文化財や史跡・名勝・天然記念物等の永続的な保存を図るため、保存修理、防災施設整備、保護管理、史跡整備等に助成する。

将来にわたり原形を維持し、かつ伝えることが難しい民俗芸能や伝統行事等の継承を促進するために、民俗文化財継承支援事業を実施し、子ども民俗芸能交流大会の開催等により、民俗芸能に取り組む児童生徒の交流を進めるなど、民俗芸能の継承を支援する。

世界文化遺産に登録された「北海道・北東北の縄文遺跡群」について、他の3道県とともに保存を万全とし、秋田の縄文遺跡群保存活用基本構想に基づき、活用事業を推進する。

### 4 文化遺産の積極的な活用の推進

出土品や遺跡等の埋蔵文化財や史跡等を活用した埋蔵文化財保管活用事業、「未来につながるJOMON」世界遺産魅力アップ事業を実施し、県民に郷土の歴史や文化を学ぶ機会を提供する。

文化財の魅力にふれ、そのよさを発見できる機会を充実させるため、市町村と連携した地域の文化財活用事業の推進に努め、あわせてホームページ等による文化財の情報発信の充実を図る。

また、世界文化遺産やユネスコ無形文化遺産に登録された文化財の情報発信及び保存と活用を図る。

## 2 文化財保護施策の体系

第3期あきたの教育振興に関する基本計画

施策

主要事業等

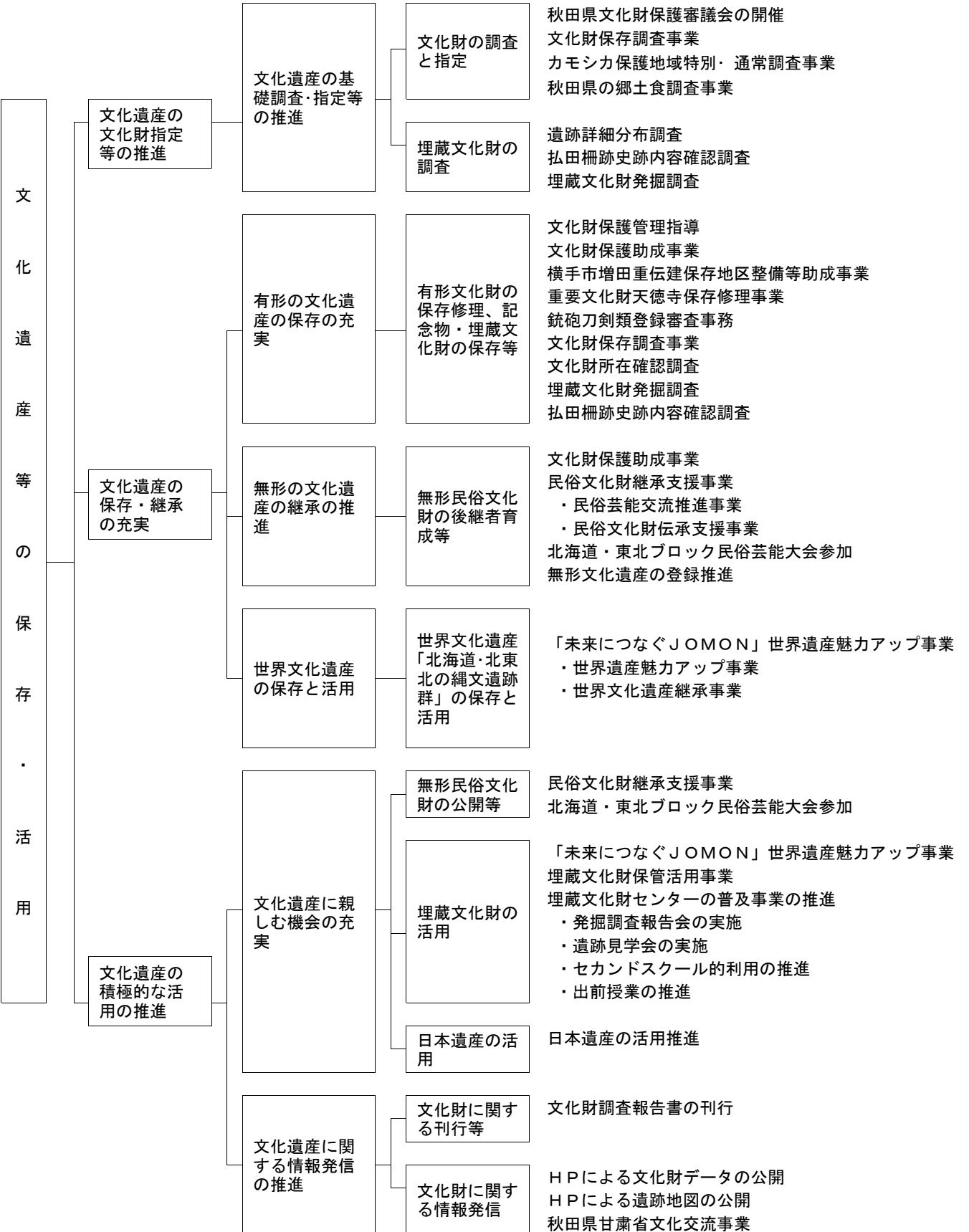

## 3 令和5年度文化財保護関係行事予定一覧

月	期 日	行 事
4	14日(金)	市町村文化財保護行政主管課長会議(県生涯学習センター)
5	10日(水) 13日(土)～ 令和6年3月31日(日) 中旬 下旬 下旬	銃砲刀剣類登録審査会 企画コーナー展「埋文職員の自由研究」(県埋蔵文化財センター)  第1回文化財保存調査委員会 第7回秋田県の郷土食調査委員会 文化財保護管理指導員打合せ
6	2日(金) 3日(土) 中旬 下旬	あきた埋文金曜講座①(県埋蔵文化財センター) オープンラボ(県立農業科学館) 第1回秋田県埋蔵文化財センター運営協議会 市町村文化財保護行政担当者会議(秋田市)
7	7日(金) 8日(土)  10日(月) 15日(土)～8月15日(火) 下旬 29日(土) 下旬 下旬～8月上旬	あきた埋文金曜講座②(県埋蔵文化財センター) あきた埋文考古学セミナー①(羽後町多目的研修集会施設(活性化センター))  銃砲刀剣類登録審査会 あきた埋文出張展示①(県立図書館) オープンラボ(史跡払田柵跡 予定) 払田柵跡の歩き方(史跡払田柵跡) 第99回文化財保護審議会 インターンシップ・職場体験(県埋蔵文化財センター 予定)
8	4日(金) 21日(月)～25日(金)	あきた埋文金曜講座③(県埋蔵文化財センター) 博物館実習(予定)
9	1日(金) 8日(金) 8日(金) 23日(土)～11月5日(日) 30日(土)～10月9日(月)	あきた埋文金曜講座④(県埋蔵文化財センター) あきた埋文考古学セミナー②(さとぴあ 予定) 銃砲刀剣類登録審査会 企画展「HOTTAー『払田柵跡』発掘半世紀ー」(県立博物館) あきた埋文出張展示②(県立農業科学館)
10	6日(金) 14日(土) 中旬 28日(土) 29日(日) 下旬 下旬 下旬	あきた埋文金曜講座⑤(県埋蔵文化財センター) 講演会「出土文字資料から見た払田柵跡」(県立博物館) 令和6年度文化財補助事業市町村ヒアリング オープンラボ(県立農業科学館) 第65回北海道・東北ブロック民俗芸能大会(北海道恵庭市) カモシカ通常調査打合せ 第8回秋田県の郷土食調査委員会 文化財保護審議会文化財視察会
11	3日(金)  10日(金) 10日(金) 11日(土) 上旬 中旬～3月	あきた埋文考古学セミナー③(八峰町峰浜地区文化交流センター「峰栄館」) あきた埋文金曜講座⑥(県埋蔵文化財センター) 銃砲刀剣類登録審査会 秋田県子ども民俗芸能交流大会(大館市ニプロハチ公ドーム) 令和5年度文化財行政講座(文化庁) カモシカ保護地域通常調査
12	1日(金)	あきた埋文金曜講座⑦(県埋蔵文化財センター)
令和6年 1	上旬 10日(水) 12日(金) 下旬 下旬	令和6年度文化財関係国庫補助事業計画ヒアリング(文化庁) 銃砲刀剣類登録審査会 あきた埋文金曜講座⑧(県埋蔵文化財センター) 第2回文化財保存調査委員会 第100回文化財保護審議会
2	2日(金) 上旬 下旬	あきた埋文金曜講座⑨(県埋蔵文化財センター) 第2回秋田県埋蔵文化財センター運営協議会 第9回秋田県の郷土食調査委員会
3	2日(土)～12日(火) 9日(土) 8日(金) 上旬	あきた埋文出張展示③(県立図書館) 秋田県埋蔵文化財発掘調査報告会(県生涯学習センター)(予定) 銃砲刀剣類登録審査会 文化財保護管理指導員報告会

## 4 令和5年度事業概要

### (1) 文化財の保護

#### ① 文化財の指定・管理指導・研修・調査・活用

事業名	内容
文化財保護審議会(県単)	文化財保護審議会(年2回7月、1月) 秋田県指定候補文化財に係る審議と答申など 指定文化財等の文化財視察会の開催など
文化財保護管理指導 (国補助・県)	国・県指定文化財、登録文化財、埋蔵文化財包蔵地等を巡視 文化財保護管理指導員として30名委嘱

#### ② 世界遺産の保存活用

事業名	内容
「未来につながるJOMON」 世界遺産魅力アップ事業 (県単)	世界文化遺産「北海道・北東北の縄文遺跡群」の保存と活用 ・4道県による資産の保全及びPR活動 世界遺産協議会や世界遺産フォーラム開催、HP等による情報発信。 (フォーラム 期日:未定 会場:東京、大阪、各道県) ・秋田県の構成資産に係る事業 気球搭乗等のイベント開催、大湯環状列石県道移設整備、 保存活用連絡会議の開催。
! (国補助・県)	あきたの縄文遺産学習資料の作成・配布 [令和2～5年度]

#### ③ 有形文化財の保存修理・防災施設整備・観光拠点整備・保護管理・保存調査

事業名	文化財	市町村	内容
重要文化財保存修理 (嵩上補助)	重要文化財天徳寺	秋田市	木部補修、建具補修・新調、左官工事、 漆塗・彩色補修、素屋根解体、発掘調査 [平成27～令和6年度]
重要文化財防災施設 整備(嵩上補助)	重要文化財古四王神社本殿	大仙市	自動火災報知器交換、設置 [令和5年度]
重要文化財保存整備	重要文化財大山家住宅	三種町	耐震診断 [令和4・5年度]
近代和風建築等総合 調査(国補助・市)	角館武家住宅 (石黒家、旧青柳家、岩橋家、 河原田家、小田野家、旧松本家)	仙北市	建造物の歴史的沿革、建築意匠・技法、保 存状況等の調査、調査報告書刊行 [令和5・6年度]
県指定有形文 化財修理	県指定有形文化財旧松本家住宅 主屋	仙北市	茅屋根の葺き替え [令和5年度]
指定文化財 管理費補助 (国間接補助・ 県)	重要文化財大山家住宅	三種町	防災設備点検、除雪等
	重要文化財神明社観音堂	潟上市	防災設備点検
	重要文化財嵯峨家住宅	秋田市	防災設備点検、除雪・雪囲い、防蟻設備管理、屋根塗装等
	重要文化財天徳寺	秋田市	防災設備点検、除雪、山門屋根修理等
	重要文化財土田家住宅	由利本荘市	防災設備点検、雪下ろし、雪囲い等
	重要文化財草薨家住宅	仙北市	防災設備点検、雪下ろし、雪囲い、差茅
	重要文化財古四王神社本殿	大仙市	防災設備点検、防蟻設備管理等
	重要文化財波宇志別神社神楽殿	横手市	防災設備点検、雪下ろし、雪囲い等
	重要文化財鈴木家住宅	羽後町	防災設備点検、雪下ろし、雪囲い等
	重要文化財三輪神社	羽後町	防災設備点検
	重要文化財八幡神社	大館市	防災設備点検
	重要文化財赤神神社五社堂	男鹿市	防災設備点検
	重要文化財三浦家住宅	秋田市	防災設備点検、差茅等
	重要文化財小玉家住宅	潟上市	防災設備点検、防蟻設備管理、屋根塗装等
	重要文化財金家住宅	北秋田市	防災設備点検、雪囲い等
指定文化財 管理費補助	旧日新館	横手市	防災設備点検、雪下ろし、雪囲い、屋根塗装
	黒沢家住宅	羽後町	防災設備点検、雪下ろし、雪囲い

文化財保護 I 令和5年度施策概要

(県単)	北鹿ハリストス正教会聖堂	大館市	防犯・防災設備点検
文化財保存調査(県単)	秋田県の仏像と寺社什物	由利本荘市 にかほ市	調査・写真撮影・法量計測等 [令和5～7年度]

④ 民俗文化財の公開・保存・調査・記録作成

事業名	内 容
民俗芸能振興費(県単)	第65回北海道・東北ブロック民俗芸能大会への団体派遣 期日 令和5年10月29日(日) 会場 恵庭市民会館(北海道恵庭市) 公演芸能 (未定)
民俗文化財継承支援事業(県単)	民俗芸能交流推進事業 子ども民俗芸能交流大会を実施し、保存継承への意欲を高める。 会場：大館樹海ドーム(予定) 期日：令和5年11月11日(土) 出演：6団体 [令和5～8年度]
	民俗文化財伝承支援事業 民俗芸能保存団体の用具修理や後継者育成教室等に補助する。 [平成29年度～]
民俗文化財調査事業(国補助・県)	郷土食調査事業 県内の食材、調理方法、保存食、行事食等の調査を行う。 [令和3～5年度]
民俗文化財用具修理(嵩上補助)	重要無形民俗文化財花輪祭の屋台行事屋台修理事業 事業者：花輪ばやし祭典委員会 [平成28～令和15年度]

⑤ 史跡の保全・整備・活用

事業名	文化財	市町村	内 容
史跡公有化(国補助・市)	史跡秋田城跡	秋田市	3,402㎡ [昭和41～令和30年度]
	史跡脇本城跡	男鹿市	51,068㎡ [平成29～令和13年度]
歴史活き活き！史跡等総合活用整備事業(国補助・市)	史跡檜山安東氏城館跡	能代市	環境整備(景観伐木、サイン設置等) [平成29～令和14年度]
	史跡脇本城跡	男鹿市	環境整備(総合案内板・誘導位置案内版設置、ベンチ設置、翌年度実施設計) [平成27～令和9年度]
	史跡払田柵跡	大仙市	環境整備(南大路東建物調査診断) [令和元～17年度]
	史跡秋田城跡	秋田市	整備基本計画策定 [令和5～8年度]
	史跡伊勢堂岱遺跡	北秋田市	第Ⅱ期整備計画策定、保存処理、環境整備 [令和5年度～]
地域の特色ある埋蔵文化財活用事業(国補助・市)	史跡秋田城跡	秋田市	公開活用(体験学習、パネル展、広報資料作成等) [平成19年度～]
	史跡地藏田遺跡	秋田市	公開活用(体験学習、パネル展、広報資料作成等) [平成19年度～]
	市内埋蔵文化財	横手市	公開活用(後三年合戦遺跡関連公開講座・シンポジウム開催、遺構遺物等再整理) [平成22年度～]
史跡等保存活用計画策定事業(国補助・市)	特別史跡大湯環状列石	鹿角市	計画策定(県道移設対応等) [令和5年度～]

⑥ 名勝・天然記念物の調査・保全・整備

事業名	文化財	市町村	内 容
歴史活き活き！史跡等総合活用整備事業(国補助・市)	名勝旧池田氏庭園	大仙市	環境整備(本家庭園修復工事、分家庭園修復工事実施設計、分家庭園正門移設修理工事基本設計) [平成16～令和15年度]

文化財保護 I 令和5年度施策概要

特別天然記念物 カモシカ保護地域 特別・通常調査 (国補助・県)	特別天然記念物カモシカ 小坂町・鹿角市・北秋田市(旧森吉町・阿仁町)・上小阿仁村・秋田市(旧秋田市・河辺町)・仙北市(旧田沢湖町) 湯沢市(旧湯沢市・皆瀬村・雄勝町)・東成瀬村	北奥羽山系保護地域通常調査 [令和2～7年度]
特別天然記念物 カモシカ食害対策事業 (国補助・市)	特別天然記念物カモシカ 秋田市	防護網設置、忌避臭袋設置 [平成2年度～]
天然記念物再生事業 (国補助・市)	天然記念物ザリガニ生息地 大館市	飼育展示、人工増殖、第2人工生息地創出 [平成29年度～]
史跡等保存活用計画策 定事業(国補助・市)	天然記念物鳥海山獅子ヶ鼻 湿原植物群落及び新山溶岩 流末端崖と湧水群 にかほ市	モニタリング調査(水年代測定、落ち 葉除去によるコケへの影響等)、計画 策定 [令和5～6年度]

⑦ 重要伝統的建造物群保存地区内重要建造物の修理・防災施設整備・公開活用

事業名	文化財	市町村	内容
伝統的建造物群基盤強 化事業 (嵩上補助)  (国補助・市)	横手市増田重要伝統的建造物群 保存地区  仙北市角館重要伝統的建造物群 保存地区	横手市  仙北市	後藤精肉店主屋修理 高橋茶舗主屋修理 桐谷呉服店塀修景 山吉肥料店門修理 [令和5年度]  熊谷家板塀修景 鈴木保正家門修景(新築) 岩橋家柴垣修景 旧青柳家井戸小屋修理 鈴木保正家主屋修景(新築) [令和5年度]

⑧ 銃砲刀剣類登録事務

事業名	内容
銃砲刀剣類登録事務 (県単)	登録審査会の開催(奇数月10日、土・日・祝日の場合は前日、9:00～12:00) 期 日 令和5年5月10日(水)、7月10日(月)、9月8日(金)、 11月10日(金)、令和6年1月10日(水)、3月8日(金) 会 場 秋田地方総合庁舎 6階605会議室

(2) 埋蔵文化財の保護

① 埋蔵文化財の発掘調査・出土品整理・報告書作成

事業名	内容			
遺跡詳細分布調査 (国補助・県)	(国)国道7号遊佐象潟道路、雄物川水系直轄河川改修事 業、鳥海ダム建設事業ほか (県ほか)国・県道整備事業、河川改修事業、秋田自動 車道4車線化事業ほか 鳥海ダム建設事業、雄物川河川改修事業、秋田自動車 道4車線化事業、大館工業団地開発事業ほか			遺跡分布調査  遺跡確認調査
史跡内容確認調査 (国補助・県)	史跡払田柵跡	大仙市	150㎡	第157次調査 (外柵城南大路東側の遺構内容確認調査)
緊急発掘調査 (国交省) ※[ ]内の数字は過年度 調査面積	大道遺跡	にかほ市	2,500㎡	発掘整理 国道7号遊佐象潟道路 縄文集落 事業
	寺沢遺跡	にかほ市	2,000㎡	発掘整理 国道7号遊佐象潟道路 縄文集落、 平安集落、 近世散布地
	ヲフキ遺跡	にかほ市	590㎡ [1,510㎡]	発掘整理 国道7号遊佐象潟道路 縄文集落 事業



文化財保護 I 令和5年度施策概要

	大南遺跡	にかほ市	[2,500㎡]	整理	国道7号遊佐象潟道路事業	中世集落
	神田遺跡	にかほ市	[5,250㎡]	整理 報告書	国道7号遊佐象潟道路事業	縄文集落
	大巻Ⅰ遺跡	秋田市	5,300㎡	発掘 整理	雄物川水系直轄河川改修事業	縄文散布地 近世散布地
	大巻Ⅱ遺跡		[2,720㎡]			
	立浪遺跡	湯沢市	4,000㎡ [3,900㎡]	発掘 整理	国道13号横堀道路事業	縄文集落
	横堀中屋敷遺跡	湯沢市	[9,050㎡]	整理 報告書	国道13号横堀道路事業	縄文集落
	赤塚遺跡	湯沢市	[6,720㎡]	整理 報告書	国道13号横堀道路事業	縄文集落
	大鍋遺跡	湯沢市	[850㎡]	整理	国道13号真室川雄勝道路事業	縄文集落
	小平沢出口遺跡	大仙市	[1,050㎡]	整理	雄物川水系直轄河川改修事業	縄文集落 近世集落
	北ノ又沢Ⅲ遺跡	東成瀬村	[2,742㎡]	整理	成瀬ダム建設事業	縄文散布地
	清水沢遺跡	由利本荘市	[1,895㎡]	整理 報告書	鳥海ダム建設事業	近世墓域
緊急発掘調査 (県観光文化スポーツ部)	久保田城跡	秋田市	[12,308㎡]	整理 報告書	あきた芸術劇場整備事業(本体・駐車場工事)	近世城郭
緊急発掘調査 (県建設部)	福島遺跡	羽後町	3,220㎡	発掘 整理	交通安全対策事業(通学路対策)(主)大曲大森羽後線	縄文集落
	坂三塔遺跡	横手市	850㎡	発掘 整理	地方道路交付金事業(改築)(一)植田平鹿線(上都工区)	縄文集落、 近世集落
	本荘城跡	由利本荘市	2,800㎡ <sup>α</sup>	発掘 整理	地方道路交付金事業(改築)国道107号本荘道路	中世城館
	岩坂下遺跡	北秋田市	[550㎡]	整理 報告書	県単道路改築事業(一)矢坂糠沢線	平安集落
	茱萸ノ木遺跡	能代市	[8,238㎡]	整理 報告書	通常砂防工事(オンデの沢)	縄文集落
市町村遺跡詳細分布調査 (嵩上補助)	鹿角市内遺跡発掘調査	鹿角市		緊急分布(5件)、詳細分布(1件)		
	大館市内遺跡発掘調査	大館市		緊急分布・確認(5件)、緊急発掘 72㎡(1件)		
	史跡檜山安東氏城館跡・能代市内遺跡発掘調査	能代市		緊急分布(3件)、史跡内容確認 280㎡(1件)		
	史跡秋田城跡・秋田市内遺跡発掘調査	秋田市		緊急分布(9件)、史跡内容確認 総括報告書(1件)		
	由利本荘市内遺跡発掘調査	由利本荘市		緊急分布(6件)、詳細分布 遺跡地図作成(1件) 縄張図作成(1件)		
	にかほ市内遺跡発掘調査	にかほ市		緊急分布(2件)		
	大仙市内遺跡発掘調査	大仙市		緊急分布(6件)		
	美郷町内遺跡発掘調査	美郷町		緊急分布(1件)、詳細分布 遺跡地図作成(1件)		
	横手市内遺跡発掘調査	横手市		緊急分布(4件)、緊急発掘 2,432㎡(1件)、緊急発掘整理(2件)、保存目的 300㎡(1件)		
出土遺物保存処理 (国補助・市)	秋田城跡出土遺物	秋田市		木簡・鉄製品		
	檜山城跡及び市内遺跡出土遺物	能代市		鉄製品		

文化財保護 I 令和5年度施策概要

② 埋蔵文化財センターの整備充実・収蔵品活用

事業名	内容
管理運営(県単)	県内遺跡の発掘調査、出土遺物の保存処理・整理・収蔵。 出土遺物の活用、発掘調査現場の見学会等、公開活用事業の実施。
秋田県埋蔵文化財センター運営協議会(県単)	埋蔵文化財センター運営協議会(年2回 6月、2月) 埋蔵文化財センターの適正な運営と効果的な事業の推進を図るため、当面する課題について、公募並びに有識者の委員による協議を行う。
秋田県埋蔵文化財発掘調査報告会(県単)	令和5年度に実施する遺跡発掘調査の成果報告を行う。 期日 令和6年3月9日(土) 会場 秋田県生涯学習センター(秋田市)(予定)
埋蔵文化財保管活用事業(国補助・県)	企画展、企画コーナー展、出張展示、講演会、考古学セミナー、金曜講座、オープンラボ等の埋蔵文化財を活用した展示会、公開講座、体験学習会等を開催する。 刊行物等を発行し、発掘調査等の最新情報や埋蔵文化財活用情報等を広報する。

## 5 秋田県文化財保護審議会委員

No.	氏名	役職名等	備考
1	阿部 裕紀子	元秋田県立大学非常勤講師	任期②
2	荒川 康一	秋田魁新報社文化部長	任期②
3	加藤 竜悦	秋田県鳥獣研究会会長	任期②
4	菊池 慶子	東北学院大学文学部教授	任期②
5	高橋 正	元秋田県立博物館長	任期②
6	高橋 秀晴	秋田県立大学総合科学教育研究センター教授	任期①
7	林 信太郎	秋田大学名誉教授	任期②
8	藤澤 昌	元美郷町立美郷中学校長	任期②
9	蒔田 明史	秋田県立大学理事兼副学長	任期②
10	三浦 直	元秋田県立近代美術館副館長	任期②
11	李 雪	秋田県立大学システム科学技術学部助教	任期②
12	渡辺 千明	秋田県立大学木材高度加工研究所准教授	任期②

五十音順

任期① 令和4年 9月 8日～令和6年 9月 7日

任期② 令和5年 4月 1日～令和7年 3月31日

## 6 文化財保護行政機関

### 《教育庁弘田柵跡調査事務所》

#### 1 概要

「史跡弘田柵跡の発掘及びこれに伴う出土品の調査研究」を目的として1974(昭和49)年に設置。

#### ■所在地

〒014-0802 大仙市弘田字牛嶋20 (TEL 0187-69-2442 FAX 0187-69-3330)  
<https://common3.pref.akita.lg.jp/hotta/>  
 E-mail:hotta-no-saku@mail2.pref.akita.jp

#### 2 主な事業

##### ■史跡内容確認調査

5年で1単位とする中期計画を立て、継続的に実施。本年度は、第10次5年計画の第5年次となり、第157次調査(外柵域南部の遺構内容確認調査)を実施する。

##### ■関連遺跡の試掘調査等

弘田柵跡指定地外の同時代関連遺跡について、関連資料・情報の収集、現地踏査を踏まえた上で試掘調査を実施する予定。

##### ■調査指導

弘田柵跡に関連する古代遺跡及び市町村が実施する発掘調査への調査指導や協力を行う。

##### ■調査成果の普及と関連活動

### 《秋田県埋蔵文化財センター》

#### 1 概要

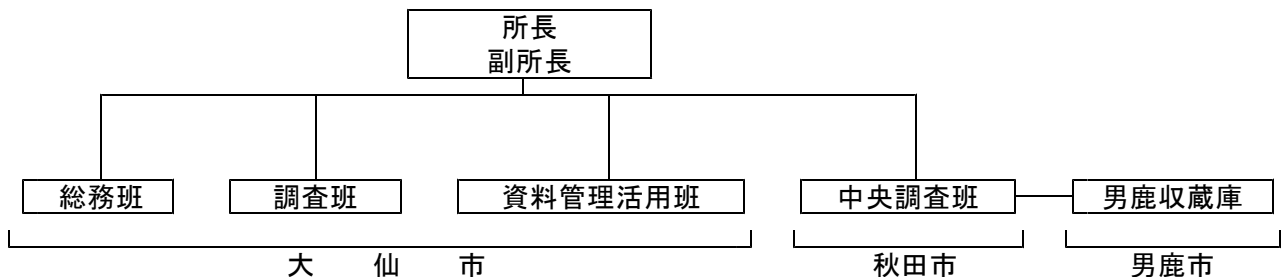

##### ■総務班・調査班・資料管理活用班

〒014-0802 大仙市弘田字牛嶋20 (TEL 0187-69-3331 FAX 0187-69-3330)  
<https://common3.pref.akita.lg.jp/maibun/>  
 E-mail:maibun@pref.akita.lg.jp

##### 《施設の概要》

- ・設置年：1981(昭和56)年
- ・施設：整理室、収蔵庫、特別展示室、研修室、保存処理室

##### 《特別展示室の公開(旧石器時代～近世出土品展示)》

- ・公開時間：午前9時～午後4時
- ・休日：年末年始(12月28日～1月3日)、成人の日、建国記念の日、春分の日

##### ■中央調査班

〒010-1621 秋田市新屋栗田町11-1 (TEL 018-893-3901 FAX 018-893-3899)

##### 《展示室の公開》

- ・公開時間：午前9時～午後4時
- ・休日：土・日・休日、年末年始(12月28日～1月3日)

##### 男鹿収蔵庫

〒010-0502 男鹿市船川港比喆字餅ヶ沢200

文化財保護 I 令和5年度施策概要

令和4年度の利用状況

(令和5年3月31日現在)

	児童・生徒等	一 般	合 計
延べ人数	841人	10,329人	11,170人

年度別利用状況

年 度	平成30	令和元	令和2	令和3	令和4	累計(昭和56～)
観覧者数	17,775	12,870	20,592	11,486	11,170	272,555人

2 主な活用普及事業

事 業 名		趣 旨 と 内 容	期日及び場所
見 学 会	遺跡見学会 [昭和54年～]	発掘調査の成果を地域住民や県民に公開し、地域の歴史や埋蔵文化財保護への興味・関心を喚起する。	各遺跡の調査状況に合わせて随時
	企画展 [平成19年～]	埋蔵文化財を一般県民に広く公開することによって、埋蔵文化財への興味・関心を高め、生涯学習や地域づくりに役立てることをねらいとする。 テーマ「HOTTA-『払田柵跡』発掘半世紀-」	令和5年9月23日(土) ～11月5日(日) 〈県立博物館〉
展 示	企画コーナー展 [令和4年～]	埋蔵文化財を新たな切り口で考えることのできるテーマを設定して企画コーナー展を開催し、埋蔵文化財と現代社会とのつながりを考え、文化財保護に対する興味・関心を高める。 テーマ「埋文職員の自由研究」	令和5年5月13日(土) ～令和6年3月31日(日) 〈埋蔵文化財センター特別展示室〉
	あきた埋文出張展示 [平成18年～]	埋蔵文化財を活用した展示を埋蔵文化財センター以外の会場でも開催し、より広く県民に公開することにより、実物を体感できる機会とするとともに、地域の歴史や文化、埋蔵文化財に対する理解を深める。 ①「これってナンだ？謎の出土遺物たち」 ②「土器に生ける秋の草花展」 ③「あきた遺跡発掘最前線！2023」	①令和5年7月15日(土) ～8月15日(火)〈県立図書館〉 ②令和5年9月30日(土) ～10月9日(月) 〈県立農業科学館〉 ③令和6年3月2日(土) ～3月12日(火)〈県立図書館〉
講	講演会 [平成19年～]	埋蔵文化財に係る様々なテーマで講演会を実施し、埋蔵文化財と現代社会とのつながりを考え、文化財保護に対する興味・関心を高める。 テーマ「出土文字資料から見た払田柵跡」	令和5年10月14日(土) 〈県立博物館〉
	あきた埋文考古学セミナー [平成17年～]	県内外各地域の考古学を学ぶことにより、郷土の歴史や文化財に対する興味・関心を高めると同時に、地域に誇りを持ち愛着を涵養する機会とする。 ①・②テーマ「出羽国の対蝦夷政策最前線・払田柵跡」 ③テーマ「遺跡から見た白神山地西南麓の原始・古代」	①令和5年7月8日(土) 〈羽後町多目的研修集會施設(活性化センター)〉 ②令和5年9月8日(金) 〈さとびあ〉 ③令和5年11月3日(金) 〈八峰町峰浜地区文化交流センター「峰栄館」〉
	あきた埋文金曜講座	令和5年6月から令和6年2月まで毎月第一もしくは第二金曜日に、本県の埋蔵	①令和5年6月2日(金) ②令和5年7月7日(金)

文化財保護 I 令和5年度施策概要

座	[令和3年～]	文化財を中心とした文化財に関して様々なテーマで分かりやすく、より深くをモットーとした講座を実施し、郷土の歴史や文化財に親しみ、地域に対する誇りや愛着を深める。	③令和5年8月4日(金) ④令和5年9月1日(金) ⑤令和5年10月6日(金) ⑥令和5年11月10日(金) ⑦令和5年12月1日(金) ⑧令和6年1月12日(金) ⑨令和6年2月2日(金) 〈埋蔵文化財センター〉
	払田柵跡活用事業 「払田柵跡の歩き方」 [令和3年～]	史跡払田柵跡を散策しながら、発掘調査成果と史跡公園としての活用のあり方を学び、地域に対する誇りや愛着を深める。	令和5年7月29日(土) 〈払田柵跡〉
	埋蔵文化財発掘調査 報告会 [昭和54年～]	発掘調査成果を一般県民に広く公開することによって、埋蔵文化財への興味・関心を高め、生涯学習や地域づくりに役立てることをねらいとする。発掘調査した遺跡の成果報告を行う。	令和6年3月9日(土) 〈県生涯学習センター〉(予定)
	県庁出前講座	文化財への興味や関心を高め、地域づくりの一助として学習の機会を提供する。	随時 〈県内各所〉
体験教室	オープンラボ	小・中学生、高校生及びその保護者、一般県民を対象に、埋蔵文化財資料を活用した体験活動を行う。	令和5年6月3日(土) 〈県立農業科学館〉 令和5年7月下旬(予定) 〈史跡払田柵跡〉 夏季休業中 〈公民館、児童クラブ等〉 令和5年10月28日(土) 〈県立農業科学館〉 冬季休業中 〈公民館、児童クラブ等〉 その他随時
学校利用・研修等	セカンドスクールの利用 [平成11年～]	児童・生徒の埋蔵文化財に関わる体験的活動を歴史学習の導入とするとともに、文化財への興味・関心を高め、郷土を愛する心を育むことを主眼とする。土器や石器の観察・施文などの体験学習や出土品説明などを出前授業の形態でも行う。また、職場体験・インターンシップの場としても活用を図る。	随時 〈埋蔵文化財センター等〉
	職場体験・インターンシップ	出土品整理や普及活用事業などの埋蔵文化財センターの業務を体験する。	令和5年7月下旬～8月上旬(予定)〈埋蔵文化財センター〉
	博物館実習	埋蔵文化財センターの業務を体験しながら、考古遺物の取り扱い、資料収蔵整理、展示・資料活用の企画、運営などを学ぶ。	令和5年8月21日(月)～8月25日(金)(予定) 〈埋蔵文化財センター〉

# II

---

令和4年度事業実績





# 1 文化財の保護

## ① 文化財の指定・管理指導・研修・調査・活用

事業名	内容
文化財保護審議会 (県単)	文化財保護審議会の開催(年2回) 第97回秋田県文化財保護審議会 期日 令和4年7月28日(木) 会場 秋田地方総合庁舎(4階)402・403会議室 審議 今後の秋田県指定候補文化財について 報告 秋田県指定文化財の現状変更等について ほか 第98回秋田県文化財保護審議会 期日 令和5年2月6日(月) 会場 秋田県庁第二庁舎(4階)高機能会議室 審議 秋田県の区域内に存する文化財の指定について 報告 秋田県指定文化財の現状変更等について ほか 文化財視察会 期日 令和4年10月31日(月) 視察先 東由利のしめ張り、杢目金制作工程 参加者 9名
文化財保護管理指導 (国補助・県)	文化財保護管理指導員30名を委嘱 国・県指定文化財、登録文化財、埋蔵文化財包蔵地等を巡視 打合会 令和4年5月23日(月) 報告会 令和5年3月7日(火) 令和4年度巡視報告件数 1,966件

## ② 世界遺産の保存・活用の推進

事業名	内容
「未来につなぐJOMON」世界遺産魅力アップ事業(県単)  (国補助・県)	「北海道・北東北の縄文遺跡群」の保存・活用の推進 4道県によるユネスコへの保全報告対応と普及啓発事業 秋田県内活用事業 ・あきたの縄文遺産魅力発見イベント(気球搭乗体験等)の開催 令和4年7月24日、10月16日 会場:伊勢堂岱遺跡 令和4年7月31日、10月31日 会場:大湯環状列石 ・あきたの縄文遺産学習資料(副読本)の作成・配布 (3Dモデル作成含む/県内の小学校6年生全員)[令和2~4年度] ・「縄文遺跡群世界遺産登録推進秋田フォーラム」の動画収録・公開 令和4年9月19日(月)開催、Youtubeにて公開

## ③ 有形文化財の保存修理・防災施設設備・保護管理・調査

事業名	文化財	市町村	内容
重要文化財保存 (嵩上補助)	重要文化財天徳寺	秋田市	屋根工事、木部補修、建具補修・新調、左官工事 [平成27~令和6年度]
重要文化財防災施設 整備(嵩上補助)	重要文化財旧松浦家住宅	横手市	自動火災報知設備設置 [令和4年度]
指定文化財 管理費補助 (国間接補助 ・県)	重要文化財大山家住宅	三種町	防災設備点検、除雪等
	重要文化財神明社観音堂	潟上市	防災設備点検
	重要文化財嵯峨家住宅	秋田市	防災設備点検、除雪・雪囲い、防蟻設備管理等
	重要文化財天徳寺	秋田市	防災設備点検、除雪、山門屋根修理等
	重要文化財土田家住宅	由利本荘市	防災設備点検、雪下ろし、雪囲い等
	重要文化財草薨家住宅	仙北市	防災設備点検、雪下ろし、雪囲い、差茅等
	重要文化財古四王神社本殿	大仙市	防災設備点検、防蟻設備管理等
	重要文化財波宇志別神社神楽殿	横手市	防災設備点検、雪下ろし、雪囲い、避雷針付替
重要文化財鈴木家住宅	羽後町	防災設備点検、雪下ろし、雪囲い等	
重要文化財三輪神社	羽後町	防災設備点検	

文化財保護 II 令和4年度事業実績

	重要文化財八幡神社	大館市	防災設備点検
	重要文化財赤神神社五社堂	男鹿市	防災設備点検
	重要文化財三浦家住宅	秋田市	防災設備点検、差茅等
	重要文化財小玉家住宅	潟上市	防災設備点検、防蟻設備管理、屋根塗装等
	重要文化財金家住宅	北秋田市	防災設備点検、雪囲い、床板修理等
	重要文化財佐藤家住宅	横手市	防災設備点検、雪下ろし、雪囲い
	重要文化財旧松浦家住宅	横手市	雪下ろし、雪囲い
観光拠点整備事業(国補助・市)	登録有形文化財旧本郷家住宅	大仙市	保存活用計画策定、自動火災報知設備整備 [令和3・4年度] ※期間延長
指定文化財管理費補助(県単)	旧日新館	横手市	防災設備点検、雪下ろし、雪囲い
	黒沢家住宅	羽後町	防災設備点検、雪下ろし、雪囲い
	北鹿ハリストス正教会聖堂	大館市	防犯・防災設備点検
文化財保存調査(県単)	秋田県の仏像と寺社什物	男鹿南秋地区	調査・写真撮影・法量計測、報告書作成等 [令和3・4年度]

④ 民俗文化財の公開・保存・調査・記録作成

事業名	内容
民俗芸能振興費(県単)	第64回北海道・東北ブロック民俗芸能大会への団体派遣 期日 令和4年10月16日(日) 会場 三沢市公会堂(青森県三沢市) 公演芸能 屋敷番楽(由利本荘市) [令和3・4年度]
民俗文化財活性化事業(県単)	民俗文化財公開交流事業 ・三種町立琴丘小学校(中館番楽)、由利本荘市立由利小学校(屋敷番楽) 北秋田市立合川小学校(福田獅子舞) [平成27～令和4年度] 民俗文化財伝承支援事業(民俗文化財活性化補助金) ・民俗芸能保存団体の用具修理や後継者育成教室等への補助 秋田市竿燈会、志戸橋番楽保存会等 計5団体 [平成29年度～]
民俗文化財調査事業(国補助・県)	郷土食調査事業 県内の食材、調理方法、保存食、行事食等の調査を行う。 [令和3～5年度]
民俗文化財用具修理(嵩上補助)	重要無形民俗文化財花輪祭の屋台行事屋台修理事業 事業者:花輪ばやし祭典委員会 [平成28～令和16年度]

⑤ 史跡の保全・整備・活用

事業名	文化財	市町村	内容
史跡公有化(国補助・市)	史跡秋田城跡	秋田市	3,402㎡ [昭和41～令和30年度]
	史跡脇本城跡	男鹿市	38,595㎡ [平成29～令和13年度]
歴史生き生き!史跡等総合活用整備事業(一般)(国補助・市)	史跡檜山安東氏城館跡	能代市	環境整備(景観伐木、サイン設置等) [平成29～令和14年度]
	史跡脇本城跡	男鹿市	環境整備(航空レーザー測量、保存整備工事実施設計等) [平成30～令和8年度]
	史跡払田柵跡	大仙市	環境整備(外柵南門再整備) [令和元～17年度]
地域の特色ある埋蔵文化財活用事業(国補助・市)	史跡秋田城跡	秋田市	公開活用(体験学習、パネル展、広報資料作成等) [平成19年度～]
	史跡地蔵田遺跡	秋田市	公開活用(体験学習、パネル展、広報資料作成等) [平成19年度～]
	市内埋蔵文化財	横手市	公開活用(後三年合戦遺跡関連公開講座・シンポジウム開催、普及冊子作成) [平成22年度～]

文化財保護 Ⅱ 令和4年度事業実績

⑥ 名勝・天然記念物の調査・保全・整備

事業名	文化財	市町村	内容
名勝地調査事業 (国補助・市)	鳥潟会館(旧鳥潟家住宅) 庭園	大館市	庭園実測図作成、文献調査、報告書作成等 [令和元～令和4年度]
歴史活き活き！史跡等 総合活用整備事業 (国補助・市)	旧池田氏庭園	大仙市	環境整備(本家庭園修復工事・実施設計、洋館腰壁・建具修繕)、旧池田家住宅洋館竣工100年記念シンポジウム [平成16～令和15年度]
カモシカ保護地域 特別・通常調査 (国補助・県)	小坂町・鹿角市・北秋田市(旧森吉町・阿仁町)・上小阿仁村・秋田市(旧秋田市・河辺町)・仙北市(旧田沢湖町)	秋田市	北奥羽山系保護地域通常調査 [令和2～7年度]
	湯沢市(旧湯沢市・皆瀬村・雄勝町)・東成瀬村		南奥羽山系保護地域通常調査 [令和4～9年度]
特別天然記念物 カモシカ食害対策事業 (国補助・市)	カモシカ	秋田市	防護網設置、忌避臭袋設置 [平成2年度～]
天然記念物 緊急調査事業 (国補助・市)	鳥海山獅子ヶ鼻湿原植物 群落及び新山溶岩流末端 崖と湧水群	にかほ市	環境調査(植生、水文、地質、動物、落ち葉の堆積要因とコケへの影響等)、報告書作成 [令和2～4年度]
天然記念物再生事業 (国補助・市)	ザリガニ生息地	大館市	飼育展示、人工増殖、モニタリング、第2人工生息地創出 [平成29年度～]

⑦ 重要伝統的建造物群保存地区内重要建造物の修理・防災施設整備・地域活性化

事業名	文化財	市町村	内容
伝統的建造物群基盤強化事業 (嵩上補助)  (国補助・市)	横手市増田重要伝統的建造物群 保存地区	横手市	旧勇駒酒造西蔵修理 高橋茶舗座敷蔵修理 旧佐々虎呉服店主屋修理 [令和4年度]
	仙北市角館重要伝統的建造物群 保存地区	仙北市	河原田家板塀修理 岩橋家板塀修理 旧松田家板塀修景 旧青柳家主屋・土蔵修理 [令和4年度]

⑧ 銃砲刀剣類登録事務

事業名	内容
銃砲刀剣類登録事務 (県単)	登録審査会の開催(奇数月10日、土・日・祝日の場合は前日、9:00～12:00) 期 日 令和4年5月10日(火)、7月8日(金)、9月9日(金)、 11月10日(木)、令和5年1月10日(火)、3月10日(金) 会 場 秋田県庁第二庁舎 4階 高機能会議室

## 2 埋蔵文化財の保護

### ① 埋蔵文化財の発掘調査・出土品整理・報告書作成

事業名	内容					
遺跡詳細分布調査 (国補助・県)	(国)国道7号遊佐象潟道路、雄物川水系直轄河川改修事業、鳥海ダム建設事業ほか (県ほか)国道・県道整備事業、河川改修事業、秋田自動車道4車線化事業ほか				遺跡分布調査	
	国道7号遊佐象潟道路事業、雄物川水系直轄河川改修事業、交通安全対策事業(通学路対策)(主)大曲大森羽後線、大館工業団地開発事業ほか				遺跡確認調査	
史跡内容確認調査 (国補助・県)	史跡払田柵跡	大仙市	196㎡	第156次調査 (外柵城南西部の遺構内容確認調査)		
緊急発掘調査 (国交省) ※[ ]内の数字は過年度調査面積	鳥野上岱遺跡	能代市	[13,300㎡]	整理 報告書	一般国道7号能代地区線形改良事業	平安集落
	竜毛沢Ⅳ遺跡	能代市	[9,600㎡]			
	竜毛沢Ⅴ遺跡					
	神田遺跡	にかほ市	[5,250㎡]	整理	国道7号遊佐象潟道路事業	縄文集落
	ヲフキ遺跡	にかほ市	610㎡	発掘 整理	国道7号遊佐象潟道路事業	縄文集落
	大南遺跡	にかほ市	[5,250㎡]	整理	国道7号遊佐象潟道路事業	中世集落
	大巻Ⅰ遺跡	秋田市	2,720㎡	発掘	雄物川河川激甚災害対策特別緊急事業	縄文散布地 近世散布地
	大巻Ⅱ遺跡			整理		
	立浪遺跡	湯沢市	3,900㎡	発掘 整理	国道13号横堀道路事業	縄文集落
	大鍋遺跡	湯沢市	850㎡	発掘 整理	国道13号真室川雄勝道路事業	縄文集落
	横堀中屋敷遺跡	湯沢市	[9,050㎡]	整理	国道13号横堀道路事業	縄文集落
	赤塚遺跡	湯沢市	[6,720㎡]	整理	国道13号横堀道路事業	縄文集落
	小平沢出口遺跡	大仙市	1,050㎡	発掘 整理	雄物川河川激甚災害対策特別緊急事業	縄文集落 中世集落
	北ノ又沢Ⅲ遺跡	東成瀬村	1,988㎡ [754㎡]	発掘 整理	成瀬ダム建設事業	縄文散布地
清水沢遺跡	由利本荘市	1,895㎡	発掘 整理	鳥海ダム建設事業	近世墓域	
緊急発掘調査 (県観光文化スポーツ部)	久保田城跡	秋田市	[12,308㎡]	整理	あきた芸術劇場整備事業(本体・駐車場工事)	近世城郭
緊急発掘調査 (県建設部)	岩坂下遺跡	北秋田市	550㎡	発掘 整理	県単道路改築事業(一)矢坂糠沢線	平安集落
	才ノ神遺跡	由利本荘市	[1,250㎡]	整理 報告書	河川改修事業(芋川)	旧石器 縄文集落
	茱萸ノ木遺跡	能代市	[8,238㎡]	整理	通常砂防工事(オンデの沢)	縄文集落
市町村遺跡詳細分布調査 (嵩上補助)	大館市内遺跡発掘調査		大館市	緊急分布・確認(5県)、緊急発掘82㎡(1件)		
	史跡檜山安東氏城館跡		能代市	緊急分布(2件)、緊急発掘(1件)、史跡内容確認267㎡(1件)		
	能代市内遺跡発掘調査					
	史跡秋田城跡		秋田市	緊急分布(7件)、史跡内容確認400㎡(1件)		
	秋田市内遺跡発掘調査					
	由利本荘市内遺跡発掘調査		由利本荘市	緊急分布(6件)、詳細分布 遺跡地図作成(1件) 縄張り図作成(1件)		
大仙市内遺跡発掘調査		大仙市	緊急分布(5件)			
横手市内遺跡発掘調査		横手市	緊急分布(4件)、緊急発掘6,556㎡(2件)、			

			緊急発掘整理(3件)、保存目的300㎡(1件)
	美郷町内遺跡発掘調査	美郷町	緊急分布(2件)、詳細分布 遺跡地図作成(1件)
出土遺物保存処理 (国補助・市)	秋田城跡出土遺物	秋田市	木簡・鉄製品
	檜山城跡出土遺物	能代市	鉄製品

② 埋蔵文化財センターの整備充実・収蔵品活用

事業名	内容
管理運営(県単)	県内遺跡の発掘調査、出土遺物の保存処理・整理・収蔵。 出土遺物の活用、公開活用事業の実施。
秋田県埋蔵文化財センター運営協議会	第1回 期日 令和4年6月16日(木) 内容 令和3年度事業報告や令和4年度事業計画。 委員からの提言・要望等。 第2回 期日 令和5年2月9日(木) 内容 平成4年度事業報告や第1回協議会での提言と対応。 令和5年度事業計画、委員からの提言・要望等。
秋田県埋蔵文化財発掘調査報告会(県単)	令和4年度に実施した遺跡発掘調査の成果報告。 期日 令和5年3月4日(土) 会場 県生涯学習センター(秋田市) 参加者 92人
地域報告会(県単)	発掘調査が行われた地域の方々に調査成果を紹介することで、埋蔵文化財をと おして地域の歴史に一層の理解と関心を持つことを目的として実施した。 期日 令和5年3月12日(日) 会場 湯沢文化会館 参加者 137人
埋蔵文化財保管活用事業 (国補助・県)	企画コーナー展(3回実施) 会場 埋蔵文化財センター特別展示室(各回) 見学者 テーマⅠ:604人 テーマⅡ:474人 テーマⅢ:118人 あきた埋文出張展示(3回実施) 会場 ①県立図書館 ②県立農業科学館 ③県立図書館 見学者 ①3,971人 ②1,049人 ③1,944人 あきた埋文考古学セミナー(5回実施) 会場 ①秋田市農山村地域活性化センター(さとびあ) ②県生涯学習センター ③能代市役所二ツ井町庁舎 ④秋田市農山村地域活性化センター(さとびあ) ⑤湯沢市郷土学習資料展示施設(ジオスタ☆ゆざわ) 参加者 ①13人 ②21人 ③40人 ④18人 ⑤27人 あきた埋文金曜講座(9回実施) 会場 埋蔵文化財センター 参加者 ①15人 ②21人 ③18人 ④22人 ⑤18人 ⑥19人 ⑦14人 ⑧15人 ⑨15人 オープンラボ(15回実施) 会場 秋田市農山村地域活性化センター(さとびあ 2回) キッズオアシス 秋田市立桜小学校 払田柵跡 田沢湖公民館 朝倉公民館 境町公民館 大綱交流館 上小阿仁村生涯学習センタ ー 象潟公民館 山の学校北の風 秋田市立秋田商業高等学校 県立農業科学館 雄物川コミュニティーセンター 参加者合計延べ 262人 払田柵跡の歩き方(1回実施) 会場 払田柵跡 埋蔵文化財センター 参加者 20人 学校への出張展示・出前授業(出張展示1回・出前授業12回) 会場 小学校・中学校・高等学校 出張展示見学者 合計 1,036人 出前授業参加者 合計 377人

文化財保護 Ⅱ 令和4年度事業実績

	<p>広報資料等作成 パンフレットやチラシ等の配布により、発掘調査等の最新情報や埋蔵文化財活用情報を広報。</p> <p>講座の動画配信（3回） あきた埋文金曜講座の①第4回、②第5回、③第8回の動画を記録し、オンライン配信した。</p> <p>公開日 ①令和4年10月12日（水） ②令和4年10月25日（火） ③令和5年2月20日（月）</p>
--	--

### 3 令和4年度刊行物一覧

■秋田県文化財調査報告書

第527集 才ノ神遺跡

第528集 烏野上岱遺跡（第2次） 竜毛沢Ⅳ遺跡 竜毛沢Ⅴ遺跡

第529集 遺跡詳細分布調査報告書

第530集 払田柵跡調査事務所年報2022 払田柵跡—第156次調査・関連遺跡の調査概要—

第531集 秋田の仏像と寺社什物Ⅲ—秋田県中央部編（1）—（男鹿市・潟上市・南秋田郡）

■秋田県埋蔵文化財センター年報40

■秋田県埋蔵文化財センター研究紀要第37号

■令和4年度秋田県埋蔵文化財発掘調査報告会資料





# III

---

資料



# 1 文化財の種類と保護の体系

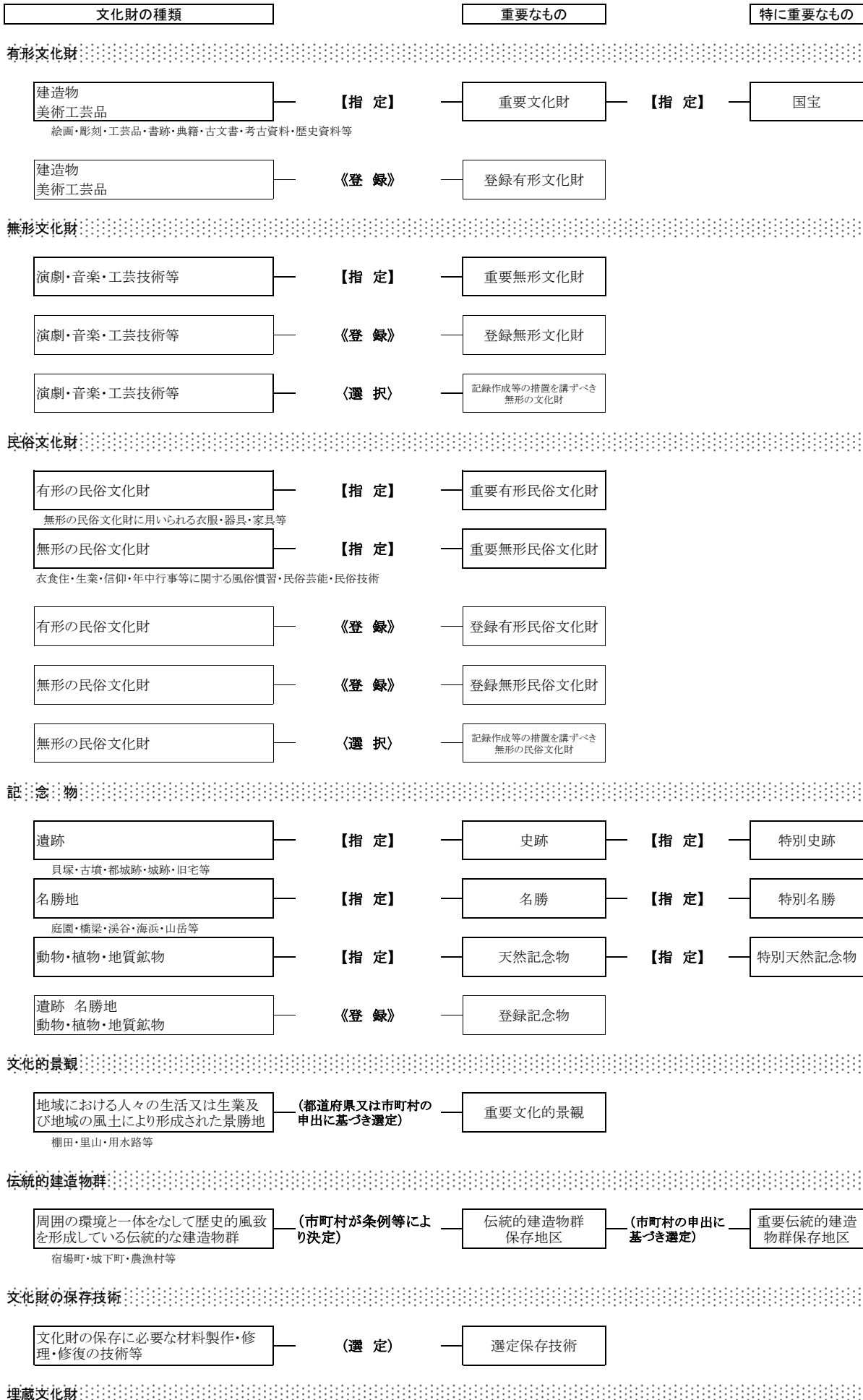

## 2 県内の国・県指定文化財等件数一覧

種 別		国 指 定	県 指 定	計	
有 形 文 化 財	建 造 物	重文 28	25	53	
	絵 画	重文 4	31	35	
	彫 刻	重文 1	54	55	
	工 芸 品	国 宝	1	65	67
		重 要	重文 1		
	書 跡 ・ 典 籍	重文 1	18	19	
	古 文 書	0	15	15	
	考 古 資 料	重文 3	59	62	
	歴 史 資 料	重文 1	22	23	
無 形 文 化 財	0	1	1		
民 俗	有 形 民 俗 文 化 財	重有民 6	14	20	
	無 形 民 俗 文 化 財	重無民 17	48	65	
記 念 物	史 跡	特 別 史 跡	1	40	53
		史 跡	12		
	名 勝	5	1	6	
	特 別 名 勝 及 び 天 然 記 念 物	1	0	3	
	名 勝 及 び 天 然 記 念 物	0	2		
	天 然 記 念 物	特 別 天 然 記 念 物	2	40	67
天 然 記 念 物		25			
重 要 伝 統 的 建 造 物 群 保 存 地 区		2	0	2	
合 計		111	435	546	

種 別	国 選 択	県 選 択	計
記 録 選 択 無 形 文 化 財	3	0	3
記 録 選 択 無 形 民 俗 文 化 財	22	12	34

種 別	国 登 録		計
登 録 有 形 文 化 財 ( 建 造 物 )	210件		210件
登 録 有 形 民 俗 文 化 財	1件		1件
登 録 記 念 物 ( 動 物 )	1件(2箇所)		1件(2箇所)

令和5年4月1日現在

### 3 所在市町村別 国指定・県指定文化財等件数一覧

令和5年4月1日現在

	国指定等文化財														県指定文化財														合 計								
	重要文化財					民俗文化財		記念物		登録有形文化財	登録有形民俗文化財	登録記念物	有形文化財					無形文化財				計															
	建造物	絵画	彫刻	工芸品(国宝)	工芸品(重文)	書跡・典籍	史料	重要有形民俗文化財	重要無形民俗文化財				特別史跡	史跡	名勝	天然記念物	天然記念物	建造物	絵画	彫刻	工芸品		書跡・典籍	古文書	古資料	歴史資料	無形民俗文化財	無形民俗文化財		史跡	名勝	天然記念物	天然記念物				
1 秋田市	8		1			1	2	3		3	1		1		42		(1)	65	(1)	3	12	10	25	13	6	17	11	1	4	2	5		1	110	(3)	175	(4)
2 能代市										2					4		6		2		4	1						7	3			4	28	34			
3 横手市	3	3			1			1		1					56		66		1	9	8	3	2		6	1		5	1			3	39	105			
4 大館市	1												3		1		5		2	1		6	1		2				3	1			16	(1)	21	(1)	
5 男鹿市	2						1	1		1			2		7		14	(1)	3	2	7	1		1	1		1	1				4	21	35	(1)		
6 湯沢市										1			1		19		21		2		7	1		1	2		1		3			2	19	40			
7 鹿角市								3	1						4		8				3			2		1	4	1			1	12	20				
8 由利本荘市	1							1		1					43		46		3		2	6		1	4	1	1	7	3	1	7	36	(1)	82	(1)		
9 潟上市	2						1	1									4									1		1			2	6					
10 大仙市	3	1		1				1		1	1				14	1	23		2	2	6	11		8	2		3	4		4	42	65					
11 北秋田市	2					1	1	1		1			1				7		1		1			5			2	2	1		12	19					
12にかほ市							2		1	2		2					7	(1)	1	3	4	3			2		1	7	2		5	28	35	(1)			
13 仙北市	1						1	1			1	1	2	1	3	1	12	(1)	3		1	5		1	1		1	4	4		4	24	(1)	36	(2)		
市 計	23	4	1	1	1	1	3	1	6	15	1	12	5	0	1	12	2	193	1	1	1	1	1	1	1	1	1	1	1	1	1	284	(4)	673	(10)		
14 小坂町	2											1			6		9		1					1	3					1	6	15					
15 上小阿仁村																	0														0	0					
16 藤里町																	0				1						1		2	4	4						
17 三種町	1																1									1	1			2	3						
18 八峰町																	0													1	1	1					
19 五城目町															6		6				1			1				2		4	10						
20 八郎潟町																	0										2			2	2						
21 井川町																	0													0	0						
22 大潟村																	0													0	0						
23 美郷町							1										2	(1)	2		1	1	1		1		2		3		11	13	(1)				
24 羽後町	2							1									7		1		1	1		2	5		1	2	2		15	22					
25 東成瀬村															1		1													0	1						
町 村 計	5	0	0	0	0	0	0	2	0	0	0	1	0	1	0	17	0	0	2	2	1	4	1	3	7	4	0	3	6	0	8	0	4	45	71	(1)	
26 地域を定めない												1	12				13													1	1	14					
合 計	28	4	1	1	1	3	1	6	17	1	12	5	1	2	25	2	210	1	1	1	1	1	1	1	1	1	1	1	1	1	1	323	(5)	758	(11)		

注1) 複数の市町村にまたがって所在する文化財については、主な所在市町村欄に計数するとともに、その他の所在市町村欄に( )で外書きした。  
 注2) 解除物件の件数を除いた。

## 4 県内の国・県指定等文化財一覧

重要文化財(建造物)・県指定有形文化財(建造物)

## 重要文化財(建造物)

28件

番号	指定年月日 (解除年月日)	名 称	員数	所 在 地	管理団体 [管理責任者] (所有者)	備 考
1	明41.4.23	古四王神社本殿	1棟	大仙市大曲字古四王際30	[個人] (古四王神社)	明41.4.23 特別保護建造物 昭25.8.29 重要文化財 昭31.6.28 名称変更
2	昭27.11.22	神明社観音堂	1棟	潟上市飯田川飯塚字中山16	[個人] (神明社)	昭31.6.28 追加指定
3	昭29.3.20	三輪神社[本殿・境内社須賀神社本殿]	2棟	雄勝郡羽後町杉宮字宮林1	(三輪神社)	
4	昭40.5.29	旧奈良家住宅(秋田県秋田市金足小泉)	1棟	秋田市金足小泉字上前8 秋田県立博物館分館	(秋田県)	昭41.12.5 名称変更 昭45.6.17 名称変更
5	昭42.6.15	赤神社五社堂(中央堂)内厨子	1基	男鹿市船川港本山門前字祇川35	男鹿市 (赤神社)	昭46.9.20 管理団体指定
6	昭48.2.23	嵯峨家住宅(秋田県秋田市太平目長崎) [主屋・北米蔵]	2棟	秋田市太平目長崎字上目長崎217-1	(個人)	平6.7.12 追加指定・名称 変更
7	昭48.2.23	大山家住宅(秋田県山本郡八竜町)	1棟	山本郡三種町鶴川字飯塚62	(個人)	平29.5.8 住所変更
8	昭48.2.23	土田家住宅(秋田県由利郡矢島町)	1棟	由利本荘市矢島町元町字相庭館9	(個人)	
9	昭48.2.23	鈴木家住宅(秋田県雄勝郡羽後町飯沢) [主屋・土蔵]	2棟	雄勝郡羽後町飯沢字先達沢52	(個人)	平6.7.12 追加指定
10	昭50.6.23	草薢家住宅(秋田県仙北郡田沢湖町) [主屋・土間]	2棟	仙北市田沢湖生保内字下堂田18	(個人)	
11	昭55.1.16	波宇志別神社神楽殿	1棟	横手市大森町八沢木字宮脇106	(波宇志別神社)	昭54.4.26 県指定
12	平1.5.19	旧黒澤家住宅(旧所在 秋田県秋田市中通三丁目) [主屋・表門・土蔵・米蔵・木小屋]	5棟	秋田市楡山字石塚谷地297-99 一つ森公園	(秋田市)	
13	平2.3.19	天徳寺 [本堂・書院・山門・総門]	4棟	秋田市泉三嶽根10-1	(天徳寺)	昭30.1.24 県指定史跡
14	平2.3.19	佐竹家霊屋	1棟	秋田市泉三嶽根10-1	天徳寺 (個人)	昭30.1.24 県指定史跡 平5.1.13 管理団体指定
15	平2.3.19	八幡神社[正八幡宮本殿・若宮八幡宮本殿]	2棟	大館市字八幡1	(八幡神社)	昭43.3.19 県指定
16	平2.3.19	赤神社五社堂[三の宮堂・客人権現堂・赤神 権現堂・八王子堂・十禅師堂]	5棟	男鹿市船川港本山門前字祇川35	(赤神社)	昭63.8.19 県指定
17	平2.3.19	旧阿仁鉱山外国人官舎	1棟	北秋田市阿仁銀山字下新町41-23	(北秋田市)	昭31.5.21 県指定
18	平5.8.17	藤倉水源地水道施設	1構	秋田市山内字上台、字大畑	(秋田市)	平2.3.20 県指定史跡
19	平6.12.27	旧秋田銀行本店本館	1棟	秋田市大町三丁目3-21 秋田市立赤れんが郷土館	(秋田市)	昭63.3.15 県指定
20	平14.5.23	康楽館	1棟	鹿角郡小坂町小坂鉱山字松ノ下2	(小坂町)	昭61.3.25 県指定
21	平14.5.23	旧小坂鉱山事務所	1棟	鹿角郡小坂町小坂鉱山字古館48-2	(小坂町)	
22	平18.12.19	三浦家住宅(秋田県秋田市金足黒川)[主屋・ 米蔵・文庫蔵・味噌蔵・土蔵・馬小屋・表門・鎮 守社]	8棟	秋田市金足黒川字黒川178	(久光エージェンシー(株))	
23	平20.12.2	金家住宅[洋館・和館・文庫蔵・米蔵]	4棟	北秋田市本城字館ノ下192	(個人) (北秋田市)	平11.6.7 国登録
24	平20.12.2	小玉家住宅[主屋・文庫蔵・米蔵・車庫]	4棟	潟上市飯田川飯塚字飯塚68	(個人)	
25	平29.2.23	佐藤家住宅[主屋・文庫蔵]	2棟	横手市増田町増田字中町63	(個人)	平17.2.9 国登録
26	平29.2.23	旧松浦家住宅[主屋・座敷蔵・米蔵]	3棟	横手市増田町増田字七日町139	(個人)	令1.8.5 所有者変更
27	平29.11.28	旧池田家住宅洋館	1棟	大仙市高梨字大嶋1-1	(大仙市)	平16.2.27 名勝指定
28	令4.12.12	佐藤家住宅[主屋・文庫蔵・味噌蔵・米蔵及び 検査所・大工小屋]	5棟	大仙市内小友字寺山14	(個人)	

## 秋田県指定有形文化財(建造物)

25件

番号	指定年月日 (解除年月日)	名 称	員数	所 在 地	管理責任者 (所有者)	備 考
1	昭28.3.10 (昭43.5.28)	鞠水館(佐竹侯本陣)	1棟	大曲市大町7-2	大曲市	

文化財保護 Ⅲ 資料

2	昭28.10.5	彌高神社	2棟	秋田市千秋公園1-16	(彌高神社)	
3	昭28.10.5	八幡神社本殿	1棟	由利本荘市矢島町荒沢字根城館1	(八幡神社)	
4	昭29.3.7	大国主神社[本殿・表門]	2棟	仙北市西木町西明寺字堂村92	(大国主神社)	
5	昭31.5.21 (平2.3.19)	集会所(夷人館)	1棟	北秋田郡阿仁町銀山字下新町41-1	(阿仁町)	平2.3.19 国指定により解除
6	昭31.5.21	石造五重塔	1基	大仙市大曲丸ノ内町73	個人 (八幡神社)	
7	昭38.2.5	増川八幡神社内陣木造宮殿	1基	男鹿市船川港増川字宮の下20	(増川八幡神社)	
8	昭39.4.16 (昭48.7.12)	武家門	1棟	仙北郡角館町表町下丁4	((有)青柳家)	昭48.7.12 県指定史跡により解除
9	昭41.3.22	北鹿ハリストス正教会聖堂	1棟	大館市曲田字曲田80-1	個人 (日本ハリストス正教会教団)	
10	昭43.3.19 (平2.3.19)	八幡神社内神殿	1対	大館市字八幡1	(大館八幡神社)	平2.3.19 国指定により解除
11	昭43.3.19	永泉寺山門	1棟	由利本荘市給人町44	(永泉寺)	
12	昭48.12.11	唐松神社奥殿	1棟	大仙市協和境字下台91	(唐松神社)	
13	昭50.4.10	旧雄勝郡会議事堂	1棟	湯沢市北荒町2-20	(湯沢市)	昭60.3.9 名称変更
14	昭54.4.26 (昭55.1.26)	保呂羽山波字志別神社神楽殿	1棟	平鹿郡大森町八沢木字宮脇106	(保呂羽山波字志別神社)	昭55.1.26 国指定により解除
15	昭55.12.11	薬師堂宮殿残闕	1基	由利本荘市矢島町七日町字羽坂64-1 由利本荘市矢島郷土文化保存伝習施設 (旧所在地 矢島町元町字片平)	由利本荘市教育委員会 (九日町)	平17.3.22 管理責任者変更
16	昭59.3.10	旧日新館	1棟	横手市城南町7-1	(個人)	
17	昭61.3.25	日吉八幡神社	4棟12基	秋田市八橋本町1丁目4-1	(日吉八幡神社)	
18	昭61.3.25	黒沢家住宅	2棟	雄勝郡郡羽後町西馬音内字本町124	(個人)	
19	昭61.3.25 (平14.5.23)	康楽館	1棟	鹿角郡小坂町小坂鉦山字松ノ下2	(小坂町)	平14.5.23 国指定により解除
20	昭62.3.17	浄明寺山門	1棟	能代市檜山字檜山町41	(浄明寺)	
21	昭62.3.17	宝篋印塔	1基	男鹿市船川港椿字東45	(個人)	
22	昭63.3.15 (平6.12.27)	旧秋田銀行本店	1棟	秋田市大町3丁目3-21 秋田市立赤れんが郷土館	秋田市教育委員会 (秋田市)	平6.12.27 国指定により解除
23	昭63.8.19 (平2.3.19)	赤神社五社堂	5棟	男鹿市船川港本山門前字祇川35	(赤神社)	平2.3.19 国指定により解除
24	平2.3.20	多宝院	3棟	能代市檜山字小間木52	(多宝院)	
25	平4.4.10	雲巖寺山門	1棟	仙北市角館町白岩前郷33	(雲巖寺)	
26	平8.3.12 (平17.3.22)	八幡秋田神社本殿	1棟	秋田市千秋公園1-8	(八幡秋田神社)	平17.1.9 焼失
27	平14.3.19	旧松本家住宅主屋	1棟	仙北市角館町小人町4	仙北市長 (個人)	
28	平15.3.25	菅生橋	1基	湯沢市皆瀬字下菅生	(湯沢市)	
29	平21.3.13	上郷の温水路群	6所	にかほ市象潟町横岡字目貫谷地、字中島 岱、字土橋、字昭和台	(にかほ市) (大森部落牧野農業協同組合) (水岡自治会)	
30	平23.3.22	鳥潟会館(旧鳥潟家住宅)	8棟	大館市花岡町字根井下156	大館市教育委員会 (大館市)	
31	平24.3.23	旧工藤家住宅主屋	1棟	小坂町小坂字中小坂62-1	小坂町教育委員会 (小坂町)	
32	平26.3.25	真山神社五社殿及び宮殿	1棟1基	男鹿市北浦真山字水喰沢95	(真山神社)	
33	平29.3.24	旧松倉家住宅	3棟	秋田市旭南二丁目7番29号	(秋田市)	
34	平31.3.15	旧長岐家住宅	1棟	北秋田市七日市字畷ノ内4	(北秋田市)	

県指定有形文化財(建造物)

文化財保護 Ⅲ 資料

重要文化財(絵画)・県指定有形文化財(絵画)

重要文化財(絵画)

4件

番号	指定年月日 (解除年月日)	名 称	員数	所 在 地	管理責任者 (所有者)	備 考
1	大12.3.28	絹本着色当麻曼荼羅図	1幅	大仙市角間川町字東本町82	(浄蓮寺)	大12.3.28 旧国宝 昭25.8.29 重要文化財
2	昭27.3.29 (平27.4.21)	絹本着色千山万水図(渡邊崋山筆)	1幅	秋田市金足小泉字潟向	(個人)	昭8.7.25 重要美術品 平27.4.21 県外移動
3	昭43.4.25	絹本着色不忍池図(小田野直武筆)	1面	横手市赤坂字富ヶ沢62-46 秋田県立近代美術館	(秋田県)	昭28.10.5 県指定
4	平11.6.7	絹本着色唐太宗花鳥図(小田野直武筆)	3幅	横手市赤坂字富ヶ沢62-46 秋田県立近代美術館	(秋田県)	昭53.2.14 県指定
5	平15.5.29	絹本着色松に唐鳥図(佐竹曙山筆)	1幅	横手市赤坂字富ヶ沢62-46 秋田県立近代美術館	(個人)	

秋田県指定有形文化財(絵画)

31件

番号	指定年月日 (解除年月日)	名 称	員数	所 在 地	管理責任者 (所有者)	備 考
1	昭27.11.1	稚児文珠像	1幅	にかほ市象潟町字象潟島2	(蛸満寺)	
2	昭27.11.1	普賢菩薩像	1幅	大仙市若竹町	(個人)	
3	昭28.3.10	白雲上人画像	1軸	仙北郡美郷町六郷字東高方町26	(本覚寺)	
4	昭28.3.10	十六羅漢像	16幅	秋田市泉字三嶽根10-1	(天徳寺)	
5	昭28.10.5 (昭43.4.25)	蘭画東叡山不忍池図 直武筆	1面	横手市赤坂字富ヶ沢62-46 秋田県立近代美術館	(秋田県)	昭43.4.25 国指定により解除
6	昭29.3.7	紙本着色秋田風俗絵巻	1巻	秋田市金足嶋崎字後山52 秋田県立博物館	(秋田県)	
7	昭29.3.7	絹本着色千手観音像	1幅	にかほ市平沢字新町	(個人)	
8	昭30.1.24	金剛胎蔵両界曼荼羅	2幅	男鹿市船川港本山門前字祓川27	(長楽寺)	
9	昭32.4.4	絹本着色芍薬花籠図 直武筆	1幅	横手市赤坂字富ヶ沢62-46 秋田県立近代美術館	(秋田県)	
10	昭33.2.13	紙本着色象潟図屏風	1双	にかほ市象潟町字狐森31-1 にかほ市象潟郷土資料館	(にかほ市)	
11	昭35.12.17	紙本白雲筆真景帖および彩絵方	各1冊	仙北郡美郷町六郷字東高方町26	個人 (本覚寺)	
12	昭35.12.17	絹本阿弥陀来迎図	1幅	大館市比内町扇田字下扇田	(個人)	
13	昭43.3.19	秋田蘭画「岩に牡丹図」	1幅	大仙市大曲通町	(個人)	
14	昭46.4.20	紙本墨画寒山拾得	対幅	秋田市旭北寺町4-50	(大悲寺)	
15	昭46.12.18	絹本着色十六善神	1幅	秋田市旭北寺町4-50	(大悲寺)	
16	昭53.2.14	絹本着色弘法大師像	1幅	男鹿市船川港本山門前字祓川27	(長楽寺)	
17	昭53.2.14	小田野直武筆写生帖	1冊	横手市赤坂字富ヶ沢62-46 秋田県立近代美術館	(秋田県)	
18	昭53.2.14 (平11.6.7)	唐太宗花鳥山水図	3幅対	横手市赤坂字富ヶ沢62-46 秋田県立近代美術館	(秋田県)	平11.6.7 国指定により解除
19	昭57.1.12	鶴之図(沈南蘋筆)	2幅対	横手市赤坂字富ヶ沢62-46 秋田県立近代美術館	(秋田県)	
20	平14.3.19	釈迦三尊像図	1幅	秋田市旭北栄町7-42	(当福寺)	
21	平16.3.19	紙本着色ファン・ロイエン筆 花鳥図模写	1幅	横手市赤坂字富ヶ沢62-46 秋田県立近代美術館	(秋田県)	
22	平17.3.22	平福徳庵筆乳虎	1幅	横手市赤坂字富ヶ沢62-46 秋田県立近代美術館	(秋田県)	
23	平20.3.21	寺崎廣業筆高山清秋	1双	横手市赤坂字富ヶ沢62-46 秋田県立近代美術館	(秋田県)	
24	平20.3.21	平福百穂筆春山	1幅	横手市赤坂字富ヶ沢62-46 秋田県立近代美術館	(秋田県)	
25	平23.3.22	小田野直武筆 富嶽図	1幅	横手市赤坂字富ヶ沢62-46 秋田県立近代美術館	(秋田県)	
26	平25.3.22	佐竹曙山 写生帖	3冊	秋田市中通2丁目3-8 秋田市立千秋美術館	(秋田市)	
27	平27.3.20	佐竹曙山筆 湖山風景図	1幅	秋田市中通2丁目3-8 秋田市立千秋美術館	(秋田市)	



文化財保護 Ⅲ 資料

28	平27.3.20	佐竹曙山筆 竹に文鳥図	1幅	秋田市中通2丁目3-8 秋田市立千秋美術館	(秋田市)	
29	平27.3.20	佐竹曙山筆 燕子花にナイフ図	1幅	秋田市中通2丁目3-8 秋田市立千秋美術館	(秋田市)	
30	平27.3.20	佐竹曙山筆 紅蓮図	1幅	秋田市中通2丁目3-8 秋田市立千秋美術館	(秋田市)	
31	平27.3.20	小田野直武筆 笹に白兔図	1幅	秋田市中通2丁目3-8 秋田市立千秋美術館	(秋田市)	
32	平27.3.20	小田野直武筆 児童愛犬図	1幅	秋田市中通2丁目3-8 秋田市立千秋美術館	(秋田市)	
33	令4.3.29	平福徳庵筆緑蔭清談	1幅	横手市赤坂字富ヶ沢62-46 秋田県立近代美術館	(秋田県)	

重要文化財(彫刻)

1件

番号	指定年月日 (解除年月日)	名 称	員数	所 在 地	管理責任者 (所有者)	備 考
1	昭48.6.6	銅造阿弥陀如来坐像	1軀	秋田市八橋字下八橋87	(全良寺)	昭32.2.14 県指定

秋田県指定有形文化財(彫刻)

54件

番号	指定年月日 (解除年月日)	名 称	員数	所 在 地	管理責任者 (所有者)	備 考
1	昭27.11.1	聖徳太子像	1軀	秋田市豊岩豊巻字内縄尻124	(豊平神社)	木造立像
2	昭27.11.1	大日如来像	1軀	秋田市泉字三嶽根1-48	(泉福院)	木造坐像
3	昭27.11.1	聖観世音菩薩像	1軀	大仙市豊岡字小沼山1	(小沼神社)	木造立像
4	昭27.11.1	十一面観世音菩薩像	1軀	大仙市豊岡字小沼山1	(小沼神社)	木造立像
5	昭27.11.1	聖観世音菩薩像	1軀	大仙市大曲栄町	(個人)	木造立像
6	昭27.11.1	聖観世音菩薩像	1軀	男鹿市船川港本山門前字祇川35	(赤神社)	木造立像
7	昭27.11.1	十一面観世音菩薩像	1軀	男鹿市船川港本山門前字祇川35	(赤神社)	木造立像
8	昭27.11.1	石製狛犬	1對	男鹿市船川港本山門前字28	(赤神社)	
9	昭27.11.1	愛染明王像	1軀	秋田市上新城道川字愛染55-2	(道川神社)	木造坐像
10	昭27.11.1	金剛夜叉明王像	1軀	秋田市上新城道川字愛染55-2	(道川神社)	木造坐像
11	昭27.11.1	不動明王像	1軀	秋田市上新城道川字愛染55-2	(道川神社)	木造立像
12	昭27.11.1	毘沙門天像	1軀	秋田市上新城道川字愛染55-2	(道川神社)	木造立像
13	昭27.11.1	舞楽ニノ舞面	1組	大仙市刈和野字愛宕下24-1 大綱交流館	大綱交流館長 (円満寺)	令4.3.14 所在変更
14	昭27.11.1	本尊阿弥陀如来 脇士	2体	雄勝郡羽後町田代字且金森	(個人)	金剛造立像
15	昭28.10.5	薬師如来坐像	1軀	男鹿市北浦真山字水喰沢95	(真山神社)	木造
16	昭29.3.7	木造岩城伊予守重隆公坐像	1軀	由利本荘市岩城赤平字向山25	(龍門寺)	
17	昭30.1.24	木造弥陀・薬師・勢至	3軀	仙北市西木町西明寺字堂村92	(大国主神社)	木造坐像・立像
18	昭30.1.24	木造薬師如来立像	1軀	横手市本町1-4	(観音寺)	
19	昭30.1.24	懸仏(薬師十二神将鉄製鑄出)	1面	横手市本町1-4	(観音寺)	
20	昭30.1.24	木造阿弥陀如来立像	1軀	横手市増田町増田字田町58	(満福寺)	
21	昭30.1.24	木造弥陀三尊(阿弥陀仏・観世音菩薩・勢至菩薩)	3軀	鹿角市花輪字上花輪11	個人 (恩徳寺)	立像
22	昭30.1.24	金銅聖観音立像	1軀	横手市大屋新町字鬼嵐116	(正伝寺)	
23	昭30.1.24	木造聖観音	1軀	秋田市旭北寺町4-39	(歓喜寺)	立像
24	昭30.1.24	懸仏	1面	湯沢市稲庭町小沢	(個人)	阿弥陀如来坐像
25	昭30.1.24	懸仏	1面	湯沢市皆瀬字白沢	(個人)	千手観音坐像

県指定有形文化財(絵画)・重要文化財(彫刻)・県指定有形文化財(彫刻)

文化財保護 Ⅲ 資料

県指定有形文化財（彫刻）・国宝（工芸品）

26	昭30.1.24	懸仏	1面	湯沢市稲庭町字下桃倉、宇高野	(個人)	薬師如来坐像
27	昭31.5.21	木造十一面自在観音	1軀	湯沢市山田字北土沢73	(土沢神社)	立像
28	昭31.5.21	女神像	1軀	湯沢市松岡字聖ヶ沢44	(白山神社)	木造立像
29	昭31.5.21	神像	2軀	横手市大沢字庭当田123	(旭岡山神社)	木造坐像
30	昭32.2.14	銅造阿弥陀如来立像	1軀	秋田市保戸野鉄砲町3-50	(来迎寺)	
31	昭32.2.14 (昭48.6.6)	銅造阿弥陀如来坐像	1軀	秋田市寺内字八橋63	(全良寺)	昭48.6.6 国指定により解除
32	昭32.2.14	木造聖観音立像	1軀	由利本荘市葛岡字宮腰73	個人 (金峰神社)	
33	昭32.4.4	木造十二神将	3軀	横手市本町1-4	(観音寺)	立像
34	昭34.1.7	木造多聞天立像	1軀	横手市十文字町植田字宮ノ前6	(古四王神社)	
35	昭34.1.7	木造阿弥陀如来立像	1軀	湯沢市下院内字新馬場153-1	(誓願寺)	
36	昭34.1.7	銅造十一面観音立像	1軀	秋田市旭北寺町4-50	(大悲寺)	
37	昭35.3.1	木造僧形頭部	1箇	大仙市豊岡字小沼1	(小沼神社)	
38	昭39.4.16	木造薬師如来寄木漆箔坐像	1軀	男鹿市船川港本山門前字祓川27	(長楽寺)	
39	昭45.4.2	木造狛犬	1対	にかほ市象潟町小滝	(金峰神社)	
40	昭46.1.9	木造十一面観音菩薩立像	1軀	秋田市旭北寺町4-50	(大悲寺)	
41	昭46.1.9	木造観音菩薩立像	1軀	にかほ市象潟町小滝	(金峰神社)	
42	昭46.1.9	木造蔵王権現立像	3軀	にかほ市象潟町小滝	(金峰神社)	
43	昭46.4.20	木造阿弥陀如来坐像	1軀	横手市金沢本町字根小屋21	(桂徳寺)	
44	昭46.12.18	翁面	1面	にかほ市象潟町2丁目塩越56	(浄専寺)	
45	昭47.6.10	二の舞面	1面	能代市清助町7-23	(龍泉寺)	
46	昭47.6.10	木造十一面観音菩薩立像	1軀	能代市清助町7-23	(龍泉寺)	
47	昭49.10.12	木造薬師如来坐像	1軀	男鹿市船川港増川字宮ノ下20	個人 (増川八幡神社)	
48	昭49.10.12	木造阿弥陀如来坐像	1軀	北秋田市綴子字大堤道下62-1 大太鼓の館	北秋田市長 (糠沢自治会)	
49	昭50.4.10	金銅造薬師如来立像	1軀	能代市清助町7-23	(龍泉寺)	
50	昭50.4.10	木造獅子頭	1個	大仙市協和境字下台86	(唐松山天日宮)	
51	昭53.2.14	木造十一面観音菩薩立像	1軀	湯沢市上院内字町後95	(愛宕神社)	
52	平2.3.20	銅造阿弥陀如来立像	1軀	鹿角市花輪字元村17	(円福寺)	
53	平19.3.20	木造十一面観音菩薩立像(円空作)	1軀	男鹿市船川港本山門前字祓川35	(赤神社)	
54	平24.3.23	銅造地藏菩薩立像	1軀	鹿角市八幡平字大里40	(大徳寺)	
55	平28.3.25	二の舞腫面	1面	能代市清助町7-23	(龍泉寺)	

国宝(工芸品)

1件

番号	指定年月日 (解除年月日)	名 称	員数	所 在 地	管理責任者 (所有者)	備 考
1	昭28.11.14	線刻千手観音等鏡像	1面	大仙市豊川字観音堂57	(水神社)	昭13.7.4 旧国宝 昭25.8.29 重要文化財

## 重要文化財(工芸品)

1件

番号	指定年月日 (解除年月日)	名 称	員数	所 在 地	管理責任者 (所有者)	備 考
1	昭14.5.27	太刀 (銘正恒)	1口	東京都渋谷区代々木4-25-10	(財)日本美術刀剣保存協会 刀剣博物館 (移動時:個人)	昭25.8.29 重要文化財 昭53.2.2 県外移動 平29.1.11 国所有
2	昭14.5.27	太刀 (銘久国)	1口	雄勝郡羽後町西馬音内字本町29 (移動時)	(移動時:個人)	昭25.8.29 重要文化財 昭57.3.3 県外移動
3	平6.6.28	銅錫杖頭 (正元元年、信阿弥陀仏の刻銘がある)	1柄	横手市神明町7-2	(神明社)	昭30.1.24 県指定

## 秋田県指定有形文化財(工芸品)

65件

番号	指定年月日 (解除年月日)	名 称	員数	所 在 地	管理責任者 (所有者)	備 考
1	昭27.11.1	涅槃図	1幅	秋田市寺内字神屋敷11-6	(西来院)	平15.10.1 住所表示変更
2	昭27.11.1	陣幕	1帳	仙北郡美郷町六郷字東高方町	(個人)	
3	昭27.11.1	梵鐘	1口	秋田市旭北寺町7-34	(西善寺)	
4	昭27.11.1	銅鼓	1口	大仙市大曲上大町	(個人)	
5	昭27.11.1	太刀 銘正恒	1口	大仙市長野字二日町	(個人)	
6	昭27.11.1	太刀 銘吉岡一文字	1口	大仙市大曲上大町	(個人)	
7	昭27.11.1 (昭38.8.27)	刀 銘長曾彌虎徹	1口	大曲市大曲西根字島村	(個人)	
8	昭27.11.1	短刀 銘信国	1口	大仙市大曲栄町	(個人)	
9	昭27.11.1	脇差 銘大慶直胤	1口	にかほ市平沢字中町	(個人)	
10	昭27.11.1	太刀 銘粟田口	1口	大仙市太田町三本扇字羽見内	(個人)	
11	昭28.10.5	甲冑	1	由利本荘市岩城亀田最上町字最上町104	(妙慶寺)	
12	昭28.10.5	黒塗角頭兜	1	大仙市長野字二日町	(個人)	
13	昭28.10.5	紫色威横矧二枚胴具足 附六十二間筋兜	1	大仙市長野字二日町	(個人)	
14	昭28.10.5	白岩焼	9点	仙北市角館町白岩字前郷	(個人)	令4.9.2 1点滅失
15	昭28.10.5	白岩焼角皿	1	仙北市角館町表町下丁	(個人)	
16	昭30.1.24 (昭38.8.27)	太刀 銘備前長船政光	1口	由利郡仁賀保町平沢字家妻	(個人)	
17	昭30.1.24	太刀 銘守次	1口	横手市雄物川町沼館字高畑366 雄物川郷土資料館	横手市教育委員会 (横手市)	令1.4.1 所有者変更
18	昭30.1.24	脇差 銘粟田口一竿子入道忠綱影同作	1口	大館市宇大館	(個人)	
19	昭30.1.24	蒔絵衣桁	1	由利本荘市岩城亀田最上町字最上町104	(妙慶寺)	
20	昭30.1.24	上絵牡丹文秋田万古急須	1	秋田市中通2丁目3-8 秋田市立千秋美術館	(秋田市)	
21	昭30.1.24 (平6.6.28)	錫杖頭	1箇	横手市神明町7-2	(神明社)	平6.6.28 国指定により解除
22	昭30.1.24	黄瀬戸小皿(ビードロ手)	2	男鹿市船越字船越 男鹿市船越字狐森7	(個人) (梵林院)	
23	昭30.1.24	金工資料	図譜12冊 原型57個	由利本荘市矢島町七日町字七日町	(個人)	
24	昭31.5.21	糸巻ノ太刀(鞘巻)外装	1口	由利本荘市矢島町城内字八森3-4	(矢島神社)	
25	昭31.5.21	瑞花文円鏡	1面	大仙市上鶯野字古館	(個人)	
26	昭31.5.21	竜文刻馬具	1式	大仙市長野字二日町	(個人)	
27	昭31.5.21	螺細鞍馬具	1式	大仙市長野字二日町	(個人)	
28	昭31.5.21	染付磁器荒川尻焼大皿	1	仙北市角館町表町下丁	(個人)	

文化財保護 Ⅲ 資料

県指定有形文化財（工芸品）

29	昭31.5.21	道三作上絵五彩水注	1	秋田市旭北栄町	(個人)	
30	昭31.5.21	長康亭道三作染付壺	1	秋田市楡山南通町	(個人)	
31	昭31.5.21	緑園作秋田万古蓮急須	1	秋田市中通2丁目3-8 秋田市立千秋美術館	(秋田市)	
32	昭31.5.21	緑園作秋田万古緑釉蓮湯ざまし	1	秋田市中通2丁目3-8 秋田市立千秋美術館	(秋田市)	
33	昭34.1.7	水注(五城目瀬戸座製)	1箇	南秋田郡五城目町字下夕町	(個人)	
34	昭38.2.5	鐺1枚 壇溪図		秋田市金足鳩崎字後山52 秋田県立博物館	(秋田県)	
35	昭38.2.5	刀 銘天野河内助藤原高真花押	1口	秋田市牛島東	(個人)	
36	昭38.2.5	刀 銘天野河内助藤原高真作	1口	仙北市角館町表町下丁3	(法人)	
37	昭38.2.5	刀 銘出羽秋田住正忠造	1口	秋田市泉一ノ坪	(個人)	
38	昭38.2.5	刀装 銘出羽秋田住正阿弥伝兵衛作	1本	湯沢市秋ノ宮字小沢	(個人)	
39	昭38.2.5	小柄 金銀地杢目鍛銘正阿弥伝兵衛	1本	大館市十二所字田町	(個人)	
40	昭38.2.5	鐺 竹林猛虎の図 銘秋田住重具	1枚	大館市十二所字田町	(個人)	
41	昭38.2.5	刀 銘出羽住忠秀刻印	1口	秋田市金足鳩崎字後山52 秋田県立博物館	(秋田県)	
42	昭39.4.16	赤銅金象眼鐺 蕨透之図 銘出羽秋田住正阿弥重恒	1枚	秋田市千秋公園1-4 秋田市立佐竹史料館	秋田市立佐竹史料館長 (秋田市)	
43	昭39.4.16 (昭53.7.25)	刀 銘助盛作	1口	秋田市土崎港南3丁目	(個人)	昭45.8.10 県外移動
44	昭39.11.17	鯛口	1口	山本郡藤里町藤琴字下湯の沢29 藤里町歴史民俗資料館	藤里町教育委員会 (法人)	
45	昭40.2.23	太刀 無銘 伝一文字成宗	1口	大館市釈迦内獅子ヶ森1 大館郷土博物館	(大館市)	
46	昭40.2.23	刀 無銘 伝直江志津	1口	大館市宇大館	(個人)	令3.10.15 所有者変更
47	昭41.3.22	刀 無銘 伝長光	1口	秋田市牛島東	(個人)	
48	昭41.3.22	刀 無銘 伝志津	1口	秋田市土崎港南	(個人)	
49	昭41.3.22 (平27.8.28)	刀 無銘 伝備前国重真	1口	湯沢市佐竹町	(個人)	現在、「刀 無銘 伝備前国元重」と鑑定される。 平26.5.16 県外移動
50	昭42.9.26	古瀬戸鉢・青磁碗(明代)	鉢1点・ 碗3点	仙北市角館町表町上丁4-4 仙北市立角館町平福記念美術館	(仙北市)	令4.9.2 所有者変更
51	昭43.3.19	鐺 銘出羽秋田住正阿弥伝兵衛	1枚	秋田市南通築地	(個人)	
52	昭43.12.28	白磁瓶子(初期伊万里)		大仙市大曲浜町	(個人)	
53	昭44.8.9	太刀 銘備州長船兼光	1口	秋田市特軍野南	(個人)	令4.6.1 所有者変更
54	昭44.8.9	短刀 銘天野藤原高真作 元治元年吉日	1口	秋田市金足鳩崎字後山52 秋田県立博物館	秋田県立博物館長 (秋田県)	
55	昭44.8.9	黒漆金箔押机	1脚	雄勝郡羽後町西馬音内字上川原30-1 羽後町歴史民俗資料館	羽後町歴史民俗資料館長 (元稲田稲荷神社)	
56	昭46.1.9	初期伊万里草花文花瓶	1	秋田市旭北寺町4-50	(大悲寺)	
57	昭46.7.17	刀 銘大和大掾藤原正則	1口	大館市十二所字十二所町	(個人)	
58	昭46.12.18	青銅製明代門鑑	1対	にかほ市象潟町字二丁目塩越56	(浄専寺)	
59	昭46.12.18	刀 銘羽州矢島臣 藤原國重作之、慶応二年寅八月作	1口	にかほ市象潟町小砂川字中磯	(個人)	
60	昭48.6.16	刀 銘天野河内助藤原高真 慶応二丙寅八月吉日 三森光茂需作之	1口	秋田市金足鳩崎字後山52 秋田県立博物館	(秋田県)	令2.7.7 所有者変更
61	昭48.6.16	焼山焼スズおよび碗	2個	横手市増田町吉野字上吉野	(個人)	
62	昭50.4.10	馬具	一括	秋田市河辺松濶字行人塚	(個人)	
63	昭51.12.14	扇面図脇差拵揃金具	一括	由利本荘市石脇字弁慶川5 本荘郷土資料館	(由利本荘市)	
64	昭53.2.14	魚藻文沈金手箱	1合	秋田市金足鳩崎字後山52 秋田県立博物館	秋田県立博物館長 (秋田県)	

文化財保護 Ⅲ 資料

65	平3.3.19	刀 銘國重依願指料授 東海林直八 慶応元年五月日	1口	由利本荘市矢島町七日市宇羽坂64-1 矢島郷土文化保存伝習施設館	由利本荘市教育委員会 (由利本荘市)	
66	平3.3.19	鐔(あやめ図透彫)銘出羽秋田住正阿弥二代 作享保十八年三月日	1枚	秋田市金足鳩崎字後山52 秋田県立博物館	秋田県立博物館長 (秋田県)	
67	平4.4.10	刀 銘羽州住兼廣作 安政四年三月吉日	1口	秋田市金足鳩崎字後山52 秋田県立博物館	秋田県立博物館長 (秋田県)	平25.3.22 名称変更
68	平7.3.17	波宇志別神社神楽殿神輿	1基	横手市大森町八沢木字宮脇106	横手市教育委員会 (波宇志別神社)	
69	平11.3.12	秋田家資料(刀剣類ほか)	一括	秋田市金足鳩崎字後山52 秋田県立博物館	秋田県立博物館長 (秋田県)	
70	平30.3.16	白韋威十二間阿古陀形筋兜	一頭	秋田市千秋公園1-4 秋田市立佐竹史料館	(秋田市)	

重要文化財(書跡・典籍)

1件

番号	指定年月日 (解除年月日)	名 称	員数	所 在 地	管理責任者 (所有者)	備 考
1	昭34.6.27	因幡権守重隆家歌合(巻頭)	1幅	秋田市中通4丁目	(個人)	昭17.12.16 重要美術品

秋田県指定有形文化財(書跡・典籍)

18件

番号	指定年月日 (解除年月日)	名 称	員数	所 在 地	管理責任者 (所有者)	備 考
1	昭28.3.10	貞観の写経	1巻	仙北郡美郷町六郷字東高方町26	(本覚寺)	
2	昭32.2.14	写経(大般若波羅蜜多経)	478巻	横手市金沢中野字安本館102-4	後三年合戦金沢資料館 長(宗教法人金沢八幡 宮)	
3	昭32.4.4 (平3.6.21)	自筆本真澄遊覧記	89冊	秋田市金足鳩崎字後山52 秋田県立博物館	(個人)	平3.6.21 国指定により解 除
4	昭33.2.13	菅江真澄著作	46点	大館市字谷地町13 大館市立栗盛記念図書館	大館市立栗盛記念 図書館長 (大館市)	
5	昭39.11.17	平田篤胤竹画讃	1幅	秋田市金足鳩崎字後山52 秋田県立博物館	秋田県立博物館長 (秋田県)	
6	昭39.11.17	平田篤胤書簡	1巻	秋田市金足鳩崎字後山52 秋田県立博物館	秋田県立博物館長 (秋田県)	
7	昭39.11.17	平田篤胤和魂漢才	1幅	秋田市金足鳩崎字後山52 秋田県立博物館	秋田県立博物館長 (秋田県)	
8	昭45.4.2	歌切 伝近衛信尹筆	1軸	能代市二ツ井町字上台1-1 能代市教育委員会	(能代市)	平28.4.1 所有者変更 平29.8.30 所有者変更
9	昭46.1.9	雪村友梅、梅花帖詩	1幅	横手市蛇の崎町	(個人)	
10	昭46.7.17	即非の書	1幅	秋田市旭北寺町4-50	(大悲寺)	
11	昭46.7.17	亀年禅師書字号	1幅	秋田市旭北寺町4-50	(大悲寺)	
12	昭60.3.15	季吟・桂葉両吟百韻	1巻	秋田市金足鳩崎字後山52 秋田県立博物館	(秋田県)	令4.6.1 所有者変更
13	平7.3.17	国典類抄	471冊	秋田市山王新町14-31 秋田県公文書館	(秋田県)	
14	平15.3.25	羽陽秋北水土録	11冊	秋田市山王新町14-31 秋田県公文書館	(秋田県)	
15	平23.3.22	御曹子島渡り	1巻	秋田市山王新町14-31 秋田県立図書館	(秋田県)	
16	平26.3.25	根本通明文庫	2,554 冊、13帖	秋田市山王新町14-31 秋田県立図書館	(秋田県)	
17	平30.3.16	手柄岡持(朋誠堂喜三二)自筆作品並びに 関係資料	22点	秋田市山王新町14-31 秋田県公文書館 秋田市山王新町14-31 秋田県立図書館 秋田市金足鳩崎字後山52 秋田県立博物館 大館市字谷地町13 大館市立栗盛記念図書館	(秋田県) (大館市)	
18	令3.3.12	五明文庫(吉川五明稿本類並びに 関係資料、吉川家伝来)	232点 附44点	秋田市千秋明徳町4番4号 秋田市立中央図書館明徳館	秋田市立中央図書館 明徳館長(個人)	令4.3.29 名称変更
19	令4.3.29	吉川五明稿本類並びに 関係資料(秋田県所蔵)	22点 附3点	秋田市山王新町14-31 秋田県立図書館 秋田市山王新町14-31 秋田県公文書館	(秋田県)	

秋田県指定有形文化財(古文書)

15件

番号	指定年月日 (解除年月日)	名 称	員数	所 在 地	管理責任者 (所有者)	備 考
1	昭27.11.1	法隆寺一切経	1巻	由利本荘市赤田字上田表115	(長谷寺)	

県指定有形文化財(工芸品)・重要文化財(書跡・典籍)・県指定有形文化財(書籍・典籍)・県指定有形文化財(古文書)

文化財保護 Ⅲ 資料

県指定有形文化財（古文書）・重要文化財（考古資料）・県指定文化財（考古資料）

2	昭27.11.1	出羽一國御絵図	1幅	秋田市山王新町14-31 秋田県公文書館	(秋田県)	
3	昭29.3.7	鈴木重孝自筆本キヌブレイ	本文3冊 図巻2巻	男鹿市船越字サツビ	(個人)	
4	昭31.5.21	花葉集	2冊	仙北市角館町表町上丁	(個人)	
5	昭41.3.22	霧山天神連歌懐紙(御規式用具9点を含む)	72冊	能代市檜山字霧山下4-1	(霧山天神宮)	
6	昭41.3.22	政景日記	24冊	秋田市山王新町14-31 秋田県公文書館	(秋田県)	
7	昭42.9.26	佐竹北家日記	765冊	秋田市山王新町14-31 秋田県公文書館	(秋田県)	
8	昭42.9.26	岩屋家文書	61通	仙北郡美郷町野中宇押切	(個人)	
9	昭43.12.28	連歌切紙本	1軸	能代市檜山字霧山下	(個人)	平27.11.26 所有者変更
10	昭46.1.9	佐藤信淵文書	17点	雄勝郡羽後町西馬音内字上川原30-1 羽後町歴史民俗資料館	(羽後町)	平29.2.23 所有者変更
11	昭46.1.9	佐藤信淵自筆本	3点	雄勝郡羽後町西馬音内字上川原30-1 羽後町歴史民俗資料館	(個人)	
12	昭60.3.15	佐竹南家日記	271冊	湯沢市字内館町27 湯沢市立湯沢図書館	湯沢市立湯沢図書館長 (湯沢市)	
13	平19.3.20	日本六十余州国々切絵図	69枚	秋田市山王新町14-31 秋田県公文書館	(秋田県)	
14	平25.3.22	秋田藩家藏文書	61冊	秋田市山王新町14-31 秋田県公文書館	(秋田県)	
15	令2.3.13	岡本元朝日記	64冊	秋田市山王新町14-31 秋田県公文書館	(秋田県)	

重要文化財(考古資料)

3件

番号	指定年月日 (解除年月日)	名 称	員数	所 在 地	管理責任者 (所有者)	備 考
1	昭53.6.15	人面付環状注口土器 (秋田県南秋田郡昭和町大久保字狐森出土)	1口	秋田市金足鳩崎字後山52 秋田県立博物館	(秋田県)	
2	昭63.6.6	磨製石斧 (秋田県雄勝郡東成瀬村田子内字上掬出土)	4箇	秋田市金足鳩崎字後山52 秋田県立博物館	(秋田県)	昭61.7.4 県指定
3	平21.7.10	秋田県胡桃館遺跡出土品	436点	北秋田市綴子字胡桃館1 胡桃館埋没建物収蔵庫	北秋田市教育委員会 (北秋田市)	昭55.12.11 県指定 平20.8.19 追加指定

秋田県指定有形文化財(考古資料)

59件

番号	指定年月日 (解除年月日)	名 称	員数	所 在 地	管理責任者 (所有者)	備 考
1	昭27.11.1	須惠式陶壺	1個	秋田市中通2丁目3-8 秋田市立千秋美術館	(秋田市)	
2	昭27.11.1	古鏡蓋付陶製経壺	1個	横手市金沢中野字安本館102-4	後三年合戦金沢資料館長 (宗教法人金沢八幡宮)	
3	昭27.11.1	骨壺	1個	横手市金沢中野字安本館102-4	後三年合戦金沢資料館長 (宗教法人金沢八幡宮)	
4	昭27.11.1	銅製経筒	1個	横手市金沢中野字安本館102-4	後三年合戦金沢資料館長 (宗教法人金沢八幡宮)	
5	昭28.3.10	経囊	1	横手市大森町八沢木	(個人)	
6	昭29.3.7	魚形文刻石	2点	由利本荘市矢島町七日町字羽坂64-1 由利本荘市矢島郷土文化保存伝習施設	由利本荘市教育委員会 (由利本荘市)	平17.3.22 管理責任者変更
7	昭30.1.24	魚形文刻石	1	北秋田市阿仁根子字館下段44 旧根子小学校	(北秋田市)	
8	昭31.5.21	子持勾玉	1	由利本荘市西目町沼田字新道下2-533 由利本荘市教育委員会	由利本荘市教育委員会 (由利本荘市)	平17.3.22 管理責任者変更
9	昭31.5.21	陶製水瓶	1個	能代市二ツ井町字上台1-1 能代市教育委員会	(能代市)	
10	昭31.5.21	魚形文刻石	2	湯沢市上院内字小沢115 由利本荘市矢島町七日町字羽坂64-1 由利本荘市矢島郷土文化保存伝習施設	(湯沢市) (由利本荘市)	平17.3.22 管理責任者変更
11	昭32.2.14	板碑	3基	雄勝郡羽後町西馬音内堀回字滝ノ沢山2	(御嶽神社)	
12	昭33.2.13	板碑	1基	雄勝郡羽後町西馬音内字宮廻62	羽後町教育委員会 (御嶽神社)	
13	昭34.1.7	藤木出土品	一括	大仙市藤木扇合	(個人)	
14	昭35.3.1	玉類	22個	横手市雄物川町沼館字高畑366 雄物川郷土資料館	横手市教育委員会 (横手市)	

文化財保護 Ⅲ 資料

15	昭35.3.1	土偶	1個	大仙市大曲中通町	(個人)	
16	昭37.2.5	板碑	1基	横手市増田町増田字土肥館141	横手市教育委員会 (横手市)	
17	昭38.2.5	灰釉牡丹文瓶子	1個	大仙市花館字柳町	(個人)	
18	昭41.3.22	古鏡	2面	雄勝郡羽後町田沢字山花	(個人)	平29.2.23 所有者変更
19	昭43.12.28	蛤歯形磨製石斧	1	鹿角郡小坂町小坂字中前田48-1 小坂町立総合博物館郷土館	小坂町教育委員会 (小坂町)	
20	昭44.8.9	金剛童子線刻像	1基	雄勝郡羽後町西馬音内堀回字道目木山5	(西藏寺)	
21	昭44.8.9	土師骨蔵器	1組	雄勝郡羽後町西馬音内字上川原30-1 羽後町歴史民俗資料館	(個人)	
22	昭46.12.18	麻生遺跡出土品	一括	能代市二ツ井町荷上場字鍋良子出口	(個人)	
23	昭46.12.18	経甕(片口ふたつき)	1個	能代市二ツ井小繁字泉51	(能代市)	平30.6.28 所在変更
24	昭55.12.11	胡桃館遺跡出土品	5点	北秋田市綴子字胡桃館1 胡桃館埋没建物収蔵庫	北秋田市教育委員会 (北秋田市)	平20.8.19追加指定及び名称変更 平21.7.10国指定により点数変更
25	昭57.1.12	勾玉及び玉類(枯草坂古墳出土)	52点	秋田市金足鳩崎字後山52 秋田県立博物館	秋田県立博物館長 (秋田県)	
26	昭57.1.12	鉢形土器(沢田遺跡出土)	1点	秋田市金足鳩崎字後山52 秋田県立博物館	秋田県立博物館長 (秋田県)	
27	昭58.2.12	穀丁遺跡出土品(青磁碗他)	一括	秋田市金足鳩崎字後山52 秋田県立博物館	秋田県立博物館長 (秋田県)	
28	昭60.3.15	米ヶ森遺跡出土品	一括	大仙市協和境字野田4 大仙市協和支所	大仙市教育委員会 (大仙市)	
29	昭60.3.15	古鏡(武藤一郎コレクション)	33面	秋田市豊岩豊巻字杉の下	(個人)	
30	昭61.3.25	小谷地遺跡出土品	一括	男鹿市船川港船川字泉台66-1 男鹿市役所	男鹿市長 (男鹿市)	
31	昭61.7.4 (昭63.6.6)	大型磨製石斧	4点	秋田市金足鳩崎字後山52 秋田県立博物館	(秋田県)	昭63.6.6 国指定により解除
32	昭63.3.15	秋田城跡SE406井戸跡出土品	一括	秋田市寺内焼山9-6 秋田市立秋田城跡歴史資料館	(秋田市)	平15.10.1住所表示変更 平28.4.16管理責任者解任 平28.4.16所在変更
33	平4.4.10	中山遺跡出土漆工及び漆工関係出土品	一括	南秋田郡五城目町上樋口字山田沢41-1 文化の館	五城目町教育委員会 (五城目町)	
34	平5.4.9	鋒形石器(上ノ山Ⅰ遺跡出土)	2点	大館市釈迦内字獅子ヶ森1 大館郷土博物館	(大館市)	
35	平10.3.20	柏子所貝塚出土骨角製品及び貝製品	一括	能代市二ツ井町字上台1-1 能代市教育委員会	能代市教育委員会 (能代市)	
36	平13.3.16	白坂遺跡出土品	318点	北秋田市脇神 字小ヶ田中田100-1 北秋田市伊勢堂岱縄文館 北秋田市七日市字中岱31 北秋田市文化財収蔵庫	北秋田市教育委員会 (北秋田市)	令4.3.10 所在変更
37	平14.3.19	田久保下遺跡土坑墓出土品	68点	大仙市払田字牛嶋20 秋田県埋蔵文化財センター	(秋田県)	
38	平15.3.25	寒川Ⅱ遺跡土坑墓出土品	107点	大仙市払田字牛嶋20 秋田県埋蔵文化財センター	(秋田県)	
39	平16.3.19	地藏田遺跡出土品	223点	秋田市雄和妙法字上大部48-1 埋蔵文化財収蔵施設 秋田市金足鳩崎字後山52 秋田県立博物館	(秋田市)	平28.4.1 所有者変更 平28.10.20 所在変更
40	平16.3.19	魚形文刻石	1点	由利本荘市矢島町七日町字羽坂64-1 由利本荘市矢島郷土文化保存伝習施設	由利本荘市教育委員会 (由利本荘市)	平16.3.19 史跡解除 平成17.3.22管理責任者変更
41	平17.3.22	戸平川遺跡出土品	5,144点	秋田市金足鳩崎字後山52 秋田県立博物館 大仙市払田字牛嶋20 秋田県埋蔵文化財センター	(秋田県)	
42	平18.3.20	洲崎遺跡出土人魚木簡	1点	秋田市金足鳩崎字後山52 秋田県立博物館	(秋田県)	
43	平22.3.12	大湯環状列石出土品	325点	鹿角市十和田大湯字万座45番地 大湯ストーンサークル館 秋田市金足鳩崎字後山52番地 秋田県立博物館	(鹿角市)	
44	平22.3.12	秋田城跡出土と同開珎銀錢	1枚	秋田市寺内焼山9-6 秋田市立秋田城跡歴史資料館	(秋田市)	
45	平23.3.22	黒倉Ⅰ遺跡出土土偶	1点	仙北市田沢湖生保内字男坂 JR田沢湖駅	(仙北市)	
46	平23.3.22	中杉沢A遺跡出土土偶	1点	秋田市金足鳩崎字後山52 秋田県立博物館	(秋田県)	
47	平23.3.22	坂ノ上F遺跡出土土偶	1点	秋田市雄和妙法字上大部48-1 埋蔵文化財収蔵施設	(秋田市)	平28.10.20 所在変更
48	平23.3.22	東福寺村上出土土偶	1点	湯沢市高松字上地6-2 湯沢市郷土学習資料展示施設ジオスタゆざわ	(湯沢市)	平28.7.1 所有者変更 平28.7.1 所在変更 平29.12.25 所在変更

県指定有形文化財(考古資料)

文化財保護 Ⅲ 資料

県指定有形文化財（考古資料）・重要文化財（歴史資料）・県指定有形文化財（歴史資料）

49	平23.3.22	伊勢堂岱遺跡出土土偶	1点	北秋田市脇神 字小ヶ田中田100-1 北秋田市伊勢堂岱縄文館	(北秋田市)	令4.3.1 所在変更
50	平23.3.22	塚ノ下遺跡出土土偶	1点	大館市釈迦内字獅子ヶ森1 大館郷土博物館	(大館市)	
51	平23.3.22	虫内 I 遺跡出土土偶	2点	秋田市金足鳩崎字後山52 秋田県立博物館	(秋田市)	
52	平23.3.22 (令1.9.3)	高森岱遺跡出土土偶	1点	北秋田市綴子字胡桃館	(個人)	平31.3.17 県外移動
53	平23.3.22	星宮遺跡出土土偶	1点	大仙市高梨字田茂木10 大仙市教育委員会	(大仙市)	
54	平23.3.22	鏡田遺跡出土土偶	2点	秋田市金足鳩崎字後山52 秋田県立博物館	(湯沢市)	
55	平24.3.23	戸平川遺跡出土土面	3点	秋田市金足鳩崎字後山52 秋田県立博物館	(秋田市)	
56	平24.3.23	地方遺跡出土土面	1点	秋田市雄和妙法字上大部48-1 埋蔵文化財収蔵施設	(秋田市)	平28.10.20 所在変更
57	平25.3.22	伊勢堂岱遺跡出土品	279点	北秋田市脇神 字小ヶ田中田100-1 北秋田市伊勢堂岱縄文館 北秋田市七日市市中岱31 北秋田市文化財収蔵庫 秋田市金足鳩崎字後山52 秋田県立博物館	(北秋田市)	令4.3.10 所在変更
58	平28.3.25	湯ノ沢F遺跡出土品	117点	秋田市雄和妙法字上大部48-1 埋蔵文化財収蔵施設	(秋田市)	平28.10.20 所在変更
59	平31.3.15	根子ノ沢遺跡出土土器	1点	由利本荘市新沢字猫屋布45	(由利本荘市)	
60	令3.3.12	秋田城跡出土非鉄製小札甲	一括	秋田市寺内焼山9番6号 秋田市立秋田城跡歴史資料館	(秋田市)	
61	令5.3.24	天戸森遺跡出土品	705点	鹿角市十和田大湯字万座13番地 鹿角市出土文化財管理センター 秋田市金足鳩崎字後山52 秋田県立博物館	(鹿角市)	

重要文化財(歴史資料)

1件

番号	指定年月日 (解除年月日)	名 称	員数	所 在 地	管理責任者 (所有者)	備 考
1	平3.6.21	菅江真澄遊覧記(明徳館献納自筆本)	77冊12帖	秋田市金足鳩崎字後山52 秋田県立博物館	秋田県立博物館長 (個人)	昭32.4.9 県指定

秋田県指定有形文化財(歴史資料)

22件

番号	指定年月日 (解除年月日)	名 称	員数	所 在 地	管理責任者 (所有者)	備 考
1	昭28.3.10	佐竹侯累代の肖像	12幅	秋田市泉三嶽根10-1	(天徳寺)	
2	昭61.3.25	秋田街道絵巻	3巻	秋田市中通2丁目3-8 秋田市立千秋美術館	秋田市教育委員会 (秋田市)	
3	昭61.7.4	由利郡最上検地帳	3冊	にかほ市象潟町大砂川字菅	(個人)	
4	昭62.7.14	田沢湯元道中画報	1冊	大仙市長野字二日町	(個人)	
5	昭62.7.14	由利南部海岸図	1巻	にかほ市象潟町字狐森31-1 にかほ市象潟郷土資料館	にかほ市教育委員会 (大竹部落)	平23.7.1 所在変更
6	昭63.3.15	秋田領給人町絵図	7鋪	秋田市山王新町14-31 秋田県公文書館	(秋田市)	
7	平1.3.17	久保田城下絵図	1鋪2幅	秋田市山王新町14-31 秋田県公文書館 秋田市金足鳩崎字後山52 秋田県立博物館	(秋田市)	
8	平3.3.19	紙本金地着色男鹿図屏風	6曲1双	秋田市金足鳩崎字後山52 秋田県立博物館	秋田県立博物館長 (秋田市)	
9	平3.3.19	久保田城下絵図	1鋪2幅	秋田市山王新町14-31 秋田県公文書館	(秋田市)	
10	平9.3.14	小坂鉱山資料	2,059点	鹿角郡小坂町小坂字中前田48-1 小坂町立総合博物館郷土館	小坂町立総合博物館 郷土館長 (小坂精錬(株))	
11	平11.3.12	旧止滝発電所一号発電機械	一式	鹿角郡小坂町小坂字中前田48-1 小坂町立総合博物館郷土館	小坂町立総合博物館 郷土館長 (小坂町)	
12	平11.3.12	旧小坂鉄道貴賓客車一両及び 11号機関車一両	2両	鹿角郡小坂町小坂字中前田48-1 小坂町立総合博物館郷土館	小坂町立総合博物館 郷土館長 (小坂町)	
13	平16.3.19	検地図絵及び下絵	2巻	秋田市金足鳩崎字後山52 秋田県立博物館	(宗教法人玄福寺)	
14	平20.8.19	桂葉・里鶯父子浄城家文芸資料	9点	能代市柳町	(個人)	



文化財保護 Ⅲ 資料

15	平21.3.13	本堂城廻村絵図	2幅	美郷町千屋字中小森91 坂本東嶽邸	(美郷町)	
16	平22.3.12	秋田県行政文書	20,748点	秋田市山王新町14-31 秋田県公文書館	(秋田県)	
17	平24.3.23	藤倉神社石製狛犬	1対	秋田市山内字藤倉8	(藤倉神社)	
18	平24.3.23	八幡神社石製狛犬	1対	由利本荘市松ヶ崎字宮の腰102	(八幡神社)	
19	平24.3.23	金刀比羅神社石製狛犬	1対	秋田市土崎港中央6丁目1-2	(金刀比羅神社)	
20	平24.3.23	鈴木空如筆法隆寺金堂壁画模写及び下絵	133点	大仙市太田町太田字新田田尻3-4 大仙市立太田文化プラザ	(大仙市)	令3.3.12 追加指定
21	平28.3.25	白雲筆 奥州街道並羽州街道風景図	1帙2帖	横手市赤坂字富ヶ沢62-46 秋田県立近代美術館	(秋田県)	
22	平31.3.15	外町屋敷間数絵図	1幅	秋田市山王新町14-31 秋田県公文書館	(秋田県)	

秋田県指定無形文化財

1件

番号	指定年月日 (解除年月日)	名 称	所 在 地	保 持 者	備 考
1	昭32.2.14 (昭43.3.9)	和紙漉漉製造技術	雄勝郡稲川町	佐藤 常太郎	
2	昭53.7.25 (平4.4.10)	鹿角紫根染・茜染	鹿角市花輪	栗山 文一郎	
3	昭55.1.10 (平20.5.2)	秋田八丈	秋田市旭南	滑川 晨吉	
4	昭55.1.10 (平20.5.2)	秋田畝織	秋田市旭南	滑川 晨吉	
5	令5.3.24	杢目金	秋田市楡山 秋田市新屋	林 美光 千貝 弘	

重要有形民俗文化財

6件

番号	指定年月日 (解除年月日)	名 称	員数	所 在 地	管理責任者 (所有者)	備 考
1	昭35.6.9	八郎潟漁撈用具	78点1隻	潟上市昭和久保字元木山根50 重要民俗資料八郎潟漁撈用具収蔵庫	(潟上市)	
2	昭39.5.29	田沢湖のまるきぶね	1隻	仙北市田沢湖湯字ヨテコ沢4番地 仙北市田沢湖クニマス未来館	(仙北市)	平17.9.20所有者変更 平29.2.20 所在変更
3	昭39.5.29	大沼の箱形くりぶね(きつつ)	1隻	秋田市下北手桜字守沢46-1 ノースアジア大学雪国民俗館	(ノースアジア大学)	
4	昭40.6.9	男鹿のまるきぶね	1隻	男鹿市船川港船川字海岸通り2号14-2 男鹿市民文化会館	(男鹿市)	
5	昭41.6.11	作業用覆面コレクション	59点	秋田市下北手桜字守沢46-1 ノースアジア大学雪国民俗館	(ノースアジア大学)	
6	平25.3.12	阿仁マタギの狩猟用具	293点	北秋田市阿仁打当字仙北渡道上ミ6 阿仁マタギ資料館ほか	(北秋田市ほか)	昭34.1.7県指定 平24.3.23追加指定

秋田県指定有形民俗文化財

14件

番号	指定年月日 (解除年月日)	名 称	員数	所 在 地	管理責任者 (所有者)	備 考
1	昭29.3.7	検地竿	1口	秋田市金足鳩崎字後山52 秋田県立博物館	(個人)	平28.12.28 所在変更
2	昭29.3.7	古樺細工	12点	仙北市角館町表町下丁10-1 仙北市立角館樺細工伝承館 並びにふるさとセンター	(秋田県)	
3	昭34.1.7 (平25.3.12)	阿仁マタギ用具	268点	北秋田市阿仁打当字仙北渡道上ミ67 阿仁マタギ資料館ほか	(北秋田市ほか)	平24.3.23 追加指定 平25.3.12 国により解除
4	昭41.3.22	尾去沢鉱山資料 (鉱山用具77点 鉱山作業絵図2点)	一括	鹿角市尾去沢字獅子沢9-10 鹿角市鉱山歴史館	鹿角市教育委員会 (鹿角市)	
5	昭55.12.11	八郎潟出土くり船	1隻	潟上市昭和久保字元木山根50 重要民俗資料八郎潟漁撈用具収蔵庫	潟上市教育委員会 (潟上市)	
6	昭62.3.17	材木ゾリ	1点	仙北郡美郷町畑屋字高野5-1 美郷町歴史民俗資料館	美郷町教育委員会 (美郷町)	
7	昭62.7.14	真山の万体仏		男鹿市北浦真山字白根坂台108-4	真山郷中会長 (常在院)	
8	平3.3.19	旧山田八幡神社獅子頭1頭及び鉾1振	1頭1振	湯沢市山田字上ノ宿	(個人)	
9	平3.3.19	七高神社獅子頭	1頭	にかほ市院内字城前64	(七高神社)	
10	平3.3.19	旧若宮八幡神社獅子頭	2頭1対	由利本荘市矢島町元町字新所162	(個人)	

県指定有形文化財（歴史資料）・県指定無形文化財・重要有形民俗文化財・県指定有形民俗文化財

文化財保護 Ⅲ 資料

県指定有形民俗文化財・重要無形民俗文化財・県指定無形民俗文化財

11	平3.3.19	御嶽神社獅子頭	1頭	雄勝郡羽後町西馬音内上川原30-1 羽後町歴史民俗資料館	羽後町歴史民俗資料館長 (御嶽神社)	
12	平4.4.10	県内木造船資料	13点	秋田市金足鳩崎字後山52 秋田県立博物館	(秋田県)	
13	平5.4.9	秋田柚子造材之画	1点	秋田市金足鳩崎字後山52 秋田県立博物館	(秋田県)	
14	平29.3.24	山谷番楽面	15面	秋田市太平山谷字野田	(個人)	
15	平29.3.24	美郷町のわら細工及び製作用具	421点	仙北郡美郷町畑屋字高野5-1 美郷町歴史民俗資料館	(美郷町)	

重要無形民俗文化財 17件

番号	指定年月日 (解除年月日)	名 称	所 在 地	保護団体	備 考
1	昭51.5.4	大日堂舞楽	鹿角市八幡平字小豆沢35	大日堂舞楽保存会	昭39.11.17 県指定 昭45.6.8 国記録選択 平21.ユネスコ無形遺産登録
2	昭52.5.17	保呂羽山の霜月神楽	横手市大森町八沢木字木ノ根坂	保呂羽山霜月神楽 保存会	昭40.2.23 県指定 昭46.4.21 国記録選択
3	昭53.5.22	男鹿のナマハゲ	男鹿市	男鹿のナマハゲ保存会	
4	昭55.1.28	秋田の竿灯	秋田市	秋田市竿燈会	
5	昭56.1.21	西馬音内の盆踊	雄勝郡羽後町西馬音内	西馬音内盆踊保存会	昭46.12.18 県指定 昭46.11.11 国記録選択
6	昭57.1.14	六郷のカマクラ行事	仙北郡美郷町内	六郷のカマクラ行事継承会	令5.1.12名称変更
7	昭59.1.21	刈和野の大綱引き	大仙市刈和野	刈和野大綱引保存会	昭58.2.12 県指定
8	昭61.1.14	東湖八坂神社祭のトウニン(統人)行事	湯上市天王 男鹿市船越	東湖八坂神社崇敬会 船越町内連合会	昭60.3.15 県指定
9	平3.2.21	角館祭りのやま行事	仙北市角館町内	角館のお祭り保存会	平2.3.20 県指定 平28.ユネスコ無形遺産登録
10	平9.12.15	土崎神明社祭の曳山行事	秋田市土崎港	土崎神明社奉賛会	平6.8.16 県指定 平28.ユネスコ無形遺産登録
11	平10.12.16	毛馬内の盆踊	鹿角市十和田毛馬内本町通り	毛馬内盆踊保存会	昭47.6.10 県指定 昭53.12.8 国記録選択
12	平10.12.16	上郷の小正月行事	にかほ市象潟町横岡字中屋敷、字大森	横岡サエの神保存会 大森サエの神保存会	平2.3.20 県指定
13	平16.2.6	根子番楽	北秋田市阿仁根子	根子番楽保存会	昭39.11.17 県指定 昭47.8.5 国記録選択
14	平16.2.6	小滝のチョウクライロ舞	にかほ市象潟町小滝	鳥海山小滝舞楽保存会	昭41.3.22 県指定 昭56.12.24 国記録選択
15	平21.3.11	秋田のイタヤ箕製作技術	秋田市太平黒沢 仙北市角館町雲然	オエダラ箕製作技術保存会 イタヤ細工製作技術保存会	平20.3.21 県指定
16	平23.3.9	本海獅子舞番楽	由利本荘市鳥海町	本海獅子舞番楽伝承者協議会	昭39.11.17 県指定 平8.11.28 国記録選択
17	平26.3.10	花輪祭の屋台行事	鹿角市花輪	花輪ばやし祭典委員会	昭53.2.14 県指定 平28.ユネスコ無形遺産登録

秋田県指定無形民俗文化財 48件

番号	指定年月日 (解除年月日)	名 称	所 在 地	主たる保護団体	備 考
1	昭39.11.17 (平16.2.6)	根子番楽	北秋田郡阿仁町根子	根子番楽会	昭47.8.5 国記録選択 平16.2.6 国指定により解除
2	昭39.11.17	檜山舞	能代市母体字上母体	檜山舞保存会	
3	昭39.11.17	仁井田番楽	横手市十文字町仁井田	仁井田番楽保存会	
4	昭39.11.17	仙道番楽	雄勝郡羽後町上仙道字新処	仙道番楽保存会	
5	昭39.11.17 (平23.3.9)	本海番楽	由利本荘市鳥海町内	鳥海町郷土芸能保存会	平8.11.28 国記録選択 平23.3.9 国指定により解除
6	昭39.11.17	鳥海山日立舞	にかほ市象潟町横岡	横岡番楽保存会	
7	昭39.11.17	冬師番楽	にかほ市冬師	冬師番楽保存会	
8	昭39.11.17	藤琴(志茂若 上若)豊作踊	山本郡藤里町藤琴字藤琴	志茂若郷土芸術会 上若郷土芸能保存会	
9	昭39.11.17	阿仁前田獅子踊	北秋田市阿仁前田	阿仁前田獅子踊保存会	
10	昭39.11.17	常州下御供佐々楽	能代市扇田字道地	道地佐々楽保存会	

## 文化財保護 Ⅲ 資料

11	昭39.11.17	国見ささら	大仙市太田町国見字桜後	国見ささら保存会	
12	昭39.11.17	東長野ささら・長野ささら	大仙市豊川東長野、長野	東長野・長野ささら保存会	
13	昭39.11.17	白岩ささら	仙北市角館町白岩字前郷	白岩若者会	
14	昭39.11.17	戸沢ささら	仙北市西木町上檜木内字戸沢	戸沢ささら芸能保存振興会	
15	昭39.11.17	大森親山獅子大権現舞	鹿角市尾去沢字東在家	大森親山獅子大権現舞保存会	
16	昭39.11.17 (昭51.5.4)	大日堂舞楽	鹿角市八幡平字小豆沢	大日堂舞楽保存会	昭45.6.8 国記録選択 昭51.5.4 国指定により解除
17	昭40.2.23	切石ささら踊	能代市二ツ井町切石字山根	切石郷土芸術振興会	
18	昭40.2.23	八沢木獅子舞	横手市大森町八沢木	八沢木獅子舞保存会	
19	昭40.2.23 (昭52.5.17)	保呂羽山霜月神楽	平鹿郡大森町八沢木字木ノ根坂	保呂羽山霜月神楽保存会	昭46.4.21 国記録選択 昭52.5.17 国指定により解除
20	昭41.3.22 (平16.2.6)	延年チョウクライロ舞	由利郡象潟町小滝	小滝舞楽保存会	昭56.12.24 国記録選択 平16.2.6 国指定により解除
21	昭45.4.2	坂ノ下番楽	由利本荘市矢島町坂ノ下字大石原	坂ノ下番楽保存会	
22	昭46.12.18 (昭56.1.21)	西馬音内盆踊	雄勝郡羽後町西馬音内	西馬音内盆踊保存会	昭46.11.11 国記録選択 昭56.1.21 国指定により解除
23	昭46.12.18	屋敷番楽	由利本荘市西沢字下屋敷	屋敷番楽保存会	
24	昭46.12.18	下川原ささら	仙北市角館町岩瀬字下川原	下川原ささら保存会	
25	昭47.6.10 (平10.12.16)	毛馬内盆踊	鹿角市十和田毛馬内字古下	毛馬内盆踊保存会	昭53.12.8 国記録選択 平10.12.16 国指定により解除
26	昭48.6.16	伊勢居地番楽	にかほ市伊勢居地	伊勢居地番楽保存会	
27	昭48.6.16	釜ヶ台番楽	にかほ市釜ヶ台	釜ヶ台番楽保存会	
28	昭48.12.11	願人踊	南秋田郡八郎潟町一日市	一日市郷土芸術研究会	
29	昭49.10.12	猿倉人形芝居	由利本荘市石脇字田尻	木内勇吉一座	平8.11.28 国記録選択
30	昭49.10.12	猿倉人形芝居	北秋田市増沢	吉田千代勝一座	平8.11.28 国記録選択
31	昭49.10.12	猿倉人形芝居	雄勝郡羽後町野中	鈴木榮太郎一座	平8.11.28 国記録選択
32	昭49.10.12	秋田万歳	秋田市飯島西袋	個人	昭51.12.25 国記録選択 平16.10.1 住所表示変更
33	昭49.10.12	大湯太鼓	鹿角市十和田大湯	大湯太鼓保存会	
34	昭53.2.14 (平26.)	花輪ばやし	鹿角市花輪	花輪ばやし若者頭協議会	平26.. 国指定により解除
35	昭58.2.12	羽立大神楽	能代市二ツ井町飛根字羽立	羽立大神楽保存会	
36	昭58.2.12	仁鮎ささら踊	能代市二ツ井町仁鮎	仁鮎郷土芸術保存会	
37	昭58.2.12	富根報徳番楽	能代市二ツ井町飛根字富根	報徳番楽保存会	
38	昭58.2.12 (昭59.1.21)	刈和野の綱引	仙北郡西仙北町刈和野	刈和野大綱引保存会	昭59.1.21 国指定により解除
39	昭60.3.15 (昭61.1.14)	東湖八坂神社の祭事	南秋田郡天王町天王町天王男鹿市船越	東湖八坂神社崇敬会 船越町内連合会	昭61.1.14 国指定により解除
40	昭60.3.15	志戸橋番楽	山本郡三種町志戸橋	志戸橋番楽保存会	
41	昭63.3.15	花輪の町踊り	鹿角市花輪	花輪町踊り保存会	
42	昭63.8.19	荒処の沼入り梵天行事	横手市平鹿町醍醐字荒処	荒処沼入り梵天保存会	昭58.12.16 国記録選択
43	平1.3.17	鳥海山小滝番楽	にかほ市象潟町小滝	小滝舞楽保存会	
44	平2.3.20 (平3.2.21)	角館秋祭りの曳き山行事	仙北郡角館町町内	角館のお祭り保存会	昭61.12.17 国記録選択 平3.2.21 国指定により解除
45	平2.3.20 (平10.12.16)	上郷のサエの神行事	由利郡象潟町横岡字中屋敷、宇大森	横岡のサエの神保存会 大森サエの神保存会	平10.12.16 国指定により解除
46	平3.3.19	中里のカンデッコあげ行事	仙北市西木町下檜木内字中島	中里カンデッコあげ保存会	昭61.12.17 国記録選択

県指定無形民俗文化財

文化財保護 Ⅲ 資料

県指定無形民俗文化財・特別史跡・史跡

47	平4.4.10	金沢八幡宮掛け歌行事	横手市金沢中野字安本館4	金沢八幡宮 伝統掛唄保存会	
48	平5.4.9	駒形のネブ流し行事	能代市二ツ井町駒形	駒形町内会	
49	平5.6.18	松館天満宮三台山獅子大権現舞	鹿角市八幡平字天神館33	松館天満宮舞楽保存会	
50	平6.8.16 (平9.12.15)	土崎神明社祭の曳き山行事	秋田市土崎港	土崎神明社奉賛会	平9.12.15 国指定により解除
51	平8.3.12	福米沢送り盆行事	男鹿市福米沢	福米沢送り盆保存会	
52	平9.3.14	赤田大仏祭り	由利本荘市赤田地内	赤田町内会	平3.3.19 県記録選択
53	平10.3.20	横手の送り盆行事	横手市各町内	横手送り盆まつり委員会	平7.3.17 県記録選択
54	平12.3.17	日役町獅子踊	由利本荘市日役町	日役町獅子踊保存会	
55	平13.3.16	木境大物忌神社の虫除け祭り	由利本荘市矢島町城内字木境	木境大物忌神社講中	平4.4.10 県記録選択
56	平18.3.20	一日市盆踊	南秋田郡八郎潟町字一日市	一日市郷土芸術研究会	平14.3.5 県記録選択
57	平20.3.21	太平と角館のイタヤ細工製作技術	秋田市太平黒沢 仙北市角館町雲然	太平築工藝組合角館 イタヤ細工組合	平21.3.11 部分国指定
58	平21.3.13	七高神社の正月年占行事	にかほ市院内	七高神社代表役員	平2.3.20 県記録選択
59	平23.3.22	大曲の綱引き	大仙市大曲上大町	大曲綱引委員会	平3.3.19 県記録選択
60	平30.3.16	赤石のアマハゲ	にかほ市金浦赤石	赤石自治会	
61	令5.3.24	東由利のしめ張り	由利本荘市東由利	東由利のしめ張り 保存協議会	平23.3.17 県記録選択

特別史跡 1件

番号	指定年月日 (解除年月日)	名称	所在地	管理団体 (所有者)	備考
1	昭31.7.19	大湯環状列石	鹿角市十和田大湯字万座、 字野中堂、字一本木後口	鹿角市 (鹿角市ほか)	昭26.12.26 国史跡指定 昭32.7.31 名称変更 昭38.8.15 管理団体指定 昭49.1.23 追加指定・一部 解除 平2.3.8 追加指定 平6.1.25 追加指定 平13.8.13 追加指定 平27.10.7 追加指定

史跡 12件

番号	指定年月日 (解除年月日)	名称	所在地	管理団体 (所有者)	備考
1	昭6.3.30	弘田柵跡	大仙市弘田 仙北郡美郷町本堂城回	大仙市 (大仙市ほか)	昭6.5.18 管理団体指定 昭63.6.29 追加指定・一部 解除
2	昭 8.11.2 (昭23.6.29)	明治天皇鷹巣行在所	北秋田郡鷹巣町米代町5-17		
3	昭 8.11.2 (昭23.6.29)	明治天皇行幸所院内御幸坑 附院内欽山分局趾御膳水	雄勝郡雄勝町院内銀山町		
4	昭 8.11.2 (昭23.6.29)	明治天皇院内御野立所	雄勝郡雄勝町院内銀山町		
5	昭9.5.1	平田篤胤墓	秋田市手形字大沢21-1	秋田市 (秋田市)	昭9.9.25 管理団体指定
6	昭 9.11.1 (昭23.6.29)	明治天皇神宮寺行在所 附御膳水	仙北郡神岡町神宮寺		
7	昭 9.11.1 (昭23.6.29)	明治天皇矢立行在所 附御膳水	大館市矢立		
8	昭 9.11.1 (昭23.6.29)	明治天皇六郷御小休所 附御膳水	仙北郡六郷町六郷		
9	昭 9.11.1 (昭23.6.29)	明治天皇金沢御小休所 附御膳水	横手市金沢中野		
10	昭11.7.2 (昭23.6.29)	明治天皇大久保御小休所 附御膳水	南秋田郡昭和町大久保		
11	昭11.7.2 (昭23.6.29)	明治天皇北野御小休所趾及建物	南秋田郡天王町北野		
12	昭14.9.7	秋田城跡	秋田市寺内ほか	秋田市 (秋田市ほか)	昭14.12.26 管理団体指定 昭53.3.22 追加指定
13	昭53.9.18	岩井堂洞窟	湯沢市上院内字岩井堂ほか	湯沢市 (湯沢市ほか)	昭47.6.10 県指定 昭56.2.23 管理団体指定
14	昭55.3.21	檜山安東氏城館跡 (檜山城跡、大館跡、茶臼館跡)	能代市檜山字古城ほか	(能代市ほか)	昭48.7.12 県指定「檜山城跡」 昭61.8.12 追加指定

15	昭56.9.3	杉沢台遺跡	能代市警字杉沢台	(能代市)	
16	平8.11.6	地藏田遺跡	秋田市御所野地藏田	(秋田市)	
17	平9.9.11	由利海岸波除石垣	にかほ市芹田、飛	(国(国土交通省)ほか)	昭63.3.15 県指定「芹田波除石垣」平5.6.18 県指定「飛の波除石垣」
18	平13.1.29	伊勢堂岱遺跡	北秋田市脇神字伊勢堂岱	(北秋田市ほか)	
19	平16.9.30	脇本城跡	男鹿市脇本脇本字七沢ほか	男鹿市	平9.3.14 県指定 平20.7.11管理団体指定 合4.11.10追加指定
20	平21.7.23	鳥海山	由利本荘市森子字八乙女下ほか にかほ市象潟町小滝字奈曾沢ほか	由利本荘市 にかほ市	平20.3.28山形県側指定 平21.9.16管理団体指定 平28.10.3追加指定
21	平22.2.22	大鳥井山遺跡附陣館遺跡	横手市大鳥町、新坂町 横手市金沢中野字根小屋	横手市 (横手市ほか)	H29.8.14管理団体指定 H29.10.13名称変更及び追加指定

秋田県指定史跡 40件

番号	指定年月日 (解除年月日)	名称	所在地	管理責任者 (所有者)	備考
1	昭27.11.1	如斯亭	秋田市旭川南町86-1ほか	(秋田市) (個人)	平19.2.6 国指定名勝「旧秋田藩主佐竹氏別邸(如斯亭)庭園」
2	昭28.3.10	矢石館遺跡	大館市早口字矢石館60	大館市長 (個人)	
3	昭28.10.5	上代窯跡	秋田市新上城五十丁字小林166-1、 下新城岩城字末沢116	(個人)	
4	昭28.10.5 (平16.3.19)	魚形文刻石	由利郡矢島町城内字前杉17-1	矢島町教育委員会 (個人)	平16.3.19 有形文化財(考古資料)指定により解除
5	昭28.10.5	白岩焼窯跡	仙北市角館町白岩字寺後65-3ほか	仙北市長 (個人)	
6	昭28.10.5	十三本塚	雄勝郡羽後町貝沢字十三本塚25	羽後町教育委員会 (羽後町)	
7	昭30.1.24	万国山天徳寺	秋田市泉三嶽根10-1	(天徳寺)	平2.3.19 重要文化財(建造物)
8	昭30.1.24	柏子所貝塚	能代市字柏子所87	(個人)	
9	昭31.5.21 (昭41.3.22)	石器時代組石	仙北郡角館町中川山谷川崎下荻ノ台33	(個人)	昭41.3.22 解除
10	昭32.2.14 (昭51.2.14)	五城目町砂沢古窯跡	南秋田郡五城目町羽黒前16	五城目町教育委員会 (個人)	昭51.2.14 解除
11	昭33.2.13	三崎山旧街道	にかほ市象潟町小砂川字三崎山1-2	にかほ市教育委員会 (上浜財産区)	平27.3.10 名称「おくのほそ道の風景地」
12	昭34.1.7	飯詰竪穴群	仙北郡美郷町飯詰字東山本37・39・40、 字東西法寺47	美郷町教育委員会 (国(農林水産省)ほか)	
13	昭34.1.7	四十二館跡	大仙市藤木字乙糠塚1ほか、 六郷西根字沼福田1ほか	大仙市教育委員会 (国(国土交通省)ほか)	
14	昭34.1.7	矢立廃寺跡	大館市白沢字松原340 ほか	大館市教育委員会 (大館市ほか)	昭52.2.12 追加指定
15	昭34.1.7	磨崖	湯沢市横堀字板橋40	(熊野神社)	
16	昭34.1.7	一里塚	大仙市北檜岡字長丁場62 北檜岡字上船戸185-4	大仙市教育委員会 (大仙市)	
17	昭35.3.1	内館文庫跡 (建物・蔵書及び塾用器物を含む)	北秋田市綴子字西館46、47	(個人)	
18	昭37.2.15	心像市道の窯跡	大仙市土川字天上沢1	大仙市教育委員会 (個人)	
19	昭38.2.5	一里塚	湯沢市愛宕町二丁目1-56	(湯沢市)	
20	昭38.2.5	岩野山古墳群	南秋田郡五城目町上樋口字樽沢214	五城目町教育委員会 (個人)	
21	昭38.2.5	雀館古代井戸	南秋田郡五城目町上樋口字堂社30-3	(個人)	
22	昭39.4.16	石川理紀之助遺跡	潟上市昭和豊川山田字家の上62	(財)石川翁遺跡保存会理事長 (財)石川翁遺跡保存会ほか	
23	昭47.6.10 (昭53.9.18)	岩井堂岩陰遺跡	雄勝郡雄勝町上院内字矢込沢国有林 湯沢事業区73林班い小班	(国(農林水産省))	昭53.9.18 国指定により解除
24	昭48.7.12	檜山追分旧羽州街道松並木	能代市檜山字上館	(能代市)	
25	昭48.7.12	旧青柳家武家屋敷	仙北市角館町表町下丁3、4	(法人)	昭39.4.16 県指定有形文化財 平6.5.13 一部解除
26	昭48.7.12 (昭55.3.21)	桧山城跡	能代市檜山字古城	(能代市)	昭55.3.21 国指定により解除
27	昭48.12.11	旧院内銀山跡	湯沢市院内銀山町字下夕町 院内銀山町字上本町	湯沢市長 (法人)	

文化財保護 Ⅲ 資料

県指定史跡・名勝・県指定名勝・特別名勝及び天然記念物

28	昭48.12.11	岩橋家武家屋敷	仙北市角館町東勝楽丁3	仙北市長 (個人)	
29	昭48.12.11	萱刈沢貝塚遺跡	山本郡三種町鶴川字萱刈沢5-1ほか	三種町教育委員会 (個人)	
30	昭48.12.11	本堂城跡	仙北郡美郷町本堂城回字館間150ほか	美郷町教育委員会 (美郷町ほか)	
31	昭51.12.14	一丈木遺跡	仙北郡美郷町浪花字一丈木1-2ほか	(美郷町ほか)	
32	昭53.2.14	湯出野遺跡	由利本荘市東由利老方字山谷11-1ほか	由利本荘市長 (個人)	
33	昭55.12.11	吉田城跡	横手市平鹿町上吉田間内字吉田51-1ほか	横手市教育委員会 (西法寺ほか)	昭61.3.25 追加指定
34	昭60.3.15	天照皇御祖神社境内の磨崖仏及び板碑	鹿角市八幡平字谷内14	(天照皇御祖神社)	
35	昭60.3.15	亀田藩主岩城家墓所	由利本荘市岩城赤平字向山69	(龍門寺)	
36	昭61.3.25	山根館跡	にかほ市小国字古館1-2ほか	にかほ市教育委員会 (にかほ市)	
37	昭62.3.17	戸沢氏城館跡(門屋城跡・古堀田城跡)	仙北市西木町小山田字沢口24・字大浦川内、上荒井字橋元山平・字上橋元・字小倉見	仙北市長 (三嶽神社ほか)	
38	昭62.3.17	大堤一里塚	北秋田市綴子字金十郎岱210、字街道下93	北秋田市長 (個人)	
39	昭62.3.17	鴨巣一里塚	能代市字上の山199、字谷地上161	能代市長 (能代市)	
40	昭63.3.15	西馬音内城跡	雄勝郡羽後町西馬音内堀回字浦田山、字世の沢山、字館坂	羽後町教育委員会 (羽後町ほか)	
41	昭63.3.15 (平9.9.11)	芹田波除石垣	由利郡仁賀保町芹田字十王森、字長根	仁賀保町教育委員会 (国(国土交通省)ほか)	平9.9.11 国指定により解除
42	平2.3.20 (平5.8.17)	旧藤倉水源地堰堤	秋田市山内字上台44-3、字大畑16-2ほか	秋田市水道局長 (秋田市ほか)	平5.8.17 国指定により解除
43	平5.6.18 (平9.9.11)	飛の波除石垣	由利郡金浦町飛字飛ヶ崎、字飛谷地、字石橋、字釜木森、字鷲森	金浦町教育委員会 (金浦町ほか)	平9.9.11 国指定により解除
44	平9.3.14 (平16.9.30)	脇本城跡	男鹿市脇本字兜ヶ崎、字狭間田、字七沢、字立木沢	男鹿市長ほか (男鹿市ほか)	平16.9.30 国指定により解除
45	平11.3.12	豊島館跡	秋田市河辺戸島字戸島館、北野田高屋字薬師内沢	秋田市教育委員会 (融和会ほか)	
46	平12.3.17	大畑古窯跡	大仙市南外字大畑139-3、字大畑150-1のうち、字大畑深山261-1のうち	大仙市教育委員会 (大仙市ほか)	
47	平15.3.25	横山遺跡	由利本荘市福山字横山	由利本荘市教育委員会	
48	平24.3.23	安藤昌益墓	大館市二井田字贅ノ里31墓地内のうち	(大館市、個人)	温泉寺境内
49	平26.3.25	菅江真澄墓	秋田市寺内大小路137	秋田市	

名勝 5件

番号	指定年月日 (解除年月日)	名 称	所 在 地	管理団体 (所有者)	備 考
1	昭7.3.25	奈曽の白瀑谷	にかほ市象潟町小滝字奈曽沢大ヒド	にかほ市 (金峰神社ほか)	昭7.5.19管理団体指定
2	昭50.2.18	檜木内川堤(サクラ)	仙北市角館町岩瀬字北野、岩瀬字大風呂ほか	仙北市 (国(国土交通省)ほか)	昭51.7.26管理団体指定
3	平16.2.27	旧池田氏庭園	大仙市高梨字大嶋、払田字真山、払田字館前	大仙市 (大仙市・個人)	平16.3.26 管理団体指定 平20.7.28追加指定及び名称変更 平22.8.5名称変更
4	平19.2.6	旧秋田藩主佐竹氏別邸(如斯亭)庭園	秋田市旭川南町86-11ほか	秋田市 (秋田市・個人)	昭27.11.1 県指定史跡 平22.8.25 管理団体指定 平23.2.7 追加指定
5	平26.3.18	おくのほそ道の風景地 三崎(大師崎)、象潟及び汐越	にかほ市象潟町字象潟島2ほか	にかほ市 (にかほ市ほか)	昭33.2.13県史跡指定 平27.3.10追加指定及び名称変更 平28.2.3 管理団体指定

秋田県指定名勝 1件

番号	指定年月日 (解除年月日)	名 称	所 在 地	管理責任者 (所有者)	備 考
1	平23.3.22	鳥潟会館(旧鳥潟家住宅)庭園	大館市花岡町字根井下156	大館市教育委員会 (大館市)	

特別名勝及び天然記念物 1件

番号	指定年月日 (解除年月日)	名 称	所 在 地	管理団体 (所有者)	備 考
1	昭27.3.29	十和田湖および奥入瀬溪流	鹿角郡小坂町十和田湖 青森県十和田市	(国(農林水産省)ほか)	昭3.4.12 名勝及び天然記念物指定

秋田県指定名勝及び天然記念物 2件

番号	指定年月日 (解除年月日)	名 称	所 在 地	管理責任者 (所有者)	備 考
1	昭35.12.17	法体の滝および甕穴	由利本荘市島海町百宅字奥山手代沢外2 国有林	由利本荘市教育委員会 (国(農林水産省))	
2	昭39.4.16	小又峽	北秋田市森吉字大印沢外30国有林 北秋田市森吉字森吉山麓高原1	北秋田市教育委員会 (国(農林水産省)ほか)	

特別天然記念物 2件

番号	指定年月日 (解除年月日)	名 称	所 在 地	管理団体 (所有者)	備 考
1	昭27.3.29	玉川温泉の北投石	仙北市田沢湖玉川字渋黒沢国有林	(国(農林水産省))	大11.10.12 天然記念物指定 昭27.3.29 名称変更
2	昭30.2.15	カモシカ	本州、四国、九州の28都府県 (地域を定めず)		昭9.5.1 天然記念物指定

天然記念物 25件

番号	指定年月日 (解除年月日)	名 称	所 在 地	管理団体 (所有者)	備 考
1	大11.10.12	ツバキ自生北限地帯	男鹿市船川港椿字家ノ後12、19 青森県東津軽郡平内町	男鹿市 (男鹿市、平内町)	大12.12.13 管理団体指定 平26.3.18追加指定・一部 解除
2	大13.12.9 (昭37.5.16)	噴泉塔	鹿角郡小坂町小坂字相内	(国(農林水産省))	
3	大13.12.9	鯛状珪石および噴泉塔	湯沢市雄勝町役内字役内山国有林ほか	(国(農林水産省)ほか)	
4	大15.2.24	秋田駒ヶ岳高山植物帯	仙北市田沢湖生保内字駒ヶ岳2ノ2外7筆 国有林	仙北市 (国(農林水産省)ほか)	昭2.1.14 管理団体指定
5	大15.2.24	長走風穴高山植物群落	大館市長走字長走362	大館市 (大館市)	昭2.1.14 管理団体指定 昭6.10.23 追加指定
6	昭6.7.31	秋田犬	(地域を定めず)	秋田県	昭6.12.9 管理団体指定
7	昭6.10.21 (昭32.7.10)	神代藤	能代市柳町	(八幡神社)	昭31年の大火で焼ける
8	昭9.1.22	ザリガニ生息地	大館市字桜町南周辺、字池内道下周辺	大館市 (国(国土交通省)ほか)	昭9.5.25 管理団体指定
9	昭9.1.22	象潟	にかほ市象潟町字象潟島ほか	にかほ市 (にかほ市ほか)	昭9.5.25 管理団体指定
10	昭11.9.3	芝谷地湿原植物群落	大館市釈迦内字ヲゴハ49-2、50	大館市 (国(文部科学省))	昭11.10.26 管理団体指定
11	昭12.12.21	声良鶏	(地域を定めず)	秋田県	昭13.2.10 管理団体指定
12	昭13.8.8	筑紫森岩脈	秋田市河辺三内字柳台32、33	秋田市 (筑紫森神社)	昭13.9.7 管理団体指定
13	昭16.8.1	軍鶏	(地域を定めず)		
14	昭17.7.21	比内鶏	(地域を定めず)	秋田県	昭18.1.28 管理団体指定
15	昭40.5.12	クマガラ	(地域を定めず)		
16	昭40.5.12	イヌワシ	(地域を定めず)		
17	昭45.1.23	オジロワシ	(地域を定めず)		
18	昭45.1.23	オオワシ	(地域を定めず)		
19	昭46.5.19	コクガン	(地域を定めず)		
20	昭46.6.28	ヒシクイ	(地域を定めず)		
21	昭46.6.28	マガン	(地域を定めず)		
22	昭49.10.9	角館のシダレザクラ	162本 仙北市角館町東勝楽丁ほか [旧角館町]	仙北市 (仙北市ほか)	昭28.3.10 県指定 昭50.4.8 管理団体指定 平21.2.12追加指定・一部解除
23	昭50.2.13	桃洞・佐渡のスギ原生林	北秋田市森吉町大字森吉字大印沢外4国 国有林	(国(農林水産省))	昭47.6.10 県指定
24	昭50.6.26	ヤマネ	(地域を定めず)		
25	平7.2.14	千屋断層	仙北郡美郷町千屋字内沢、 字中小森、字上小森、字上向野	(美郷町ほか)	昭59.3.10 県指定
26	平13.1.29	鳥海山獅子ヶ鼻湿原植物群落 及び新山溶岩流末端崖と湧水群	にかほ市象潟町大字横岡字中島岱国有林	にかほ市 (国(農林水産省))	平8.8.16 県指定 平15.8.7 管理団体指定

文化財保護 Ⅲ 資料

天然記念物・県指定天然記念物

27	平19.7.26	男鹿目湯火山群一ノ目湯	男鹿市北浦西水口字一ノ目湯	男鹿市	
----	----------	-------------	---------------	-----	--

秋田県指定天然記念物

40件

番号	指定年月日(除年日)	名称	員数	所在地	管理責任者(所有者)	備考
1	昭27.11.1 (昭35.3.1)	榎	1本	大曲市大曲字古町85	(個人)	
2	昭28.3.10 (昭49.10.9)	枝垂桜	153本	仙北郡角館町東勝楽丁ほか	(角館町ほか)	昭49.10.9 国指定により解除
3	昭28.10.5	しだれ桜		大仙市協和船岡字上宇津野249	大仙市教育委員会 (個人)	
4	昭29.3.16	榎	1本	男鹿市北浦真山字水喰沢95	(真山神社)	
5	昭29.3.16 (昭55.1.20)	櫟(神代櫟)	1本	仙北郡田沢湖町卒田字大荒田111-1	(個人)	
6	昭30.1.24	いちよう	3本	能代市二ツ井町仁鮎字坊中147	能代市教育委員会 (銀杏山神社)	
7	昭30.1.24	杉	1本	鹿角市十和田大湯字大湯165	(大円寺)	
8	昭30.1.24	枝垂桜	1本	大仙市強首大巻字宅地13	(個人)	
9	昭30.1.24	櫟	1本	山本郡藤里町大沢字向山下86-1	(月宗寺)	
10	昭30.1.24	いちよう	1本	山本郡藤里町藤琴字田中15	(個人)	
11	昭32.2.14	白椿		にかほ市前川字久根浜81-1	にかほ市教育委員会 (個人)	
12	昭33.2.13	タブの群落		にかほ市象潟町川袋字川崎49-1	にかほ市教育委員会 (個人)	
13	昭34.1.7	カスミ桜		由利本荘市葛岡字落合43	(個人)	
14	昭34.1.7	金八鶏		秋田県 (地域を定めず。主なる棲息地大館市附近。)	大館市教育委員会	
15	昭35.3.1	イチイ	1本	由利本荘市鳥海町中直根字前の沢81	由利本荘市教育委員会 (個人)	
16	昭35.3.1 (令2.3.13)	スズムシ群落地		南秋田郡五城目町小池字岡本森山周辺	五城目町教育委員会 (陽広寺ほか)	生息が確認されないため
17	昭35.12.17	千本カツラ		由利本荘市鳥海町栗沢字内通13-15	由利本荘市教育委員会 (個人)	令5.1.10 所在変更
18	昭38.2.5	ユキツバキ自生北限地帯		仙北市田沢湖岡崎外3字院内山外4国有林	(国(農林水産省))	
19	昭41.3.22 (昭54.6.12)	小豆沢のイチヨウ	1本	鹿角市八幡平字小豆沢40	(個人)	
20	昭42.9.26 (平31.3.15)	青サギ群生地		男鹿市瀧川字男鹿山国有林	男鹿市教育委員会 (国(農林水産省))	
21	昭43.3.19	浅舞のケヤキ	1本	横手市平鹿町浅舞字浅舞219	(社会福祉法人 浅舞感恩講)	
22	昭43.3.19	堀切のイチヨウ	1本	由利本荘市中俣字小金沢71	由利本荘市教育委員会 (個人)	
23	昭43.10.15	木地山のコケ沼湿原植物群落		湯沢市皆瀬字松森3	湯沢市教育委員会 (国(国土交通省))	
24	昭46.4.20	水沢のアキタスギ天然林		能代市二ツ井町仁鮎小掛外3字仁鮎小掛山外9国有林	(国(農林水産省))	
25	昭47.6.10	金浦のタブ林		にかほ市宇上林14、38、42	(にかほ市)	
26	昭47.6.10 (昭50.2.13)	森吉山の桃洞、佐渡スギ原生林		北秋田郡森吉町森吉字大印沢外30国有林 阿仁町戸島内外5字早瀬沢外7国有林	(国(農林水産省))	昭50.2.13 国指定により解除
27	昭48.6.16	鬘垂のシダレグリ		大仙市協和船岡字庄内鬘垂7	(個人)	
28	昭48.12.11	鳥海ムラスギ原生林		由利本荘市矢島町城内字木境鳥海国有林	(国(農林水産省))	
29	昭48.12.11	唐松神社のスギ並木		大仙市協和境字下台91	(唐松神社)	
30	昭49.10.12	前川のタブノキ	1本	にかほ市前川	にかほ市教育委員会 (個人)	
31	昭49.10.12 (令2.3.13)	金浦のマルバグミ	1本	にかほ市金浦字南金浦	にかほ市教育委員会 (個人)	枯死
32	昭51.2.14 (平26.3.25)	善明庵のマツ		横手市下八丁字北松林150	善明庵 (光明寺)	平24.4月の強風被害による枯死
33	昭53.7.25	大須郷のウミウ繁殖地		にかほ市象潟町大須郷字大道下3-2ほか	にかほ市教育委員会 (集落代表)	



34	昭57.1.12	岩館のイチョウ		由利本荘市東由利蔵字岩館72	公孫樹大神氏子代表 (宗教法人神明社)	
35	昭57.1.12	母体のモミ林		能代市母体字湯の沢98、母体字母体山外1 国有林	能代市長 (国(農林水産省))	
36	昭59.3.10 (平7.2.14)	千屋漸層		仙北郡千畑町千屋字中森、字内沢、 字上小森、字上向野	(国(国土交通省)ほか)	平7.2.14 国指定により解除
37	昭59.3.10	真山寺の乳イチョウ		仙北市西木町小山田字石川原281	(華光院真山寺)	
38	昭59.3.10	法内の八本スギ		由利本荘市東由利法内字白ヶ沢外2国有林	由利本荘市教育委員会 (国(農林水産省))	
39	昭59.3.10	金峰神社のスギ並木		仙北市田沢湖梅沢字東田235、岡崎外3字 院内山外4国有林	仙北市教育委員会 (金峰神社ほか)	
40	昭62.3.17	女湯湿原植物群落		秋田市金足小泉字女湯1	秋田県知事 (国(国土交通省))	
41	昭62.3.17	梅内のイチイ		能代市二ツ井町梅内字筒ヶ沢133	(梅内神社)	
42	昭63.3.15	筏の大スギ		横手市山内筏字植田表56	(筏隊山神社)	
43	平3.3.19	男鹿のコウモリ生息地(蝙蝠窟・孔雀窟)		男鹿市船川港小浜字芦ノ倉	男鹿市長 (国(国土交通省))	
44	平3.3.19	玉川のヒメカイウ群生地		仙北市田沢湖田沢字湯沢沢国有林	仙北市教育委員会 (国(農林水産省))	
45	平8.8.16 (平13.1.29)	獅子ヶ鼻湿原植物群落		由利郡象潟町横岡字中島岱国有林	象潟町教育委員会 (国(農林水産省))	平13.1.29 国指定により解除
46	平10.3.20	トミヨ及びイバラトミヨ生息地		横手市平鹿町浅舞字浅舞231(琵琶沼)、 字道川北11(荒小屋沼)、 中吉田字上藤根19(天龍沼)	横手市教育委員会 (横手市)	
47	平22.3.12	男鹿目湯火山群三ノ目湯		男鹿市戸賀塩浜字釜坂木揚場、字林山、 字林山口	(国(財務省)、 男鹿市ほか)	
48	平27.3.20	八森榎海岸柱状節理群		山本郡八峰町八森字椿196-1先	八峰町教育委員会 (国(農林水産省))	
49	平28.8.30	川原毛の酸性変質帯		湯沢市高松字高松沢国有林	湯沢市教育委員会 (国(農林水産省))	
50	令2.3.13	崩平の十和田火山八戸火砕堆積層露頭		鹿角郡小坂町小坂字崩岱4番1の内、 小坂字上川原4番1の全部、 小坂字下川原15番の全部	(余路米自治会、個人)	
51	令3.3.12	一ノ目湯の年縞堆積物標本	49点	男鹿市角間崎字家ノ下452番地 男鹿市ジオパーク学習センター 男鹿市脇本橋沢字刈沢156番地 男鹿市歴史資料収蔵庫	(男鹿市)	

重要伝統的建造物群保存地区 2地区

番号	選定年月日 (解除年月日)	名 称	所 在 地	(所有者)	備 考
1	昭51.9.4	仙北市角館伝統的建造物群保存地区	仙北市角館町表町下丁の全域並びに表町 上丁、東勝楽丁及び裏町の各一部	(仙北市ほか)	平2.3.15 名称変更
2	平25.12.27	横手市増田伝統的建造物群保存地区	横手市増田町増田字本町、字田町、字中 町及び字七日町の各一部	(横手市ほか)	

登録有形文化財(建造物) 210件

番号	登録年月日(抹 消年月日)	名 称	員数	所 在 地	所有者	備 考
1	平8.12.20	両関酒造本館	1棟	湯沢市前森4丁目3-18	両関酒造(株)	
2	平8.12.20	両関酒造一号蔵	1棟	湯沢市前森4丁目3-18	両関酒造(株)	
3	平8.12.20	両関酒造二号蔵	1棟	湯沢市前森4丁目3-18	両関酒造(株)	
4	平8.12.20	両関酒造三号蔵	1棟	湯沢市前森4丁目3-18	両関酒造(株)	
5	平8.12.20	両関酒造四号蔵	1棟	湯沢市前森4丁目3-18	両関酒造(株)	
6	平8.12.20	渡辺彦兵衛商店事務所・住宅	1棟	南秋田郡五城目町字下夕町48	(株)渡辺彦兵衛商店	
7	平8.12.20	渡辺彦兵衛商店上蔵	1棟	南秋田郡五城目町字下夕町48	(株)渡辺彦兵衛商店	
8	平8.12.20	渡辺彦兵衛商店下蔵	1棟	南秋田郡五城目町字下夕町48	(株)渡辺彦兵衛商店	
9	平9.5.7	鈴木家住宅主屋	1棟	横手市塚掘114	個人	
10	平9.5.7 (平20.12.17)	旧合川営林署(天神荘)本館	1棟	能代市二ツ井町麻生字麻生	能代市	平20.10.21 現状変更

文化財保護 Ⅲ 資料

登録有形文化財（建造物）

11	平9.5.7 (平20.12.17)	旧合川菅林署(天神荘)離れ	1棟	能代市二ツ井町麻生字麻生	能代市	平20.10.21現状変更
12	平9.6.12 (平16.7.23)	旅館平利	1棟	横手市大町6-22	個人	平16.2.14 焼失
13	平9.6.12	平源旅館本店	1棟	横手市大町6-24	個人	
14	平9.6.12	平源旅館土蔵	1棟	横手市大町6-24	個人	
15	平10.7.23	旧角館製糸工場	1棟	仙北市角館町田町下丁14-3	個人	
16	平10.9.2	斎彌酒造店住宅・店舗	1棟	由利本荘市石脇字石脇53	(株)斎彌酒造店	
17	平10.9.2	斎彌酒造店 ギャラリー(旧米蔵)	1棟	由利本荘市石脇字石脇53	(株)斎彌酒造店	
18	平10.9.2	斎彌酒造店漬物蔵	1棟	由利本荘市石脇字石脇53	(株)斎彌酒造店	
19	平10.9.2	斎彌酒造店塩蔵	1棟	由利本荘市石脇字石脇53	(株)斎彌酒造店	
20	平10.9.2	斎彌酒造店事務所	1棟	由利本荘市石脇字石脇53	(株)斎彌酒造店	
21	平10.9.2	斎彌酒造店釜場	1棟	由利本荘市石脇字石脇53	(株)斎彌酒造店	
22	平10.9.2	斎彌酒造店西蔵	1棟	由利本荘市石脇字石脇53	(株)斎彌酒造店	
23	平10.9.2	斎彌酒造店中蔵	1棟	由利本荘市石脇字石脇53	(株)斎彌酒造店	
24	平10.9.2	斎彌酒造店東蔵	1棟	由利本荘市石脇字石脇53	(株)斎彌酒造店	
25	平10.9.2	田沼家土蔵	1棟	男鹿市北浦北浦字池の田12	個人	
26	平10.9.2 (平27.4.16)	長坂商店倉庫・事務所	1棟	横手市増田町増田字縫殿112	(株)長坂商店	平26.5.13現状変更
27	平10.9.2 (平24.5.17)	長坂商店味噌製品室	1棟	横手市増田町増田字縫殿112	(株)長坂商店	平23.12.7現状変更
28	平10.9.2 (平24.5.17)	長坂商店圧搾室	1棟	横手市増田町増田字縫殿112	(株)長坂商店	平23.12.7現状変更
29	平10.9.2 (平24.5.17)	長坂商店諸味タンク室(一)	1棟	横手市増田町増田字縫殿112	(株)長坂商店	平23.12.7現状変更
30	平10.9.2 (平24.5.17)	長坂商店諸味タンク室(二)	1棟	横手市増田町増田字縫殿112	(株)長坂商店	平23.12.7現状変更
31	平10.9.2 (平27.4.16)	長坂商店水貯蔵タンク	1基	横手市増田町増田字縫殿112	(株)長坂商店	平25.12.16現状変更
32	平10.9.2	斎彌酒造店文庫蔵	1棟	由利本荘市石脇字石脇53	(株)斎彌酒造店	
33	平10.9.2	斎彌酒造店門	1棟	由利本荘市石脇字石脇53	(株)斎彌酒造店	
34	平10.10.9	料亭金勇	1棟	能代市柳町13-8	能代市	
35	平10.12.11	石孫本店内蔵	1棟	湯沢市岩崎字岩崎162	(有)石孫本店	
36	平10.12.11 (平24.5.17)	石孫本店一号蔵	1棟	湯沢市岩崎字岩崎162	(有)石孫本店	平23.9.1現状変更
37	平10.12.11	石孫本店二号蔵	1棟	湯沢市岩崎字岩崎162	(有)石孫本店	
38	平10.12.11	石孫本店三号蔵	1棟	湯沢市岩崎字岩崎162	(有)石孫本店	
39	平10.12.11	石孫本店四号蔵	1棟	湯沢市岩崎字岩崎162	(有)石孫本店	
40	平10.12.11	石孫本店五号蔵	1棟	湯沢市岩崎字岩崎162	(有)石孫本店	
41	平11.2.17	戸田家住宅	1棟	横手市黒川字余目196	個人	
42	平11.2.17	伊藤八重郎家住宅	1棟	横手市安本字安本71	個人	令4.5.19 所有者変更
43	平11.2.17	泉川家住宅	1棟	横手市大水戸町5-8	個人	
44	平11.2.17	遠藤家住宅主屋	1棟	横手市上内町1-1	個人	
45	平11.2.17	遠藤家住宅土蔵	1棟	横手市上内町1-1	個人	
46	平11.2.17	木村屋商店本店	1棟	横手市大町5-23	個人	

文化財保護 Ⅲ 資料

47	平11.2.17	斎太薬局本店店舗	1棟	横手市四日町36-1	個人	令3.10.22 所有者変更 令4.3.30 所在地変更
48	平11.2.17	斎太薬局本店調剤室・応接室	1棟	横手市四日町36-1	個人	令3.10.22 所有者変更 令4.3.30 所在地変更
49	平11.6.7 (平20.12.2)	金家住宅洋館	1棟	北秋田市本城字館の下192	個人	平20.12.2 国指定
50	平11.6.7 (平20.12.2)	金家住宅文庫蔵	1棟	北秋田市本城字館の下192	個人	平20.12.2 国指定
51	平11.6.7 (平20.12.2)	金家住宅味噌蔵	1棟	北秋田市本城字館の下192	個人	平20.12.2 国指定
52	平11.6.7 (平20.12.2)	金家住宅表門	1基	北秋田市本城字館の下192	個人	平20.12.2 国指定
53	平11.6.7 (平20.12.2)	旧金家住宅和館	1棟	北秋田市本城字館の下192	北秋田市	平20.12.2 国指定
54	平11.7.8	桜櫓館(旧櫻場家住宅)	1棟	大館市宇中城12-2、13-3、22-4	大館市	平30.9.19 所有者変更
55	平11.10.14	強首樺峰苑(旧小山田家住宅)	1棟	大仙市強首字強首268	個人	
56	平12.4.28	秋田県立農業科学館曲屋 (旧伊藤家住宅)	1棟	大仙市内小友字中沢171-4 秋田県立農業科学館	秋田県	
57	平12.9.26	秋田公立美術工芸短期大学 実習棟一号棟	1棟	秋田市新屋大川町12-3	秋田市	
58	平12.9.26	秋田公立美術工芸短期大学 実習棟二号棟	1棟	秋田市新屋大川町12-3	秋田市	
59	平12.9.26	秋田公立美術工芸短期大学 実習棟三号棟	1棟	秋田市新屋大川町12-3	秋田市	
60	平12.9.26	秋田公立美術工芸短期大学 大学開放センター工芸体験棟	1棟	秋田市新屋大川町12-3	秋田市	
61	平12.9.26	秋田公立美術工芸短期大学 大学開放センターギャラリー棟	1棟	秋田市新屋大川町12-3	秋田市	
62	平12.9.26	秋田公立美術工芸短期大学 大学開放センター地域交流棟	1棟	秋田市新屋大川町12-3	秋田市	
63	平12.9.26	秋田公立美術工芸短期大学 創作工房棟	1棟	秋田市新屋大川町12-3	秋田市	
64	平12.9.26	秋田市立新屋図書館倉庫棟	1棟	秋田市新屋大川町12-26	秋田市	
65	平12.9.26	高砂堂店舗	1棟	秋田市保戸野通町2-24	個人	
66	平12.9.26	旧大島商会店舗	1棟	秋田市大町一丁目2番地内	秋田市	平31.4.15 所有者変更 令2.3.5 所在地変更
67	平12.12.4	喜久水酒造地下貯蔵研究所 (旧奥羽本線第一鶴形隧道)	1構	能代市宇鳥屋場	喜久水酒造(資)	
68	平13.8.28 (平15.2.17)	柏谷家住宅店蔵	1棟	横手市四日町3-14	個人	平15.2.17 市指定
69	平13.8.28 (平15.2.17)	柏谷家住宅主屋	1棟	横手市四日町3-14	個人	平15.2.17 市指定
70	平13.8.28 (平15.2.17)	柏谷家住宅蔵座敷	1棟	横手市四日町3-14	個人	平15.2.17 市指定
71	平13.8.28 (平15.2.17)	柏谷家住宅米蔵	1棟	横手市四日町3-14	個人	平15.2.17 市指定
72	平13.10.12	旧男鹿市立加茂青砂小学校 校舎	1棟	男鹿市戸賀加茂青砂字山道添38	男鹿市	
73	平13.10.12	旧男鹿市立加茂青砂小学校 屋内体操場	1棟	男鹿市戸賀加茂青砂字山道添38	男鹿市	
74	平13.10.12	男鹿真山伝承館	1棟	男鹿市北浦真山字水喰沢80	真山神社	
75	平14.2.14	佐々木家住宅主屋	1棟	由利本荘市前郷字前郷207	個人	
76	平14.2.14	佐々木家住宅養老閣	1棟	由利本荘市前郷字前郷207	個人	
77	平14.2.14	佐々木家住宅文庫蔵	1棟	由利本荘市前郷字前郷207	個人	
78	平14.2.14	佐々木家住宅小便所	1棟	由利本荘市前郷字前郷207	個人	
79	平14.2.14	日の丸醸造本社店舗	1棟	横手市増田町七日町114-2	日の丸醸造(株)	
80	平14.2.14	日の丸醸造本社南蔵	1棟	横手市増田町増田字七日町114-2	日の丸醸造(株)	
81	平14.2.14	日の丸醸造本社中央蔵	1棟	横手市増田町増田字七日町114-2	日の丸醸造(株)	
82	平14.2.14	日の丸醸造本社麹蔵	1棟	横手市増田町増田字七日町114-2	日の丸醸造(株)	

登録有形文化財(建造物)

文化財保護 Ⅲ 資料

登録有形文化財（建造物）

83	平14.2.14	日の丸醸造本社東前蔵	1棟	横手市増田町増田字七日町114-2	日の丸醸造(株)	
84	平14.2.14	日の丸醸造本社東後蔵	1棟	横手市増田町増田字七日町114-2	日の丸醸造(株)	
85	平14.2.14	日の丸醸造本社西蔵	1棟	横手市増田町増田字七日町114-2	日の丸醸造(株)	
86	平14.2.14	勇駒酒造本社店舗	1棟	横手市増田町増田字中町64	(資)羽場こうじ店	
87	平14.2.14	勇駒酒造本社東蔵	1棟	横手市増田町増田字中町64	(資)羽場こうじ店	
88	平14.2.14	勇駒酒造本社西蔵	1棟	横手市増田町増田字中町64	(資)羽場こうじ店	
89	平14.2.14	勇駒酒造本社南蔵	1棟	横手市増田町増田字中町64	(資)羽場こうじ店	
90	平15.7.1	秋田県ゆとり生活創造センター 昭和館(旧佐藤家住宅)主屋	1棟	秋田市上北手荒巻字堺切24-2	秋田県	
91	平15.7.1	秋田県ゆとり生活創造センター 昭和館(旧佐藤家住宅)土蔵	1棟	秋田市上北手荒巻字堺切24-2	秋田県	
92	平15.7.1	天使館(旧聖園マリア園)	1棟	鹿角郡小坂町小坂鉦山字古館35-6	小坂町	
93	平15.7.1	旧小坂鉦山病院記念棟	1棟	鹿角郡小坂町小坂鉦山字古館48-2	小坂町	
94	平15.9.19	十和田ホテル本館	1棟	鹿角郡小坂町十和田湖字鉛山	秋田県	
95	平16.3.2	里の家(旧大宮家住宅)主屋	1棟	秋田市雄和妙法字糠塚21	秋田市	
96	平16.3.2	金嶺山龍源寺本堂	1棟	由利本荘市矢島町城内字田屋の下26	龍源寺	
97	平16.3.2	八森苑	1棟	由利本荘市矢島町矢島町55	由利本荘市	
98	平16.3.2	田子内橋	1基	雄勝郡東成瀬村田子内	東成瀬村	
99	平16.6.9	菊地家住宅座敷	1棟	南秋田郡五城目町字鶴ノ木88-2	個人	
100	平16.6.9	菊地家住宅離れ	1棟	南秋田郡五城目町字鶴ノ木88-2	個人	
101	平16.6.9	菊地家住宅文庫蔵	1棟	南秋田郡五城目町字鶴ノ木88-2	個人	
102	平16.6.9 (平19.8.22)	菊地酒造旧酒造工場 店舗及び作業場	1棟	南秋田郡五城目町字鶴ノ木88-2	(株)菊地酒造店	平19.4.19現状変更
103	平16.6.9 (平19.8.22)	菊地酒造旧酒造工場 第一貯蔵庫	1棟	南秋田郡五城目町字鶴ノ木88-2	(株)菊地酒造店	平19.4.19現状変更
104	平16.6.9 (平19.8.22)	菊地酒造旧酒造工場 第二貯蔵庫	1棟	南秋田郡五城目町字鶴ノ木88-2	(株)菊地酒造店	平19.4.19現状変更
105	平16.6.9 (平19.8.22)	菊地酒造旧酒造工場 吟醸蔵	1棟	南秋田郡五城目町字鶴ノ木88-2	(株)菊地酒造店	平19.4.19現状変更
106	平16.6.9 (平19.8.22)	菊地酒造旧酒造工場 貯米場及び精米場	1棟	南秋田郡五城目町字鶴ノ木88-2	(株)菊地酒造店	平19.4.19現状変更
107	平16.6.9 (平19.8.22)	菊地酒造旧酒造工場 仕込蔵	1棟	南秋田郡五城目町字鶴ノ木88-2	(株)菊地酒造店	平19.4.19現状変更
108	平16.6.9	神明社本殿	1棟	由利本荘市吉沢字上林42	神明社	
109	平16.6.9	神明社宮殿	1棟	由利本荘市吉沢字上林42	神明社	
110	平16.6.9	神明社拝弊殿	1棟	由利本荘市吉沢字上林42	神明社	
111	平16.11.8	新波神社拝殿	1棟	秋田市雄和新波字樋口16	個人	
112	平16.11.8	大井家住宅主屋	1棟	由利本荘市矢島町館町59	個人	
113	平17.2.9	森長旅館本館	1棟	男鹿市船川港船川字栄町82	個人	令3.9.22 所有者変更
114	平17.2.9	森長旅館離れ	1棟	男鹿市船川港船川字栄町82	個人	令3.9.22 所有者変更
115	平17.2.9	森長旅館土蔵	1棟	男鹿市船川港船川字栄町82	個人	令3.9.22 所有者変更
116	平17.2.9 (平29.2.23)	佐藤又六家住宅主屋	1棟	横手市増田町増田字中町63	個人	平29.2.23 国指定
117	平17.2.9 (平29.2.23)	佐藤又六家住宅文庫蔵	1棟	横手市増田町増田字中町63	個人	平29.2.23 国指定
118	平17.2.9	赤川家住宅蔵	1棟	横手市大森町字大森176-2	個人	平29.1.13 所有者変更

119	平17.7.12	神明社境内社合殿	1棟	由利本荘市吉沢字上林42	神明社	
120	平17.7.12	神明社神輿殿	1棟	由利本荘市吉沢字上林42	神明社	
121	平17.7.12	神明社稲荷鳥居	1棟	由利本荘市吉沢字上林42	神明社	
122	平17.7.12	神明社両部鳥居	1棟	由利本荘市吉沢字上林42	神明社	
123	平17.11.10	國萬歳酒造主屋	1棟	秋田市新屋元町142他	國萬歳酒造(株)	
124	平17.11.10	國萬歳酒造配場	1棟	秋田市新屋元町142他	國萬歳酒造(株)	
125	平17.11.10	國萬歳酒造室	1棟	秋田市新屋元町142他	國萬歳酒造(株)	
126	平17.11.10	國萬歳酒造南仕込蔵	1棟	秋田市新屋元町142他	國萬歳酒造(株)	
127	平17.11.10	國萬歳酒造北仕込蔵	1棟	秋田市新屋元町142他	國萬歳酒造(株)	
128	平17.11.10	國萬歳酒造作業場	1棟	秋田市新屋元町142他	國萬歳酒造(株)	
129	平17.11.10	國萬歳酒造洋館	1棟	秋田市新屋元町142他	國萬歳酒造(株)	
130	平18.3.2	旧奈良家住宅味噌蔵	1棟	秋田市金足小泉字上前8	秋田県	
131	平18.3.2	旧奈良家住宅文庫蔵	1棟	秋田市金足小泉字上前8	秋田県	
132	平18.3.2	旧奈良家住宅座敷蔵	1棟	秋田市金足小泉字上前8	秋田県	
133	平18.3.2	旧奈良家住宅新住居	1棟	秋田市金足小泉字上前8	秋田県	
134	平18.3.2	旧奈良家住宅南米蔵	1棟	秋田市金足小泉字上前8	秋田県	
135	平18.3.2	旧奈良家住宅北米蔵	1棟	秋田市金足小泉字上前8	秋田県	
136	平18.3.2	旧奈良家住宅北野小休所	1棟	秋田市金足小泉字上前8	秋田県	
137	平18.3.27	渡部家住宅主屋	1棟	鹿角市八幡平字石鳥谷63	個人	
138	平18.3.27	渡部家住宅土蔵	1棟	鹿角市八幡平字石鳥谷63	個人	
139	平18.3.27	渡部家住宅門	1棟	鹿角市八幡平字石鳥谷63	個人	
140	平18.3.27	阿部家住宅主屋	1棟	雄勝郡羽後町田代字尼沢140	個人	
141	平18.3.27	阿部家住宅土蔵	1棟	雄勝郡羽後町田代字尼沢140	個人	
142	平18.3.27	阿部家住宅小屋	1棟	雄勝郡羽後町田代字尼沢140	個人	
143	平18.8.3	森九商店主屋	1棟	秋田市新屋表町9-40	個人	平31.4.5 所有者変更
144	平18.8.3	森九商店工場	1棟	秋田市新屋表町9-40	個人	平31.4.5 所有者変更
145	平18.8.3	森九商店仕込蔵	1棟	秋田市新屋表町9-40	個人	平31.4.5 所有者変更
146	平18.8.3	旧関善酒店主屋	1棟	鹿角市花輪字上花輪85	特定非営利活動法人 関善賑わい屋敷	
147	平19.7.31	能代市役所第一庁舎	1棟	能代市上町1-3	能代市	
148	平19.7.31	能代市議会議事堂	1棟	能代市上町1-3	能代市	
149	平19.10.2	山内家住宅主屋	1棟	湯沢市吹張二丁目1-4	個人	
150	平19.10.2	山内家住宅裏座敷	1棟	湯沢市吹張二丁目1-4	個人	
151	平19.10.2	山内家住宅文庫蔵	1棟	湯沢市吹張二丁目1-4	個人	
152	平19.10.2	山内家住宅道具蔵	1棟	湯沢市吹張二丁目1-4	個人	
153	平19.10.2	山内家住宅商品蔵	1棟	湯沢市吹張二丁目1-4	個人	
154	平19.10.2	山内家住宅穀蔵	1棟	湯沢市吹張二丁目1-4	個人	

文化財保護 Ⅲ 資料

登録有形文化財（建造物）

155	平19.10.2	山内家住宅車庫	1棟	湯沢市吹張二丁目1-4	個人	
156	平19.12.5	佐藤養助商店漆蔵資料館土蔵	1棟	横手市増田町増田字本町5	(有)佐藤養助商店	
157	平21.4.28	小西家住宅主屋	1棟	横手市雄物川町薄井字薄井94	個人	
158	平21.4.28	小西家住宅文庫蔵	1棟	横手市雄物川町薄井字薄井94	個人	
159	平21.4.28	小西家住宅座敷蔵	1棟	横手市雄物川町薄井字薄井94	個人	
160	平21.4.28	奥田酒造店店舗兼主屋	1棟	大仙市協和境字境113	個人	
161	平21.8.7	佐々木家住宅主屋	1棟	横手市増田町増田字中町91	個人	
162	平21.8.7	旧佐々木虎呉服店(佐々木家住宅)主屋及び座敷蔵	1棟	横手市増田町増田字中町91	個人	
163	平21.8.7 (平27.1.28)	旧佐々木虎呉服店(佐々木家住宅)店蔵	1棟	横手市増田町増田字中町91	個人	平27.1.28 市指定
164	平21.8.7	旧佐々木虎呉服店(佐々木家住宅)資材蔵	1棟	横手市増田町増田字中町91	個人	
165	平21.8.7	興文館東海林書店店舗兼主屋及び座敷蔵	1棟	横手市増田町増田字中町100	個人	
166	平21.8.7	鈴木家住宅旧米蔵	1棟	横手市増田町増田字七日町130	個人	
167	平21.8.7	旧佐藤三十郎商店店舗兼主屋及び座敷蔵	1棟	横手市増田町増田字七日町147	個人	
168	平21.8.7	石直商店店舗兼主屋	1棟	横手市増田町増田字七日町122	個人	
169	平21.8.7	石直商店文庫蔵	1棟	横手市増田町増田字七日町122	個人	
170	平21.11.2	旧杏華堂石田医院座敷蔵	1棟	横手市増田町増田字上町56他	個人	
171	平21.11.2	旧長江八兵衛商店味噌蔵	1棟	横手市増田町増田字中町66	個人	
172	平21.11.2	佐藤養助漆蔵資料館旧米蔵	1棟	横手市増田町増田字本町5他	(有)佐藤養助商店	
173	平21.11.2	旧清水肉店店舗兼主屋	1棟	横手市増田町増田字本町76	個人	
174	平22.1.15	鶴の湯温泉本陣	1棟	仙北市田沢湖田沢字湯ノ岱2先 先達沢国有林生保内事業区50林班ハ小班	個人	
175	平22.4.28	ひろ建築工房事務所兼主屋及び土蔵 (旧高彦製麵所店舗兼主屋及び土蔵)	1棟	秋田市新屋元町127-1	個人	
176	平22.9.10	日の丸醸造本社文庫蔵	1棟	横手市増田町増田字七日町109-1	日の丸醸造(株)	
177	平22.9.10	山中吉助商店座敷蔵	1棟	横手市増田町増田字中町104	個人	
178	平22.9.10	佐々平商店文庫蔵	1棟	横手市増田町増田字中町96	個人	
179	平22.9.10	旧栄助商店座敷蔵	1棟	横手市増田町増田字七日町154-2ほか	個人	
180	平22.9.10	高橋茶舗座敷蔵	1棟	横手市増田町増田字七日町151	個人	令2.3.19 所有者変更
181	平22.9.10	旧石字商店座敷蔵	1棟	横手市増田町増田字七日町140	個人	
182	平22.9.10	旧長江八兵衛商店座敷蔵	1棟	横手市増田町増田字中町66	個人	
183	平23.1.26	渡邊家住宅主屋	1棟	仙北市角館町横町51-1ほか	個人	
184	平23.1.26	旧対川荘	1棟	雄勝郡羽後町西馬音内字川原田12-2	(株)櫻山	
185	平23.7.25	浅舞酒造店舗	1棟	横手市平鹿町浅舞字浅舞388	浅舞酒造(株)	
186	平23.7.25	浅舞酒造仕込み蔵・貯蔵蔵及び作業場	1棟	横手市平鹿町浅舞字浅舞388	浅舞酒造(株)	
187	平23.7.25	浅舞酒造吟醸蔵及び配場	1棟	横手市平鹿町浅舞字浅舞388	浅舞酒造(株)	
188	平23.7.25	森子大物忌神社本殿	1棟	由利本荘市森子字八乙女下99-1	大物忌神社	
189	平23.7.25	森子大物忌神社拝殿及び幣殿	1棟	由利本荘市森子字八乙女下99-1	大物忌神社	
190	平24.2.23	旧鮎川小学校屋内運動場	1棟	由利本荘市町村字鳴瀬台65-1	由利本荘市	

文化財保護 Ⅲ 資料

191	平24.2.23	旧鮎川小学校北校舎棟	1棟	由利本荘市町村字鳴瀬台65-1	由利本荘市	
192	平24.2.23	旧鮎川小学校中央校舎棟	1棟	由利本荘市町村字鳴瀬台65-1	由利本荘市	
193	平24.2.23	旧鮎川小学校南校舎棟	1棟	由利本荘市町村字鳴瀬台65-1	由利本荘市	
194	平25.12.24	長谷寺大仏殿	1棟	由利本荘市赤田字上田表115	長谷寺	
195	平26.4.25	那波紙店店舗兼主屋	1棟	秋田市大町4-219他	個人	
196	平26.4.25	那波紙店文庫蔵	1棟	秋田市大町4-219他	個人	
197	平26.4.25	那波紙店商品蔵	1棟	秋田市大町4-219他	個人	
198	平26.4.25	那波紙店向かい蔵	1棟	秋田市大町5-201-1	個人	
199	平26.4.25	那波紙店五号倉庫	1棟	秋田市大町5-249-11	個人	
200	平26.4.25	新政酒造吟醸蔵	1棟	秋田市大町6-71	個人	
201	平26.4.25	新政酒造明醸蔵	1棟	秋田市大町6-71	個人	
202	平26.4.25	新政酒造愛醸蔵	1棟	秋田市大町6-71	個人	
203	平26.4.25	新政酒造旧感恩講東和蔵及び米蔵	1棟	秋田市大町6-23	新政酒造(株)	
204	平26.4.25	新政酒造旧感恩講西和蔵	1棟	秋田市大町6-134	新政酒造(株)	
205	平27.3.26	旧小坂鉄道小坂駅本屋及びプラットホーム	1棟	鹿角郡小坂町小坂鉦山字古川20-9	小坂町	
206	平27.3.26	旧小坂鉄道小坂駅機関車庫	1棟	鹿角郡小坂町小坂鉦山字古川20-9	小坂町	
207	平27.11.17	松ヶ崎八幡神社本殿	1棟	由利本荘市松ヶ崎字宮ノ腰102	八幡神社	
208	平27.11.17	松ヶ崎八幡神社拜殿・幣殿及び本殿覆屋	1棟	由利本荘市松ヶ崎字宮ノ腰102	八幡神社	
209	平28.11.29	佐々木利三郎家住宅主屋	1棟	由利本荘市岩城亀田大町字肴町14	個人	
210	平28.11.29	佐々木利三郎家住宅米蔵	1棟	由利本荘市岩城亀田大町字肴町14	個人	
211	平28.11.29	佐々木利三郎家住宅人形蔵	1棟	由利本荘市岩城亀田大町字肴町14	個人	
212	平28.11.29	旧本郷家住宅主屋	1棟	大仙市角間川町字西中上町19	大仙市	平29.3.21 所有者変更 平31.2.12 名称変更
213	平28.11.29	旧本郷家住宅洋館	1棟	大仙市角間川町字西中上町19	大仙市	平29.3.21 所有者変更 平31.2.12 名称変更
214	平28.11.29	旧本郷家住宅文庫蔵	1棟	大仙市角間川町字西中上町19	大仙市	平29.3.21 所有者変更 平31.2.12 名称変更
215	平28.11.29	旧本郷家住宅味噌蔵	1棟	大仙市角間川町字西中上町19	大仙市	平29.3.21 所有者変更 平31.2.12 名称変更
216	平29.10.27	旧小坂鉦山工作課原動室	1棟	鹿角郡小坂町小坂鉦山字古館34-5	小坂町	
217	平30.3.27	旧大倉沢報徳館	1棟	由利本荘市大倉沢字大沢16-2	由利本荘市大倉沢町内会	
218	平30.11.2	今野商店店蔵	1棟	横手市大森町字大森175	個人	
219	平30.11.2	今野商店土蔵	1棟	横手市大森町字大森175	個人	
220	平30.11.2	東北聖書バプテスト十文字教会	1棟	横手市十文字町栄町18-1、19-1	東北聖書バプテスト 十文字教会	
221	平31.3.29	四同舎(旧湯沢酒造会館)	1棟	湯沢市前森1-11-11ほか	個人	
222	平31.3.29	禪空庵	1棟	湯沢市湯ノ原1-275-11ほか	(医)恭和会	
223	令2.4.3	鈴木酒造店事務所兼主屋	1棟	大仙市長野字二日町9	合名会社鈴木酒造店	
224	令2.4.3	鈴木酒造店上座敷	1棟	大仙市長野字二日町9	合名会社鈴木酒造店	
225	令2.4.3	鈴木酒造店文庫蔵	1棟	大仙市長野字二日町9	合名会社鈴木酒造店	
226	令2.4.3	鈴木酒造店前蔵	1棟	大仙市長野字二日町9	合名会社鈴木酒造店	

登録有形文化財（建造物）

文化財保護 Ⅲ 資料

登録有形文化財（建造物）・登録有形民俗文化財・登録記念物・国記録選択無形民俗文化財・国記録選択無形民俗文化財・国記録選択無形民俗文化財

227	令2.4.3	鈴木酒造店中蔵及び袖蔵	1棟	大仙市長野字二日町9	合名会社鈴木酒造店	
228	令2.4.3	鈴木酒造店北蔵	1棟	大仙市長野字二日町9	合名会社鈴木酒造店	
229	令2.4.3	鈴木酒造店仕込蔵	1棟	大仙市長野字二日町9	合名会社鈴木酒造店	
230	令3.2.4	季子家住宅主屋	1棟	横手市増田町吉野字村ノ後58	個人	
231	令3.2.4	季子家住宅内蔵	1棟	横手市増田町吉野字村ノ後58	個人	
232	令3.2.4	季子家住宅外蔵	1棟	横手市増田町吉野字村ノ後58	個人	
233	令3.2.4	料亭真好	1棟	横手市大森町字大森11-7	個人	令3.9.27 現状変更 令4.6.29 登録抹消
234	令3.2.4	旧加藤茶舗店蔵	1棟	横手市十字町字曙町7-3	十文字製麴合資会社	
235	令5.2.27	ヤマキチ味噌醤油醸造元主屋	1棟	由利本荘市石脇字石脇8-1	個人	
236	令5.2.27	ヤマキチ味噌醤油醸造元店舗	1棟	由利本荘市石脇字石脇8-1	個人	
237	令5.2.27	ヤマキチ味噌醤油醸造元土蔵	1棟	由利本荘市石脇字石脇8-1	個人	
238	令5.2.27	ヤマキチ味噌醤油醸造元工場西棟	1棟	由利本荘市石脇字石脇8-1	個人	
239	令5.2.27	ヤマキチ味噌醤油醸造元工場東棟	1棟	由利本荘市石脇字石脇8-1	個人	

登録有形民俗文化財 1件

番号	登録年月日 (抹消年月日)	名 称	員数	所 在 地	所有者	備 考
1	平26.2.24	秋田南外の仕事着	341点	大仙市南外字松木田193-1	大仙市	

登録記念物(動物) 1件2箇所

番号	登録年月日 (抹消年月日)	名 称	員数	所 在 地	所有者	備 考
1	平20.7.28	田沢湖のクニマス(標本)		秋田市金足鳩崎字後山52 秋田県立博物館 仙北市田沢湖湯字ヨヲコ沢4 仙北市田沢湖クニマス未来館	(秋田県) (仙北市)	平29.6.21所在変更(仙北市田沢湖クニマス未来館)

記録作成等の措置を講ずべき無形の文化財(国記録選択無形文化財)

3件

番号	選択年月日	名 称	所在地	(保持者)	備 考
1	昭30.3.19	秋田銀線細工	秋田県	(個人) (個人)	昭38.2.25 保持者死亡 昭47.3.10 保持者死亡
2	昭32.3.30	紫根染・茜染	秋田県	(個人)	昭39.6.27 保持者死亡 平4.4.10 県指定解除
3	昭32.3.30	能代春慶	秋田県	(個人)	昭35.7.30 保持者死亡

記録作成等の措置を講ずべき無形の民俗文化財(国記録選択無形民俗文化財)

(1) 風俗慣習関係

5件

番号	選択年月日	名 称	員数	地 域	記録作成年度
1	昭29.11.1	正月行事		秋田県、岩手県、新潟県、埼玉県、長野県、三重県、岡山県、島根県、徳島県、大分県、鹿児島県	昭30年度記録作成
2	昭30.3.1	田植に関する習俗		秋田県、岩手県、茨城県、新潟県、富山県、岐阜県、島根県、広島県、高知県、長崎県、鹿児島県	昭31年度記録作成
3	昭32.3.1	狩猟習俗		秋田県、山形県、茨城県、新潟県、宮崎県	昭38年度記録作成
4	昭34.3.1	八郎潟漁撈習俗		秋田県	昭37年度記録作成
5	昭58.12.16	羽後のイタコ習俗		秋田県	昭59年度記録作成



## (2) 民俗芸能・行事関係

17件

番号	選択年月日	名称	員数	所在地	保護団体	備考
1	昭45.6.8	大日堂舞楽		鹿角市八幡平	大日堂舞楽保存会	昭51.5.4 国指定
2	昭46.4.21	保呂羽山の霜月神楽		横手市大森町八沢木	保呂羽山霜月神楽保存会	昭52.5.17 国指定
3	昭46.11.11	西馬音内の盆踊		雄勝郡羽後町西馬音内	西馬音内盆踊保存会	昭56.1.21 国指定
4	昭47.8.5	根子番楽		北秋田市阿仁根子	根子番楽保存会	昭39.11.7 県指定 平16.2.6 国指定
5	昭48.11.5	おやま囃子		仙北市角館町	角館おやま囃子保存会	平3.2.2 国指定
6	昭51.12.25	秋田万歳		秋田市	秋田万歳保存会	昭49.10.12 県指定
7	昭53.12.8	毛馬内の盆踊		鹿角市十和田毛馬内	毛馬内盆踊保存会	昭47.6.10 県指定 平10.12.16 国指定
8	昭54.12.7	綴子の大太鼓		北秋田市綴子	綴子の大太鼓保存会	
9	昭56.12.24	小滝のチョウクライロ舞		にかほ市象潟町小滝	小滝舞楽保存会	昭41.3.22 県指定 平16.2.6 国指定
10	昭56.12.24	能代のナゴメハギ		能代市浅内、中浅内、黒岡	浅内ナゴメハギ保存会	
11	昭58.12.16	荒処の沼入り梵天行事		横手市平鹿町醍醐字荒処	荒処沼入り梵天保存会	昭63.8.19 県指定
12	昭61.12.17	中里のカンデッコあげ行事		仙北市西木町下檜木内字中島	中里カンデッコあげ保存会	平3.3.19 県指定
13	平8.11.28	猿倉人形芝居		由利本荘市石脇宇田尻 北秋田市増沢 雄勝郡羽後町野中	木内勇吉一座 吉田千代勝一座 鈴木榮太郎一座	昭49.10.12 県指定
14	平8.11.28	本海番楽		由利本荘市鳥海町	鳥海町郷土芸能保存会	昭39.11.17 県指定 平23.3.9 国指定
15	平17.2.21	阿仁地方の万灯火		北秋田市 上小阿仁村		
16	平20.3.13	象潟の盆小屋行事		にかほ市象潟町	象潟町盆小屋行事保存会	
17	平24.3.8	鳥海山北麓の獅子舞番楽		由利本荘市 にかほ市	屋敷番楽保存会 坂之下番楽保存会 濁川獅子舞保存会 伊勢居地番楽保存会 釜ヶ台番楽保存会 冬師番楽保存会 鳥海山小滝番楽保存会 横岡番楽保存会	

文化財保護 Ⅲ 資料

県記録  
選択無形民俗文化財

秋田県記録作成等の措置を講ずべき無形の民俗文化財(県記録選択無形民俗文化財)

12件

番号	選択年月日	名 称	員数	所 在 地	主たる保護団体	備 考
1	平2.3.20	土崎港祭りの曳き山行事		秋田市土崎港	土崎神明社奉賛会	平6.8.16 県指定 平9.12.15 国指定
2	平2.3.20	七高神社の正月年占行事		にかほ市院内字城前64	七高神社 七高神社責任役員	平21.3.13 県指定
3	平3.3.19	長谷寺の赤田大仏祭り		由利本荘市赤田	赤田町内会	平9.3.14 県指定
4	平3.3.19	大曲の綱引き行事		大仙市大曲上大町	大曲綱引き委員会	平23.3.22 県指定
5	平4.4.10	田代岳の岳参り作占い行事		大館市早口字田代山119	田代山神社	
6	平4.4.10	木境大物忌神社の虫除け祭り		由利本荘市矢島町城内字木境	木境山大物忌神社講中	平13.3.16 県指定
7	平7.3.17	横手の送り盆行事		横手市各町内	横手市送り盆まつり 委員会	平10.3.20 県指定
8	平8.3.12	能代のねぶ流し行事		能代市市内	五丁組各自治会	
9	平11.8.5	三助稲荷神社の梵天行事		横手市大森町袴形	三助稲荷梵天行事 保存会	
10	平14.3.5	一日市盆踊		南秋田郡八郎潟町字一日市	一日市郷土芸術研究会	平18.3.20 県指定
11	平23.3.17	東由利のしめ張り		由利本荘市東由利	須郷集落 土場沢集落 菰沢集落 高屋集落 須郷田集落 五海保集落	令5.3.24 県指定
12	平23.3.17	湯沢市岩崎の鹿嶋まつり		湯沢市岩崎	末広町内会 柴町内会 緑町内会	

## 5 地域文化功勞者表彰受賞者一覽

年 度	分 野	
	文 化 財	保 護
昭和 58	加 藤 君 雄	文化財（天然記念物）
昭和 59	秋 田 県 文 化 財 保 護 協 会	文 化 財
昭和 60	田 口 秀 吉	文化財（民俗芸能）
昭和 61	本 荘 市 文 化 財 保 護 協 会	文 化 財
昭和 62	太 田 桃 介	文化財（美術）
昭和 63	安 藤 五 百 枝	文化財（文芸）
平成 元	鈴 木 淳 一 郎	文 化 財
平成 2	相 川 栄 三 郎	文化財（民芸）
平成 3	佐 藤 阜 一	文化財（刀剣）
平成 4	藤 田 秀 司	文化財（民俗）
平成 5	田 口 勝 一 郎	文化財（歴史）
平成 6	山 田 実	文 化 財
平成 7	国 安 寛	文化財（歴史）
平成 8	秋 田 姓 氏 家 系 研 究 会 （ 代 表 杉 沢 文 治 ）	文 化 財
平成 9	安 村 二 郎	文 化 財
”	武 埴 林 太 郎	文化財（美術）
平成 10	石 山 由 元	文化財（民俗芸能）
平成 13	塩 谷 順 耳	文化財（歴史）
平成 15	飯 塚 喜 市	文化財（民俗芸能）
平成 18	秋 田 県 民 俗 芸 能 協 会	文化財（民俗芸能）
平成 20	小 笠 原 嵩	文化財（天然記念物）
平成 26	井 上 正 鉄	文化財（天然記念物）
平成 30	松 田 訓	文化財（民俗芸能）
令和 元	富 樫 泰 時	文 化 財

## 6 秋田県民俗芸能功労者表彰一覧

平成2年度 (角館町)	小杉山兼吉 (能代市) 近藤賢吉 (琴丘町) 佐藤正一 (田沢湖町)	檜山舞保存会 会長 中館番楽保存会 会長 北浦芸能伝承会 会長
平成3年度 (大館市)	津島留吉 (田沢湖町) 新田正雄 (鳥海町) 石山由元 (二ツ井町) 佐藤佐吉 (阿仁町)	飾山囃子芸能者交流会 会長 下直根番楽保存会 顧問 切石郷土芸術振興会 会長 根子番楽保存会 顧問
平成4年度 (鳥海町)	齋藤弥市 (象潟町) 石川清五郎 (十文字町) 鈴木木忠次郎 (西木村)	横岡番楽保存会 顧問 仁井田番楽保存会 会長 戸沢ささら保存会 会長
平成5年度 (阿仁町)	嗟峨重兵衛 (秋田市) 杉渕ハル (合川町) 織田兵太郎 (増田町) 柳館計一 (鹿角市) 吉岡作二 (二ツ井町)	山谷番楽保存会 副会長 猿倉人形芝居吉田千代勝一座 座長 戸波郷土芸能保存会 会長 からめ節保存会 会長 仁鮎郷土芸能保存会 会長
平成6年度 (大曲市)	鈴木正俊 (大曲市) 嗟峨市之丞 (秋田市) 渡辺正治 (琴丘町) 鈴木栄太郎 (羽後町) 高橋利夫 (鷹巣町)	角間川盆踊り保存会 会長 山谷番楽保存会 副会長 山谷伝統芸能振興会 顧問 猿倉人形芝居鈴木栄太郎一座 座長 鷹巣町綴子大太鼓上町保存会 顧問
平成7年度 (本荘市)	北嶋泰治 (横手市) 佐々木徳太郎 (本荘市) 和合谷慶宣 (秋田市) 熊谷弘 (由利町) 堀内竹治 (鷹巣町)	金沢八幡宮伝統掛唄保存会 顧問 平岡獅子踊保存会 総括 土崎湊囃子保存港和会 会長 屋敷番楽保存会 顧問 鷹巣町綴子大太鼓下町保存会 顧問
平成8年度 (能代市)	梁田吉左衛門 (西木村) 下田初雄 (鹿角市) 加藤敬次郎 (湯沢市) 佐藤善雄 (鳥海町) 武田利一 (羽後町) 菅原養太郎 (昭和町) 大鐘恵男 (能代市)	潟野番楽保存会 会長 松館天満宮舞楽保存会 顧問 関口作佐楽舞保存会 顧問 本海獅子舞伝承者懇話会 会長 仙道番楽保存会 会長 新関ささら保存会 顧問 道地佐々楽保存会 副会長
平成9年度 (羽後町)	今野順一郎 (山本町) 大友ヒサエ (大森町) 高杉正巳 (鹿角市) 佐藤子一郎 (羽後町) 佐藤哲朗 (平鹿町) 茂木幸一郎 (矢島町)	森岳歌舞伎保存会 顧問 霜月神楽保存会 会長 大森親山獅子大権現舞保存会 会長 西馬音内盆踊保存会 幹事 深間内神楽保存会 会員 坂之下番楽保存会 代表
平成10年度 (仁賀保町)	伊藤富蔵 (大曲市) 田口夕マ (角館町) 工藤健市 (二ツ井町) 田中専之助 (本荘市) 松谷祐子 (羽後町)	秋田万歳飯田お楽しみ会 会長 飾山囃子手踊り師匠 羽立大神楽保存会 役員 日役町獅子踊賛助会 会長 西馬音内盆踊保存会 幹事
平成11年度 (森吉町)	小熊林徳太郎 (琴丘町) 松谷富太郎 (由利町) 橋橋与市 (森吉町) 橋本運吉 (鹿角市) 高橋貫治 (比内町)	中館番楽保存会 指導者 屋敷番楽保存会 顧問 熊野神社餅つき踊り保存会 会長 大日堂舞楽保存会 事務局長 独鈷囃子保存会 会長

文化財保護 Ⅲ 資料

平成12年度 (平鹿町)	遠藤高竹今	藤橋嶋野	嘉美茂雄	彦雄一孝一	(象潟町) (若美町) (平鹿町) (能代市) (岩城町)	小滝舞樂保存会 福米沢送り盆保存会 鍋倉囃子保存会 鍼淵番楽保存会 君ヶ野番楽保存会	会長 会長 顧問 会長 会長
平成13年度 (男鹿市)	佐船大草中	藤木里薙山	徳慶克太郎	蔵一三郎	(仁賀保町) (男鹿市) (鹿角市) (中仙町) (皆瀬村)	釜ヶ台番楽保存会 統人行事保存会 毛馬内盆踊保存会 東長野ささら保存会 板戸番楽保存会	会長 会長 会長 顧問 代表
平成14年度 (大館市)	大中成川小	友村田口林	喜定松力進	三雄雄太郎三	(秋田市) (象潟町) (大館市) (鹿角市) (五城目町)	羽川剣ばやし保存会 横岡番楽保存会 大館囃子連絡協議会 花輪の町踊り保存会 山内番楽保存会	会長 会長 名誉会長 会長 代表者
平成15年度 (中仙町)	佐高佐木田野	々木橋藤内口野	長喜二保稔吉	蔵代一朗雄太郎	(鷹巣町) (雄勝町) (阿仁町) (本荘市) (田沢湖町) (羽後町)	鷹巣町坊沢獅子踊り保存会 役内番楽保存会 根子番楽保存会 猿倉人形芝居木内勇吉一座 田沢湖町郷土芸能振興会 元城獅子舞保存会	顧問 会長 会長 座長 会長 会長
平成16年度 (象潟町)	渡藤堀	部谷内	由房金	郎男蔵	(湯沢市) (由利町) (能代市)	関口ささら舞保存会 屋敷番楽保存会 常州下御供佐々楽保存会	顧問 顧問 会長
平成17年度 (北秋田市)	成庄今菊	田司野池	傳善銀六	一作一郎郎	(二ツ井町) (北秋田市) (由利本荘市) (藤里町)	種郷土芸能保存会 阿仁前田獅子踊保存会 矢島町郷土史研究会 上若郷土芸能保存会	会長 理事 元会長 会員
平成18年度 (横手市)	奥阿佐北	山部々木條	進昭孝貞	一郎太郎治郎	(にかほ市) (横手市) (美郷町) (秋田市)	伊勢居地番楽保存会 八木番楽保存会 全県かけ唄大会実行委員会 秋田万歳保存会	会長 会長 委員長 代表
平成19年度 (由利本荘市)	小荒小正	柳川松木	克好忠末	二徳吉	(八郎潟町) (藤里町) (湯沢市) (にかほ市)	一日市郷土芸術研究会 志茂若郷土芸術会 湯沢祇園囃子保存会 冬師番楽保存会	技術顧問 顧問 顧問 会長
平成20年度 (能代市)	丑加金加	沢藤釜藤	淳権憲與	一兵衛造兵衛	(能代市) (由利本荘市) (秋田市) (男鹿市)	鶴形ささら保存会 赤田獅子舞保存会 羽川剣ばやし保存会 脇本山車どんど保存会	顧問 会長 会長 会長
平成21年度 (湯沢市)	高三細照	橋浦川井	恵英栄テ	子三栄ル	(八郎潟町) (秋田市) (能代市) (仙北市)	八郎潟町伝承サークル 黒川番楽保存会 檜山舞保存会 照桜会地方および民謡指導者	講師 幹事 相談役 指導者
平成22年度 (八郎潟町)	安高佐	倍橋藤	洋大吉	直文雄	(鹿角市) (大仙市) (能代市)	大日堂舞樂保存会 ドンパンまつり実行委員会 梅内郷土芸能保存会 能代市民俗芸能連合会	会長 名誉会員 会長 会長

文化財保護 Ⅲ 資料

平成24年度 (秋田市)	齋藤國男 高橋茂 遠田純一 松田訓 武田孝雄	(にかほ市) (大仙市) (湯沢市) (由利本荘市) (羽後町)	伊勢居地番楽保存会会長 横沢ささら保存会顧問 横堀音頭囃子方保存会総務 本海番楽伝承者協議会会長 仙道番楽団副団長
平成25年度 (秋田市)	菅原倉治 斎藤久	(羽後町) (由利本荘市)	猿倉人形芝居野中吉田栄楽一座座長代理 潟保八幡神社神楽保存会会長
平成27年度 (秋田市)	鈴木浩二 村上定雄 眞坂三次郎 齋藤万藏	(北秋田市) (由利本荘市) (由利本荘市) (にかほ市)	福田獅子舞保存会会長 本海獅子舞番楽猿倉講中前代表 石脇伝統芸能保存会前会長 横岡番楽保存会顧問
平成28年度 (秋田市)	栗山廣 鈴木隆誠 石垣禮之輔 高橋安男 佐藤留吉	(鹿角市) (能代市) (男鹿市) (由利本荘市) (にかほ市)	花輪ばやし祭典委員会元笛講師 鳥形獅子踊り保存会前会長 北浦鹿島祭り保存会会長 濁川獅子舞保存会会長 釜ヶ台番楽保存会会長
平成29年度 (秋田市)	藤田克美 畠山美喜雄 佐藤喜久一郎 齋藤昭市	(能代市) (八郎潟町) (由利本荘市) (にかほ市)	仁鮎郷土芸術保存会会長 一日市郷土芸術研究会会長 本海獅子舞番楽八木山講中代表 横岡番楽保存会顧問
平成30年度 (秋田市)	齋藤末治 小杉山久義 平川金一	(鹿角市) (能代市) (秋田市)	大日堂舞楽保存会理事長 檜山舞保存会会長 秋田万歳継承会会長
令和元年度 (秋田市)	中村保夫 佐藤昭春 高橋兵二 田村貞夫	(小坂町) (北秋田市) (北秋田市) (三種町)	濁川の虫送り実行委員会名誉実行委員長 阿仁からめ節保存会顧問 綴子大太鼓上町保存会顧問 中館番楽保存会顧問
令和2年度 (秋田市)	勝又幹雄 工藤義幸 高橋祐三郎 藤島文一 柴田貞一郎	(鹿角市) (小坂町) (北秋田市) (北秋田市) (羽後町)	毛馬内盆踊保存会前会長(故人) 出羽神社権現舞保存会事務局長 綴子大太鼓上町保存会顧問 綴子下町大太鼓保存会顧問 西馬音内盆踊保存会前会長(故人)
令和3年度 (秋田市)	中村三千夫 成田俊昭 松橋悦治 石塚善信 鎌田庫喜	(鹿角市) (小坂町) (北秋田市) (三種町) (秋田市)	大湯大太鼓保存会名誉顧問 鴫大太鼓保存会代表 比立内比靖会会長(故人) 森岳歌舞伎保存会会長 秋田市太平山谷番楽保存会会長
令和4年度 (秋田市)	黒澤文男 津谷喜代蔵 庄司鉄美 工藤徳一郎 熊谷均	(鹿角市) (北秋田市) (北秋田市) (能代市) (由利本荘市)	大森親山獅子大権現舞保存会会長 坊沢獅子踊り保存会参与 阿仁前田獅子踊保存会獅子の部部長 羽立大神楽保存会会長 屋敷番楽保存会顧問

## 7 銃砲刀剣類登録手続き

我が国では、原則として銃砲刀剣類を所持することは出来ませんが、銃砲刀剣類所持等取締法（昭和33年3月10日法律第6号）第14条の規定により、美術品若しくは骨董品として価値のある火縄式銃砲等の古式銃砲、または美術品として価値のある刀剣類に限り、住所地の都道府県教育委員会など文化財保護行政を主管する部局で登録することによって所持・相続等ができます。

### 登録の対象となる銃砲刀剣類（美術品としての登録対象品）

慶応3（1867）年以前に日本で製作された火縄銃等と同年以前に輸入された古式銃（ピストル等）及び、材料・材質、製作工程が日本刀としての刀剣類（刃文、鍛えがしっかりしたもの）。

### （1）銃砲刀剣類を発見した場合（新規登録の手続き）

登録証の付いていない銃砲刀剣類を発見した場合、所有者は速やかに最寄りの警察署に発見届を提出しなければならない。その後、県教育委員会が開催する登録審査会で登録申請を行い審査を受ける。

登録審査会当日持参するものは、審査を受けようとする銃砲刀剣類の現物、銃砲刀剣類発見届出済証（発見届を出した警察署から交付される。）、登録申請手数料（銃砲刀剣類1件につき6,300円の秋田県証紙）の3点である。

### 銃砲刀剣類所持等取締法（発見及び拾得の届出）

第23条 銃砲又は刀剣類を発見し、又は拾得した者は、すみやかにその旨をもよりの警察署に届け出なければならない。

### （2）登録証を紛失した場合（登録証再交付の手続き）

県教育委員会に連絡した後、登録審査会に銃砲刀剣類と登録証再交付申請手数料（1件につき3,500円の秋田県証紙）を持参し、登録証再交付申請を行う。なお、登録証の再交付は、登録した都道府県教育委員会等が行うが、現物審査は登録した都道府県教育委員会等からの依頼にもとづき住所地の都道府県教育委員会等で行う。

### 銃砲刀剣類所持等取締法（登録証）

第15条 2 登録を受けた銃砲又は刀剣類を所持する者は、登録証を亡失し、若しくは盗み取られ、又は登録証が滅失した場合においては、文部科学省令で定める手続により、速やかにその旨を当該登録の事務を行った都道府県の教育委員会に届け出てその再交付を受けなければならない。

### （1）と（2）の手続きは登録審査会へ

令和5年度日程 [会場] 秋田地方総合庁舎 6階605会議室 [時間] 午前9時～12時

5月10日(水)、7月10日(月)、9月8日(金)、11月10日(金)、1月10日(水)、3月8日(金)

\* やむを得ず、代理人が手続きする場合は、委任状の提出が必要である。

### （3）銃砲刀剣類を譲り受け、購入、相続した場合（所有者変更の手続き）

新所有者は、20日以内に「所有者変更届出書」に必要な事項を記入し、登録した都道府県教育委員会等に届け出なければならない。

### 銃砲刀剣類所持等取締法（登録を受けた銃砲又は刀剣類の譲受け相続貸付け又は保管の委託の届出等）

第17条 登録を受けた銃砲又は刀剣類を譲り受け、若しくは相続により取得し、又はこれらの貸付け若しくは保管の委託をした者は、文部科学省令で定める手続により、二十日以内にその旨を当該登録の事務を行った都道府県の教育委員会に届け出なければならない。貸付け又は保管の委託をした当該銃砲又は刀剣類の返還を受けた場合においても、また同様とする。

## 8 特別天然記念物カモシカの保護・収容手順

### (1) カモシカの滅失（死亡）が確認された場合

#### 現地での死亡個体の観察

- ・不審な点なし → 個体記録調査票に必要な情報を記録し、滅失個体を埋却又は焼却する。  
※国道、県道、高速道路、J R線路内の場合は各管理者が処理する。  
文化庁長官宛ての滅失届を**2部**作成・提出する。
- ・密猟の疑い等 → 警察へ連絡し警察官の立ち会いを要請し、県文化財保護室へ連絡する。  
不審な点がある

### (2) カモシカの生存個体（傷病等）の保護収容について（※原則は野生での回復を目指す。）

市民等からの通報

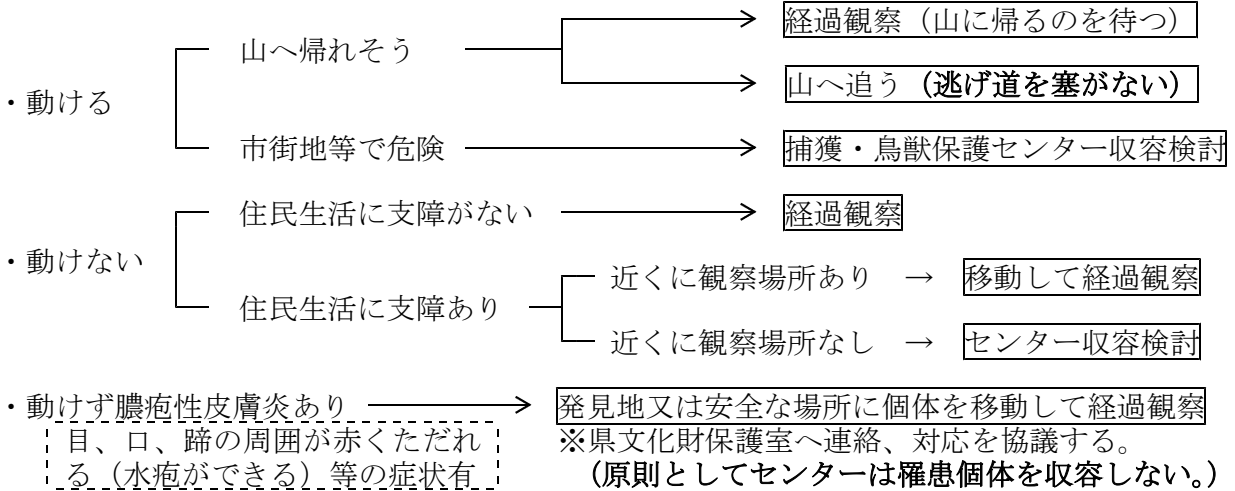
 → 連絡を受けた市町村担当部局は以下の措置を取り、適宜、県文化財保護室に報告すること。

※幼獣は、付近に親がいる可能性が高いので、遠くから様子を観察する。幼獣に人間の臭いが付くと親が見捨ててしまうこともあるので、安易に手を出したり、保護することは避ける。

#### 捕獲・収容の依頼

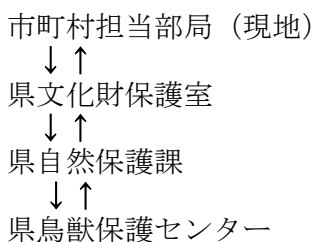

**現地からの伝達内容**

- ・ 現地の位置（住所等）
- ・ 現地の目標物
- ・ 現地の状況
- ・ 個体の状況
- ・ 現地職員の携帯番号など

※対応に迷う場合、鳥獣保護センターへの収容を要請する場合は、必ず県文化財保護室に連絡する。  
※直接、自然保護課や鳥獣保護センターに連絡しない。  
※センターの状況によっては即対応できない場合もある。  
※休日対応：県文化財保護室

#### 収容・捕獲にあたって

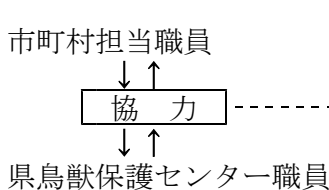

**現地での協力内容**

- ・ 発見地（待機地）への案内・誘導
- ・ 収容の手伝い（車への積み込み等）
- ・ 監視等

#### 安全配慮

- ◇滅失個体処理等でカモシカに触れるときは、使い捨てのゴム手袋・マスクを着用し、作業後はよく手洗する（膿疱性皮膚炎については、ウシから人の手指の傷口への感染の報告例有）。
- ◇角での刺突に注意→移動できる個体の捕獲の際、無理な追い込みや直接素手で捕獲等しない。



# 9 埋蔵文化財保護の流れと関係法令

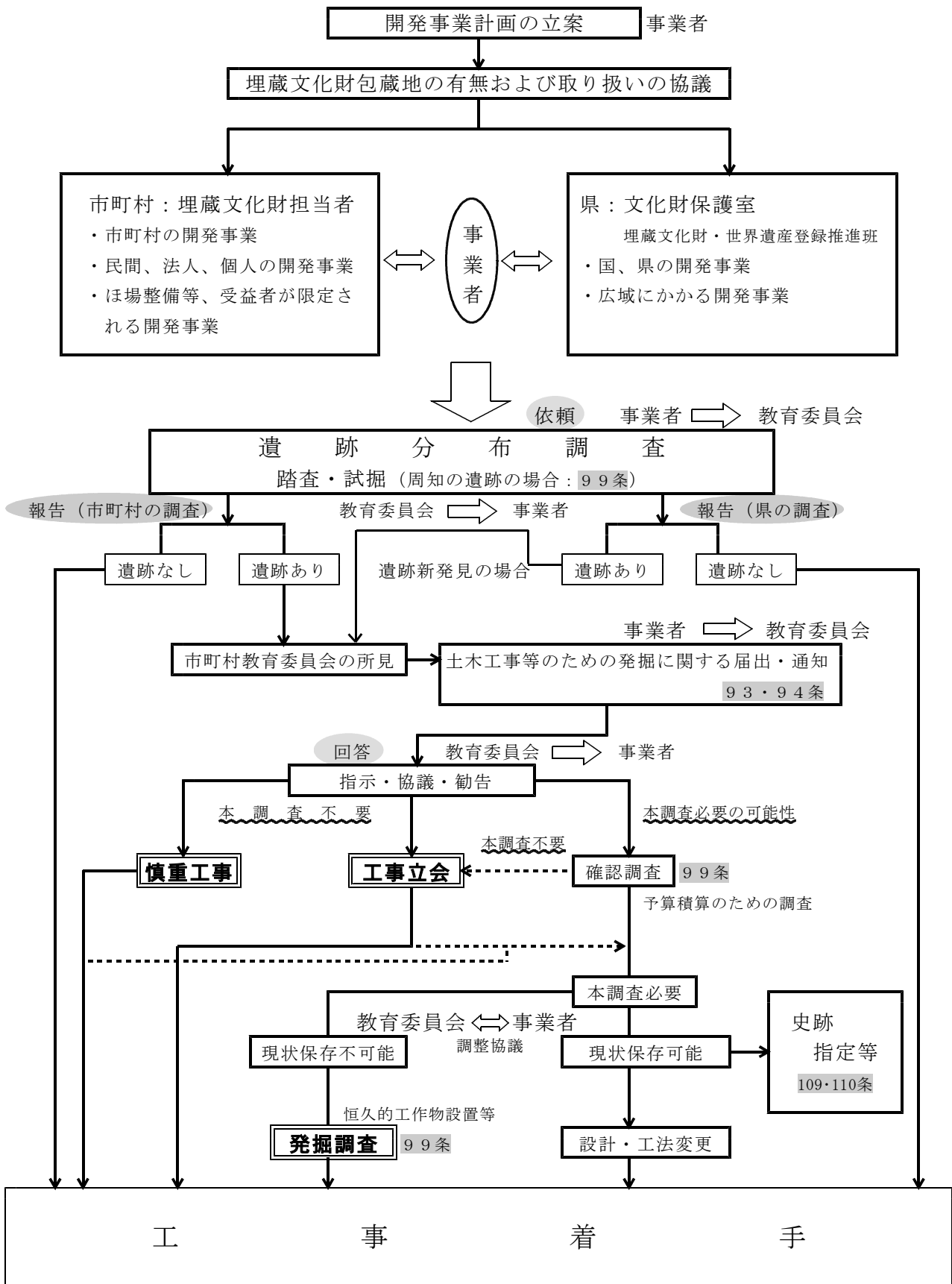

※数字は、文化財保護法の番号

は、93・94条の届出・通知に対する教育委員会から事業者への指示・勧告内容



# IV

---

## 職 員 一 覧



## 1 生涯学習課文化財保護室

〒010-8580 秋田市山王三丁目1-1 TEL 018-860-5190,5192,5193 FAX 018-860-5816

http://www.pref.akita.lg.jp/bunka/ E-mail:bunkazai@pref.akita.lg.jp

職名	氏名	電話	担当事務分掌
室長	五十嵐一治	860-5190	室の総括

## 文化財保護チーム

職名	氏名	電話	担当事務分掌
チームリーダー	伊藤 隆一	860-5192	室総務、班総括、叙勲表彰、議会・委員会対応 室予算・施策事業評価、文化財保護審議会、 指定等一覧管理、災害対応等関連総括、各種調査（一般）
学芸主事（兼） サブリーダー	戸部 一行	860-5192	県補助金関係、有形文化財、伝建群、保存技術 仏像調査事業、歴史まちづくり・地域計画事業（大仙市） 文化財防火デー、文化財保護強調週間
学芸主事	石川 和良	860-5192	国庫補助事業関係、民俗文化財、無形文化財 ユネスコ無形文化遺産、民俗文化財継承支援事業、 地域計画事業（秋田市、鹿角小坂）
学芸主事	佐々木 梢	860-5192	銃砲刀剣類登録事務、名勝、天然記念物（動物） 史跡（遺跡以外）、文化的景観、郷土食調査事業、 文化財保護管理指導、地域計画事業（仙北市）
学芸主事	和泉 洋介	860-5192	天然記念物（植物、地質鉱物）、世界自然遺産 市町村権限委譲事務・事務処理状況調査 地方文化行政状況調査、地方指定報告
主査	浅野 晃子	860-5192	国庫補助金関係、郷土食調査事業、日本遺産 観光振興等関連事業、市町村主管課長・担当者会議
非常勤職員	白幡 晴香		文書受付、文書処理事務 銃砲刀剣類登録等事務処理、各種業務補助

## 埋蔵文化財・世界文化遺産チーム

職名	氏名	電話	担当事務分掌
チームリーダー	袴田 道郎	860-5193	班総括、議会・委員会対応、発掘調査予算総括 埋蔵文化財センター調整、世界文化遺産事業 市町村調査事業・指導総括、体制整備、全史協・県史協
副主幹（兼） サブリーダー	加藤 朋夏	860-5193	世界文化遺産事業総括 史跡（大湯環状列石・伊勢堂岱遺跡）、史跡相当埋蔵文化財 体制・調査標準・民間委託・業務委託関係 甘肅省交流事業
文化財主査	高橋 和成	860-5193	埋蔵文化財（県事業）、史跡（脇本城跡） 世界文化遺産事業（活用系）、試掘・確認調査計画等総括 市町村指導（男鹿市、鹿角・北秋） 開発事業照会関係、埋蔵文化財保管活用事業
文化財主任	伊豆 俊祐	860-5193	国庫補助金関係（保存系）、埋蔵文化財（国交省） 史跡（檜山城跡・払田柵跡）、市町村指導（山本・南秋） 世界文化遺産事業（保存系）、文化庁各種調査関係
文化財主事	森谷 康平	860-5193	埋蔵文化財関係文書事務、埋蔵文化財（国交省・県事業） 史跡（秋田城跡）、世界文化遺産事業（保存系） 市町村指導（秋田市、由利） 市町村埋蔵文化財担当職員連絡会、研修事務等
文化財主事	安田 創	860-5193	埋蔵文化財関係文書事務、埋蔵文化財（国交省・県事業） 史跡（大鳥井山遺跡関連・県史跡） 世界文化遺産事業（活用系） 市町村指導（横手市、仙北・雄勝）、遺跡地図管理

**2 払田柵跡調査事務所**〒014-0802 大仙市払田字牛嶋20 TEL 0187-69-2442 FAX 0187-69-3330  
https://common3.pref.akita.lg.jp/hotta/ E-mail: hotta-no-saku@mail2.pref.akita.jp

職名	氏名	担当事務分掌
(兼)所長	磯村 亨	(本務 秋田県埋蔵文化財センター 所長)

## 総務班

職名	氏名	担当事務分掌
(兼)副主幹(兼)班長	鈴木 菜穂子	総務班総括(本務 秋田県埋蔵文化財センター 副主幹)
(兼)副主幹	高橋 皇司	調査費に関すること(本務 秋田県埋蔵文化財センター 副主幹)
(兼)専門員	佐藤 広文	〃 (本務 秋田県埋蔵文化財センター 専門員)
(兼)主任	皆川 哲	〃 (本務 秋田県埋蔵文化財センター 主任)

## 調査班

職名	氏名	担当事務分掌
文化財主査(兼)班長	谷地 薫	発掘調査に関すること
(兼)文化財主事	小山 美紀	〃 (本務 秋田県埋蔵文化財センター 文化財主事)

**3 秋田県埋蔵文化財センター**〒014-0802 大仙市払田字牛嶋20 TEL 0187-69-3331 FAX 0187-69-3330  
https://common3.pref.akita.lg.jp/maibun/ E-mail: maibun@pref.akita.lg.jp

職名	氏名	担当事務分掌
所長	磯村 亨	総括
副所長	大泉 真	調査・研究関係の総括

## 総務班

職名	氏名	担当事務分掌
副主幹(兼)班長	鈴木 菜穂子	総務班総括
副主幹	高橋 皇司	調査費に関すること
専門員	佐藤 広文	〃
主任	皆川 哲	〃

## 調査班

職名	氏名	担当事務分掌
副主幹(兼)班長	吉川 耕太郎	調査班総括
学芸主事	千葉 学	発掘調査に関すること
学芸主事	矢尾 健	〃
(兼)文化財主査	谷地 薫	発掘調査に関すること(本務 払田柵跡調査事務所 文化財主査)
文化財主任	赤星 純平	発掘調査に関すること
文化財主事	小松 和平	〃
文化財主事	大上 立朗	〃
文化財主事	結城 智	〃

## 資料管理活用班

職名	氏名	担当事務分掌
副主幹(兼)班長	新海 和広	資料管理活用班総括
学芸主事	柴田 浩一	資料の管理・活用に関すること
学芸主事	堀川 昌英	〃
文化財主事	小山 美紀	〃

## 中央調査班

〒010-1621 秋田市新屋栗田町11-1 TEL 018-893-3901 FAX 018-893-3899

職名	氏名	担当事務分掌
主任文化財専門員(兼)班長	村上 義直	中央調査班総括
副主幹	小松 恵美子	調査費に関すること
副主幹	宇田川 浩一	発掘調査に関すること
学芸主事	櫻庭 悦央	〃
学芸主事	山村 剛	〃
文化財主査	武藤 祐浩	〃
文化財主査	山田 祐子	〃
文化財主任	巴 亜子	〃
文化財主任	富樫 那美	〃
文化財主任	乙戸 崇	〃

---

## 秋田県の生涯学習 ・ 文化財保護

### － 施策の概要 －

---

令和5年4月発行

編集 秋田県教育庁生涯学習課  
秋田県教育庁生涯学習課文化財保護室

発行 秋田県教育委員会  
〒010-8580 秋田市山王三丁目1番1号

●生涯学習課  
調整・企画チーム 018-860-5181  
生涯学習・学芸振興チーム 860-5183  
社会教育・読書推進チーム 860-5184

●生涯学習課文化財保護室  
文化財保護チーム 860-5192  
埋蔵文化財・世界文化遺産チーム 860-5193

---