

令和8年度

秋田県の生涯学習・文化財保護

施策の概要

秋田県教育庁生涯学習課・文化財保護室

は じ め に

令和 8 年 4 月、本県のこれからの方向性を示す「秋田県総合計画～秋田再興への第一歩～」(令和 8～11 年度)がスタートしました。政策 6「教育・人づくり」においては、『こどもたちが主体的に取り組む力の育成と生涯学習等の推進』を掲げております。

秋田県教育委員会では、令和 7 年度に始動した「第 4 期あきたの教育振興に関する基本計画」(令和 7～11 年度)に基づき、「ふるさとを愛し、社会を支える自覚と高い志にあふれる人づくり」を目指した様々な取組を推進しております。本年度は計画の 2 年目として、昨年度の成果を礎としつつ、さらなる取組の充実に努めてまいります。

生涯学習・文化財保護行政においては、基本計画の「基本方向 4～6」に基づき、「多様な学びの場づくりと学びを通じた地域づくりの推進」や「良質な文化芸術に親しむ機会の充実と文化遺産の保存・活用」を柱とした各種事業を展開します。具体的には、地域ぐるみでこどもを育む環境整備を加速させるとともに、現代的な地域課題に関する学習機会や読書活動の充実に努めます。あわせて、県民が文化芸術に親しむ機会を広げ、本県が誇る伝統文化の確実な継承を図ってまいります。

本冊子は、本県における令和 8 年度生涯学習・文化財保護行政の重点施策・主要事業等の概要と、令和 7 年度の実績及び各種資料を取りまとめたものです。教育行政に御尽力いただいている関係の皆様へ、広く御活用いただければ幸いです。

令和 8 年 4 月

秋田県教育庁生涯学習課長

目次

◇はじめに

生涯学習

I 令和8年度施策概要

1	生涯学習・社会教育の体系	1
2	重点施策	3
3	令和8年度事業概要	
(1)	豊かな人間性を育む教育活動の充実	4
(2)	多様な学びの場づくりと学びを通じた地域づくりの推進	6
(3)	良質な文化芸術に親しむ機会の充実	9
4	生涯学習・社会教育機関の重点目標と事業概要	
(1)	秋田県立図書館	12
(2)	秋田県立図書館あきた文学資料館	15
(3)	秋田県青少年交流センター	16
(4)	秋田県生涯学習センター	17
(5)	秋田県立大館少年自然の家	19
(6)	秋田県立保呂羽山少年自然の家	23
(7)	秋田県立岩城少年自然の家	26
(8)	秋田県立美術館	29
(9)	秋田県立近代美術館	32
(10)	秋田県立博物館	35
(11)	秋田県立農業科学館	39
(12)	秋田県自然体験活動センター	42

II 令和7年度の歩み

1	令和7年度事業の実施概要	
(1)	多様な学びの場づくりと学びを通じた地域づくりの推進	45
(2)	豊かな人間性を育む教育活動の充実	48
(3)	良質な文化芸術に親しむ機会の充実	50
2	令和7年度 生涯学習・社会教育機関の事業実施概要	
(1)	秋田県立図書館	52
(2)	秋田県立図書館あきた文学資料館	54
(3)	秋田県青少年交流センター	55
(4)	秋田県生涯学習センター	56
(5)	秋田県立大館少年自然の家	60
(6)	秋田県立保呂羽山少年自然の家	62
(7)	秋田県立岩城少年自然の家	63
(8)	秋田県立美術館	65
(9)	秋田県立近代美術館	67
(10)	秋田県立博物館	70
(11)	秋田県立農業科学館	75
(12)	秋田県自然体験活動センター	79
3	令和7年度 生涯学習・社会教育関係刊行物	
(1)	生涯学習課	80
(2)	秋田県立図書館・秋田県立図書館あきた文学資料館	80
(3)	秋田県青少年交流センター	80

(4) 秋田県生涯学習センター	80
(5) 秋田県立大館少年自然の家	81
(6) 秋田県立保呂羽山少年自然の家	81
(7) 秋田県立岩城少年自然の家	81
(8) 秋田県立美術館	81
(9) 秋田県立近代美術館	81
(10) 秋田県立博物館	82
(11) 秋田県立農業科学館	82

Ⅲ 資料

1 生涯学習・社会教育委員	
(1) 秋田県生涯学習審議会委員	83
(2) 秋田県社会教育委員	83
(3) 秋田県立図書館協議会委員	84
(4) 秋田県立博物館協議会委員	84
(5) 秋田県立近代美術館協議会委員	84
(6) 秋田県生涯学習センター運営委員会委員	85
(7) 秋田県立大館少年自然の家協働会議委員	85
(8) 秋田県立保呂羽山少年自然の家協働会議委員	85
(9) 秋田県立岩城少年自然の家協働会議委員	85
(10) 秋田県立美術館運営協議会委員	86
(11) 秋田県立農業科学館運営協議会委員	86
2 生涯学習・社会教育関連施設	
(1) 市町村教育委員会生涯学習・社会教育主管課	87
(2) 生涯学習・社会教育関連施設	
①公民館	89
(公民館類似施設)	91
公民館数一覧	93
②図書館	94
③青少年施設	95
④生涯学習センター	96
⑤広域交流センター	96
⑥女性教育施設	96
⑦視聴覚センター・ライブラリー	96
⑧博物館・美術館	97
⑨文化会館等	100
3 関係団体	
(1) 生涯学習・社会教育関係団体	101
(2) 読書活動支援団体	102
(3) 体験活動支援団体	105
4 生涯学習・社会教育関係年間行事予定一覧	
(1) 生涯学習課	106
(2) 教育事務所・出張所	112
(3) 国立教育政策研究所社会教育実践研究センター関係	112
(4) 秋田県生涯学習・社会教育団体	113
(5) 各種大会(全国・東北大会)開催予定	114
5 各種調査結果	
(1) 社会教育職員体制	115
(2) 社会教育状況調査	116

6	叙勲・表彰等一覧	120
---	----------	-----

IV 職員一覧

1	生涯学習課	122
2	北教育事務所	123
3	中央教育事務所	123
4	南教育事務所	123
5	秋田県立図書館	124
6	秋田県立図書館あきた文学資料館	125
7	秋田県生涯学習センター	126
8	秋田県立大館少年自然の家	127
9	秋田県立保呂羽山少年自然の家	127
10	秋田県立岩城少年自然の家	127
11	秋田県立近代美術館	128
12	秋田県立博物館	129
13	秋田県立農業科学館	130

文化財保護

I 令和8年度施策概要

1	重点施策	131
2	文化財保護施策の体系	132
3	令和8年度文化財保護関係行事予定一覧	133
4	令和7年度事業概要	
	(1) 文化財の保護	134
	(2) 埋蔵文化財の保護	136
5	秋田県文化財保護審議会委員	139
6	文化財保護行政機関	140

II 令和7年度事業実績

1	文化財の保護	143
2	埋蔵文化財の保護	146

III 資料

1	文化財の種類と保護の体系	149
2	県内の国・県指定文化財等件数一覧	150
3	所在市町村別 国指定・県指定文化財等件数一覧	151
4	県内の国・県指定文化財等一覧	
	重要文化財（建造物）	152
	県指定有形文化財（建造物）	153
	重要文化財（絵画）	154
	県指定有形文化財（絵画）	154
	重要文化財（彫刻）	155
	県指定有形文化財（彫刻）	155
	国宝（工芸品）	157
	重要文化財（工芸品）	157
	県指定有形文化財（工芸品）	157
	重要文化財（書跡・典籍）	159
	県指定有形文化財（書跡・典籍）	159
	県指定有形文化財（古文書）	160
	重要文化財（考古資料）	160
	県指定有形文化財（考古資料）	160
	重要文化財（歴史資料）	162
	県指定有形文化財（歴史資料）	162
	県指定無形文化財	163
	重要有形民俗文化財	163
	県指定有形民俗文化財	164
	重要無形民俗文化財	164
	県指定無形民俗文化財	165
	特別史跡	167
	史跡	167
	県指定史跡	167
	名勝	169
	県指定名勝	169
	特別名勝及び天然記念物	169
	県指定名称及び天然記念物	169

特別天然記念物	170
天然記念物	170
県指定天然記念物	171
重要伝統的建造物群保存地区	172
登録有形文化財（建造物）	172
登録有形民俗文化財	180
登録無形民俗文化財	180
登録記念物（動物）	180
記録作成等の措置を講ずべき無形の文化財	180
記録作成等の措置を講ずべき無形の民俗文化財	
（1）風俗慣習関係	180
（2）民俗芸能・行事関係	181
秋田県記録作成等の措置を講ずべき無形の民俗文化財	181
5 地域文化功労者表彰受賞者一覧	182
6 秋田県民俗芸能功労者表彰一覧	183
7 銃砲刀剣類登録手続き	185
8 特別天然記念物カモシカの保護・収容手順	187
9 埋蔵文化財保護の流れと関係法令	188

IV 職員一覧

1 生涯学習課文化財保護室	189
2 払田柵跡調査事務所	190
3 秋田県埋蔵文化財センター	190

I

令和8年度施策概要



1 生涯学習・社会教育の体系

秋田県総合計画 ～秋田再興への第一歩～
(R8～R11年度)

基本理念 目指す姿	政策	施策	目指す 教育の姿	最重点の 教育課題	基本方針
<p>寛容・挑戦・安心</p> <p>新時代に咲き誇る秋田</p> <p>く 県民の夢を育み、県民の希望をかなえる く</p>	<p>政策6 教育・人づくり</p> <p>こどもたちが主体的に取り組む力の育成と生涯学習等の推進</p>	<p>施策1</p> <p>全てのこどもの健やかな心身と自ら学ぶ意欲を育てる</p> <p>施策2</p> <p>新時代をたくましく生き抜く力を育てる</p> <p>施策3</p> <p>「こどもまんなか社会」を支える環境を整備する</p> <p>施策4</p> <p>地域社会の発展と産業振興に資する高等教育機関を活性化する</p> <p>施策5</p> <p>誰もが生涯を通じて学び活躍できる環境を構築する</p>	<p>ふるさとを愛し、社会を支える自覚と高い志にあふれる人づくり</p>	<p>地域に根ざしたキャリア教育の充実</p> <p>“「問い」を発する子ども”の育成</p>	<p>基本方針2</p> <p>確かな学力の育成</p> <p>基本方針4</p> <p>豊かな心と健やかな体の育成</p> <p>基本方針5</p> <p>子どもたちの豊かな学びを支える教育環境の構築</p> <p>基本方針6</p> <p>誰もが生涯にわたり学び続けられる環境の構築</p>

第4期あきたの教育振興に関する基本計画
(R7～R11年度)

施策の柱	基本方針と主な取組
<p>個別最適な学びと協働的な学びの一体的な充実</p>	<p>○ICTを活用した教育の推進 ・児童生徒等のインターネットの健全利用に向けた取組の充実</p>
<p>自他を尊重する心を育む教育の推進</p>	<p>○体験活動・交流活動の充実 ・少年自然の家等における宿泊体験活動の推進 ・秋田型アドベンチャープログラムの充実と提供 ・幅広い年齢層のニーズに応じたプログラムの開発と提供</p>
<p>主体的に社会の形成に参画する態度を育む教育の推進</p>	<p>○持続可能な社会の創り手を育成する環境教育の推進 ・発達の段階に応じた豊かな自然体験活動等の推進 ・家庭、地域、社会教育施設等との連携による体験活動や交流活動の推進</p>
<p>学校・家庭・地域の連携・協働の推進</p>	<p>○地域社会全体で子どもの成長を支える体制の構築 ・地域学校協働活動の運営支援と一体的な実施の促進 ・社会教育主事や地域学校協働活動推進員等、地域学校協働活動を支える人材の養成と活用 ・コミュニティ・スクールに関する教職員等への理解促進と円滑な運営体制構築への支援</p> <p>○家庭教育支援の充実 ・家庭教育支援を担う人材の育成と家庭教育支援チームの組織化の推進 ・アウトリーチ型支援の取組を拡充させるための研修等の実施 ・家庭教育支援チームによる相談や学習機会の提供への支援</p>
<p>多様な学びの場づくりと学びを通じた地域づくりの推進</p>	<p>○生涯学習の機会の充実 ・民間企業や関係団体等との連携による県民の学習機会の充実 ・県民のニーズに対応したあきた県庁出前講座の実施 ・地域課題や現代的課題に関する学習機会の充実 ・県内の生涯学習情報に係るウェブサイト上での提供</p> <p>○地域コミュニティの活性化に向けた社会教育の推進 ・地域課題の解決に向けたコンソーシアム等の実施 ・ICTの活用による、多様な主体との連携・協働に向けた取組事例の共有 ・社会教育人材のネットワーク構築に向けた交流機会の充実</p> <p>○読書活動の推進 ・地域の読書環境の充実に向けた市町村立図書館等への支援 ・子どもたちの読書習慣の形成に向けた学校図書館への支援 ・乳幼児から高齢者まで多様な読書ニーズに対応した図書資料の充実 ・地域や学校等において読書活動を推進する人材の育成 ・読書を通じた多世代交流の機会の充実</p>
<p>良質な文化芸術に親しむ機会の充実</p>	<p>○文化芸術体験の機会の充実 ・児童生徒に対する優れた舞台芸術の鑑賞機会の提供 ・芸術家の派遣による学校における文化芸術の鑑賞・体験機会の提供 ・児童生徒が伝統文化を計画的・継続的に体験・習得できる機会の提供 ・美術館・博物館における秋田ゆかりの展示及び教育普及の充実</p> <p>○全ての人に開かれた美術館・博物館づくりの推進 ・良質な文化芸術に親しみ、楽しむことができる魅力的な特別展の開催 ・美術館・博物館を核とした多様な主体との連携・協働による地域課題・文化観光需要等への対応 ・県内の美術館・博物館等によるネットワークの形成と強化 ・美術館・博物館におけるデジタル化をはじめとするDXの推進</p>

【第4期あきたの教育振興に関する基本計画（令和7～11年度）】

（基本方針2） 確かな学力の育成

（基本方針4） 豊かな心と健やかな体の育成

（基本方針5） 子どもたちの豊かな学びを支える教育環境の構築

（基本方針6） 誰もが生涯にわたり学び続けられる環境の構築

2 重点施策

（1）豊かな人間性を育む教育活動の充実

大きく変化する社会の中で、子どもから大人まで、誰もが生涯にわたり、主体的に学びに取り組むことができるよう、社会の動向や要請等も踏まえ、多様な教育活動の展開を図る。

- ① 社会教育施設における自然体験活動や集団宿泊体験活動の充実
- ② 生涯を通じた読書を支援する環境の整備
- ③ 地域全体で家庭教育を支える体制の整備

（2）多様な学びの場づくりと学びを通じた地域づくりの推進

学校、家庭、地域をはじめとする幅広い関係者との連携・協働や人材育成により、生涯学習・社会教育を推進する体制の持続可能性を高めていくとともに、多様な学習機会の提供や学習環境の充実に向けた取組を推進し、学びによって得られた成果を地域の活力創出につなげていく。

- ① 学びを通じて多様な人々がつながるネットワークの構築
- ② 学びを通じた地域づくりを支える人材の養成と育成
- ③ 誰もが生涯にわたって学び続けるための環境の整備

（3）良質な文化芸術に親しむ機会の充実

多様な文化芸術の鑑賞・体験機会の提供により、豊かな心や感性、創造性を育むとともに、美術館・博物館同士や地域の様々な主体と連携し、全ての人に開かれた美術館・博物館づくりを推進する。

- ① 学校や地域における文化芸術体験活動の充実
- ② 美術館・博物館における展示・教育普及事業の推進
- ③ 全ての人に開かれた美術館・博物館づくりの推進

3 令和8年度事業概要

(1) 豊かな人間性を育む教育活動の充実

①社会教育施設における自然体験活動や集団宿泊体験活動の充実

事業名	趣 旨	内 容	期日及び場所
みんなでつくる！ 体験活動構築事業	利用者の意見を反映させた体験活動プログラムの開発や魅力発信、自然体験活動を提供する体制の充実を図ることで、子どもから大人まで多くの県民に自然の豊かさを五感で感じたり、それを享受する方法を身に付けたりする機会を提供し、本県における豊かな生き方・暮らし方の実現に寄与する。	○ブラッシュアップ！体験プログラム ・新たなプログラム開発のための多様な意見を募る	・ 通年
県事業 令和8年度		○体験活動の魅力発信 ・体験活動に関する情報発信の充実 ・自然体験活動やAAPの充実 ○運営体制強化 ・スマイルサポーターの配置 ・体験活動支援ボランティア講座の検討 ・少年自然家等指導者研修の実施	・ 通年 ・ 4月～10月 ・ 通年 ・ 4/21(火)・ 22(水)
教育施設等のセカンドスクールの利用の推進	学校等による教育施設等のセカンドスクールの利用を推進するため、各教育施設等における体験的な学習プログラムの開発と利用の促進を図る。	○体験的な学習プログラムの開発と提供 ・学習指導要領に対応した体験的な学習プログラムの開発と提供	・ 通年 ・ 手引きの発行は4月
(旧) あきたセカンド スクール推進事業 平成14年度		○学校等への周知・広報 ・協力施設における活動プログラムの把握と情報提供 ・「セカンドスクールの利用の手引き」の作成と周知、県ホームページへの掲載	

②生涯を通じた読書を支援する環境の整備

事業名	趣 旨	内 容	期日及び場所
県立図書館による 学校図書館支援	司書職員が資料や専門的知識・技能を用いて、高等学校、特別支援学校の学校図書館の活性化を支援し、読書活動の推進を図る。	○展示や授業で活用できるセット資料の貸出し	・ 通年
県事業 平成19年度		○図書館業務に関する相談や問合せに対応 ○教職員や図書委員の生徒を対象にした研修会の開催	

生涯学習 I 令和8年度施策概要

事業名	趣 旨	内 容	期日及び場所
“ふれあい・つたえあい”で育む子どもの読書推進事業	生涯にわたって読書に親しむ子どもを育むため、子どもの発達段階に応じた読書活動を支援するとともに、子どもと関わる大人に向けた読書の楽しさの理解啓発に取り組む。	<ul style="list-style-type: none"> ○子どもと本をつなぐ人材の育成と環境づくり <ul style="list-style-type: none"> ・あきた県庁出前講座 ・学校における読書活動活性化支援 ○子どもへの読書の魅力発信 <ul style="list-style-type: none"> ・ビブリオバトル大会の開催（中学生・高校生） ・みんなでビブリオスピーチワークショップの開催（小学生） ・ポップバトルの開催（小学生） ・絵本専門士と親子のふれあい絵本タイムの開催（未就学児） 	<ul style="list-style-type: none"> ・通年 ・通年 ・地区大会 7 地区 10月～11月 ・県大会 11/28（土） ・県北 8/2（日） ・中央 8/8（土） ・県南 7/25（土） ・ビブリオバトル大会と同日開催 ・県北 7/4（土） ・中央 6/20（土） ・県南 8/30（日）
県事業 令和8年度			
県立図書館による地域の読書活動推進支援	専門的知識・技能を有する司書職員が、市町村立図書館等に対して、運営や読書活動充実のための支援を行う。	<ul style="list-style-type: none"> ○協力貸出による支援 ○様々な図書館サービスに関する情報提供及び助言 ○図書館関係職員等の知識や技能向上のための研修支援 	<ul style="list-style-type: none"> ・通年
県事業 継続			

③地域全体で家庭教育を支える体制の整備

事業名	趣 旨	内 容	期日及び場所
あきたの家庭教育パワーアップ事業 (家庭教育支援チーム)	保護者が安心して家庭教育を行うことができるように、指針となる「家庭教育支援ガイドブック」を刷新するとともに、家庭教育支援チームの意義・有用性の周知と活動の支援を図る。また、保護者の大きな悩みとなっている家庭におけるメディアとの付き合い方についてあきた県庁出前講座で啓発を図る。 (家庭教育支援チーム) 地域人材がチームで家庭教育に関する学習機会等の提供や相談活動を行い、地域全体で家庭教育を支える取組や体制づくりを支援する。	<ul style="list-style-type: none"> 【パワーアップ事業】 ○家庭教育支援ガイドブックの刷新 ○市町村の取組支援 <ul style="list-style-type: none"> ・家庭教育支援に関する研修会の実施 ・家庭教育支援チームの活動支援 【バックアップ事業】 ○あきた県庁出前講座の実施 <ul style="list-style-type: none"> ・「家庭教育の充実」「家庭におけるメディアとの上手な付き合い方」講座開設 ・担当者研修会の実施 ○メディア利用安心サポート「ネットパトロール」の実施 <ul style="list-style-type: none"> ・児童生徒のネット利用の状況把握 ・メディア利用安心サポート関係者会議の実施 <p>(家庭教育支援チーム) 補助金活用市町村 8市町村13チーム</p>	<ul style="list-style-type: none"> ・通年 ○家庭教育支援指導者等研修会 <ul style="list-style-type: none"> ① 5/21（木） ② 7/16（木） ③ 9/10（木） ④ 11/19（木） ・通年 ・5月下旬、11月中旬 ・随時 ・4月下旬、2月上旬
県事業 令和8年度			

(2) 多様な学びの場づくりと学びを通じた地域づくりの推進

① 学びを通じて多様な人々がつながるネットワークの構築

事業名	趣 旨	内 容	期日及び場所
<p>地域と学校の連携・協働体制充実事業</p> <p>【学校支援活動】(H20～)</p> <p>【放課後子ども教室】(H19～)</p> <p>【あきた未来塾】(H29～)</p> <p>【コミュニティ・スクール導入促進】(H29～)</p>	<p>地域と学校が連携・協働して、地域全体で未来を担う子どもたちの成長を支える地域学校協働本部を設置し、協働活動を始めとする地域学校協働活動を推進する。統括及び地域学校協働活動推進員等、関係者を対象とした研修会を実施する。保護者や地域住民が学校運営に参画するコミュニティ・スクールや公民館等との連携を促進し、地域学校協働本部と一体的に事業を実施するための組織づくりを進める。</p> <p>【協働活動】 地域学校協働活動推進員（地域コーディネーターを含む）が、地域と学校の連絡調整を行い、学習支援や学校行事支援、見守り等、学校のニーズをもとに地域人材を集め、教員が児童生徒一人一人に向き合う時間を拡充するとともに、地域全体で子どもを育む環境を整備する。</p> <p>【放課後子ども教室】 放課後や休日等に学校の余裕教室等で、児童を対象とした学習活動や体験活動等の機会を提供する。また、放課後児童クラブとの一体型運営を促進する。</p> <p>【あきた未来塾】 放課後や土曜日、長期休業中にすべての子どもたち（小・中・高）を対象に、大学生や教員OBをはじめとした多様な地域人材による学習支援を実施する。</p> <p>【コミュニティ・スクール導入促進】 コミュニティ・スクールの導入を促進するため、県内外の事例を教育庁内や導入準備校で共有し、組織や運営体制づくりを支援する。</p>	<p>【地域と学校をつなぐ地域人材の育成】 [県の取組] ○運営協議会、推進協議会の開催</p> <p>○連携・協働体制充実事業関係者研修の開催</p> <p>【地域学校協働本部の設置】 [県の取組] ○県立学校における学校支援活動 ・高等学校 1 ・特別支援学校 1</p> <p>[市町村の取組] ○協働活動 ・補助金活用市町村 24市町村98本部</p> <p>○放課後子ども教室 ・補助金活用市町村 16市町村85教室</p> <p>○あきた未来塾の運営 ・補助金活用市町村 6市町村22箇所</p> <p>【コミュニティ・スクール導入促進】 ・コミュニティ・スクール連絡協議会の開催 ・導入促進に係る研修会の開催</p>	<p>○運営協議会 ① 6/12 (金) ② 9/11 (金) ③ 1/15 (金)</p> <p>○推進協議会・全県開催 ① 6/5 (金) ② 1/29 (金)</p> <p>○新任地域学校協働活動推進員・新任地域連携担当教職員等研修 ・全県開催 5/13 (水)</p> <p>○各地区地域学校協働活動推進員・地域連携担当教職員等研修会 ・県北地区 8/4 (火) ・中央地区 8/21 (金) ・県南地区 11/26 (木)</p>
<p>県事業 平成25年度</p>			

生涯学習 I 令和8年度施策概要

事業名	趣 旨	内 容	期日及び場所
地域の学びを支えるプラットフォーム構築事業	市町村が主体的に課題・ニーズを取り上げて学びの場を創出するため、県がその支援体制や仕組みをつくるとともに、社会教育に関わる人材の育成を図る。	<ul style="list-style-type: none"> ○市町村伴走型支援 <ul style="list-style-type: none"> (1)長期型（年5回程度） <ul style="list-style-type: none"> ・解決策の検討、企画立案、事業実施、振り返り支援 (2)短期型（年2回程度） <ul style="list-style-type: none"> ・事業実施に向けた準備及び運営支援 ○地域連携コンソーシアム ○eポートフォリオ ○社会教育人材フォーラム 	「継続市町村」 ・障害者の障害学習 ○地域連携コンソーシアム共創ワークショップ ①6/17（水）②9月 ③12/2（水） 「新規市町村」 ○地域連携コンソーシアム共創ワークショップ ①7/1（水）②8～10月③11/18（水） ○社会教育人材フォーラム（オンライン） 2/25（木）
県事業 令和8年度			
生涯学習推進本部	庁内各部局や関係機関等との全庁的な連携を構築して生涯学習施策を推進する。	<ul style="list-style-type: none"> ○生涯学習に資する施策の総合的な企画、調整及び推進に関すること ○生涯学習関連事業に係る関係機関及び関係団体との連絡調整に関すること ○その他、生涯学習の推進に必要な事項に関すること 	・必要に応じて開催
昭和47年度設置			
生涯学習審議会	生涯学習に資するための施策の総合的な推進に関する重要事項を調査審議する。	○審議会は必要に応じて開催（平成30年度から秋田県社会教育委員が兼任）	・必要に応じて開催
社会教育委員の会議	社会教育行政に関わる施策について協議する。	<ul style="list-style-type: none"> ○社会教育委員の会議の開催 ○提言の作成 	・通年
社会教育アドバイザーの配置	社会教育及び家庭教育に関する指導助言をする。	○生涯学習課、北・南教育事務所に各1名を配置	・通年
学習の成果を生かした人づくり・地域づくりへの支援	生涯学習の成果を人づくり・地域づくりに生かすため、生涯学習団体の支援や現代的な課題・ニーズに対応した生涯学習のあり方に関する研究や実践を行う。	<ul style="list-style-type: none"> ○現代的な課題（障害者の生涯学習、地域課題解決等）の解決に向けた学びの場を企画・運営しようとする団体をサポートする ・運営及び活動への支援 ・情報の提供 ○現代的な地域課題やニーズに対応した生涯学習のあり方に関する研究と実践 	・通年
社会教育関係団体助成	青少年の健全育成、家庭や地域の教育力の向上を図るため、社会教育関係団体の活動活性化のために財政的な援助を図る。	○社会教育団体への全国・東北大会派遣費・運営費の助成	・通年

②学びを通じた地域づくりを支える人材の養成と育成

事業名	趣 旨	内 容	期日及び場所
社会教育主事 有資格者養成事業	社会教育行政を担う専門的教育職員（社会教育主事）となる資格を有する教員を確保していくため、県内各地区、各年齢層及び各校種にバランスよく社会教育主事の資格を持つ若手教員を養成する。	〔養成〕北東北地域で開催される社会教育主事講習に各教育事務所等から推薦された若手教員を派遣する。 ※令和8年度受託機関（主会場）：弘前大学	・社会教育主事講習 事前研修 7/14（火） ・社会教育主事講習 7/21（火） ～8/19（水） ・社会教育主事講習 事後研修 1/7（木）
県事業 平成27年度	学校における地域連携を推進するため、社会教育主事有資格者教員等の育成を図る。	〔育成〕社会教育主事有資格者教員等の育成をねらいとした研修を開催する。	
社会教育主事の 市町村派遣	市町村における社会教育行政の充実に資するため、申請のあった市町村教育委員会に対し、社会教育主事を派遣する。	○八峰町 あきた白神体験センター ○北秋田市 あきたリフレッシュ学園	・通年

③誰もが生涯にわたって学び続けるための環境の整備

事業名	趣 旨	内 容	期日及び場所
地域の学びを支えるプラットフォーム構築事業 〔再掲〕	※（1）－①参照	※（1）－①参照	※（1）－①参照
県事業 令和8年度			
あきたスマート カレッジ事業	県民が秋田の良さや現代的課題・地域課題を知り、地域理解と社会参加を促進する学習機会を提供し、その成果を生かすことのできる生涯学習社会の構築を目指す。	○地域の取組学び講座 ○熟議ファシリテーター講座 ○障害者の生涯学習講座 ○防災講座 ○東大史料編纂所協力講座	・通年
県事業 平成27年度		○絵本で広がる新たな教養講座	
生涯学習支援 システム推進事業 「まなびサポート 秋田」	県内の生涯学習情報（県関係機関、市町村、社会教育関係団体等、各種学校の主催）をWebサイト上で提供する。	○講座、教室、講演会、イベント等の情報 ○講座・講演会等の講師情報	・通年
県事業 平成21年度		○ボランティア（個人・団体）、グループ、サークルの情報	
あきた県庁 出前講座	県民の要請に応じて県職員が講師を務め、県事業の説明や情報提供等を通じて県政への理解を深めていただくとともに、県民の生涯にわたる多様な学習機会の充実に資する。	○「あきた県庁出前講座」講座メニューの発行	・講座メニューの発行は4月
県事業 平成14年度		○実施状況及び利用者アンケートの取りまとめと報告	・講座実施は通年

(3) 良質な文化芸術に親しむ機会の充実

①学校や地域における文化芸術体験機会の充実

事業名	趣旨	内容	期日及び場所
秋田県 青少年劇場	児童生徒に、優れた舞台芸術等の鑑賞機会を提供することにより、豊かな感受性を育み、情操の涵養（かんよう）を図るとともに、健全な成長に資する。	○児童生徒に対する優れた舞台芸術鑑賞機会の提供 ・小公演 「サクソフォンとピアノのコンサート」 ・演劇公演 「あしたあさってしあさって」	○小公演 6/30(火)～ 7/1(水) 小・中・高・特別支援学校 ○演劇公演 9/29(火)～ 10/2(金) 小・中・特別支援学校
県事業 昭和52年度			
学校における文化芸術鑑賞・体験推進事業 【学校巡回公演(舞台芸術等総合支援事業)】	トップレベルの文化芸術団体による巡回公演を行うことを通じて、将来を担うすべての子供たちの豊かな感性を育む場を作り、芸術鑑賞能力の向上を図るとともに、文化的な地域格差の解消を促進することを目的とする。	○文化芸術団体によるワークショップ 本公演、メインプログラムをより効果的なものとするためのワークショップ [音楽、演劇、舞踊、伝統芸能分野] [メディア芸術分野] ○優れた実演芸術の公演・メディア芸術の体験（本公演、メインプログラム）	・通年 小・中・特別支援学校
国事業（独法） 令和6年度			
学校における文化芸術鑑賞・体験推進事業 【芸術家の派遣事業】	個人又は少人数の芸術家を派遣し、講話・実技披露・実技指導を実施することにより、子供たちの豊かな創造力・想像力・思考力・コミュニケーション能力の育成を図り、将来の芸術家や観客層の育成や優れた文化芸術の創造に資する。	○個人の芸術家や小規模な芸術家グループによる講話やワークショップ及び実技披露 [派遣分野] 音楽、演劇、舞踊、大衆芸能、美術、伝統芸能、文学、生活文化、メディア芸術	・通年 小・中・高・特別支援学校
国事業 平成26年度			
伝統文化親子教室事業 ①教室実施型 ②地域展開型 ③統括実施型	次代を担う子どもたちが親とともに、伝統文化、生活文化及び国民娯楽に関する活動を計画的・継続的に体験・修得できる機会を提供する取組に対して支援を行う。	①民俗芸能、工芸技術、邦楽、日本舞踊、華道、茶道、食文化、囲碁、将棋などの伝統文化等の振興を目的とする団体への支援 ②伝統文化等を振興する自治体が地域の文化を掘り起こし、集中的に体験できる多様な機会を創出することへの支援 ③同一分野で、原則、都道府県をまたぎ概ね5団体以上で構成される団体への支援	・通年 小学校1年生～ 中学校3年生
国事業 ①平成26年度 ②平成30年度 ③令和3年度			

②博物館・美術館における展示・教育普及事業の推進

事業名	趣旨	内容	期日及び場所
博物館・美術館の展示事業	博物館・美術館の所蔵品を中心に展示の充実を図るとともに、広く情報を発信することにより、ふるさとの文化芸術に対する愛着心の醸成と理解の促進に資する。	○美術館 常設展、企画展 ○近代美術館 企画展、コレクション展 出前美術展等 ○博物館 企画展、企画コーナー展、 可変展示、連携展示 ○農業科学館 特別展、公募企画展、 教育機関紹介展	・通年 ・美術館 ・近代美術館 ・博物館 ・農業科学館
博物館・美術館の教育普及事業	幅広い世代を対象とした博物館・美術館教室等のプログラムの充実を図り、県民の文化芸術に対する興味・関心の高まりと理解の促進に資する。	○美術館 美術館教室・ワークショップ・ 館長講話ほか ○近代美術館 「キンビ・創作体験プログラム」・ 特任館長講座ほか ○博物館 博物館教室・ミュージアムコンサート ほか ○農業科学館 「サン・アグリゼミナール」・ 「食・農体験」ほか	・通年 ・美術館 ・近代美術館 ・博物館 ・農業科学館

③全ての人に開かれた美術館・博物館づくりの推進

事業名	趣旨	内容	期日及び場所
あきたMuseum機能強化事業	全ての人に開かれ、文化の継承や賑わいの中心となるミュージアムを実現するため、県民ニーズに応える特別展の開催、地域の教育機関や団体との連携・協働の推進、デジタル技術の活用、効果的な情報発信等に取り組み、博物館施設としての機能強化を図る。	(1) Museum特別展充実事業 県立4博物館施設で特別展を開催し、本県の優れた文化芸術の発信や、県内外からの集客による賑わい創出に資する。 【県立美術館】(3本) ・近代西洋絵画の巨匠たち ・超写実 ホキ美術館名品展 ・ごんぎつね40周年記念展 【近代美術館】(4本) ・親愛なる友フィンセント 動くゴッホ展 ・隙あらば猫 町田尚子絵本原画展 ・原安三郎コレクション 北斎×広重 ・生誕160年 寺崎廣業展 【県立博物館】(1本) ・わけあって絶滅しました。展 【農業科学館】(1本) ・バラフェスタ&グリクラパーク2026	(1) ・4月～2月 (期日の詳細は各館の項を参照) ・美術館 ・近代美術館 ・博物館 ・農業科学館

事業名	趣旨	内容	期日及び場所
あきたMuseum 機能強化事業	<p>全ての人に開かれ、文化の継承や賑わいの中心となるミュージアムを実現するため、県民ニーズに応える特別展の開催、地域の教育機関や団体との連携・協働の推進、デジタル技術の活用、効果的な情報発信等に取り組み、博物館施設としての機能強化を図る。</p>	<p>(2) Museumネットワーク形成事業 博物館施設を中核とした多様なネットワークを構築し、ミュージアム利用者層の拡大を通じた地域の課題解決への貢献や、博物館機能の底上げを図る。</p> <p>①「みんなのMuseum」プロジェクト 地域の教育機関や各種団体、企業等との連携を強化し、誰もがミュージアムで学び、楽しむ機会の創出を目指す「あきた型鑑賞プログラム」を実施する。</p> <p>【近代美術館】 ・出張アート鑑賞と対話型アート鑑賞プログラム</p> <p>【県立博物館】 ・昔の道具で思い出を語るワークショップ</p> <p>【農業科学館】 ・支援を必要とする方のワークショップ ・触れて楽しむ読書イベント</p> <p>②博物館ネットワーク促進事業 博物館同士のネットワーク形成を促進するとともに、博物法改正に伴う博物館登録を計画的に実施する。</p>	<p>(2)</p> <p>①</p> <ul style="list-style-type: none"> ・通年 ・近代美術館 ・博物館 ・農業科学館 <p>②</p> <ul style="list-style-type: none"> ・登録実施は10月を予定 ・施設からの相談は随時受付
県事業 令和6年度		<p>(3) MuseumDX推進事業 デジタル技術の導入により、新たな鑑賞機会の拡大や、博物館資料の効果的な活用を図る。</p> <p>○メタバース×Museumあきた拡充事業 仮想近代美術館「メタバース×キンビ」の利用を促進する。</p>	<p>(3)</p> <ul style="list-style-type: none"> ・通年
		<p>(4) Museum情報発信強化事業 本県の歴史的・文化的遺産を「世界に通用する価値」として広く情報を発信し、県民のふるさとの文化芸術に対する愛着心を育む。</p>	<p>(4)</p> <ul style="list-style-type: none"> ・通年

4 生涯学習・社会教育機関の重点目標と事業概要

(1) 秋田県立図書館

郵便番号	010-0952
所在地	秋田県秋田市山王新町14-31
電話番号	018-866-8400
FAX番号	018-866-6200
ホームページURL	https://www.apl.pref.akita.jp/
メールアドレス	apl@mail2.pref.akita.jp
設置年月日	明治32年4月14日（平成5年11月2日現在地に新館落成）
延床面積	12,445.73㎡
構造	鉄骨鉄筋コンクリート造 地下1階 地上4階
職員数	41名（常勤27名、非常勤14名）
休館日	水曜日（ただし、休日等の場合は、その次の平日）、 年末年始、蔵書点検に伴う休館
令和7年度の開館日数	295日

利用状況

年度	R3年度	R4年度	R5年度	R6年度	R7年度
入館者・利用者数（人）	316,745	335,118	335,570	336,701	341,367
貸出冊数	397,849	384,048	370,361	365,981	355,310
レファレンスサービス件数	20,788	16,930	14,131	15,412	15,760
図書館等貸出冊数	21,668	19,389	20,843	21,027	19,410
学校貸出冊数	25,480	19,615	19,752	18,871	16,741
蔵書冊数	984,858	1,004,718	1,024,064	1,042,026	1,058,030
セカンドスクールの利用校数	6	13	12	11	16
セカンドスクールの利用人数	74	140	79	103	144

令和8年度重点目標

- ・ 県民の生活、仕事、文化活動等を支援するサービスの充実
- ・ 市町村立図書館等の活性化
- ・ 学校図書館への支援充実
- ・ 第4次秋田県読書活動推進基本計画の実施
- ・ 資料や情報の充実
- ・ デジタルアーカイブの充実
- ・ 行政機関、関係団体、民間企業、県内大学等との連携促進
- ・ 県立図書館職員の育成
- ・ 広報の充実
- ・ あきた文学資料館の充実

令和8年度事業

事業名	趣旨と内容	対象	期日及び場所
特別展示	県内外の文化・芸術資料を県民に公開し学びの場を提供	一般	4/9(木)～5/19(火) 特別展示室
県事業 平成5年度	秋田の漆器―多様な技とその歩み― 県立博物館との連携展示		
特別展示	県内外の文化・芸術資料を県民に公開し学びの場を提供	一般	7/11(土)～8/11(火) 特別展示室
県事業 平成5年度	県埋蔵文化財センターとの連携展示①		
特別展示	県内外の文化・芸術資料を県民に公開し学びの場を提供	一般	12/10(木)～1/19(火) 特別展示室
県事業 平成5年度	県立近代美術館との連携展示		
特別展示	県内外の文化・芸術資料を県民に公開し学びの場を提供	一般	2/27(土)～3/9(火) 特別展示室
県事業 平成5年度	「第52回秋田県芸術選奨受賞記念展」 県文化振興課との連携展示		
特別展示	県内外の文化・芸術資料を県民に公開し学びの場を提供	一般	3月上旬～中旬 特別展示室
県事業 平成5年度	県埋蔵文化財センターとの連携展示②		
テーマ展示	行事や季節等についてタイムリーなテーマを決め資料を紹介	一般	6回実施 閲覧室
県事業 平成14年度	読書推進・地域課題等		
県民読書の日 関連事業	県民が県立図書館の豊富な資料を通して読書に親しむ機会を提供	一般	11/1(日) 多目的ホール
県事業	書庫見学や講演等を実施		
秋田大学医学部 附属病院連携 セミナー	生涯学習の一環として、様々な分野について講演により学ぶ機会を提供	一般	7/8(水) 大仙市立大曲図書館
県事業 平成30年度	医療、健康等に関するセミナーを実施 大仙市教育委員会と共催		
図書館 セミナー	生涯学習の一環として、様々な分野について講演により学ぶ機会を提供	一般	11/12(木) 多目的ホール
県事業 令和7年度	文化・ビジネス・生活支援等の専門家を招いてセミナーを実施		

生涯学習 I 令和8年度施策概要

事業名	趣旨と内容	対象	期日及び場所
秋田県金融広報委員会連携セミナー	生涯学習の一環として、様々な分野について講演により学ぶ機会を提供	一般	2/13(土)、2/27(土) 多目的ホール
県事業 平成22年度	年金、消費者問題等に関するセミナーを実施		
秋田県図書館長会議	図書館施策や県内公立図書館・図書室の事業等に関する情報交換の場を提供	県内 図書館 職員等	5/27(水) 生涯学習センター・オンライン
県事業 平成5年度	秋田県図書館協会と共催		
市町村立図書館・公民館図書室職員等初任者研修会	県内公立図書館・図書室の新規採用職員の実務研修会	県内 図書館 職員等	第1回：配信 5月下旬～7月上旬 第2回：7/15(水) 配信・多目的ホール・オンライン
県事業 平成5年度	秋田県図書館協会と共催		
市町村立図書館・公民館図書室職員研修会	県内公立図書館・図書室の職員の実務能力の向上を図る研修会	県内 図書館 職員等	9/16(水) 多目的ホール・オンライン
県事業 平成14年度	秋田県図書館協会と共催		
秋田県図書館大会	県内の公立図書館・図書室の利用促進に関する研修会	県内 図書館 職員等	10/2(金) 生涯学習センター・オンライン
県事業 平成5年度	秋田県図書館協会と共催		
ライブラリー+1(one)研修	県内公立図書館・図書室の職員の実務能力の向上を図る研修会	県内 図書館 職員等	8/19、12/16、1/20、2/17(水) 多目的ホール・オンライン
県事業 平成25年度	講義や情報交換		
学校図書館職員等研修会	県内高等学校及び特別支援学校での読書活動や図書館、図書委員会活動の活性化を図る研修会(兼)ライブラリー+1研修	学校 図書館 教職員 ・ 生徒等	8/19(水) 多目的ホール・オンライン
県事業 平成19年度	講義や情報交換		
おはなしタイム	読み聞かせを通して、子どもが本に親しむ機会を提供	乳幼児 ～小学 生とそ の保護 者	毎月第1、3日曜日 えほんのへや
県事業 平成19年度	子どもの読書活動の推進等		

(2) 秋田県立図書館あきた文学資料館

郵便番号	010-0001
所在地	秋田県秋田市中通六丁目6-10
電話番号	018-884-7760
FAX番号	018-884-7761
ホームページURL	https://www.apl.pref.akita.jp/literature-center
メールアドレス	bungaku@apl.pref.akita.jp
設置年月日	平成18年4月28日
延床面積	862.42㎡
構造	鉄筋コンクリート2階建
職員数	5名（うち非常勤職員4名）
休館日	月曜・年末年始・特別整理期間
令和7年度の開館日数	303日

利用状況

年度	R3年度	R4年度	R5年度	R6年度	R7年度
入館者・利用者数（人）	3,067	3,372	3,467	4,159	3,924
講座室利用件数	278	274	267	278	280
レファレンスサービス件数	102	48	49	25	25
蔵書冊数	85,800	89,189	91,155	92,589	94,353
ボランティア活動人数	0	0	0	0	6
セカンドスクールの利用校数	2	2	2	3	0
セカンドスクールの利用人数	19	12	7	27	0

令和8年度重点目標

- ・秋田に関係する文学資料の収集・整理を行う。
- ・収蔵資料の公開を行う。
- ・秋田の文学に関係する情報センター機能をもつ。
- ・教育的機能を強化し、学校・社会教育機関との連携を図る。
- ・広報活動を行う。

令和8年度事業

事業名	趣旨と内容	対象	期日及び場所
新収蔵資料展 県事業 平成18年度	新たに寄贈された資料の紹介 「新収蔵資料展」	一般 学生 生徒等	3/18（水）～5/10（日） 展示室
特別展示 県事業 平成18年度	館及び県内文学館等の収蔵資料の紹介 I「生誕160年・没後90年 俳人安藤和風展」（仮） II「あきた文学資料館開設20周年記念展」（仮）	一般 学生 生徒等	I 6/4（木）～8/30（日） II 10/1（木）～12/27（日） 展示室
文学講座 県事業 平成18年度	秋田の文学者の業績の紹介 特別展示と連動した内容	一般 学生 生徒等	5回 講座室

(3) 秋田県青少年交流センター

郵便番号	011-0905
所在地	秋田県秋田市寺内神屋敷3-1
電話番号	018-880-2303
FAX番号	018-847-6350
ホームページURL	https://youthpal-akita.com
メールアドレス	youthpal@pref.akita.lg.jp
設置年月日	平成11年4月1日
延床面積	8,453㎡
構造	鉄筋コンクリート4階建
職員数	4名(常勤1名、非常勤3名)
休所日	年末年始
令和7年度の開館日数	270日(令和8年1月1日から3月31日まで休館)

利用状況

年度	R3年度	R4年度	R5年度	R6年度	R7年度
入館者・利用者数			40,957	20,420	37,291
利用団体数			2,070	740	1,692
セカンドスクールの利用校数			15	14	26
セカンドスクールの利用人数			1,154	1,334	1,986
宿泊者数			10,846	4,755	7,361

令和8年度重点目標

- ・安全・安心を基盤とした施設運営と、管理体制の構築
- ・利用者の学びに寄り添った利用環境の提供
- ・施設利用の活性化に向けた県民ニーズの把握

(4) 秋田県生涯学習センター

郵便番号	010-0955
所在地	秋田県秋田市山王中島町1-1
電話番号	018-865-1171
FAX番号	018-824-1799
ホームページURL	https://www.pref.akita.lg.jp/lifelong/
メールアドレス	sgcen002@mail2.pref.akita.lg.jp
設置年月日	昭和55年4月1日
延床面積	6,299.6㎡
構造	鉄筋コンクリート造、地下1階、地上5階、塔屋2階
職員数	19名（常勤13名、非常勤7名）
休業日	月曜日（休日に当たる場合はその翌日）・年末年始
令和7年度の開館日数	307日

利用状況

年度	R3年度	R4年度	R5年度	R6年度	R7年度
年間利用者数	50,538	60,464	69,775	62,634	57,433
貸館利用者数	18,822	23,826	31,638	28,557	29,077
貸館利用件数	1,245	1,338	1,396	1,277	1,252
「まなびサポート秋田」アクセス数	29,606	47,670	79,678	161,151	131,548
セカンドスクールの利用校数	1	3	0	2	2
セカンドスクールの利用人数	21	75	0	93	31

令和8年度重点目標

- ・「障害者の生涯学習」に関する調査研究の推進
- ・「持続可能な地域づくり」を目指す研修・支援の推進
- ・県民の生涯学習機会と学習情報発信の充実
- ・利用者の安全と利便性向上を目指した施設の提供

令和8年度事業

事業名	趣旨と内容	対象	期日及び場所
調査研究事業	本県生涯学習・社会教育の現状や課題を把握するために必要な調査研究を行い、シンクタンク機能の充実を図るとともに、その成果を今後の施策等に反映させる。	関係機関・団体、市町村教育委員会等	4月～3月 生涯学習センター
県事業 昭和55年度	「障害者の生涯学習」に関する調査研究（8年次）、社会教育状況調査の実施		
生涯学習・社会教育関係職員研修	生涯学習・社会教育行政の充実を図るため、障害者の生涯学習支援、防災、地域学校協働活動及び学校運営協議会制度等の課題に迫る研修を実施し、関係者の資質向上を目指す。	市町村主管課職員、公民館等関係施設職員、社会教育委員、生涯学習奨励員、県関係職員、学校関係者ほか	5月～11月 生涯学習センター
県事業 昭和46年度	新任職員等基礎研修、市町村・公民館職員等専門研修、家庭教育支援指導者等研修、秋田県生涯学習・社会教育研究大会		
自作視聴覚教材コンクール	学習者の実態に応じた教材や地域に根ざした学習のための教材等、学びの多様化に対応した視聴覚教材の自作と活用を推進し、視聴覚教育の充実を図る。	一般	2月 生涯学習センター
県事業 昭和26年度	秋田県自作視聴覚教材コンクール		
あきたスマートカレッジ事業	県民が秋田の良さや現代的課題・地域課題を知り、地域理解と社会参加を促進する学習機会を提供し、その成果を生かすことのできる生涯学習社会の構築を目指す。	一般	通年 生涯学習センター
県事業 平成27年度	地域の取組学び講座、熟議ファシリテーター講座、障害者の生涯学習講座、防災講座、東大史料編纂所協力講座、絵本で広がる新たな教養講座の実施		
生涯学習支援システム推進事業	県内の生涯学習情報（県関係機関、市町村、社会教育関係団体等、各種学校の主催）をWebサイト上で提供する。	一般	通年 生涯学習センター
県事業 平成21年度	生涯学習支援システム「まなびサポート秋田」の運営、市町村職員等への研修会の実施		
展示スペースの活用	展示スペースを生涯学習の成果の発表の場とし、県民の学習活動の充実を図る。	一般	通年 生涯学習センター
自主事業 平成17年度	エントランスホールでの展示		

(5) 秋田県立大館少年自然の家

郵便番号	017-0023
所在地	秋田県大館市東字岩神沢31
電話番号	0186-43-3174
FAX番号	0186-43-3175
ホームページURL	https://www.pref.akita.lg.jp/pages/genre/oodate-sizen
メールアドレス	one-park@pref.akita.lg.jp
設置年月日	昭和49年4月1日
延床面積	3,244.61㎡
構造	鉄筋コンクリート造 2階建
職員数	13名（常勤7名、会計年度任用職員6名）
休所日	月曜日（11月から翌年2月まで冬期休所）
令和7年度の開館日数	215日

利用状況

年度	R3年度	R4年度	R5年度	R6年度	R7年度
入館者・利用者数	12,163	14,848	15,539	15,042	17,056
利用団体数	467	521	548	550	452
セカンドスクールの利用校数	152	151	161	162	135
セカンドスクールの利用人数	7,456	8,591	8,797	7,801	7,342
宿泊者数	1,937	2,436	2,011	2,019	1,806

利用日数別実績

年度		R3年度	R4年度	R5年度	R6年度	R7年度
日帰り	利用団体数	432	475	505	506	419
	利用者数	10,226	12,412	13,528	13,023	15,250
1泊	利用団体数	35	46	42	42	31
	宿泊者数	1,937	2,436	1,971	1,899	1,704
2泊	利用団体数	0	0	1	1	1
	宿泊者数	0	0	40	24	42
3泊以上	利用団体数	0	0	0	1	1
	宿泊者数	0	0	0	96	60

令和8年度重点目標

- ・安全・安心な環境とサービスの提供
- ・「生きる力」を育む体験プログラムの開発と集団宿泊活動の推進
- ・連携、協働による活動の充実
- ・セカンドスクールの利用に応じた支援
- ・魅力ある主催事業の実施
- ・ニーズに応じた出前講座の実施
- ・実践と憩いの場の提供
- ・積極的な情報発信とPR活動

令和8年度事業

【少年向け事業】

事業名	趣旨と内容	対象	期日及び場所
アウトドアスクール	野外活動等を通して、友達との交流を図りながら自然と親しみつつ、行動力と協働性を養う。	年長～ 小3	① 5/23 (土) ② 7/11 (土) ③ 8/29 (土)～30 (日)
主催事業 平成23年度	・交流ゲーム ・トレッキング等 ・川遊び ・水生生物探し等 ・秋葉山登山 ・調理体験等		大館少年自然の家周辺
夏のアドベンチャー	野外活動や集団生活を通して、困難に負けない強い心を育みながら、仲間との交流を深める。	小4～ 中学生	7/24 (金)～26 (日)
主催事業 平成7年度	・登山 ・テント泊 ・野外炊事 ・散策等の野外活動や集団生活		大館少年自然の家周辺 あじやらの森、岩木山
宿泊通学学級	新しい友達との集団宿泊生活を通して、身の回りのことを自分でする力を身に付ける。	小4～ 小6	9/6 (日)～9 (水)
主催事業 平成24年度	・交流ゲーム ・買い物体験 ・夕食づくり ・星空観察 ・洗濯 ・入浴 ・通学 ・学習		大館少年自然の家
ふれあいチャレンジデー	豊かな自然の中での活動を通して、コミュニケーションについて学んだり、達成感や成功体験を感じたりする。	県北地区の不登校等の児童生徒とその保護者及び各学校や教育支援センター、フリースクール等の担当者	9/11 (金)
主催事業 平成31年度	・カヌー、川遊び ・ネイチャークラフト ・自然散策等		大館少年自然の家周辺
スキースクール	スキースキの技術向上を図るとともに、スキースキ場でのルールやマナーを守り、安全に気を付けて滑ろうとする態度を身に付ける。	小3～ 小6	① 1/5 (火) ② 1/6 (水) ③ 1/8 (金)
主催事業 昭和50年度	・学年、スキー技術を考慮した少人数グループごとのスキー練習 ・リフト乗車体験		花輪スキー場
冬のわんパークスクール	冬にしかできない野外活動を行うことで、雪国ならではの遊びの楽しさを体験する。	小1～ 小4	2/20 (土)
主催事業 平成26年度	・スノーシュー体験 ・そり滑り ・雪遊び等		北欧の杜公園 (予定)

【家族・一般向け事業】

事業名	趣旨と内容	対象	期日及び場所
オカリナ音楽祭	オカリナ等の楽器による演奏会を通じて音楽に親しむとともに、互いに交流を図る。	小学生～一般	春 4/18(土) 秋 9/19(土)
主催事業 平成12年度	・オカリナ等の楽器による演奏会 ・出演団体による合同演奏		大館少年自然の家
鳳凰山登山	登山を通して、植物といった春の鳳凰山特有の自然を愛でながら、家族・親子の絆を深める。	家族、一般	春 4/25(土)
主催事業 平成31年度	・登山 ・植物観察		大館市 鳳凰山
ハイキング旅行	互いに親睦・交流を深めながら、日頃の頑張りに対する達成感や新たな学びを得る。	自然の家ハイキング倶楽部の会員	① 6/2(火) 青森県大鰐町
主催事業 平成22年度	・運動強度の低いハイキング ・旅先の風土に応じた体験活動		② 10/21(水) 山本郡藤里町
大文字と花火鑑賞ナイト	大文字焼きと花火の鑑賞を通して、郷土の行事への興味・関心を高め、ふるさとを愛する心を養う。	子どもとその家族	8/11(火・祝)
主催事業 昭和50年度	・無料体験 ・大文字焼き点火と花火の鑑賞		大館少年自然の家
防災チャレンジキャンプ	防災体験等を通して、防災に関する基本的な知識や技能を身に付けるとともに、家族の絆を深める。	小学生～家族	8/21(金)～22(土)
主催事業 令和8年度	・館内テント設営 ・カセットコンロ調理 ・ロープワーク ・毛布担架 ・紙食器、紙スリッパづくり等		大館少年自然の家
冬の自然観察会	冬に大館へ飛来する野鳥の観察を通して、ふるさとの自然への興味・関心を高める。	家族、一般	11/28(土)
主催事業 平成23年度	・岩神貯水池や長木川、米代川流域等での野鳥観察 ・野鳥クイズ		大館市近郊の野鳥観察スポット(岩神貯水池や長木川、米代川流域等)

【オープンデー事業】

事業名	趣旨と内容	対象	期日及び場所
わんパーク 大館まつり わんパーク フェス	無料体験や主催事業の紹介を通して、自然の家の施設や活動内容を知り、興味・関心をもつ。	家族、 一般	まつり 5/2 (土)
主催事業 平成15年度	<ul style="list-style-type: none"> ・主催事業等の写真展示 ・活動プログラム無料体験等 ・PR活動（着ぐるみ大ちゃん、写真展示、チラシ）等 		まつり 大館少年自然の家 フェス 10/11 (日) 又は 10/24 (土)、25 (日) フェス ニプロハチ公ドーム

【研修・その他】

事業名	趣旨と内容	対象	期日及び場所
幼保推進課 新規採用者研修	あきたアドベンチャープログラムを体験し、その手法を学ぶ。	幼稚園・ 保育所・ 認定こども園等 新規採用者	5/20 (水)
連携事業	・あきたアドベンチャープログラムの体験		大館少年自然の家
北教育事務所 初任者研修	野外炊事やあきたアドベンチャープログラムの研修を通して、集団作りの手法を学ぶ。	北教育事務所管内 小中学校 初任者	7/29 (水)
連携事業	・あきたアドベンチャープログラムの理論と体験 ・野外炊事		大館少年自然の家
教職員向け スキー研修	スキーの技術向上を図るとともに、授業に生かせる具体的な指導や言葉掛け等を習得する。	県北地区の小・中 学校・義務教育 学校、特別支援 学校に在職する 教員	12/28 (月)
主催事業 平成28年度	<ul style="list-style-type: none"> ・技能レベルに応じたグループ別練習 ・指導方法の演習 		花輪スキー場

(6) 秋田県立保呂羽山少年自然の家

郵便番号	013-0561
所在地	秋田県横手市大森町八沢木字大木屋73
電話番号	0182-26-6011
FAX番号	0182-26-6012
ホームページURL	https://www.pref.akita.lg.jp/pages/genre/horowa-sizen
メールアドレス	horowanpark@pref.akita.lg.jp
設置年月日	昭和53年4月1日
延床面積	3,332.69㎡
構造	鉄筋コンクリート造 2階建
職員数	13名（常勤7名、非常勤6名）
休所日	月曜日（11月から翌年2月まで冬期休所）
令和7年度の開館日数	210日

利用状況

年度	R3年度	R4年度	R5年度	R6年度	R7年度
入館者・利用者数	8,929	9,731	10,993	10,404	9,700
利用団体数	177	175	181	174	201
セカンドスクールの利用校数	128	126	138	126	134
セカンドスクールの利用人数	8,127	8,643	9,573	7,744	6,940
宿泊者数	1,810	2,438	4,112	3,484	3,296

利用日数別実績

年度		R3年度	R4年度	R5年度	R6年度	R7年度
日帰り	利用団体数	148	140	127	133	156
	利用者数（人）	7,119	7,292	6,881	6,920	6,404
1泊	利用団体数	28	34	53	41	44
	宿泊者数（人）	1,762	2,397	4,076	3,484	3,260
2泊	利用団体数	1	1	1	0	1
	宿泊者数（人）	48	42	36	0	36
3泊以上	利用団体数	0	0	0	0	0
	宿泊者数（人）	0	0	0	0	0

令和8年度重点目標

- ・セカンドスクールの利用に対応するプログラムの一層の周知と支援の充実
- ・利用者の身体的、精神的な安心・安全を担保するリスクマネジメントの徹底
- ・幅広い年齢層を対象とした豊かな自然体験・感動体験ができるプログラムの提供
- ・地域、民間団体及び関係機関との連携強化
- ・事業のねらいを明確にし、施設の魅力や利用者のニーズに沿った主催事業の企画・運営

令和8年度事業

【小学生・中学生向け事業】

事業名	趣旨と内容	対象	期日及び場所
チャレンジ キャンプ inほろわ	2泊3日の日程で、鳥海山の登山等にチャレンジする。	小4～ 中3	7/30(木)～1(土) 鳥海山、保呂羽山少年自然の家周辺
主催事業 平成21年度	・鳥海山登山 ・山小屋泊体験 ・野外炊飯等		
エンジョイ キャンプ	秋の保呂羽山周辺で色々な野外活動を楽しむ。	小1～ 小3	9/19(土)～20(日) 保呂羽山少年自然の家周辺
主催事業 平成14年度	・秋の草花の観察 ・テント設営 ・野外炊飯		
アウトドア チャレンジ	秋の保呂羽山周辺で色々な野外活動にチャレンジする。	小1～ 小6	10/24(土) 保呂羽山少年自然の家周辺
主催事業 平成23年度	・野外遊び ・簡単おやつ作り等		

【家族・大人向け事業】

事業名	趣旨と内容	対象	期日及び場所
大人の アウトドア塾Ⅰ	春の保呂羽の自然に触れたり、自然物を採取したりして楽しむ。	大人及び 大人を含む 家族・ グループ	5/16(土) 保呂羽山少年自然の家周辺
主催事業 令和6年度	・春の野遊び ・アウトドアクッキング		
エンジョイ カヌー	カヌーの基本操作を学びカヌー活動を楽しむ。	大人及び 大人を含む 家族・ グループ	8/22(土) 午前と午後に実施 六沢堤(由利本荘市)
主催事業 平成14年度	・基本操作練習 ・自由漕艇		
大人の アウトドア塾Ⅱ	秋の自然に触れながら、SUP(サップ、スタンドアップパドル)を楽しむ。	大人及び 大人を含む 家族・ グループ	9/5(土) 六沢堤(由利本荘市)
主催事業 令和6年度	・基本操作練習 ・自由漕艇 ・自然観察等		

生涯学習 I 令和8年度施策概要

事業名	趣旨と内容	対象	期日及び場所
みんな森の芸術家	保呂羽の森で採取した松ぼっくりなどの自然素材を使ってクリスマス飾りを作る。	幼児～ 一般	12/6 (日) 横手市 12/13 (日) 大仙市 12/20 (日) 湯沢市
主催事業 平成24年度	・クリスマス工作		
雪ん子体験	そり遊びをしたり、エアチューブを体験したりして秋田の冬を楽しむ。	幼児～ 一般	3月上旬 天下森スキー場 (横手市)
主催事業 平成24年度	・そり遊び ・エアチューブ体験		

【研修・その他】

事業名	趣旨と内容	対象	期日及び場所
幼保推進課 新規採用者研修	あきたアドベンチャープログラムを体験し、円滑な人間関係を構築するとともに、自然に対する認識を豊かにし、日々の業務に生かす。	幼稚園・ 保育園 新規採用 者	5/13 (水) 保呂羽山少年自然の家
連携事業	・あきたアドベンチャープログラムの体験		
南教育事務所 初任者研修	あきたアドベンチャープログラムや野外炊飯指導研修を通して、集団作りの手法を学ぶ。	南教育事 務所管内 小中学校 初任者	8/7 (金) 保呂羽山少年自然の家
連携事業	・あきたアドベンチャープログラムの体験 ・野外炊飯		

(7) 秋田県立岩城少年自然の家

郵便番号	018-1215
所在地	秋田県由利本荘市岩城赤平字長ヶ沢260-8
電話番号	0184-74-2011
FAX番号	0184-74-2012
ホームページURL	https://www.pref.akita.lg.jp/pages/genre/15634
メールアドレス	iwaki-c@mail2.pref.akita.lg.jp
設置年月日	昭和58年4月1日
延床面積	4,503.72㎡
構造	RC造
職員数	13名（常勤7名、非常勤6名）
休所日	月曜日・年末年始
令和6年度の開館日数	275日

利用状況

年度	R3年度	R4年度	R5年度	R6年度	R7年度
入館者・利用者数	5,393	8,180	10,452	11,327	10,224
利用団体数	161	250	343	318	297
セカンドスクールの利用校数	57	39	71	60	69
セカンドスクールの利用人数	3,399	3,603	4,427	4,297	4,817
宿泊者数	2,479	4,716	4,245	4,518	4,465

利用日数別実績

年度		R3年度	R4年度	R5年度	R6年度	R7年度
日帰り	利用団体数	127	195	283	263	244
	利用者数（人）	2,914	3,464	6,207	6,809	5,759
1泊	利用団体数	34	50	53	47	46
	宿泊者数（人）	2,479	4,162	3,849	3,924	3,991
2泊	利用団体数	0	2	5	6	7
	宿泊者数（人）	0	136	324	368	474
3泊以上	利用団体数	0	3	2	3	0
	宿泊者数（人）	0	418	72	226	0

令和8年度重点目標

- ・活動のねらい達成を支援する利用者ファーストの対応
- ・県民に、豊かな体験と多様な学びを提供する主催事業の実施
- ・県民の求めに応じて速やかに対応する出前講座の実施
- ・学校等のねらいに即したセカンドスクールの利用プログラムの提供
- ・地域人材や関係機関・団体との共同プログラムの開発
- ・PDCAサイクルを生かした事業改善
- ・開設50周年に向けた新たな施設利用等の検討と実践

令和8年度事業

【子どもわんぱく事業】

事業名	趣旨と内容	対象	期日及び場所
キッズ キャンプ	自然体験を中心とした様々な活動や参加者同士の交流を通して、子どもたち（幼児から小学校下学年）が集団で活動し、楽しむことができるようにする。 ・植物観察 ・昆虫採集 ・そり遊び、雪遊び ・スノークラフト等	年長～小3（子どもだけの参加）	① 9/26(土) ② 1/30(土) 岩城少年自然の家やその周辺
わんぱく キャンプ	自然体験を中心とした様々な活動や参加者との集団生活を通して、人やもの、自然に直接触れる機会をもち、子どもたち（小学校上学年から中学生）の自律性や協調性を育てる。 ・海遊び、川遊び ・登山 ・野外炊飯 ・テント泊 ・滝見学 ・スノーモバイル ・防災体験 ・スノートレッキング等	小4～中学生	① 8/6(木)～8(土) ② 1/7(木)～9(土) 岩城少年自然の家、道川海岸 鳥海山、亀田不動の滝、 南由利原高原他

【親子ふれあい事業・生涯学習支援事業】

事業名	趣旨と内容	対象	期日及び場所
ファミリー キャンプ	季節ごとの自然の豊かさや魅力に触れながら、キャンプにおける諸活動を通して、家族間や家族同士の交流を図る。 ・釣り体験 ・バトニング体験 ・自然散策 ・バードウォッチング ・テント設営等	家族等のグループ	① 5/23(土)～24(日) ② 10/24(土)～25(日) ③ 3/6(土) 岩城少年自然の家やその周辺、道川海岸
おとなの遠足	自然散策をしながら、季節ごとの自然の豊かさや魅力に触れることによって、生涯にわたって学び続ける意欲を高める。 ・トレッキング ・登山 ・自然観察等	県民全般（主に成人）	① 5/31(日) ② 7/12(日) ③ 2/10(水) 県内の各地域（滝、山、湿原等）、鳥海山・飛島ジオパークのジオサイト
おとなの 課外学習	今日的に重要な自然に関するテーマを、体験を通して学ぶことによって障害にわたって学び続け、社会参加する意欲を高める。 ・防災体験 ・狩猟技術訓練の見学	県民全般（主に成人）	11月8日（日） 岩城少年自然の家 秋田県立総合射撃場

【施設開放事業】

事業名	趣旨と内容	対象	期日及び場所
オープンデー	施設見学や利用相談、活動プログラム、時季に応じた特別プログラムなどを通して、体験活動の機会を提供する。 ・施設開放 ・創作活動 ・ザリガニ釣り等	どなたでも	通年 偶数月第3日曜日 (10月以降は奇数月も実施) 岩城少年自然の家

【研修・その他】

事業名	趣旨と内容	対象	期日及び場所
幼保推進課 新規採用者研修 連携事業	あきたアドベンチャープログラムを体験し、その手法を学ぶ。 ・あきたアドベンチャープログラム	幼稚園・保育所・認定子ども園新規採用者	① 5/19 (火) ② 5/28 (木) 岩城少年自然の家
高校教育課 特別支援教育課 初任者研修 連携事業	あきたアドベンチャープログラムの研修を通して、仲間と交流を深めたり、集団作りの手法を学んだりする。 ・あきたアドベンチャープログラム等	高等学校・特別支援学校初任者	8/19 (水) 岩城少年自然の家
中央教育事務所 初任者研修 連携事業	あきたアドベンチャープログラムの研修を通して、集団作りの手法を学ぶ。 ・あきたアドベンチャープログラムの理論と体験	中央教育管内小中学校初任者	7/31 (金) 岩城少年自然の家
出前講座 (創作活動)	各機関、市町村、学校等の要請により、出向いて自然物工作等の創作活動を行い、自然の家の認知度向上及び利用促進につなげるとともに、地域等への貢献の機会とする。 ①木のおもちゃ館移動創作教室 ②自然素材で作る移動創作教室 由利本荘市、にかほ市、秋田市等 ③由利本荘市子吉川フェア移動創作教室 子吉川フェア実行委員会 ④岩城地域文化祭移動創作教室 由利本荘市教育委員会 ⑤科学フェスティバル移動創作教室 由利本荘市教育委員会	どなたでも	① 4/19 (日) 7/5 (日) 10/4 (日) 12/13 (日) 2/14 (日) ②10月以降 由利本荘市、にかほ市、秋田市の公民館・社会福祉協議会・学童保育等 ③ 7月上旬 アクアパル ④10月下旬 岩城地区体育館 ⑤11/14 (土) 由利本荘市総合体育館

(8) 秋田県立美術館

郵便番号	010-0001
所在地	秋田県秋田市中通1丁目4-2
電話番号	018-853-8686 / 018-833-5809
FAX番号	018-836-0877
ホームページURL	http://www.akita-museum-of-art.jp/
メールアドレス	akibi-h@cna.ne.jp
設置年月日	昭和42年5月5日（平成25年9月28日 移転開館）
延床面積	3746.66㎡
構造	RC造 地下1階地上3階建
職員数	16名（常勤4名、非常勤1名、臨時11名）
休館日	不定（展示替え、メンテナンス等による臨時休館あり）
令和7年度の開館日数	319日

利用状況

年度	R3年度	R4年度	R5年度	R6年度	R7年度
入館者・利用者数	80,497	81,456	89,411	116,091	120,353
2階・3階展示室利用者数	35,441	35,832	53,482	46,304	56,237
うち有料入場者数	28,520	30,239	44,945	39,954	47,065
県民ギャラリー利用者数	49,719	30,905	27,672	50,663	67,294
セカンドスクールの利用校数	28	29	26	23	28
セカンドスクールの利用人数	1,294	1,110	1,041	705	675

令和8年度重点目標

- ・調査研究の成果を生かすとともに、来館者の幅広いニーズに対応した魅力的な展覧会を開催し、芸術鑑賞の喜びと感動を与える。
- ・美術館での鑑賞体験を中心とした、セカンドスクールの利用の充実を図る。
- ・県民ギャラリーの利用促進を図る。

令和8年度事業

事業名	趣旨と内容	対象	期日及び場所
あきたMuseum 機能強化事業 (1)Museum特別 展充実事業	県民に魅力的で良質な展覧会を提供するとともに、観光需要に対応し、地域の活性化に寄与する。 ・近代西洋絵画の巨匠たち ・超写実 ホキ美術館名品展	一般	3 F ギャラリー、1 F 県民ギャラリー、2 F 大壁画ギャラリー ※各展覧会ごとに異なる 4/11 (土) ～ 6/14 (日) 8/4 (火) ～ 9/27 (日)
県事業 令和8年度	・ごんぎつね40周年記念展 ～黒井健 絵本原画の世界～		10/3 (土) ～11/29 (日)
企画展	平野政吉コレクションを中心に、調査研究の成果を活かしたテーマで展覧会を開催する。 ・藤田嗣治 マドレーヌへの想い ・平野政吉コレクションの人物画 ・藤田嗣治と《秋田の行事》	一般	3 F ギャラリー 2 F 大壁画ギャラリー 6/20 (土) ～ 7/30 (木) 12/5日 (土) ～ 1/17 (日) 休館日 12/31 (木) ～ 1/3 (日) 1/23 (土) ～ 4月上旬
常設展	平野政吉コレクションの中から、大壁画《秋田の行事》を含む藤田嗣治作品を紹介する。 ・平野政吉コレクションⅠ ・平野政吉コレクションⅡ ・平野政吉コレクションⅢ ・平野政吉コレクションⅣ ・平野政吉コレクションⅤ ・平野政吉コレクションⅥ	一般	2 F 大壁画ギャラリー 4/11 (土) ～ 6/14 (日) 6/20 (土) ～ 7/30 (木) 8/4 (火) ～ 9/27 (日) 10/3 (土) ～11/29 (日) 12/5日 (土) ～ 1/17 (日) 休館日 12/31 (木) ～ 1/3 (日) 1/23 (土) ～ 4月上旬
ギャラリー トーク	展覧会の内容や作品について、分かりやすく解説を行い、鑑賞者の関心や理解を高める。 ・学芸員による《秋田の行事》 定例ギャラリートーク ・特別展、企画展ギャラリートーク ・手話ギャラリートーク 講師：学芸員、手話通訳者	一般	3 F ギャラリー、1 F 県民ギャラリー、2 F 大壁画ギャラリー ※各展覧会ごとに異なる 毎月第1土曜日、竿燈期間 各展覧会毎に調整中 調整中

生涯学習 I 令和8年度施策概要

事業名	趣旨と内容	対象	期日及び場所
講演会等	<p>講演会等をとおして展覧会や美術作品等への理解を深める。</p> <ul style="list-style-type: none"> ・特別展「近代西洋絵画の巨匠たち」関連講演会 講師：長谷川徳七氏（笠間日動美術館館長・株式会社日動画廊代表取締役社長） 長谷川智恵子氏（笠間日動美術館副館長、株式会社日動画廊副社長） ・特別展「超写実 ホキ美術館名品展」関連講演会 講師：未定 ・特別展「ごんぎつね40周年記念展 ～黒井健絵本原画の世界～」関連講演会 講師：未定 	一般	<p>1 F レクチャールームほか</p> <p>4/11（土）</p> <p>調整中</p> <p>調整中</p>
美術館教室等	<p>展覧会のテーマや展示作品に関連した教室等を行い、美術への関心や理解を高める。</p> <ul style="list-style-type: none"> ・専門的美術講座 講師：未定 ・美術館教室 「手話による作品解説」（仮題） 講師：学芸員、手話通訳者 ・美術館教室 「絵本の読み聞かせ」（仮題） 講師：未定 ・美術館教室 「デッサンを学ぶ」（仮題） 講師：未定 	小学生～一般	<p>1 F レクチャールームほか</p> <p>6月下旬（予定）</p> <p>9月（予定）</p> <p>10月（予定）</p> <p>令和9年1月（予定）</p>
ワークショップ	<p>創作の喜びや楽しさに触れる機会を提供し、美術館への親しみや関心を高める。</p> <ul style="list-style-type: none"> ・ワークショップ 「超写実 ホキ美術館名品展関連ワークショップ」（仮題） ・artline関連ワークショップ（仮題） 講師：未定 	小学生～一般	<p>1 F レクチャールームほか</p> <p>8月上旬（予定）</p> <p>3月上旬（予定）</p>
イベント	<p>周辺商業施設や学校等との連携イベントを開催し、美術館への親しみや関心を高める。</p> <ul style="list-style-type: none"> ・ミュージアムコンサート（仮題） 出演：未定 ・なかいち関連イベント 	幼児～一般	<p>1 F レクチャールームほか</p> <p>2月（予定）</p> <p>2月上旬（予定）</p>

(9) 秋田県立近代美術館

郵便番号	013-0064
所在地	秋田県横手市赤坂字富ヶ沢62-46
電話番号	0182-33-8855
FAX番号	0182-33-8858
ホームページURL	https://akita-kinbi.jp/
メールアドレス	kindaibijutsukan@pref.akita.lg.jp
設置年月日	平成6年4月20日
延床面積	11,166.50㎡
構造	鉄骨鉄筋コンクリート造 地下1階 地上7階 PH1階
職員数	29名（常勤14名、非常勤15名）
休館日	12月29日～1月2日（年末年始）、1月19日～28日（メンテナンス）
令和7年度の開館日数	350日

利用状況

年度	R3年度	R4年度	R5年度	R6年度	R7年度
入館者・利用者数	52,023	40,522	49,179	209,721	87,999
うち有料入館者数	19,835	14,073	16,115	162,535	51,199
セカンドスクールの利用校数	86	37	67	108	128
セカンドスクールの利用人数	2,673	828	2,349	3,553	4,721
ボランティア登録数	51	51	52	58	52

令和8年度重点目標

- ・県立博物館施設との連携強化、地域の多様な主体との協働により、地域的・社会的課題に取り組み、文化観光の振興、地域の活力向上に資する。
- ・秋田蘭画などの特色ある本県の文化資源や「メタバース×キンビ」も生かしながら、新たな鑑賞・体験機会の提供と、外国人来館者への対応および情報発信の強化に務める。
- ・特別展やコレクション展など、魅力ある展覧会等を企画・開催し、良質な文化芸術の鑑賞機会の充実や賑わい創出を図る。
- ・社会教育施設としての基本的な役割・機能（収集・保存、調査研究、展示、教育普及等）の強化を図る。
- ・教育普及プログラムの改善を図り、セカンドスクールの利用や講座・教室等を一層充実させる。

令和8年度事業

事業名	趣旨と内容	対象	期日及び場所
あきたMuseum 機能強化事業	<p>県民に魅力的で良質な展覧会を提供するとともに、観光需要に対応し、地域の活性化に寄与する。</p> <ul style="list-style-type: none"> ・親愛なる友 フィンセント 動くゴッホ展 ・隙あらば猫 町田尚子絵本原画展 ・原安三郎コレクション 北斎×広重 	一般	<p>4/18(土)～7/20(月・祝) 5階展示室</p> <p>8/8(土)～10/4(日) 6階展示室</p> <p>10/10(土)～12/6(日) 5階展示室</p>
県事業 令和6年度	<ul style="list-style-type: none"> ・生誕160年 寺崎廣業展 		12/12(土)～2/14(日) 5階展示室
(2)Museum ネットワーク 形成事業	<p>「みんなのMuseum プロジェクト」 県立博物館施設や多様な主体との連携・協働により、地域課題に対応しながら、年齢や障害の有無等にかかわらず多様な人々が出会い、ともに学び合う場を創出する。これにより、「障害者の生涯学習」の促進や地域のつながりづくり、地域活力の向上等に寄与する。</p>	一般	4月～2月
県事業 令和6年度	<ul style="list-style-type: none"> ・R8モデル事業 「あきた型鑑賞プログラム」の創出 		
(3)Museum DX推進事業	<p>「メタバース×Museumあきた拡充事業」 R6年度より運用してきた「メタバース×キンピ」の利用機会拡充を目指し、学校等における鑑賞プログラムの構築や情報発信の強化について取り組み、更なる利用促進を図る。</p>	一般	4月～3月
県事業 令和6年度			
(4)Museum情報 発信強化事業	<p>他の博物館施設とも連携し、秋田蘭画など特色ある本県の文化資源を広く発信することで、外国人来館者への対応と情報発信を強化する。</p>	一般	4月～3月
県事業 令和8年度			
特別展	<p>他館からの借用作品も交えて、郷土の美術文化に寄与する内容の展示を開催する。</p>	一般	5階展示室
県事業 平成6年度	<ul style="list-style-type: none"> ・第50回全国高校総合文化祭 あきた総文2026 		7/27(月)～7/31(金) 5階展示室
企画展	<p>所蔵作品により、特色あるテーマを持った展覧会を開催する。</p>	一般	5階展示室
県事業 平成6年度	<ul style="list-style-type: none"> ・美術館の眼IX～新収蔵品展 		2/21(日)～4/11(日)
コレクション展	<p>秋田ゆかりの所蔵作品を3期に分けて展示替えし、無料で公開する。</p> <ul style="list-style-type: none"> ・コレクション展 第1期 「絵画に息づく物語」 ・コレクション展 第2期 「『みる』をあじわう」 ・コレクション展 第3期 「桃源郷を探して」 	一般	6階展示室
県事業 平成6年度	<ul style="list-style-type: none"> ・コレクション展 第4期 「雪しんしん 一雪景余情」 		4/24(金)～7/12(日) 8/14(金)～11/1(日) 11/6(金)～1/31(日) 2/5(金)～4/25(日)

生涯学習 I 令和8年度施策概要

事業名	趣旨と内容	対象	期日及び場所
美術館教室 (キンビ・創作 体験プログラム) ・ ワークショップ	実技、制作を中心とした教室の開催により、創作の喜びや楽しさを味わうとともに、美術館活動への理解や関心を高める。		1階実習室ほか
	・きつずあーと 「いろと かたち の ゆうえんち」	未就 学児	12月頃予定 6階研修室
県事業 平成6年度	・みんなの教室 木の工作教室 「木でつくる カラクリボックス3」	小学生 以上～ 一般	8月上旬予定 1階実習室
	・みんなの教室 「保呂羽山からのおくりもの2」		11月頃予定 1階実習室
美術館教室 (キンビ・創作 体験プログラム) ・ ワークショップ	・美術館教室「日本画教室」	中学生 以上～ 一般	5/16(土)、17(日) 1階実習室
	・美術館教室 「和紙で作る 端午の節句」		9/13(日) 1階実習室
県事業 平成6年度	・美術館教室 「絵の具をつかって描く2」		10/24(土) 1階実習室
	・展覧会付帯のワークショップ	一般	4月～12月
ギャラリー トーク	展覧会に関連したゲストや、担当学芸主事によるギャラリートーク、子ども向けのギャラリーツアーなどを行う。	児童 生徒 一般	5階・6階展示室
県事業 平成6年度	・特別展 ギャラリートーク		会期中2～4回
ミュージアム コンサート	誰でも気軽に訪れることができ、親しみを 持ってもらえるよう、音楽イベントを開催する。	一般	5階中央ホール
県事業 平成6年度	・トリオ・ドルチェミュージアムコンサート		8月頃を予定
美術館講座	美術の鑑賞と理解を深めるために講座を実施する。	一般	6階研修室
県事業 平成6年度	・特任館長講座 「江戸時代の美術と文化V」		5月～12月(全8回)
ふれんどりー ギャラリー 活用事業	多様な鑑賞体験や美術教育を紹介する場を 提供するとともに、様々な「ひと・もの・こ と」の交流を図る。	児童 生徒 一般	5階ふれんどりーギャラリー
自主事業 平成27年度	・佐藤悟日本画展(仮) ・草薙郷子作品展(仮) ・ふれんどりーギャラリーを活用した学校に よる展示事業		5月頃を予定 9/5(土)～11/11(日) 各展示概ね1か月程度
ネットワーク 事業	館蔵資料を県民に公開するとともに学習の 場を提供する。	一般	県立図書館
県事業 平成20年度	・「アートの小宇宙(ミクロコスモス)」		12/10(木)～1/19(火)
出前美術展	東北電力(株)能代エナジウムパークと共催 し、近代美術館に来館することが難しい県民 へ所蔵作品を公開展示する。	一般	能代エナジウムパーク
自主事業 平成24年度	・展覧会名未定		8月下旬～9月頃を予定

(10) 秋田県立博物館

郵便番号	010-0124
所在地	秋田県秋田市金足鳩崎字後山52
電話番号	018-873-4121
FAX番号	018-873-4123
ホームページURL	https://www.akihaku.jp/
メールアドレス	info@akihaku.jp
設置年月日	昭和50年5月1日
延床面積	11,952.81㎡
構造	鉄筋コンクリート造り 地上3階、塔屋2階建
職員数	45名（うち常勤23名、非常勤22名）
休館日	毎週月曜日（ただし、休日又は8月29日に当たるときは、次の平日） 年末年始（12月28日～1月3日） 全館燻蒸消毒期間（9月第二月曜日から1週間）
令和7年度の開館日数	303日

利用状況

年度	R3年度	R4年度	R5年度	R6年度	R7年度
入館者・利用者数	51,370	81,654	56,473	64,044	108,802
利用団体数	69	98	121	139	119
セカンドスクールの利用校数	128	136	112	111	105
セカンドスクールの利用人数	5,818	4,746	4,434	4,169	4,172

令和8年度重点目標

- ・博物館活動の核となる調査研究活動の一層の充実を図り、知的資産の価値を高め、地域に還元する。
- ・県民の文化的向上に資するため、郷土資料を中心とした資料の収集・保存・活用の推進を図る。
- ・驚きや感動があり、親しまれる展示活動を推進する。
- ・博物館活動の普及とサービスの一層の向上に努める。
- ・博物館活動の広報を通して、郷土への誇りや愛着の醸成に努める。
- ・県民の生涯学習に資する社会教育施設を目指し、幅広い年代の人たちに向けた教育普及活動に取り組む。

令和8年度事業

事業名	趣旨と内容	対象	期日及び場所
あきたMuseum 機能強化事業 (1)Museum特別 展充実事業	県民に魅力的で良質な展覧会を提供するとともに、観光需要に対応し、地域の活性化に寄与する。	一般	
県事業 令和6年度	・わけあって絶滅しました。展		7/11(土)～8/30(日)
企画展	調査研究の成果を活かした展示を行う。 ・秋田の大地と成り立ち		4/25(土)～6/28(日)
県事業	・シン・秋田画人伝 補遺と訂正のジレンマ	一般	9/19(土)～11/29(日)
昭和50年度	・土瀝青(アスファルト)コネクション －縄文の知恵×明治の知識人－		12/19(土)～4/4(日)
企画 コーナー展	菅江真澄資料センターや秋田の先覚記念室を活用して展示を行う。 ・秋田藩と真澄 ・これまでとこれから－菅江真澄資料センター開設30周年記念展－ ・The Scientific Eye－真澄の科学的視点－	一般	5/23(土)～7/12(日) 7/25(土)～9/27(日) 10/17(土)～12/13(日) いずれも 菅江真澄資料センター
県事業 平成8年度	・後藤宙外と払田柵跡		10/7(水)～12/6(日) 秋田の先覚記念室
博物館教室	調査研究をもとに、博物館活動の普及とサービスに努める。		
	・化石と地層の観察会	小学生以上 (小学生は保護者 同伴必要)	全2回 ①5/17(日)観察・採集 ②5/24(日)標本づくり 男鹿市安田海岸・実験教室
	・「真澄に学ぶ教室」講読会 －県外の日記を読む－	一般	全10回 (土曜日コース) 5/23、6/27、7/25、 9/26、10/24、11/28、 12/19、1/23、2/27、3/13 (日曜日コース) 5/24、6/28、7/26、 9/27、10/25、11/29、 12/20、1/24、2/28、3/14 学習室
	・「真澄に学ぶ教室」講演会 「田口昌樹さんと菅江真澄」	一般	7/4(土) 講堂

生涯学習 I 令和8年度施策概要

事業名	趣旨と内容	対象	期日及び場所
博物館教室	・秋田の絞り染め（藍染め）	一般	全4回 ①7/5(日)オリエンテーション ②8/8(土)、9(日)、8/11(火祝) ③8/22(土)中間チェック ④10/10(土)、11(日)、10/12(月祝) ※②と④は1日を選択して受講する。 講堂・実験教室・ガレージ
	・昆虫教室 ー採集と標本づくりー	小学生以上 (小学生は保護者同伴必要)	全2回 7/19(日)、8/16(日) 小泉潟公園・実験教室
	・初級者向け 秋田の中世史教室	高校生以上	全2回 7/19(日)、8/16(日) 学習室
	・初級編 秋田の縄文を学ぶ ～レプリカ・レリーフを作りながら	小学生以上 (小学生は保護者同伴必要)	7/25(土) 実験教室
	・初級編 縄文の暮らし(衣食) ～勾玉作り・弓矢と火起こし体験を通して	小学3年生以上 (小学生は保護者同伴必要)	8/1(土) 実験教室
	・貝輪をつくる	小学生以上 (小学生は保護者同伴必要)	8/2(日) 実験教室
	・My Jomon Cup	高校生以上	全3回 ①8/30(日)講義・成形 ②9/6(日)講義・施文 ③9/27(日)カップ引き渡し・工房見学 実験教室・屋外
	・「真澄に学ぶ出張教室」 ー菅江真澄入門ー	一般	9/13(日) 鹿角市・花輪市民センター
	・三浦館と旧奈良家住宅の見学会	一般	9/18(金) 三浦館・分館旧奈良家住宅
	・久保田城「絵図歩き」	中学生以上	全2回 ①9/19(土)事前学習 ②10/17(土)巡検 学習室・千秋公園周辺
	・初めての古文書解読	高校生以上	全6回 10/4、10/11、10/18、10/25、11/1、11/8 (いずれも日曜日) 学習室
	・60年前の秋田 ～モノや写真で思い出を語り合う会～	一般	10/10(土)、11/14(土) 学習室
・ゼロからはじめるワラ仕事	一般	全3回 11/11(水)、18(水)、25(水) 学習室	

生涯学習 I 令和8年度施策概要

事業名	趣旨と内容	対象	期日及び場所
博物館教室	・木工芸 Christmas Ornament	小学校高学年以上	12/6(日) わくわくたんけん室
	・鉱物標本に親しむ。	小学校高学年と 同伴保護者	1/17(日) 実験教室
	・鉱物標本をつくる。	中学生以上	1/24(日) 実験教室
県事業	・秋田の先覚を知る I・II	高校生以上	2/21(日)、3/7(日) 学習室
昭和50年度	・民俗学入門講座	高校生以上	3/14(日) 学習室

(11) 秋田県立農業科学館

郵便番号	014-0073
所在地	秋田県大仙市内小友字中沢171-4
電話番号	0187-68-2300
FAX番号	0187-68-2351
ホームページURL	https://www.obako.or.jp/sun-agrin/
メールアドレス	noukan@obako.or.jp
設置年月日	平成3年5月22日
延床面積	4,699㎡
構造	RC造・一部木造・S造 地上1階地下1階
職員数	13人（うち常勤7名、非常勤6名）
休館日	年末年始・月曜日 （月曜日が祝日、県の記念日にあたる場合はその翌日）
令和7年度の開館日数	307日

利用状況

年度	R3年度	R4年度	R5年度	R6年度	R7年度
入館者・利用者数	52,649	61,658	67,692	72,152	62,890
利用団体数	172	250	231	291	237
セカンドスクールの利用校数	123	106	109	107	104
セカンドスクールの利用人数	2,906	3,449	4,234	3,719	4,045

令和8年度重点目標

- ・食と農の交流拠点として食農に関する資料活用と植栽の充実により、効果的な展示を推進する。
- ・地域人材を活用した企画や体験活動、サン・アグリゼミナール、セカンドスクールの利用など、多様な学びの場を提供する。
- ・地域、企業、団体、学校等と連携し、当館の機能向上を図る。

令和8年度事業

事業名	趣旨と内容	対象	期日及び場所
あきたMuseum 機能強化事業 (1)Museum特別展 充実事業	【バラフェスタ &グリクラパーク2026】 バラ園にて栽培している約200種300 株のバラを紹介し、鮮やかな色彩と芳 香を楽しんでもらう。 バラフェスタ期間中の各週末に食・ 農に関するショップやクラフト体験 ブースを出店、多彩なイベントを開催 して幅広い年齢層に利用してもらう。	一般	バラフェスタ 6/6(土)～6/28(日) バラ園 グリクラパーク 6/6(土)～6/21(日)期間の 各土日 やすらぎ広場
県事業 令和6年度			
特別展	【オータムフラワーフェスタ】 花火ダリアやバラなど敷地内の植物 を紹介し、様々な色彩や樹木の紅葉を 楽しんでもらう。 【洋ランフェスタ】 熱帯温室で栽培した多種類の洋ラン を展示し、一足早い春の訪れを楽しん でもらう。	一般	オータムフラワーフェスタ 9/19(土)～10/25(日) バラ園ほか 洋ランフェスタ 春を迎える 1/9(土)～2/28(日) 熱帯温室
県事業 平成3年度			
特設展示(共催)	【土器に生ける秋の草花展】 県内近郊で出土した土器に秋の草花 を生けて展示し、地域の文化財への興 味関心を高める。	一般	10/3(土)～10/12(月)
県事業 平成18年度	埋蔵文化財センターとの連携展示		ホワイエ
特設展示	収蔵資料の写真パネルなどを展示 し、昔の農作業や農村生活の様子を紹 介する。また開催中の特別展に関連し た内容を中心に、入れ替えながら紹介 する。	一般	通年 展示通路・ホワイエ
県事業 平成23年度			
公募企画展	愛好者などの生涯学習発表の場とし て、山野草や花の工芸などを展示す る。	一般	15企画 4月～3月
県事業 平成23年度	公募期間中に応募した各団体の作品等 の展示		多目的ホールほか
県内研究機関 紹介展	県内試験研究機関の概要及び研究内 容、見本標本、パネル、パンフレット 等を展示して、農林水産業についての 理解を深める。	一般	通年 第二展示室
県事業 平成19年度			

生涯学習 I 令和8年度施策概要

事業名	趣旨と内容	対象	期日及び場所
サン・アグリ ゼミナール	<p>「自然・食」「キッズ」コースでは、ウォーキングや植物の観察、ジャム作り、敷地内の植栽を活用した創作活動などの体験的な学習や活動を提供し、自然に関する興味関心を高める。</p> <p>「園芸」コースでは専門家から具体的な作業の手ほどきを受けたり、体験的に素材に触れたりする機会を提供することで、「食と農」の魅力を伝える人材の育成に資する。</p>	一般 (小学生以上、キッズコースは幼保園児以上)	<p>I：自然・食コース 農業科学館でウォーキング ①4/25 (土) ②10/10 (土) 簡単手作りパン 9/26 (土) 柿活用講座 11/7 (土) かざり炭作り 11/21 (土) ハーブティー講座 12/12 (土)</p> <p>II：園芸コース ガーデニング ①5/9 (土) ②5/30 (土) ③10/17 (土) フラワーアレンジメント 12/19 (土)</p> <p>III：キッズコース 花を育てよう 5/2 (土) こけ玉作り 7/25 (土) ジャム作り① 8/1 (土) おはなし会 10/3 (土) 収穫体験 10/24 (土) ジャム作り② 11/14 (土) クリスマスリース 12/5 (土) 木の実で工作 1/9 (土)</p>
県事業 平成25年度			農業科学館
食・農体験	「寄せ植え」や「木の実工作」などの体験を通して、食料や農業についての興味関心を高める。	団体、一般 (小学生以上)	期日は不定期 農業科学館
県事業 平成23年度			
県立大学 連携ゼミナール	県立大学の教員を講師に招き、生物・環境・アグリビジネスなどの専門的な知見を体験的に学ぶ機会を提供する。	一般	初めてのダリア栽培 5/23 (土) 10/31 (土)
県事業 平成30年度			

(12) 秋田県自然体験活動センター（あきた白神体験センター）

郵便番号	018-2617
所在地	秋田県山本郡八峰町八森字御所の台53-1
電話番号	0185-77-4455
FAX番号	0185-77-4456
ホームページURL	https://www.town.happo.lg.jp/shirakami-taiken/
メールアドレス	shirakami-tc@town.happou.akita.jp
設置年月日	平成19年7月1日
延床面積	2,561㎡
構造	鉄筋コンクリート2階建、鉄骨平屋建（多目的ホール）
職員数	9名〔常勤4、臨時的任用5（うち通年2、期間3）〕
休業日	年末年始
令和7年度の開館日数	359日

利用状況

年度	R3年度	R4年度	R5年度	R6年度	R7年度
入館者・利用者数	3,812	4,024	4,886	5,110	5,441
利用団体数	146	174	212	243	220
セカンドスクールの利用校数	77	63	59	65	61
セカンドスクールの利用人数	4,367	3,829	3,553	3,612	3,571
宿泊者数	1,946	2,458	2,737	3,063	3,152

利用日数別実績

年度	R3年度	R4年度	R5年度	R6年度	R7年度
日帰り	88	97	115	120	119
	1,866	1,566	2,053	2,208	2,289
1泊	57	68	79	105	87
	1,928	2,154	2,401	2,426	2,400
2泊	1	6	4	14	10
	18	118	116	392	417
3泊以上	0	3	14	4	4
	0	186	220	245	335

令和8年度重点目標

- ・セカンドスクールの利用の推進と学校のねらいに応じた活動支援
- ・利用者のニーズに応える魅力的で多様な主催事業の展開
- ・施設の利活用を促進するための情報発信の強化
- ・事故の絶無を期する活動支援と施設点検および環境整備

令和8年度事業

【小学生・中学生向け事業】

事業名	趣旨と内容	対象	期日及び場所
あきた白神 わんぱく夏塾	日本海と白神山地の恵みに触れる自然体験と宿泊体験を通し、自然から感動を得たり、自律心と協調性を育み合ったりする。	小4～ 中3	7/30(木)～7/31(金) あきた白神体験センター 留山、中浜海岸
主催事業 平成24年度	・シーカヤック・磯遊び・森林散策・食づくり		
あきた白神 わんぱく冬塾	秋田の冬に親しむ自然体験と、仲間との宿泊体験を通し、自然から感動を得たり、自律心と協調性を育み合ったりする。	小4～ 中3	12/26(土)～12/27(日) あきた白神体験センター 御所の台里山
主催事業 平成24年度	・冬の里山散策・食づくり・創作活動		
雪遊び&お菓子作り	雪遊びやそり遊びを通し、冬の自然に触れる体験活動を楽しむ。	小1～ 小6	①1/16(土) ②2/13(土) あきた白神体験センター 御所の台里山
主催事業 令和6年度	・雪遊び・そり遊び・食づくり		
放課後 チャレンジ教室	放課後の時間を活用して、冬期間における体力づくり運動やスポーツ、創作活動などを行い、子どもたちの豊かな心と丈夫な体を育む。	八峰町 内小1 ～小3	11月中旬～3月上旬 あきた白神体験センター
自主事業 令和6年度	・体力づくり運動・スポーツ・創作活動		

【家族・一般向け事業】

事業名	趣旨と内容	対象	期日及び場所
春の里山散策と 花見団子を たべよう	春の里山を歩き、野鳥や花を観察して自然に親しむ。	家族 一般	4/26(日) あきた白神体験センター 御所の台ふれあいパーク周辺
主催事業 平成31年度	・里山散策・食づくり		
留山散策①	白神ガイドと八峰町内の自然保護区「留山」を歩き、自然に親しむ。	家族 一般	5/24(日) あきた白神体験センター 留山
主催事業 平成22年度	・留山散策		
シーカヤックで 海へ出よう	日本海や八峰町の自然に触れる体験活動を楽しむ。	家族 一般	8/16(日) あきた白神体験センター 中浜海岸
主催事業 平成26年度	・シーカヤック体験		
磯釣り体験	のんびり海の風景を眺めたり、潮風を浴びたりしながら磯釣り体験を楽しむ。	家族 一般	9/27(日) あきた白神体験センター 滝の間海岸
主催事業 令和8年度	・磯釣り体験		

【家族・一般向け事業】

事業名	趣旨と内容	対象	期日及び場所
体験センター フェスティバル	創作活動やスポーツ、食づくり体験等の各 コーナーを楽しむ。	家族 一般	10/12（月） あきた白神体験センター 滝の間海岸
主催事業 平成25年度	・創作活動・スポーツ・食づくり		
留山散策②	白神ガイドと八峰町内の自然保護区「留 山」を歩き、自然に親しむ。	家族 一般	11/1（日） あきた白神体験センター 留山
主催事業 令和8年度	・留山散策		
秋の味覚を 楽しもう	体験センターの庭でモルックを体験した り、炭火で焼き芋を調理したりしながら秋の 味覚を楽しむ。	家族 一般	11/15（日） あきた白神体験センター
主催事業 令和7年度	・食づくり・モルック		
健康アップ講座	ココロとカラダに効く運動で、冬の運動不 足解消を目指す。	家族 一般	12/6（日） あきた白神体験センター
主催事業 令和7年度	・ボクササイズ		
冬の里山 トレッキング	プラスチックかんじきで白銀の林間を散策 し、あきた白神の冬を楽しむ。	家族 一般	1/31（日） あきた白神体験センター 御所の台里山
主催事業 平成25年度	・里山トレッキング		
春の スポーツ体験	ニュースポーツや軽運動等で体力つくりと 心身のリフレッシュを図る。	家族 一般	① 3/19（金）～3/20（土） ② 3/23（火）～3/24（水） あきた白神体験センター
主催事業 平成23年度	・ユニカール・ミニテニス・モルックなど		

II

令和7年度の歩み

1 令和7年度事業の実施概要

(1) 多様な学びの場づくりと学びを通じた地域づくりの推進

①学びを通じて多様な人々がつながるネットワークの構築

事業名	実績
<p>学校・家庭・地域連携総合推進事業</p> <p>【学校支援活動】</p> <p>【家庭教育支援チーム】</p> <p>【放課後子ども教室】</p> <p>【あきた未来塾】</p> <p>【コミュニティ・スクール導入促進】</p>	<p>【県の取組】</p> <p>○学校・家庭・地域連携協議会の開催 <第1回> ・5/30(金) 県生涯学習センターで開催 117名参加 <第2回> ・1/29(木) 参集・オンラインによるハイブリッド開催 【主会場】生涯学習センター 89名参加(参集38名、オンライン51名)</p> <p>○地域学校協働活動推進員、地域連携担当教職員等研修会 <第1回> ・6/18(水) 県生涯学習センターで開催 68名参加 <第2回> ・県北 7/29(火) 58名参加 ・中央 8/1(金) 35名参加 ・県南 11/27(木) 92名参加</p> <p>○家庭教育支援指導者等研修の実施 ・①5/29(木) ②7/10(木) ③9/26(木) ④11/20(木) のべ130名参加</p> <p>○県立学校での地域学校協働活動の実施 ・2高等学校、1支援学校</p> <p>【市町村の取組】※補助事業対象</p> <p>○協働活動 ・24市町村98本部</p> <p>○家庭教育支援チーム ・8市町13チーム</p> <p>○放課後子ども教室 ・16市町村85教室</p> <p>○あきた未来塾 ・6市町22箇所</p> <p>○県立学校におけるコミュニティ・スクール導入校 ・5高等学校、1特別支援学校</p>

生涯学習 II 令和7年度の歩み

事業名	実績
<p>学びを通じた地域づくり プラットフォーム構築事業</p>	<p>○オーダーメイド型社会教育主事派遣 ・仙北市 5/15 (木)、5/24 (土)、6/12 (木) 10/11 (土)、2/18 (水) ・北秋田市 5/9 (金)、8/19 (火)、2/13 (金) ・八峰町 5/13 (火)、7/27 (日)、2/17 (火) ・大仙市 6/3 (火)、10/10 (金)、2/3 (火)</p> <p>○地域連携コンソーシアム (障害者の生涯学習) ・第1回 6/12 (木) 県生涯学習センター ・第2回 9/2 (火) 横手市民会館 9/10 (水) 潟上市市民センターかたりあん 10/9 (木) 鹿角市役所 ・第3回 2/18 (水) ※オンライン実施 【主会場】 県庁第二庁舎 【サテライト会場】 鹿角市役所、横手市民会館 潟上市市民センターかたりあん</p> <p>○地域連携コンソーシアム (教育留学) ※オンライン実施 ・9/24 (水) 県庁第二庁舎</p> <p>○事業の周知活動 ・美の国あきたネットホームページでの周知 ・「移住・交流フェア」での情報提供 ・eポートフォリオ作成・ホームページ掲載</p>
<p>生涯学習推進本部</p>	<p>開催実績なし</p>
<p>生涯学習審議会</p>	<p>単独での開催実績はなし</p>
<p>社会教育委員の会議</p>	<p>○第1回 6/6 (金) 秋田地方総合庁舎 総610会議室 ・令和7年度・8年度の提言に向けて</p> <p>○第2回 9/5 (金) 県生涯学習センター4階視聴覚室 ・新委員への辞令交付 ・秋田県の生涯学習・社会教育に期待することについて</p> <p>○第3回 1/16 (金) 秋田県立図書館3階多目的ホール ・令和7・8年度の調査研究テーマについて</p>
<p>社会教育アドバイザーの配置</p>	<p>生涯学習課、北教育事務所、南教育事務所に各1名を配置</p>
<p>学習の成果を生かした 人づくり・地域づくりへの支援</p>	<p>○あきたスマートカレッジにおける地域人材活用講座の開催 全26回 ○障害者の生涯学習のための活動スペースで自主企画講座等を行う団体への支援 延べ98団体 ○生涯学習センター展示スペースでの学んだ成果の紹介 9展示</p>
<p>社会教育関係団体助成</p>	<p>○第73回全国青年大会 (秋田県連合青年会：バスケットボール男子に2チーム派遣) 11/7 (金)～11/10 (月) 開催 助成金100千円</p>

②学びを通じた地域づくりを支える人材の養成と育成

事業名	実績
社会教育主事有資格者養成事業	<p>○事前研修（オンライン開催） 7/2（水）に実施</p> <p>○岩手大学社会教育主事講習 7/14（月）～8/7（木） ※養成者数10名</p> <p>○事後研修（オンライン開催） 1/8（木）に実施</p>
社会教育主事の市町村派遣	<p>○令和7年度は、2名を派遣</p> <ul style="list-style-type: none"> ・八峰町（あきた白神体験センター） ・北秋田市（あきたリフレッシュ学園）

③誰もが生涯にわたって学び続けるための環境の整備

事業名	実績
学びを通じた地域づくり プラットフォーム構築事業 [再掲]	※（1）－①参照
あきたスマートカレッジ事業	※生涯学習センターの項を参照
生涯学習支援システム推進事業 「まなびサポート秋田」	<p>○生涯学習講座登録件数 1,228件</p> <p>○人材バンク登録状況</p> <ul style="list-style-type: none"> ・講師 755件 ・団体グループ 3,268件 ・ボランティア個人 166件 ・ボランティア団体 39件 <p>○講座情報へのアクセス状況 131,548件 (月平均 10,962件)</p>
あきた県庁出前講座	<ul style="list-style-type: none"> ・実施期間：4月から3月まで ・メニュー掲載講座数：206講座 ・講座実施件数：869件 ・受講者数：36,604人

(2) 豊かな人間性を育む教育活動の充実

①社会教育施設における自然体験活動や集団宿泊体験活動の充実

事業名	実績	績
ニューノーマルに対応した 体験活動構築事業	<ul style="list-style-type: none"> ○職員の指導力や企画力の向上のための研修・視察 <ul style="list-style-type: none"> ・少年自然の家等指導者研修 10/30(木)～31(金) 大館少年自然の家 ・国立青少年教育振興機構関係機関の視察 1/17(土)～18(日) 宮城県蔵王自然の家 1/31(土)～2/1(日) 国立岩手山青少年交流の家 2/20(金)～21(土) 宮城県松島自然の家 オーエンス泉岳自然ふれあい館 ○体験活動支援員の配置 <ul style="list-style-type: none"> ・4～10月に、各少年自然の家に1名を配置 	<ul style="list-style-type: none"> ※A A P利用の実績：のべ233団体、13,689人
教育施設等の セカンドスクールの利用の推進	<ul style="list-style-type: none"> ○「セカンドスクールの利用の手引き」作成(4月) ○セカンドスクールの利用の実績 <ul style="list-style-type: none"> ・教育施設 延べ 821校、37,700人 ・協力施設 延べ 730校、27,151人 ・合計 延べ1,538校、63,574人 	

②生涯を通じた読書活動を支援する環境の整備

事業名	実績	績
県立図書館による学校図書館支援	<ul style="list-style-type: none"> ○高等学校・特別支援学校図書館への貸出冊数 14,701冊 ○高等学校・特別支援学校図書館への訪問回数 2校 ○学校図書館職員等研修会(オンライン) 7/30(水) 13人 	
つながり、広げる子どもの読書 応援事業	<ul style="list-style-type: none"> ○あきた県庁出前講座「読み聞かせを楽しもう」 [のべ受講者]92人 [回数]5回 [市町村]3市町村 ○学校における読書活動活性化支援 <ul style="list-style-type: none"> ・小・中学校、高等学校の学校図書館訪問：6校 (小学校2校、中高一貫校1校、高等学校1校、特別支援学校2校) 配架、展示、選書、廃棄、読書活動等について助言 ・研修 7/31(木) 湯沢市役所 湯沢市学校図書館連絡協議会 夏季研修会 25名 ○みんなでビブリオスピーチワークショップ(小学生) 受講者数者合計 34人(小学生18人、保護者16人) 県北：9/21(日) 鹿角市文化の杜交流館コモッセ 受講：小学生6人、保護者6人 県央：7/27(日) 秋田県立図書館 受講：小学生5人、保護者3人 県南：8/3(日) 大仙市立大曲図書館 受講：小学生7人、保護者7人 	

事業名	実	績
つながり、広げる子どもの読書 応援事業	<p>○ポップバトル（小学生） 応募点数合計 160点 ※ビブリオバトル地区大会と同日開催 北鹿大会：応募32点 能代大会：応募46点 秋田大会：応募27点 由利本荘大会：応募18点 大仙大会：応募24点 横手大会：応募13点</p> <p>○ビブリオバトル地区大会（中学生・高校生） 出場者数合計 62人（中学生40人、高校生22人） 北鹿大会：10/26（日）大館市立栗盛記念図書館 出場：中学生7人・高校生4人 能代大会：11/2（日）能代市立能代図書館 出場：中学生4人・高校生3人 秋田大会：10/18（土）ふれあーるAKITA 出場：中学生1人・高校生7人 由利本荘大会：10/13（月・祝）由利本荘市文化交流館カナル 出場：中学生1人 大仙大会：10/26（日）大仙市仙北ふれあい文化センター 出場：中学生8人・高校生3人 横手大会：10/25（土）横手市生涯学習館Ao-na 出場：中学生8人・高校生1人 湯沢大会：11/9（日）湯沢市役所 出場：中学生11人・高校生4人</p> <p>○ビブリオバトル秋田県大会 11/29（土）秋田拠点センターアルヴェ 出場者数13人（中学生7人、高校生6人）</p>	
県立図書館による 地域の読書活動推進支援	<p>○市町村立図書館・公民館図書室への貸出冊数</p> <p>○市町村立図書館・公民館図書室への訪問回数</p> <p>○図書館関係職員等への研修実施回数</p>	<p>15,877冊</p> <p>延べ30館室</p> <p>17回</p>

③地域全体で家庭教育を支える体制の整備

事業名	実	績
“あい”で見守る！ あんしんネット構築事業	<p>○ネットパトロール事業 (1) ネットパトロールに係る連絡会議の開催（年2回） ・第1回4/24（木）、第2回2/10（火） (2) ネットパトロール事業の実施 ①調査対象校 337校 （小学校167、中学校102、義務教育学校3、 高等学校50、特別支援学校15） ②投稿検知数（のべ数） [学校数] 105校（小6、中58、高41、特支0） [検知件数] 358件（小12、中182、高164、特支0） (3) ネットパトロールに係るキーワードアンケートを実施 (4) 「連絡・相談シート」による学校からの相談への対応</p> <p>○健全利用啓発事業 (1) 出前講座担当者研修を実施 1回目5/22（木）、2回目11/6（木） (2) あきた県庁出前講座の実施 [のべ受講者] 4,027人 [回数] 61回 [市町村] 20市町村 ・秋田県幼稚園・保育所・認定こども園等中堅教諭等資質 向上研修Ⅴ 11/5（水）55名が受講</p>	
学校・家庭・地域連携総合推進事業 【家庭教育支援チーム】	(1) -①	「学校・家庭・地域連携総合推進事業」の項を参照

(3) 良質な文化芸術に親しむ機会の充実

①学校や地域における文化芸術体験活動の充実

事業名	実績
秋田県青少年劇場	小公演6公演(参加校9校)、演劇公演4公演(参加校7校)
学校における文化芸術鑑賞・体験推進事業【学校巡回公演(舞台芸術等総合支援事業)】	オーケストラ、音楽劇、児童劇、演劇、バレエ、歌舞伎・能楽、邦楽、演芸、メディアアート 合計21公演(参加校21校)
学校における文化芸術鑑賞・体験推進事業【芸術家の派遣事業】	音楽、演劇、舞踊 合計2公演(参加校2校)
伝統文化親子教室事業 ①教室実施型 ②地域展開型 ③統括実施型	①教室実施型9件採択(竿燈、和太鼓、和装礼法、茶道等) ②地域展開型1件採択(あきた伝統文化親子体験フェスタ) ③統括実施型4件採択(華道、礼法作法教室、生け花教室等)

②美術館・博物館における、展示・普及事業の推進

事業名	実績
博物館・美術館の展示事業	美術館14本、近代美術館10本、博物館8本、農業科学館35本
博物館・美術館の教育普及事業	美術館38件、近代美術館33件、博物館120件、農業科学館70件

③全ての人に開かれた美術館・博物館づくりの推進

事業名	実績
あきたMuseum機能強化事業	<p>(1) Museum特別展充実事業</p> <p>【美術館】(3本)</p> <ul style="list-style-type: none"> ・キボリノコンノ展 食べたい!木彫りアートの世界 ・ミネバネ!現代アート タグチアートコレクション ・巨匠たちのパレット展 <p>【近代美術館】(4本)</p> <ul style="list-style-type: none"> ・古代エジプト美術館展 ・杉山明博・60年の軌跡 発想のデザイン展 ・親子であそぼ・木の面白ワールド ・絵本作家 かがくいひろしの世界展 ・みんなのMuseumプロジェクト企画第3弾「まるごと〇展」 <p>【博物館】(1本)</p> <ul style="list-style-type: none"> ・ヨシタケシンスケ展かもしれない <p>【農業科学館】(1本)</p> <ul style="list-style-type: none"> ・バラフェスタ&グリクラパーク <p>※会期や観覧者数等は各館のページを参照</p>

事業名	実績						
あきたMuseum機能強化事業	<p>(2) Museumネットワーク形成事業</p> <p>①みんなのMuseumプロジェクト 地域の多様な主体と連携・協力して地域課題の解決や地域活力の向上に取り組む、体験型・双方向型の鑑賞プログラムを実施</p> <ul style="list-style-type: none"> ○隔たりのない、誰もがつながるプログラムの企画と運営 <ul style="list-style-type: none"> ・「みんなのMuseum研究会」の実施 ・「キンビ美術部」の実施 ・アート鑑賞プログラム「Artrip」の実施 ・博物館教室「60年前の秋田 モノや写真で思い出を語り合う会」の実施 ○地域の課題と魅力の発掘ワークショップ <ul style="list-style-type: none"> ・<めぐるいきものもり>ワークショップ ・「勝平得之と私」語りと版画のワークショップ ○多様性と包摂性の高いコミュニティづくりを担うMuseumを目指した取り組み <ul style="list-style-type: none"> ・秋田県難聴者・中途失聴者協会との合同研修会 ・うちのあかりの対話ラボ ○共生社会の担い手を育む交流及び共同学習 <ul style="list-style-type: none"> ・県立横手支援学校・増田高校、十文字和紙愛好会による交流及び共同学習 ・県立大曲支援学校と大曲農業高校による交流及び共同学習 ○鑑賞支援ツールやメタバースなどの活用によるユニバーサルな鑑賞・創作プログラムの構築 <ul style="list-style-type: none"> ・聞こえづらい方との対話による鑑賞を考えるワークショップ ・「人面付環状注口土器」レプリカの作成 ・ICTを活用した障害のある方の生涯学習講座の開催 ○人と地域をMuseumでつなぐ取り組み <ul style="list-style-type: none"> ・キンビコミュニケーターの活動 ○プロジェクト企画展：誰もがMuseumを通じて出会い、学び合い、つながる場の創出 <ul style="list-style-type: none"> ・「みんなのMuseumプロジェクト企画 まるごと〇展」 ・県立博物館施設による出張連携展「ミュージアム連携出張展『昔のくらしと道具』」 ・出前美術展inさくら国際高等学校秋田キャンパス ・出前美術展in秋田大学医学部附属病院 ○取り組みの評価とフィードバック、アーカイブの公開 <p>②博物館ネットワーク促進事業</p> <ul style="list-style-type: none"> ・博物館登録に関する意向調査（5月） ・あきたMuseum機能強化ネットワーク会議 7/1（火）オンラインで開催（参加7施設） ・博物館登録の実施 10月25日（土）新規登録（2施設） <ul style="list-style-type: none"> 【登録博物館】秋田市立佐竹史料館（秋田市） 【指定施設】白瀬南極探検隊記念館（にかほ市） <p>(3) MuseumDX推進事業</p> <p>①メタバース×MUSEUMあきた拡充事業</p> <ul style="list-style-type: none"> ・「メタバース×キンビ」利用状況 <table border="0" style="margin-left: 20px;"> <tr> <td>メタバースアクセス数</td> <td style="text-align: right;">2,923人</td> </tr> <tr> <td>イベント等での利用数</td> <td style="text-align: right;">56回・1,813人</td> </tr> <tr> <td style="text-align: center;">計</td> <td style="text-align: right;">4,736人</td> </tr> </table> ・あきた県庁出前講座 <ul style="list-style-type: none"> No.171 「メタバース×キンビを体験しよう！」 9件・524人 No.172 「『メタバース×キンビ』で秋田ゆかりの美術品を鑑賞しよう！」 4件・72人 <p>②デジタルアーカイブ構築事業</p> <ul style="list-style-type: none"> ・文化庁「InnovateMuseum事業」不採択のため実施見送り 	メタバースアクセス数	2,923人	イベント等での利用数	56回・1,813人	計	4,736人
メタバースアクセス数	2,923人						
イベント等での利用数	56回・1,813人						
計	4,736人						

2 令和7年度 生涯学習・社会教育機関の事業実施概要

(1) 秋田県立図書館

事業名	期日(期間)	場所	参加者数
特別展示			
第1回 「稲穂の詩～秋田と米づくり～」	4/11(金)～ 5/20(火)	特別展示室	3,860
第2回 「平沢常富とその時代」	5/29(木)～ 7/1(火)	特別展示室	9,114
第3回 「色で見るあきたの歴史」	7/12(土)～ 8/12(火)	特別展示室	2,800
第4回 「四季を描く」	12/11(木)～ 1/20(火)	特別展示室	4,824
第5回 「第51回秋田県芸術選奨受賞記念展」	2/13(金)～ 2/24(火)	特別展示室	2,012
第6回 「あきた遺跡発掘最前線! 2025」	2/28(土)～ 3/10(火)	特別展示室	1,824
小計			24,434

テーマ展示			
第1回 「今年は昭和100年」	6/5(木)～8/5(火)	閲覧室	
第2回 「「お米」について考える」	8/7(木)～9/30(火)	閲覧室	
第3回 「夜活～燈火親しむべし～」	10/2(木)～12/2(火)	閲覧室	
第4回 「あまい・あたたかいひとときを・・・」	12/11(木)～2/3(火)	閲覧室	
第5回 「思いをつなぐ季節～手紙と贈り物～」	2/5(木)～3/24(火)	閲覧室	
第6回 「心をつなぐ一冊」	3/26(木)～6/2(火)	閲覧室	

秋田大学医学部附属病院・秋田県がん診療連絡協議会がん患者相談部会・秋田県立図書館連携セミナー がん情報セミナー			
「がん」に負けない身体づくり～フレイル予防で生活の質を守る～ 若狭正彦氏(秋田大学医学部保健学科理学療法学教授)	8/25(月)	多目的ホール	27
小計			27

生涯学習 II 令和7年度の歩み

秋田県立図書館セミナー			
「老後の安心は“備え”で決まる」～50代から始める終活～ 山内繁序氏（山内行政書士事務所代表）	11/25（火）	多目的ホール	33
小計			33
秋田県立図書館・秋田県金融広報委員会連携セミナー お金と暮らしのセミナー			
第1回 将来設計に向けて知っておきたいお金の話 家計収支の現状の把握と予算計画 齋藤廣勝氏（J-FLEC講師）	2/14（土）	多目的ホール	26
第2回 将来設計に向けて知っておきたいお金の話 生活設計に合わせた資金準備の方法 齋藤廣勝氏（J-FLEC講師）	2/28（土）	多目的ホール	22
小計			48

研修会・イベント等			
秋田県図書館長会議	5/28（水）	多目的ホール オンライン	46
第2回特別展示「平沢常富とその時代」ギャラリートーク	6/5（木） 6/19（木） 6/24（火） 7/1（火）	特別展示室	55
北日本図書館大会（兼）秋田県図書館大会	6/18（水） （7/23～8/22配信）	秋田市にぎわい 交流館AU	186 166
市町村立図書館・公民館図書室職員等初任者研修会	7/9（水） 8/20（水）	多目的ホール オンライン	99
学校図書館職員等研修会	7/30（水）	多目的ホール オンライン	13
市町村立図書館・公民館図書室職員研修会	9/17（水）	多目的ホール オンライン	73
館内職員研修	11/19（水）	多目的ホール	25
ライブラリー+1 (one) 研修	12/17(水) 1/21（水） 2/18（水）	多目的ホール オンライン	145
県民読書の日 「デジタルアーカイブ体験会・書庫見学」	11/1（土）	多目的ホール他	46
おはなしタイム 夏のはじめのおはなし会（6/8） ふかまる秋のおはなし会（11/16）	第1、3日曜日	多目的ホール	476
小計			1,330

(2) 秋田県立図書館あきた文学資料館

事業名	期日(期間)	場所	参加者数
特別展示			
「秋田が育てた童話作家 斎藤隆介展」	9/3(水)～ 11/21(金)	展示室	295
「昭和前期収蔵〔複写〕資料展」	12/3(水)～ 3/8(日)	展示室	94
小計			389

新収蔵資料展			
新収蔵資料展 I 「菓子哀鹿旧蔵資料展 昭和前期横手の俳句界」	3/15(土)～ 5/11(日)	展示室	44
新収蔵資料展 II 「昭和前期能代の俳句界 小笠原洋々の時代」	6/1(日)～ 7/31(木)	展示室	85
小計			129

※新収蔵資料展の参加者数はいずれも令和7年度内の数字。

文学講座			
新収蔵資料展 I 関連講演会 「昭和前期横手の俳句界」 講師：京極雅幸（あきた文学資料館 顧問）	4/5(土)	展示室	10
新収蔵資料展 II 関連講演会 「戦時下の秋田俳句界 小笠原洋々を中心に」 講師：京極雅幸（あきた文学資料館 顧問）	6/8(日)	展示室	12
特別展示関連講演会 「童話作家・斎藤隆介の軌跡～「八郎」から75年～」 講師：藤田のぼる氏（児童文学研究者・作家）	9/7(日)	講座室	39
小計			61

(3) 秋田県青少年交流センター

事業名	期日(期間)	場所	参加者数
高校生徒会ネットワーク会議	5/16(金)～17(土)	秋田県青少年交流センター内	23
イングリッシュキッズプロジェクト	7/31(木)～8/2(土)	秋田県青少年交流センター内	18
ユースボランティア認定事業	5/16(金)～17(土) 7/31(木)～8/2(土) 10/18(土)～19(日)	秋田県青少年交流センター内	14
青少年国際交流事業	7/31(木)～8/2(土) 10/18(土)～19(日)	秋田県青少年交流センター内	7
SDGs ステップアップ事業	9/27(土)	秋田県青少年交流センター内	5
なまはげきゃんぷ	10/18(土)～19(日)	秋田県青少年交流センター内	4
防災スキルアップ事業	11/29(土)～30(日)	秋田県青少年交流センター内	7
高校生ニューリーダーセミナー	2/13(金)～14(土)	秋田県青少年交流センター内	未実施
セカンドスクールの利用の受入	通年	秋田県青少年交流センター内	1,986
ゆうスペース支援事業	通年	秋田県青少年交流センター内	1
合計			2,065

(4) 秋田県生涯学習センター

事業名	期日(期間)	場所	参加者数
調査研究事業「障害者の生涯学習」に関する調査研究(7年次) 「障害者の生涯学習」の推進とつながりづくり～連携・協働による学び場づくりと新たな学びのジャンル開拓～			
オーダーメイド型社会教育主事派遣事業 「せんぼく桜スクール春のスポーツ体験教室」	5/24(土)	大曲支援学校せんぼく校 体育館	80
東京2025デフリンピック応援イベント 「モルック体験教室」	6/22(日)	秋田拠点センター ALVE	164
秋田きらり支援学校青年学級 「オンラインしゃべり場」	6/28(土)	秋田きらり支援学校	13
第1回調査研究委員会	7/1(火)	生涯学習センター 4階 第1研修室	18
オーダーメイド型社会教育主事派遣事業 「せんぼく桜スクール夏の防災体験教室」	7/5(土)	仙北市西木総合開発センター 集会室・駐車場	90
モルック体験交流会	7/6(日)	生涯学習センター 障害者スポーツスペース	51
オーダーメイド型社会教育主事派遣事業 「親子防災体験教室」	7/27(土)	白神体験センター	6
オーダーメイド型社会教育主事派遣事業 「やってみよう!ポッチャ&モルック」	8/19(火)	北秋田市ふれあいプラザ 多目的ホール	29
天王みどり学園防災講座「みどり防災の日」	9/3(水)	秋田県立支援学校 天王みどり学園	90
ウェルビューいずみ「防災講座」	9/13(土)	秋生涯学習センター	20
秋田きらり支援学校青年学級 「エンジョイミュージック」	9/14(土)	生涯学習センター 3階 講堂	24
秋田県精神障害者スポーツ協議会 「モルック体験」	10/2(木)	生涯学習センター 障害者スポーツスペース	33
「アルクベ・イウベ・キクベ～デフバージョン～」 体験会	10/26(日)	生涯学習センター 3階講堂、センター周辺	8
秋田市身体障がい者スポーツ交流大会	11/8(土)	生涯学習センター 障害者スポーツスペース	30
オーダーメイド型社会教育主事派遣事業 秋田県社会教育主事研修会(兼)県南社会教育主事協 議会第2回研修会「ポッチャ体験」	10/10(金)	大綱交流館	47
秋田県通所施設協議会地区別研修交流会 「ポッチャ体験」	11/18(火)	仙北市角館交流センター 多目的ホール	38
障害者の生涯学習コンソーシアム「防災講座」	11/26(水)	潟上市市民センター 「かたりあん」	24
第6回あきたWith杯ポッチャ交流大会	12/7(日)	生涯学習センター 3階 講堂	77
本荘高校生徒会ポッチャ、モルック体験会	12/23(火)	秋田県立本荘高等学校	21
第2回調査研究委員会	2/4(水)	生涯学習センター 4階 視聴覚室	17

生涯学習課 II 令和7年度の歩み

事業名	期日(期間)	場所	参加者数
調査研究事業「障害者の生涯学習」に関する調査研究(7年次) 「障害者の生涯学習」の推進とつながりづくり～連携・協働による学び場づくりと新たな学びのジャンル開拓～			
オーダーメイド型社会教育主事派遣事業 「ニューススポーツ体験教室」	2/17(火)	八峰町峰浜地区文化交流センター「峰栄館」	55
秋田市ろうあ協会専門部企画 モルック体験交流	2/28(土)	秋田県心身障害者総合福祉センター	26
由利本荘市ボッチャ交流大会 「YURI-MARI CUP」	3/1(日)	由利本荘市総合体育館	50
小計			1,011

生涯学習・社会教育関係者研修 生涯学習・社会教育研究大会			
新任職員等基礎研修 「社会教育行政の役割について」	5/8(木)	視聴可能な場所 (YouTube限定公開)	64
第1回地域学校協働活動推進員・地域連携担当教職員等研修 「学校が地域と協働するとは？」	6/18(水)	生涯学習センター	68
第1回市町村・公民館等職員専門研修 「学びのユニバーサルデザイン ～みんなでスポーツを楽しもう」	7/23(水)	生涯学習センター	35
第2回市町村・公民館等職員専門研修 「防災を楽しく学ぼう」	8/27(水)	生涯学習センター	29
第3回市町村・公民館等職員専門研修 「障害理解に向けて ～障害者の生涯学習支援を考える～」	10/1(水)	生涯学習センター	6
秋田県生涯学習・社会教育研究大会 「地域のつながりづくりを支える社会教育の在り方 ～共生社会の実現を目指し、 学び続ける人材の育成～」	11/7(金)	生涯学習センター	84
小計			286

生涯学習課 II 令和7年度の歩み

家庭教育支援指導者等研修			
第1回 「家庭教育に関する調査（令和6年実施）から見えること」 「保護者をサポートするために地域でできること」 「保護者と子どもの居場所づくり～『ままのいえ』での取組～」	5/29（木）	生涯学習センター	32
第2回 「『親の安心・子どもの安心』につながる『複数の目の一人として』」 「地域における子どもたちの交流の場の創出～何もしない合宿～」 「地域に顔の見える家庭教育支援を目指して」 「自分の立場でどんなサポートができるか～実践発表を参考に～」	7/10（木）	生涯学習センター	35
第3回 「子どもたちのネットの楽しみ方と保護者の関わり方を学ぼう」 「児童生徒のニーズに応じた通級指導教室における取組」	9/25（木）	生涯学習センター	38
第4回 「子どもたちの輝く笑顔のために～歌を添えて～」 「地域による支援の輪を広げるためにできること」	11/20（木）	生涯学習センター	25
			小計 130

自作視聴覚教材コンクール			
秋田県自作視聴覚教材コンクール	2/19（木）	生涯学習センター （所内審査）	8

あきたスマートカレッジ事業			
A 地域の取組学び講座	5月～11月	生涯学習センター	45
B 熟議ファシリテーター講座	6月～9月	生涯学習センター	34
C 障害者の生涯学習講座	9月～12月	生涯学習センター	57
D 防災講座	6月～11月	生涯学習センター	64
E 東大史料編纂所協力講座	8月～10月	生涯学習センター	120
F 文学講座	5月～7月	生涯学習センター	61
			小計 381

生涯学習支援システム推進事業			
支援システム研修会①	5月	生涯学習センター	2
支援システム研修会②	6月	生涯学習センター	1
			小計 3

「障害者の生涯学習」のための活動スペース（ツドウベース）の活用			
秋田県バドミントン協会	4/29（火）	生涯学習センター	55
infinioné(アンフィニオーネ)	6/15（火）	生涯学習センター	6
モルック体験交流会	7/6（日）	生涯学習センター	51
障害者自立支援センター「和」	10/2（木）	生涯学習センター	33
あきたスマートカレッジ	11/1（土）	生涯学習センター	4
秋田市身体障害者協会	11/8（土）	生涯学習センター	30
秋田県障害者スポーツ協会	12/2（土）	生涯学習センター	9
ディーキャリア秋田オフィス	1/24（火）	生涯学習センター	7
チャレンジドスポーツあきた	通年（2回）	生涯学習センター	38
秋田市ボッチャ協会	通年（2回）	生涯学習センター	13
附属特別支援学校高等部校外学習	通年（2回）	生涯学習センター	31
NPO法人ソーシャルデザインワークス	通年（2回）	生涯学習センター	17
高等学校生徒	通年（2回）	生涯学習センター	8
connect smiles	通年（4回）	生涯学習センター	43
特別支援学校卒業生	通年（9回）	生涯学習センター	44
NPO法人KOU	通年（10回）	生涯学習センター	108
寿大学	通年（11回）	生涯学習センター	154
そうま	通年（13回）	生涯学習センター	77
武術太極拳火曜クラス	通年（19回）	生涯学習センター	129
初心者のための太極拳の会	通年（40回）	生涯学習センター	582
			小計 1,439

展示スペースの活用			
展示スペースでの各種展示の実施	通年（9件）	生涯学習センター	12,998

(5) 秋田県立大館少年自然の家

事業名	期日(期間)	場所	参加者数
少年向け事業			
アウトドアスクール	① 5/24(土)	大館少年自然の家	20
	② 7/12(土)	大館少年自然の家	22
	③ 8/30(土) ～31(日)	大館少年自然の家、秋葉山	23
	④ 10/11(土)	鳳凰山	10
夏のアドベンチャー	8/2(土)～4(月)	大館少年自然の家等	14
ふれあいワンデーキャンプ	9/12(金)	大館少年自然の家等	3
宿泊通学学級	9/15(月・祝)～18(木)	大館少年自然の家	15
スキースクール	① 1/6(火)	花輪スキー場	21
	② 1/7(水)		24
	③ 1/9(金)		22
冬のわんパークスクール	2/14(土)	北欧の杜公園	17
小計			191

家族・一般向け事業			
オカリナ音楽祭	春 4/19(土)	大館少年自然の家	108
	秋 9/20(土)	大館少年自然の家	111
鳳凰山登山	春 4/26(土)	鳳凰山	23
	冬 2/28(土)	鳳凰山	熊出没及び大雪・倒木のため開催中止
ハイキング倶楽部	① 6/17(火)	八幡平市桜松公園等	13
	② 10/22(水)	仙北市抱返り溪谷周辺等	13
大文字と花火鑑賞ナイト	8/11(月・祝)	大館少年自然の家	59
わくわく！ワンぱくデー	8/22(金)～23(土)	大館少年自然の家	土砂流出のため開催中止
冬の野鳥観察会	11/29(土)	岩神貯水池周辺等	熊出没のため開催中止
スターウォッチング	12/12(金)	比内公民館周辺	熊出没のため開催中止
小計			327

生涯学習 II 令和7年度の歩み

オープンデー事業			
わんパーク大館まつり	5/3 (土・祝)	大館少年自然の家	91
わんパークフェス	10/12 (日)	ニプロハチ公ドーム	1,175
			小計
			1,266

研修・その他			
幼保推進課新規採用者研修	5/20 (火)	大館少年自然の家	17
北教育事務所初任者研修	7/23 (水)	大館少年自然の家	70
教職員向けスキー研修	12/26 (金)	秋田八幡平スキー場	5
			小計
			92
			合計
			1,876

(6) 秋田県立保呂羽山少年自然の家

事業名	期日(期間)	場所	参加者数
小学生・中学生向け事業(自然の家周辺等で実施)			
アウトドア・チャレンジ	7/20(日)	保呂羽山少年自然の家	12
チャレンジキャンプinほろわ	8/1(金)～3(日)	保呂羽山少年自然の家他	12
エンジョイキャンプ	9/27(土)～28(日)	保呂羽山少年自然の家	16
ふれあいツアー	10/9(木)	保呂羽山少年自然の家	10
小計			50
家族・大人向け事業(自然の家周辺等で開催)			
大人のアウトドア塾I	5/24(土)	保呂羽山少年自然の家	9
エンジョイカヌーI	8/9(土) 午前	六沢堤(由利本荘市)	中止
エンジョイカヌーII	8/10(日) 午前	六沢堤(由利本荘市)	中止
大人のアウトドア塾II	10/12(日)	中島台レクリエーションの森 (にかほ市)	9
小計			18
家族・大人向け事業(出前で開催)			
みんな森の芸術家 湯沢会場 (クリスマス工作)	12/7(日)	湯沢市生涯学習センター	30
みんな森の芸術家 横手会場 (クリスマス工作)	12/14(日)	横手市Y ² (わいわい)ぷらざ	46
みんな森の芸術家 大仙会場 (クリスマス工作)	12/21(日)	大仙市はなび・アム	81
雪ん子体験I(かんじき体験等)	1/10(土)	横手市天下森スキー場	105
雪ん子体験II(エアチューブ体験等)	3/8(日)	横手市天下森スキー場	77
小計			339
研修・その他			
幼保推進課新規採用者研修会	5/14(水)	保呂羽山少年自然の家	25
南教育事務所初任者研修会	7/25(金)	保呂羽山少年自然の家	33
小計			58
合計			465

(7) 秋田県立岩城少年自然の家

事業名	期日(期間)	場所	参加者数
子どもわんぱく事業			
わんぱくキャンプ(夏)	8/7(木)～9(土)	岩城少年自然の家 獅子ヶ鼻湿原	20
キッズキャンプ	9/27(土)	岩城少年自然の家	28
わんぱくキャンプ(冬)	1/8(木)～10(土)	岩城少年自然の家 秋田県立総合射撃場 鳥海高原南由利原スノー モビルランド	20
キッズキャンプ	2/28(土)	岩城少年自然の家 道川漁港	47
小計			115

親子ふれあい事業			
ファミリーキャンプ(春)	5/10(土)	岩城少年自然の家	31
ファミリーキャンプ(秋)	11/8(土)～9(日)	岩城少年自然の家 道川漁港	24
ファミリーキャンプ(冬)	1/24(土)	岩城少年自然の家等	21
小計			76

生涯学習支援事業			
おとなの遠足(春)	5/25(日)	きみまち阪県立自然公園 白神山地世界遺産センター	18
おとなの遠足(夏)	7/13(日)	蛸満寺、丸池様、釜磯	15
おとなの遠足(秋)	10/29(水)	真人山、リンゴ農園	19
おとなの遠足(冬)	2/4(水)	南由利原高原、 鳥海高原南由利原スノー モビルランド	5
小計			57

施設開放事業			
オープンデー	偶数月第3日曜日 および3月第3日曜日	岩城少年自然の家	208
小計			208

連携推進事業			
木のおもちゃ館移動創作教室	4月20日(日) 7月6日(日) 10月5日(日) 12月14日(日) 2月8日(日)	木のおもちゃ館	259
幼保推進課新規採用者研修①	5/21(水)	岩城少年自然の家	45
幼保推進課新規採用者研修②	5/27(火)	岩城少年自然の家	46
高校教育課英語教育推進チーム イングリッシュキャンプ①	5/31(土)	岩城少年自然の家	53
高校教育課・特別支援教育課初任者 研修	7/24(木)～25(金)	岩城少年自然の家	45
中央教育事務所初任者研修	8/1(金)	岩城少年自然の家	33
高校教育課英語教育推進チーム イングリッシュキャンプ②	10/4(土)	岩城少年自然の家	31
小計			512
合計			968

(8) 秋田県立美術館

事業名	期日(期間)	場所	参加者数
展覧会			
特別展 「キボリノコンノ展 食べたい!木彫りアートの世界」	4/12(土)～5/25(日)	1F 県民ギャラリー	27,293
企画展 「将棋駒の世界ー伝統工芸の美ー」	5/30(金)～7/13(日)	3F ギャラリー	6,091
特別展 「ミネバネ!現代アート タグチコレクション」	7/19(土)～9/7(日)	県立美術館内	20,133
特別展 「巨匠たちのパレット展」	9/13(土)～11/9(日)	3F ギャラリー	11,926
企画展 「藤田嗣治×ファッション」	11/15(土)～1/18(日)	3F ギャラリー	5,307
企画展 「平野政吉のあつめた西洋絵画」	1/24(土)～4/12(日)	3F ギャラリー	6,106 (3/31まで)
小計			76,856

ギャラリートーク			
企画展 「将棋駒の世界ー伝統工芸の美ー」	6/8(日) 7/12(土)	3F ギャラリー	28
特別展 「ミネバネ!現代アート タグチコレクション」	7/26(土) 8/23(土)	1F レクチャールーム	39
特別展 「巨匠たちのパレット展」	9/20(土) 10/25(土)	3F ギャラリー	53
企画展 「藤田嗣治×ファッション」	12/20(土) 11/22(土) 1/18(日)	3F ギャラリー	61
企画展 「平野政吉のあつめた西洋絵画」	1/31(土) 2/15(日) 3/21(土)	3F ギャラリー	35
《秋田の行事》定例ギャラリートーク	毎月第一土曜日、竿燈期間、 臨時ギャラリートーク (計18回)	2F 大壁画ギャラリー	529
小計			745

講演会等			
対談 「しっぴおもしろ。コレクション裏話っこ」 講師：田口美和氏 （田口現代芸術基金 Executive Advisor） 塩原将志氏 （アート・オフィス・シオバラ代表取締役）	7/19（土）	秋田市千秋美術館3階講堂	86
講演会 「パレットコレクションの秘密」 講師：長谷川徳七氏（笠間日動美術館館長） 長谷川智恵子氏（笠間日動美術館副館長）	9/13（土）	1Fレクチャールーム	22
小計			108

美術館教室・ワークショップ			
ワークショップ 「書き駒師による実演&体験教室」 講師：坂本ヨシ江氏	6/15（土）	1Fレクチャールーム	12
ワークショップ 「館長講座 夏の絵手紙を描こう」 講師：澁谷重弘（県立美術館館長）	6/28（土）	1Fレクチャールーム	9
美術館教室 「手話による作品解説」 講師：学芸員、手話通訳者	9/27（土）	1Fレクチャールーム	26
専門的美術講座 「館長講座 古文書を貼る技法でキャンバスをつくる」 講師：澁谷重弘（県立美術館館長）	10/11（土） 10/18（土）	1Fレクチャールーム	13
ワークショップ 「トランスパレントでつくる光のモビール」 講師：上松ルミ（PLAY+TOYSのはらむら代表） 菅原健太（マネージャー）	2/15（土）	1Fレクチャールーム、2Fカフェラウンジ	13
artlineワークショップ 「春を告げる絵手紙」 講師：澁谷重弘（県立美術館館長）	3/21（土）	1Fレクチャールーム	19
小計			92

イベント			
なかいち連携イベント 「ステンドグラス風カードをつくろう！」 講師：学芸員	2/7（土） 2/8（日）	にぎわい交流館 1F 交流スペース	152
ミュージアムコンサート 「壁画から聞こえてくる謡 太平山三吉神社三吉節」 出演：三吉節保存会	3/7（土）	1Fレクチャールーム、2F大壁画ギャラリー	12
小計			164

(9) 秋田県立近代美術館

事業名	期日(期間)	場所	参加者数
特別展・企画展			
企画展 Collection meets □□	3/15(土)～4/20(日)	5階展示室	1,486
特別展 古代エジプト美術館展	4/26(土)～6/29(日)	6階展示室	36,685
特別展 杉山明博・60年の軌跡 発想のデザイン展 親子であそぼ・木の面白ワールド	4/26(土)～6/29(日)	5階展示室	7,821
特別展 絵本作家 かがくいひろしの世界展	7/5(土)～8/31(日)	5階展示室	21,720
特別展 みんなのMuseumプロジェクト企画第3弾 「まるごと〇展」	9/13(土)～11/9(日)	5階展示室	4,401
企画展 キンビ写真コレクション	11/22(土)～4/5(日)	5階展示室	6,730 (3/31まで)
小計			78,843

コレクション展			
コレクション展 第3期 「空色ーうつりゆく景色」	2/5(水)～4/13(日)	6階展示室	—
コレクション展 第1期 「余白を愉しむ」	7/10(木)～10/5(日)	6階展示室	—
コレクション展 第2期 「三浦明範」	10/9(木)～1/4(日)	6階展示室	—
コレクション展 第3期 「華と棘(ハナとトゲ)」	1/8(木)～4/12(日)	6階展示室	—

ギャラリートーク			
特別展 杉山明博 60年の軌跡 発想のデザイン展 学芸員によるギャラリートーク	5/11(日)・5/31(土)	5階展示室	34
コレクション展 余白を愉しむ 学芸員によるギャラリートーク	7/13(日)・9/6(土)	6階展示室	22
特別展 かがくいひろしの世界展 学芸員によるスライドトーク	7/27(日)・8/3(日)	5階展示室	24
コレクション展 三浦明範 VERITAS 学芸員によるギャラリートーク	10/25(土)・11/30(日)	6階展示室	36
企画展 キンビ写真コレクション 学芸員によるギャラリートーク	12/13(土)・2/14(土)	5階展示室	42
コレクション展 華と棘(ハナとトゲ) 学芸員によるギャラリートーク	1/10(土)・3/1(日)	6階展示室	36
小計			194

生涯学習 II 令和7年度の歩み

展覧会ワークショップ・関連イベント			
特別展 古代エジプト美術館展 古代エジプト美術館渋谷 菊川館長による ギャラリートーク	4/26(土)	6階展示室	61
特別展 かがくいひろしの世界展 水島尚喜氏・佐藤幹夫氏による記念講演会 「かがくいひろしの絵本と思い出」	7/5(土)	6階研修室	60
特別展 かがくいひろしの世界展 アナウンサーによる絵本読み聞かせ会	7/26(土)・8/10(土)	5階展示室	207
みんなのMuseumプロジェクト アートリップ	8/21(木)・12/23(火)・ 12/24(水)・2/9(月)	6階展示室・介 護施設ほか	32
特別展 まるごと〇展 藤浩志出品作品を一緒に作るワークショップ	9/5(金)～9/9(火)	5階展示室	168
特別展 まるごと〇展 オープニングイベント(アーティストトーク・ Sound Bath～音楽のおふる～)	9/13(土)	5階展示室	88
特別展 まるごと〇展 「伊藤由美子氏による『勝平得之と私』語りと 版画のワークショップ」	9/20(土)	5階展示室	5
特別展 まるごと〇展 「聞こえづらい方との対話による鑑賞を考える ワークショップ」	10/11(土)	5階展示室	5
みんなのMuseumプロジェクト 「うちのあかり対話ラボ」	11/1(土)	6階研修室	18
特別展 まるごと〇展 クロージング座談会	11/8(日)	5階展示室	35
小計			679

美術館教室 (キンビ・創作体験プログラム)			
美術館教室 日本画教室 「静物を描こう」	5/17(土)～18(日)	1階実習室	15
みんなの教室 木の工作 「木でつくる からくりボックス! 2」	7/26(土)	1階実習室	4
きっずあーと 「スタンプぺったんアート」	8/23(土)	1階実習室	6
美術館教室 和紙人形作り 「和紙で作ろう 私のおひなさま」	9/20(土)	1階実習室	10
美術館教室 「絵の具をつかって、描く」	10/18(土)	1階実習室	10
みんなの教室 「保呂羽山からのおくりもの」	12/7(日)	1階実習室	9
きっずあーと 「いろ と かたち の ゆうえんち」	2/28(土)	6階研修室	12
小計			66

生涯学習 II 令和7年度の歩み

ミュージアムコンサート			
トリオ・ドルチェミュージアムコンサート	8/3(日) 午前・午後	5階中央ホール	195

講座・講演会等			
美術館講座 特任館長講座 「江戸時代の美術と文化IV」	5/17(土)～12/6(土) 計8回	6階研修室	166

館外事業			
出前美術展「みて さわって たのしむ！ キンビアート2025」	8/27(水)～9/15(月・祝)	能代エナジウムパーク	2,118
ミュージアム連携出張展『昔のくらしと道具』	10/10(金)～10/30(木)	南部シルバーエリア	1,067
出前美術展 inさくら国際高等学校秋田キャンパス	10/16(木)～10/21(火)	さくら国際高等学校 秋田キャンパス	160
出前美術展 in秋田大学医学部附属病院	10/22(水)～10/24(金)	秋田大学医学部 附属病院	263
みんなのMuseumプロジェクト 合同ワークショップin南部シルバーエリア	10/23(木)	南部シルバーエリア	20
ネットワーク事業「四季を描く～近代美術館の コレクションから～」	12/11(木)～1/20(火)	県立図書館	4,824
みんなのMuseumプロジェクト キンビ美術部「よってたんせ あがってたんせ 交流会」	2/19(木)	横手市交流セン ターY2プラザ	25
小計			8,477

(10) 秋田県立博物館

事業名	期日(期間)	場所	参加者数
特別展・企画展			
企画展 「昭和のアキター百年の暮らしをつづるー」	4/26(土)～6/15(日)	企画展示室	10,440
特別展 「ヨシタケシンスケ展かもしれない」	7/12(土)～9/7(日)	企画展示室	55,702
企画展 「かく、えがく。ー菅江真澄遺墨資料展ー」	9/27(土)～11/16(日)	企画展示室	5,588
企画展 「秋田県博50年のあゆみ」	1/10(土)～4/5(日)	企画展示室	7,849
小計			79,579

菅江真澄資料センター 企画コーナー展			
①真澄Q(クイズ) 雄勝郡編	4/19(土)～6/8(日)	菅江真澄資料センター	—
②目潟巡る真澄ー男鹿半島の三つの目潟ー	7/5(土)～8/24(日)		
③真澄Q(クイズ) 平鹿郡編	9/6(土)～10/26(日)		
④真澄の歩いた道《ひなの遊び》・《氷魚の村君》	11/1(土)～1/11(日)		
⑤真澄Q(クイズ) 仙北郡編	1/17(土)～3/8(日)		
⑥真澄白語り	3/14(土)～5/10(日)		

秋田の先覚記念室 企画コーナー展			
秋田の酒と人	10/8(水)～12/7(日)	秋田の先覚記念室	—

講演会			
秋田の先覚記念室講演会	10/26(日)	講堂	38
「真澄に学ぶ教室」講話会	11/9(日)	講堂	55
小計			93

特別展・企画展関連イベント			
企画展「昭和のアキタ」関連イベント 「『昭和を奏でる』博物館にチンドン屋がやってくる！」	4/29(土)	2Fロビー	132
小計			132

生涯学習 II 令和7年度の歩み

事業名	期日(期間)	場所	参加者数
博物館教室			
化石と地層の観察会	5/18(日)・5/25(日) ※全2回	男鹿市安田海岸 実験教室	40
箸をつくる	5/23(金)～12/4(木) ※全2回	実験教室	30
「真澄に学ぶ教室」講読会 ー県外の日記を読むー	5/24(土)～3/15(日) ※全20回	学習室	220
綿を紡ぐ	6/4(水)～3/4(水) ※全8回	実験教室 県立大学・公立美術大学	99
簡単!葉っぱの標本づくり	6/15(日)	実験教室ほか	7
からむしを績む	6/19(木)～12/25(木) ※全3回	実験教室	10
秋田の絞り染め(藍染)	7/5(土)～10/13(月) ※全4回	実験教室ほか	103
木工芸 木のオブジェづくり ランドスケープスカルプチャー	7/6(日)	わくわくたんけん室	12
貝輪をつくる	7/20(日)	実験教室	15
初級者向け 秋田の中世史教室	7/20(日)・8/10(日) ※全2回	学習室	24
初級編 秋田の縄文を学ぶ ～レプリカ・レリーフを作りながら	7/26(土)	実験教室	9
昆虫教室 ー採集と標本づくりー	7/27(日)・8/17(日) ※全2回	小泉潟公園 実験教室	41
初級編 縄文のくらし(衣食) ～勾玉づくり・弓矢と火起こし体験を通して	8/3(日)	実験教室ほか	16
My Jomon Cup	9/7(日)・9/14(日) ・10/5(日) ※全3回	実験教室ほか	29
絵本制作「博物館歳時記 秋の章」	9/7(日)・10/5(日) ・11/9(日) ※全3回	わくわくたんけん室	31
三浦館と旧奈良家住宅の見学会	9/26(金)	分館旧奈良家住宅 三浦館	0
60年前の秋田 ーモノや写真で思い出を語り合う地域回想法ー	10/4(土)・11/22(土)	学習室	10
初めての古文書解読	10/5(日)～11/9(日) ※全6回	学習室	39
久保田城「絵図歩き」	10/18(土)	千秋公園	15
「真澄に学ぶ出張教室」 ー菅江真澄入門ー	10/19(日)	横手市立市横手図書館	33
秋田の先覚を知る	11/8(土)	学習室 秋田の先覚記念室	0
ゼロからはじめるワラ仕事	11/12(水)・11/19(水) ・11/26(水) ※全3回	学習室	29
木工芸 Christmas Ornament	12/7(日)	わくわくたんけん室	11
鉱物標本の製作(入門編)	1/18(日)	実験教室	7
鉱物標本の製作(応用編)	1/25(日)	実験教室	5
こだしを編む	3/10(火)～3/17(火) ※全2回	実験教室	19
民俗学入門講座	3/15(日)・3/22(日)	学習室	18
小計			872

生涯学習 II 令和7年度の歩み

事業名	期日(期間)	場所	参加者数
わくわくたんけん室イベント			
和紙に染めるたたみぞめ	5/4(日)、8/9(土)、 12/27(土)	わくわくたんけん室	84
モザイクウッドによる「鯉のぼりのオブジェ」	5/5(月)	わくわくたんけん室	11
刺し子のコースター作り	5/24(土)	わくわくたんけん室	10
古銭のレプリカづくり	6/8(日)	わくわくたんけん室	4
昆虫スケッチ	7/5(土)	わくわくたんけん室	4
樺細工のストラップづくり	7/21(月)	わくわくたんけん室	22
化石のレプリカづくり	7/27(日)	わくわくたんけん室	10
秋田の羊で「ヒツジ」をつくろう	8/2(土)	わくわくたんけん室	8
木地山こけしの絵付け体験	8/11(月)	わくわくたんけん室	21
昆虫スケッチ教室 初級編	8/17(日)	わくわくたんけん室	24
土偶のレリーフ作り	8/23(土)	わくわくたんけん室	5
落葉文様のハンカチ	9/14(日)	わくわくたんけん室	20
木のビーズを編み込んだブレスレットづくり	10/19(日)	わくわくたんけん室	6
樹皮で作るストラップ	11/8(土)	わくわくたんけん室	7
動物の足跡レプリカ作り	11/15(土)	わくわくたんけん室	7
てんこく	11/23(日)	わくわくたんけん室	6
まつぼっくりで作るミニクリスマスツリー	12/14(日)	わくわくたんけん室	14
アイロンビーズ(桜、昭和のモノ、カーネーション、父への贈り物、織り姫と彦星、竿燈、稲穂、ハロウィンのかぼちゃ、秋田犬、真澄、クリスマスオーナメント、干支(午)、鬼、おひなさま)	4/19(土)、4/20(日) 4/27(日)、5/3(土) 5/6(火)、5/10(土) 5/11(日)、6/1(日) 6/14(土)6/15(日) 7/5(土)、7/6(日) 8/3(日)、8/10(日) 9/20(土)、9/21(日) 9/23(火) 10/12(日)10/25(土) 10/26(日) 11/1(土)、11/2(日) 11/9(日)、11/16(日) 12/20(土)、12/21(日) 1/4(日)、1/6(火) 1/31(土)、2/1(日) 2/28(土)、3/1(日)	わくわくたんけん室	369
初心者も楽しめる飾り結び	1/10(土)	わくわくたんけん室	9
干支のワラウマづくり	1/11(日)	わくわくたんけん室	13
鉾物くらべにちょうせん	3/7(日)	わくわくたんけん室	4
和綴じで綴るメモ帳	3/20(金)	わくわくたんけん室	5
楽しい手織りストラップを作ろう ※アイリスの会主催	3/21(土)	わくわくたんけん室	5
裂織体験 ※協力アイリスの会	4月から11月の毎月末土曜日	わくわくたんけん室	44
おはなし会 ※協力アイリスの会	毎月末日曜日	わくわくたんけん室	人数カウントなし
小計			712

生涯学習 II 令和7年度の歩み

事業名	期日(期間)	場所	参加者数
館内イベント			
「軒の山吹」再現	4/26(土)～30(水)	分館旧奈良家住宅	149
開館50周年記念講演会	9/28(日)	1F講堂	70
ミュージアムコンサート	3/20(金・祝)	2Fロビー	182
小計			401

ミュージアムトーク			
みるかねっとギャラリートーク (企画展「昭和のアキタ」)	5/18(日)	企画展示室	24
企画展「かく、えがく。」展示解説会	9/27(土)	企画展示室	8
企画展「かく、えがく。」展示解説会	10/26(日)	企画展示室	14
企画展「かく、えがく。」展示解説会	11/16(日)	企画展示室	10
小計			56

あきた県庁出前講座			
秋田の暮らし・行事 ※八橋ひまわり女性・学習会	5/8(木)	八橋コミュニティセンター	17
秋田のわざ ※秋田おもと高齢者大学学習会	9/16(火)	秋田市センタース洋室4	71
秋田の鉱山 ※大仙市立神岡中央公民館・おもしろ講座	10/15(水)	かみおか嶽雄館	38
秋田のわざ ※藤里町教育委員会・令和7年度ふじこま大学 教養講座	10/15(水)	藤里町三世代交流館	10
博物館資料から考える秋田の原始・古代 ※中通マンション住民交流会	10/17(金)	特別養護老人ホーム中通 アネックス	12
秋田の暮らし・行事 ※秋田市飯島老人いこいの家・自主事業	10/28(火)	秋田市飯島老人いこいの 家	15
秋田の暮らし・行事 ※八橋女性学級・学習会	11/4(火)	秋田市センタース	25
秋田のわざ ※泉地区高齢者学級学習会	12/9(火)	泉地区コミュニティセン ター	26
秋田の暮らし・行事 ※川尻地区高齢者学級学習会	2/18(水)	川尻地区コミュニティセ ンター	21
小計			235

生涯学習 II 令和7年度の歩み

事業名	期日(期間)	場所	参加者数
出張講座			
秋田の歴史について ※秋田を知る	4/15(火)	秋田市医師会立秋田看護学校	34
秋田の食文化について ※秋田を知る	4/17(木)	秋田市医師会立秋田看護学校	34
秋田の先人について ※秋田を知る	4/22(火)	秋田市医師会立秋田看護学校	33
秋田の自然環境について ※秋田を知る	4/24(木)	秋田市医師会立秋田看護学校	34
菅江真澄関係 ※男鹿市菅江真澄研究会・講演会	5/20(火)	男鹿市民文化会館	40
菅江真澄の秋田旅-V- ※旭水会男鹿支部・菅江真澄を学ぶ研修会	6/7(土)	男鹿市民文化会館	16
「サイエンスフェスティバルI」での体験 ブース開設 ※自然科学学習館	7/13(日)	秋田拠点センターアルヴェ	51
「まるごと体験!あきたのジオパーク」への 出展 ※秋田県ジオパーク連絡協議会	7/31(木)	秋田拠点センターアルヴェ	72
おもちゃアテンダント養成講座 ※由利本荘木育推進協会	9/7(日)	鳥海山 木のおもちゃ館	6
「きらめきdeサイエンス」での体験ブース開設 ※自然科学学習館	10/12(日)	秋田拠点センターアルヴェ	80
菅江真澄遺墨資料について ※菅江真澄研究会・学習会	12/2(火)	あきた文学資料館	14
樹皮で編むストラップ ※大館おしゃべりの会・学習会	12/11(木)	小釈迦内会館	15
古文書解読方法 ※にかほ市象潟郷土資料館連続講座	3/2(月)	象潟郷土資料館	22
古文書解読方法 ※にかほ市象潟郷土資料館連続講座	3/4(水)	象潟郷土資料館	22
古文書解読方法 ※にかほ市象潟郷土資料館連続講座	3/7(土)	象潟郷土資料館	22
ギャラリートーク「あきたを変えた女性たち」 ※秋田県中央男女共同参画センター主催企画 コーナー展「過去と今をつなぐジェンダーの課題-あきたを変えた女性たちから考える-」関連事業	3/7(土)	アトリオンビル6F 秋田県中央男女共同参画センター	13
小計			508

出前授業				
出前授業「石川理紀之助」	7/11(金)	天王みどり 学園	特別支援学校 中学部1~ 2年	14
出前授業「大地のつくりと変化」	9/9(火)	土崎南	小学校6年	40
出前授業「昔の道具(糸車)」	9/30(火)	日新	小学校1年	74
出前授業「昔の道具(糸車)」	10/21(火)	日新	小学校1年	35
出前授業「大地のつくりと変化」	11/14(金)	浜口	小学校6年	15
出前授業「博物館の業務の実際と展示内容」	11/21(金)	天王南	中学校2年	93
出前授業「昔の道具」	2/10(火)	飯島南	小学校3年	57
出前授業「昔の道具」	1/30(木)	飯田川	小学校3年	21
小計				349

(11) 秋田県立農業科学館

事業名	期日(期間)	場所	参加者数
特別展			
バラフェスタ	6/7(土)～6/22(日)	バラ園	20,716
グリクラパーク	6/7日(土)～6/22(日)の各土日	農業科学館	14,211
オータムフラワーフェスタ	9/20(土)～10/26(日)	農業科学館	11,311
土器に生ける秋の草花展	10/4(土)～10/13(月)	ホワイエ	2,623
洋ランフェスタ「春を迎える」	1/10(土)～3/1(日)	熱帯温室	2,712
※バラフェスタ参加者数はグリクラパーク参加者数を含む			小計
			37,362

特設展示			
加賀谷政雄写真展	4/1(火)～3/31(火)	展示通路	38,938
「あきた伝統野菜」紹介展	2024/11/22(金)～5/11(日)	ホワイエ	3,727
わんわんパトロール隊隊員紹介展	5/24(土)～9/15(日)	ホワイエ	16,731
ハロウィンレストラン2025	10/4(土)～10/26(日)	やすらぎホール	6,261
ミュージアム連携出張展「昔のくらしと道具」	10/10(金)～10/30(木)	南部シルバーエリア	1,067
みどり戦略『ころころまる』を紹介～東北農政局秋田県拠点	11/8(土)～12/21(日)	ホワイエ	2,087
横手盆地の発酵文化展	2026/1/10(土)～5/10(日)	ホワイエ	5,149
オオシマザクラ大釜展示	3/10(火)～3/31(火)	エントランスプラザ	2,195

公募企画展			
特選シラネアオイと山野草展	4/19(土)～4/20(日)	展示通路	513
日本の蘭エビネと日本桜草展	4/26(土)～4/27(日)	多目的ホール	459
山野草展	5/10(土)～5/11(日)	多目的ホール	149
あつもりそうと山野草展	5/17(土)～5/18(日)	展示通路	386
さつき盆栽花季展示会	5/30(金)～6/1(日)	展示通路	346
花季さつき愛好会展示会	6/7(土)～6/8(日)	展示通路	1,297
秋田犬写真展	9/20(土)～10/26(日)	展示通路	8,529
おしば美術「色紙額絵」展	9/24(水)～9/30(火)	ホワイエ	1,223
臯月盆栽秋季展	10/17(金)～10/19(日)	展示通路・ホワイエ	1,207
春蘭柄物展	10/25(土)～10/26(日)	多目的ホール	571
大仙市菊花同好会菊花展	10/28(火)～11/8(土)	展示通路	1,271
西仙北ちぎり絵サークル展	11/8(土)～11/19(水)	展示通路	618
春蘭花物展	3/14(土)～3/15(日)	多目的ホール	393
秋田臯月会冬期講習会	3/14(土)～3/15(日)	やすらぎホール	40
早春の雪割草展	3/28(土)～3/29(日)	展示通路	982
小計			17,984

県内研究機関紹介展			
総合食品研究センター	4/10(木)～5/18(日)	第二展示室	4,065
畜産試験場	5/22(木)～7/6(日)		12,861
秋田県立大学	7/10(木)～8/24(日)		2,537
水産振興センター	8/28(木)～10/5(日)		4,396
果樹試験場	10/9(木)～11/30(日)		7,555
農業試験場	12/4(木)～1/25(日)		1,909
林業研究研修センター	1/29(木)～3/22(日)		3,378
小計			36,701

サン・アグリゼミナール			
自然・食コース 「ノルディックウォーキング①」	4/26(土)	散策路他	16
キッズコース 「花を育てよう」	5/3(土)	エントランスプラザ	28
園芸コース 「ガーデニング①」	5/10(土)	エントランスプラザ	24
園芸コース 「ガーデニング②」	5/31(土)	エントランスプラザ	20
園芸コース 「フラワーアレンジメント①」	6/28(土)	やすらぎホール	16
キッズコース 「こけ玉作り」	7/27(土)	エントランスプラザ	19
キッズコース 「ジャム作り①」	8/2(土)	やすらぎホール	25
自然・食コース 「簡単手作りパン」	9/27(土)	やすらぎホール	21
自然・食コース 「ノルディックウォーキング②」	10/11(土)	散策路他	12
園芸コース 「ガーデニング③」	10/18(土)	エントランスプラザ	24
キッズコース 「収穫体験」	10/25(土)	果樹園	116
園芸コース 「フラワーアレンジメント②」	10/26(日)	やすらぎホール	28
自然・食コース 「干し柿作り」	11/8(土)	やすらぎホール	12
キッズコース 「ジャム作り②」	11/15(土)	やすらぎホール	19
自然・食コース 「かざり炭作り」	11/22(土)	エントランスプラザ	8
キッズコース 「クリスマスリース作り」	12/6(土)	やすらぎホール	24
園芸コース 「フラワーアレンジメント③」	12/20(土)	多目的ホール	21
キッズコース 「木の実で工作」	1/10(土)	多目的ホール	15
小計			448

食・農体験			
しおり作り	4/4 (金)	多目的ホール	10
しおり作り	5/9 (金)	秋田市南部市民サービスセンター	24
寄せ植え	5/13 (火)	横手市いきいきサロン	10
寄せ植え	5/14 (水)	横手本町いきいきサロン	9
寄せ植え	5/31 (土)	強首公民館	25
寄せ植え	6/5 (木)	大綱交流館	30
寄せ植え	6/11 (水)	南外コミュニティセンター	15
寄せ植え	6/12 (木)	沼館地区交流センター	20
寄せ植え	6/19 (木)	エントランスプラザ	15
寄せ植え	6/24 (火)	エントランスプラザ	14
寄せ植え	6/26 (木)	エントランスプラザ	17
木の実工作	7/29 (火)	秋田市キッズオアシス	30
大仙市「ふるさと農業体験DAY」	8/5 (火)	農業科学館	24
寄せ植え	9/30 (火)	横手中央公民館	14
寄せ植え	11/7 (金)	エントランスプラザ	25
木の実工作	1/6 (火)	角館児童館	85
小計			367

県立大学連携講座			
初めてのダリア栽培①	5/24 (土)	花壇広場・ホワイエ	12
初めてのダリア栽培②	11/1 (土)	花壇広場・ホワイエ	9
小計			21

その他 イベント			
ウォークラリー GW	4/26 (土)～5/6 (火)	農業科学館	112
大曲高校書道パフォーマンス	6/7 (土)	多目的ホール	176
埋蔵文化財センター「弓矢体験」	6/8 (日)	やすらぎひろば	82
牛乳普及協会「牛乳試飲・ウィンドベルづくり」	6/7 (土)～6/8 (日)	やすらぎホール	2,140
わんわんパトロール隊出動式	6/14 (土)	エントランスプラザ	150
初めての方のためのバラ栽培講座	6/15 (日)	多目的ホール	41
大曲農業高校郷土芸能部発表	6/21 (土)	多目的ホール	70
ウォークラリー バラフェスタ	6/7日(土)～6/22(日)の各土日	農業科学館	36
グリクラパークお買い物スタンプラリー	6/7日(土)～6/22(日)の各土日	農業科学館	306
大仙民話の会「秋田弁の昔っこ」	7/6 (日)	映像ホール	130
ウォークラリー 夏休み	7/19 (土)～8/24 (日)	農業科学館	83
サイエンスウィーク	8/5 (火)～8/10 (日)	多目的ホール	675
大曲高校書道パフォーマンス	9/20 (土)	多目的ホール	65
わんわんパトロール隊秋の出動式	9/20 (土)	農業科学館	50

その他 イベント			
大仙民話の会「大仙昔っこの集い」	9/28 (日)	映像ホール	80
ウォークラリー 秋	9/20 (土) ~10/26 (日)	農業科学館	81
大農ショップ	10/4 (土)	エントランスプラザ	155
秋田犬ふれあい会	10/5 (日)	エントランスプラザ	364
大曲支援学校作業製品販売会	10/23 (木)	ホワイエ	90
ミュージアム連携出張展ワークショップ	10/23 (木)	南部シルバーエリア	20
大曲農業高校郷土芸能部発表	10/25 (土)	エントランスプラザ	83
埋蔵文化財センター「弓矢体験」	10/25 (土)	やすらぎひろば	63
ウォークラリー 冬	1/10 (土) ~3/1 (日)	農業科学館	27
小計			5,079

大曲農業高校との連携			
3年農業実習 (ダリア球根の分球)	5/22 (木)	農業科学館	20
郷土芸能部発表	6/21 (土)、10/25 (土)	多目的ホール	10
2年インターンシップ	7/8 (火) ~7/10 (木)	エントランスプラザ	12
ナビゲーター実習	7/30 (水) ~8/1 (金)	農業科学館	15
家庭部伝統野菜紹介 (大仙市「ふるさと農業体験DAY」)	8/5 (火)	やすらぎホール	24
2年生(家庭部、ヒューマンサービス コース) みんなのMuseumプロジェクト共 同学習・収穫体験	9/10 (水)、11/13 (木)	農業科学館	17
大農ショップ	10/4 (土)	エントランスプラザ	5
1年農業実習 (ダリア球根の冬越し準 備)	10/29 (水)	エントランスプラザ	30
1年生ナビゲーター養成研修講座	10/28 (火) ~10/31 (金)	映像ホール	168
1年生ナビゲーター検定	11/12(水)、12/11 (木)	大曲農業高校	193
2年農業実習 (果樹収穫)	11/7 (金)	果樹園	35
1・3年豆腐づくり講習会	12/9 (火)	大曲農業高校・太 田分校	13
1・2・3年農業実習「水田農学とサキ ホコレ」講演会	12/15 (月)	大曲農業高校	209
2年農業実習 (林業製作ベンチ寄贈)	1/20 (火)	農業科学館	9
1年「農業と環境」における豆腐作り講 習会	2/5 (木)、6 (金)、12 (木)、13 (金)、18 (水)	大曲農業高校	164
小計			924

(12) 秋田県自然体験活動センター（あきた白神体験センター）

事業名	期日(期間)	場所	参加者数
春の里山散策	4/20(日)	あきた白神体験センター 御所の台周辺	24
親子で体験隊①「留山散策」	5/18(日)	あきた白神体験センター 留山	18
あきた白神わんぱく夏塾	8/1(金)～2(土)	あきた白神体験センター 留山・中浜海岸	19
冒険クラブ①「シーカヤックで海へ出よう」	8/16(土)	中浜海岸	18
親子で体験隊②「そば打ち・カヤック体験」	9/14(日)	あきた白神体験センター そば打ち体験館・岩館海岸	中止
体験センターフェスティバル	10/13(月)	あきた白神体験センター 滝の間海岸	48
秋の里山散策	10/26(日)	御所の台里山	中止
秋の味覚を楽しもう	11/15(土)	あきた白神体験センター	中止
健康アップ講座①「ニュースポーツ」	12/7(日)	あきた白神体験センター	5
健康アップ講座②「パンチでエクササイズ」	12/14(日)	あきた白神体験センター	19
あきた白神わんぱく冬塾	1/8(木)～9(金)	あきた白神体験センター 御所の台里山	19
雪遊び&お菓子作り①	1/18(日)	あきた白神体験センター	9
冒険クラブ②「冬の里山トレッキング」	2/1(日)	あきた白神体験センター 御所の台里山	中止
雪遊び&お菓子作り②	2/15(日)	あきた白神体験センター	17
謎解き&棒パン作り	3/1(日)	あきた白神体験センター	27
放課後チャレンジ教室	11/17(月)～3/4(水)	あきた白神体験センター	392
春のスポーツ体験	3/19(木)～20(金) 3/23(月)～24(火)	あきた白神体験センター	25
計			640

3 令和7年度 生涯学習・社会教育関係刊行物

(1) 生涯学習課

	刊行物名	規格	発行月	頁数	発行部数	主な配布先
1	令和7年度 秋田県の生涯学習・文化財保護 －施策の概要－	A4判	4月	196	50	関係職員・各機関
2	令和7年度版 セカンドスクールの利用の 手引き	A4判	4月	19	Web版のみ	県内各市町村、学校ほか
3	令和7年度版 あきた県庁出前講座メニュー	A4判	4月	29	Web版のみ	県内各市町村、学校ほか
4	ビブリオバトルリーフレット	A4判	2月	4	2,000	県内市町村、学校他

(2) 秋田県立図書館・秋田県立図書館あきた文学資料館

	刊行物名	規格	発行月	頁数	発行部数	主な配布先
1	令和7年度 秋田県立図書館要覧	A4判	6月	60	110	県内教育機関、市町村立図書館等
2	秋田県立図書館だより	A4判	10月 3月	4	各600	来館者、県内教育機関、市町村立図書館等
3	あきた文学資料館だより	A4判	7月 1月	4	各500	来館者、県内教育機関、市町村立図書館等

(3) 秋田県青少年交流センター

	刊行物名	規格	発行月	頁数	発行部数	主な配布先
1	要覧	A4判	5月	12	400	県教育庁、市町村、県内中学・高校・特支・大学等

(4) 秋田県生涯学習センター

	刊行物名	規格	発行月	頁数	発行部数	主な配布先
1	要覧	A4判	6月	8	350	国・県外生涯学習関係機関、県教育庁・知事部局各課室
2	令和7年度調査研究事業 「障害のあるなしにかかわらず みんなで学べる場をつ くってみたら 笑顔がつなが り広がった」 実践紹介リーフレット	A4判	3月	4	5,000	市町村教育委員会、県教育庁各課・教育機関、各学校、障害福祉関係団体・施設等、他
3	生涯学習センターだより (8、10、1月号)	A4判	4月～ 3月	2	3,500	市町村教育委員会、県教育庁各課・室、公民館等
4	あきたスマートカレッジ 学習案内	A4判	3月	8	8,000	県教育庁各課室、市町村教育委員会、公民館等、民間施設

(5) 秋田県立大館少年自然の家

	刊行物名	規格	発行月	頁数	発行部数	主な配布先
1	要覧	A4判	7月	4	100	教育委員会、関係機関等

(6) 秋田県立保呂羽山少年自然の家

	刊行物名	規格	発行月	頁数	発行部数	主な配布先
1	要覧	A3判 三つ折り	4月	6	100	教育委員会、関係機関等

(7) 秋田県立岩城少年自然の家

	刊行物名	規格	発行月	頁数	発行部数	主な配布先
1	要覧	A4判	4月	4	100	教育委員会、関係機関等

(8) 秋田県立美術館

	刊行物名	規格	発行月	頁数	発行部数	主な配布先
1	秋田市立千秋美術館合同季刊誌「artline」	A3判 四つ折り	3月 7月 10月	2	各10,000	一般来館者、関係機関等
2	2026年度 年間スケジュール	A4判	3月	2	10,000	一般来館者、関係機関等

(9) 秋田県立近代美術館

	刊行物名	規格	発行月	頁数	発行部数	主な配布先
1	2024年度 秋田県立近代美術館年報	A4判	6月	64	—	Web配信
2	近代美術館ニュース 「ARK」No.90	A3判 二つ折り	9月	6	—	Web配信
3	近代美術館ニュース 「ARK」No.91	A3判 二つ折り	3月	4	—	Web配信
4	2026年度 年間スケジュール	A4判	3月	2	60,000	一般来館者・横手市全戸配布等
5	秋田美術 No.61・62号	A4判	3月	—	—	Web配信

(10) 秋田県立博物館

	刊行物名	規格	発行月	頁数	発行部数	主な配布先
1	秋田県立博物館 年報 令和7年度	A4判	7月	47	800	県内外研究機関、図書館、博物館、学校、公民館、教育関係機関
2	博物館ニュース No.181、182	A4判	11月 3月	8	各2,300	県内外研究機関、図書館、博物館、学校、公民館、教育関係機関
3	秋田県立博物館 研究報告 第51号	A4判	3月	71	500	県内外研究機関、図書館、博物館、学校、公民館、教育関係機関
4	広報紙「真澄」 No.43	A4判	3月	8	1,000	県内研究機関、博物館、教育関係機関
5	「真澄研究」第30号	A5判	3月	106	400	県内図書館

(11) 秋田県立農業科学館

	刊行物名	規格	発行月	頁数	発行部数	主な配布先
1	農業科学館だより36号	A4判	3月	4	600	県内市町村、小中・高校・特支・幼保園、教育機関等
2	要覧	A4判	3月	8	2,000	県内市町村、小中・高校・特支・幼保園、教育機関等

III

資 料

1 生涯学習・社会教育委員

(1) 秋田県生涯学習審議会委員

No.	氏名	役職等	No.	氏名	役職等
1	加藤 寿一	秋田県PTA連合会顧問 県社会教育委員連絡協議会長	9	及川 真一	日本赤十字東北看護大学 介護福祉短期大学部 講師
2	佐々木里保	男鹿市地域おこし協力隊	10	木村実樹夫	秋田県立仁賀保高等学校 校長
3	嶋田 昌歌	大館市教育委員会 生涯学習課生涯学習係長	11	後藤 孝	湯沢市家庭教委支援チーム 「和輪人」代表
4	鈴木 洋一	八峰町教育委員会教育長	12	小林 光代	鹿角市立花輪図書館長
5	高橋 文子	湯沢市地域学校協働本部 皆瀬地域学校協働活動推進員	13	須田 広悦	社会福祉法人秋田県社会福祉 協議会 常務理事
6	本田 正博	NPO法人ファザーリング ジャパン東北 代表理事	14	平川 真実	合同会社トゥルース 代表社員
7	山口 香苗	秋田大学教育文化学部 講師	15	安田 佳恵	秋田大学教育文化学部 3年生：公募委員
8	横井 朗	横手市まちづくり推進部次長 兼 大森地域局長			

任期 令和7年7月16日～令和9年7月15日（役職は任命時のもの）

※平成30年度から社会教育委員が生涯学習審議会委員を兼任しており、会議は必要に応じて開催

(2) 秋田県社会教育委員

No.	氏名	役職等	No.	氏名	役職等
1	加藤 寿一	秋田県PTA連合会顧問 県社会教育委員連絡協議会長	9	及川 真一	日本赤十字東北看護大学 介護福祉短期大学部 講師
2	佐々木里保	男鹿市地域おこし協力隊	10	木村実樹夫	秋田県立仁賀保高等学校 校長
3	嶋田 昌歌	大館市教育委員会 生涯学習課生涯学習係長	11	後藤 孝	湯沢市家庭教委支援チーム 「和輪人」代表
4	鈴木 洋一	八峰町教育委員会教育長	12	小林 光代	鹿角市立花輪図書館長
5	高橋 文子	湯沢市地域学校協働本部 皆瀬地域学校協働活動推進員	13	須田 広悦	社会福祉法人秋田県社会福祉 協議会 常務理事
6	本田 正博	NPO法人ファザーリング ジャパン東北 代表理事	14	平川 真実	合同会社トゥルース 代表社員
7	山口 香苗	秋田大学教育文化学部 講師	15	安田 佳恵	秋田大学教育文化学部 3年生：公募委員
8	横井 朗	横手市まちづくり推進部次長 兼 大森地域局長			

任期 令和7年7月16日～令和9年7月15日（役職は任命時のもの）

※平成30年9月1日から社会教育委員が生涯学習審議会委員を兼ねる

提言

平成19年度・20年度
平成21年度・22年度
平成23年度・24年度
平成25年度・26年度
平成27年度・28年度
平成29年度・30年度
令和元年度・2年度
令和3年度・4年度
令和5年度・6年度

「地域における世代間交流活動の推進方策について」（提言）
「個人の要望と社会の要請にこたえる社会教育の在り方について」（提言）
「体験活動を重視した青少年教育の在り方について」（提言）
「情報化・国際化に対応した家庭教育支援の充実方策について」（提言）
「本県におけるこれからの社会教育行政の在り方について」（提言）
「学校・家庭・地域の連携・協働における課題と展望について」（提言）
「多様な主体との連携による地域づくりの推進について」（提言）
「時代の変化に対応する『人づくり』『つながりづくり』」（提言）
「地域コミュニティを活性化させる社会教育の在り方
～人づくり・つながりづくり～」（提言）

(3) 秋田県立図書館協議会委員

No.	氏名	役職等	No.	氏名	役職等
1	伊藤ひろみ	大仙市教育委員会事務局次長兼総合図書館長/大仙市立大曲図書館長	8	三戸 忠洋	秋田魁新報社文化部長
2	小野 裕奈	秋田公立美術大学生	9	霜鳥 秋則	公益財団日本民謡協会理事長
3	利部 久孝	秋田市立港北小学校長	10	高橋 秀晴	秋田県立大学副学長
4	川越よし子	秋田県子ども読書支援センター支援員	11	平川 研	秋田県立能代高等学校長
5	菊地 真理	秋田県立聴覚支援学校長	12	藤澤 昌	NPO法人みさぽーと理事長
6	九嶋 洋子	社会福祉法人轟婦人福祉会轟保育園長	13	武藤 奈津希	秋田県立秋田北高等学校学校司書
7	後藤 日菜乃	秋田大学生	14	村山 喜宏	秋田県立図書館ボランティア

任期 令和7年11月9日～令和9年11月8日（役職は任命時のもの）

令和7年度協議事項 ・秋田県立図書館への要望・提言等について

(4) 秋田県立博物館協議会委員

No.	氏名	役職等	No.	氏名	役職等
1	加藤 光誠	公募委員	8	仲山 智	秋田県立秋田西高等学校長
2	柴田 睦子	博物館ボランティアアイリスの会副会長	9	高階 史章	秋田県立大学准教授
3	木村 美穂	横手城南高、横手北小PTA会長	10	本田 由香	秋田県手をつなぐ育成会理事
4	佐々木 真	日本放送協会秋田放送局副局長	11	三浦美貴子	秋田市立金足西小学校長
5	佐々木美香	(前)秋田市地域おこし協力隊	12	三河 直樹	東日本旅客鉄道株式会社秋田支社地域共創部地域連携ユニットマネージャー
6	佐藤 操	南秋田郡連合婦人会会長	13	三戸 忠洋	秋田魁新報社文化部長
7	高島 由美	(株)プレステージ・インターナショナル担当部長			

任期 令和7年7月9日～令和9年7月8日（役職は任命時のもの）

令和7年度協議事項 ・開館50周年後の博物館のあり方 ・賑わいの創出のためにできることは何か

(5) 秋田県立近代美術館協議会委員

No.	氏名	役職等	No.	氏名	役職等
1	打川 敦	横手市観光推進機構理事長	6	黒木 健	東北芸術工科大学非常勤講師
2	佐藤 直志	横手市教育委員会生涯学習課長	7	齊藤 千秋	秋田ふるさと村総務部長
3	阿部 順一	日本放送協会秋田放送局長	8	佐々木美香	SCENT OF BERUTY
4	岩野 玲子	横手市立横手南小学校長	9	三戸 忠洋	秋田魁新報社文化部長
5	大須賀 勉	大須賀絵画教室代表	10	鈴木 竜典	R-room鈴木竜典写真室代表

任期 令和6年6月10日～令和8年6月9日（役職は任命時のもの）

令和7年度協議事項 ・令和6年度事業実績、令和7年度事業計画、令和8年度事業計画案について

(6) 秋田県生涯学習センター運営委員会委員

No.	氏名	役職等	No.	氏名	役職等
1	若松 亜紀	秋田県児童会館 館長	5	森田千枝子	秋田県生涯学習奨励員協議会 会長
2	平元美沙緒	秋田グラフィック・ レコーダーズ 共同代表	6	山口 香苗	秋田大学教育文化学部学校教育 課程 こども発達・特別支 援講座 講師
3	佐藤 有加	センター利用者代表 カレッジ受講者代表	7	飯塚 雅子	秋田ケーブルテレビ 常務取 締役
4	村上 範子	大仙市教育委員会事務局 生涯学習課 主幹	8	相澤 信清	公募委員

任期 令和6年4月1日～令和8年3月31日（役職は任命時のもの）

(7) 秋田県立大館少年自然の家協働会議委員

No.	氏名	役職等	No.	氏名	役職等
1	長岐 公二	大館市教育委員会教育長	6	田中 清美	大館市子ども会育成連合会長
2	渡辺 俊春	長木小学校長	7	安部 芳範	大館市スポーツ少年団 事務局長
3	菊池 綾子	東館保育園長	8	鳥潟美奈子	大館市放課後子ども教室 コーディネーター
4	福原 良英	大館八幡神社宮司	9	大野美佐子	わんパーク大館協働隊員
5	青柳 正隆	大館少年自然の家後援会長	10	桑山麻衣子	わんパーク大館協働隊員

任期 令和8年4月1日～令和10年3月31日（役職は任命時のもの）

(8) 秋田県立保呂羽山少年自然の家協働会議委員

No.	氏名	役職等	No.	氏名	役職等
1	高橋 博秋	南教育事務所主任社会教育主 事（兼）チームリーダー	6	渡部 卓	NPO法人大森スポーツ クラブさくら理事長
2	小野 詠子	羽後町立高瀬小学校長	7	武市 徹也	横手星の会会長
3	高倉 正人	県南社会教育主事協議会長	8	高橋 大成	ほろっとキッズ会長
4	阿部美紀子	ほろわ地区交流センター センター長	9	佐藤 友治	公募委員
5	加藤 敦美	醍醐保育園長			

任期 令和7年4月1日～令和9年3月31日（役職は任命時のもの）

(9) 秋田県立岩城少年自然の家協働会議委員

No.	氏名	役職等	No.	氏名	役職等
1	佐藤 錠司	由利本荘市教育委員会生涯学 習課長	6	菅原 雅文	かんば認定こども園長
2	相澤 一浩	秋田魁新報社本荘支局長	7	阿部 裕子	秋田県立ゆり支援学校長
3	野尻 聡	ANHソリューションズ (株) 支配人	8	三戸 智佳	潟上市立迫分小学校長
4	齋藤 隆一	岩城赤平地区自治会長	9	山本 正樹	鳥海山・飛鳥ジオパーク推進 協議会事務局長
5	三浦 雄司	由利本荘市PTA事務局長 (新山小学校教頭)			

任期 令和7年4月1日～令和9年3月31日（役職は任命時のもの）

(10) 秋田県立美術館運営協議会委員

No.	氏名	役職等	No.	氏名	役職等
1	菅野 薫	聖霊女子短期大学 講師	5	加藤 明見	公募委員
2	込山 敦司	秋田県立大学 准教授	6	内田 鉄嗣	秋田県教育庁生涯学習課長
3	伊藤 祐彩	秋田県工芸家協会会員	7	渋谷 重弘	公益財団法人平野政吉美術財団業務執行理事 秋田県立美術館長
4	加藤 貞子	新制作協会絵画部会員			

任期 令和7年4月1日～令和9年3月31日（役職は任命時のもの）

(11) 秋田県立農業科学館運営協議会委員

No.	氏名	役職等	No.	氏名	役職等
1	高橋 秀樹	大仙市立内小友小学校長	5	佐々木泰宏	大仙市教育委員会 事務局長
2	高橋 司	秋田県立大曲農業高等学校長	6	高橋 朝子	大曲保育会大曲駅前こども園 園長
3	佐藤 啓子	J A秋田おばこ女性部部长	7	頼 泰樹	秋田県立大学 生物生産科学科 准教授
4	奈良 克久	NPO法人障がい者自立支援生活セ ンター「ほっと大仙」理事長			

任期 令和8年4月1日～令和10年3月31日（役職は任命時のもの）

2 生涯学習・社会教育関連施設

(1) 市町村教育委員会生涯学習・社会教育主管課 (令和8年4月1日現在)

※教育委員会事務局と生涯学習・社会教育主管課の住所・電話番号等が違う場合は、併記

No.	市町村名	主管課名	郵便番号	所在地	電話	F A X
1	秋田市	生涯学習室	010-8560	秋田市山王一丁目1-1	018-888-5810	888-5811
2	能代市	生涯学習・ スポーツ振興課	018-3192	能代市二ツ井町字上台1-1	0185-73-5285	73-6459
3	横手市	教育委員会	013-8601	横手市条里一丁目1-64	0182-32-2402	32-4034
		生涯学習課	013-0045	横手市南町13-1 (横手市民会館内)	0182-35-2254	32-7871
		図書館課	013-0036	横手市駅前町2-12	0182-32-2662	32-5830
4	大館市	生涯学習課	018-3595	大館市早口字上野43-1	0186-43-7113	54-6100
5	男鹿市	教育総務課 生涯学習班	010-0595	男鹿市船川港船川字泉台66-1	0185-24-9133	24-9156
6	湯沢市	生涯学習課	012-8501	湯沢市佐竹町1-1	0183-73-2163	72-8515
7	鹿角市	生涯学習課	018-5292	鹿角市花輪字荒田4-1	0186-30-0292	30-1140
8	由利本荘市	生涯学習課	018-0692	由利本荘市西目町沼田字弁天前40-61	0184-32-1332	33-2202
9	潟上市	文化スポーツ課	010-0201	潟上市天王字棒沼台226-1	018-853-5363	853-5277
10	大仙市	生涯学習課	014-0062	大仙市大曲上柴町2-16	0187-63-1111	63-7131
11	北秋田市	教育委員会	018-3312	北秋田市花園町15-1	0186-62-6616	63-2678
		生涯学習課	018-3312	北秋田市花園町10-5	0186-62-1130	62-1669
12	にかほ市	生涯学習課	018-0311	にかほ市金浦字南金浦49-2	0184-38-2171	38-4925

生涯学習 Ⅲ 資料

No.	市町村名	主管課名	郵便番号	所在地	電話	F A X
13	仙北市	生涯学習課	014-0398	仙北市角館町上野18	0187-43-3383	54-2112
14	小坂町	学習振興班	017-0201	小坂町小坂字砂森7-1	0186-29-2069	29-4436
15	上小阿仁村	生涯学習班	018-4421	上小阿仁村小沢田字向川原60-3	0186-60-9000	77-3223
16	藤里町	生涯学習係	018-3201	藤里町藤琴字家の後67	0185-79-1327	79-2227
17	三種町	生涯学習係	018-2104	三種町鹿渡字東二本柳29-3	0185-87-2113	87-3052
18	八峰町	生涯学習課	018-2641	八峰町八森字中浜196-1	0185-77-3700	74-5290
19	五城目町	教育委員会	018-1725	五城目町西磯ノ目一丁目1-1	018-852-5372	852-5370
		生涯学習課	018-1723	五城目町上樋口字堂社75	018-852-4411	852-4414
20	八郎潟町	教育委員会教育課	018-1692	八郎潟町字大道80	018-875-5812	875-5950
21	井川町	教育委員会	018-1512	井川町北川尻字海老沢樋ノ口79-2	018-874-4424	874-2924
		生涯学習班			018-874-4422	
22	大潟村	生涯学習班	010-0443	大潟村字中央1-21	0185-45-2611	45-2661
23	美郷町	教育委員会	019-1541	美郷町土崎字上野乙170-10	0187-84-4914	85-3102
		生涯学習課	019-1234	美郷町飯詰字北中島37-1	0187-84-4915	83-2451
24	羽後町	教育委員会	012-1131	羽後町西馬音内字中野177	0183-62-2111	62-3334
25	東成瀬村	教育委員会	019-0801	東成瀬村田子内字仙人下30-1	0182-47-3415	47-2119

(2) 生涯学習・社会教育関連施設 (令和8年4月1日現在)

①公民館 (本館のみ掲載)

No.	市町村	名 称	所 在 地	電 話	F A X
1	能代市	能代市中央公民館	能代市追分町4-26	0185-54-8141	54-8145
2		能代市東部公民館	能代市扇田字道地155-1	0185-58-3100	58-3100
3		能代市南部公民館	能代市河戸川字南後田134-1	0185-89-2324	89-2324
4		能代市向能代公民館	能代市向能代字上野越83-1	0185-52-6318	52-6318
5		能代市扇淵公民館	能代市扇田字道地155-1 能代市東部公民館内	-	-
6		能代市檜山公民館	能代市檜山字霧山下104 能代市檜山地域拠点施設内	0185-58-3101	58-3101
7		能代市鶴形公民館	能代市字町後16 能代市鶴形地域拠点施設内	0185-58-3211	58-3211
8		能代市常盤公民館	能代市常盤字堂回90	0185-59-2111	59-2111
9		9	能代市二ツ井公民館	能代市二ツ井町字下野家後49	0185-73-2590
10	大館市	大館市立中央公民館	大館市字桜町南45-1	0186-42-4369	43-3536
11		大館市立釈迦内公民館	大館市釈迦内字上大留6	0186-43-7117	48-3310
12		大館市立長木公民館	大館市上代野字八幡岱24-1	0186-43-7118	48-3312
13		大館市立上川沿公民館	大館市池内字大出135	0186-42-0836	42-3754
14		大館市立下川沿公民館	大館市川口字隼人岱108-55	0186-49-0271	42-2794
15		大館市立真中公民館	大館市出川字上野30	0186-49-5928	42-5948
16		大館市立二井田公民館	大館市二井田字高村1	0186-49-4121	42-4804
17		大館市立十二所公民館	大館市十二所字元館1-1	0186-43-7123	52-2605
18		大館市立花岡公民館	大館市花岡町字前田102-3	0186-43-7124	46-2201
19		大館市立矢立公民館	大館市白沢字白沢1149	0186-43-7125	46-2002
20		大館市立比内公民館	大館市比内町扇田字庚申岱8	0186-43-7141	55-3652
21		12	大館市立田代公民館	大館市早口字上野43-1	0186-43-7126
22	男鹿市	男鹿市船川港公民館	男鹿市船川港船川字外ヶ沢126-1	0185-23-2552	23-2553
23		男鹿市北浦コミュニティセンター	男鹿市北浦北浦字杉原9-1	0185-33-2112	33-2200
24		男鹿市脇本コミュニティセンター	男鹿市脇本脇本字前野8	0185-25-2112	25-4500
25		男鹿市船越コミュニティセンター	男鹿市船越字船越40	0185-35-2210	35-2100
26		男鹿市五里合コミュニティセンター	男鹿市五里合神谷字下石27	0185-34-2810	34-2100
27		男鹿市男鹿中コミュニティセンター	男鹿市男鹿中山町字家口144-2	0185-33-2039	33-3200
28		男鹿市戸賀コミュニティセンター	男鹿市戸賀浜塩谷字大水沢15-2	0185-37-2111	37-2100
29		男鹿市椿コミュニティセンター	男鹿市船川港椿字東27	0185-27-2111	27-2100
30		男鹿市船川北公民館	男鹿市船川港比詰字大沢田44-4	0185-24-3140	24-3140
31		10	男鹿市若美公民館	男鹿市角間崎字家ノ下54 (若美コミュニティセンター内)	0185-46-4109
32	湯沢市	湯沢市立湯沢公民館	湯沢市佐竹町4-5	0183-73-1132	73-1132
33		湯沢市立稲川公民館	湯沢市川連町字上平城120	0183-42-5816	42-5817
34		湯沢市立雄勝公民館	湯沢市横堀字白銀町49-1	0183-52-2113	52-3166
35		4	湯沢市立皆瀬公民館	湯沢市皆瀬字沢梨台66-1	0183-46-2033
36	由利本荘市	由利本荘市中央公民館	由利本荘市上大野16 由利本荘市市民交流学習センター内	0184-22-0900	24-2714
37		由利本荘市子吉公民館	由利本荘市埋田字用堰北17	0184-22-0425	27-1008
38		由利本荘市小友公民館	由利本荘市三条字三条谷地72-1	0184-22-0318	27-1009
39		由利本荘市石沢公民館	由利本荘市館字中島372	0184-29-2111	27-4000
40		由利本荘市南内越公民館	由利本荘市川口字愛宕町192	0184-22-0316	22-0316
41		由利本荘市北内越公民館	由利本荘市内越字平岡304-1	0184-22-0319	27-1010
42		由利本荘市松ヶ崎公民館	由利本荘市神沢字浜辺111	0184-28-2001	27-3000
43		由利本荘市矢島公民館	由利本荘市矢島町七日町字羽坂64-1	0184-56-2203	55-4224
44		由利本荘市岩城公民館	由利本荘市岩城内道川字新鶴潟50	0184-73-2468	73-2131
45		由利本荘市由利公民館	由利本荘市前郷字御伊勢下24-1	0184-53-2245	53-2992
46		由利本荘市西目公民館	由利本荘市西目町沼田字新道下2-533	0184-33-2315	33-3536
47		由利本荘市大内公民館	由利本荘市岩谷町字日渡100	0184-65-2210	65-2841
48		由利本荘市東由利公民館	由利本荘市東由利老方字台山36	0184-69-2311	69-2850

生涯学習 Ⅲ 資料

No.	市町村	名 称	所 在 地	電 話	F A X
49	本由利市	由利本荘市鳥海公民館	由利本荘市鳥海町伏見字久保193	0184-57-2881	27-6041
50		由利本荘市笹子公民館	由利本荘市鳥海町上笹子字下野77-2	0184-59-2311	59-2312
51		16	由利本荘市直根公民館	由利本荘市鳥海町中直根字中山5-2	0184-58-2111
52	潟上市	潟上市市民センター「かたりあん」	潟上市天王字上江川47番地398	018-878-4111	878-4112
53		潟上市市民センター 天王館	潟上市天王字上江川47番地610	018-853-5240	-
54		潟上市市民センター 追分館	潟上市天王字長沼132番地21	018-873-5672	872-1010
55		潟上市市民センター 出戸館	潟上市天王字北野329番地2	018-826-5277	826-5278
56		潟上市市民センター 昭和館	潟上市昭和大久保字堤の上1番地3	018-855-5130	877-4200
57		潟上市市民センター 昭和中央館	潟上市昭和大久保字町後247番地	018-877-6693	877-6693
58		7	潟上市市民センター 飯田川館	潟上市飯田川下蛇川字八ツ口66番地	018-877-6744
59	大仙市	大仙市立大曲中央公民館	大仙市大曲日の出町二丁目6-60	0187-63-6101	63-6102
60		大仙市立大曲公民館	大仙市大曲上栄町2-16	0187-63-1111	63-7131
61		大仙市立花館公民館	大仙市花館上町5-19	0187-62-3012	62-3018
62		大仙市立内小友公民館	大仙市内小友字仙北屋68-2	0187-68-2033	68-2037
63		大仙市立大川西根公民館	大仙市大曲西根字小館10	0187-68-3531	68-3531
64		大仙市立藤木公民館	大仙市藤木字乙本藤木8	0187-65-2823	86-5628
65		大仙市立四ツ屋公民館	大仙市四ツ屋字西下瀬162-4	0187-66-1500	66-1500
66		大仙市立角間川公民館	大仙市角間川町字四上町1	0187-65-2545	86-5624
67		大仙市立神岡中央公民館	大仙市神宮寺字下川原前開102	0187-72-2501	72-4844
68		大仙市立北檜岡公民館	大仙市北檜岡字北檜岡57	0187-72-2414	72-2414
69		大仙市立大綱交流館	大仙市刈和野字愛宕下24-1	0187-75-1115	75-0392
70		大仙市立中仙公民館	大仙市北長野字袴田95	0187-56-7201	56-7202
71		大仙市立協和公民館	大仙市協和船岡字大袋1-7	018-892-3820	892-3822
72		大仙市立南外公民館	大仙市南外字悪戸野127-6	0187-74-2130	74-2456
73		大仙市立仙北公民館	大仙市堀見内字元田茂木7-1	0187-69-3333	69-2106
74		16	大仙市立太田公民館	大仙市太田町太田字新田田尻3-4	0187-88-1119
75	北秋田市	北秋田市森吉公民館	北秋田市米内沢字寺ノ下16-3	0186-72-3259	72-3374
76		北秋田市阿仁公民館	北秋田市阿仁水無字大町146-1	0186-82-2220	82-2221
77		3	北秋田市合川公民館	北秋田市李岱字下豊田25	0186-78-2114
78	にかほ市	にかほ市仁賀保公民館	にかほ市平沢字馬飼森30	0184-37-3121	37-3123
79		にかほ市金浦公民館	にかほ市金浦字南金浦49-2	0184-38-2049	38-4925
80		3	にかほ市象潟公民館	にかほ市象潟町字狐森31-1	0184-43-2229
81	仙北市	仙北市田沢湖公民館	仙北市田沢湖生保内字宮ノ後27	0187-43-1061	43-1226
82		仙北市角館公民館	仙北市角館町表町上丁6	0187-54-1110	54-1521
83		3	仙北市中央公民館	仙北市西木町上荒井字古堀田47	0187-43-3535
84	小坂町	小坂町中央公民館	小坂町小坂字砂森7-1	0186-29-2069	29-4436
85		小坂町小坂公民館	(上記公民館と共用)		
86		小坂町川上公民館	小坂町小坂字下川原28-2	0186-29-2344	29-2344
87		4	小坂町七滝公民館	小坂町荒谷字沢ノ口16-1	0186-29-3411
88	1	上小阿仁村公民館	上小阿仁村小沢田字向川原60-3	0186-60-9000	77-3223
89	1	藤里町公民館	藤里町藤琴字家の後14	0185-79-2117	79-2227
90	三種町	三種町山本公民館	三種町森岳字町尻35	0185-83-2353	83-4775
91		三種町八竜公民館	三種町鶴川字西本田2	0185-85-2177	85-2205
92		3	三種町琴丘公民館	三種町鹿渡字東二本柳29-3	0185-87-3232
93	1	八峰町公民館	八峰町峰浜田中字野田沢20-1	0185-76-2323	76-2387
94	1	五城目町中央公民館	五城目町上樋口字堂社75	018-852-4411	852-4414
95	1	八郎潟町公民館	八郎潟町字大道81-1	018-875-5777	-
96	1	井川町公民館	井川町北川尻字海老沢樋ノ口79-2	018-874-4422	874-2924
97	1	大潟村公民館	大潟村字中央1-21	0185-45-2611	45-2661
98	1	美郷町公民館	美郷町飯詰字北中島37-1	0187-84-4915	83-2451
99	羽後町	羽後町立中央公民館	羽後町西馬音内字本町23	0183-62-1128	62-1129
100		羽後町立西馬音内公民館	(上記公民館と共用)		
101		羽後町立三輪公民館	羽後町貝沢字拾三本塚111-1	0183-62-2098	62-2098

生涯学習 Ⅲ 資料

No.	市町村	名 称	所 在 地	電 話	F A X
102	羽後町	羽後町立新成公民館	羽後町足田字古堤下30	0183-62-2094	62-2094
103		羽後町立明治公民館	羽後町新町字新町176	0183-62-2291	62-2291
104		羽後町立元西公民館	羽後町西馬音内堀回字関ノ口71-1	0183-62-2296	62-2296
105		羽後町立田代公民館	羽後町田代字天王141	0183-67-2001	67-2001
106	8	羽後町立仙道公民館	羽後町下仙道字風平97-1	0183-58-7001	58-7002
107	1	東成瀬公民館	東成瀬村田子内字仙人下30-1	0182-47-3415	47-2119

(公民館類似施設)

No.	市町村	名 称	所 在 地	電話番号	F A X
1	秋田市	秋田市西部市民サービスセンター(ウェスター)	秋田市新屋扇町13-34	018-826-9004	888-8081
2		秋田市北部市民サービスセンター(キタスカ)	秋田市土崎港西五丁目3-1	018-893-5969	845-2265
3		秋田市河辺市民サービスセンター(カワベリア)	秋田市河辺和田字北条ケ崎38-2	018-882-5171	882-3051
4		秋田市雄和市民サービスセンター(ユービス)	秋田市雄和妙法字上大部48-1	018-886-5540	886-2154
5		秋田市南部市民サービスセンター(なんぴあ)	秋田市御野場一丁目5-1	018-838-1212	829-5312
6		秋田市南部市民サービスセンター別館(なんぴあ別館)	秋田市牛島東六丁目4-5	018-853-5735	853-5738
7		秋田市東部市民サービスセンター(いーぱる)	秋田市広面字釣瓶町13-3	018-853-1389	834-1829
8		秋田市中央市民サービスセンター(センタース)	秋田市山王一丁目1-1	018-888-5654	888-5641
9		9	秋田市将軍野高齢者学習センター(松林館)	秋田市将軍野南一丁目10-81	018-846-7056
10	1	能代市生涯学習施設サン・ウッド能代	能代市萩の台1-28	0185-52-3121	52-3121
11	横手市	横手市横手中央地区交流センター	横手市本町3-30	0182-32-3137	33-7517
12		横手市朝倉地区交流センター	横手市朝倉町6-38	0182-35-2138	32-8648
13		横手市旭地区交流センター	横手市猪岡字水上91-2	0182-36-1100	36-1538
14		横手市栄地区交流センター	横手市大屋新町字堂ノ前32-1	0182-33-5320	33-5321
15		横手市境町地区交流センター	横手市上境字谷地中144-1	0182-36-1200	32-7875
16		横手市黒川地区交流センター	横手市黒川字館西619	0182-38-2111	38-2601
17		横手市金沢地区交流センター	横手市金沢中野字長持213-1	0182-37-2111	37-2611
18		横手市増田地区交流センター	横手市増田町増田字土肥館173	0182-45-5556	45-5560
19		横手市亀田地区交流センター	横手市増田町亀田字半助村70	0182-45-2321	45-4091
20		横手市西成瀬地区交流センター	横手市増田町荻袋字真当72	0182-45-2657	45-4092
21		横手市狙半内地区交流センター	横手市増田町狙半内字七曲下101	0182-45-9020	45-9031
22		横手市浅舞地区交流センター	横手市平鹿町浅舞字覚町後140	0182-24-1340	24-1345
23		横手市浅舞地区交流センター蛭野分館	横手市平鹿町浅舞字釜池175	0182-24-0027	-
24		横手市浅舞地区交流センター樽見内分館	横手市平鹿町樽見内字扇田83-2	0182-24-0078	-
25		横手市吉田地区交流センター	横手市平鹿町上吉田字吉田95-3	0182-24-1131	24-3617
26		横手市醍醐地区交流センター	横手市平鹿町醍醐字四ツ屋76	0182-25-4001	25-4028
27		横手市沼館地区交流センター	横手市雄物川町沼館字沼館140-1	0182-22-3606	22-3606
28		横手市里見地区交流センター	横手市雄物川町東里字東里173-2	0182-22-3201	23-6801
29		横手市福地地区交流センター	横手市雄物川町柏木字後田7	0182-22-3252	23-6731
30		横手市大沢地区交流センター	横手市雄物川町大沢字大沢182	0182-22-2082	23-7017
31		横手市館合地区交流センター	横手市雄物川町薄井字薄井60	0182-23-1223	23-7139
32		横手市大森地区交流センター	横手市大森町字大森276	0182-26-3590	26-3590
33		横手市大森地区交流センター分館	横手市大森町字大森145	0182-26-2342	26-4200
34		横手市八沢木地区交流センター	横手市大森町八沢木字中房29	0182-26-3250	26-3250

生涯学習 Ⅲ 資料

No.	市町村	名 称	所 在 地	電 話	F A X
35	横手市	横手市ほろわ地区交流センター	横手市大森町八沢木字前田33-2	0182-26-6040	26-6040
36		横手市川西地区交流センター	横手市大森町袴形字東神成309	0182-26-4150	26-4150
37		横手市十文字地区交流センター	横手市十文字町字海道下12-5	0182-42-2067	42-3391
38		横手市三重地区交流センター	横手市十文字町十五野新田字増田道東19	0182-23-6777	42-2165
39		横手市十文字西地区交流センター	横手市十文字町植田字一ト市330	0182-44-3100	44-5243
40		横手市山内地区交流センター	横手市山内土渕字二瀬8-4	0182-38-8810	53-2140
41		横手市山内地区交流センター筏分館	横手市山内筏字久保5	0182-53-2187 (山内地域課)	-
42		横手市大雄地区交流センター	横手市大雄字本庄道下10	0182-23-7535	23-7545
43		横手市雄物川コミュニティセンター	横手市雄物川町沼館字高畑338	0182-22-5535	22-5536
44		横手市交流センターY ² ぷらざ	横手市駅前町1-21	0182-32-2418	32-4044
45	35	横手市生涯学習館Ao-na	横手市駅前町2-12	0182-32-2662	32-5830
46	大館市	大館市北地区コミュニティセンター	大館市有浦一丁目8-15	0186-45-0515	45-0530
47	2	大館市民交流センター	大館市根下戸新町6-13	0186-49-7028	49-7028
48	湯沢市	湯沢市山田地区センター	湯沢市山田字中屋敷135-1	0183-73-3001	73-3001
49		湯沢市三関地区センター	湯沢市下関字下舞台5-1	0183-72-9500	72-9501
50		湯沢市弁天地区センター	湯沢市森字熊ノ堂上羽場13-1	0183-73-2717	73-2717
51		湯沢市幡野地区センター	湯沢市金谷字樋口123	0183-73-2718	73-2718
52		湯沢市須川地区センター	湯沢市相川字須川108	0183-79-2111	79-2111
53		湯沢市高松地区センター	湯沢市高松字上地6-2	0183-79-3370	79-3370
54		湯沢市稲庭地区センター	湯沢市稲庭町字稲庭238-1	0183-43-2001	43-2001
55		湯沢市院内地区センター	湯沢市下院内字田用橋61	0183-52-2498	52-2498
56		湯沢市秋ノ宮地区センター	湯沢市秋ノ宮字山岸146	0183-55-2862	55-2862
57		湯沢市小野地区センター	湯沢市小野字油屋敷15	0183-52-2590	52-2590
58		湯沢市ふるさとふれあいセンター	湯沢市岩崎字寝連沢9-4	0183-73-2904	73-2904
59		湯沢市横堀交流センター	湯沢市横堀字小田中5-2	0183-52-5110	55-8370
60		湯沢市文化交流センター	湯沢市字沖鶴69-5	0183-73-9690	73-4823
61		14	湯沢市南部文化交流センター	湯沢市千石町二丁目4-8	0183-73-5396
62	大仙市	大仙市サンクエスト大曲	大仙市大曲日の出町1-23-3	0187-63-5572	63-5572
63	大仙市	大仙市地域交流センター 「はびねす大仙」	大仙市幸町2-70	0187-88-8722	63-8880
64	3	花火伝統文化継承資料館 「はなび・アム」	大仙市大曲大町7-19	0187-73-7931	73-7939
65	鹿角市	鹿角市花輪市民センター	鹿角市花輪字八正寺13	0186-23-3351	23-5740
66		鹿角市十和田市民センター	鹿角市十和田毛馬内字城ノ下7-5	0186-35-3045	35-4609
67		鹿角市尾去沢市民センター	鹿角市尾去沢字軽井沢46-5	0186-23-2553	23-3372
68		鹿角市八幡平市民センター	鹿角市八幡平字小豆沢碓114	0186-32-2029	32-2004
69		十和田市民センター 大湯地区市民センター	鹿角市十和田大湯字権現堂22-1	0186-37-2057	37-2057
70		十和田市民センター 錦木地区市民センター	鹿角市十和田錦木字浜田91-1	0186-35-4477	35-4477
71		7	八幡平市民センター 谷内地区市民センター	鹿角市八幡平字仲の沖100	0186-34-2336
72	北秋田市	北秋田市民ふれあいプラザ	北秋田市花園町10-5	0186-62-1130	62-1669
73	2	北秋田市上杉あいターミナル	北秋田市上杉字相染岱174-1	0186-78-2114	78-2106
74	1	仙北市勤労青少年ホーム	仙北市角館町外ノ山19	0187-54-3474	54-3474
75	美郷町	美郷町北ふれあい館	美郷町土崎字上野乙205-1	0187-87-6550	87-6552
76	美郷町	美郷町中央ふれあい館	美郷町野中字下村37-1	0187-84-2822	84-2898
77	3	美郷町南ふれあい館	美郷町飯詰字北中島37-1	0187-84-4915	83-2451

公民館数一覧（平成29年度～）

		令和元年度 公民館台帳				令和3年度 公民館台帳				令和5年度 公民館台帳				令和7年度 公民館台帳			
		本館	分館	地区館	合計	本館	分館	地区館	合計	本館	分館	地区館	合計	本館	分館	地区館	合計
1	鹿角市	0	0	0	0	0	0	0	0	0	0	0	0	0	0	0	0
2	小坂町	4	2	0	6	4	2	0	6	4	2	0	6	4	2	0	6
3	大館市	12	19	0	31	12	19	0	31	12	19	0	31	12	19	0	31
4	北秋田市	3	9	0	12	3	8	0	11	3	8	0	11	3	8	0	11
5	上小阿仁村	1	2	0	3	1	2	0	3	1	2	0	3	1	2	0	3
6	能代市	8	9	0	17	9	9	0	18	9	8	0	17	9	8	0	17
7	藤里町	1	0	0	1	1	0	0	1	1	0	0	1	1	0	0	1
8	三種町	3	0	4	7	3	0	4	7	3	0	4	7	3	0	2	5
9	八峰町	1	0	0	1	1	0	0	1	1	0	0	1	1	0	0	1
	県北合計	33	41	4	78	34	40	4	78	34	39	4	77	34	39	2	75
1	秋田市	0	0	0	0	0	0	0	0	0	0	0	0	0	0	0	0
2	男鹿市	11	2	0	13	10	2	0	12	10	2	0	12	10	2	0	12
3	潟上市	3	59	4	66	4	58	4	66	4	58	4	66	7	0	0	7
4	五城目町	1	0	7	8	1	0	7	8	1	0	7	8	1	0	7	8
5	八郎潟町	1	0	0	1	1	0	0	1	1	0	0	1	1	0	0	1
6	井川町	1	27	0	28	1	27	0	28	1	27	0	28	1	27	0	28
7	大潟村	1	0	0	1	1	0	0	1	1	0	0	1	1	0	0	1
8	由利本荘市	16	7	2	25	16	7	2	25	16	7	2	25	16	7	2	25
9	にかほ市	3	0	0	3	3	0	0	3	3	0	0	3	3	0	0	3
	中央合計	37	95	13	145	37	94	13	144	37	94	13	144	40	36	9	85
1	大仙市	16	11	4	31	16	11	4	31	16	10	3	29	16	10	3	29
2	仙北市	3	0	7	10	3	0	7	10	3	0	7	10	3	0	6	9
3	美郷町	1	0	0	1	1	0	0	1	1	0	0	1	1	0	0	1
4	横手市	28	8	0	36	28	8	0	36	0	0	0	0	0	0	0	0
5	湯沢市	4	0	0	4	4	0	0	4	4	0	0	4	4	0	0	4
6	羽後町	8	5	0	13	8	5	0	13	8	5	0	13	8	5	0	13
7	東成瀬村	1	0	0	1	1	0	0	1	1	0	0	1	1	0	0	1
	県南合計	61	24	11	96	61	24	11	96	33	15	10	58	33	15	9	57
	全県合計	131	160	28	319	132	158	28	318	104	148	27	279	107	90	20	217

- ・ 公民館台帳は、2年に1度作成する。
- ・ 本館・分館・地区館の分類は、各市町村の公民館条例による。

②図書館

No.	図書館名	所在地	電話	F A X
1	秋田県立図書館	秋田市山王新町14-31	018-866-8400	866-6200
2	秋田県立図書館あきた文学資料館	秋田市中通6-6-10	018-884-7760	884-7761
3	秋田市立中央図書館明德館 (きららとしょかん明德館)	秋田市千秋明德町4-4	018-832-9220	832-6660
	秋田市立中央図書館明德館文庫 (フォンテ文庫)	秋田市中通二丁目8-1 フォンテAKITA6階	018-893-6167	893-6167
4	秋田市立中央図書館明德館河辺分館 (きららとしょかん明德館河辺分館) (せせらぎライブラリー)	秋田市河辺北野田高屋字上前田 表66-1	018-881-1202	882-5535
5	秋田市立土崎図書館 (きららとしょかん土崎図書館)	秋田市土崎港中央六丁目16-30	018-845-0572	845-9912
6	秋田市立新屋図書館 (きららとしょかん新屋図書館)	秋田市新屋大川町12-26	018-828-4215	828-9700
7	秋田市立雄和図書館 (きららとしょかん雄和図書館)	秋田市雄和妙法字上大部48-1	018-886-2853	886-3034
8	能代市立能代図書館	能代市追分町4-26	0185-54-1114	54-1491
9	能代市立二ツ井図書館	能代市二ツ井町字上台1-1	0185-88-8853	88-8854
10	横手市立横手図書館	横手市駅前町2-12	0182-32-2662	32-5830
11	横手市立増田図書館	横手市増田町増田字土肥館173	0182-45-5559	45-5562
12	横手市立平鹿図書館	横手市平鹿町浅舞字覚町後138	0182-24-3281	24-3335
13	横手市立雄物川図書館	横手市雄物川町今宿字鳴田133	0182-22-2300	22-2301
14	横手市立大森図書館	横手市大森町字東中島141-2	0182-56-4180	56-4182
15	横手市立十文字図書館	横手市十文字町字西上24-1	0182-42-1345	42-1849
16	大館市立栗盛記念図書館	大館市字谷地町13	0186-42-2525	42-3329
17	大館市立花矢図書館	大館市花岡町字前田162-3	0186-46-1557	46-1557
18	大館市立田代図書館	大館市早口字上野43-1	0186-43-7127	54-6100
19	大館市立比内図書館	大館市比内町扇田字庚申岱8	0186-43-7142	55-3652
20	男鹿市立図書館	男鹿市船川港船川字外ヶ沢126-1	0185-23-2552	23-2553
21	湯沢市立湯沢図書館 (令和8年7月1日より移転のため休館)	湯沢市字内館町27	0183-73-3040	72-6414
22	湯沢市立雄勝図書館	湯沢市横堀字白銀町49-1 雄勝文化会館内	0183-52-5387	52-5387
23	鹿角市立花輪図書館	鹿角市花輪字八正寺13	0186-23-4471	23-4458
24	鹿角市立立山文庫継承十和田図書館	鹿角市十和田毛馬内字城ノ下7-5	0186-35-3239	35-3239
25	由利本荘市中央図書館	由利本荘市東町15	0184-22-4900	22-2505
26	由利本荘市岩城図書館	由利本荘市岩城内道川字水呑場27-1	0184-73-3673	73-3673
27	由利本荘市由利図書館	由利本荘市前郷字御伊勢下33	0184-53-2121	53-2952
28	潟上市図書館	潟上市天王字御休下1-1	018-878-6688	878-6678
29	潟上市図書館昭和分館	潟上市昭和久保字堤の上1-3	018-877-7305	877-7321
30	潟上市図書館飯田川分館	潟上市飯田川下虻川字八ツ口66	018-877-6744	877-2566
31	潟上市図書館追分分館	潟上市天王字長沼132-21	018-873-5672	872-1010
32	大仙市立大曲図書館	大仙市大曲上栄町2-16	0187-62-1012	62-1023
33	大仙市立協和図書館	大仙市協和船岡字大袋1-7	018-892-3830	892-3833
34	大仙市立西仙北図書館	大仙市刈和野字愛宕下24-1	0187-75-0099	75-0392

生涯学習 Ⅲ 資料

No.	図 書 館 名	所 在 地	電 話	F A X
35	大仙市立神岡図書館	大仙市神宮寺字下川原前開102	0187-72-2501	72-4844
36	大仙市立仙北図書館	大仙市堀見内字下田茂木139	0187-69-3334	69-3339
37	大仙市立太田図書館	大仙市太田町太田字新田下野50-3	0187-86-9460	88-1921
38	大仙市立南外図書館	大仙市南外字悪戸野127-6	0187-74-2130	74-2456
39	大仙市立中仙図書館	大仙市北長野字袴田95	0187-56-7200	56-7202
40	北秋田市鷹巣図書館	北秋田市材木町 2-3	0186-62-1707	67-6211
41	北秋田市森吉図書館	北秋田市米内沢字寺ノ下16-3	0186-72-3192	72-3192
42	にかほ市立図書館こびあ	にかほ市金浦字十二林70-10	0184-32-4100	32-4105
43	にかほ市立図書館仁賀保分館	にかほ市平沢字中町79	0184-35-4711	35-4618
44	にかほ市立図書館象潟分館	にかほ市象潟町字狐森31-1	0184-43-2229	43-2586
45	仙北市立田沢湖図書館	仙北市田沢湖生保内字武蔵野105-1	0187-43-1307	43-1327
46	仙北市総合情報センター・学習資料館	仙北市角館町田町上丁23	0187-43-3333	53-2701
47	小坂町立小坂図書館	小坂町小坂字中前田54-1	0186-29-2207	29-2207
48	上小阿仁村立図書館	上小阿仁村小沢田字向川原60-3	0186-60-9000	77-3223
49	八郎潟町立図書館	八郎潟町字中田67-4	018-827-5601	827-5604
50	美郷町学友館	美郷町六郷字安楽寺122	0187-84-4920	84-3763
51	羽後町立図書館	羽後町西馬音内字本町108-1	0183-62-2205	62-2205

③青少年施設

No.	名 称	所 在 地	電 話	F A X	宿泊定員
1	秋田県青少年交流センター	秋田市寺内神屋敷 3-1	018-880-2303	847-6350	—
2	秋田県立大館少年自然の家	大館市東字岩神沢31	0186-43-3174	43-3175	196人
3	秋田県立保呂羽山少年自然の家	横手市大森町八沢木字大木屋73	0182-26-6011	26-6012	200人
4	秋田県立岩城少年自然の家	由利本荘市岩城赤平字長ヶ沢260-8	0184-74-2011	74-2012	220人
5	秋田県自然体験活動センター (あきた白神体験センター)	八峰町八森字御所の台53-1	0185-77-4455	77-4456	120人
6	秋田市太平山自然学習センター (まんだらめ)	秋田市仁別字マンタラメ227-1	018-827-2171	827-2173	188人
7	自然科学学習館	秋田市東通仲町 4-1 秋田市民交流プラザ 4階・5階	018-887-5330	887-5331	—
8	能代市子ども館	能代市大町10-1	0185-52-1277	52-1278	—
9	能代市勤労青少年ホーム	能代市追分町 4-26	0185-55-1585	55-1585	—
10	横手市農山村体験学習交流施設 『釣りキチ三平の里』体験学習館	横手市増田町狙半内字七曲下101	0182-45-9020	45-9031	90人
11	横手市農村体験学習施設 『アイリスハウス』	横手市平鹿町浅舞字蔭沼291	0182-24-1118 (平鹿地域課)	—	50人
12	湯沢市湯沢勤労青少年ホーム (令和8年11月1日より移転のため休館)	湯沢市佐竹町 4-52	0183-73-1132	73-1132	—
13	大仙市立八乙女交流センター	大仙市長野字長野山88	0187-56-3870	56-3889	60人
14	北秋田市立合川学童研修センター	北秋田市鎌沢字石淵44	0186-78-4180	78-4091	—
15	上小阿仁村若者センター	上小阿仁村沖田面字野中278-7	0186-77-2030	—	—
16	東成瀬村青少年山の家	東成瀬村岩井川字野頭36-57	—	—	—

④生涯学習センター

No.	名 称	所 在 地	電 話	F A X
1	秋田県生涯学習センター	秋田市山王中島町1-1	018-865-1171	824-1799
2	上小阿仁村生涯学習センター	上小阿仁村小沢田字向川原60-3	0186-60-9000	77-3223
3	由利本荘市市民交流学習センター	由利本荘市上大野16	0184-24-4344	24-2714
4	大仙市西仙北生涯学習センター	大仙市刈和野字愛宕下24-1	0187-75-1115	75-0392
5	大仙市小杉山地区生涯学習センター	大仙市土川字小杉山沢ノ内焼山1-2	-	-
6	湯沢市湯沢生涯学習センター	湯沢市佐竹町4-5	0183-73-1132	73-1132
7	湯沢市稲川生涯学習センター	湯沢市川連町字上平城120	0183-42-5816	42-5817
8	湯沢市雄勝生涯学習センター	湯沢市横堀字白銀町49-1	0183-52-2113	52-3166
9	湯沢市皆瀬生涯学習センター	湯沢市皆瀬字沢梨台66-1	0183-46-2033	46-2838

⑤広域交流センター

No.	名 称	所 在 地	電 話	F A X
1	鹿角市交流センター	鹿角市花輪字荒田1-1	0186-23-7007	23-7008
2	小坂町交流センター セパーム	小坂町小坂字砂森7-1	0186-29-2069	29-4436
3	北秋田市交流センター	北秋田市材木町2-2	0186-63-2321	63-2322
4	能代山本広域交流センター	能代市字海詠坂3-2	0185-54-5300	89-4280
5	大仙市大曲交流センター	大仙市大曲日の出町2丁目7-53	0187-63-1105	63-1296
6	仙北市角館交流センター	仙北市角館町中菅沢77-30	0187-43-3320	54-1004

⑥女性教育施設

No.	名 称	所 在 地	電 話	F A X
1	能代市働く婦人の家	能代市追分町4-26	0185-54-8210	54-8251

⑦視聴覚センター・ライブラリー

No.	名 称	所 在 地	電 話	F A X
1	秋田県生涯学習センター	秋田市山王中島町1-1	018-865-1171	824-1799
2	秋田市視聴覚ライブラリー	秋田市河辺北野田高屋字上前田表66番地1 (秋田市河辺総合福祉交流センター内)	018-882-5535	882-5535
3	由利本荘市教育支援センター	由利本荘市東町15 (由利本荘市文化交流館カダーレ内)	0184-22-2509	22-2557

⑧博物館・美術館

No.	区分	名称	所在地	開館	電話	F A X
1	登録	秋田県立博物館	秋田市金足鳩崎字後山52	昭50	018-873-4121	873-4123
2	登録	秋田県立美術館	秋田市中通一丁目4-2	昭42	018-853-8686	836-0877
3	登録	秋田県立近代美術館	横手市赤坂字富ヶ沢62-46	平6	0182-33-8855	33-8858
4	登録	秋田市立千秋美術館	秋田市中通二丁目3-8	平元	018-836-7860	836-7862
5	登録	秋田市立佐竹史料館	秋田市千秋公園1-4	平2	018-827-5075	827-5107
6	登録	北秋田市浜辺の歌音楽館	北秋田市米内沢字寺ノ下17-4	昭63	0186-72-3014	72-3374
7	登録	小坂町立総合博物館郷土館	鹿角郡小坂町小坂字中前田48-1	昭57	0186-29-4726	29-2207
8	登録	大潟村干拓博物館	南秋田郡大潟村字西5-2	平12	0185-22-4113	22-4115
9	指定	秋田県立農業科学館	大仙市内小友字中沢171-4	平3	0187-68-2300	68-2351
10	指定	秋田県児童会館	秋田市山王中島町1-2	昭55	018-865-1161	865-1110
11	指定	秋田大学大学院国際資源学 研究科附属 鉱業博物館	秋田市手形字大沢28-2	昭36	018-889-2461	889-2465
12	指定	白瀬南極探検隊記念館	にかほ市黒川字岩湯15-3	平2	0184-38-3765	38-3762
13	指定	雄物川郷土資料館	横手市雄物川町沼館字高畑366	昭57	0182-22-2793	22-2807
14	指定	横手市増田まんが美術館	横手市増田町増田字新町285	平7	0182-45-5569	45-5570
15	類似	仁別森林博物館 (令和8年4月現在臨時休館中)	秋田市仁別務沢国有林班22林班	昭39	018-836-2417 (東北森林管理局)	—
16	類似	秋田市大森山動物園	秋田市浜田字潟端154	昭48	018-828-5508	828-5509
17	類似	秋田市立赤れんが郷土館	秋田市大町三丁目3-21	昭60	018-864-6851	864-6854
18	類似	秋田市民俗芸能伝承館 (ねぶり流し館)	秋田市大町一丁目3-30	平4	018-866-7091	866-7095
19	類似	旧金子家住宅	秋田市大町一丁目3-31	平17	018-866-7091	866-7095
20	類似	久保田城御隅櫓	秋田市千秋公園1-39	平元	018-832-1298	832-1298
21	類似	旧黒澤家住宅	秋田市檜山字石塚谷地297-99	平元	018-831-0285	831-0285
22	類似	秋田市立秋田城跡歴史資料館	秋田市寺内焼山9-6	平28	018-845-1837	845-1318
23	類似	旧秋田藩主佐竹氏別邸 (如斯亭) 庭園	秋田市旭川南町2-73	平29	018-834-6300	834-6312
24	類似	旧松倉家住宅	秋田市旭南二丁目7-29	令5	018-811-4003	807-5414
25	類似	ノースアジア大学雪国民俗館	秋田市下北手桜字守沢46-1	昭61	018-836-4531	—
26	類似	井坂記念館	能代市御指南町3-6	昭47	0185-54-1289	—
27	類似	能代市子ども館	能代市大町10-1	昭62	0185-52-1277	52-1278
28	類似	二ツ井伝承ホール	能代市二ツ井町字上台1-1	昭62	0185-74-6040	—
29	類似	能代エナジウムパーク	能代市字大森山1-6	平5	0185-52-2955	52-2956
30	類似	石坂洋次郎文学記念館	横手市幸町2-10	昭63	0182-33-5052	33-5052
31	類似	後三年合戦金沢資料館	横手市金沢中野字根小屋102-4	平3	0182-37-3510	37-2119
32	類似	横手公園展望台	横手市城山町29-1	昭40	0182-32-1096	32-1096
33	類似	ほろわの里資料館	横手市大森町八沢木字宮脇74	平7	0182-32-2403 (横手市伝統文化課)	
34	類似	平鹿農村文化伝承館	横手市平鹿町浅舞字上蔭沼25	昭55	0182-32-2403 (横手市伝統文化課)	
35	類似	大館郷土博物館	大館市釈迦内字獅子ヶ森1	平8	0186-43-7133	48-2512
36	類似	大館市立鳥潟会館附属郷土資料庫	大館市花岡町字根井下156	昭54	0186-46-1009	—
37	類似	比内町郷土民俗資料館	大館市比内町扇田字庚申岱8	昭55	0186-43-7141	
38	類似	大館市民舞伝習館	大館市比内町独鈷字大日堂前10	昭55	0186-56-2312	—
39	類似	大葛金山ふるさと館	大館市比内町大葛字金山沢口5-2	平11	0186-57-2324	57-2326
40	類似	小畑勇二郎記念館	大館市早口字堤沢15-37	昭59	0186-54-2230	—
41	類似	秋田三鶏記念館	大館市釈迦内字獅子ヶ森1	平22	0186-43-7133	48-2512
42	類似	長走風穴館	大館市長走字長走362-6	平10	0186-51-2005	—

生涯学習 III 資料

No.	区分	名称	所在地	開館	電話	F A X
43	類似	公益社団法人秋田犬保存会 秋田犬博物室	大館市字三ノ丸13-1	昭52	0186-42-2502	49-0085
44	類似	男鹿水族館G A O	男鹿市戸賀塩浜	平16	0185-32-2221	32-2220
45	類似	なまはげ館	男鹿市北浦真山字水喰沢地内	平11	0185-22-5050	22-5080
46	類似	若美ふるさと資料館	男鹿市野石字大場沢下1-41	平3	0185-24-9103	24-9200
47	類似	男鹿市ジオパーク学習センター	男鹿市角間崎字家ノ下452 男鹿市役所若美庁舎2階	平24	0185-46-4110	46-2141
48	類似	湯沢市院内銀山異人館	湯沢市上院内字小沢115	平元	0183-52-5143	52-5143
49	類似	湯沢市郷土学習資料展示施設 (ジオスタ☆ゆざわ)	湯沢市高松字上地6-2	平26	0183-55-8193	72-8515
50	類似	雄勝郡会議事堂記念館	湯沢市北荒町2-20	昭60	0183-55-8193	72-8515
51	類似	鹿角市先人顕彰館	鹿角市十和田毛馬内字柏崎3-2	昭63	0186-35-5250	35-5250
52	類似	鹿角市歴史民俗資料館	鹿角市花輪字中花輪113番地	平29	0186-22-7288	22-7288
53	類似	鹿角市鉾山歴史館	鹿角市尾去沢字獅子沢9-11	昭57	0186-22-0123	23-3217
54	類似	鹿角市出土文化財管理センター	鹿角市十和田大湯字万座13	平7	0186-37-3822	30-4303
55	類似	大湯ストーンサークル館	鹿角市十和田大湯字万座45	平14	0186-37-3822	30-4303
56	類似	本荘郷土資料館	由利本荘市石脇字弁慶川5	昭56	0184-24-3570	24-3571
57	類似	修身館	由利本荘市尾崎地内(本荘公園)	平17	0184-28-4722	28-4722
58	類似	矢島郷土文化保存伝習施設	由利本荘市矢島町七日町字羽坂64-1	昭60	0184-56-2203	55-4224
59	類似	岩城歴史民俗資料館	由利本荘市岩城亀田亀田町字 田町41 天鷲村内	昭54	0184-74-2500 (亀田城佐藤 八十八美術館)	—
60	類似	亀田城佐藤八十八美術館	由利本荘市岩城下蛇田字高城4	平3	0184-74-2500	74-2501
61	類似	大内歴史民俗資料館	由利本荘市岩谷町字日渡100	平2	0184-65-2210	65-2841
62	類似	出羽伝承館	由利本荘市岩谷町字西越36	平13	0184-62-0505	62-0506
63	類似	鳥海山 木のおもちゃ館	由利本荘市町村字鳴瀬台65-1	平30	0184-74-9070	74-9079
64	類似	由利本荘市民俗芸能伝承館 「まいーれ」	由利本荘市鳥海町伏見字久保 135-9	平29	0184-44-8556	44-8559
65	類似	潟上市八郎潟漁撈用具収蔵庫	潟上市昭和久保字元木山根 118	昭36	018-853-5363	853-5277
					※潟上市教育委員会	文化スポーツ課
66	類似	潟上市郷土文化保存伝習館 (石川翁資料館)	潟上市昭和豊川山田字家の上64	昭56	018-877-6919	—
67	類似	秋田県埋蔵文化財センター	大仙市払田字牛嶋20	昭56	0187-69-3331	69-3330
68	類似	大仙市協和自然資源等活用型 交流促進施設(大盛館)	大仙市協和荒川字川前9-1	平10	018-881-8035	—
69	類似	大仙市南外民俗資料交流館	大仙市南外字松木田193-1	平14	0187-74-2312	—
70	類似	花火伝統文化継承資料館 「はなび・アム」	大仙市大曲大町7-19	平30	0187-73-7931	73-7939
71	類似	北秋田市大太鼓の館	北秋田市綴子字大堤道下62-1	平元	0186-63-0111	63-2828
72	類似	北秋田市阿仁郷土文化保存 伝承館	北秋田市阿仁銀山字下新町41-22	昭61	0186-82-3658	82-3658
73	類似	北秋田市ふるさとセンター (マタギ資料館)	北秋田市阿仁打当字仙北渡道 上ミ67	平10	0186-84-2612	84-2459
74	類似	北秋田市阿仁熊牧場 (くまくま園)	北秋田市阿仁打当字陳場1-39	平元	0186-84-2626	84-2626
75	類似	北秋田市伊勢堂岱縄文館	北秋田市脇神字小ヶ田中田100-1	平28	0186-84-8710	84-8715
76	類似	鳥海鉾立ビジターセンター	にかほ市象潟町小滝字鉾立	昭61	0184-43-3230 (にかほ市観光課)	—
77	類似	フェライト子ども科学館	にかほ市平沢字宝田4-1	平10	0184-32-3150	32-3153
78	類似	にかほ市仁賀保 勤労青少年ホーム展示室	にかほ市平沢字中町79	昭56	0184-35-4711	35-4618
79	類似	にかほ市象潟郷土資料館	にかほ市象潟町字狐森31-1	昭60	0184-43-2005	43-2014

生涯学習 III 資料

No.	区分	名 称	所 在 地	開館	電 話	F A X
80	類似	T D K 歴史みらい館	にかほ市平沢字画書面15	平17	0184-35-6580	35-6853
81	類似	仙北市立角館町平福記念美術館	仙北市角館町表町上丁4-4	昭63	0187-54-3888	54-3890
82	類似	仙北市立角館樺細工伝承館	仙北市角館町表町下丁10-1	昭53	0187-54-1700	54-1701
83	類似	仙北市田沢湖クニマス未来館	仙北市田沢湖瀉字ヨテコ沢4	平29	0187-49-8131	49-8151
84	類似	八森ぶなっこランド	八峰町八森字三十釜144-1	平2	0185-77-3086	88-8075
85	類似	白神山地世界遺産センター (藤里館)	藤里町藤琴字里栗63	平10	0185-79-3005	79-3005
86	類似	藤里町歴史民俗資料館	藤里町藤琴字下湯の沢29	昭53	0185-79-1327	79-2227
					※藤里町教育委員会	生涯学習係
87	類似	三種町琴丘歴史民俗資料館 (縄文の館・三種の館)	三種町鹿渡字東小瀬川51番地内	昭63	0185-87-2113	87-3052
88	類似	三種町山本ふるさと文化館	三種町森岳字東堤沢72-44	平7	0185-83-3211	83-4775
89	類似	文化の館	五城目町上樋口字山田沢156-1	平7	018-852-5290	—
90	類似	杉沢交流センター友愛館	五城目町馬場目字杉沢下台59-1	平22	018-853-2320	853-2446
91	類似	五城目町森林資料館 (五城目城)	五城目町字兎品沢62-2	昭60	018-852-3110	—
92	類似	八郎潟町地域史料館	八郎潟町浦大町字天道田100-1	平27	018-893-5848	—
93	類似	井川町歴史民俗資料館	井川町北川尻字海老沢樋ノ口79-2	昭55	018-874-4422	874-2924
94	類似	美郷町学友館	美郷町六郷字安楽寺122	昭61	0187-84-4040	84-3763
95	類似	美郷町歴史民俗資料館・ 佐々木毅記念室	美郷町畑屋字高野5-1	平27	0187-88-8706	—
96	類似	羽後町歴史民俗資料館	羽後町西馬音内字上川原30-1	平3	0183-62-5004	55-8177
97	類似	羽後町民話伝承館	羽後町貝沢字柳原188-1	平6	0183-62-5540	62-5540
98	類似	羽後町西馬音内盆踊り会館	羽後町西馬音内字本町108-1	平17	0183-78-4187	62-2205
99	類似	天馬美術館	羽後町野中字水無19-1	平11	0183-62-0545	—
100	類似	東成瀬村ふる里館	東成瀬村田子内字上野67-2	平元	0182-47-2241	23-7720
101	類似	東成瀬村まるごと自然館	東成瀬村椿川字堤31-2	平16	0182-47-2362	47-2382

⑨文化会館等

No.	名 称	所 在 地	開館	電話	F A X
1	あきた芸術劇場ミルハス	秋田市千秋明德町2-52	令4	018-838-5822	838-5825
2	秋田総合生活文化会館 (アトリオン) 音楽ホール	秋田市中通2-3-8	平元	018-836-7803	-
3	秋田県児童会館	秋田市山王中島町1-2	昭55	018-865-1161	865-1110
4	秋田市文化創造館	秋田市千秋明德町3-16	令3	018-893-5656	893-5659
5	能代市文化会館	能代市追分町4-26	昭55	0185-54-8141	54-8145
6	横手市民会館	横手市南町13-1	昭43	0182-32-3136	32-7871
7	横手ふれあいセンターかまくら館	横手市中央町8-12	平3	0182-33-7111	33-7113
8	秋田ふるさと村ドーム劇場	横手市赤坂字富ヶ沢62-46	平6	0182-33-8800	33-8889
9	ほくしか鹿鳴ホール	大館市字桜町南45-1	昭57	0186-49-7066	49-7069
10	男鹿市民文化会館	男鹿市船川港船川字海岸通り2号14-5	昭55	0185-23-2251	23-2253
11	湯沢市湯沢文化会館	湯沢市字沖鶴103-1	昭54	0183-72-2121	72-2123
12	湯沢市稲川カルチャーセンター	湯沢市川連町字大関下6	平14	0183-78-5557	78-5557
13	湯沢市雄勝文化会館(オービオン)	湯沢市横堀字白銀町49-1	平8	0183-52-2112	52-5666
14	鹿角市文化の杜交流館コモッセ	鹿角市花輪字八正寺13	平27	0186-30-1504	23-5740
15	由利本荘市文化交流館カダーレ	由利本荘市東町15	平23	0184-22-2500	22-3376
16	大仙市大曲市民会館	大仙市大曲日の出町2-6-50	平6	0187-63-8766	63-6102
17	大仙市立大曲中央公民館	大仙市大曲日の出町2-6-60	昭57	0187-63-6101	63-6102
18	大仙市中仙市民会館(ドンパル)	大仙市北長野字袴田95	平15	0187-56-7200	56-7202
19	大仙市協和市民センター(和ピア)	大仙市協和船岡字大袋1-7	平11	018-892-3820	892-3822
20	大仙市まほろば唐松中世の館 「能楽殿」	大仙市協和境字唐松岳44-2	平2	018-892-3500	-
21	大仙市仙北ふれあい文化センター	大仙市堀見内字元田茂木7-1	平6	0187-69-3333	69-2106
22	北秋田市文化会館(ファルコン)	北秋田市材木町2-3	平3	0186-62-3311	62-2337
23	にかほ市仁賀保勤労青少年ホーム	にかほ市平沢字中町79	昭56	0184-35-4711	35-4618
24	仙北市民会館	仙北市田沢湖生保内字武蔵野105-1	昭55	0187-43-3143	43-1327
25	小坂町康楽館	小坂町小坂鉦山字松ノ下2	明43	0186-29-3732	29-3219
26	上小阿仁村生涯学習センター	上小阿仁村小沢田字向川原60-3	平11	0186-60-9000	77-3223
27	八峰町文化交流センター (ファガス)	八峰町八森字中浜196-1	平7	0185-77-3700	74-5290
28	三種町山本ふるさと文化館	三種町森岳字東堤沢72-44	平7	0185-83-3211	83-4775
29	八郎潟町えきまえ交流館 (はちパル)	八郎潟町字中田67-4	平27	018-827-5600	-
30	美郷町公民館	美郷町飯詰字北中島37-1	平8	0187-84-4915	83-2451
31	羽後町文化交流施設(美里音)	羽後町貝沢拾三本塚111-1	平22	0183-62-2098	62-2098

3 関係団体

(1) 生涯学習・社会教育関係団体

団体名	連絡先	設立 年度	会員数 (団体)	主な事業内容
秋田県PTA連合会	〒010-0955 秋田市山王中島町1-1 生涯学習センター内 Tel 018-864-8975 Fax 018-824-7935	昭24	49,193 (269)	○小中PTA会長会議 ○県PTA研究大会 ○会報の発行
秋田県高等学校 PTA連合会	〒010-0955 秋田市山王中島町1-1 生涯学習センター内 Tel 018-863-6681 Fax 018-863-8360	昭26	18,777 (61)	○地区交流大会 ○輝き会員交流会 ○会報の発行
秋田県特別支援学校 PTA連合会	〒010-1407 秋田市上北手百崎字諏訪ノ 沢3-127 県立秋田きらり支援学校 Tel 018-889-8573 Fax 018-889-8575	昭52	1,225 (15)	○学校展 ○会報発行
日本ボーイスカウト 秋田県連盟	〒011-0905 秋田市寺内神屋敷3-1 青少年交流センター内 Tel 018-857-0068 Fax 018-862-0068	昭26	121 (5)	○指導者研修会 ○防災キャンプ ○機関誌発行
ガールスカウト 秋田県連盟	〒011-0905 秋田市寺内神屋敷3-1 青少年交流センター内 Tel 018-880-2303 Fax 018-847-6350	平3	51 (3)	○ガールスカウトの日 ○デイキャンプ ○パープルライト運動
日本海洋少年団 秋田県連盟	(県連盟としての活動休止中)	昭44		
秋田県連合青年会	事務局 会長 自宅 ※お問合せ先 教育庁生涯学習課 Tel 018-860-5184 Fax 018-860-5816	昭21	0	○県青年大会 ○県青年問題研究集会
秋田県博物館等 連絡協議会	〒010-0124 秋田市金足鳩崎字後52 秋田県立博物館内 Tel 018-873-4121 Fax 018-873-4123	昭55	(52)	○研修会 ○実務担当者研修会
秋田県地域婦人団体 連絡協議会	(県連盟としての活動休止中)	昭25		
秋田県ユネスコ 連絡協議会	〒010-0862 秋田市手形田中7-56 (会長 菅原 展子) Tel 018-835-2708 Fax 018-835-2708	昭38	(2)	○県内ユネスコ協会 間の連絡連携 ○県内ユネスコ協会 の育成強化
秋田県社会教育委員 連絡協議会	〒010-8580 秋田市山王三丁目1-1 教育庁生涯学習課内 Tel 018-860-5184 Fax 018-860-5816	昭46	260 (26)	○ブロック別研修会 ○調査・研究事業
秋田県公民館連合会	〒010-8580 秋田市山王三丁目1-1 教育庁生涯学習課内 Tel 018-860-5184 Fax 018-860-5816	昭24	(9)	○県公民館大会 ○関係職員研修会等
秋田県社会教育主事 連絡協議会	〒010-8580 秋田市山王三丁目1-1 教育庁生涯学習課内 Tel 018-860-5184 Fax 018-860-5816	昭45	440 (3)	○地区研修会 ○県研修会
秋田県生涯学習奨励員 協議会	〒010-8580 秋田市山王三丁目1-1 教育庁生涯学習課内 Tel 018-860-5183 Fax 018-860-5816	昭51	546 (9)	○市町村会長会議 ○活動発表研究会 ○地区主管事業

会員数および(団体数)は令和7年度

(2) 読書活動支援団体

No.	団体名	活動拠点	所属施設等	連絡先
1	秋田県立図書館ボランティア	秋田県立図書館	秋田県立図書館	018-866-8400
2	秋田県子ども読書支援センター支援員の会	秋田県子ども読書支援センター		
3	秋田おはなしスタート	全県域	—	—
4	グループ森の実	秋田市内		018-862-6553
5	明德館ボランティアの会	秋田市立中央図書館明德館 (きららとしょかん明德館)	きららとしょかん明德館	018-832-9220
6	明德館こんわ会			
7	あおむしイングリッシュ			
8	パンダのえほん修理屋さん	秋田市立中央図書館明德館文庫 (フォンテ文庫)		
9	めるへんくらぶ			
10	河辺分館ボランティア 「おはなしの会ポタミ」	秋田市立中央図書館明德館河 辺分館 (きららとしょかん明 徳館河辺分館)	きららとしょかん明德 館河辺分館	018-881-1202
11	土崎図書館ボランティア おはなしの会	秋田市立土崎図書館 (きらら としょかん土崎図書館)	きららとしょかん土崎 図書館	018-845-0572
12	土崎図書館友の会			
13	土崎図書館朗読ボランティア かもめ			
14	土崎図書館朗読ボランティア はまなす			
15	おはなしのしずく	秋田市立新屋図書館 (きらら としょかん新屋図書館)	きららとしょかん新屋 図書館	018-828-4215
16	おはなし会「つくしんぼ」	秋田市立雄和図書館 (きらら としょかん雄和図書館)	きららとしょかん雄和 図書館	018-886-2853
17	空と音 (そらとね)	秋田市内	きのね心の健康クリニック	018-853-1198
18	能代おやこ劇場	能代市立能代図書館	能代図書館	0185-54-1114
19	図書館ボランティア 「ホワイトボックス」			
20	朗読劇グループ 「ジャングルジム」			
21	はらぺこあおむし	能代市立二ツ井図書館	二ツ井図書館	0185-88-8853
22	おはなし大すきの会	横手市立横手図書館	横手図書館	0182-32-2662
23	おはなしカラコロンますだ	横手市立増田図書館	増田図書館	0182-45-5559
24	おはなしぼぼ	横手市立十文字図書館	十文字図書館	0182-42-1345
25	れんげ草の会	横手市立雄物川図書館	雄物川図書館	0182-22-2300
26	大森おはなし会	横手市立大森図書館	大森図書館	0182-56-4180
27	おはなしの森	大館市立栗盛記念図書館	栗盛記念図書館	0186-42-2525
28	ミラクルバナナ	大館市内		
29	ドリームライブラリー	大館市立田代図書館	田代図書館	0186-43-7127
30	来聞 (きき) の会	大館市内	—	—
31	おはなしの会 「こごみ」	男鹿市立図書館	男鹿市立図書館	0185-23-2552
32	ピーチクラブ	男鹿市内		
33	おはなしボランティア 「みんなの森」	湯沢市立湯沢図書館	湯沢図書館	0183-73-3040

生涯学習 Ⅲ 資料

No.	団体名	活動拠点	所属施設等	連絡先
34	おはなしの会「ひまわり」	湯沢市稲川カルチャーセンター	稲川カルチャーセンター	0183-78-5557
35	おはなしはあと	湯沢市立雄勝図書館	雄勝図書館	0183-52-5387
36	十和田史談会（郷土を語る会）	鹿角市立立山文庫継承十和田図書館	十和田図書館	0186-35-3239
37	読み聞かせサークル「そよ風」	鹿角市立花輪図書館	花輪図書館	0186-23-4471
38	おはなしくれよん			
39	鹿角民話の会どっとはらえ			
40	花輪「古典を読む会」	鹿角市花輪市民センター	花輪市民センター	0186-23-3351
41	おはなしビタフル	鹿角市立柴平小学校	柴平小学校	0186-30-2660
42	.yom（ドットヨム）	鹿角市立十和田小学校	十和田小学校	0186-35-2042
43	ゆっこ絵本箱	鹿角市立大湯小学校	大湯小学校	0186-37-2040
44	8ボラグループ	鹿角市立八幡平小学校	八幡平小学校	0186-32-2011
45	本荘読書会	由利本荘市文化交流館カダーレ	中央図書館	0184-22-4900
46	本荘お母さん読書会			
47	国境なき話し手			
48	ゆりかごの会			
49	おはなしグループ にじ			
50	岩城図書館読み聞かせボランティア星のひとみ	由利本荘市内	岩城図書館	0184-73-3673
51	岩城小読み聞かせの会	由利本荘市立岩城小学校		
52	つくしんぼ	由利本荘市内	由利図書館	0184-53-2121
53	朗読ボランティアそよ風	由利本荘市内	中央図書館	0184-22-4900
54	すずめの巣	由利本荘市内	出羽伝承館	0184-62-0505
55	読み聞かせちょうかい	由利本荘市内	中央図書館	0184-22-4900
56	読み聞かせグループつばさ	由利本荘市内	中央図書館	0184-22-4900
57	葦の会	市民センターかたりあん	潟上市図書館	018-878-6688
58	古典に親しむ会	潟上市図書館		
59	童話の会紙ふうせん			
60	おはなしポケット			
61	昭和おはなし会	潟上市図書館昭和分館		
62	大曲図書館ボランティア	大仙市立大曲図書館	大曲図書館	0187-62-1012
63	おはなしボランティア「そよかぜ」	大仙市立西仙北図書館	西仙北図書館	0187-75-0099
64	図書館ボランティア「そよかぜ」	大仙市立仙北図書館	仙北図書館	0187-69-3334
65	いろりの会	大仙市立太田図書館	太田公民館	0187-88-1119
66	読み聞かせボランティア「ほたるの会」	大仙市立中仙図書館	中仙図書館	0187-56-7200
67	ボランティア「ふきのとう」	大仙市立協和図書館	協和図書館	018-892-3830
68	南外図書館ボランティア「スキップ」	大仙市立南外図書館	南外図書館	0187-74-2130
69	神岡図書館ボランティア	大仙市立神岡図書館	神岡図書館	0187-72-2501

生涯学習 Ⅲ 資料

No.	団体名	活動拠点	所属施設等	連絡先
70	図書館ボランティアたまたまこ	北秋田市鷹巣図書館	—	0186-62-1707
71	はなしっこの会	北秋田市阿仁公民館	—	0186-82-2220
72	にじいろぱれっと	北秋田市森吉図書館	—	0186-72-3192
73	おはなしピッコロ	北秋田市合川公民館	—	0186-78-2114
74	北秋田市読み聞かせ隊 「おはなしどんどこ」	北秋田市内	—	—
75	クローバーZ	北秋田市内	—	—
76	朗読ボランティア「いずみ」	にかほ市象潟公民館	にかほ市立図書館こひ あ	0184-32-4100
77	読み聞かせボランティア 「いぶき」	にかほ市立図書館		
78	おはなしボランティア 「うさぎのみみ」	仙北市総合情報センター・ 学習資料館	仙北市総合情報セン ター・学習資料館	0187-43-3333
79	やさいの花	仙北市総合情報センター・ 学習資料館	仙北市総合情報セン ター・学習資料館	0187-43-3333
80	ひまわりの会	仙北市中央公民館	中央公民館	0187-43-3535
81	おはなしの会「アトリエ」	仙北市立田沢湖図書館	田沢湖図書館	0187-43-1307
82	なないろポケット	仙北市立田沢湖図書館	田沢湖図書館	0187-43-1307
83	おはなしぼっくす	小坂町立小坂図書館	小坂図書館	0186-29-2207
84	ブックスカフェ			
85	八竜図書館ボランティアグルー プ「はみんぐ」	三種町八竜公民館	八竜公民館	0185-85-2177
86	山本地区読み聞かせの会「あ のねのネ」	三種町山本公民館	山本公民館	0185-83-2353
87	琴丘地区図書ボランティア 「大空」	三種町琴丘公民館	琴丘公民館	0185-87-3232
88	おはなしの会「かもめ」	八峰町文化交流施設「ファガ ス」	ファガス	0185-77-3700
89	やまゆり読書会	五城目町内	五城目町民センター	018-852-4411
90	お話ポシェット	町内小中学校		
91	五城目おはなし会	地域図書室「わーくる」		
92	あざみ読書会	八郎潟町立図書館	八郎潟町立図書館	018-827-5601
93	漁火読書会			
94	音読会サークル かたりなハッチ			
95	ボランティアグループ 「こはぜ」	井川町公民館	井川町公民館	018-874-4422
96	大潟村図書ボランティア コロポックル	大潟村公民館	大潟村公民館	0185-45-2611
97	おはなしの会 「しゃぼんだま」	美郷町学友館	美郷町学友館	0187-84-4040
98	おはなし「紙ひこうき」			
99	わくわくおはなし 「夢ふうせん」			
100	絵本とあそぼの会	羽後町立図書館	羽後町立図書館	0183-62-2205
101	読みかたりグループ つくしんぼ	東成瀬公民館図書室	なるせっ子夢センター (なるせ児童館)	0182-38-8711

(3) 体験活動支援団体

No.	団体名	活動拠点	団体所在地	連絡先
1	あきた森づくり活動 サポートセンター	全県	秋田市河辺戸島字上祭沢38-4	018-882-5570
2	秋田県レクリエーション協会	全県	秋田市寺内神屋敷3-1 (県青少年交流センター内)	018-847-6143
3	日本野鳥の会秋田県支部	全県	秋田市川尻上野町5-24 (事務局：加藤正敏様方)	090-2602-8589
4	秋田マリンダイビング	全県	秋田市広面字野添66	018-832-7355
5	出戸ッ子ドキドキ出戸浜探検隊	潟上市天王	潟上市天王字北野301-9 (中川様方)	018-878-6280
6	NPO法人草木谷を守る会	中央地区	潟上市昭和大久保字堤の上61	070-5324-8350
7	自然観察ニカホの会	本荘由利地区	にかほ市(会長宅)	0184-38-2171 (市生涯学習課)
8	特定非営利活動法人 かづのふるさと学舎	鹿角市	鹿角市十和田大湯字白沢 45-1	0186-30-4021
9	まちの案内人協議会	鹿角市	鹿角市花輪字新田町11-4 地域DMO(㈱かづの観光物産 公社 かづのDMO推進室内)	0186-22-0520
10	鹿角紫根染・茜染研究会	鹿角市	鹿角市花輪字沢小路11 (会長方)	080-3190-3988
11	みちのく砂金研究会	大館市	大館市谷地町後11	0186-42-2963
12	大館自然の会	大館市	大館市比内町扇田字白砂161-18	090-7338-9864
13	大館市まるごと体験推進協議会	大館市	大館市字三ノ丸13-19	0186-43-7072
14	NPO法人冒険の鍵クーン	北秋田市	北秋田市米内沢字寺ノ下8-28	0186-72-3168
15	あそび体験活動ボランティア この指とまれ	北秋田市	北秋田市鷹巣字北中家下50-3	0186-63-1739
16	白神ネイチャー協会	八峰町	八峰町八森字三十釜133-1	0185-70-4211
17	八峰町白神ガイドの会	八峰町	八峰町八森字三十釜133-1	0185-70-4211
18	八峰白神ジオパークガイドの会	八峰町	八峰町八森字中浜196-1	0185-77-3700
19	のしろ檜山周辺歴史ガイドの会	能代市	能代観光協会	0185-88-8802
20	おとも自然の会	能代市	能代市中和2-5-6	0185-52-0601
21	風の松原ガイドの会	能代市	能代観光協会	0185-88-8802
22	秋田白神ガイド協会	藤里町	藤里町藤琴字里栗38-2 「白神山地 森のえき」内	0185-79-2518
23	小坂町野外活動クラブ	小坂町	小坂町小坂鉦山字渡ノ羽13(秋 元様方)	090-2367-8388
24	ほろっとキッズ	県南地区	横手市雄物川町沼館字千刈田2 (沼館保育園内)	0182-22-4511
25	大仙市子ども囲碁普及指導者会	大仙市	大仙市教育委員会	0187-63-1111
26	平鹿町熱気球クラブ	横手市平鹿町	浅舞地区交流センター	0182-24-1340
27	増田ネイチャークラブ	横手市	横手市増田町増田字館花290-3	090-7060-2559 (酒井)
28	湯沢おやじの会	湯沢市	湯沢市桜通り1-52	0183-72-3214

4 生涯学習・社会教育関係年間行事予定一覧

(1) 生涯学習課

4 月			5 月			
1	水		1	金	県公連理事会①・評議員会	市町村立図書館・公民館図書室職員初任者研修会① (5月中旬～7月中旬 YouTube限定配信)
2	木	【北】秋田県北地区社会教育協会臨時役員会	2	土		
3	金	【北】第1回県北指導主事会議・社教連絡会議 【南】第1回合同会議	3	日	憲法記念日	
4	土		4	月	みどりの日	
5	日		5	火	こどもの日	
6	月		6	水	振替休日	
7	火	【義務】所長・副所長会議①(～4/8)	7	木		
8	水		8	金	新任職員等基礎研修 (YouTube限定配信開始日)	
9	木	県生涯学習・社会教育関係職員会議① 社会教育アドバイザー会議①	9	土		
10	金	【北】学校訪問等説明会 【高校】校長会	10	日		
11	土	県立美術館特別展「近代西洋絵画の巨匠たち」(～6/14)	11	月		
12	日		12	火		
13	月		13	水	新任地域学校協働活動推進員・新任地域連携担当教職員等研修会	
14	火	【義務】小・中学校長等連絡会	14	木		
15	水	課・事務所・出張所等連絡会議①※オンライン開催	15	金	県社教主事連絡会・役員会① 【北】第2回県北指導主事会議・社教連絡会議	
16	木	市町村教育委員会生涯学習・社会教育主管課長会議	16	土		
17	金	全県指導主事等連絡協議会① 主任指導主事等代表者会議①	17	日		
18	土	近代美術館特別展「親愛なる友 フィンセント 動くゴッホ展」(～7/20)	18	月		
19	日		19	火		
20	月	全国学力・学習状況調査(中学校～4/23)	20	水	県庁出前講座担当者研修会①	
21	火	自然の家等指導者研修(～4/22)	21	木	家庭教育支援指導者等研修① 【国】「全国社会教育主事の会」交流研修会(～5/22)	
22	水		22	金		
23	木	全国学力・学習状況調査(小学校)	23	土		
24	金	県社会教育委員連絡協議会役員会① 【北】秋田県北地区社会教育協会総会・研修会 【義務】所長・副所長会議②	24	日		
25	土		25	月		
26	日		26	火		
27	月		27	水	秋田県図書館協会総会・秋田県図書館長会議	
28	火		28	木	【南】確かな学力 I	
29	水	昭和の日	29	金	高P連定時総会	
30	木		30	土		
			31	日		

生涯学習 Ⅲ 資料

6 月			7 月			
1	月		1	水	地域連携コンソーシアム第1回「協議(新テーマ)」	R8東北公民館大会秋田大会実行委員会⑥
2	火		2	木		
3	水		3	金	課・教育事務所・出張所等連絡会議②	
4	木	CSマイスターブロック研修(～6/5)	4	土	【北】絵本専門士と親子のふれあい絵本タイム	
5	金	第1回「地域と学校の連携・協働体制」推進協議会 秋田県社会教育委員連絡協議会評議員会・役員会② 県P連定期総会 特P連総会	5	日		
6	土	農業科学館特別展「パラフェスタ&グリクラパーク2026」(～6/28)	6	月		
7	日		7	火		
8	月		8	水		
9	火		9	木	東北地区高P連秋田大会(～7/10)	
10	水	【北】初任者研修事務所研修Ⅰ 【南】初任者研修事務所研修Ⅰ	10	金	【国】社会教育主事講習[A](～8/28)	
11	木	【国】図書館司書専門講座(～6/24)	11	土	県立博物館特別展「わけあって絶滅しました。展」(～8/30)	
12	金	県社会教育委員の会議①	12	日		
13	土		13	月		
14	日		14	火	弘前大学社会教育主事講習 事前研修	
15	月		15	水	県社教主事連役員会② 市町村立図書館・公民館図書室職員初任者研修会②	
16	火		16	木	家庭教育支援指導者等研修②	
17	水	地域連携コンソーシアム第1回「協議(障害者の生涯学習)」※ハイブリッド開催	17	金		
18	木		18	土		
19	金		19	日		
20	土	【中央】絵本専門士と親子のふれあい絵本タイム	20	月	海の日	
21	日		21	火	弘前大学社教主事講習(～8/20)	
22	月		22	水	市町村・公民館等職員専門研修①	
23	火		23	木		
24	水	【南】秋田県生徒指導推進会議	24	金		
25	木		25	土	【南】みんなでビブリアスピーチワークショップ	
26	金		26	日	第50回全国高等学校総合文化祭あきた絵文2026(～8/1)	
27	土		27	月		
28	日		28	火		
29	月		29	水	【北】初任者研修事務所研修AP研修	
30	火		30	木	【南】小・中学校等特別支援教育コーディネーター地区別連携協議会	
			31	金	県公連理事会②	

生涯学習 Ⅲ 資料

8 月			9 月		
1	土		1	火	
2	日	【北】みんなでピリオススピーチワークショップ	2	水	
3	月		3	木	
4	火	【北】県北地区地域学校協働活動推進員・地域連携担当教職員等研修会 県立美術館特別展「超写実 ホキ美術館名品展」(～9/27)	4	金	
5	水		5	土	
6	木		6	日	
7	金	【南】初任者研修事務所研修AP研修	7	月	
8	土	【中央】みんなでピリオススピーチワークショップ 近代美術館特別展「隙あらば猫町田尚子絵本原画展」(～10/4)	8	火	
9	日		9	水	
10	月		10	木	家庭教育支援指導者等研修③
11	火	山の日	11	金	県社会教育委員の会議② 【南】第2回合同会議
12	水		12	土	第58回日本PTA東北ブロック研究大会 秋田大会(～9/13)
13	木		13	日	
14	金		14	月	
15	土		15	火	【南】放課後支援者研修会
16	日		16	水	市町村立図書館・公民館図書室職員研修会
17	月		17	木	
18	火		18	金	
19	水	学校図書館職員等(教職員・生徒)研修会 【北】第3回県北指導主事会議・社教連絡会議	19	土	
20	木	弘前大学社教主事講習 最終日(7/21～)	20	日	
21	金	【中央】地域学校協働活動推進員・地域連携担当教職員等研修会	21	月	敬老の日
22	土		22	火	国民の祝日
23	日		23	水	秋分の日
24	月		24	木	
25	火		25	金	
26	水	市町村・公民館等職員専門研修②	26	土	
27	木	令和8年度北海道・東北ブロック生涯学習・社会教育主管課長会議(～8/28)	27	日	
28	金		28	月	
29	土		29	火	
30	日	【南】絵本専門士と親子のふれあい絵本タイム	30	水	市町村・公民館等職員専門研修③
31	月				

生涯学習 Ⅲ 資料

10 月			11 月		
1	木		1	日	【北】ビブリオバトル北鹿大会
2	金	秋田県図書館大会	2	月	【義務】所長・副所長会議③
3	土	県立美術館特別展「ごんぎつね40周年記念展～黒井健 絵本原画の世界～」(～11/29)	3	火	
4	日		4	水	
5	月		5	木	
6	火		6	金	秋田県生涯学習・社会教育研究大会
7	水		7	土	【南】ビブリオバトル湯沢大会
8	木	【国】公民館職員専門講座(～10/14)	8	日	【北】ビブリオバトル能代大会
9	金	特P連四者合同懇談会	9	月	
10	土	近代美術館特別展「原安三郎コレクション 北斎×広重」(～12/6)	10	火	
11	日		11	水	
12	月	スポーツの日	12	木	県庁出前講座担当者研修会② 【国】社会教育主事専門講座(～11/17)
13	火		13	金	
14	水	高P連輝き会員交流会 【北】初任者研修事務所研修Ⅱ	14	土	
15	木		15	日	
16	金		16	月	
17	土	【中央】ビブリオバトル秋田大会	17	火	
18	日		18	水	地域連携コンソーシアム第3回「協議(新テーマ)」
19	月		19	木	家庭教育支援指導者等研修④
20	火		20	金	
21	水		21	土	
22	木	R8東北公民館大会(～10/23)	22	日	
23	金		23	月	勤労感謝の日
24	土	【南】ビブリオバトル大仙大会	24	火	
25	日	【中央】ビブリオバトル由利本荘大会	25	水	【北】第4回県北指導主事会議・社教連絡会議 【南】県南地区地域学校協働活動推進員・地域連携担当教職員等研修会
26	月		26	木	
27	火		27	金	高P連教育懇談会
28	水		28	土	ビブリオバトル秋田県大会
29	木	【国】全国生涯学習センター等実践研究会	29	日	
30	金	秋田県学校図書館研究大会	30	月	
31	土	あきた文学資料館開館20周年記念式典 【南】ビブリオバトル横手大会			

生涯学習 Ⅲ 資料

12 月			1 月		
1	火		1	金	元日
2	水	地域連携コンソーシアム第3回「協議(障害者の生涯学習)」※ハイブリッド開催	2	土	
3	木		3	日	
4	金		4	月	
5	土		5	火	
6	日		6	水	
7	月		7	木	弘前大学社会教育主事講習 事後研修
8	火		8	金	
9	水	全県指導主事等連絡協議会② 主任指導主事等代表者会議②	9	土	
10	木	【北】第5回県北指導主事会議・社教連絡会議	10	日	
11	金	課・教育事務所・出張所等連絡会議③	11	月	成人の日
12	土	近代美術館特別展「生誕160周年 寺崎廣業展」(~2/14)	12	火	【国】社会教育主事講習[B](~2/17)
13	日		13	水	
14	月		14	木	【北】第6回県北指導主事会議・社教連絡会議
15	火		15	金	県社会教育委員の会議③
16	水		16	土	
17	木		17	日	
18	金		18	月	
19	土		19	火	
20	日		20	水	
21	月		21	木	【北】北管内学力向上推進協議会
22	火		22	金	主任指導主事等代表者会議③
23	水		23	土	高P連正副会長会議
24	木		24	日	
25	金		25	月	
26	土		26	火	【北】第7回県北指導主事会議・社教連絡会議
27	日		27	水	
28	月		28	木	
29	火		29	金	第2回「地域と学校の連携・協働体制」推進協議会
30	水		30	土	
31	木		31	日	

生涯学習 Ⅲ 資料

2 月			3 月			
1	月		R8東北公民館大会秋 田大会実行委員会⑧ 県社会教育委員連絡 協議会役員会④	1	月	
2	火			2	火	
3	水			3	水	
4	木			4	木	
5	金	【義務】所長・副所長会議④ 第41回秋田県教育研究発表会		5	金	【北】社会教育関係職員研修会
6	土			6	土	
7	日			7	日	
8	月			8	月	
9	火			9	火	
10	水	【北】第8回県北指導主事会議・ 社教連絡会議		10	水	県社教主事連役員会③
11	木	建国記念の日		11	木	
12	金	県生涯学習・社会教育関係職員 会議②		12	金	
13	土			13	土	
14	日			14	日	
15	月			15	月	
16	火			16	火	
17	水	県公連理事会③		17	水	
18	木			18	木	
19	金			19	金	
20	土			20	土	
21	日			21	日	春分の日
22	月			22	月	振替休日
23	火	天皇誕生日		23	火	
24	水			24	水	
25	木	地域の学びPF構築事業 社会 教育人材フォーラム※オンライン 開催		25	木	
26	金			26	金	
27	土			27	土	
28	日			28	日	
			29	月		
			30	火		
			31	水		

(2) 教育事務所・出張所

月	事業名	期日	場所
地域と学校の連携・協働体制充実事業			
4			
5			
6			
7			
8	第2回地域学校協働活動推進員・地域連携担当教職員等研修会（県北地区）	4日（火）	能代山本広域交流センター
	第2回地域学校協働活動推進員・地域連携担当教職員等研修会（中央地区）	21日（金）	県生涯学習センター
9			
10			
11	県南地区地域学校協働活動推進員・地域連携担当教職員等研修会	26日（木）	横手市雄物川コミュニティセンター
12			
1			
2			
3			

(3) 国立教育政策研究所社会教育実践研究センター関係

月	事業名	期日	場所
4			国立教育政策研究所 社会教育実践研究センター
5	「全国社会教育主事の会」交流研修会	21日（木）～22日（金）	
6	図書館司書専門講座	11日（木）～24日（水）	
7	社会教育主事講習 [A]	10日（金）～8月28日（金）	
8			
9			
10	公民館職員専門講座	8日（木）～14日（水）	
	全国生涯学習センター等実践研究会	29日（木）	
11	社会教育主事専門講座	12日（木）～17日（火）	
12			
1	社会教育主事講習 [B]	12日（火）～2月17日（水）	
2			
3			

(4) 秋田県生涯学習・社会教育団体

月	事業名	期日	場所
4	秋田県生涯学習奨励員協議会 第1回役員会・理事会 秋田県社会教育委員連絡協議会第1回役員会	21日 (火)	生涯学習センター
		24日 (金)	秋田地方総合庁舎
5	秋田県公民館連合会理事・評議員会 秋田県社会教育主事連絡協議会総会・第1回役員会 日本ボーイスカウト秋田県連盟 総会 ガールスカウト秋田県連盟 総会 秋田県生涯学習奨励員協議会 総会・研修会 秋田県高等学校PTA連合会定時総会 秋田県特別支援学校PTA連合会総会 秋田県社会教育主事連絡協議会第1回研修会	1日 (金)	秋田地方総合庁舎
		15日 (金)	生涯学習センター
		16日 (土)	秋田市
		中旬	秋田市
		20日 (水)	生涯学習センター
		29日 (金)	イヤタカ
		29日 (金)	秋田きらり支援学校
		30日 (金)	生涯学習センター
6	秋田県PTA連合会定期総会 秋田県社会教育委員連絡協議会評議員会・第2回役員会	5日 (金)	イヤタカ
		5日 (金)	生涯学習センター
7	市町村生涯学習奨励員協議会 会長会議 生涯学習奨励員「基礎講座」 秋田県社会教育主事連絡協議会第2回役員会 秋田県青年大会 秋田県公民館連合会第2回理事会	10日 (金)	生涯学習センター
		10日 (金)	生涯学習センター
		15日 (水)	秋田地方総合庁舎
		未定	未定
		31日 (金)	秋田県庁第二庁舎
8			
9	秋田県社会教育委員連絡協議会第3回役員会	未定	未定
10	特別支援教育の充実を図るための四者合同懇談会 秋田県社会教育主事連絡協議会第2回研修会 秋田県高等学校PTA連合会第39回全県輝き会員交流大会 生涯学習奨励員活動発表研究発表会	9日 (金)	秋田きらり支援学校
		未定	北地区社会教育主事協会担当
		14日 (水)	生涯学習センター
		16日 (金)	生涯学習センター
11	秋田県高等学校PTA連合会教育懇談会	27日 (金)	生涯学習センター
1	第52回秋田県高等学校PTA連合会全県正副会長会議 秋田県PTA連合会教育懇談会	23日 (土)	イヤタカ
		未定	秋田市
2	秋田県公民館連合会第3回理事会 秋田県社会教育委員連絡協議会第4回役員会	17日 (水)	秋田県庁第二庁舎
		未定	未定
3	秋田県社会教育主事連絡協議会第3回役員会 秋田県生涯学習奨励員協議会 第2回役員会・理事会	10日 (水)	秋田地方総合庁舎
		9日 (火)	生涯学習センター

(5) 各種大会 (全国・東北大会) 開催予定

月	事業名	期日	場所
4			
5			
6	第74回全国地域女性団体研究大会	未定	北海道札幌市
7	第75回東北地区高等学校PTA連合会秋田大会	9日(木)～10日(金)	秋田芸術劇場ミルハス他
8	第75回全国高等学校PTA連合会大会大分大会	20日(木)～21日(金)	別府国際コンベンションセンター他
	第74回日本PTA全国研究大会奈良大会	21日(金)～22日(土)	天理大学袖之内第一体育館他
	北海道・東北ブロック生涯学習・社会教育主管課長会議	27日(木)～28日(金)	秋田地方総合庁舎
9	第58回日本PTA東北ブロック研究大会秋田大会	12日(土)～13日(日)	秋田芸術劇場ミルハス他
10	第48回全国公民館研究集会・令和8年度東北地区社会教育研究大会・第71回東北地区公民館大会秋田大会 (兼) 令和8年度秋田県社会教育委員研究大会・第76回秋田県公民館大会	22日(木)～23日(金)	秋田芸術劇場ミルハス他
11	第74回全国青年大会	13日(木)～16日(月)	東京都内体育館 他
	第19回東北地区青少年教育施設協議会	19日(木)～20日(金)	青森県立種差少年自然の家
12			
1			
2			
3			

5 各種調査結果

(1) 社会教育職員体制 (令和7年6月現在)

調査項目		1	2	3	4	5	6	7	8	9	10	11	12	13	14	15	16	17	18	19	20	21	22	23	24	25	合計	
		秋田市	能代市	横手市	大館市	男鹿市	湯沢市	鹿角市	由利本荘市	潟上市	大仙市	北秋田市	にかほ市	仙北市	小坂町	上小阿仁村	藤里町	三種町	八峰町	五城目町	八郎潟町	井川町	大潟村	美郷町	羽後町	東成瀬村		
教育事務局	社会教育・社会体育担当の長	1	1	2	1	1	1	2	1	1	1	1	1	1	1	1	1	1	1	1	1	1	1	1	1	1	27	
	社会教育主事	1	1	3	2		1	1		2		2		1	1	1		1	2	2	2	1		1			25	
	社会教育主事補																											
	その他職員	15	19	52	4	4	17	18	8	1	6	5	4	1	7	3	3	7	7	4	4	3	5	16	5	2	220	
公民館	館長又は分館長	専任				1		3			1	1		1													7	
		兼任		7			4			14	6	10		2	3	2	1	1	1	1	1	1	1	1	1	8	1	66
		非常勤		8		30	6					11	11			2					7							75
		指定管理		2					4																			6
	公民館主事	専任																		4								4
		兼任																										
		非常勤		8									24								7							39
		指定管理																										
	その他職員	専任				8		4			5	11	5	2					4					2		3	1	41
		兼任		7		18	9	2		24		33	1	5	4	4	4	4				2	3		6	3	1	130
		非常勤				3	15	5			6	16	3					2			7	4	1	3	3	9		77
		指定管理		9				18																				
図書館	館長	専任	4						1	1	1																7	
		兼任		1	1		1	1		7	7	1	1	1	1	1	1					1	1		1		27	
		非常勤																								1		1
		指定管理		1		1		1																				3
	司書	専任	34						1	1	2	1	2	4		1						2						48
		兼任	1	1	4		1	1																		2	1	9
		非常勤		3	10		3		8	1	7	2						1		2		1			2	1		41
		指定管理		7		8		9																				24
	司書補	専任																										3
		兼任																										2
		非常勤				3																						
		指定管理				2																						
その他職員	専任	31		4				4	2	4	1	6	2												1		55	
	兼任	1	2			2				14	3	2			4	1					1	2		6			38	
	非常勤			24		5	4		21	4	10	2				3				2	1			3	2		81	
	指定管理		1	5			5																					11
社会教育指導員			1			1		1	1																		4	
社会教育委員	定数(以内も含む)			12	21	10	10	10	10	20	10	20	15	10	15	10	11	11	20	10	7	7		7	12	10	12	280
	委員数		10	9	21	10	7	8	10	14	7	17	11	9	15	9	9	7	15	8	6	7	7	7	5	8	9	245
	うち男性委員数		7	7	12	5	4	4	4	9	6	10	7	4	12	5	6	4	11	5	3	4	4	2	3	4	6	148
	女性委員数		3	2	9	5	3	4	6	5	1	7	4	5	3	4	3	3	4	3	3	3	3	5	2	4	3	97
	構成	学校教育関係者	2	2	2	2	1	1	2	2	1	4	1	2	4	1	1	1	3	1	2	2	1			1	3	42
		社会教育関係者	3	4	14	4	3	3	4	9	3	9	2	3	6	5	4	3	10	4	1	3	3	7	3	3	4	117
		家庭教育向上活動者	3	1	2	1	1	2	1	3		3	3	3		1				2	1		2		1	1	1	32
		学識経験者	2	2	3	3	2	2	3		3	1	5	1	5	2	4	3	2	1	2	2	1			1	3	54
その他条例で定めた者																												
社会教育委員の会議 開催回数		6	3	2	6	2	4	3	2	3		2	2	2	3	2	2	2	2	3	1	2	3	2	1	1	61	
公民館運営審議会	定数(以内も含む)			20	70	10			90	10	20	30	15			21	11	20	10	18	15	20				16	396	
	委員数			15	64	7			76	8	17	12	15			19	7	15	8	9	7	7				15	301	
	うち男性委員数			7	37	4			46	4	10	6	5			12	4	11	5	5	4	4				4	168	
	女性委員数			8	27	3			30	4	7	6	10			7	3	4	3	4	3	3				11	133	
公民館運営審議会 開催回数			2	25	2			12	2		2	2				1	1	2	2	2	1	2			1		59	
社会主事	有資格者数(首長部局も含む)		20	9	42	10	4	12	6	20	6	24	18	10	10	2	5	6	8	11	2	3	1		9	5	243	
	発令者 専任数		2				1	1		2																		6
	発令者 兼任数			1	3	4					7	3		1	1	1		1	4	2	2	1		3				34

(2) 社会教育状況調査

市町村職員体制等

ア 社会教育関係職員数とその推移

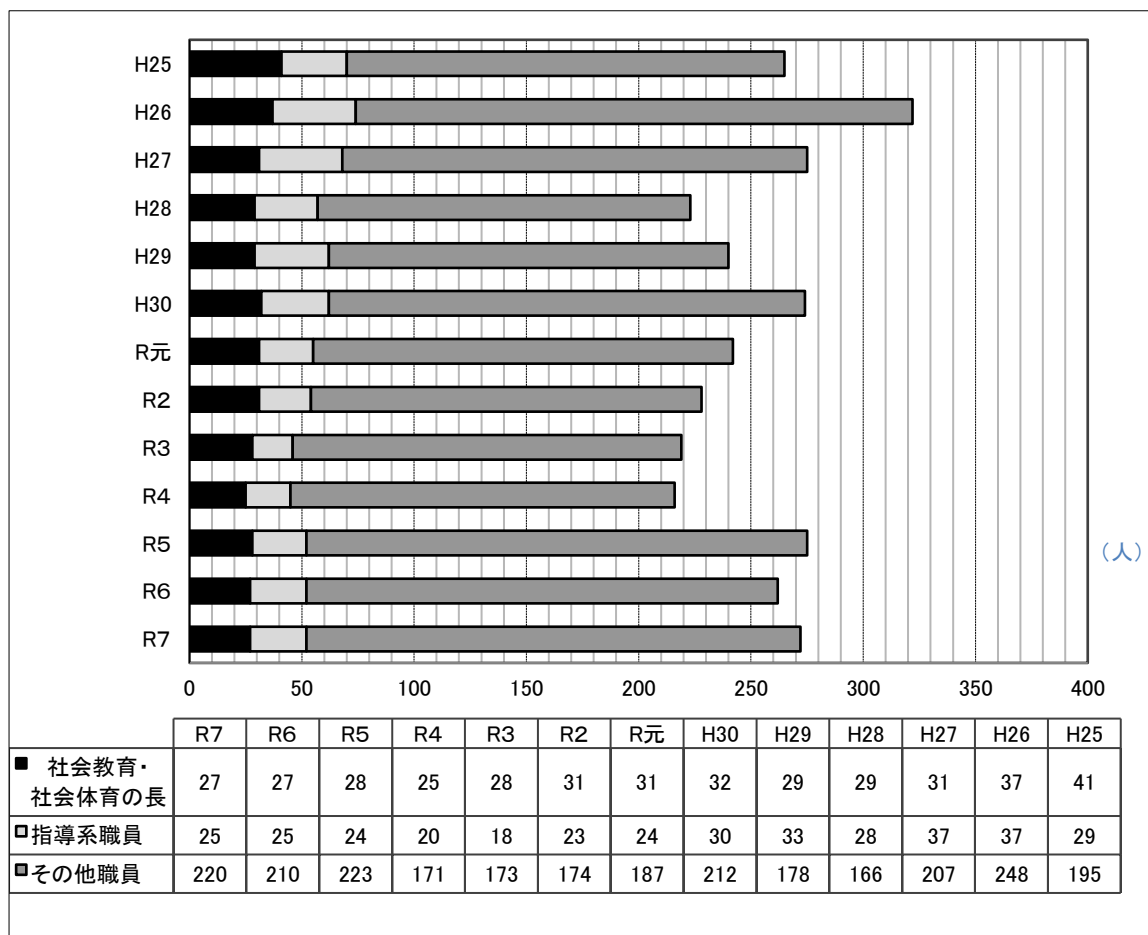

イ 社会教育委員等の状況

A 社会教育委員

	R 6	R 7
委員数	247	245
うち男性委員数	146	148
女性委員数	101	97
学校教育関係者	44	42
社会教育関係者	119	117
家庭教育向上活動者	31	32
学識経験者	53	54
その他条例で定めた者	0	0

B 公民館運営審議会委員

	R 6	R 7
委員数	319	301
設置市町村数	17	16
未設置市町村数	8	9

C 社会教育主事

	R 6	R 7
有資格者数 (首長部局も含む)	250	243
発令者数	44	40
うち発令専任数	12	6
うち発令兼任数	32	34
発令市町村数	21	18
未発令市町村数	4	7

D 社会教育指導員

	R 6	R 7
指導員数	6	4
設置市町村数	4	4
未設置市町村数	21	21

ウ 公民館職員数

調査年度	館長・分館長		公民館主事		その他職員		計		
	専任	兼任	専任	兼任	専任	兼任	専任	兼任	計
H25	15	71	59	81	41	65	115	217	332
H26	15	72	32	93	60	54	107	219	326
H27	28	97	58	110	38	52	124	259	383
H28	13	86	47	89	19	47	79	222	301
H29	25	70	27	63	45	64	97	197	294
H30	12	57	28	26	50	84	90	167	257
R元	11	54	28	28	38	120	77	202	279
R 2	18	60	26	46	57	101	101	207	308
R 3	15	57	25	51	34	95	74	203	277
R 4	13	59	8	17	40	142	61	218	279
R 5	11	54	6	11	46	103	63	168	231
R 6	12	57	0	15	50	104	62	176	238
R 7	7	66	0	4	41	130	48	200	248

なお、非常勤職員は、館長・分館長75人、公民館主事39人、その他職員77人となっており、指定管理は、館長・分館長6人、公民館主事0人、その他職員27人となっている。

エ 図書館職員数

調査年度	館長		司書・司書補		その他職員		計		
	専任	兼任	専任	兼任	専任	兼任	専任	兼任	計
H25	9	22	27	13	30	24	66	59	125
H26	7	23	35	8	30	25	72	56	128
H27	10	24	19	16	33	28	62	68	130
H28	10	18	23	11	30	29	63	58	121
H29	9	20	27	7	27	29	63	56	119
H30	7	21	26	7	30	31	63	59	122
R元	8	20	35	17	38	25	81	62	143
R 2	7	19	52	14	45	39	104	72	176
R 3	6	19	63	19	37	33	106	71	177
R 4	7	18	52	8	67	42	126	68	194
R 5	6	21	54	8	55	42	115	71	186
R 6	6	23	52	8	54	44	112	75	187
R 7	7	27	48	9	55	38	110	74	184

なお、非常勤職員は、館長1人、司書・司書補43人、その他職員81人となっており、指定管理は、館長3人、司書・司書補26人、その他職員11人となっている。

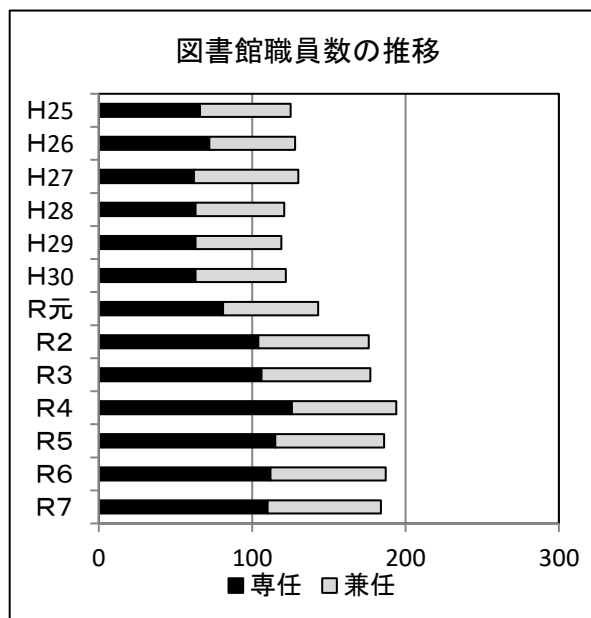
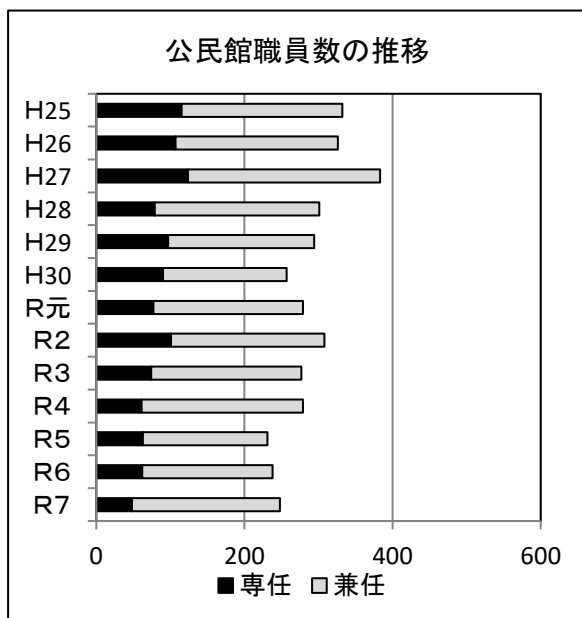

オ 社会教育学級・講座数及び学級数・受講者数(調査は次年度実施)

実績年度	青少年対象	成人一般対象	女性のみ対象	高齢者対象	その他	計	
						学級講座数	受講者数
H24	572	1,484	333	417	1,186	3,992	337,755
H25	540	1,179	241	382	888	3,230	392,267
H26	484	1,997	528	838	608	4,455	161,340
H27	631	1,653	231	832	877	4,224	367,933
H28	741	1,785	405	511	1,167	4,609	423,953
H29	800	1,594	248	462	777	3,881	378,916
H30	746	1,851	242	433	829	4,101	365,931
R元	778	1,712	170	452	816	3,928	361,958
R2	582	1,170	233	377	537	2,899	117,583
R3	628	1,189	267	391	494	2,969	105,424
R4	2,244	1,336	103	316	619	4,618	154,363
R5	2,304	1,109	90	306	766	4,575	151,360
R6	2,196	1,132	98	317	738	4,481	153,897

*H26年の数値は「社会教育調査」(文部科学省)による

対象別講座数の推移

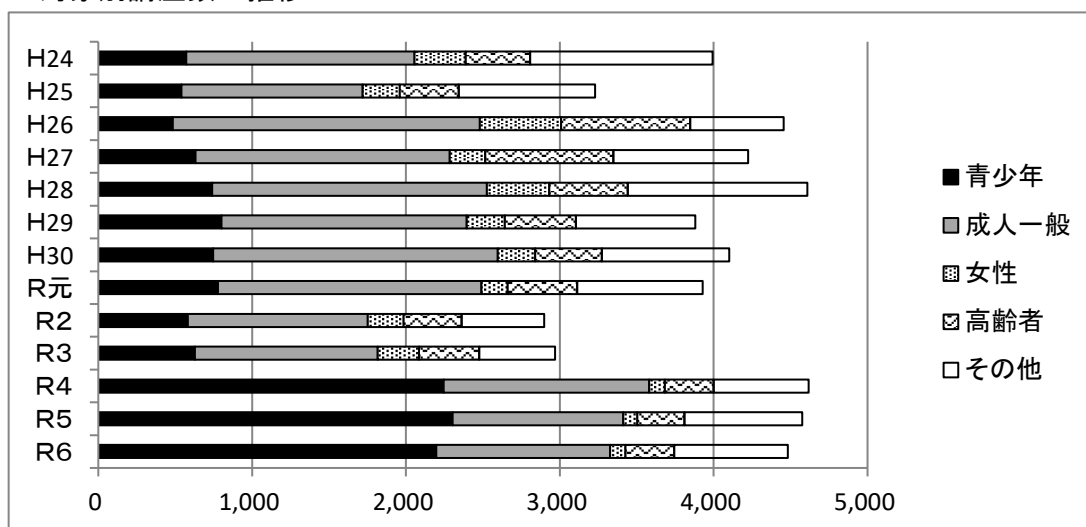

受講者総数の推移

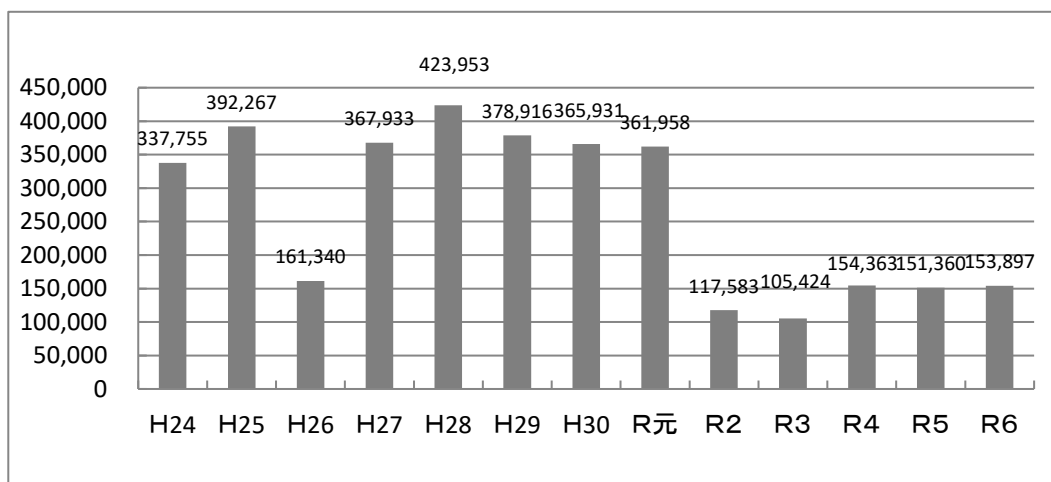

令和6年度 社会教育学級・講座 市町村別実施状況

市町村	青少年	成人一般	女性のみ	高齢者	その他	計	
	対象	対象	対象	対象		学級講座数	受講者数
秋田市	50	31	25	16	62	184	34,633
能代市	182	127	1	40	90	440	11,757
横手市	10	26	0	0	0	36	5,511
大館市	12	177	8	30	233	460	16,896
男鹿市	102	128	5	44	56	335	8,258
湯沢市	1,608	36	0	0	144	1,788	10,892
鹿角市	2	4	0	0	5	11	4,993
由利本荘市	46	115	12	49	13	235	14,012
潟上市	6	19	2	6	8	41	5,805
大仙市	63	58	21	72	13	227	13,740
北秋田市	2	79	0	4	0	85	1,732
にかほ市	9	53	1	3	2	68	1,347
仙北市	8	52	0	0	0	60	2,266
小坂町	13	8	8	18	6	53	1,377
上小阿仁村	5	0	0	1	13	19	532
藤里町	1	3	1	0	8	13	695
三種町	1	5	0	6	0	12	405
八峰町	3	21	0	0	0	24	478
五城目町	19	41	6	14	37	117	3,322
八郎潟町	8	16	0	1	3	28	2,402
井川町	3	10	1	0	16	30	4,199
大潟村	20	9	0	3	0	32	498
美郷町	9	11	0	6	8	34	4,406
羽後町	1	32	5	4	15	57	2,463
東成瀬村	13	71	2	0	6	92	1,278
計	2,196	1,132	98	317	738	4,481	153,897

6 叙勲・表彰等一覧

年度	文部科学省 叙位・叙勲	優良公民館 文部科学大臣表彰	優良PTA 文部科学大臣表彰	社会教育功労者 文部科学大臣 表彰	視聴覚教育 功労者文部 科学大臣表彰	地域文化 功労者文部 科学大臣表彰
令和 7		横手市朝倉地区交流センター	能代市立湊城西小学校 由利本荘市立由利小学校 大館カトリックこども園	伊藤 孝紀 佐川 芳子	早藤 素史	池田 吉男
令和 6		北秋田市合川公民館 男鹿市椿コミュニティセンター	秋田市立築山小学校 大仙市立仙北中学校 県立大館鳳鳴高等学校	高橋 利寿 佐藤 友治	後藤 晃裕	市川 静子 星野ハナ子
令和 5	秋/ 乳井 豊彦 (旭日単光章)	大館市立二井田公民館 由利本荘市石沢公民館	美郷町立六郷小学校 大館市立第一中学校 県立ゆり支援学校	宮原 保夫 蛭名 節子	川村 幸生	茶谷 十六
令和 4		大仙市立南外公民館 北秋田市民ふれあいプラザ	湯沢市立山田小学校 井川町立井川義務教育学校 県立秋田高等学校	三浦 研二 近藤 静子	信田 正之	佐々木良三
令和 3		男鹿市若美公民館	三種町立浜口小学校 男鹿市立払戸小学校	大高 孝雄 佐藤 治雄	畠山 仁	青木 隆吉
令和 2	大野源二郎 (紺綬褒章)	能代市中央公民館 横手市十字西公民館 秋田市西部市民サービスセンター	大仙市立大川西根小学校 秋田市立豊岩中学校 県立大曲農業高等学校	石井 勲 長尾 歌子	小野 勝	館岡 誠二
令和 元		大仙市立四ツ屋公民館 にかほ市仁賀保公民館	北秋田市立鷹巣東小学校 仙北市立神代中学校 県立大曲支援学校せんぼく校	吉田 司 柳生 良子	中川 文子	高木 豊平 富樫 泰時
平成 30		由利本荘市岩城公民館 鹿角市十和田市民センター	鹿角市立大湯小学校 秋田市立飯島南小学校 双葉幼稚園	中安 則光 加賀谷ユウ子	千葉 良一	進藤 義雄 松田 訓
平成 29		仙北市田沢湖公民館 上小阿仁村公民館	秋田市立四ツ小屋小学校 湯沢市立湯沢東小学校 県立能代西高等学校	高嶋江美子 阿部 之義	鈴木 三郎	野口 裕子 混声合唱団 カンパネラ ・コール
平成 28	春/ 小玉喜久子 (旭日双光章)	五城目町中央公民館 大仙市立仙北公民館	大館市立成章小学校 湯沢市立稲川中学校 さかき幼稚園	鈴木 樹 菅原 展子	佐藤 謙一	伊藤 青砂 秋田 師山
平成 27	秋/ 安田 孝司 (旭日単光章)	由利本荘市西目公民館 美郷町公民館	八郎潟町立八郎潟小学校 大仙市立高梨小学校 県立栗田養護学校	高橋 知子 高山万紀子	佐々木昭元	棚橋 鮎子 佐々木 實
平成 26		三種町山本公民館	三種町立下岩川小学校 由利本荘市立島海中学校 こまどり幼稚園	佐々木宮廣 戸部 尚武	菊地 一仁	渡邊 豊治 井上 正鉄
平成 25		大仙市立太田公民館 潟上市飯田川公民館	男鹿市立船川南小学校 仙北市立桧木内小学校 県立男鹿海洋高等学校	齋藤 恵子	柴田 義弘	豊島 シゲ 内藤 英雄
平成 24		にかほ市金浦公民館	潟上市立天王幼稚園 鹿角市立花輪小学校 横手市立金沢中学校	伊藤 晴美 佐々木正市	伊藤 一郎	齊藤 博 林 美光

生涯学習 III 資料

年度	子供の読書活動 優秀実践図書館・団体 文部科学大臣表彰	「コミュニティ・スクール と地域学校協働活動の 一体的推進」に係る文部 科学大臣表彰※隔年実施	「家庭教育支援チーム」の 活動の推進に係る 文部科学大臣表彰	「障害者の生涯 学習支援活動」 に係る文部科学 大臣表彰	備考
令和 7	羽後町立図書館 はらぺこあおむしの 会（能代市）		北秋田市家庭教育支援 チーム「にこっと」	社会福祉法人秋田ふ くしハートネット 「ドリームチャレン ジdayへGo！」	
令和 6	大仙市立仙北図書館 おはなしくれよん （鹿角市）	小坂町学校運営協議会及び小坂町地 域学校協働本部 湯沢西小学校学校運営協議会及び湯 沢南地区学校協働本部		地域生活支援 拠点 愛光園	
令和 5	由利本荘市中央図書館 山本地区読み聞かせ の会「あのねのネ」		湯沢市家庭教育支援 チーム「和輪人」	特定非営利活 動法人「逢い」 Chain_of_Smi les_Project 実行委員会	PTA活動振興功労/ 石嶋 勝比古・湊屋 啓二・ 加賀屋 久人・清水 隆成・ 高橋 久和
令和 4	八郎潟町立図書館 読みかたりグループ「つく しんぼ」（東成瀬村）	鷹巣小学校学校運営協議会及び鷹巣 地域学校協働本部 羽城中学校運営協議会及び羽城中学 校区地域学校協働本部		秋田県ボッチャ 協会	
令和 3	鹿角市立立山文庫継 承十和田図書館 秋田県子ども読書支援セン ター支援員の会		能代市家庭教育支援 チーム「あそびのひろ ば・ばれっと」	潟上天王つく し苑	
令和 2	美郷町学友館 図書館ボランティアたまてば こ（北秋田市）	花輪北小学校 地域学校協働活動 井川町 地域学校協働本部		NPO法人 アートリンク うちのあかり	図書館法施行70周年記念 図書館関係者表彰/吉田 孝
令和 元	仙北市立田沢湖図書館 八峰町おはなしの会 「かもめ」	合川小学校 地域学校協働本部 船川第一小学校 地域学校協働本部 西目小学校 学校運営協議会		北秋田市障害 者生活支援セ ンターささえ 秋田県特別支 援学校体育連 盟	
平成 30	秋田市立土崎図書館 ゆりかごの会 （由利本荘市）	城西小学校地域委員会 院内小学校 地域学校協働本部		秋田すずめの 会	PTA活動振興功労/ 佐野 元彦・村岡 昇・ 佐々木 克巳・吉村 昌之 野崎 一・渡部 博子
平成 29	にかほ市立図書館 こびあ 加々谷 佐紀子 （秋田市）	天王中学校区 地域学校協働活動 中仙小学校 地域学校協働活動 尾去沢 地域学校協働活動	男鹿市家庭教育支援活 動 「男鹿市家庭教育支援 チーム」	谷内 祐子 （ミラクルス イミー）	
平成 28	小坂町立小坂図書館 おはなしたんぼの会 （由利本荘市）	中川小 学校支援地域本部 矢島小学校 学校運営協議会 南中学校区 学校支援地域本部			
平成 27	潟上市図書館 土倉 泰子 （由利本荘市）	にかほ市放課後子ども 教室・にかほ市わくわ く土曜教室 放課後子ども教室 仙人郷「虎の穴」 金岡小学校 学校支援地域本部			
平成 26	羽後町立図書館 来聞の会（大館市）	太田南小学校 コラボ・スクール 大瀧村きらきら塾 平元小学校 学校支援地域本部			
平成 25	湯沢市立湯沢図書館 朗読ボランティア いずみ（にかほ市）	広面放課後子ども教室 鷹巣南小学校 学校支援地域本部 五城目町 放課後子ども教室 湯沢南地区 学校支援地域本部			PTA活動振興功労/ 渡辺 正宏・菅生 努・ 辻原 大策・伊藤 巧一・ 菅原 広二
平成 24	大仙市立大曲図書館 みんなの森（湯沢市）				

I

令和8年度施策概要

1 重点施策

1 地域社会総がかりで取り組む文化財保護の仕組みづくり

文化財は、地域の歴史や文化を理解し、豊かな地域づくりをしていくための大切な要素である。このような文化財を継承する担い手を確保し、地域社会総がかりで文化財保護に取り組むために、本県における文化財の保存と活用の基本的な方向性を示した秋田県文化財保存活用大綱に基づき、保存と活用が相乗効果を生み出すサイクルの構築を目指す。

また、文化財保護について専門的知見を有する人材の育成と、体制の整備に取り組む。

2 文化遺産の文化財指定等の推進

私たちの祖先が、今日まで守り伝えてきた貴重な文化遺産を保存・活用するため、重要なものを秋田県指定文化財に指定する。

そのため、県内に所在する文化財の基礎的な資料の蓄積、状況の把握や、遺跡の内容確認、新たな埋蔵文化財の調査を目的として、文化財保存調査、遺跡詳細分布調査等の事業を推進する。また、郷土食について指定等文化財として保存と活用を図るとともに、戦争遺跡の調査事業に取り組む。

3 文化遺産の保存・継承の充実

近年多発している大規模な災害を受け、貴重な文化財をいかに守っていくかが緊急課題となっていることを踏まえ、防災・防犯体制の整備に取り組む。

重要文化財天徳寺の保存修理事業への支援をはじめ、重要文化財や史跡・名勝・天然記念物等の永続的な保存を図るため、保存修理、防災施設整備、保護管理、史跡整備等に助成する。

将来にわたり原形を維持し、かつ伝えることが難しい民俗芸能や伝統行事等の継承を促進するために、民俗文化財継承支援事業を実施し、子ども民俗芸能交流大会の開催等により、民俗芸能に取り組む児童生徒の交流を進めるなど、民俗芸能の継承を支援する。

世界文化遺産に登録された「北海道・北東北の縄文遺跡群」について、他の3道県とともに保存を万全とし、秋田の縄文遺跡群保存活用基本構想に基づき、活用事業を推進する。

4 文化遺産の積極的な活用の推進

出土品や遺跡等の埋蔵文化財や史跡等を活用した埋蔵文化財保管活用事業、「未来になぐJOMON」世界遺産魅力アップ事業を実施し、県民に郷土の歴史や文化を学ぶ機会を提供する。

文化財の魅力にふれ、そのよさを発見できる機会を充実させるため、市町村と連携した地域の文化財活用事業の推進に努め、あわせてホームページ等による文化財の情報発信の充実を図る。

また、世界文化遺産やユネスコ無形文化遺産に登録された文化財の情報発信及び保存と活用を図る。

2 文化財保護施策の体系

第4期あきたの教育振興に関する基本計画

施策

主要事業等

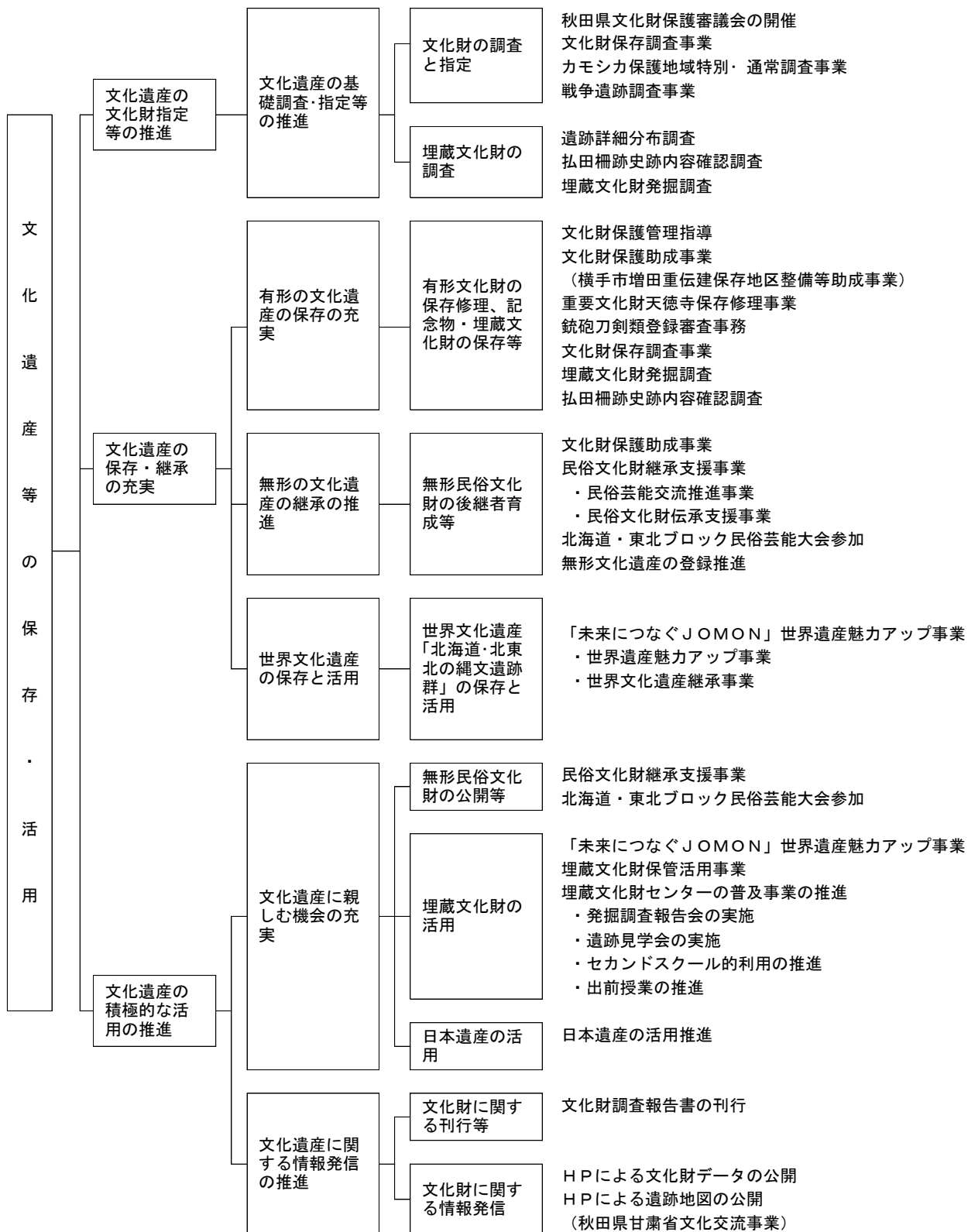

3 令和8年度文化財保護関係行事予定一覧

月	期 日	行 事
4	16日(水) 26日(土)～令和9年 3月31日(火)	市町村文化財保護行政主管課長会議(県生涯学習センター) 企画コーナー展「埋文あきた発掘展」(県埋蔵文化財センター)
5	8日(金) 下旬	銃砲刀剣類登録審査会 第1回文化財保存調査委員会
6	6日(金) 月上旬 中旬 25日(水)	あきた埋文金曜講座①(県埋蔵文化財センター) オープンラボ(県立農業科学館) 第1回秋田県埋蔵文化財センター運営協議会 市町村文化財保護行政担当者会議(県生涯学習センター)
7	4日(金) 10日(金) 月上旬 26日(土) 下旬 下旬～8月上旬 未定	あきた埋文金曜講座②(県埋蔵文化財センター) 銃砲刀剣類登録審査会 あきた埋文出張展示①(県立図書館) 弘田柵跡の歩き方(史跡弘田柵跡) 第103回文化財保護審議会 インターンシップ・職場体験(県埋蔵文化財センター 予定) あきた埋文考古学セミナー①(由利本荘市 予定)
8	1日(金) 月上旬 月上旬	あきた埋文金曜講座③(県埋蔵文化財センター) 博物館実習(予定) オープンラボ(史跡弘田柵跡 予定)
9	5日(金) 10日(木) 未定 未定	あきた埋文金曜講座④(県埋蔵文化財センター) 銃砲刀剣類登録審査会 あきた埋文考古学セミナー②(秋田市 予定) 縄文遺跡群登録5周年記念イベント(鹿角市・北秋田市 予定)
10	3日(金) 4日(土)～13日(月) 中旬 下旬 25日(日) 下旬 下旬 未定	あきた埋文金曜講座⑤(県埋蔵文化財センター) あきた埋文出張展示②(県立農業科学館) 令和9年度文化財補助事業市町村ヒアリング オープンラボ(県立農業科学館) 第68回北海道・東北ブロック民俗芸能大会(福島県郡山市) カモシカ通常調査打合せ 文化財保護審議会文化財視察会 講演会「縄文時代から弥生時代への移り変わり(仮)」(秋田拠点センターALVE)
11	7日(金) 10日(火) 14日(土) 月上旬 月上旬～令和9年3月 未定 未定	あきた埋文金曜講座⑥(県埋蔵文化財センター) 銃砲刀剣類登録審査会 秋田県子ども民俗芸能交流大会(秋田市) 令和7年度文化財行政講座(文化庁) カモシカ保護地域通常調査 あきた埋文考古学セミナー③(鹿角市 予定) 文化財保護管理指導会議
12	5日(金) 中旬	あきた埋文金曜講座⑦(県埋蔵文化財センター) 第2回文化財保存調査委員会
令和9年 1	月上旬 8日(金) 9日(金) 下旬	令和9年度文化財関係国庫補助事業計画ヒアリング(文化庁) 銃砲刀剣類登録審査会 あきた埋文金曜講座⑧(県埋蔵文化財センター) 第104回文化財保護審議会
2	6日(金) 28日(土)～3月10日(火) 月上旬	あきた埋文金曜講座⑨(県埋蔵文化財センター) あきた埋文出張展示③(県立図書館) 第2回秋田県埋蔵文化財センター運営協議会
3	7日(土) 10日(水)	秋田県埋蔵文化財発掘調査報告会(県生涯学習センター)(予定) 銃砲刀剣類登録審査会

4 令和8年度事業概要

(1) 文化財の保護

① 文化財の指定・管理指導・研修・調査・活用

事業名	内容
文化財保護審議会(県単)	文化財保護審議会(年2回7月、1月) 秋田県指定候補文化財に係る審議と答申など 指定文化財等の文化財視察会の開催など
文化財保護管理指導(国補助・県)	国指定文化財、埋蔵文化財包蔵地等を巡視 文化財保護管理指導員として28名を委嘱

② 世界遺産の保存活用

事業名	内容
「未来につながるJOMON」 世界遺産魅力アップ事業(県単)	世界文化遺産「北海道・北東北の縄文遺跡群」の保存と活用 ・4道県による資産の保全及びPR活動 世界遺産協議会や世界遺産フォーラム開催、HP等による情報発信。 (フォーラム 期日:未定 会場:東京、大阪、各道県) ・秋田県の構成資産に係る事業 魅力発見イベントへの支援 保存活用連絡会議の開催
! (国補助・県)	あきたの縄文遺産学習資料の作成・配布 [令和2～8年度]

③ 有形文化財の保存修理・防災施設整備・観光拠点整備・保護管理・保存調査

事業名	文化財	市町村	内容
重要文化財防災施設整備(嵩上補助)	重要文化財天徳寺	秋田市	防災施設整備 [令和6～10年度]
	重要文化財佐藤家住宅	大仙市	自火報設置 [令和6～8年度]
	重要文化財土田家住宅	由利本荘市	防災設備等改修 [令和8年度]
耐震診断	重要文化財旧奈良家住宅	秋田市	耐震診断・補強案策定 [令和7・8年度]
耐震補強	重要文化財大山家住宅	三種町	耐震補強工事 [令和7・8年度]
近代和風建築等総合調査(国補助・市)	日吉八幡神社	秋田市	建造物の歴史的沿革、建築意匠・技法、保存状況等の調査、調査報告書刊行 [令和7・8年度]
指定文化財管理費補助(国間接補助・県)	重要文化財大山家住宅	三種町	防災設備点検、除雪等
	重要文化財神明社観音堂	潟上市	防災設備点検
	重要文化財嵯峨家住宅	秋田市	防災設備点検、除雪・雪囲い等
	重要文化財天徳寺	秋田市	防災設備点検、除雪等
	重要文化財土田家住宅	由利本荘市	防災設備点検、雪下ろし、雪囲い等
	重要文化財草薙家住宅	仙北市	防災設備点検、雪下ろし、雪囲い、差茅
	重要文化財古四王神社本殿	大仙市	防災設備点検、防蟻設備管理等
	重要文化財波宇志別神社神楽殿	横手市	防災設備点検、雪下ろし、雪囲い等
	重要文化財鈴木家住宅	羽後町	防災設備点検、雪下ろし、雪囲い、差茅等
	重要文化財三輪神社	羽後町	防災設備点検
	重要文化財八幡神社	大館市	防災設備点検
	重要文化財赤神神社五社堂	男鹿市	防災設備点検
	重要文化財三浦家住宅	秋田市	防災設備点検
	重要文化財小玉家住宅	潟上市	防災設備点検・交換、防蟻設備管理等
	重要文化財金家住宅	北秋田市	防災設備点検、雪囲い等
	重要文化財佐藤家住宅	横手市	防災設備点検、雪下ろし、雪囲い
重要文化財旧松浦家住宅	横手市	防災設備点検、雪下ろし、雪囲い	
重要文化財佐藤家住宅	大仙市	雪囲い、雪下ろし、環境整備等	
指定文化財管理費補助(県単)	旧日新館	横手市	防災設備点検、雪下ろし、雪囲い
	黒沢家住宅	羽後町	防災設備点検、雪下ろし、雪囲い
	北鹿ハリストス正教会聖堂	大館市	防犯・防災設備点検
文化財保存調査(県単)	秋田の仏像と寺社什物	秋田市	調査・写真撮影・法量計測・報告書作成等 [令和8～11年度]

文化財保護 I 令和8年度施策概要

④ 民俗文化財の公開・保存・調査・記録作成

事業名	内 容
民俗芸能振興費(県単)	第68回北海道・東北ブロック民俗芸能大会への団体派遣 期日 令和8年10月25日(日) 会場 けんしん郡山文化センター(福島県郡山市) 公演芸能 役内番楽保存会(役内番楽・湯沢市)(予定)
民俗文化財継承支援事業(県単)	民俗文化交流推進事業 子ども民俗芸能交流大会を実施し、保存継承への意欲を高める。 会場：秋田拠点センター・アルヴェ1階 きらめき広場(予定) 期日：令和8年11月14日(土)(予定) 出演：5団体(予定) [令和5～8年度]
	民俗文化財伝承支援事業(民俗文化財活性化補助金) 後継者育成に係る民俗芸能保存団体の用具修理や講座等に補助する。 [平成29年度～]
民俗文化財用具修理(嵩上補助)	重要無形民俗文化財花輪祭の屋台行事屋台修理事業 事業者：花輪ばやし祭典委員会 [平成28～令和15年度]

⑤ 史跡の保全・整備・活用

事業名	文化財	市町村	内 容
史跡公有化(国補助・市)	史跡秋田城跡	秋田市	390,221.05㎡ [昭和41～令和30年度]
	史跡脇本城跡	男鹿市	50,496㎡ [平成29～令和13年度]
歴史生き活き！史跡等総合活用整備事業(一般)(国補助・市)	史跡檜山安東氏城館跡	能代市	環境整備(景観伐木) [平成29年度～]
	史跡払田柵跡	大仙市	環境整備(南大路復元橋調査診断) [令和元年度～]
	史跡秋田城跡	秋田市	整備保存活用計画策定 [令和5～18年度]
	史跡伊勢堂岱遺跡	北秋田市	環状列石等保存処理 [令和5～9年度]
	特別史跡大湯環状列石	鹿角市	環状列石の三次元測量、基本設計、実施設計 [令和8年度～]
同上(災害復旧)(国補助・市)	史跡檜山安東氏城館跡	能代市	法面復旧(復旧工事) [令和6～8年度]
	史跡伊勢堂岱遺跡	北秋田市	法面復旧(復旧工事) [令和7～8年度]
地域の特色ある埋蔵文化財活用事業(国補助・市)	史跡秋田城跡	秋田市	公開活用(体験学習、パネル展、広報資料作成等) [平成19年度～]
	史跡地蔵田遺跡	秋田市	公開活用(体験学習、パネル展、広報資料作成等) [平成19年度～]

文化財保護 I 令和8年度施策概要

⑥ 名勝・天然記念物の調査・保全・整備

事業名	文化財	市町村	内容
歴史活き活き！史跡等総合活用整備事業 (国補助・市)	名勝旧池田氏庭園	大仙市	環境整備（分家庭園修復工事） [平成16～令和15年度]
	名勝鳥潟会館庭園	大館市	環境整備（危険木伐採、沢飛石・石橋修理工事実施設計） [令和8年度～]
特別天然記念物カモシカ保護地域特別・通常調査 (国補助・県)	特別天然記念物カモシカ 小坂町・鹿角市・北秋田市(旧森吉町・阿仁町)・上小阿仁村・秋田市(旧秋田市・河辺町)・仙北市(旧田沢湖町)		北奥羽山系保護地域特別調査 [令和8～9年度]
	湯沢市(旧湯沢市・皆瀬村・雄勝町)		南奥羽山系保護地域通常調査 [令和4～9年度]
特別天然記念物カモシカ食害対策事業 (国補助・市)	特別天然記念物カモシカ	秋田市	防護網設置、忌避臭袋設置 [平成2年度～]
天然記念物再生事業 (国補助・市)	天然記念物ザリガニ生息地	大館市	飼育展示、人工増殖、人工生息地整備 [平成29年度～]

⑦ 重要伝統的建造物群保存地区内重要建造物の修理・防災施設整備・公開活用

事業名	文化財	市町村	内容
伝統的建造物群基盤強化事業(嵩上補助) (国補助・市)	横手市増田重要伝統的建造物群保存地区	横手市	
	仙北市角館重要伝統的建造物群保存地区	仙北市	石黒家主屋・土蔵 旧青柳家土蔵 [令和8年度]
伝統的建造物群防災施設整備事業(国補助・市)	仙北市角館重要伝統的建造物群保存地区	仙北市	防火施設新設・更新 [令和7・8年度]

⑧ 銃砲刀剣類登録事務

事業名	内容
銃砲刀剣類登録事務 (県単)	登録審査会の開催（奇数月10日、土・日・祝日の場合は前日、9:00～12:00） 期 日 令和8年5月8日(金)、7月10日(金)、9月10日(木)、 11月10日(火)、令和9年1月8日(金)、3月10日(水) 会 場 秋田県庁第二庁舎 5階52会議室

(2) 埋蔵文化財の保護

① 埋蔵文化財の発掘調査・出土品整理・報告書作成

事業名	内容			
遺跡詳細分布調査 (国補助・県)	(国)国道7号遊佐象潟道路、雄物川水系直轄河川改修事業、鳥海ダム建設事業ほか			遺跡分布調査
	(県ほか)国・県道整備事業、河川改修事業、秋田自動車道4車線化事業ほか			
	鳥海ダム建設事業、県道整備事業ほか			遺跡確認調査
	片貝家ノ下遺跡レーダー探査			保存目的調査
史跡内容確認調査 (国補助・県)	史跡払田柵跡	大仙市	200㎡	第160次調査 (外柵域南部沖積地の遺構内容確認調査)
	緊急発掘調査 (国交省)	大道遺跡	にかほ市	[2,500㎡] 整理 国道7号遊佐象潟道路 縄文集落事業
※[]内の数字は過年度調査面積	寺沢遺跡	にかほ市	[3,300㎡] 整理 国道7号遊佐象潟道路 縄文集落、平安集落、近世散布地	

文化財保護 I 令和8年度施策概要

事業名	内 容					
緊急発掘調査 (国交省) ※[]内の数字は過年度 調査面積	ヲフキ遺跡	にかほ市	[2,100㎡]	整理	国道7号遊佐象潟道路 事業	縄文集落
	大南遺跡	にかほ市	[2,500㎡]	整理	国道7号遊佐象潟道路 事業	中世集落
	大巻Ⅰ遺跡	秋田市	[7,920㎡]	整理	雄物川水系直轄河川改 修事業	縄文散布地
	大巻Ⅱ遺跡					近世散布地
	道女木遺跡	秋田市	[5,100㎡]	整理	雄物川水系直轄河川改 修事業	縄文散布地 中世集落
	高野台遺跡	由利本荘市	6,500㎡	発掘 整理	鳥海ダム建設事業	古代集落
	岩ノ下遺跡	由利本荘市	[5,000㎡]	整理	鳥海ダム建設事業	中世集落 近世集落
緊急発掘調査 (東日本高速道路株 式会社)	虫内Ⅰ遺跡	横手市	[235㎡]	整理	秋田自動車道の暫定2 車線区間の4車線化事 業	縄文集落
	藤兵エ沢遺跡	横手市	[1,000㎡]	整理	秋田自動車道の暫定2 車線区間の4車線化事 業	縄文散布地
	大堤沢遺跡	横手市	[1,223㎡]	整理	秋田自動車道の暫定2 車線区間の4車線化事 業	縄文集落
緊急発掘調査 (県建設部)	下都遺跡	横手市	330㎡	発掘 整理	交通安全対策事業(通学 路対策)(一)植田平鹿線 (下鍋倉工区)	縄文集落 中世集落
	上野乙遺跡	美郷町	[690㎡]	整理	県単道路改築事業(主) 角館六郷線(千屋第二工 区)	縄文集落
	本町遺跡	横手市	[1,292㎡]	整理	地方街路交付金事業都 市計画道路八幡根岸線 (根岸町工区)	縄文集落 古代集落 中世集落 近世城下町
	上宮ノ沢遺跡	男鹿市	[720㎡]	整理	地方街路交付金工事国 道101号(浜間口工区)	縄文集落
市町村遺跡詳細分 布調査 (嵩上補助)	鹿角市内遺跡発掘調査	鹿角市	緊急分布(1件)、詳細分布(1件)			
	大館市内遺跡発掘調査	大館市	緊急分布・確認(5件)			
	史跡檜山安東氏城館跡・ 能代市内遺跡発掘調査	能代市	緊急分布(2件)、史跡内容確認 正報告書 作成(1件)			
	史跡秋田城跡・ 秋田市内遺跡発掘調査	秋田市	緊急分布(9件)、史跡内容確認 700㎡(1 件)			
	由利本荘市内遺跡発掘調査	由利本荘市	緊急分布、確認(14件)、詳細分布 遺跡地 図作成(1件)			
	にかほ市内遺跡発掘調査	にかほ市	緊急分布(5件)			
	大仙市内遺跡発掘調査	大仙市	緊急分布(6件)			
	美郷町内遺跡発掘調査	美郷町	緊急分布(1件)、保存目的(1件)			
横手市内遺跡発掘調査	横手市	緊急分布(1件)、緊急発掘 350㎡(1件)、 緊急発掘整理(1件)、保存目的(1件)				
出土遺物保存処理 (国補助・市)	秋田城跡出土遺物	秋田市	木簡・鉄製品			
	檜山城跡・大館跡出土遺物	能代市	木製品・鉄製品			

文化財保護 I 令和8年度施策概要

② 埋蔵文化財センターの整備充実・収蔵品活用

事業名	内容
管理運営(県単)	県内遺跡の発掘調査、出土遺物の保存処理・整理・収蔵。 出土遺物の活用、発掘調査現場の見学会等、公開活用事業の実施。
秋田県埋蔵文化財センター運営協議会(県単)	埋蔵文化財センター運営協議会(年2回 6月、2月) 埋蔵文化財センターの適正な運営と効果的な事業の推進を図るため、当面する課題について、公募並びに有識者の委員による協議を行う。
秋田県埋蔵文化財発掘調査報告会(県単)	令和8年度に実施する遺跡発掘調査の成果報告を行う。 期日 令和9年3月6日(土) 会場 秋田県生涯学習センター(秋田市)(予定)
埋蔵文化財保管活用事業(国補助・県)	企画コーナー展、出張展示、講演会、考古学セミナー、金曜講座、オープンラボ等の埋蔵文化財を活用した展示会、公開講座、体験学習会等を開催する。刊行物等を発行し、発掘調査等の最新情報や埋蔵文化財活用情報等を広報する。

5 秋田県文化財保護審議会委員

No.	氏名	役職名等	備考
1	阿部 裕紀子	元秋田県立大学非常勤講師	任期②
2	加藤 竜悦	秋田県鳥獣研究会会長	任期②
3	菊池 慶子	東北学院大学東北文化研究所特別研究員	任期②
4	三戸 忠洋	秋田魁新報社文化部長	任期②
5	高橋 正	元秋田県立博物館長	任期②
6	高橋 秀晴	秋田県立大学副学長	任期①
7	林 信太郎	秋田大学名誉教授	任期②
8	藤澤 昌	元美郷町立美郷中学校長	任期②
9	蒔田 明史	秋田県立大学顧問	任期②
10	三浦 直	元秋田県立近代美術館副館長	任期②
11	李 雪	秋田県立大学システム科学技術学部准教授	任期②
12	渡辺 千明	秋田県立大学木材高度加工研究所准教授	任期②

五十音順

任期① 令和6年 9月 8日～令和8年 9月 7日

任期② 令和7年 4月 1日～令和9年 3月31日

6 文化財保護行政機関

《教育庁弘田柵跡調査事務所》

1 概要

「史跡弘田柵跡の発掘及びこれに伴う出土品の調査研究」を目的として1974(昭和49)年に設置。

■所在地

〒014-0802 大仙市弘田字牛嶋20 (TEL 0187-69-2442 FAX 0187-69-3330)
<https://common3.pref.akita.lg.jp/hotta/>
 E-mail:hotta-no-saku@mail2.pref.akita.lg.jp

2 主な事業

■史跡内容確認調査

5年で1単位とする中期計画を立て、継続的に実施。本年度は、第11次5年計画の第2年次となり、第159次調査(外柵南門、南大路の東側の遺構内容確認調査)を実施する。

■関連遺跡の試掘調査等

弘田柵跡指定地外の同時代関連遺跡について、関連資料・情報の収集、現地踏査を踏まえた上で試掘調査を実施する予定。

■調査指導

弘田柵跡に関連する古代遺跡及び市町村が実施する発掘調査への調査指導や協力を行う。

■調査成果の普及と関連活動

《秋田県埋蔵文化財センター》

1 概要

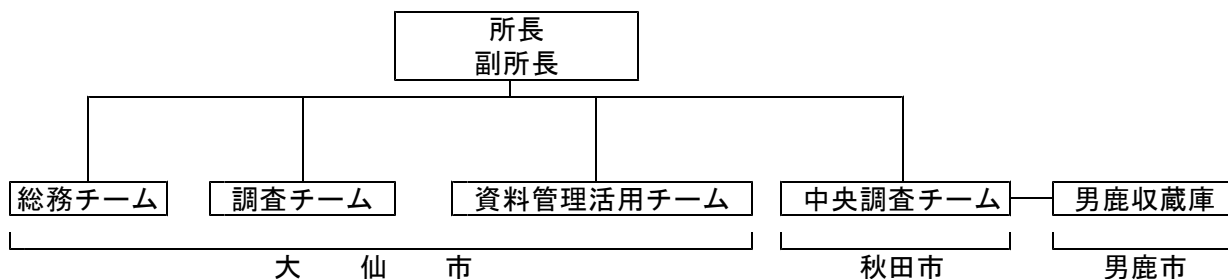

■総務チーム・調査チーム・資料管理活用チーム

〒014-0802 大仙市弘田字牛嶋20 (TEL 0187-69-3331 FAX 0187-69-3330)
<https://common3.pref.akita.lg.jp/maibun/>
 E-mail:maibun@pref.akita.lg.jp

《施設の概要》

- ・設置年：1981(昭和56)年
- ・施設：整理室、収蔵庫、特別展示室、研修室、保存処理室

《特別展示室の公開(旧石器時代～近世出土品展示)》

- ・公開時間：午前9時～午後4時
- ・休日：年末年始(12月28日～1月3日)、成人の日、建国記念の日、春分の日

■中央調査チーム

〒010-1621 秋田市新屋栗田町11-1 (TEL 018-893-3901 FAX 018-893-3899)

《展示室の公開》

- ・公開時間：午前9時～午後4時
- ・休日：土・日・休日、年末年始(12月28日～1月3日)

男鹿収蔵庫

〒010-0502 男鹿市船川港比喆字餅ヶ沢200

文化財保護 I 令和8年度施策概要

令和7年度の利用状況

(令和8年3月31日現在)

	児童・生徒等	一 般	合 計
延べ人数	600人	9,286人	9,886人

年度別利用状況

年 度	令和3	令和4	令和5	令和6	令和7	累計(昭和56～)
観覧者数	11,486	11,170	15,784	9,712	9,886	307,937人

2 主な活用普及事業

事 業 名		趣 旨 と 内 容	期日及び場所
見学会	遺跡見学会 [昭和54年～]	発掘調査の成果を地域住民や県民に公開し、地域の歴史や埋蔵文化財保護への興味・関心を喚起する。	各遺跡の調査状況に合わせて随時
展 示	企画コーナー展 [令和4年～]	埋蔵文化財を新たな切り口で考えることのできるテーマを設定して企画コーナー展を開催し、埋蔵文化財と現代社会とのつながりを考え、文化財保護に対する興味・関心を高める。 テーマ「埋文あきた発掘展」	令和8年4月25日(土) ～令和9年2月7日(日) (埋蔵文化財センター特別展示室)
	あきた埋文出張展示 [平成18年～]	埋蔵文化財を活用した展示を埋蔵文化財センター以外の会場でも開催し、より広く県民に公開することにより、実物を体感できる機会とするとともに、地域の歴史や文化、埋蔵文化財に対する理解を深める。 ①「秋田の貝塚」 ②「土器に生ける秋の草花展」 ③「あきた遺跡発掘最前線2026+」	①令和8年7月11日(土) ～8月11日(火) (県立図書館) ②令和8年10月3日(土) ～10月12日(月) (県立農業科学館) ③令和9年2月27日(土) ～3月9日(火) (県立図書館)
講 座	講演会 [平成19年～]	埋蔵文化財に係る様々なテーマで講演会を実施し、埋蔵文化財と現代社会とのつながりを考え、文化財保護に対する興味・関心を高める。 「縄文人と貝塚」(仮)	令和8年11月29日(日) (あきた芸術劇場ミルハス)
	あきた埋文考古学セミナー [平成17年～]	県内外各地域の考古学を学ぶことにより、郷土の歴史や文化財に対する興味・関心を高めてもらうと同時に、地域に誇りを持ち愛着を涵養する機会とする。 ①「秋田の貝塚」(仮) ②「秋田の貝塚」(仮) ③「秋田の貝塚」(仮)	①令和8年7月予定 (秋田市) ②令和8年9月予定 (能代市) ③令和8年11月予定 (にかほ市)
座	あきた埋文金曜講座 [令和3年～]	令和8年6月から12月まで毎月第一もしくは第二金曜日に、本県の埋蔵文化財を中心とした文化財に関して様々なテーマで分かりやすく、より深くをモットーとした講座を実施し、郷土の歴史や文化財に親しみ、地域に対する誇りや愛着を深める。	①令和8年6月5日(金) ②令和8年7月3日(金) ③令和8年8月7日(金) ④令和8年9月4日(金) ⑤令和8年10月2日(金) ⑥令和8年11月6日(金) ⑦令和8年12月4日(金) (埋蔵文化財センター)

文化財保護 I 令和8年度施策概要

事業名		趣旨と内容	期日及び場所
講座	弘田柵跡活用事業 「弘田柵跡の歩き方」 [令和3年～]	史跡弘田柵跡を散策しながら、発掘調査成果と史跡公園としての活用のあり方を学び、地域に対する誇りや愛着を深める。	令和8年7月25日(土)(予定) 〈弘田柵跡〉
	埋蔵文化財発掘調査 報告会 [昭和54年～]	発掘調査成果を一般県民に広く公開することによって、埋蔵文化財への興味・関心を高め、生涯学習や地域づくりに役立てることをねらいとする。発掘調査した遺跡の成果報告を行う。	令和9年3月6日(土) 〈県生涯学習センター〉
	県庁出前講座	文化財への興味や関心を高め、地域づくりの一助として学習の機会を提供する。	随時 〈県内各所〉
体験教室	オープンラボ	小・中学生、高校生及びその保護者、一般県民を対象に、埋蔵文化財資料を活用した体験活動を行う。	①令和8年7月(予定) 〈さとびあ〉 ②令和8年7月(予定) 〈史跡弘田柵跡〉 ③令和8年6月27日(土) 令和8年10月24日(土) 〈県立農業科学館〉 その他依頼により随時
学校利用・研修等	セカンドスクールの 利用 [平成11年～]	児童・生徒の埋蔵文化財に関わる体験的活動を歴史学習の導入とするとともに、文化財への興味・関心を高め、郷土を愛する心を育むことを主眼とする。土器や石器の観察・施文などの体験学習や出土品説明などを出前授業の形態でも行う。また、職場体験・インターンシップの場としても活用を図る。	随時 〈埋蔵文化財センター等〉
	職場体験・インター ンシップ	出土品整理や普及活用事業などの埋蔵文化財センターの業務を体験する。	通年 〈埋蔵文化財センター〉
	博物館実習	埋蔵文化財センターの業務を体験しながら、考古遺物の取り扱い、資料収蔵整理、展示・資料活用の企画、運営などを学ぶ。	通年 〈埋蔵文化財センター〉

II

令和7年度事業実績

事業名	文化財	市町村	内容
指定文化財 管理費補助 (国間接補助 ・県)	重要文化財草薨家住宅	仙北市	防災設備点検、雪下ろし、雪囲い、差茅
	重要文化財古四王神社本殿	大仙市	防災設備点検、防蟻設備管理等
	重要文化財波宇志別神社神楽殿	横手市	防災設備点検、雪下ろし、雪囲い等
	重要文化財鈴木家住宅	羽後町	防災設備点検、雪下ろし、雪囲い等
	重要文化財三輪神社	羽後町	防災設備点検
	重要文化財八幡神社	大館市	防災設備点検
	重要文化財赤神神社五社堂	男鹿市	防災設備点検
	重要文化財三浦家住宅	秋田市	防災設備点検、環境整備等
	重要文化財小玉家住宅	潟上市	防災設備点検、防蟻設備管理等
	重要文化財金家住宅	北秋田市	防災設備点検、雪囲い等
	重要文化財佐藤家住宅	横手市	防災設備点検、雪下ろし、雪囲い
	重要文化財旧松浦家住宅	横手市	防災設備点検、雪下ろし、雪囲い
重要文化財佐藤家住宅	大仙市	雪下ろし、環境整備等	
指定文化財 管理費補助 (県単)	旧日新館	横手市	防災設備点検、雪下ろし、雪囲い
	黒沢家住宅	羽後町	防災設備点検、雪下ろし、雪囲い
	北鹿ハリストス正教会聖堂	大館市	防犯・防災設備点検
文化財保存 調査(県単)	秋田県の仏像と寺社什物	由利本荘市 にかほ市	調査・写真撮影・法量計測・報告書作成等 [令和5～7年度]

④ 民俗文化財の公開・保存・調査・記録作成

事業名	内容
民俗芸能振興費(県単)	第67回北海道・東北ブロック民俗芸能大会への団体派遣 期日 令和7年10月26日(日) 会場 盛岡市民文化ホール(マリオス)(岩手県盛岡市) 公演芸能 金浦神楽保存会(金浦神楽・にかほ市) [令和7年度]
民俗文化財継承支援事業 (県単)	民俗文化財継承推進事業(秋田県子ども民俗文化財交流大会) 期日 令和7年11月8日(土) 会場 秋田ふるさと村ドーム劇場(横手市) 横手市3団体・湯沢市1団体・羽後町1団体の計5団体が出演 横手市教育委員会共催・運営補助 [令和5～8年度] 民俗文化財伝承支援事業(民俗文化財活性化補助金) ・後継者育成に係る民俗文化財保存団体の用具修理や講座等に補助 計15団体 [平成29年度～]
民俗文化財用具修理 (嵩上補助)	重要無形民俗文化財花輪祭の屋台行事屋台修理事業 事業者:花輪ばやし祭典委員会 [平成28～令和15年度]

⑤ 史跡の保全・整備・活用

事業名	文化財	市町村	内容
史跡公有化 (国補助・市)	史跡秋田城跡	秋田市	390,221.05㎡ [昭和41～令和30年度]
	史跡脇本城跡	男鹿市	43,881㎡ [平成29～令和13年度]
歴史生き生き!史跡等 総合活用整備事業(一 般) (国補助・市)	史跡檜山安東氏城館跡	能代市	環境整備(景観伐木、説明板設置) [平成29年度～]
	史跡脇本城跡	男鹿市	環境整備(ガードレール設置、景観伐 木、報告書刊行) [平成27～令和7年度※H29休止]
	史跡秋田城跡	秋田市	整備保存活用計画策定 [令和5～18年度]
	史跡払田柵跡	大仙市	環境整備(南大路東建物再整備工事) [令和元年度～]

事業名	文化財	市町村	内容
歴史活き活き！史跡等 総合活用整備事業（一 般） （国補助・市）	史跡伊勢堂岱遺跡	北秋田市	環境整備（園路整備）、環状列石等保 存調査 [令和元～9年度]
	特別史跡大湯環状列石	鹿角市	第二次環境整備基本計画策定 [令和6年度～7年度]
歴史活き活き！史跡等 総合活用整備事業（災害 ） （国補助・市）	史跡秋田城跡	秋田市	古四王神社境内地斜面の法面復旧 [令和7年度]
	史跡檜山安東氏城館跡	能代市	法面復旧（復旧工事）※次年度繰越 [令和6～8年度]
	史跡伊勢堂岱遺跡	北秋田市	史跡東側法面、河川復旧工事 ※法面復旧は次年度繰越 [令和7～8年度]
地域の特色ある埋蔵文	史跡地蔵田遺跡	秋田市	公開活用（体験学習、パネル展、広 報資料作成等） [平成19年度～]
	史跡秋田城跡	秋田市	公開活用（体験学習、パネル展、広 報資料作成等） [平成19年度～]

⑥ 名勝・天然記念物の調査・保全・整備

事業名	文化財	市町村	内容
歴史活き活き！史跡等 総合活用整備事業 （国補助・市）	旧池田氏庭園	大仙市	環境整備（分家庭園修復工事実施設計） [平成16～令和15年度]
カモシカ保護地域 特別・通常調査 （国補助・県）	小坂町・鹿角市・北秋田市（旧森吉 町・阿仁町）・上小阿仁村・秋田市 （旧秋田市・河辺町）・仙北市（旧 田沢湖町） 湯沢市（旧湯沢市・皆瀬村・雄勝町）		北奥羽山系保護地域通常調査 [令和2～7年度] 南奥羽山系保護地域通常調査 [令和4～9年度]
特別天然記念物 カモシカ食害対策事業 （国補助・市）	カモシカ	秋田市	防護網設置、忌避臭袋設置 [平成2年度～]
天然記念物再生事業 （嵩上補助）	ザリガニ生息地	大館市	飼育展示、人工増殖、モニタリング、 第2人工生息地創出 [平成29年度～]
史跡等保存活用計画策 定事業（国補助・市）	名勝鳥潟会館庭園	大館市	保存活用計画策定 [令和7年度]

⑦ 重要伝統的建造物群保存地区内重要建造物の修理・防災施設整備・地域活性化

事業名	文化財	市町村	内容
伝統的建造物群基盤強 化事業（嵩上補助） （国補助・市）	横手市増田重要伝統的建造物群 保存地区	横手市	日の丸醸造本社西蔵 山吉肥料店土蔵・付属屋 旧長江八兵衛商店座敷蔵 丸星石田薬局門塀・付属屋 旧佐々虎呉服店防災設備 [令和7年度]
	仙北市角館重要伝統的建造物群 保存地区	仙北市	西宮家板塀修景 小堀家板塀修景 田中家板塀修景 石黒家主屋・土蔵 旧青柳家土蔵 [令和7年度]
伝統的建造物群防災施 設整備事業（国補助・市）	仙北市角館重要伝統的建造物群 保存地区	仙北市	実施設計・地質調査 [令和7・8年度]

⑧ 銃砲刀剣類登録事務

事業名	内 容
銃砲刀剣類登録事務 (県単)	登録審査会の開催(奇数月10日、土・日・祝日の場合は前日、9:00~12:00) 期 日 令和7年5月9日(金)、7月10日(木)、9月10日(水)、 11月10日(月)、令和8年1月9日(金)、3月10日(火) 会 場 秋田県庁第二庁舎 5階52会議室

2 埋蔵文化財の保護

① 埋蔵文化財の発掘調査・出土品整理・報告書作成

事業名	内 容					
遺跡詳細分布調査 (国補助・県)	(国)国道7号遊佐象潟道路、雄物川水系直轄河川改修事業、鳥海ダム建設事業ほか (県ほか)国道・県道整備事業、河川改修事業、秋田自動車道4車線化事業ほか					遺跡分布調査
	鳥海ダム建設事業、県道整備事業					遺跡確認調査
	片貝家ノ下遺跡レーダー探査					保存目的調査
史跡内容確認調査 (国補助・県)	史跡払田柵跡	大仙市	103.5m ²	第159次調査 (外柵域沖積地の遺構内容確認調査)		
緊急発掘調査 (国交省) ※[]内の数字は過年度 調査面積	ヲフキ遺跡	にかほ市	[590m ²]	整理	国道7号遊佐象潟道路事業	縄文集落
	寺沢遺跡	にかほ市	[3,300m ²]	整理	国道7号遊佐象潟道路事業	縄文集落
	大南遺跡	にかほ市	[2,500m ²]	整理	国道7号遊佐象潟道路事業	中世集落
	大道遺跡	にかほ市	[2,600m ²]	整理	国道7号遊佐象潟道路事業	縄文集落
	大巻Ⅰ遺跡	秋田市	[8,020m ²]	整理	雄物川水系直轄河川改修事業	縄文散布地
	大巻Ⅱ遺跡					近世散布地
	道女木遺跡	秋田市	2,700m ² [2,400m ²]	発掘 整理	雄物川水系直轄河川改修事業	縄文散布地 近世散布地
	立浪遺跡	湯沢市	[7,900m ²]	整理	国道13号横堀道路事業	縄文集落
	大鍋遺跡	湯沢市	[850m ²]	整理	国道13号真室川雄勝道路事業	縄文集落
	岩ノ下遺跡	由利本荘市	1,300m ² [3,700m ²]	発掘 整理	鳥海ダム建設事業	中世集落 近世集落
緊急発掘調査 (東日本高速道路株式会社)	虫内Ⅰ遺跡	横手市	[235m ²]	整理	秋田自動車道の暫定2車線区間の4車線化事業	縄文集落
	藤兵エ沢遺跡	横手市	1,000m ²	発掘 整理	秋田自動車道の暫定2車線区間の4車線化事業	縄文散布地
	大堤沢遺跡	横手市	1,223m ²	発掘 整理	秋田自動車道の暫定2車線区間の4車線化事業	縄文集落
緊急発掘調査 (県建設部)	福島遺跡	羽後町	[3,220m ²]	整理	交通安全対策事業(通学路対策)(主)大曲大森羽後線(安良町工区)	縄文集落
	新城川遺跡		[1,550m ²]			縄文集落 古代散布地
	坂三塔遺跡	横手市	[850m ²]	整理	地方道路交付金事業(改築)(一)植田平鹿線(上都工区)	縄文集落 中世集落
	上宮ノ沢遺跡	男鹿市	[720m ²]	整理	地方道路交付金事業国道101号浜間口工区	縄文集落
	上野乙遺跡	美郷町	[690m ²]	整理	県単道路改築事業主要地方道角館六郷線(千屋第二工区)	縄文集落 墓域

事業名	内 容					
緊急発掘調査 (県建設部)	本町遺跡	横手市	[1, 292㎡]	整理	地方街路交付金事業都市 計画道路八幡根岸線(根岸 町工区)	縄文散布地 城下町跡
市町村遺跡詳細分 布調査 (嵩上補助)	鹿角市内遺跡発掘調査		鹿角市	緊急分布・確認(7件)、詳細分布(1件)		
	大館市内遺跡発掘調査		大館市	緊急分布・確認(7件)		
	史跡檜山安東氏城館跡 能代市内遺跡発掘調査		能代市	緊急分布(2件)、史跡内容確認35㎡(1件)		

事業名	内 容					
市町村遺跡詳細分 布調査 (嵩上補助)	史跡秋田城跡		秋田市	緊急分布(11件)、史跡内要確認428㎡(1件)		
	秋田市内遺跡発掘調査					
	由利本荘市内遺跡発掘調査		由利本荘市	緊急分布(12件)、詳細分布 遺跡地図作成 (1件)		
	にかほ市内遺跡発掘調査		にかほ市	緊急分布(5件)		
	大仙市内遺跡発掘調査		大仙市	緊急分布(7件)		
	横手市内遺跡発掘調査		横手市	緊急分布(3件)、緊急発掘発掘(1件)・整 理(2件)、保存目的 整理(1件)		
出土遺物保存処理 (国補助・市)	秋田城跡出土遺物		秋田市	木簡・鉄製品		
	大館跡出土遺物		能代市	鉄製品		

② 埋蔵文化財センターの整備充実・収蔵品活用

事業名	内 容					
管理運営(県単)	県内遺跡の発掘調査、出土遺物の保存処理・整理・収蔵。 出土遺物の活用、公開活用事業の実施。					
秋田県埋蔵文化財セン ター運営協議会	第1回 期日		令和7年6月19日(木)			
	内容		令和6年度事業報告や令和7年度事業計画。 委員からの提言・要望等。			
	第2回 期日		令和8年2月9日(月)			
	内容		令和7年度事業報告や第1回協議会での提言と対応。 令和8年度事業計画、委員からの提言・要望等。			
秋田県埋蔵文化財発掘 調査報告会(県単)	令和7年度に実施した遺跡発掘調査の成果報告。					
埋蔵文化財保管活用 事業 (国補助・県)	期日		令和8年3月7日(土)			
	会場		秋田県生涯学習センター			
	参加者		85人			
	企画コーナー展 「埋文あきた発掘展」					
	会場 埋蔵文化財センター特別展示室					
	見学者 1,105人					
あきた埋文出張展示(3回実施)						
会場 ①県立図書館 ②県立農業科学館 ③県立図書館						
見学者 ①2,800人 ②2,393人 ③1,824人						
講演会						
テーマ・会場「縄文時代から弥生時代への移り変わり」・ALVE						
参加者 74人						
あきた埋文考古学セミナー(3回実施)						
会場 ①由利本荘市文化交流館カダーレ						
②秋田市農山村地域活性化センターさとぴあ						
③大湯ストーンサークル館						
参加者 ①23人 ②9人 ③12人						

事業名	内容
埋蔵文化財保管活用事業 (国補助・県)	あきた埋文金曜講座（9回実施） 会場 埋蔵文化財センター 参加者 ①18人 ②29人 ③13人 ④21人 ⑤28人 ⑥18人 ⑦20人 ⑧11人 ⑨22人 オープンラボ（11回実施） 会場 能代市二ツ井図書館、秋田市農山村地域活性化センターさとびあ 秋田市桜小学校 田沢湖総合開発センター 払田柵跡 美郷めだか児童クラブ なるせ児童館 縄文遺跡群秋田フォーラム 県立農業科学館（2回）ふれんず秋田南 参加者合計延べ 401人 払田柵跡の歩き方 会場 払田柵跡

事業名	内容
埋蔵文化財保管活用事業 (国補助・県)	参加者 12人 学校への出張展示・出前授業（出張展示1校・出前授業11校） 会場 小学校・中学校・高等学校 参加者 合計 289人 広報資料等作成 パンフレットやチラシ等の配布により、発掘調査等の最新情報や埋蔵文化財活用情報を広報。 講座の動画配信（1回） あきた埋文金曜講座第4回の動画を記録し、オンライン配信した。 公開日 令和7年9月16日（火）

III

資料

1 文化財の種類と保護の体系

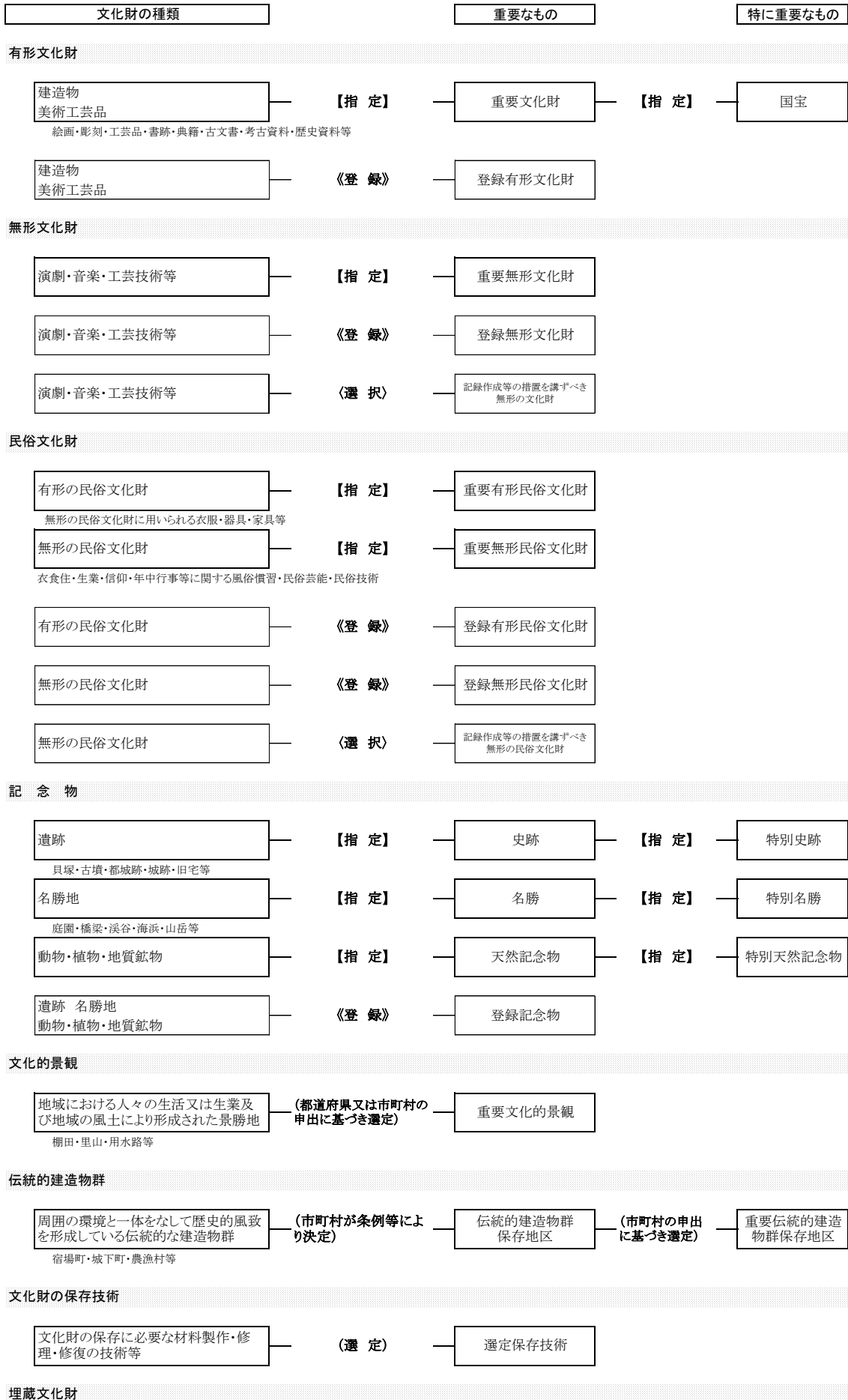

2 県内の国・県指定文化財等件数一覧

種 別		国 指 定	県 指 定	計	
有 形 文 化 財	建 造 物	重文 29	25	54	
	絵 画	重文 4	32	36	
	彫 刻	重文 1	54	55	
	工 芸 品	国 宝	1	65	67
		重 要	重文 1		
	書 跡 ・ 典 籍	重文 1	18	19	
	古 文 書	0	17	17	
	考 古 資 料	重文 3	59	62	
歴 史 資 料	重文 1	23	24		
無 形 文 化 財	0	1	1		
民 俗	有 形 民 俗 文 化 財	重有民 6	14	20	
	無 形 民 俗 文 化 財	重無民 18	43	61	
記 念 物	史 跡	特 別 史 跡	1	45	59
		史 跡	13		
	名 勝	6	0	6	
	特 別 名 勝 及 び 天 然 記 念 物	1	0	3	
	名 勝 及 び 天 然 記 念 物	0	2		
	天 然 記 念 物	特 別 天 然 記 念 物	2	41	68
天 然 記 念 物		25			
重要伝統的建造物群保存地区		2	0	2	
合 計		115	439	554	

種 別	国 選 択	県 選 択	計
記 録 選 択 無 形 文 化 財	3	0	3
記 録 選 択 無 形 民 俗 文 化 財	22	12	34

種 別	国 登 録		計
登 録 有 形 文 化 財 (建 造 物)	232件		232件
登 録 有 形 民 俗 文 化 財	1件		1件
登 録 無 形 民 俗 文 化 財	1件		1件
登 録 記 念 物 (動 物)	1件(2箇所)		1件(2箇所)

令和8年4月1日現在

3 所在市町村別 国指定・県指定文化財等件数一覧

令和8年4月1日現在

	国指定等文化財														県指定文化財														合 計																		
	重要文化財					民俗文化財		記念物				登録有形文化財	登録無形民俗文化財	登録無形民俗文化財	計	有形文化財					民俗文化財		記念物				計																				
	建造物	絵画	彫刻	工芸品(国宝)	書跡・典籍	考古資料	重要有形民俗文化財	重要無形民俗文化財	特別史跡	史跡	名勝					天然記念物	特別天然記念物	有形文化財	古蹟・文書	考古資料	歴史資料	有形民俗文化財	無形民俗文化財	史跡	名勝	天然記念物		天然記念物																			
1 秋田市	8		1			2	1	2	3		3	1			1	42			(1)	65	(1)	3	12	10	25	13	8	17	11	1	4	2	5			1	112	(3)	177	(4)							
2 能代市										2					4				6	2	4	1	2	4	1			7	4			4			4	29	35										
3 横手市	3	3			1				1	2				1	64				75	1	10	8	3	2		6	1		5	1			3	40	115												
4 大館市	1										1		3	1	1			7	2	1	6	1	(1)	2	1		1	3						17	(1)	24	(1)										
5 男鹿市	2						1	1	(1)	1			2	7				14	(1)	3	2	7	1		1	1		1	1				5	22	36	(1)											
6 湯沢市										1			1	29				31	2	7	1		1	2			1	1	3			2	20	51													
7 鹿角市							3	1					4					8		3			2			1	4	1			1	12	20														
8 由利本荘市	1						2	1		1			43					47	3	2	6		1	4	1		1	5	3	1	7	34	(1)	81	(1)												
9 潟上市	2						1	1										4									1	1				2	6														
10 大仙市	3	1		1				1	1	1			14	1				23	2	2	6	11		8	2		3	4		4	42	65															
11 北秋田市	2				1		1	1		1		1						7	1	1			5				2	2	1	12	19																
12 にかほ市							2	(1)	1	(1)	2							7	(2)	1	3	4	3			2	1	2	6		5	27	34	(2)													
13 仙北市	2						1	1	(1)		1	1	2	1	3		1	13	(1)	3	1	5		1	1		1	4	4	4	24	(1)	37	(2)													
市 計	24	4	1	1	1	3	1	6	16	(3)	1	13	(1)	6	0	1	12	2	211	(1)	1	1	1	(1)	307	(5)	23	30	53	61	17	14	52	(4)	19	1	11	37	(1)	37	0	2	36	393	(6)	700	(14)
14 小坂町	2											1		6				9	1				1	3						1	6	15															
15 上小阿仁村																		0													0	0															
16 藤里町																		0		1							1			2	4	4															
17 三種町	1																	1									1	1			2	3															
18 八峰町																		0												1	1	1															
19 五城目町													6					6		1			1					2		4	10																
20 八郎潟町																		0										2		2	2																
21 井川町																		0												0	0																
22 大潟村													1					1												0	1																
23 美郷町						1			(1)			1		3	(1)			2		1	1	1	1	1		1	2		3	11	14	(1)															
24 羽後町	2						1						4					7	1	1	1		2	5			1	2	2	15	22																
25 東成瀬村													1					1												0	1																
町 村 計	5	0	0	0	0	0	0	0	2	0	0	0	1	0	1	0	19	0	0	0	28	(1)	2	2	1	4	1	3	7	4	0	3	6	0	8	0	0	4	45	73	(1)						
26 地域を定める												1	12					13												1	1	14															
合 計	29	4	1	1	1	3	1	6	18	(3)	1	13	(2)	6	1	2	25	2	230	(1)	1	1	1	(1)	348	(6)	25	32	54	65	18	17	59	(4)	23	1	14	43	(1)	45	0	2	41	439	(6)	787	(12)

注1) 複数の市町村にまたがって所在する文化財については、主な所在市町村欄に計数するとともに、その他の所在市町村欄に()で外書きました。
 注2) 解除物件の件数を除いた。

県内の国・県指定等文化財一覧

重要文化財（建造物）

重要文化財(建造物)

29件

番号	指定年月日 (解除年月日)	名 称	員数	所 在 地	管理団体 【管理責任者】 (所有者)	備 考
1	明41.4.23	古四王神社本殿	1棟	大仙市大曲字古四王際30	〔個人〕 (古四王神社)	明41.4.23 特別保護建造物 昭25.8.29 重要文化財 昭31.6.28 名称変更
2	昭27.11.22	神明社観音堂	1棟	潟上市飯田川飯塚字中山16	〔個人〕 (神明社)	昭31.6.28 追加指定
3	昭29.3.20	三輪神社[本殿・境内社須賀神社本殿]	2棟	雄勝郡羽後町杉宮字宮林1	(三輪神社)	
4	昭40.5.29	旧奈良家住宅(秋田県秋田市金足小泉)	1棟	秋田市金足小泉字上前8 秋田県立博物館分館	(秋田県)	昭41.12.5 名称変更 昭45.6.17 名称変更
5	昭42.6.15	赤神社五社堂(中央堂)内厨子	1基	男鹿市船川港本山門前字蔵川35	男鹿市 (赤神社)	昭46.9.20 管理団体指定
6	昭48.2.23	嵯峨家住宅(秋田県秋田市太平目長崎) [主屋・北米蔵]	2棟	秋田市太平目長崎字上目長崎217-1	(個人)	平6.7.12 追加指定・名称 変更
7	昭48.2.23	大山家住宅(秋田県山本郡八竜町)	1棟	山本郡三種町鶴川字飯塚62	(個人)	平29.5.8 住所変更
8	昭48.2.23	土田家住宅(秋田県由利郡矢島町)	1棟	由利本荘市矢島町元町字相庭館9	(個人)	
9	昭48.2.23	鈴木家住宅(秋田県雄勝郡羽後町飯沢) [主屋・土蔵]	2棟	雄勝郡羽後町飯沢字先達沢52	(個人)	平6.7.12 追加指定
10	昭50.6.23	草薮家住宅(秋田県仙北郡田沢湖町) [主屋・土間]	2棟	仙北市田沢湖生保内字下堂田18	(個人)	
11	昭55.1.16	波宇志別神社神楽殿	1棟	横手市大森町八沢木字宮脇106	(波宇志別神社)	昭54.4.26 県指定
12	平1.5.19	旧黒澤家住宅(旧所在 秋田県秋田市中通三 丁目)[主屋・表門・土蔵・米蔵・木小屋]	5棟	秋田市櫛山字石塚谷地297-99 一つ森公園	(秋田市)	
13	平2.3.19	天徳寺 [本堂・書院・山門・総門]	4棟	秋田市泉三巖根10-1	(天徳寺)	昭30.1.24 県指定史跡
14	平2.3.19	佐竹家霊屋	1棟	秋田市泉三巖根10-1	天徳寺 (個人)	昭30.1.24 県指定史跡 平5.1.13 管理団体指定
15	平2.3.19	八幡神社[正八幡宮本殿・若宮八幡宮本殿]	2棟	大館市字八幡1	(八幡神社)	昭43.3.19 県指定
16	平2.3.19	赤神社五社堂[三の宮堂・客人権現堂・赤神 権現堂・八王子堂・十禅師堂]	5棟	男鹿市船川港本山門前字蔵川35	(赤神社)	昭63.8.19 県指定
17	平2.3.19	旧阿仁鉱山外国人官舎	1棟	北秋田市阿仁鉱山字下新町41-23	(北秋田市)	昭31.5.21 県指定
18	平5.8.17	藤倉水源地水道施設	1構	秋田市山内字上台、字大畑	(秋田市)	平2.3.20 県指定史跡
19	平6.12.27	旧秋田銀行本店本館	1棟	秋田市大町三丁目3-21 秋田市立赤れんが郷土館	(秋田市)	昭63.3.15 県指定
20	平14.5.23	康楽館	1棟	鹿角郡小坂町小坂鉱山字松ノ下2	(小坂町)	昭61.3.25 県指定
21	平14.5.23	旧小坂鉱山事務所	1棟	鹿角郡小坂町小坂鉱山字古館48-2	(小坂町)	
22	平18.12.19	三浦家住宅(秋田県秋田市金足黒川)[主屋・ 米蔵・文庫蔵・味噌蔵・土蔵・馬小屋・表門・鎮 守社]	8棟	秋田市金足黒川字黒川178	(秋田レガシー(株))	令6.3.25 所有者変更
23	平20.12.2	金家住宅[洋館・和館・文庫蔵・米蔵]	4棟	北秋田市本城字館ノ下192	(個人・北秋田市)	平11.6.7 国登録
24	平20.12.2	小玉家住宅[主屋・文庫蔵・米蔵・車庫]	4棟	潟上市飯田川飯塚字飯塚68	(個人)	
25	平29.2.23	佐藤家住宅[主屋・文庫蔵]	2棟	横手市増田町増田字中町63	(個人)	平17.2.9 国登録
26	平29.2.23	旧松浦家住宅[主屋・座敷蔵・米蔵]	3棟	横手市増田町増田字七日町139	(個人)	令1.8.5 所有者変更
27	平29.11.28	旧池田家住宅洋館	1棟	大仙市高梨字大嶋1-1	(大仙市)	平16.2.27 名勝指定
28	令4.12.12	佐藤家住宅[主屋・文庫蔵・味噌蔵・米蔵及び 検査所・大工小屋]	5棟	大仙市内小友字寺山14	(個人)	
29	令8.1.15	岩橋家住宅	1棟	仙北市角館町東勝楽丁3番地1	(個人)	

秋田県内の国・県指定等文化財一覧

秋田県指定有形文化財(建造物)

25件

番号	指定年月日 (解除年月日)	名 称	員数	所 在 地	管理責任者 (所有者)	備 考
1	昭28.3.10 (昭43.5.28)	鞠水館(佐竹侯本陣)	1棟	大曲市大町7-2	大曲市	
2	昭28.10.5	彌高神社	2棟	秋田市千秋公園1-16	(彌高神社)	
3	昭28.10.5	八幡神社本殿	1棟	由利本荘市矢島町荒沢字根城館1	(八幡神社)	
4	昭29.3.7	大國主神社[本殿・表門]	2棟	仙北市西木町西明寺字堂村92	(大國主神社)	
5	昭31.5.21 (平2.3.19)	集会所(夷人館)	1棟	北秋田郡阿仁町銀山字下新町41-1	(阿仁町)	平2.3.19 国指定により解除
6	昭31.5.21	石造五重塔	1基	大仙市大曲丸ノ内町73	個人 (八幡神社)	
7	昭38.2.5	増川八幡神社内陣木造宮殿	1基	男鹿市船川港増川字宮の下20	(増川八幡神社)	
8	昭39.4.16 (昭48.7.12)	武家門	1棟	仙北郡角館町表町下丁4	((有)青柳家)	昭48.7.12 県指定史跡により解除
9	昭41.3.22	北鹿ハリストス正教会聖堂	1棟	大館市曲田字曲田80-1	個人 (日本ハリストス正教会教団)	
10	昭43.3.19 (平2.3.19)	八幡神社内神殿	1対	大館市字八幡1	(大館八幡神社)	平2.3.19 国指定により解除
11	昭43.3.19	永泉寺山門	1棟	由利本荘市給人町44	(永泉寺)	
12	昭48.12.11	唐松神社奥殿	1棟	大仙市協和境字下台91	(唐松神社)	
13	昭50.4.10	旧雄勝郡会議事堂	1棟	湯沢市北荒町2-20	(湯沢市)	昭60.3.9 名称変更
14	昭54.4.26 (昭55.1.26)	保呂羽山波字志別神社神楽殿	1棟	平鹿郡大森町八沢木字宮脇106	(保呂羽山波字志別神社)	昭55.1.26 国指定により解除
15	昭55.12.11	薬師堂宮殿残闕	1基	由利本荘市矢島町七日町字羽坂64-1 由利本荘市矢島郷土文化保存伝習施設 (旧所在地 矢島町元町字片平)	由利本荘市教育委員会 (九日町)	平17.3.22 管理責任者変更
16	昭59.3.10	旧日新館	1棟	横手市城南町7-1	(個人)	
17	昭61.3.25	日吉八幡神社	4棟12基	秋田市八橋本町1丁目4-1	(日吉八幡神社)	
18	昭61.3.25	黒沢家住宅	2棟	雄勝郡羽後町西馬音内字本町124	(個人)	昭63.8.8 所有者変更 令5.11.22 所有者変更
19	昭61.3.25 (平14.5.23)	康楽館	1棟	鹿角郡小坂町小坂鉾山字松ノ下2	(小坂町)	平14.5.23 国指定により解除
20	昭62.3.17	浄明寺山門	1棟	能代市檜山字檜山町41	(浄明寺)	
21	昭62.3.17	宝篋印塔	1基	男鹿市船川港椿字東45	(個人)	
22	昭63.3.15 (平6.12.27)	旧秋田銀行本店	1棟	秋田市大町3丁目3-21 秋田市立赤れんが郷土館	秋田市教育委員会 (秋田市)	平6.12.27 国指定により解除
23	昭63.8.19 (平2.3.19)	赤神社五社堂	5棟	男鹿市船川港本山門前字葦川35	(赤神社)	平2.3.19 国指定により解除
24	平2.3.20	多宝院	3棟	能代市檜山字小間木52	(多宝院)	
25	平4.4.10	雲巖寺山門	1棟	仙北市角館町白岩前郷33	(雲巖寺)	
26	平8.3.12 (平17.3.22)	八幡秋田神社本殿	1棟	秋田市千秋公園1-8	(八幡秋田神社)	平17.1.9 焼失
27	平14.3.19	旧松本家住宅主屋	1棟	仙北市角館町小人町4	仙北市長 (個人)	
28	平15.3.25	菅生橋	1基	湯沢市皆瀬字下菅生	(湯沢市)	
29	平21.3.13	上郷の温水路群	6所	にかほ市象潟町横岡字目貫谷地、字中島岱、字土橋、字昭和台	(にかほ市) (大森部落教野農業協同組合) (水岡自治会)	
30	平23.3.22	鳥潟会館(旧鳥潟家住宅)	8棟	大館市花岡町字根井下156	大館市教育委員会 (大館市)	
31	平24.3.23	旧工藤家住宅主屋	1棟	小坂町小坂字中小坂62-1	小坂町教育委員会 (小坂町)	
32	平26.3.25	真山神社五社殿及び宮殿	1棟1基	男鹿市北浦真山字水喰沢95	(真山神社)	

県指定有形文化財(建造物)

秋田県内の国・県指定等文化財一覧

県指定有形文化財（建造物）・重要文化財（絵画）

33	平29.3.24	旧松倉家住宅	3棟	秋田市旭南二丁目7番29号	(秋田市)	
34	平31.3.15	旧長岐家住宅	1棟	北秋田市七日市字圍ノ内4	(北秋田市)	

重要文化財(絵画) 4件

番号	指定年月日 (解除年月日)	名 称	員数	所 在 地	管理責任者 (所有者)	備 考
1	大12.3.28	絹本着色当麻曼荼羅図	1幅	大仙市角間川町字東本町82	(浄蓮寺)	大12.3.28 旧国宝 昭25.8.29 重要文化財
2	昭27.3.29 (平27.4.21)	絹本着色千山万水図(渡邊華山筆)	1幅	秋田市金足小泉字湯向	(個人)	昭8.7.25 重要美術品 平27.4.21 県外移動
3	昭43.4.25	絹本着色不忍池図(小田野直武筆)	1面	横手市赤坂字富ヶ沢62-46 秋田県立近代美術館	(秋田県)	昭28.10.5 県指定
4	平11.6.7	絹本着色唐太宗花鳥図(小田野直武筆)	3幅	横手市赤坂字富ヶ沢62-46 秋田県立近代美術館	(秋田県)	昭53.2.14 県指定
5	平15.5.29	絹本着色松に唐鳥図(佐竹曙山筆)	1幅	横手市赤坂字富ヶ沢62-46 秋田県立近代美術館	(個人)	

秋田県指定有形文化財(絵画) 32件

番号	指定年月日 (解除年月日)	名 称	員数	所 在 地	管理責任者 (所有者)	備 考
1	昭27.11.1	稚児文珠像	1幅	にかほ市象潟町字象潟島2	(紺満寺)	
2	昭27.11.1	普賢菩薩像	1幅	大仙市若竹町	(個人)	
3	昭28.3.10	白雲上人画像	1軸	仙北郡美郷町六郷字東高方町26	(本覚寺)	
4	昭28.3.10	十六羅漢像	16幅	秋田市泉字三嶽根10-1	(天徳寺)	
5	昭28.10.5 (昭43.4.25)	蘭画東叡山不忍池図 直武筆	1面	横手市赤坂字富ヶ沢62-46 秋田県立近代美術館	(秋田県)	昭43.4.25 国指定により解除
6	昭29.3.7	紙本着色秋田風俗絵巻	1巻	秋田市金足湯崎字後山52 秋田県立博物館	(秋田県)	
7	昭29.3.7	絹本着色千手観音像	1幅	にかほ市平沢字新町	(個人)	
8	昭30.1.24	金剛胎蔵両界曼荼羅	2幅	男鹿市船川港本山門前字蔵川27	(長楽寺)	
9	昭32.4.4	絹本着色芍薬花籠図 直武筆	1幅	横手市赤坂字富ヶ沢62-46 秋田県立近代美術館	(秋田県)	
10	昭33.2.13	紙本着色象潟図屏風	1双	にかほ市象潟町字孤森31-1 にかほ市象潟郷土資料館	(にかほ市)	
11	昭35.12.17	紙本白雲筆真景帖および彩絵方	各1冊	仙北郡美郷町六郷字東高方町26	個人 (本覚寺)	
12	昭35.12.17	絹本阿弥陀来迎図	1幅	大館市比内町扇田字下扇田	(個人)	
13	昭43.3.19	秋田蘭画「岩に牡丹図」	1幅	大仙市大曲通町	(個人)	
14	昭46.4.20	紙本墨画寒山拾得	対幅	秋田市旭北寺町4-50	(大悲寺)	
15	昭46.12.18	絹本着色十六善神	1幅	秋田市旭北寺町4-50	(大悲寺)	
16	昭53.2.14	絹本着色弘法大師像	1幅	男鹿市船川港本山門前字蔵川27	(長楽寺)	
17	昭53.2.14	小田野直武筆写生帖	1冊	横手市赤坂字富ヶ沢62-46 秋田県立近代美術館	(秋田県)	
18	昭53.2.14 (平11.6.7)	唐太宗花鳥山水図	3幅対	横手市赤坂字富ヶ沢62-46 秋田県立近代美術館	(秋田県)	平11.6.7 国指定により解除
19	昭57.1.12	鶴之図(沈南蘋筆)	2幅対	横手市赤坂字富ヶ沢62-46 秋田県立近代美術館	(秋田県)	
20	平14.3.19	釈迦三尊像図	1幅	秋田市旭北栄町7-42	(当福寺)	
21	平16.3.19	紙本着色ファン・ロイエン筆 花鳥図模写	1幅	横手市赤坂字富ヶ沢62-46 秋田県立近代美術館	(秋田県)	
22	平17.3.22	平福徳庵筆乳虎	1幅	横手市赤坂字富ヶ沢62-46 秋田県立近代美術館	(秋田県)	
23	平20.3.21	寺崎廣業筆高山清秋	1双	横手市赤坂字富ヶ沢62-46 秋田県立近代美術館	(秋田県)	

秋田県内の国・県指定等文化財一覧

24	平20.3.21	平福百穂筆春山	1幅	横手市赤坂字富ヶ沢62-46 秋田県立近代美術館	(秋田県)	
25	平23.3.22	小田野直武筆 富嶽図	1幅	横手市赤坂字富ヶ沢62-46 秋田県立近代美術館	(秋田県)	
26	平25.3.22	佐竹曙山 写生帖	3冊	秋田市中通2丁目3-8 秋田市立千秋美術館	(秋田市)	
27	平27.3.20	佐竹曙山筆 湖山風景図	1幅	秋田市中通2丁目3-8 秋田市立千秋美術館	(秋田市)	
28	平27.3.20	佐竹曙山筆 竹に文鳥図	1幅	秋田市中通2丁目3-8 秋田市立千秋美術館	(秋田市)	
29	平27.3.20	佐竹曙山筆 燕子花にナイフ図	1幅	秋田市中通2丁目3-8 秋田市立千秋美術館	(秋田市)	
30	平27.3.20	佐竹曙山筆 紅蓮図	1幅	秋田市中通2丁目3-8 秋田市立千秋美術館	(秋田市)	
31	平27.3.20	小田野直武筆 笹に白兔図	1幅	秋田市中通2丁目3-8 秋田市立千秋美術館	(秋田市)	
32	平27.3.20	小田野直武筆 兒童愛犬図	1幅	秋田市中通2丁目3-8 秋田市立千秋美術館	(秋田市)	
33	令4.3.29	平福穂庵筆緑蔭清談	1幅	横手市赤坂字富ヶ沢62-46 秋田県立近代美術館	(秋田県)	
34	令6.3.22	寺崎廣業筆瀟湘八景	8幅	横手市赤坂字富ヶ沢62-46 秋田県立近代美術館	(秋田県)	

県指定有形文化財(絵画)・重要文化財(彫刻)・県指定有形文化財(彫刻)

重要文化財(彫刻) 1件

番号	指定年月日 (解除年月日)	名称	員数	所在地	管理責任者 (所有者)	備考
1	昭48.6.6	銅造阿弥陀如来坐像	1軀	秋田市八橋字下八橋87	(全良寺)	昭32.2.14 県指定

秋田県指定有形文化財(彫刻) 54件

番号	指定年月日 (解除年月日)	名称	員数	所在地	管理責任者 (所有者)	備考
1	昭27.11.1	聖徳太子像	1軀	秋田市豊岩豊巻字内縄尻124	(豊平神社)	木造立像
2	昭27.11.1	大日如来像	1軀	秋田市泉字三嶽根1-48	(泉福院)	木造坐像
3	昭27.11.1	聖観世音菩薩像	1軀	大仙市豊岡字小沼山1	(小沼神社)	木造立像
4	昭27.11.1	十一面観世音菩薩像	1軀	大仙市豊岡字小沼山1	(小沼神社)	木造立像
5	昭27.11.1	聖観世音菩薩像	1軀	大仙市大曲栄町	(個人)	木造立像
6	昭27.11.1	聖観世音菩薩像	1軀	男鹿市船川港本山門前字蔵川35	(赤神神社)	木造立像
7	昭27.11.1	十一面観世音菩薩像	1軀	男鹿市船川港本山門前字蔵川35	(赤神神社)	木造立像
8	昭27.11.1	石製狛犬	1對	男鹿市船川港本山門前字28	(赤神神社)	
9	昭27.11.1	愛染明王像	1軀	秋田市上新城道川字愛染55-2	(道川神社)	木造坐像
10	昭27.11.1	金剛夜叉明王像	1軀	秋田市上新城道川字愛染55-2	(道川神社)	木造坐像
11	昭27.11.1	不動明王像	1軀	秋田市上新城道川字愛染55-2	(道川神社)	木造立像
12	昭27.11.1	毘沙門天像	1軀	秋田市上新城道川字愛染55-2	(道川神社)	木造立像
13	昭27.11.1	舞楽二ノ舞面	1組	大仙市刈和野字愛宕下24-1 大綱交流館	大綱交流館長 (円満寺)	令4.3.14 所在変更
14	昭27.11.1	本尊阿弥陀如来 脇士	2体	雄勝郡羽後町田代字且金森	(個人)	金剛造立像
15	昭28.10.5	薬師如来坐像	1軀	男鹿市北浦真山字水喰沢95	(真山神社)	木造
16	昭29.3.7	木造岩城伊予守重隆公坐像	1軀	由利本荘市岩城赤平字向山25	(龍門寺)	
17	昭30.1.24	木造弥陀・薬師・勢至	3軀	仙北市西木町西明寺字堂村92	(大國主神社)	木造坐像・立像
18	昭30.1.24	木造薬師如来立像	1軀	横手市本町1-4	(観音寺)	
19	昭30.1.24	懸仏(薬師十二神将鉄製鑄出)	1面	横手市本町1-4	(観音寺)	
20	昭30.1.24	木造阿弥陀如来立像	1軀	横手市増田町増田字田町58	(満福寺)	

秋田県内の国・県指定等文化財一覧

県指定有形文化財（彫刻）

21	昭30.1.24	木造弥陀三尊(阿弥陀仏・観世音菩薩・勢至菩薩)	3軀	鹿角市花輪字上花輪11	個人 (恩徳寺)	立像
22	昭30.1.24	金銅聖観音立像	1軀	横手市大屋新町字鬼嵐116	(正伝寺)	
23	昭30.1.24	木造聖観音	1軀	秋田市旭北寺町4-39	(歓喜寺)	立像
24	昭30.1.24	懸仏	1面	湯沢市稲庭町小沢	(個人)	阿弥陀如来坐像
25	昭30.1.24	懸仏	1面	湯沢市皆瀬字白沢	(個人)	千手観音坐像
26	昭30.1.24	懸仏	1面	湯沢市稲庭町字下桃倉、字高野	(個人)	薬師如来坐像
27	昭31.5.21	木造十一面自在観音	1軀	湯沢市山田字北土沢73	(土沢神社)	立像
28	昭31.5.21	女神像	1軀	湯沢市松岡字聖ヶ沢44	(白山神社)	木造立像
29	昭31.5.21	神像	2軀	横手市大沢字庭当田123	(旭岡山神社)	木造坐像
30	昭32.2.14	銅造阿弥陀如来立像	1軀	秋田市保戸野鉄砲町3-50	(来迎寺)	
31	昭32.2.14 (昭48.6.6)	銅造阿弥陀如来坐像	1軀	秋田市寺内字八橋63	(全良寺)	昭48.6.6 国指定により解除
32	昭32.2.14	木造聖観音立像	1軀	由利本荘市葛岡字宮腰73	個人 (金峰神社)	
33	昭32.4.4	木造十二神将	3軀	横手市本町1-4	(観音寺)	立像
34	昭34.1.7	木造多聞天立像	1軀	横手市十文字町植田字宮ノ前6	(古四王神社)	
35	昭34.1.7	木造阿弥陀如来立像	1軀	湯沢市下院内字新馬場153-1	(誓願寺)	
36	昭34.1.7	銅造十一面観音立像	1軀	秋田市旭北寺町4-50	(大悲寺)	
37	昭35.3.1	木造僧形頭部	1箇	大仙市豊岡字小沼1	(小沼神社)	
38	昭39.4.16	木造薬師如来寄木漆箔坐像	1軀	男鹿市船川港本山門前字蔵川27	(長楽寺)	
39	昭45.4.2	木造狛犬	1対	にかほ市象潟町小滝	(金峰神社)	
40	昭46.1.9	木造十一面観音菩薩立像	1軀	秋田市旭北寺町4-50	(大悲寺)	
41	昭46.1.9	木造観音菩薩立像	1軀	にかほ市象潟町小滝	(金峰神社)	
42	昭46.1.9	木造蔵王権現立像	3軀	にかほ市象潟町小滝	(金峰神社)	
43	昭46.4.20	木造阿弥陀如来坐像	1軀	横手市金沢本町字根小屋21	(桂徳寺)	
44	昭46.12.18	翁面	1面	にかほ市象潟町字2丁目塩越56	(浄専寺)	
45	昭47.6.10	二の舞面	1面	能代市清助町7-23	(龍泉寺)	
46	昭47.6.10	木造十一面観音菩薩立像	1軀	能代市清助町7-23	(龍泉寺)	
47	昭49.10.12	木造薬師如来坐像	1軀	男鹿市船川港増川字宮ノ下20	個人 (増川八幡神社)	
48	昭49.10.12	木造阿弥陀如来坐像	1軀	北秋田市綴子字大堤道下62-1 大太鼓の館	北秋田市長 (糠沢自治会)	
49	昭50.4.10	金銅造薬師如来立像	1軀	能代市清助町7-23	(龍泉寺)	
50	昭50.4.10	木造獅子頭	1個	大仙市協和境字下台86	(唐松山天日宮)	
51	昭53.2.14	木造十一面観音菩薩立像	1軀	湯沢市上院内字町後95	(愛宕神社)	
52	平2.3.20	銅造阿弥陀如来立像	1軀	鹿角市花輪字元村17	(円福寺)	
53	平19.3.20	木造十一面観音菩薩立像(円空作)	1軀	男鹿市船川港本山門前字蔵川35	(赤神社)	
54	平24.3.23	銅造地藏菩薩立像	1軀	鹿角市八幡平字大里40	(大徳寺)	
55	平28.3.25	二の舞腫面	1面	能代市清助町7-23	(龍泉寺)	

秋田県内の国・県指定等文化財一覧

国宝(工芸品)

1件

番号	指定年月日 (解除年月日)	名 称	員数	所 在 地	管理責任者 (所有者)	備 考
1	昭28.11.14	線刻千手観音等鏡像	1面	大仙市豊川字観音堂57	(水神社)	昭13.7.4 旧国宝 昭25.8.29 重要文化財

重要文化財(工芸品)

1件

番号	指定年月日 (解除年月日)	名 称	員数	所 在 地	管理責任者 (所有者)	備 考
1	昭14.5.27	太刀 (銘正恒)	1口	東京都渋谷区代々木4-25-10	(財)日本美術刀剣保存 協会 刀剣博物館 (移動時:個人)	昭25.8.29 重要文化財 昭53.2.2 県外移動 平29.1.11 国所有
2	昭14.5.27	太刀 (銘久国)	1口	雄勝郡羽後町西馬音内字本町29 (移動時)	(移動時:個人)	昭25.8.29 重要文化財 昭57.3.3 県外移動
3	平6.6.28	銅錫杖頭 (正元元年、信阿弥陀仏の刻銘がある)	1柄	横手市神明町7-2	(神明社)	昭30.1.24 県指定

秋田県指定有形文化財(工芸品)

65件

番号	指定年月日 (解除年月日)	名 称	員数	所 在 地	管理責任者 (所有者)	備 考
1	昭27.11.1	涅槃図	1幅	秋田市寺内字神屋敷11-6	(西来院)	平15.10.1 住所表示変更
2	昭27.11.1	陣幕	1帳	仙北郡美郷町六郷字東高方町	(個人)	
3	昭27.11.1	梵鐘	1口	秋田市旭北寺町7-34	(西善寺)	
4	昭27.11.1	銅鼓	1口	大仙市大曲上大町	(個人)	
5	昭27.11.1	太刀 銘正恒	1口	大仙市長野字二日町	(個人)	
6	昭27.11.1	太刀 銘吉岡一文字	1口	大仙市大曲上大町	(個人)	
7	昭27.11.1 (昭38.8.27)	刀 銘長曾彌虎徹	1口	大曲市大曲西根字島村	(個人)	
8	昭27.11.1	短刀 銘信国	1口	大仙市大曲栄町	(個人)	
9	昭27.11.1	脇差 銘大慶直胤	1口	にかほ市平沢字中町	(個人)	
10	昭27.11.1	太刀 銘栗田口	1口	大仙市太田町三本扇字羽見内	(個人)	
11	昭28.10.5	甲冑	1	由利本荘市岩城亀田最上町最上町104	(妙慶寺)	
12	昭28.10.5	黒塗角頭兜	1	大仙市長野字二日町	(個人)	
13	昭28.10.5	紫色威横矧二枚胴具足 附六十二間筋兜	1	大仙市長野字二日町	(個人)	
14	昭28.10.5	白岩焼	9点	仙北市角館町白岩字前郷	(個人)	令4.9.2 1点滅失
15	昭28.10.5	白岩焼角皿	1	仙北市角館町表町下丁	(個人)	
16	昭30.1.24 (昭38.8.27)	太刀 銘備前長船政光	1口	由利郡仁賀保町平沢字家妻	(個人)	
17	昭30.1.24	太刀 銘守次	1口	横手市雄物川町沼館字高畑366 雄物川郷土資料館	横手市教育委員会 (横手市)	令1.4.1 所有者変更
18	昭30.1.24	脇差 銘栗田口一竿子入道忠綱影同作	1口	大館市字大館	(個人)	
19	昭30.1.24	蒔絵衣桁	1	由利本荘市岩城亀田最上町最上町104	(妙慶寺)	
20	昭30.1.24	上絵牡丹文秋田万古急須	1	秋田市中通2丁目3-8 秋田市立千秋美術館	(秋田市)	
21	昭30.1.24 (平6.6.28)	錫杖頭	1箇	横手市神明町7-2	(神明社)	平6.6.28 国指定により解除
22	昭30.1.24	黄瀬戸小皿(ピードロ手)	2	男鹿市船越字船越 男鹿市船越字狐森7	(個人) (堯林院)	
23	昭30.1.24	金工資料	図譜12冊 原型57個	由利本荘市矢島町七日町字羽坂64-1 矢島郷土文化保存伝習施設	(個人)	令3.11.4 所在変更
24	昭31.5.21	糸巻ノ太刀(鞘巻)外装	1口	由利本荘市矢島町城内字八森3-4	(矢島神社)	
25	昭31.5.21	瑞花文円鏡	1面	大仙市上篤野字古館	(個人)	

国宝(工芸品)・重要文化財(工芸品)・県指定有形文化財(工芸品)

秋田県内の国・県指定等文化財一覧

県指定有形文化財（工芸品）

26	昭31.5.21	竜文刻馬具	1式	大仙市長野字二日町	(個人)	
27	昭31.5.21	螺細鞍馬具	1式	大仙市長野字二日町	(個人)	
28	昭31.5.21	染付磁器荒川尻焼大皿	1	仙北市角館町表町下丁	(個人)	
29	昭31.5.21	道三作上絵五彩水注	1	秋田市旭北栄町	(個人)	
30	昭31.5.21	長康亭道三作染付壺	1	秋田市檜山南通町	(個人)	
31	昭31.5.21	緑園作秋田万古蓮急須	1	秋田市中通2丁目3-8 秋田市立千秋美術館	(秋田市)	
32	昭31.5.21	緑園作秋田万古緑釉蓮湯ざまし	1	秋田市中通2丁目3-8 秋田市立千秋美術館	(秋田市)	
33	昭34.1.7	水注(五城目瀬戸座製)	1箇	南秋田郡五城目町字下夕町	(個人)	
34	昭38.2.5	鐺1枚 壇溪図		秋田市金足鳩崎字後山52 秋田県立博物館	(秋田県)	
35	昭38.2.5	刀 銘天野河内助藤原高真花押	1口	秋田市牛島東	(個人)	
36	昭38.2.5	刀 銘天野河内助藤原高真作	1口	仙北市角館町表町下丁3	(法人)	
37	昭38.2.5	刀 銘出羽秋田住正忠造	1口	秋田市泉一ノ坪	(個人)	
38	昭38.2.5	刀装 銘出羽秋田住正阿弥伝兵衛作	1本	湯沢市柳町	(個人)	平13.12.20 所有者変更 令7.8.26 所在変更
39	昭38.2.5	小柄 金銀地杢目鍛銘正阿弥伝兵衛	1本	大館市十二所字田町	(個人)	
40	昭38.2.5	鐺 竹林猛虎の図 銘秋田住重具	1枚	大館市十二所字田町	(個人)	
41	昭38.2.5	刀 銘出羽住忠秀刻印	1口	秋田市金足鳩崎字後山52 秋田県立博物館	(秋田県)	
42	昭39.4.16	赤銅金象眼鐺 蕨透の図 銘出羽秋田住正阿弥重恒	1枚	秋田市千秋公園1-4 秋田市立佐竹史料館	秋田市立佐竹史料館長 (秋田市)	
43	昭39.4.16 (昭53.7.25)	刀 銘助盛作	1口	秋田市土崎港南3丁目	(個人)	昭45.8.10 県外移動
44	昭39.11.17	罌口	1口	山本郡藤里町藤琴字下湯の沢29 藤里町歴史民俗資料館	藤里町教育委員会 (法人)	
45	昭40.2.23	太刀 無銘 伝一文字成宗	1口	大館市釈迦内獅子ヶ森1 大館郷土博物館	(大館市)	
46	昭40.2.23	刀 無銘 伝直江志津	1口	大館市宇大館	(個人)	令3.10.15 所有者変更
47	昭41.3.22	刀 無銘 伝長光	1口	秋田市牛島東	(個人)	
48	昭41.3.22	刀 無銘 伝志津	1口	秋田市土崎港南	(個人)	
49	昭41.3.22 (平27.8.28)	刀 無銘 伝備前国重真	1口	湯沢市佐竹町	(個人)	現在、「刀 無銘 伝備前 国元重」と鑑定される。 平26.5.16 県外移動
50	昭42.9.26	古瀬戸鉢・青磁碗(明代)	鉢1点・ 碗3点	仙北市角館町表町上丁4-4 仙北市立角館町平福記念美術館	(仙北市)	令4.9.2 所有者変更
51	昭43.3.19	鐺 銘出羽秋田住正阿弥伝兵衛	1枚	秋田市南通築地	(個人)	
52	昭43.12.28	白磁瓶子(初期伊万里)		大仙市大曲浜町	(個人)	
53	昭44.8.9	太刀 銘備州長船兼光	1口	秋田市将軍野南	(個人)	令4.6.1 所有者変更
54	昭44.8.9	短刀 銘天野藤原高真作 元治元年吉日	1口	秋田市金足鳩崎字後山52 秋田県立博物館	秋田県立博物館長 (秋田県)	
55	昭44.8.9	黒漆金箔押机	1脚	雄勝郡羽後町西馬音内字上川原30-1 羽後町歴史民俗資料館	羽後町歴史民俗資料館長 (元稲田稲荷神社)	
56	昭46.1.9	初期伊万里草花文花瓶	1	秋田市旭北寺町4-50	(大悲寺)	
57	昭46.7.17	刀 銘大和太掾藤原正則	1口	大館市十二所字十二所町	(個人)	
58	昭46.12.18	青銅製明代門鑑	1対	にかほ市象潟町字二丁目塩越56	(浄専寺)	
59	昭46.12.18	刀 銘羽州矢嵩臣 藤原國重作之、慶応二年 寅八月作	1口	にかほ市象潟町小砂川字中磯	(個人)	
60	昭48.6.16	刀 銘天野河内助藤原高真 慶応二丙寅八月 吉日応三森光茂需作之	1口	秋田市金足鳩崎字後山52 秋田県立博物館	(秋田県)	令2.7.7 所有者変更

秋田県内の国・県指定等文化財一覧

61	昭48.6.16	焼山焼スズおよび碗	2個	横手市増田町吉野上吉野	(個人)	
62	昭50.4.10	馬具	一括	秋田市河辺松測字行人塚	(個人)	
63	昭51.12.14	扇面図脇差拵金具	一括	由利本荘市石脇字弁慶川5 本荘郷土資料館	(由利本荘市)	
64	昭53.2.14	魚藻文沈金手箱	1合	秋田市金足鳩崎字後山52 秋田県立博物館	秋田県立博物館長 (秋田県)	
65	平3.3.19	刀 銘国重依願指科授 東海林直八 慶応元年五月日	1口	由利本荘市矢島町七日市字羽坂64-1 矢島郷土文化保存伝習施設館	由利本荘市教育委員会 (由利本荘市)	
66	平3.3.19	鐔(あやめ図透彫)銘出羽秋田住正阿弥二代作享保十八年三月日	1枚	秋田市金足鳩崎字後山52 秋田県立博物館	秋田県立博物館長 (秋田県)	
67	平4.4.10	刀 銘羽州住兼廣作 安政四年三月吉日	1口	秋田市金足鳩崎字後山52 秋田県立博物館	秋田県立博物館長 (秋田県)	平25.3.22 名称変更
68	平7.3.17	波宇志別神社神楽殿神輿	1基	横手市大森町八沢木字宮脇106	横手市教育委員会 (波宇志別神社)	
69	平11.3.12	秋田家資料(刀剣類ほか)	一括	秋田市金足鳩崎字後山52 秋田県立博物館	秋田県立博物館長 (秋田県)	
70	平30.3.16	白葦葺十二間阿古陀形筋兜	一頭	秋田市千秋公園1-4 秋田市立佐竹史料館	(秋田市)	

県指定有形文化財(工芸品)・重要文化財(書跡・典籍)・県指定有形文化財(書籍・典籍)

重要文化財(書跡・典籍)

1件

番号	指定年月日 (解除年月日)	名称	員数	所在地	管理責任者 (所有者)	備考
1	昭34.6.27	因幡権守重隆家歌合(巻頭)	1幅	秋田市中通4丁目	(個人)	昭17.12.16 重要美術品

秋田県指定有形文化財(書跡・典籍)

18件

番号	指定年月日 (解除年月日)	名称	員数	所在地	管理責任者 (所有者)	備考
1	昭28.3.10	貞観の写経	1巻	仙北郡美郷町六郷字東高方町26	(本覚寺)	
2	昭32.2.14	写経(大般若波羅蜜多経)	478巻	横手市金沢中野字安本館102-4	後三年合戦金沢資料館 長(宗教法人金沢八幡宮)	
3	昭32.4.4 (平3.6.21)	自筆本真澄遊覧記	89冊	秋田市金足鳩崎字後山52 秋田県立博物館	(個人)	平3.6.21 国指定により解除
4	昭33.2.13	菅江真澄著作	46点	大館市字谷地町13 大館市立栗盛記念図書館	大館市立栗盛記念 図書館長 (大館市)	
5	昭39.11.17	平田篤胤竹画讃	1幅	秋田市金足鳩崎字後山52 秋田県立博物館	秋田県立博物館長 (秋田県)	
6	昭39.11.17	平田篤胤書簡	1巻	秋田市金足鳩崎字後山52 秋田県立博物館	秋田県立博物館長 (秋田県)	
7	昭39.11.17	平田篤胤和魂漢才	1幅	秋田市金足鳩崎字後山52 秋田県立博物館	秋田県立博物館長 (秋田県)	
8	昭45.4.2	歌切 伝近衛信尹筆	1軸	能代市朴瀬字二林台65-1 能代市文化財資料収蔵庫	(能代市)	平28.4.1 所有者変更 平29.8.30 所有者変更 令6.3.31 所在変更
9	昭46.1.9	雪村友梅、梅花帖詩	1幅	横手市蛇の崎町	(個人)	令7.9.16 所有者変更
10	昭46.7.17	即非の書	1幅	秋田市旭北寺町4-50	(大悲寺)	
11	昭46.7.17	亀年禅師書字号	1幅	秋田市旭北寺町4-50	(大悲寺)	
12	昭60.3.15	季吟・桂葉両吟百韻	1巻	秋田市金足鳩崎字後山52 秋田県立博物館	(秋田県)	令4.6.1 所有者変更
13	平7.3.17	国典類抄	471冊	秋田市山王新町14-31 秋田県公文書館	(秋田県)	
14	平15.3.25	羽陽秋水土録	11冊	秋田市山王新町14-31 秋田県公文書館	(秋田県)	
15	平23.3.22	御曹子島渡り	1巻	秋田市山王新町14-31 秋田県立図書館	(秋田県)	
16	平26.3.25	根本通明文庫	2,554 冊、13帖	秋田市山王新町14-31 秋田県立図書館	(秋田県)	
17	平30.3.16	手柄岡持(朋誠堂喜三二)自筆作品並びに関係資料	22点	秋田市山王新町14-31 秋田県公文書館 秋田市山王新町14-31 秋田県立図書館 秋田市金足鳩崎字後山52 秋田県立博物館 大館市字谷地町13 大館市立栗盛記念図書館	(秋田県) (大館市)	
18	令3.3.12	五明文庫(吉川五明稿本類並びに関係資料、吉川家伝来)	232点 附44点	秋田市千秋明徳町4番4号 秋田市立中央図書館明徳館	秋田市立中央図書館 明徳館長(個人)	令4.3.29 名称変更

秋田県内の国・県指定等文化財一覧

19	令4.3.29	吉川五明稿本類並びに関係資料(秋田県所蔵)	22点 附3点	秋田市山王新町14-31 秋田県立図書館 秋田市山王新町14-31 秋田県公文書館	(秋田県)	
----	---------	-----------------------	------------	--	-------	--

県指定有形文化財(書籍・典籍)・県指定有形文化財(古文書)・重要文化財(考古資料)・県指定文化財(考古資料)

秋田県指定有形文化財(古文書)

17件

番号	指定年月日 (解除年月日)	名 称	員数	所 在 地	管理責任者 (所有者)	備 考
1	昭27.11.1	法隆寺一切経	1巻	由利本荘市赤田字上田表115	(長谷寺)	
2	昭27.11.1	出羽一國御絵図	1幅	秋田市山王新町14-31 秋田県公文書館	(秋田県)	
3	昭29.3.7	鈴木重孝自筆本キヌブレイ	本文3冊 図巻2巻	男鹿市船越字サツピ	(個人)	
4	昭31.5.21	花葉集	2冊	仙北市角館町表町上丁	(個人)	
5	昭41.3.22	霧山天神連歌懐紙(御規式用具9点を含む)	72冊	能代市檜山字霧山下4-1	(霧山天神宮)	
6	昭41.3.22	政景日記	24冊	秋田市山王新町14-31 秋田県公文書館	(秋田県)	
7	昭42.9.26	佐竹北家日記	765冊	秋田市山王新町14-31 秋田県公文書館	(秋田県)	
8	昭42.9.26	岩屋家文書	61通	仙北郡美郷町野中字押切	(個人)	
9	昭43.12.28	連歌切紙本	1軸	能代市檜山字霧山下	(個人)	平27.11.26 所有者変更
10	昭46.1.9	佐藤信淵文書	17点	雄勝郡羽後町西馬音内字上川原30-1 羽後町歴史民俗資料館	(羽後町)	平29.2.23 所有者変更
11	昭46.1.9	佐藤信淵自筆本	3点	雄勝郡羽後町西馬音内字上川原30-1 羽後町歴史民俗資料館	(個人)	
12	昭60.3.15	佐竹南家日記	271冊	湯沢市字内館町27 湯沢市立湯沢図書館	湯沢市立湯沢図書館長 (湯沢市)	
13	平19.3.20	日本六十余州国々切絵図	69枚	秋田市山王新町14-31 秋田県公文書館	(秋田県)	
14	平25.3.22	秋田藩家蔵文書	61冊	秋田市山王新町14-31 秋田県公文書館	(秋田県)	
15	令2.3.13	岡本元朝日記	64冊	秋田市山王新町14-31 秋田県公文書館	(秋田県)	
16	令6.3.22	土崎神明社棟札類	31点	秋田市土崎港中央3丁目9-37	(神明社)	
17	令7.3.21	渋江和光日記	98冊	秋田市山王新町14-31 秋田県公文書館	(秋田県)	

重要文化財(考古資料)

3件

番号	指定年月日 (解除年月日)	名 称	員数	所 在 地	管理責任者 (所有者)	備 考
1	昭53.6.15	人面付環状注口土器 (秋田県南秋田郡昭和町大久保字狐森出土)	1口	秋田市金足鳩崎字後山52 秋田県立博物館	(秋田県)	
2	昭63.6.6	磨製石斧 (秋田県雄勝郡東成瀬村田子内字上掬出土)	4箇	秋田市金足鳩崎字後山52 秋田県立博物館	(秋田県)	昭61.7.4 県指定
3	平21.7.10	秋田県胡桃館遺跡出土品	436点	北秋田市綴子字胡桃館1 胡桃館埋没建物収蔵庫	北秋田市教育委員会 (北秋田市)	昭55.12.11 県指定 平20.8.19 追加指定

秋田県指定有形文化財(考古資料)

59件

番号	指定年月日 (解除年月日)	名 称	員数	所 在 地	管理責任者 (所有者)	備 考
1	昭27.11.1	須恵式陶壺	1個	秋田市中通2丁目3-8 秋田市立千秋美術館	(秋田市)	
2	昭27.11.1	古鏡蓋付陶製経壺	1個	横手市金沢中野字安本館102-4	後三年合戦金沢資料館長 (宗教法人金沢八幡宮)	
3	昭27.11.1	骨壺	1個	横手市金沢中野字安本館102-4	後三年合戦金沢資料館長 (宗教法人金沢八幡宮)	
4	昭27.11.1	銅製経筒	1個	横手市金沢中野字安本館102-4	後三年合戦金沢資料館長 (宗教法人金沢八幡宮)	
5	昭28.3.10	経甕	1	横手市雄物川町沼館字高畑366 雄物川郷土資料館	(横手市)	令7.6.23 所有者変更
6	昭29.3.7	魚形文刻石	2点	由利本荘市矢島町七日町字羽坂64-1 由利本荘市矢島郷土文化保存伝習施設	由利本荘市教育委員会 (由利本荘市)	平17.3.22 管理責任者変更
7	昭30.1.24	魚形文刻石	1	北秋田市阿仁根子字館下段44 旧根子小学校	(北秋田市)	
8	昭31.5.21	子持勾玉	1	由利本荘市西目町沼田字新道下2-533 由利本荘市教育委員会	由利本荘市教育委員会 (由利本荘市)	平17.3.22 管理責任者変更
9	昭31.5.21	陶製水瓶	1個	能代市二ツ井町字上台1-1 能代市教育委員会	(能代市)	

秋田県内の国・県指定等文化財一覧

10	昭31.5.21	魚形文刻石	2	湯沢市上院内字小沢115 由利本荘市矢島町七日市字羽坂64-1 由利本荘市矢島郷土文化保存伝習施設	(湯沢市) (由利本荘市)	平17.3.22 管理責任者変更
11	昭32.2.14	板碑	3基	雄勝郡羽後町西馬音内堀回字滝ノ沢山2	(御嶽神社)	
12	昭33.2.13	板碑	1基	雄勝郡羽後町西馬音内字宮廻62	羽後町教育委員会 (御嶽神社)	
13	昭34.1.7	藤木出土品	一括	大仙市藤木扇合	(個人)	
14	昭35.3.1	玉類	22個	横手市雄物川町沼館字高畑366 雄物川郷土資料館	横手市教育委員会 (横手市)	
15	昭35.3.1	土偶	1個	大仙市大曲中通町	(個人)	
16	昭37.2.5	板碑	1基	横手市増田町増田字土肥館141	横手市教育委員会 (横手市)	
17	昭38.2.5	灰釉牡丹文瓶子	1個	大仙市高梨字田茂木10番地 大仙市役所仙北庁舎	大仙市 (個人)	令8.2.3 所有者変更、管理責任者選任
18	昭41.3.22	古鏡	2面	雄勝郡羽後町田沢字山花	(個人)	平29.2.23 所有者変更
19	昭43.12.28	蛤歯形磨製石斧	1	鹿角郡小坂町小坂字中前田48-1 小坂町立総合博物館郷土館	小坂町教育委員会 (小坂町)	
20	昭44.8.9	金剛童子線刻像	1基	雄勝郡羽後町西馬音内堀回字道目木山5	(西蔵寺)	
21	昭44.8.9	土師骨蔵器	1組	雄勝郡羽後町西馬音内字上川原30-1 羽後町歴史民俗資料館	(個人)	
22	昭46.12.18	麻生遺跡出土品	一括	能代市二ツ井町荷上場字鍋良子出口	(個人)	令4.8.31 所有者変更
23	昭46.12.18	経囊(片口ふたつき)	1個	能代市二ツ井小繋字泉51	(能代市)	平30.6.28 所在変更
24	昭55.12.11	胡桃館遺跡出土品	5点	北秋田市綴子字胡桃館1 胡桃館埋没建物収蔵庫	北秋田市教育委員会 (北秋田市)	平20.8.19追加指定及び名称変更 平21.7.10国指定により点数変更
25	昭57.1.12	勾玉及び玉類(枯草坂古墳出土)	52点	秋田市金足鳩崎字後山52 秋田県立博物館	秋田県立博物館長 (秋田県)	
26	昭57.1.12	鉢形土器(沢田遺跡出土)	1点	秋田市金足鳩崎字後山52 秋田県立博物館	秋田県立博物館長 (秋田県)	
27	昭58.2.12	穀丁遺跡出土品(青磁碗他)	一括	秋田市金足鳩崎字後山52 秋田県立博物館	秋田県立博物館長 (秋田県)	
28	昭60.3.15	米ヶ森遺跡出土品	一括	大仙市協和境字野田4 大仙市協和支所	大仙市教育委員会 (大仙市)	
29	昭60.3.15	古鏡(武藤一郎コレクション)	33面	秋田市豊岩豊巻字杉の下	(個人)	
30	昭61.3.25	小谷地遺跡出土品	一括	男鹿市船川港船川字泉台66-1 男鹿市役所	男鹿市長 (男鹿市)	
31	昭61.7.4 (昭63.6.6)	大型磨製石斧	4点	秋田市金足鳩崎字後山52 秋田県立博物館	(秋田県)	昭63.6.6 国指定により解除
32	昭63.3.15	秋田城跡SE406井戸跡出土品	一括	秋田市寺内焼山9-6 秋田市立秋田城跡歴史資料館	(秋田市)	平15.10.1 住所表示変更 平28.4.16 管理責任者解任 平28.4.16.所在変更
33	平4.4.10	中山遺跡出土漆工及び漆工関係出土品	一括	南秋田郡五城目町上樋口字山田沢41-1 文化の館	五城目町教育委員会 (五城目町)	
34	平5.4.9	鉢形石器(上ノ山 I 遺跡出土)	2点	大館市釈迦内字獅子ヶ森1 大館郷土博物館	(大館市)	
35	平10.3.20	柏子所貝塚出土骨角製品及び貝製品	一括	能代市朴瀬字二林台65-1 能代市文化財資料収蔵庫	能代市教育委員会 (能代市)	令6.3.19所在変更
36	平13.3.16	白坂遺跡出土品	318点	北秋田市脇神 字小ヶ田中田100-1 北秋田市伊勢堂信綱文館 北秋田市七日市字中岱31 北秋田市文化財収蔵庫	北秋田市教育委員会 (北秋田市)	令4.3.10 所在変更
37	平14.3.19	田久保下遺跡土坑墓出土品	68点	大仙市払田字牛嶋20 秋田県埋蔵文化財センター	(秋田県)	
38	平15.3.25	寒川II遺跡土坑墓出土品	107点	大仙市払田字牛嶋20 秋田県埋蔵文化財センター	(秋田県)	
39	平16.3.19	地蔵田遺跡出土品	223点	秋田市雄和妙法字上大部48-1 埋蔵文化財収蔵施設 秋田市金足鳩崎字後山52 秋田県立博物館	(秋田市)	平28.4.1 所有者変更 平28.10.20 所在変更
40	平16.3.19	魚形文刻石	1点	由利本荘市矢島町七日市字羽坂64-1 由利本荘市矢島郷土文化保存伝習施設	由利本荘市教育委員会 (由利本荘市)	平16.3.19 史跡解除 平成17.3.22管理責任者変更
41	平17.3.22	戸平川遺跡出土品	5,144点	秋田市金足鳩崎字後山52 秋田県立博物館 大仙市払田字牛嶋20 秋田県埋蔵文化財センター	(秋田県)	

県指定有形文化財(考古資料)

秋田県内の国・県指定等文化財一覧

県指定有形文化財(考古資料)・重要文化財(歴史資料)・県指定有形文化財(歴史資料)

42	平18.3.20	洲崎遺跡出土人魚木簡	1点	秋田市金足鳩崎字後山52 秋田県立博物館	(秋田県)	
43	平22.3.12	大湯環状列石出土品	325点	鹿角市十和田大湯字万座45番地 大湯ストーンサークル館 秋田市金足鳩崎字後山52番地 秋田県立博物館	(鹿角市)	
44	平22.3.12	秋田城跡出土と同開珎銀銭	1枚	秋田寺内焼山9-6 秋田市立秋田城跡歴史資料館	(秋田市)	
45	平23.3.22	黒倉 I 遺跡出土土偶	1点	仙北市田沢湖生保内字男坂 JR田沢湖駅	(仙北市)	
46	平23.3.22	中杉沢A遺跡出土土偶	1点	秋田市金足鳩崎字後山52 秋田県立博物館	(秋田県)	
47	平23.3.22	坂ノ上F遺跡出土土偶	1点	秋田市雄和妙法字上大部48-1 埋蔵文化財収蔵施設	(秋田市)	平28.10.20 所在変更
48	平23.3.22	東福寺村上出土土偶	1点	湯沢市高松字上地6-2 湯沢市郷土学習資料展示施設ジオスタゆざわ	(湯沢市)	平28.7.1 所有者変更 平28.7.1 所在変更 平29.12.25 所在変更
49	平23.3.22	伊勢堂岱遺跡出土土偶	1点	北秋田市脇神 字小ヶ田中田100-1 北秋田市伊勢堂岱縄文館	(北秋田市)	令4.3.1 所在変更
50	平23.3.22	塚ノ下遺跡出土土偶	1点	大館市釈迦内字獅子ヶ森1 大館郷土博物館	(大館市)	
51	平23.3.22	虫内 I 遺跡出土土偶	2点	秋田市金足鳩崎字後山52 秋田県立博物館	(秋田県)	
52	平23.3.22 (令1.9.3)	高森岱遺跡出土土偶	1点	北秋田市綴子字胡桃館	(個人)	平31.3.17 県外移動
53	平23.3.22	星宮遺跡出土土偶	1点	大仙市高梨字田茂木10 大仙市教育委員会	(大仙市)	
54	平23.3.22	鍬田遺跡出土土偶	2点	秋田市金足鳩崎字後山52 秋田県立博物館	(湯沢市)	
55	平24.3.23	戸平川遺跡出土土面	3点	秋田市金足鳩崎字後山52 秋田県立博物館	(秋田県)	
56	平24.3.23	地方遺跡出土土面	1点	秋田市雄和妙法字上大部48-1 埋蔵文化財収蔵施設	(秋田市)	平28.10.20 所在変更
57	平25.3.22	伊勢堂岱遺跡出土品	279点	北秋田市脇神 字小ヶ田中田100-1 北秋田市伊勢堂岱縄文館 北秋田市七日市字中岱31 北秋田市文化財収蔵庫 秋田市金足鳩崎字後山52 秋田県立博物館	(北秋田市)	令4.3.10 所在変更
58	平28.3.25	湯ノ沢F遺跡出土品	117点	秋田市雄和妙法字上大部48-1 埋蔵文化財収蔵施設	(秋田市)	平28.10.20 所在変更
59	平31.3.15	根子ノ沢遺跡出土土器	1点	由利本荘市新沢字猫屋布45	(由利本荘市)	
60	令3.3.12	秋田城跡出土非鉄製小札甲	一括	秋田市寺内焼山9番6号 秋田市立秋田城跡歴史資料館	(秋田市)	
61	令5.3.24	天戸森遺跡出土品	705点	鹿角市十和田大湯字万座13番地 鹿角市出土文化財管理センター 秋田市金足鳩崎字後山52 秋田県立博物館	(鹿角市)	

重要文化財(歴史資料)

1件

番号	指定年月日 (解除年月日)	名 称	員数	所 在 地	管理責任者 (所有者)	備 考
1	平3.6.21	菅江真澄遊覧記(明徳館献納自筆本)	77冊12帖	秋田市金足鳩崎字後山52 秋田県立博物館	秋田県立博物館長 (個人)	昭32.4.9 県指定

秋田県指定有形文化財(歴史資料)

23件

番号	指定年月日 (解除年月日)	名 称	員数	所 在 地	管理責任者 (所有者)	備 考
1	昭28.3.10	佐竹侯累代の肖像	12幅	秋田市泉三嶽根10-1	(天徳寺)	
2	昭61.3.25	秋田街道絵巻	3巻	秋田市中通2丁目3-8 秋田市立千秋美術館	秋田市教育委員会 (秋田市)	
3	昭61.7.4	由利郡最上検地帳	3冊	にかほ市象潟町大砂川字菅	(個人)	
4	昭62.7.14	田沢湯元道中画報	1冊	大仙市長野字二日町	(個人)	
5	昭62.7.14	由利南部海岸図	1巻	にかほ市象潟町字狐森31-1 にかほ市象潟郷土資料館	にかほ市教育委員会 (大竹部落)	平23.7.1 所在変更
6	昭63.3.15	秋田領給人町絵図	7鋪	秋田市山王新町14-31 秋田県公文書館	(秋田県)	
7	平1.3.17	久保田城下絵図	1鋪2幅	秋田市山王新町14-31 秋田県公文書館 秋田市金足鳩崎字後山52 秋田県立博物館	(秋田県)	

秋田県内の国・県指定等文化財一覧

8	平3.3.19	紙本金地著色男鹿図屏風	6曲1双	秋田市金足湯崎字後山52 秋田県立博物館	秋田県立博物館長 (秋田県)	
9	平3.3.19	久保田城下絵図	1鋪2幅	秋田市山王新町14-31 秋田県公文書館	(秋田県)	
10	平9.3.14	小坂鉱山資料	2,059点	鹿角郡小坂町小坂字中前田48-1 小坂町立総合博物館郷土館	小坂町立総合博物館 郷土館長 (小坂精錬(株))	
11	平11.3.12	旧止滝発電所一号発電機械	一式	鹿角郡小坂町小坂字中前田48-1 小坂町立総合博物館郷土館	小坂町立総合博物館 郷土館長 (小坂町)	
12	平11.3.12	旧小坂鉄道貴賓客車一両及び 11号機関車一両	2両	鹿角郡小坂町小坂字中前田48-1 小坂町立総合博物館郷土館	小坂町立総合博物館 郷土館長 (小坂町)	
13	平16.3.19	検地図絵及び下絵	2巻	秋田市金足湯崎字後山52 秋田県立博物館	(宗教法人玄福寺)	
14	平20.8.19	桂葉・里鶯父子淳城家文芸資料	9点	能代市柳町	(個人)	
15	平21.3.13	本堂城廻村絵図	2幅	美郷町千屋字中小森91 坂本東嶽邸	(美郷町)	
16	平22.3.12	秋田県行政文書	20,748 点	秋田市山王新町14-31 秋田県公文書館	(秋田県)	
17	平24.3.23	藤倉神社石製狛犬	1対	秋田市山内字藤倉8	(藤倉神社)	
18	平24.3.23	八幡神社石製狛犬	1対	由利本荘市松ヶ崎字宮の腰102	(八幡神社)	
19	平24.3.23	金刀比羅神社石製狛犬	1対	秋田市土崎港中央6丁目1-2	(金刀比羅神社)	
20	平24.3.23	鈴木空如筆法隆寺金堂壁面模写及び下絵	133点	大仙市太田町太田字新田尻3-4 大仙市立太田文化プラザ	(大仙市)	令3.3.12 追加指定
21	平28.3.25	白雲筆 奥州街道並羽州街道風景図	1軋2帖	横手市赤坂字富ヶ沢62-46 秋田県立近代美術館	(秋田県)	
22	平31.3.15	外町屋敷間数絵図	1幅	秋田市山王新町14-31 秋田県公文書館	(秋田県)	
23	令6.3.22	浄應寺方便法身尊形	1幅	大館市宇大館5	(浄應寺)	

県指定有形文化財（歴史資料）・県指定無形文化財・重要有形民俗文化財

秋田県指定無形文化財

1件

番号	指定年月日 (解除年月日)	名 称	所 在 地	保 持 者	備 考
1	昭32.2.14 (昭43.3.9)	和紙溜漉製造技術	雄勝郡稲川町	佐藤 常太郎	
2	昭53.7.25 (平4.4.10)	鹿角紫根染・茜染	鹿角市花輪	栗山 文一郎	
3	昭55.1.10 (平20.5.2)	秋田八丈	秋田市旭南	滑川 晨吉	
4	昭55.1.10 (平20.5.2)	秋田畝織	秋田市旭南	滑川 晨吉	
5	令5.3.24	奎目金	秋田市檜山 秋田市新屋	林 美光 千貝 弘	

重要有形民俗文化財

6件

番号	指定年月日 (解除年月日)	名 称	員数	所 在 地	管理責任者 (所有者)	備 考
1	昭35.6.9	八郎潟漁撈用具	78点1隻	潟上市昭和久保字元木山根50 重要民俗資料八郎潟漁撈用具収蔵庫	(潟上市)	
2	昭39.5.29	田沢湖のまるきぶね	1隻	仙北市田沢湖湯字ヨテコ沢4番地 仙北市田沢湖クニマス未来館	(仙北市)	平17.9.20所有者変更 平29.2.20 所在変更
3	昭39.5.29	大沼の箱形くりぶね(きつつ)	1隻	秋田市下北手桜字守沢46-1 ノースアジア大学雪国民俗館	(ノースアジア大学)	
4	昭40.6.9	男鹿のまるきぶね	1隻	男鹿市船川港船川字海岸通り2号14-2 男鹿市民文化会館	(男鹿市)	
5	昭41.6.11	作業用覆面コレクション	59点	秋田市下北手桜字守沢46-1 ノースアジア大学雪国民俗館	(ノースアジア大学)	
6	平25.3.12	阿仁マタギの狩猟用具	293点	北秋田市阿仁打当字仙北渡道上36 阿仁マタギ資料館ほか	(北秋田市ほか)	昭34.1.7県指定 平24.3.23追加指定

秋田県内の国・県指定等文化財一覧

秋田県指定有形民俗文化財		14件				
番号	指定年月日 (解除年月日)	名称	員数	所在地	管理責任者 (所有者)	備考
1	昭29.3.7	検地竿	1口	秋田市金足鳩崎字後山52 秋田県立博物館	(個人)	平28.12.28 所在変更
2	昭29.3.7	古樫細工	12点	仙北市角館町表町下丁10-1 仙北市立角館樫細工伝承館 並びにふるさとセンター	(秋田県)	
3	昭34.1.7 (平25.3.12)	阿仁マタギ用具	268点	北秋田市阿仁打当字仙北渡道上ミ67 阿仁マタギ資料館ほか	(北秋田市ほか)	平24.3.23 追加指定 平25.3.12 国指定により解除
4	昭41.3.22	尾去沢鉱山資料 (鉱山用具77点 鉱山作業絵図2点)	一括	鹿角市尾去沢字獅子沢9-10 鹿角市鉱山歴史館	鹿角市教育委員会 (鹿角市)	
5	昭55.12.11	八郎潟出土くり船	1隻	潟上市昭和久保字元木山根50 重要民俗資料八郎潟漁撈用具収蔵庫	潟上市教育委員会 (潟上市)	
6	昭62.3.17	材木ノリ	1点	仙北郡美郷町畑屋字高野5-1 美郷町歴史民俗資料館	美郷町教育委員会 (美郷町)	
7	昭62.7.14	真山の万体仏		男鹿市北浦真山字白根坂台108-4	真山郷中会長 (常在院)	
8	平3.3.19	旧山田八幡神社獅子頭1頭及び鉾1振	1頭1振	湯沢市山田字上ノ宿	(個人)	
9	平3.3.19	七高神社獅子頭	1頭	にかほ市院内字城前64	(七高神社)	
10	平3.3.19	旧若宮八幡神社獅子頭	2頭1対	由利本荘市矢島町元町字新所162	(個人)	
11	平3.3.19	御嶽神社獅子頭	1頭	雄勝郡羽後町西馬音内字上川原30-1 羽後町歴史民俗資料館	羽後町歴史民俗資料館長 (御嶽神社)	
12	平4.4.10	県内木造船資料	13点	秋田市金足鳩崎字後山52 秋田県立博物館	(秋田県)	
13	平5.4.9	秋田柚子造材之画	1点	秋田市金足鳩崎字後山52 秋田県立博物館	(秋田県)	
14	平29.3.24	山谷番楽面	15面	秋田市太平山谷字野田	(個人)	
15	平29.3.24	美郷町のわら細工及び製作用具	421点	仙北郡美郷町畑屋字高野5-1 美郷町歴史民俗資料館	(美郷町)	

重要無形民俗文化財		18件				
番号	指定年月日 (解除年月日)	名称	所在地	保護団体	備考	
1	昭51.5.4	大日堂舞楽	鹿角市八幡平字小豆沢35	大日堂舞楽保存会	昭39.11.17 県指定 昭45.6.8 国記録選択 平21.3.23 無形文化遺産登録	
2	昭52.5.17	保呂羽山の霜月神楽	横手市大森町八沢木字木ノ根坂	保呂羽山霜月神楽 保存会	昭40.2.23 県指定 昭46.4.21 国記録選択	
3	昭53.5.22	男鹿のナマハゲ	男鹿市	男鹿のナマハゲ保存会	平30.3.23 無形文化遺産登録	
4	昭55.1.28	秋田の竿灯	秋田市	秋田市竿燈会		
5	昭56.1.21	西馬音内の盆踊	雄勝郡羽後町西馬音内	西馬音内盆踊保存会	昭46.12.18 県指定 昭46.11.11 国記録選択 R4.3.23 無形文化遺産登録	
6	昭57.1.14	六郷のカマクラ行事	仙北郡美郷町内	六郷のカマクラ行事継承会	令5.1.12 名称変更	
7	昭59.1.21	刈和野の大綱引き	大仙市刈和野	刈和野大綱引保存会	昭58.2.12 県指定	
8	昭61.1.14	東湖八坂神社祭のトウニン(統人)行事	潟上市天王 男鹿市船越	東湖八坂神社崇敬会 船越町内連合会	昭60.3.15 県指定	
9	平3.2.21	角館祭りのやま行事	仙北市角館町内	角館のお祭り保存会	平2.3.20 県指定 平28.3.23 無形文化遺産登録	
10	平9.12.15	土崎神明社祭の曳山行事	秋田市土崎港	土崎神明社奉賛会	平6.8.16 県指定 平28.3.23 無形文化遺産登録	
11	平10.12.16	毛馬内の盆踊	鹿角市十和田毛馬内本町通り	毛馬内盆踊保存会	昭47.6.10 県指定 昭53.12.8 国記録選択 R4.3.23 無形文化遺産登録	
12	平10.12.16	上郷の小正月行事	にかほ市象潟町横岡字中屋敷、字大森	横岡サエの神保存会 大森サエの神保存会	平2.3.20 県指定	
13	平16.2.6	根子番楽	北秋田市阿仁根子	根子番楽保存会	昭39.11.17 県指定 昭47.8.5 国記録選択	
14	平16.2.6	小滝のチョウクライロ舞	にかほ市象潟町小滝	鳥海山小滝舞楽保存会	昭41.3.22 県指定 昭56.12.24 国記録選択	
15	平21.3.11	秋田のイタヤ箕製作技術	秋田市太平黒沢 仙北市角館町雲然	オエダラ箕製作技術保存会 角館イタヤ細工製作技術保存会	平20.3.21 県指定	
16	平23.3.9	本海獅子舞番楽	由利本荘市鳥海町	本海獅子舞番楽伝承者協議会	昭39.11.17 県指定 平8.11.28 国記録選択	
17	平26.3.10	花輪祭の屋台行事	鹿角市花輪	花輪ばやし祭典委員会	昭53.2.14 県指定 平28.3.23 無形文化遺産登録	

秋田県内の国・県指定等文化財一覧

18	令8.3.24	鳥海山北麓獅子舞番楽	由利本荘市、にかほ市	鳥海山北麓獅子舞番楽 由利本荘市保存協議会 鳥海山北麓獅子舞番楽 にかほ市保存協議会	平24.3.8国記録選択
----	---------	------------	------------	---	--------------

秋田県指定無形民俗文化財 43件

番号	指定年月日 (解除年月日)	名 称	所 在 地	主たる保護団体	備 考
1	昭39.11.17 (平16.2.6)	根子番楽	北秋田郡阿仁町根子	根子番楽会	昭47.8.5 国記録選択 平16.2.6 国指定により解除
2	昭39.11.17	檜山舞	能代市母体字上母体	檜山舞保存会	
3	昭39.11.17	仁井田番楽	横手市十文字町仁井田	仁井田番楽保存会	
4	昭39.11.17	仙道番楽	雄勝郡羽後町上仙道字新処	仙道番楽保存会	
5	昭39.11.17 (平23.3.9)	本海番楽	由利本荘市鳥海町内	鳥海町郷土芸能保存会	平8.11.28 国記録選択 平23.3.9 国指定により解除
6	昭39.11.17	鳥海山日立舞	にかほ市象潟町横岡	横岡番楽保存会	平24.3.8国記録選択 令8.3.24 国指定により解除
7	昭39.11.17	冬師番楽	にかほ市冬師	冬師番楽保存会	平24.3.8国記録選択 令8.3.24 国指定により解除
8	昭39.11.17	藤琴(志茂若 上若)豊作踊	山本郡藤里町藤琴字藤琴	志茂若郷土芸術会 上若郷土芸能保存会	
9	昭39.11.17	阿仁前田獅子踊	北秋田市阿仁前田	阿仁前田獅子踊保存会	
10	昭39.11.17	常州下御供佐々楽	能代市扇田字道地	道地佐々楽保存会	
11	昭39.11.17	国見ささら	大仙市太田町国見字桜後	国見ささら保存会	
12	昭39.11.17	東長野ささら・長野ささら	大仙市豊川東長野、長野	東長野・長野ささら 保存会	
13	昭39.11.17	白岩ささら	仙北市角館町白岩字前郷	白岩若者会	
14	昭39.11.17	戸沢ささら	仙北市西木町上檜木内字戸沢	戸沢ささら芸能 保存振興会	
15	昭39.11.17	大森親山獅子大権現舞	鹿角市尾去沢字東在家	大森親山獅子大権現舞 保存会	
16	昭39.11.17 (昭51.5.4)	大日堂舞楽	鹿角市八幡平字小豆沢	大日堂舞楽保存会	昭45.6.8 国記録選択 昭51.5.4 国指定により解除
17	昭40.2.23	切石ささら踊	能代市二ツ井町切石字山根	切石郷土芸術振興会	
18	昭40.2.23	八沢木獅子舞	横手市大森町八沢木	八沢木獅子舞保存会	
19	昭40.2.23 (昭52.5.17)	保呂羽山霜月神楽	平鹿郡大森町八沢木字木ノ根坂	保呂羽山霜月神楽 保存会	昭46.4.21 国記録選択 昭52.5.17 国指定により解除
20	昭41.3.22 (平16.2.6)	延年チョウクライロ舞	由利郡象潟町小滝	小滝舞楽保存会	昭56.12.24 国記録選択 平16.2.6 国指定により解除
21	昭45.4.2	坂ノ下番楽	由利本荘市矢島町坂ノ下字大石原	坂ノ下番楽保存会	平24.3.8国記録選択 令8.3.24 国指定により解除
22	昭46.12.18 (昭56.1.21)	西馬音内盆踊	雄勝郡羽後町西馬音内	西馬音内盆踊保存会	昭46.11.11 国記録選択 昭56.1.21 国指定により解除
23	昭46.12.18	屋敷番楽	由利本荘市西沢字下屋敷	屋敷番楽保存会	平24.3.8国記録選択 令8.3.24 国指定により解除
24	昭46.12.18	下川原ささら	仙北市角館町岩瀬字下川原	下川原ささら保存会	
25	昭47.6.10 (平10.12.16)	毛馬内盆踊	鹿角市十和田毛馬内字古下	毛馬内盆踊保存会	昭53.12.8 国記録選択 平10.12.16 国指定により 解除
26	昭48.6.16	伊勢居地番楽	にかほ市伊勢居地	伊勢居地番楽保存会	平24.3.8国記録選択 令8.3.24 国指定により解除
27	昭48.6.16	釜ヶ台番楽	にかほ市釜ヶ台	釜ヶ台番楽保存会	平24.3.8国記録選択 令8.3.24 国指定により解除
28	昭48.12.11	願人踊	南秋田郡八郎潟町一日市	一日市郷土芸術研究会	
29	昭49.10.12	猿倉人形芝居	由利本荘市石脇字田尻	木内勇吉一座	平8.11.28 国記録選択
30	昭49.10.12	猿倉人形芝居	北秋田市増沢	吉田千代勝一座	平8.11.28 国記録選択
31	昭49.10.12	猿倉人形芝居	雄勝郡羽後町野中	鈴木榮太郎一座	平8.11.28 国記録選択

重要無形民俗文化財・県指定無形民俗文化財

秋田県内の国・県指定等文化財一覧

県指定無形民俗文化財

32	昭49.10.12	秋田万歳	秋田市飯島西袋	個人	昭51.12.25 国記録選択 平16.10.1 住所表示変更
33	昭49.10.12	大湯大太鼓	鹿角市十和田大湯	大湯大太鼓保存会	
34	昭53.2.14 (平26..)	花輪ぼやし	鹿角市花輪	花輪ぼやし若者頭 協議会	平26.. 国指定により解除
35	昭58.2.12	羽立大神楽	能代市ニツ井町飛根字羽立	羽立大神楽保存会	
36	昭58.2.12	仁鮎ささら踊	能代市ニツ井町仁鮎	仁鮎郷土芸術保存会	
37	昭58.2.12	富根報徳番楽	能代市ニツ井町飛根字富根	報徳番楽保存会	
38	昭58.2.12 (昭59.1.21)	刈和野の綱引	仙北郡西仙北町刈和野	刈和野大綱引保存会	昭59.1.21 国指定により解除
39	昭60.3.15 (昭61.1.14)	東湖八坂神社の祭事	南秋田郡天王町天王町天王 男鹿市船越	東湖八坂神社崇敬会 船越町内連合会	昭61.1.14 国指定により解除
40	昭60.3.15	志戸橋番楽	山本郡三種町志戸橋	志戸橋番楽保存会	
41	昭63.3.15	花輪の町踊り	鹿角市花輪	花輪町踊り保存会	
42	昭63.8.19	荒処の沼入り梵天行事	横手市平鹿町醍醐字荒処	荒処沼入り梵天保存会	昭58.12.16 国記録選択
43	平1.3.17	鳥海山小滝番楽	にかほ市象潟町小滝	小滝舞楽保存会	平24.3.8国記録選択 令8.3.24 国指定により解除
44	平2.3.20 (平3.2.21)	角館秋祭りの曳き山行事	仙北郡角館町町内	角館のお祭り保存会	昭61.12.17 国記録選択 平3.2.21 国指定により解除
45	平2.3.20 (平10.12.16)	上郷のサエの神行事	由利郡象潟町横岡中屋敷、字大森	横岡のサエの神保存会 大森サエの神保存会	平10.12.16 国指定により解除
46	平3.3.19	中里のカンデッコあげ行事	仙北市西木町下檜木内字中島	中里カンデッコあげ 保存会	昭61.12.17 国記録選択
47	平4.4.10	金沢八幡宮掛け歌行事	横手市金沢中野字安本館4	金沢八幡宮 伝統掛唄保存会	
48	平5.4.9	駒形のネブ流し行事	能代市ニツ井町駒形	駒形町内会	
49	平5.6.18	松館天満宮三台山獅子大権現舞	鹿角市八幡平字天神館33	松館天満宮舞楽保存会	
50	平6.8.16 (平9.12.15)	土崎神明社祭の曳き山行事	秋田市土崎港	土崎神明社奉賛会	平9.12.15 国指定により解除
51	平8.3.12	福米沢送り盆行事	男鹿市福米沢	福米沢送り盆保存会	
52	平9.3.14	赤田大仏祭り	由利本荘市赤田地内	赤田町内会	平3.3.19 県記録選択
53	平10.3.20	横手の送り盆行事	横手市各町内	横手送り盆まつり委員会	平7.3.17 県記録選択
54	平12.3.17	日役町獅子踊	由利本荘市日役町	日役町獅子踊保存会	
55	平13.3.16	木境大物忌神社の虫除け祭り	由利本荘市矢島町城内字木境	木境大物忌神社講中	平4.4.10 県記録選択
56	平18.3.20	一日市盆踊	南秋田郡八郎潟町字一日市	一日市郷土芸術研究会	平14.3.5 県記録選択
57	平20.3.21	太平と角館のイタヤ細工製作技術	秋田市太平黒沢 仙北市角館町雲然	太平箕工藝組合 角館イタヤ細工組合	平21.3.11 部分国指定
58	平21.3.13	七高神社の正月年占行事	にかほ市院内	七高神社代表役員	平2.3.20 県記録選択
59	平23.3.22	大曲の綱引き	大仙市大曲上大町	大曲綱引委員会	平3.3.19 県記録選択
60	平30.3.16	赤石のアマハゲ	にかほ市金浦赤石	赤石自治会	
61	令5.3.24	東由利のしめ張り	由利本荘市東由利	東由利のしめ張り 保存協議会	平23.3.17 県記録選択
62	令7.3.21	田代岳の岳参り作占い行事	大館市早口字田代山	田代岳の岳参り作占い 行事保存協議会	平4.4.10 県記録選択
63	令8.3.31	役内番楽	湯沢市秋ノ宮字内城	役内番楽保存会	

秋田県内の国・県指定等文化財一覧

特別史跡

1件

番号	指定年月日 (解除年月日)	名 称	所 在 地	管理団体 (所有者)	備 考
1	昭31.7.19	大湯環状列石	鹿角市十和田大湯字万座、 字野中堂、字一本木後口	鹿角市 (鹿角市ほか)	昭26.12.26 国史跡指定 昭32.7.31 名称変更 昭38.8.15 管理団体指定 昭49.1.23 追加指定・一部解除 平2.3.8 追加指定 平6.1.25 追加指定 平13.8.13 追加指定 平27.10.7 追加指定 令3 世界文化遺産登録

特別史跡・史跡・県指定史跡

史跡

13件

番号	指定年月日 (解除年月日)	名 称	所 在 地	管理団体 (所有者)	備 考
1	昭6.3.30	払田柵跡	大仙市払田 仙北郡美郷町本堂城回	大仙市 (大仙市ほか)	昭6.5.18 管理団体指定 昭63.6.29 追加指定・一部解除
2	昭 8.11.2 (昭23.6.29)	明治天皇鷹巣行在所	北秋田郡鷹巣町米代町5-17		
3	昭 8.11.2 (昭23.6.29)	明治天皇行幸所院内御幸坑 附院内鉾山分局趾御膳水	雄勝郡雄勝町院内銀山町		
4	昭 8.11.2 (昭23.6.29)	明治天皇院内御野立所	雄勝郡雄勝町院内銀山町		
5	昭9.5.1	平田篤胤墓	秋田市手形字大沢21-1	秋田市 (秋田市)	昭9.9.25 管理団体指定
6	昭 9.11.1 (昭23.6.29)	明治天皇神宮寺行在所 附御膳水	仙北郡神岡町神宮寺		
7	昭 9.11.1 (昭23.6.29)	明治天皇矢立行在所 附御膳水	大館市矢立		
8	昭 9.11.1 (昭23.6.29)	明治天皇六郷御小休所 附御膳水	仙北郡六郷町六郷		
9	昭 9.11.1 (昭23.6.29)	明治天皇金沢御小休所 附御膳水	横手市金沢中野		
10	昭11.7.2 (昭23.6.29)	明治天皇大久保御小休所 附御膳水	南秋田郡昭和町大久保		
11	昭11.7.2 (昭23.6.29)	明治天皇北野御小休所趾及建物	南秋田郡天王町北野		
12	昭14.9.7	秋田城跡	秋田市寺内ほか	秋田市 (秋田市ほか)	昭14.12.26 管理団体指定 昭53.3.22 追加指定
13	昭53.9.18	岩井堂洞窟	湯沢市上院内字岩井堂ほか	湯沢市 (湯沢市ほか)	昭47.6.10 県指定 昭56.2.23 管理団体指定
14	昭55.3.21	檜山安東氏城館跡 (檜山城跡、大館跡、茶臼館跡)	能代市檜山字古城ほか	(能代市ほか)	昭48.7.12 県指定「檜山城跡」 昭61.8.12 追加指定
15	昭56.9.3	杉沢台遺跡	能代市磐字杉沢台	(能代市)	
16	平8.11.6	地藏田遺跡	秋田市御所野地藏田	(秋田市)	
17	平9.9.11	由利海岸波除石垣	にかほ市芹田、飛	(国(国土交通省)ほか)	昭63.3.15 県指定「芹田波除石垣」 平5.6.18 県指定「飛の波除石垣」
18	平13.1.29	伊勢堂岱遺跡	北秋田市脇神字伊勢堂岱	(北秋田市)	令3 世界文化遺産登録
19	平16.9.30	脇本城跡	男鹿市脇本脇本字七沢ほか	男鹿市	平9.3.14 県指定 平20.7.11 管理団体指定 令4.11.10 追加指定
20	平21.7.23	鳥海山	由利本荘市森字八乙女下ほか にかほ市象潟町小滝字奈曾沢ほか	由利本荘市 にかほ市	平20.3.28 山形県側指定 平21.9.16 管理団体指定 平28.10.3 追加指定
21	平22.2.22	大鳥井山遺跡附陣館遺跡	横手市大鳥町、新坂町 横手市金沢中野字根小屋	横手市 (横手市ほか)	H29.8.14 管理団体指定 H29.10.13 名称変更及び追加指定
22	令8.2.17	出羽金沢城跡	横手市金沢字安本館ほか	横手市 (横手市ほか)	令8.3.19 管理団体指定

秋田県指定史跡

45件

番号	指定年月日 (解除年月日)	名 称	所 在 地	管理責任者 (所有者)	備 考
1	昭27.11.1	如斯亭	秋田市旭川南町86-11ほか	(秋田市) (個人)	平19.2.6 国指定名勝「旧秋田藩主佐竹氏別邸(如斯亭)庭園」
2	昭28.3.10	矢石館遺跡	大館市早口字矢石館60	大館市長 (個人)	
3	昭28.10.5	上代竊跡	秋田市新城五十丁字小林166-1、 下新城岩城字末沢116	(個人)	
4	昭28.10.5 (平16.3.19)	魚形文刻石	由利郡矢島町城内字前杉17-1	矢島町教育委員会 (個人)	平16.3.19 有形文化財(考古資料)指定により解除

秋田県内の国・県指定等文化財一覧

県指定史跡

5	昭28.10.5	白岩焼窯跡	仙北市角館町白岩寺後65-31ほか	仙北市長 (個人)	
6	昭28.10.5	十三本塚	雄勝郡羽後町貝沢字十三本塚25	羽後町教育委員会 (羽後町)	
7	昭30.1.24	万固山天徳寺	秋田市泉三嶽根10-1	(天徳寺)	平2.3.19 重要文化財(建造物)
8	昭30.1.24	柏子所貝塚	能代市字柏子所87	(個人)	
9	昭31.5.21 (昭41.3.22)	石器時代組石	仙北郡角館町中川山谷川崎字下萩ノ台33	(個人)	昭41.3.22 解除
10	昭32.2.14 (昭51.2.14)	五城目町砂沢古窯跡	南秋田郡五城目町羽黒前16	五城目町教育委員会 (個人)	昭51.2.14 解除
11	昭33.2.13	三崎山旧街道	にかほ市象潟町小砂川字三崎山1-2	にかほ市教育委員会 (上浜財産区)	平27.3.10 名称「おくのほろ道の風景地」
12	昭34.1.7	飯詰堅穴群	仙北郡美郷町飯詰字東山本37・39・40、 字東西法寺47	美郷町教育委員会 (国(農林水産省)ほか)	
13	昭34.1.7	四十二館跡	大仙市藤木字乙糠塚11ほか、 六郷西根字沼福田11ほか	大仙市教育委員会 (国(国土交通省)ほか)	
14	昭34.1.7	矢立廃寺跡	大館市白沢字松原340 ほか	大館市教育委員会 (大館市ほか)	昭52.2.12 追加指定
15	昭34.1.7	磨崖	湯沢市横堀字板橋40	(熊野神社)	
16	昭34.1.7	一里塚	大仙市北檜岡字長丁場62 北檜岡字上船戸185-4	大仙市教育委員会 (大仙市)	
17	昭35.3.1	内館文庫跡 (建物・蔵書及び塾用器物を含む)	北秋田市綴子字西館46、47	(個人)	
18	昭37.2.15	心像市道の窯跡	大仙市土川字天上沢1	大仙市教育委員会 (個人)	
19	昭38.2.5	一里塚	湯沢市愛宕町二丁目1-56	(湯沢市)	
20	昭38.2.5	岩野山古墳群	南秋田郡五城目町上樋口字樽沢214	五城目町教育委員会 (個人)	
21	昭38.2.5	雀館古代井戸	南秋田郡五城目町上樋口字堂社30-3	(個人)	
22	昭39.4.16	石川理紀之助遺跡	潟上市昭和豊川山田字家の上62	(財)石川翁遺跡保存会理事長 (財)石川翁遺跡保存会ほか)	
23	昭47.6.10 (昭53.9.18)	岩井堂岩陰遺跡	雄勝郡雄勝町上院内字矢込沢国有林 湯沢事業区73林班いゝ小班	(国(農林水産省))	昭53.9.18 国指定により解除
24	昭48.7.12	檜山追分旧羽州街道松並木	能代市檜山字上館	(能代市)	
25	昭48.7.12	旧青柳家武家屋敷	仙北市角館町表町下丁3、4	(法人)	昭39.4.16 県指定有形文化財 平6.5.13 一部解除
26	昭48.7.12 (昭55.3.21)	桧山城跡	能代市檜山字古城	(能代市)	昭55.3.21 国指定により解除
27	昭48.12.11	旧院内銀山跡	湯沢市院内銀山町字下夕町 院内銀山町字上本町	湯沢市長 (法人)	
28	昭48.12.11	岩橋家武家屋敷	仙北市角館町東勝楽丁3	仙北市長 (個人)	
29	昭48.12.11	萱刈沢貝塚遺跡	山本郡三種町鶴川字萱刈沢5-11ほか	三種町教育委員会 (個人)	
30	昭48.12.11	本堂城跡	仙北郡美郷町本堂城回字館間150 ほか	美郷町教育委員会 (美郷町ほか)	
31	昭51.12.14	一丈木遺跡	仙北郡美郷町浪花字一丈木1-2 ほか	(美郷町ほか)	
32	昭53.2.14	湯出野遺跡	由利本荘市東由利老方字山谷11-1 ほか	由利本荘市長 (個人)	
33	昭55.12.11	吉田城跡	横手市平鹿町上吉田間内字吉田51-11ほか	横手市教育委員会 (西法寺ほか)	昭61.3.25 追加指定
34	昭60.3.15	天照皇御祖神社境内の磨崖仏及び板碑	鹿角市八幡平字谷内14	(天照皇御祖神社)	
35	昭60.3.15	亀田藩主岩城家墓所	由利本荘市岩城赤平字向山69	(龍門寺)	
36	昭61.3.25	山根館跡	にかほ市小国字古館1-21ほか	にかほ市教育委員会 (にかほ市)	
37	昭62.3.17	戸沢氏城館跡(門屋城跡・古堀田城跡)	仙北市西木町小山田字沢口24・字大浦川 内、上荒井字橋元山平・字上橋元・字小倉 見	仙北市長 (三嶽神社ほか)	
38	昭62.3.17	大堤一里塚	北秋田市綴子字金十郎袋210、 字街道下93	北秋田市長 (個人)	
39	昭62.3.17	鴨巢一里塚	能代市字上の山199、 字谷地上161	能代市長 (能代市)	

秋田県内の国・県指定等文化財一覧

40	昭63.3.15	西馬音内城跡	雄勝郡羽後町西馬音内堀回字浦田山、字世の沢山、字館坂	羽後町教育委員会 (羽後町ほか)	
41	昭63.3.15 (平9.9.11)	芹田波除石垣	由利郡仁賀保町芹田字十王森、字長根	仁賀保町教育委員会 (国(国土交通省)ほか)	平9.9.11 国指定により解除
42	平2.3.20 (平5.8.17)	旧藤倉水源堰堤	秋田市山内字上台44-3、字大畑16-2 ほか	秋田市水道局長 (秋田市ほか)	平5.8.17 国指定により解除
43	平5.6.18 (平9.9.11)	飛の波除石垣	由利郡金浦町飛字飛ヶ崎、字飛谷地、字石橋、字釜木森、字鷺森	金浦町教育委員会 (金浦町ほか)	平9.9.11 国指定により解除
44	平9.3.14 (平16.9.30)	脇本城跡	男鹿市脇本字兜ヶ崎、字狭間田、字七沢、字立木沢	男鹿市長ほか (男鹿市ほか)	平16.9.30 国指定により解除
45	平11.3.12	豊島館跡	秋田市河辺戸島字戸島館、北野田高屋字薬師内沢	秋田市教育委員会 (融和会ほか)	
46	平12.3.17	大畑古窯跡	大仙市南外字大畑139-3、字大畑150-1のうち、字大畑深山261-1のうち	大仙市教育委員会 (大仙市ほか)	
47	平15.3.25	横山遺跡	由利本荘市福山字横山	由利本荘市教育委員会	
48	平24.3.23	安藤昌益墓	大館市二井田字贄ノ里31墓地内のうち	(大館市、個人)	温泉寺境内
49	平26.3.25	菅江真澄墓	秋田市寺内大小路137	秋田市	
50	令7.3.21	日和山方角石	能代市能代町後谷地外2国有林155林班い小班の内	国(農林水産省) (能代市)	
51	令7.3.21	丁刃森方角石	にかほ市平沢字画書面10-1の内、10-3の内、10-4の内、11-1の内	(平沢町内自治会) (TDK株式会社) (にかほ市平沢財産区)	
52	令7.3.21	沖の島方角石	にかほ市金浦字港嶋13-2の内	(にかほ市)	
53	令7.3.21	蛸満寺方角石	にかほ市象潟町字象潟島2の内	蛸満寺 (にかほ市)	
54	令8.3.31	山王森方角石	にかほ市三森字浜田211の内、259-1の内	(個人) (にかほ市平沢財産区)	

県指定史跡・名勝・県指定名勝・特別名勝及び天然記念物・県指定名勝及び天然記念物

名勝 6件

番号	指定年月日 (解除年月日)	名 称	所 在 地	管理団体 (所有者)	備 考
1	昭7.3.25	奈曾の白瀑谷	にかほ市象潟町小滝字奈曾沢大ヒド	にかほ市 (金峰神社ほか)	昭7.5.19管理団体指定
2	昭50.2.18	檜木内川堤(サクラ)	仙北市角館町岩瀬字北野、岩瀬字大風呂ほか	仙北市 (国(国土交通省)ほか)	昭51.7.26管理団体指定
3	平16.2.27	旧池田氏庭園	大仙市高梨字大嶋、弘田字真山、弘田字館前	大仙市 (大仙市・個人)	平16.3.26 管理団体指定 平20.7.28追加指定及び名称変更 平22.8.5名称変更
4	平19.2.6	旧秋田藩主佐竹氏別邸(如斯亭)庭園	秋田市旭川南町86-1ほか	秋田市 (秋田市・個人)	昭27.11.1 県指定史跡 平22.8.25 管理団体指定 平23.2.7 追加指定
5	平26.3.18	おくのほそ道の風景地 三崎(大師崎)、象潟及び汐越	にかほ市象潟町字象潟島2ほか	にかほ市 (にかほ市ほか)	昭33.2.13県史跡指定 平27.3.10追加指定及び名称変更 平28.2.3 管理団体指定
6	令6.10.11	鳥潟会館庭園	大館市花園町字根井下156	大館市教育委員会 (大館市)	平23.3.22 県指定名勝

秋田県指定名勝 0件

番号	指定年月日 (解除年月日)	名 称	所 在 地	管理責任者 (所有者)	備 考
1	平23.3.22 (R6.10.11)	鳥潟会館(旧鳥潟家住宅)庭園	大館市花園町字根井下156	大館市教育委員会 (大館市)	令6.10.11国指定により解除

特別名勝及び天然記念物 1件

番号	指定年月日 (解除年月日)	名 称	所 在 地	管理団体 (所有者)	備 考
1	昭27.3.29	十和田湖および奥入瀬溪流	鹿角郡小坂町十和田湖 青森県十和田市	(国(農林水産省)ほか)	昭3.4.12 名勝及び天然記念物指定

秋田県指定名勝及び天然記念物 2件

番号	指定年月日 (解除年月日)	名 称	所 在 地	管理責任者 (所有者)	備 考
1	昭35.12.17	法体の滝および窟穴	由利本荘市鳥海町百宅字奥山手代沢外2国有林	由利本荘市教育委員会 (国(農林水産省))	
2	昭39.4.16	小又峽	北秋田市森吉字大印沢外30国有林 北秋田市森吉字森吉山麓高原1	北秋田市教育委員会 (国(農林水産省)ほか)	

秋田県内の国・県指定等文化財一覧

特別天然記念物・天然記念物

特別天然記念物 2件

番号	指定年月日 (解除年月日)	名 称	所 在 地	管理団体 (所有者)	備 考
1	昭27.3.29	玉川温泉の北投石	仙北市田沢湖玉川字洪黒沢国有林	(国(農林水産省))	大11.10.12 天然記念物指定 昭27.3.29 名称変更
2	昭30.2.15	カモンカ	本州、四国、九州の28都府県 (地域を定めず)		昭9.5.1 天然記念物指定

天然記念物 25件

番号	指定年月日 (解除年月日)	名 称	所 在 地	管理団体 (所有者)	備 考
1	大11.10.12	ツバキ自生北限地帯	男鹿市船川港椿字家ノ後12、19 青森県東津軽郡平内町	男鹿市 (男鹿市、平内町)	大12.12.13 管理団体指定 平26.3.18追加指定・一部 解除
2	大13.12.9 (昭37.5.16)	噴泉塔	鹿角郡小坂町小坂字相内	(国(農林水産省))	
3	大13.12.9	鯛状珪石および噴泉塔	湯沢市雄勝町役内字役内山国有林ほか	(国(農林水産省)ほか)	
4	大15.2.24	秋田駒ヶ岳高山植物帯	仙北市田沢湖生保内字駒ヶ岳2ノ2外7筆 国有林	仙北市 (国(農林水産省)ほか)	昭2.1.14 管理団体指定
5	大15.2.24	長走風穴高山植物群落	大館市長走字長走362	大館市 (大館市)	昭2.1.14 管理団体指定 昭6.10.23 追加指定
6	昭6.7.31	秋田犬	(地域を定めず)	秋田県	昭6.12.9 管理団体指定
7	昭6.10.21 (昭32.7.10)	神代藤	能代市柳町	(八幡神社)	昭31年の大火で焼ける
8	昭9.1.22	ザリガニ生息地	大館市字桜町南周辺、字池内道下周辺	大館市 (国(国土交通省)ほか)	昭9.5.25 管理団体指定
9	昭9.1.22	象潟	にかほ市象潟町字象潟島ほか	にかほ市 (にかほ市ほか)	昭9.5.25 管理団体指定
10	昭11.9.3	芝谷地湿原植物群落	大館市釈迦内字ワゴハ49-2、50	大館市 (国(文部科学省))	昭11.10.26 管理団体指定
11	昭12.12.21	声良鶏	(地域を定めず)	秋田県	昭13.2.10 管理団体指定
12	昭13.8.8	筑紫森岩脈	秋田市河辺三内字柳台32、33	秋田市 (筑紫森神社)	昭13.9.7 管理団体指定
13	昭16.8.1	軍鶏	(地域を定めず)		
14	昭17.7.21	比内鶏	(地域を定めず)	秋田県	昭18.1.28 管理団体指定
15	昭40.5.12	クマガラ	(地域を定めず)		
16	昭40.5.12	イヌワン	(地域を定めず)		
17	昭45.1.23	オジロワシ	(地域を定めず)		
18	昭45.1.23	オオワシ	(地域を定めず)		
19	昭46.5.19	コクガン	(地域を定めず)		
20	昭46.6.28	ヒシクイ	(地域を定めず)		
21	昭46.6.28	マガン	(地域を定めず)		
22	昭49.10.9	角館のシダレザクラ	162本 仙北市角館町東勝楽丁ほか [旧角館町]	仙北市 (仙北市ほか)	昭28.3.10 県指定 昭50.4.8 管理団体指定 平21.2.12追加指定・一部解除
23	昭50.2.13	桃洞・佐渡のスギ原生林	北秋田市森吉町大字森吉字大印沢外4国 有林	(国(農林水産省))	昭47.6.10 県指定
24	昭50.6.26	ヤマネ	(地域を定めず)		
25	平7.2.14	千屋断層	仙北郡美郷町千屋字内沢、 字中小森、字上小森、字上向野	(美郷町ほか)	昭59.3.10 県指定
26	平13.1.29	鳥海山獅子ヶ鼻湿原植物群落 及び新山溶岩流末端崖と湧水群	にかほ市象潟町大字横岡字中島岱国有林	にかほ市 (国(農林水産省))	平8.8.16 県指定 平15.8.7 管理団体指定
27	平19.7.26	男鹿目潟火山群一ノ目潟	男鹿市北浦西水口字一ノ目潟	男鹿市	

秋田県内の国・県指定等文化財一覧

秋田県指定天然記念物

41件

番号	指定年月日(備考) (年.月.日)	名称	員数	所在地	管理責任者 (所有者)	備考
1	昭27.11.1 (昭35.3.1)	榎	1本	大曲市大曲字古町85	(個人)	
2	昭28.3.10 (昭49.10.9)	枝垂桜	153本	仙北郡角館町東勝楽丁ほか	(角館町ほか)	昭49.10.9 国指定により解除
3	昭28.10.5	しだれ桜		大仙市協和船岡字上宇津野249	大仙市教育委員会 (個人)	
4	昭29.3.16	榎	1本	男鹿市北浦真山字水喰沢95	(真山神社)	
5	昭29.3.16 (昭55.1.20)	樺(神代樺)	1本	仙北郡田沢湖町卒田字大荒田111-1	(個人)	
6	昭30.1.24	いちよう	3本	能代市ニツ井町仁船字坊中147	能代市教育委員会 (銀杏山神社)	
7	昭30.1.24	杉	1本	鹿角市十和田大湯字大湯165	(大円寺)	
8	昭30.1.24	枝垂桜	1本	大仙市強首大巻字宅地13	(個人)	
9	昭30.1.24	樺	1本	山本郡藤里町大沢字向山下86-1	(月宗寺)	
10	昭30.1.24	いちよう	1本	山本郡藤里町藤琴字田中15	(個人)	
11	昭32.2.14	白樺		にかほ市前川字久根添81-1	にかほ市教育委員会 (個人)	
12	昭33.2.13	タブの群落		にかほ市象潟町川袋字川崎49-1	にかほ市教育委員会 (個人)	
13	昭34.1.7	カスミ桜		由利本荘市葛岡字落合43	(個人)	
14	昭34.1.7	金八鶏		秋田県 (地域を定めず。主なる棲息地大館市附近)	大館市教育委員会	
15	昭35.3.1	イチイ	1本	由利本荘市鳥海町中直根字前の沢81	由利本荘市教育委員会 (個人)	
16	昭35.3.1 (令2.3.13)	スズムシ群棲地		南秋田郡五城目町小池字岡本森山周辺	五城目町教育委員会 (陽広寺ほか)	生息が確認されないため
17	昭35.12.17	千本カツラ		由利本荘市鳥海町栗沢字内通13-15	由利本荘市教育委員会 (個人)	令5.1.10 所在変更
18	昭38.2.5	ユキツバキ自生北限地帯		仙北市田沢湖岡崎外3字院内山外4国有林	(国(農林水産省))	
19	昭41.3.22 (昭54.6.12)	小豆沢のイチョウ	1本	鹿角市八幡平字小豆沢40	(個人)	
20	昭42.9.26 (平31.3.15)	青サギ群生地		男鹿市瀧川字男鹿山国有林	男鹿市教育委員会 (国(農林水産省))	
21	昭43.3.19	浅舞のケヤキ	1本	横手市平鹿町浅舞字浅舞219	(社会福祉法人 浅舞感恩譚)	
22	昭43.3.19	堀切のイチョウ	1本	由利本荘市中俣字小金沢71	由利本荘市教育委員会 (個人)	
23	昭43.10.15	木地山のコケ沼湿原植物群落		湯沢市皆瀬字松森3	湯沢市教育委員会 (国(国土交通省))	
24	昭46.4.20	水沢のアキタスキ天然林		能代市ニツ井町仁船小掛外3字仁船小掛山外9国有林	(国(農林水産省))	
25	昭47.6.10	金浦のタブ林		にかほ市字上林14、38、42	(にかほ市)	
26	昭47.6.10 (昭50.2.13)	森吉山の桃洞、佐渡スギ原生林		北秋田郡森吉町森吉字大印沢外30国有林 阿仁町戸島内外5字早瀬沢外7国有林	(国(農林水産省))	昭50.2.13 国指定により解除
27	昭48.6.16	鬘垂のシダレグリ		大仙市協和船岡字庄内鬘垂7	(個人)	
28	昭48.12.11	鳥海ムラスギ原生林		由利本荘市矢島町城内字木境鳥海国有林	(国(農林水産省))	
29	昭48.12.11	唐松神社のスギ並木		大仙市協和境字下台91	(唐松神社)	
30	昭49.10.12	前川のタブノキ	1本	にかほ市前川	にかほ市教育委員会 (個人)	
31	昭49.10.12 (令2.3.13)	金浦のマルバグミ	1本	にかほ市金浦字南金浦	にかほ市教育委員会 (個人)	枯死
32	昭51.2.14 (平26.3.25)	善明庵のマツ		横手市下八丁字北松林150	善明庵 (光明寺)	平24.4月の強風被害による枯死
33	昭53.7.25	大須郷のウミウ繁殖地		にかほ市象潟町大須郷字大道下3-21ほか	にかほ市教育委員会 (集落代表)	
34	昭57.1.12	岩館のイチョウ		由利本荘市東由利蔵字岩館72	公孫樹大神氏子代表 (宗教法人神明社)	

県指定天然記念物

秋田県内の国・県指定等文化財一覧

県指定天然記念物・重要伝統的建造物群保存地区・登録有形文化財（建造物）

35	昭57.1.12	母体のモミ林		能代市母体字湯の沢98、母体字母体山外1 国有林	能代市長 (国(農林水産省))	
36	昭59.3.10 (平7.2.14)	千屋断層		仙北郡千畑町千屋字中小森、字内沢、 字上小森、字上向野	(国(国土交通省)ほか)	平7.2.14 国指定により解除
37	昭59.3.10	真山寺の乳イチョウ		仙北市西木町小山田字石川原281	(華光院真山寺)	
38	昭59.3.10	法内の八本スギ		由利本荘市東由利法内字白ヶ沢外2国有 林	由利本荘市教育委員会 (国(農林水産省))	
39	昭59.3.10	金峰神社のスギ並木		仙北市田沢湖梅沢字東田235、岡崎外3字 院内山外4国有林	仙北市教育委員会 (金峰神社ほか)	
40	昭62.3.17	女湯湿原植物群落		秋田市金足小泉字女湯1	秋田県知事 (国(国土交通省))	
41	昭62.3.17	梅内のイチイ		能代市二ツ井町梅内字筒ヶ沢133	(梅内神社)	
42	昭63.3.15	筏の大スギ		横手市山内筏字植田表56	(筏塚山神社)	
43	平3.3.19	男鹿のクウモリ生息地(蝙蝠窟・孔雀窟)		男鹿市船川港小浜字芦ノ倉	男鹿市長 (国(国土交通省))	
44	平3.3.19	玉川のヒメカイウ群生地		仙北市田沢湖田沢字湯潤沢国有林	仙北市教育委員会 (国(農林水産省))	
45	平8.8.16 (平13.1.29)	獅子ヶ鼻湿原植物群落		由利郡象潟町横岡字中島岱国有林	象潟町教育委員会 (国(農林水産省))	平13.1.29 国指定により解除
46	平10.3.20	トミヨ及びビイバトミヨ生息地		横手市平鹿町浅舞字浅舞231(琵琶沼)、 字道川北11(荒小屋沼)、 中吉田字上藤根19(天龍沼)	横手市教育委員会 (横手市)	
47	平22.3.12	男鹿目湯火山群三ノ目湯		男鹿市戸賀塩浜字釜坂木揚場、字林山、 字林山口	(国(財務省)、 男鹿市ほか)	
48	平27.3.20	八森榎海岸柱状節理群		山本郡八峰町八森字榎196-1先	八峰町教育委員会 (国(農林水産省))	
49	平28.8.30	川原毛の酸性変質帯		湯沢市高松字高松沢国有林	湯沢市教育委員会 (国(農林水産省))	
50	令2.3.13	崩平の十和田火山八戸火砕流堆積層露頭		鹿角郡小坂町小坂字崩岱4番1の内、 小坂字上川原4番1の全部、 小坂字下川原15番の全部	(余路米自治会、個人)	
51	令3.3.12	一ノ目湯の年縞堆積物標本	49点	男鹿市角間崎字家ノ下452番地 男鹿市ジオパーク学習センター 男鹿市脇本樽沢字刈沢156番地 男鹿市歴史資料収蔵庫	(男鹿市)	
52	令8.3.31	鶴ノ崎のクジラ化石を含むコンクリーション群及び 産地		男鹿市船川港台島崎ノ崎地先	(国(国土交通省))	

重要伝統的建造物群保存地区

2地区

番号	選定年月日 (解除年月日)	名 称	所 在 地	(所有者)	備 考
1	昭51.9.4	仙北市角館伝統的建造物群保存地区	仙北市角館町表町下丁の全域並びに表町 上丁、東勝楽丁及び裏町の各一部	(仙北市ほか)	平2.3.15 名称変更
2	平25.12.27	横手市増田伝統的建造物群保存地区	横手市増田町増田字本町、字田町、字中 町及び字七日町の各一部	(横手市ほか)	

登録有形文化財(建造物)

232件

番号	登録年月日 (抹消年月日)	名 称	員数	所 在 地	所有者	備 考
1	平8.12.20	両関酒造本館	1棟	湯沢市前森4丁目3-18	両関酒造(株)	
2	平8.12.20	両関酒造一号蔵	1棟	湯沢市前森4丁目3-18	両関酒造(株)	
3	平8.12.20	両関酒造二号蔵	1棟	湯沢市前森4丁目3-18	両関酒造(株)	
4	平8.12.20	両関酒造三号蔵	1棟	湯沢市前森4丁目3-18	両関酒造(株)	
5	平8.12.20	両関酒造四号蔵	1棟	湯沢市前森4丁目3-18	両関酒造(株)	
6	平8.12.20	渡辺彦兵衛商店事務所・住宅	1棟	南秋田郡五城目町字下夕町48	(株)渡辺彦兵衛商店	
7	平8.12.20	渡辺彦兵衛商店上蔵	1棟	南秋田郡五城目町字下夕町48	(株)渡辺彦兵衛商店	
8	平8.12.20	渡辺彦兵衛商店下蔵	1棟	南秋田郡五城目町字下夕町48	(株)渡辺彦兵衛商店	
9	平9.5.7	鈴木家住宅主屋	1棟	横手市塚掘114	個人	

秋田県内の国・県指定等文化財一覧

10	平9.5.7 (平20.12.17)	旧合川営林署(天神荘)本館	1棟	能代市二ツ井町麻生字麻生	能代市	平20.10.21現状変更
11	平9.5.7 (平20.12.17)	旧合川営林署(天神荘)離れ	1棟	能代市二ツ井町麻生字麻生	能代市	平20.10.21現状変更
12	平9.6.12 (平16.7.23)	旅館平利	1棟	横手市大町6-22	個人	平16.2.14 焼失
13	平9.6.12	平源旅館本店	1棟	横手市大町6-24	個人	
14	平9.6.12	平源旅館土蔵	1棟	横手市大町6-24	個人	
15	平10.7.23	旧角館製糸工場	1棟	仙北市角館町田町下丁14-3	個人	
16	平10.9.2	斎彌酒造店住宅・店舗	1棟	由利本荘市石脇字石脇53	(株)斎彌酒造店	
17	平10.9.2	斎彌酒造店 ギャラリー(旧米蔵)	1棟	由利本荘市石脇字石脇53	(株)斎彌酒造店	
18	平10.9.2	斎彌酒造店漬物蔵	1棟	由利本荘市石脇字石脇53	(株)斎彌酒造店	
19	平10.9.2	斎彌酒造店塩蔵	1棟	由利本荘市石脇字石脇53	(株)斎彌酒造店	
20	平10.9.2	斎彌酒造店事務所	1棟	由利本荘市石脇字石脇53	(株)斎彌酒造店	
21	平10.9.2	斎彌酒造店釜場	1棟	由利本荘市石脇字石脇53	(株)斎彌酒造店	
22	平10.9.2	斎彌酒造店西蔵	1棟	由利本荘市石脇字石脇53	(株)斎彌酒造店	
23	平10.9.2	斎彌酒造店中蔵	1棟	由利本荘市石脇字石脇53	(株)斎彌酒造店	
24	平10.9.2	斎彌酒造店東蔵	1棟	由利本荘市石脇字石脇53	(株)斎彌酒造店	
25	平10.9.2	田沼家土蔵	1棟	男鹿市北浦北浦字池の田12	個人	
26	平10.9.2 (平27.4.16)	長坂商店倉庫・事務所	1棟	横手市増田町増田字縫殿112	(株)長坂商店	平26.5.13現状変更
27	平10.9.2 (平24.5.17)	長坂商店味噌製品室	1棟	横手市増田町増田字縫殿112	(株)長坂商店	平23.12.7現状変更
28	平10.9.2 (平24.5.17)	長坂商店圧搾室	1棟	横手市増田町増田字縫殿112	(株)長坂商店	平23.12.7現状変更
29	平10.9.2 (平24.5.17)	長坂商店諸味タンク室(一)	1棟	横手市増田町増田字縫殿112	(株)長坂商店	平23.12.7現状変更
30	平10.9.2 (平24.5.17)	長坂商店諸味タンク室(二)	1棟	横手市増田町増田字縫殿112	(株)長坂商店	平23.12.7現状変更
31	平10.9.2 (平27.4.16)	長坂商店水貯蔵タンク	1基	横手市増田町増田字縫殿112	(株)長坂商店	平25.12.16現状変更
32	平10.9.2	斎彌酒造店文庫蔵	1棟	由利本荘市石脇字石脇53	(株)斎彌酒造店	
33	平10.9.2	斎彌酒造店門	1棟	由利本荘市石脇字石脇53	(株)斎彌酒造店	
34	平10.10.9	料亭金勇	1棟	能代市柳町13-8	能代市	
35	平10.12.11	石孫本店内蔵	1棟	湯沢市岩崎字岩崎162	(有)石孫本店	
36	平10.12.11 (平24.5.17)	石孫本店一号蔵	1棟	湯沢市岩崎字岩崎162	(有)石孫本店	平23.9.1現状変更
37	平10.12.11	石孫本店二号蔵	1棟	湯沢市岩崎字岩崎162	(有)石孫本店	
38	平10.12.11	石孫本店三号蔵	1棟	湯沢市岩崎字岩崎162	(有)石孫本店	
39	平10.12.11	石孫本店四号蔵	1棟	湯沢市岩崎字岩崎162	(有)石孫本店	
40	平10.12.11	石孫本店五号蔵	1棟	湯沢市岩崎字岩崎162	(有)石孫本店	
41	平11.2.17	戸田家住宅	1棟	横手市黒川字余目196	個人	
42	平11.2.17	伊藤八重郎家住宅	1棟	横手市安本字安本71	個人	令4.5.19 所有者変更
43	平11.2.17	泉川家住宅	1棟	横手市大水戸町5-8	個人	
44	平11.2.17	遠藤家住宅主屋	1棟	横手市上内町1-1	個人	
45	平11.2.17	遠藤家住宅土蔵	1棟	横手市上内町1-1	個人	

登録有形文化財
(建造物)

秋田県内の国・県指定等文化財一覧

登録有形文化財（建造物）

46	平11.2.17	木村屋商店本店	1棟	横手市大町5-23	個人	
47	平11.2.17	斎太薬局本店店舗	1棟	横手市四日町2-13	個人	令3.11.22 所有者変更 令4.3.30 所在地修正 令5.8.1 所有者変更
48	平11.2.17	斎太薬局本店調剤室・応接室	1棟	横手市四日町2-13	個人	令3.11.22 所有者変更 令4.3.30 所在地修正 令5.8.1 所有者変更
49	平11.6.7 (平20.12.2)	金家住宅洋館	1棟	北秋田市本城字館の下192	個人	平20.12.2 国指定
50	平11.6.7 (平20.12.2)	金家住宅文庫蔵	1棟	北秋田市本城字館の下192	個人	平20.12.2 国指定
51	平11.6.7 (平20.12.2)	金家住宅味噌蔵	1棟	北秋田市本城字館の下192	個人	平20.12.2 国指定
52	平11.6.7 (平20.12.2)	金家住宅表門	1基	北秋田市本城字館の下192	個人	平20.12.2 国指定
53	平11.6.7 (平20.12.2)	旧金家住宅和館	1棟	北秋田市本城字館の下192	北秋田市	平20.12.2 国指定
54	平11.7.8	桜槽館(旧櫻場家住宅)	1棟	大館市字中城12-2、13-3、22-4	大館市	平30.9.19 所有者変更
55	平11.10.28	強首桜峰苑(旧小山田家住宅)	1棟	大仙市強首字強首268	個人	
56	平12.5.17	秋田県立農業科学館曲屋 (旧伊藤家住宅)	1棟	大仙市内小友字中沢171-4 秋田県立農業科学館	秋田県	
57	平12.9.26	秋田公立美術工芸短期大学 実習棟一号棟	1棟	秋田市新屋大川町12-3	秋田市	
58	平12.9.26	秋田公立美術工芸短期大学 実習棟二号棟	1棟	秋田市新屋大川町12-3	秋田市	
59	平12.9.26	秋田公立美術工芸短期大学 実習棟三号棟	1棟	秋田市新屋大川町12-3	秋田市	
60	平12.9.26	秋田公立美術工芸短期大学 大学開放センター工芸体験棟	1棟	秋田市新屋大川町12-3	秋田市	
61	平12.9.26	秋田公立美術工芸短期大学 大学開放センターギャブリー棟	1棟	秋田市新屋大川町12-3	秋田市	
62	平12.9.26	秋田公立美術工芸短期大学 大学開放センター地域交流棟	1棟	秋田市新屋大川町12-3	秋田市	
63	平12.9.26	秋田公立美術工芸短期大学 創作工房棟	1棟	秋田市新屋大川町12-3	秋田市	
64	平12.9.26	秋田市立新屋図書館倉庫棟	1棟	秋田市新屋大川町12-26	秋田市	
65	平12.9.26	高砂堂店舗	1棟	秋田市保戸野通町2-24	個人	
66	平12.9.26	旧大島商会店舗	1棟	秋田市大町一丁目2番地内	秋田市	平31.4.15 所有者変更 令2.3.5 所在地変更
67	平12.12.4	喜久水酒造地下貯蔵研究所 (旧奥羽本線第一鶴形隧道)	1構	能代市字鳥屋場	喜久水酒造(資)	
68	平13.8.28 (平15.2.17)	柏谷家住宅店蔵	1棟	横手市四日町3-14	個人	平15.2.17 市指定
69	平13.8.28 (平15.2.17)	柏谷家住宅主屋	1棟	横手市四日町3-14	個人	平15.2.17 市指定
70	平13.8.28 (平15.2.17)	柏谷家住宅蔵座敷	1棟	横手市四日町3-14	個人	平15.2.17 市指定
71	平13.8.28 (平15.2.17)	柏谷家住宅米蔵	1棟	横手市四日町3-14	個人	平15.2.17 市指定
72	平13.10.12	旧男鹿市立加茂青砂小学校 校舎	1棟	男鹿市戸賀加茂青砂字山道添38	男鹿市	
73	平13.10.12	旧男鹿市立加茂青砂小学校 屋内体操場	1棟	男鹿市戸賀加茂青砂字山道添38	男鹿市	
74	平13.10.12	男鹿真山伝承館	1棟	男鹿市北浦真山字水喰沢80	真山神社	
75	平14.2.14	佐々木家住宅主屋	1棟	由利本荘市前郷字前郷207	個人	
76	平14.2.14	佐々木家住宅養老閣	1棟	由利本荘市前郷字前郷207	個人	
77	平14.2.14	佐々木家住宅文庫蔵	1棟	由利本荘市前郷字前郷207	個人	
78	平14.2.14	佐々木家住宅小便所	1棟	由利本荘市前郷字前郷207	個人	
79	平14.2.14	日の丸醸造本社店舗	1棟	横手市増田町七日町114-2	日の丸醸造(株)	
80	平14.2.14	日の丸醸造本社南蔵	1棟	横手市増田町増田字七日町114-2	日の丸醸造(株)	
81	平14.2.14	日の丸醸造本社中央蔵	1棟	横手市増田町増田字七日町114-2	日の丸醸造(株)	

秋田県内の国・県指定等文化財一覧

82	平14.2.14	日の丸醸造本社麹蔵	1棟	横手市増田町増田字七日町114-2	日の丸醸造(株)	
83	平14.2.14	日の丸醸造本社東前蔵	1棟	横手市増田町増田字七日町114-2	日の丸醸造(株)	
84	平14.2.14	日の丸醸造本社東後蔵	1棟	横手市増田町増田字七日町114-2	日の丸醸造(株)	
85	平14.2.14	日の丸醸造本社西蔵	1棟	横手市増田町増田字七日町114-2	日の丸醸造(株)	
86	平14.2.14	勇駒酒造本社店舗	1棟	横手市増田町増田字中町64	(資)羽場こうじ店	
87	平14.2.14	勇駒酒造本社東蔵	1棟	横手市増田町増田字中町64	(資)羽場こうじ店	
88	平14.2.14	勇駒酒造本社西蔵	1棟	横手市増田町増田字中町64	(資)羽場こうじ店	
89	平14.2.14	勇駒酒造本社南蔵	1棟	横手市増田町増田字中町64	(資)羽場こうじ店	
90	平15.7.1	秋田県ゆとり生活創造センター昭和館(旧佐藤家住宅)主屋	1棟	秋田市上北手荒巻字堺切24-2	秋田県	
91	平15.7.1	秋田県ゆとり生活創造センター昭和館(旧佐藤家住宅)土蔵	1棟	秋田市上北手荒巻字堺切24-2	秋田県	
92	平15.7.1	天使館(旧聖園マリア園)	1棟	鹿角郡小坂町小坂鉾山字古館35-6	小坂町	
93	平15.7.1	旧小坂鉾山病院記念棟	1棟	鹿角郡小坂町小坂鉾山字古館48-2	小坂町	
94	平15.9.19	十和田ホテル本館	1棟	鹿角郡小坂町十和田湖字鉛山	秋田県	
95	平16.3.2	里の家(旧大官家住宅)主屋	1棟	秋田市雄和妙法字糠塚21	秋田市	
96	平16.3.2	金嶺山龍源寺本堂	1棟	由利本荘市矢島町城内字田屋の下26	龍源寺	
97	平16.3.2	八森苑	1棟	由利本荘市矢島町矢島町55	由利本荘市	
98	平16.3.2	田子内橋	1基	雄勝郡東成瀬村田子内	東成瀬村	
99	平16.6.9	菊地家住宅座敷	1棟	南秋田郡五城目町字鶴ノ木88-2	個人	令6.11.18所有者変更
100	平16.6.9	菊地家住宅離れ	1棟	南秋田郡五城目町字鶴ノ木88-2	個人	令6.11.18所有者変更
101	平16.6.9	菊地家住宅文庫蔵	1棟	南秋田郡五城目町字鶴ノ木88-2	個人	令6.11.18所有者変更
102	平16.6.9 (平19.8.22)	菊地酒造旧酒造工場 店舗及び作業場	1棟	南秋田郡五城目町字鶴ノ木88-2	(株)菊地酒造店	平19.4.19現状変更
103	平16.6.9 (平19.8.22)	菊地酒造旧酒造工場 第一貯蔵庫	1棟	南秋田郡五城目町字鶴ノ木88-2	(株)菊地酒造店	平19.4.19現状変更
104	平16.6.9 (平19.8.22)	菊地酒造旧酒造工場 第二貯蔵庫	1棟	南秋田郡五城目町字鶴ノ木88-2	(株)菊地酒造店	平19.4.19現状変更
105	平16.6.9 (平19.8.22)	菊地酒造旧酒造工場 吟醸蔵	1棟	南秋田郡五城目町字鶴ノ木88-2	(株)菊地酒造店	平19.4.19現状変更
106	平16.6.9 (平19.8.22)	菊地酒造旧酒造工場 貯米場及び精米場	1棟	南秋田郡五城目町字鶴ノ木88-2	(株)菊地酒造店	平19.4.19現状変更
107	平16.6.9 (平19.8.22)	菊地酒造旧酒造工場 仕込蔵	1棟	南秋田郡五城目町字鶴ノ木88-2	(株)菊地酒造店	平19.4.19現状変更
108	平16.6.9	神明社本殿	1棟	由利本荘市吉沢字上林42	神明社	
109	平16.6.9	神明社宮殿	1棟	由利本荘市吉沢字上林42	神明社	
110	平16.6.9	神明社拝弊殿	1棟	由利本荘市吉沢字上林42	神明社	
111	平16.11.8	新波神社拝殿	1棟	秋田市雄和新波字樋口16	個人	
112	平16.11.8	大井家住宅主屋	1棟	由利本荘市矢島町鶴町59	個人	

登録有形文化財
(建造物)

秋田県内の国・県指定等文化財一覧

登録有形文化財（建造物）

113	平17.2.9	森長旅館本館	1棟	男鹿市船川港船川字栄町82	個人	令3.9.22 所有者変更 令4.3.7 所有者変更
114	平17.2.9	森長旅館離れ	1棟	男鹿市船川港船川字栄町82	個人	令3.9.22 所有者変更 令4.3.7 所有者変更
115	平17.2.9	森長旅館土蔵	1棟	男鹿市船川港船川字栄町82	個人	令3.9.22 所有者変更 令4.3.7 所有者変更
116	平17.2.9 (平29.2.23)	佐藤又六家住宅主屋	1棟	横手市増田町増田字中町63	個人	平29.2.23 国指定
117	平17.2.9 (平29.2.23)	佐藤又六家住宅文庫蔵	1棟	横手市増田町増田字中町63	個人	平29.2.23 国指定
118	平17.2.9	赤川家住宅蔵	1棟	横手市大森町字大森176-2	個人	平29.1.13 所有者変更
119	平17.7.12	神明社境内社合殿	1棟	由利本荘市吉沢字上林42	神明社	
120	平17.7.12	神明社神輿殿	1棟	由利本荘市吉沢字上林42	神明社	
121	平17.7.12	神明社稲荷鳥居	1棟	由利本荘市吉沢字上林42	神明社	
122	平17.7.12	神明社両部鳥居	1棟	由利本荘市吉沢字上林42	神明社	
123	平17.11.10	國萬歳酒造主屋	1棟	秋田市新屋元町142他	國萬歳酒造(株)	
124	平17.11.10	國萬歳酒造配場	1棟	秋田市新屋元町142他	國萬歳酒造(株)	
125	平17.11.10	國萬歳酒造室	1棟	秋田市新屋元町142他	國萬歳酒造(株)	
126	平17.11.10	國萬歳酒造南仕込蔵	1棟	秋田市新屋元町142他	國萬歳酒造(株)	
127	平17.11.10	國萬歳酒造北仕込蔵	1棟	秋田市新屋元町142他	國萬歳酒造(株)	
128	平17.11.10	國萬歳酒造作業場	1棟	秋田市新屋元町142他	國萬歳酒造(株)	
129	平17.11.10	國萬歳酒造洋館	1棟	秋田市新屋元町142他	國萬歳酒造(株)	
130	平18.3.2	旧奈良家住宅味噌蔵	1棟	秋田市金足小泉字上前8	秋田県	
131	平18.3.2	旧奈良家住宅文庫蔵	1棟	秋田市金足小泉字上前8	秋田県	
132	平18.3.2	旧奈良家住宅座敷蔵	1棟	秋田市金足小泉字上前8	秋田県	
133	平18.3.2	旧奈良家住宅新住居	1棟	秋田市金足小泉字上前8	秋田県	
134	平18.3.2	旧奈良家住宅南米蔵	1棟	秋田市金足小泉字上前8	秋田県	
135	平18.3.2	旧奈良家住宅北米蔵	1棟	秋田市金足小泉字上前8	秋田県	
136	平18.3.2	旧奈良家住宅北野小休所	1棟	秋田市金足小泉字上前8	秋田県	
137	平18.3.27	渡部家住宅主屋	1棟	鹿角市八幡平字石鳥谷63	個人	
138	平18.3.27	渡部家住宅土蔵	1棟	鹿角市八幡平字石鳥谷63	個人	
139	平18.3.27	渡部家住宅門	1棟	鹿角市八幡平字石鳥谷63	個人	
140	平18.3.27	阿部家住宅主屋	1棟	雄勝郡羽後町田代字尼沢140	個人	
141	平18.3.27	阿部家住宅土蔵	1棟	雄勝郡羽後町田代字尼沢140	個人	
142	平18.3.27	阿部家住宅小屋	1棟	雄勝郡羽後町田代字尼沢140	個人	
143	平18.8.3	森九商店主屋	1棟	秋田市新屋表町9-40	個人	平31.4.5 所有者変更
144	平18.8.3	森九商店工場	1棟	秋田市新屋表町9-40	個人	平31.4.5 所有者変更
145	平18.8.3	森九商店仕込蔵	1棟	秋田市新屋表町9-40	個人	平31.4.5 所有者変更
146	平18.8.3	旧關善酒店主屋	1棟	鹿角市花輪字上花輪85	特定非営利活動法人 關善賑わい屋敷	
147	平19.7.31	能代市役所第一庁舎	1棟	能代市上町1-3	能代市	

秋田県内の国・県指定等文化財一覧

148	平19.7.31	能代市議会議事堂	1棟	能代市上町1-3	能代市	
149	平19.10.2	山内家住宅主屋	1棟	湯沢市吹張二丁目1-4	個人	
150	平19.10.2	山内家住宅裏座敷	1棟	湯沢市吹張二丁目1-4	個人	
151	平19.10.2	山内家住宅文庫蔵	1棟	湯沢市吹張二丁目1-4	個人	
152	平19.10.2	山内家住宅道具蔵	1棟	湯沢市吹張二丁目1-4	個人	
153	平19.10.2	山内家住宅商品蔵	1棟	湯沢市吹張二丁目1-4	個人	
154	平19.10.2	山内家住宅穀蔵	1棟	湯沢市吹張二丁目1-4	個人	
155	平19.10.2	山内家住宅車庫	1棟	湯沢市吹張二丁目1-4	個人	
156	平19.12.5	佐藤養助商店漆蔵資料館土蔵	1棟	横手市増田町増田字本町5	(有)佐藤養助商店	
157	平21.5.14	小西家住宅主屋	1棟	横手市雄物川町薄井字薄井94	個人	
158	平21.5.14	小西家住宅文庫蔵	1棟	横手市雄物川町薄井字薄井94	個人	
159	平21.5.14	小西家住宅座敷蔵	1棟	横手市雄物川町薄井字薄井94	個人	
160	平21.5.14	奥田酒造店店舗兼主屋	1棟	大仙市協和境字境113	個人	
161	平21.8.7	佐々木家住宅主屋	1棟	横手市増田町増田字中町91	個人	
162	平21.8.7	旧佐々虎呉服店(佐々木家住宅)主屋及び座敷蔵	1棟	横手市増田町増田字中町91	個人	
163	平21.8.7 (平27.1.28)	旧佐々虎呉服店(佐々木家住宅)店蔵	1棟	横手市増田町増田字中町91	個人	平27.1.28 市指定
164	平21.8.7	旧佐々虎呉服店(佐々木家住宅)資材蔵	1棟	横手市増田町増田字中町91	個人	
165	平21.8.7	興文館東海林書店店舗兼主屋及び座敷蔵	1棟	横手市増田町増田字中町100	個人	
166	平21.8.7	鈴木家住宅旧米蔵	1棟	横手市増田町増田字七日町130	個人	
167	平21.8.7	旧佐藤三十郎商店店舗兼主屋及び座敷蔵	1棟	横手市増田町増田字七日町147	個人	
168	平21.8.7	石直商店店舗兼主屋	1棟	横手市増田町増田字七日町122	個人	
169	平21.8.7	石直商店文庫蔵	1棟	横手市増田町増田字七日町122	個人	
170	平21.11.2	旧杏華堂石田医院座敷蔵	1棟	横手市増田町増田字上町56他	個人	
171	平21.11.2	旧長江八兵衛商店味噌蔵	1棟	横手市増田町増田字中町66	個人	
172	平21.11.2	佐藤養助漆蔵資料館旧米蔵	1棟	横手市増田町増田字本町5他	(有)佐藤養助商店	
173	平21.11.2	旧清水肉店店舗兼主屋	1棟	横手市増田町増田字本町76	個人	
174	平22.1.15	鶴の湯温泉本陣	1棟	仙北市田沢湖田沢湯ノ岱2先 先達沢国有林生保内事業区50林班ハ小班	個人	
175	平22.4.28	ひろ建築工房事務所兼主屋及び土蔵 (旧高彦製麺所店舗兼主屋及び土蔵)	1棟	秋田市新屋元町127-1	個人	
176	平22.9.10	日の丸醸造本社文庫蔵	1棟	横手市増田町増田字七日町109-1	日の丸醸造(株)	
177	平22.9.10	山中吉助商店座敷蔵	1棟	横手市増田町増田字中町104	個人	
178	平22.9.10	佐々平商店文庫蔵	1棟	横手市増田町増田字中町96	個人	
179	平22.9.10	旧栄助商店座敷蔵	1棟	横手市増田町増田字七日町154-2(まか)	個人	
180	平22.9.10	高橋茶舗座敷蔵	1棟	横手市増田町増田字七日町151	個人	令2.3.19 所有者変更
181	平22.9.10	旧石宇商店座敷蔵	1棟	横手市増田町増田字七日町140	個人	令5.11.27 所有者変更
182	平22.9.10	旧長江八兵衛商店座敷蔵	1棟	横手市増田町増田字中町66	個人	

登録有形文化財(建造物)

秋田県内の国・県指定等文化財一覧

登録有形文化財（建築物）

183	平23.1.26	渡邊家住宅主屋	1棟	仙北市角館町横町51-1ほか	個人	
184	平23.1.26	旧対川荘	1棟	雄勝郡羽後町西馬音内字川原田12-2	(株)櫻山	
185	平23.7.25	浅舞酒造店舗	1棟	横手市平鹿町浅舞字浅舞388	浅舞酒造(株)	
186	平23.7.25	浅舞酒造仕込み蔵・貯蔵蔵及び作業場	1棟	横手市平鹿町浅舞字浅舞388	浅舞酒造(株)	
187	平23.7.25	浅舞酒造吟醸蔵及び配場	1棟	横手市平鹿町浅舞字浅舞388	浅舞酒造(株)	
188	平23.7.25	森子大物忌神社本殿	1棟	由利本荘市森子字八乙女下99-1	大物忌神社	
189	平23.7.25	森子大物忌神社拝殿及び幣殿	1棟	由利本荘市森子字八乙女下99-1	大物忌神社	
190	平24.2.23	旧鮎川小学校屋内運動場	1棟	由利本荘市町村字鳴瀬台65-1	由利本荘市	
191	平24.2.23	旧鮎川小学校北校舎棟	1棟	由利本荘市町村字鳴瀬台65-1	由利本荘市	
192	平24.2.23	旧鮎川小学校中央校舎棟	1棟	由利本荘市町村字鳴瀬台65-1	由利本荘市	
193	平24.2.23	旧鮎川小学校南校舎棟	1棟	由利本荘市町村字鳴瀬台65-1	由利本荘市	
194	平25.12.24	長谷寺大仏殿	1棟	由利本荘市赤田字上田表115	長谷寺	
195	平26.4.25	那波紙店店舗兼主屋	1棟	秋田市大町4-219他	個人	
196	平26.4.25	那波紙店文庫蔵	1棟	秋田市大町4-219他	個人	
197	平26.4.25	那波紙店商品蔵	1棟	秋田市大町4-219他	個人	
198	平26.4.25	那波紙店向かい蔵	1棟	秋田市大町5-201-1	個人	
199	平26.4.25	那波紙店五号倉庫	1棟	秋田市大町5-249-11	個人	
200	平26.4.25	新政酒造吟醸蔵	1棟	秋田市大町6-71	個人	
201	平26.4.25	新政酒造明醸蔵	1棟	秋田市大町6-71	個人	
202	平26.4.25	新政酒造愛醸蔵	1棟	秋田市大町6-71	個人	
203	平26.4.25	新政酒造旧感恩講東初蔵及び米蔵	1棟	秋田市大町6-23	新政酒造(株)	
204	平26.4.25	新政酒造旧感恩講西初蔵	1棟	秋田市大町6-134	新政酒造(株)	
205	平27.3.26	旧小坂鉄道小坂駅本屋及びプラットホーム	1棟	鹿角郡小坂町小坂鉦山字古川20-9	小坂町	
206	平27.3.26	旧小坂鉄道小坂駅機関車庫	1棟	鹿角郡小坂町小坂鉦山字古川20-9	小坂町	
207	平27.11.17	松ヶ崎八幡神社本殿	1棟	由利本荘市松ヶ崎字宮ノ腰102	八幡神社	
208	平27.11.17	松ヶ崎八幡神社拝殿・幣殿及び本殿覆屋	1棟	由利本荘市松ヶ崎字宮ノ腰102	八幡神社	
209	平28.11.29	佐々木利三郎家住宅主屋	1棟	由利本荘市岩城亀田大町字肴町14	個人	
210	平28.11.29	佐々木利三郎家住宅米蔵	1棟	由利本荘市岩城亀田大町字肴町14	個人	
211	平28.11.29	佐々木利三郎家住宅人形蔵	1棟	由利本荘市岩城亀田大町字肴町14	個人	
212	平28.11.29	旧本郷家住宅主屋	1棟	大仙市角間川町字西中上町19	大仙市	平29.3.21 所有者変更 平31.2.12 名称変更
213	平28.11.29	旧本郷家住宅洋館	1棟	大仙市角間川町字西中上町19	大仙市	平29.3.21 所有者変更 平31.2.12 名称変更
214	平28.11.29	旧本郷家住宅文庫蔵	1棟	大仙市角間川町字西中上町19	大仙市	平29.3.21 所有者変更 平31.2.12 名称変更
215	平28.11.29	旧本郷家住宅味噌蔵	1棟	大仙市角間川町字西中上町19	大仙市	平29.3.21 所有者変更 平31.2.12 名称変更
216	平29.10.27	旧小坂鉦山工作課原動室	1棟	鹿角郡小坂町小坂鉦山字古館34-5	小坂町	
217	平30.3.27	旧大倉沢報徳館	1棟	由利本荘市大倉沢字大沢16-2	由利本荘市大倉沢町内会	

秋田県内の国・県指定等文化財一覧

218	平30.11.2	今野商店店蔵	1棟	横手市大森町字大森175	個人	
219	平30.11.2	今野商店土蔵	1棟	横手市大森町字大森175	個人	
220	平30.11.2	東北聖書バプテスト十字架教会	1棟	横手市十字架町栄町18-1、19-1	東北聖書バプテスト十字架教会	
221	平31.3.29	四同舎(旧湯沢酒造会館)	1棟	湯沢市前森1-11-1(ほか)	個人	
222	平31.3.29	願空庵	1棟	湯沢市湯ノ原1-275-1(ほか)	(医)恭和会	
223	令2.4.3	鈴木酒造店事務所兼主屋	1棟	大仙市長野字二日町9	合名会社鈴木酒造店	
224	令2.4.3	鈴木酒造店上座敷	1棟	大仙市長野字二日町9	合名会社鈴木酒造店	
225	令2.4.3	鈴木酒造店文庫蔵	1棟	大仙市長野字二日町9	合名会社鈴木酒造店	
226	令2.4.3	鈴木酒造店前蔵	1棟	大仙市長野字二日町9	合名会社鈴木酒造店	
227	令2.4.3	鈴木酒造店中蔵及び袖蔵	1棟	大仙市長野字二日町9	合名会社鈴木酒造店	
228	令2.4.3	鈴木酒造店北蔵	1棟	大仙市長野字二日町9	合名会社鈴木酒造店	
229	令2.4.3	鈴木酒造店仕込蔵	1棟	大仙市長野字二日町9	合名会社鈴木酒造店	
230	令3.2.4	季子家住宅主屋	1棟	横手市増田町吉野字村ノ後58	個人	
231	令3.2.4	季子家住宅内蔵	1棟	横手市増田町吉野字村ノ後58	個人	
232	令3.2.4	季子家住宅外蔵	1棟	横手市増田町吉野字村ノ後58	個人	
233	令3.2.4	料亭貞好	1棟	横手市大森町字大森11-7	個人	令3.9.27 現状変更 令4.6.29 登録抹消
234	令3.2.4	旧加藤茶舗店蔵	1棟	横手市十字架町字曙町7-3	十字架製麴合資会社	
235	令5.2.27	ヤマキチ味噌醤油醸造元主屋	1棟	由利本荘市石脇字石脇8-1	個人	
236	令5.2.27	ヤマキチ味噌醤油醸造元店舗	1棟	由利本荘市石脇字石脇8-1	個人	
237	令5.2.27	ヤマキチ味噌醤油醸造元土蔵	1棟	由利本荘市石脇字石脇8-1	個人	
238	令5.2.27	ヤマキチ味噌醤油醸造元工場西棟	1棟	由利本荘市石脇字石脇8-1	個人	
239	令5.2.27	ヤマキチ味噌醤油醸造元工場東棟	1棟	由利本荘市石脇字石脇8-1	個人	
240	令6.3.6	旧片野家住宅主屋	1棟	横手市羽黒町65	横手市	
241	令6.3.6	旧片野家住宅煉瓦蔵	1棟	横手市羽黒町65	横手市	
242	令6.3.6	旧片野家住宅中の蔵	1棟	横手市羽黒町65	横手市	
243	令6.3.6	旧片野家住宅味噌蔵	1棟	横手市羽黒町65	横手市	
244	令6.3.6	旧片野家住宅表門及び塀	1棟	横手市羽黒町65	横手市	
245	令6.3.6	旧大湯村入植予定者観覧用農家住宅	1棟	南秋田郡大湯村字東二丁目1-6	大湯村	
246	令6.12.3	旧観音寺鐘楼	1棟	横手市本町168-1	横手市	
247	令6.12.3	正平寺経蔵	1棟	横手市田中町58-2	正平寺	
248	令6.12.3	正平寺山門	1棟	横手市田中町58-2	正平寺	
249	令6.12.3	高橋家住宅主屋	1棟	湯沢市岩崎字岩崎79他	個人	
250	令6.12.3	高橋家住宅土蔵	1棟	湯沢市岩崎字岩崎79他	個人	
251	令6.12.3	ヤマモ味噌醤油醸造元店舗兼主屋	1棟	湯沢市岩崎字岩崎124	個人	
252	令6.12.3	ヤマモ味噌醤油醸造元兵助蔵(旧家財蔵)	1棟	湯沢市岩崎字岩崎124	個人	

登録有形文化財
(建造物)

秋田県内の国・県指定等文化財一覧

登録有形文化財（建造物）・登録有形民俗文化財・登録記念物・国記録選択無形民俗文化財・国記録選択無形民俗文化財

253	令6.12.3	ヤマモ味噌醤油醸造元旧茂助蔵及び妙見蔵 (旧居住蔵及び旧漬物蔵)	1棟	湯沢市岩崎字岩崎124	個人	
254	令6.12.3	ヤマモ味噌醤油醸造元彦四郎蔵(旧米蔵)	1棟	湯沢市岩崎字岩崎134	個人	
255	令6.12.3	ヤマモ味噌醤油醸造元仕込蔵	1棟	湯沢市岩崎字岩崎124	個人	
256	令6.12.3	ヤマモ味噌醤油醸造元諸味蔵	1棟	湯沢市岩崎字岩崎124	個人	
257	令6.12.3	ヤマモ味噌醤油醸造元酢蔵	1棟	湯沢市岩崎字岩崎124	個人	
258	令6.12.3	ヤマモ味噌醤油醸造元作業場	1棟	湯沢市岩崎字岩崎124	個人	
259	令6.12.3	開田田型分水工	1基	仙北郡美郷町六郷東根字上開田172-1	秋田県仙北平野 土地改良区	
268	令8.2.10	旧薄葉家住宅主屋	1棟	横手市羽黒町52	個人	
269	令8.2.10	大湯村公民館	1棟	南秋田郡大湯村字中央1-21	大湯村	

登録有形民俗文化財

1件

番号	登録年月日 (抹消年月日)	名 称	員数	所 在 地	所有者	備 考
1	平26.2.24	秋田南外の仕事着	341点	大仙市南外字松木田193-1	大仙市	

登録無形民俗文化財

1件

番号	登録年月日 (抹消年月日)	名 称	所 在 地	保護団体	備 考
1	令7.3.28	大館のとんぶり製造技術	大館市	特定せず	

登録記念物(動物)

1件2箇所

番号	登録年月日 (抹消年月日)	名 称	員数	所 在 地	所有者	備 考
1	平20.7.28	田沢湖のクニマス(標本)		秋田市金足鳩崎字後山52 秋田県立博物館 仙北市田沢湖湯字ヨテコ沢4 仙北市田沢湖クニマス未来館	(秋田県) (仙北市)	平29.6.21所在変更(仙北市田沢湖クニマス未来館)

記録作成等の措置を講ずべき無形の文化財(国記録選択無形文化財)

3件

番号	選択年月日	名 称	所在地	(保持者)	備 考
1	昭30.3.19	秋田銀線細工	秋田県	(個人) (個人)	昭38.2.25 保持者死亡 昭47.3.10 保持者死亡
2	昭32.3.30	紫根染・茜染	秋田県	(個人)	昭39.6.27 保持者死亡 平4.4.10 県指定解除
3	昭32.3.30	能代春慶	秋田県	(個人)	昭35.7.30 保持者死亡

記録作成等の措置を講ずべき無形の民俗文化財(国記録選択無形民俗文化財)

(1) 風俗慣習関係

5件

番号	選択年月日	名 称	員数	地 域	記録作成年度
1	昭29.11.1	正月行事		秋田県、岩手県、新潟県、埼玉県、長野県、三重県、岡山県、島根県、徳島県、大分県、鹿児島県	昭30年度記録作成
2	昭30.3.1	田植に関する習俗		秋田県、岩手県、茨城県、新潟県、富山県、岐阜県、島根県、広島県、高知県、長崎県、鹿児島県	昭31年度記録作成
3	昭32.3.1	狩猟習俗		秋田県、山形県、茨城県、新潟県、宮崎県	昭38年度記録作成
4	昭34.3.1	八郎潟漁撈習俗		秋田県	昭37年度記録作成
5	昭58.12.16	羽後のイタコ習俗		秋田県	昭59年度記録作成

(2) 民俗芸能・行事関係		17件				
番号	選択年月日	名 称	員数	所 在 地	保護団体	備 考
1	昭45.6.8	大日堂舞楽		鹿角市八幡平	大日堂舞楽保存会	昭51.5.4 国指定
2	昭46.4.21	保呂羽山の霜月神楽		横手市大森町八沢木	保呂羽山霜月神楽保存会	昭52.5.17 国指定
3	昭46.11.11	西馬音内の盆踊		雄勝郡羽後町西馬音内	西馬音内盆踊保存会	昭56.1.21 国指定
4	昭47.8.5	根子番楽		北秋田市阿仁根子	根子番楽保存会	昭39.11.7 県指定 平16.2.6 国指定
5	昭48.11.5	おやま囃子		仙北市角館町	角館おやま囃子保存会	平3.2.21 国指定
6	昭51.12.25	秋田万歳		秋田市	秋田万歳保存会	昭49.10.12 県指定
7	昭53.12.8	毛馬内の盆踊		鹿角市十和田毛馬内	毛馬内盆踊保存会	昭47.6.10 県指定 平10.12.16 国指定
8	昭54.12.7	綴子の大太鼓		北秋田市綴子	綴子の大太鼓保存会	
9	昭56.12.24	小滝のチョウクライロ舞		にかほ市象潟町小滝	小滝舞楽保存会	昭41.3.22 県指定 平16.2.6 国指定
10	昭56.12.24	能代のナゴメハギ		能代市浅内、中浅内、黒岡	浅内ナゴメハギ保存会	
11	昭58.12.16	荒処の沼入り梵天行事		横手市平鹿町醍醐字荒処	荒処沼入り梵天保存会	昭63.8.19 県指定
12	昭61.12.17	中里のカンデッコあげ行事		仙北市西木町下檜木内字中島	中里カンデッコあげ保存会	平3.3.19 県指定
13	平8.11.28	猿倉人形芝居		由利本荘市石脇宇田尻 北秋田市増沢 雄勝郡羽後町野中	木内勇吉一座 吉田千代勝一座 鈴木榮太郎一座	昭49.10.12 県指定
14	平8.11.28	本海番楽		由利本荘市烏海町	烏海町郷土芸能保存会	昭39.11.17 県指定 平23.3.9 国指定
15	平17.2.21	阿仁地方の万灯火		北秋田市 上小阿仁村		
16	平20.3.13	象潟の盆小屋行事		にかほ市象潟町	象潟町盆小屋行事保存会	
17	平24.3.8	鳥海山北麓の獅子舞番楽		由利本荘市 にかほ市	屋敷番楽保存会 坂之下番楽保存会 濁川獅子舞保存会 伊勢居地番楽保存会 釜ヶ台番楽保存会 冬師番楽保存会 鳥海山小滝番楽保存会 横岡番楽保存会	令8.3.24 国指定

秋田県記録作成等の措置を講ずべき無形の民俗文化財(県記録選択無形民俗文化財)

		12件				
番号	選択年月日	名 称	員数	所 在 地	主たる保護団体	備 考
1	平2.3.20	土崎港祭りの曳き山行事		秋田市土崎港	土崎神明社奉賛会	平6.8.16 県指定 平9.12.15 国指定
2	平2.3.20	七高神社の正月年占行事		にかほ市院内字城前64	七高神社 七高神社責任役員	平21.3.13 県指定
3	平3.3.19	長谷寺の赤田大仏祭り		由利本荘市赤田	赤田町内会	平9.3.14 県指定
4	平3.3.19	大曲の綱引き行事		大仙市大曲上大町	大曲綱引き委員会	平23.3.22 県指定
5	平4.4.10	田代岳の岳参り作占い行事		大館市早口字田代山119	田代山神社	令7.3.21 県指定
6	平4.4.10	木境大物忌神社の虫除け祭り		由利本荘市矢島町城内字木境	木境山大物忌神社講中	平13.3.16 県指定
7	平7.3.17	横手の送り盆行事		横手市各町内	横手市送り盆まつり委員会	平10.3.20 県指定
8	平8.3.12	能代のねぶ流し行事		能代市市内	五丁組各自治会	
9	平11.8.5	三助稲荷神社の梵天行事		横手市大森町袴形	三助稲荷梵天行事保存会	
10	平14.3.5	一日市盆踊		南秋田郡八郎潟町字一日市	一日市郷土芸術研究会	平18.3.20 県指定
11	平23.3.17	東由利のしめ張り		由利本荘市東由利	須郷集落 土場沢集落 律沢集落 高屋集落 須郷田集落 五海保集落	令5.3.24 県指定
12	平23.3.17	湯沢市岩崎の鹿嶋まつり		湯沢市岩崎	末広町内会 栄町内会 緑町内会	

5 地域文化功勞者表彰受賞者一覽

年 度	分 野	
	文 化 財	保 護
昭和 58	加 藤 君 雄	文化財（天然記念物）
昭和 59	秋 田 県 文 化 財 保 護 協 会	文 化 財
昭和 60	田 口 秀 吉	文化財（民俗芸能）
昭和 61	本 荘 市 文 化 財 保 護 協 会	文 化 財
昭和 62	太 田 桃 介	文化財（美術）
昭和 63	安 藤 五 百 枝	文化財（文芸）
平成 元	鈴 木 淳 一 郎	文 化 財
平成 2	相 川 栄 三 郎	文化財（民芸）
平成 3	佐 藤 皐 一	文化財（刀剣）
平成 4	藤 田 秀 司	文化財（民俗）
平成 5	田 口 勝 一 郎	文化財（歴史）
平成 6	山 田 実	文 化 財
平成 7	国 安 寛	文化財（歴史）
平成 8	秋 田 姓 氏 家 系 研 究 会 （ 代 表 杉 沢 文 治 ）	文 化 財
平成 9	安 村 二 郎	文 化 財
〃	武 埴 林 太 郎	文化財（美術）
平成 10	石 山 由 元	文化財（民俗芸能）
平成 13	塩 谷 順 耳	文化財（歴史）
平成 15	飯 塚 喜 市	文化財（民俗芸能）
平成 18	秋 田 県 民 俗 芸 能 協 会	文化財（民俗芸能）
平成 20	小 笠 原 嵩	文化財（天然記念物）
平成 26	井 上 正 鉄	文化財（天然記念物）
平成 30	松 田 訓	文化財（民俗芸能）
令和 元	富 樫 泰 時	文 化 財
令和 7	池 田 吉 男	文化財（刀剣）

6 秋田県民俗芸能功労者表彰一覧

平成2年度 (角館町)	小杉山兼吉 (能代市) 近藤賢吉 (琴丘町) 佐藤正一 (田沢湖町)	檜山舞保存会 会長 中館番楽保存会 会長 北浦芸能伝承会 会長
平成3年度 (大館市)	津島留吉 (田沢湖町) 新田正雄 (鳥海町) 石山由元 (二ツ井町) 佐藤佐吉 (阿仁町)	飾山囃子芸能者交流会 会長 下直根番楽保存会 顧問 切石郷土芸術振興会 会長 根子番楽保存会 顧問
平成4年度 (鳥海町)	齋藤弥市 (象潟町) 石川清五郎 (十文字町) 鈴木忠次郎 (西木村)	横岡番楽保存会 顧問 仁井田番楽保存会 会長 戸沢ささら保存会 会長
平成5年度 (阿仁町)	嵯峨重兵衛 (秋田市) 杉刈ハル (合川町) 織田兵太郎 (増田町) 柳館計一 (鹿角市) 吉岡作二 (二ツ井町)	山谷番楽保存会 副会長 猿倉人形芝居吉田千代勝一座 座長 戸波郷土芸能保存会 会長 からめ節保存会 会長 仁鮎郷土芸能保存会 会長
平成6年度 (大曲市)	鈴木正俊 (大曲市) 嵯峨市之丞 (秋田市) 渡辺正治 (琴丘町) 鈴木栄太郎 (羽後町) 高橋利夫 (鷹巣町)	角間川盆踊り保存会 会長 山谷番楽保存会 副会長 山谷伝統芸能振興会 顧問 猿倉人形芝居鈴木栄太郎一座 座長 鷹巣町綴子大太鼓上町保存会 顧問
平成7年度 (本荘市)	北嶋泰治 (横手市) 佐々木徳太郎 (本荘市) 和合谷慶宣 (秋田市) 熊谷弘 (由利町) 堀内竹治 (鷹巣町)	金沢八幡宮伝統掛唄保存会 顧問 平岡獅子踊保存会 総括 土崎湊囃子保存港和会 会長 屋敷番楽保存会 顧問 鷹巣町綴子大太鼓下町保存会 顧問
平成8年度 (能代市)	梁田吉左衛門 (西木村) 下田初雄 (鹿角市) 加藤敬次郎 (湯沢市) 佐藤善雄 (鳥海町) 武田利一 (羽後町) 菅原養太郎 (昭和町) 大鐘恵男 (能代市)	潟野番楽保存会 会長 松館天満宮舞楽保存会 顧問 関口作佐楽舞保存会 顧問 本海獅子舞伝承者懇話会 会長 仙道番楽保存会 会長 新関ささら保存会 顧問 道地佐々楽保存会 副会長
平成9年度 (羽後町)	今野順一郎 (山本町) 大友ヒサエ (大森町) 高杉正巳 (鹿角市) 佐藤子一郎 (羽後町) 佐藤哲朗 (平鹿町) 茂木幸一郎 (矢島町)	森岳歌舞伎保存会 顧問 霜月神楽保存会 会長 大森親山獅子大権現舞保存会 会長 西馬音内盆踊保存会 幹事 深間内神楽保存会 会員 坂之下番楽保存会 代表
平成10年度 (仁賀保町)	伊藤富蔵 (大曲市) 田口夕マ (角館町) 工藤健市 (二ツ井町) 田中専之助 (本荘市) 松谷祐子 (羽後町)	秋田万歳飯田お楽しみ会 会長 飾山囃子手踊り師匠 羽立大神楽保存会 役員 日役町獅子踊賛助会 会長 西馬音内盆踊保存会 幹事
平成11年度 (森吉町)	小熊林徳太郎 (琴丘町) 松谷富太郎 (由利町) 橋本与市 (森吉町) 橋本運吉 (鹿角市) 高橋貫治 (比内町)	中館番楽保存会 指導者 屋敷番楽保存会 顧問 熊野神社餅つき踊り保存会 会長 大日堂舞楽保存会 事務局長 独鈷囃子保存会 会長
平成12年度 (平鹿町)	遠藤嘉彦 (象潟町) 佐藤美雄 (若美町) 高橋茂一 (平鹿町) 竹嶋雄孝 (能代市) 今野恵一 (岩城町)	小滝舞楽保存会 会長 福米沢送り盆保存会 会長 鍋倉囃子保存会 顧問 鹹淵番楽保存会 会長 君ヶ野番楽保存会 会長

平成13年度 (男鹿市)	佐藤徳蔵 (仁賀保町) 船木慶一 (男鹿市) 大里克三 (鹿角市) 草薙太郎 (中仙町) 中山茂 (皆瀬村)	釜ヶ台番楽保存会 会長 統人行事保存会 会長 毛馬内盆踊保存会 会長 東長野ささら保存会 顧問 板戸番楽保存会 代表
平成14年度 (大館市)	大友喜三雄 (秋田市) 中村定雄 (象潟町) 成田松太郎 (大館市) 川口力三 (鹿角市) 小林進 (五城目町)	羽川剣ばやし保存会 会長 横岡番楽保存会 会長 大館囃子連絡協議会 名誉会長 花輪の町踊り保存会 会長 山内番楽保存会 代表者
平成15年度 (中仙町)	佐々木長蔵 (鷹巣町) 高橋喜代一 (雄勝町) 佐藤二朗 (阿仁町) 木内保雄 (本荘市) 田口稔雄 (田沢湖町) 野口吉太郎 (羽後町)	鷹巣町坊沢獅子踊り保存会 顧問 役内番楽保存会 会長 根子番楽保存会 会長 猿倉人形芝居木内勇吉一座 座長 田沢湖町郷土芸能振興会 会長 元城獅子舞保存会 会長
平成16年度 (象潟町)	渡部由郎 (湯沢市) 藤谷房男 (由利町) 堀内金蔵 (能代市)	関口ささら舞保存会 顧問 屋敷番楽保存会 顧問 常州下御供佐々楽保存会 会長
平成17年度 (北秋田市)	成田傳一 (二ツ井町) 庄司善作 (北秋田市) 今野銀一郎 (由利本荘市) 菊池六郎 (藤里町)	種郷土芸能保存会 会長 阿仁前田獅子踊保存会 理事長 矢島町郷土史研究会 元会長 上若郷土芸能保存会 会員
平成18年度 (横手市)	奥山進一郎 (にかほ市) 阿部昭太郎 (横手市) 佐々木孝治 (美郷町) 北條貞次郎 (秋田市)	伊勢居地番楽保存会 会長 八木番楽保存会 会長 全県かけ唄大会実行委員長 秋田万歳保存会 代表
平成19年度 (由利本荘市)	小柳克二 (八郎潟町) 小川好徳 (藤里町) 小松忠 (湯沢市) 正木末吉 (にかほ市)	一日市郷土芸術研究会 技術顧問 志茂若郷土芸術会 顧問 湯沢祇園囃子保存会 顧問 冬師番楽保存会 会長
平成20年度 (能代市)	丑沢淳一 (能代市) 加藤権兵衛 (由利本荘市) 金釜憲造 (秋田市) 加藤藤與治兵衛 (男鹿市)	鶴形ささら保存会 顧問 赤田獅子舞保存会 会長 羽川剣ばやし保存会 会長 脇本山車どんど保存会 会長
平成21年度 (湯沢市)	高橋恵子 (八郎潟町) 三浦英三 (秋田市) 細川栄 (能代市) 照井テール (仙北市)	八郎潟町伝承サークル 講師 黒川番楽保存会 幹事 檜山舞保存会 相談役 照桜会地方および民謡指導者
平成22年度 (八郎潟町)	安倍洋直 (鹿角市) 高橋大文 (大仙市) 佐藤吉雄 (能代市)	大日堂舞楽保存会 会長 ドンパンまつり実行委員会 名誉会員 梅内郷土芸能保存会 会長 能代市民俗芸能連合会 会長
平成24年度 (秋田市)	齋藤國男 (にかほ市) 高橋茂 (大仙市) 遠田純一 (湯沢市) 松田訓 (由利本荘市) 武田孝雄 (羽後町)	伊勢居地番楽保存会 会長 横沢ささら保存会 顧問 横堀音頭囃子方保存会 総務 本海番楽伝承者協議会 会長 仙道番楽団 副団長
平成25年度 (秋田市)	菅原倉治 (羽後町) 斎藤久 (由利本荘市)	猿倉人形芝居野中吉田栄楽一座 座長代理 湯保八幡神社神楽保存会 会長
平成27年度 (秋田市)	鈴木浩二 (北秋田市) 村上定雄 (由利本荘市) 眞坂三次郎 (由利本荘市) 齋藤万蔵 (にかほ市)	福田獅子舞保存会 会長 本海獅子舞番楽猿倉講中前代表 石脇伝統芸能保存会 前会長 横岡番楽保存会 顧問

平成28年度 (秋田市)	栗山 廣 (鹿角市)	花輪ばやし祭典委員会元笛講師
	鈴木 隆誠 (能代市)	鳥形獅子踊り保存会前会長
	石垣 禮之輔 (男鹿市)	北浦鹿島祭り保存会会長
	高橋 安男 (由利本荘市)	濁川獅子舞保存会会長
平成29年度 (秋田市)	佐藤 留吉 (にかほ市)	釜ヶ台番楽保存会会長
	藤田 克美 (能代市)	仁鮎郷土芸術保存会会長
	畠山 美喜雄 (八郎潟町)	一日市郷土芸術研究会会長
	佐藤 喜久一郎 (由利本荘市)	本海獅子舞番楽八木山講中代表
平成30年度 (秋田市)	齋藤 昭市 (にかほ市)	横岡番楽保存会顧問
	齊藤 末治 (鹿角市)	大日堂舞楽保存会理事長
	小杉 山久義 (能代市)	檜山舞保存会会長
	小平 川金一 (秋田市)	秋田万歳継承会会長
令和元年度 (秋田市)	中村 保夫 (小坂町)	濁川の虫送り実行委員会名誉実行委員長
	佐藤 昭春 (北秋田市)	阿仁からめ節保存会顧問
	高橋 兵二 (北秋田市)	綴子大太鼓上町保存会顧問
令和2年度 (秋田市)	田村 貞夫 (三種町)	中館番楽保存会顧問
	勝又 幹雄 (鹿角市)	毛馬内盆踊保存会前会長 (故人)
	工藤 義幸 (小坂町)	出羽神社権現舞保存会事務局長
	高橋 祐三郎 (北秋田市)	綴子大太鼓上町保存会顧問
令和3年度 (秋田市)	藤島 文一 (北秋田市)	綴子下町大太鼓保存会顧問
	柴田 貞一郎 (羽後町)	西馬音内盆踊保存会前会長 (故人)
	中村 三千夫 (鹿角市)	大湯大太鼓保存会名誉顧問
	成田 俊昭 (小坂町)	鴫大太鼓保存会代表
	松橋 悦治 (北秋田市)	比立内比靖会会長 (故人)
令和4年度 (秋田市)	石塚 善信 (三種町)	森岳歌舞伎保存会会長
	鎌田 庫喜 (秋田市)	秋田市太平山谷番楽保存会会長
	黒澤 文男 (鹿角市)	大森親山獅子大権現舞保存会会長
	津谷 喜代藏 (北秋田市)	坊沢獅子踊り保存会参与
	庄司 鉄美 (北秋田市)	阿仁前田獅子踊保存会獅子の部部長
令和5年度 (秋田市)	工藤 徳一郎 (能代市)	羽立大神楽保存会会長
	熊谷 均 (由利本荘市)	屋敷番楽保存会顧問
	松井 常太郎 (北秋田市)	福田獅子舞保存会副会長
	松橋 盛七 (北秋田市)	比立内獅子踊保存会比靖会囃子(笛)師匠 (故人)
令和6年度(秋田市)	森川 和憲 (北秋田市)	阿仁前田獅子踊保存会太鼓の部部長
	茂木 勇一 (由利本荘市)	坂之下番楽保存会会長
	吉川 栄一 (にかほ市)	鳥海山小滝舞楽保存会会長
令和7年度 (秋田市)	藤島 勝政 (北秋田市)	綴子下町大太鼓保存会会長
	米川 貢 (能代市)	富根報徳番楽保存会会長
	石井 輝雄 (八郎潟町)	一日市郷土芸術研究会副会長
	巴 太吉 (由利本荘市)	屋敷番楽保存会顧問
	齋藤 朝次郎 (にかほ市)	横岡番楽保存会顧問
	藤原 幸雄 (湯沢市)	板戸番楽保存会会長

7 銃砲刀剣類登録手続き

我が国では、原則として銃砲刀剣類を所持することは出来ませんが、銃砲刀剣類所持等取締法（昭和33年3月10日法律第6号）第14条の規定により、美術品若しくは骨董品として価値のある火縄式銃砲等の古式銃砲、または美術品として価値のある刀剣類に限り、住所地の都道府県教育委員会など文化財保護行政を主管する部局で登録することによって所持・相続等ができます。

登録の対象となる銃砲刀剣類（美術品としての登録対象品）

慶応3（1867）年以前に日本で製作された火縄銃等と同年以前に輸入された古式銃（ピストル等）及び、材料・材質、製作工程が日本刀としての刀剣類（刃文、鍛えがしっかりしたもの）。

（1）銃砲刀剣類を発見した場合（新規登録の手続き）

登録証の付いていない銃砲刀剣類を発見した場合、所有者は速やかに最寄りの警察署に発見届を提出しなければならない。その後、県教育委員会が開催する登録審査会で登録申請を行い審査を受ける。

登録審査会当日持参するものは、審査を受けようとする銃砲刀剣類の現物、銃砲刀剣類発見届出済証（発見届を出した警察署から交付される。）、登録申請手数料（銃砲刀剣類1件につき6,300円を秋田県証紙又はキャッシュレス決済で納付）の3点である。

銃砲刀剣類所持等取締法（発見及び拾得の届出）

第23条 銃砲又は刀剣類を発見し、又は拾得した者は、すみやかにその旨をもよりの警察署に届け出なければならない。

（2）登録証を紛失した場合（登録証再交付の手続き）

県教育委員会に連絡した後、登録審査会に銃砲刀剣類と登録証再交付申請手数料（1件につき3,500円を秋田県証紙又はキャッシュレス決済で納付）を持参し、登録証再交付申請を行う。なお、登録証の再交付は、登録した都道府県教育委員会等が行うが、現物審査は登録した都道府県教育委員会等からの依頼にもとづき住所地の都道府県教育委員会等で行う。

銃砲刀剣類所持等取締法（登録証）

第15条 2 登録を受けた銃砲又は刀剣類を所持する者は、登録証を亡失し、若しくは盗み取られ、又は登録証が滅失した場合においては、文部科学省令で定める手続により、速やかにその旨を当該登録の事務を行った都道府県の教育委員会に届け出てその再交付を受けなければならない。

（1）と（2）の手続きは登録審査会へ

令和8年度日程 【会場】秋田県庁第二庁舎 5階52会議室 【時間】午前9時～12時

5月8日(金)、7月10日(金)、9月10日(木)、11月10日(火)、1月8日(金)、3月10日(水)

* やむを得ず、代理人が手続きする場合は、委任状の提出が必要である。

（3）銃砲刀剣類を譲り受け、購入、相続した場合（所有者変更の手続き）

新所有者は、20日以内に「所有者変更届出書」に必要な事項を記入し、登録した都道府県教育委員会等に届け出なければならない。

銃砲刀剣類所持等取締法（登録を受けた銃砲又は刀剣類の譲受け相続貸付け又は保管の委託の届出等）

第17条 登録を受けた銃砲又は刀剣類を譲り受け、若しくは相続により取得し、又はこれらの貸付け若しくは保管の委託をした者は、文部科学省令で定める手続により、二十日以内にその旨を当該登録の事務を行った都道府県の教育委員会に届け出なければならない。貸付け又は保管の委託をした当該銃砲又は刀剣類の返還を受けた場合においても、また同様とする。

8 特別天然記念物カモシカについて

(1) カモシカの滅失（死亡）が確認された場合

現地での死亡個体の観察

- ・不審な点なし → 個体記録調査票に必要な情報を記録し、滅失個体を埋却又は焼却する。
※国道、県道、高速道路、J R線路内の場合は各管理者が処理する。
 文化庁長官宛での滅失届を2部作成・提出する。
- ・密猟の疑い等 → 警察へ連絡して警察官の立ち会いを要請し、県文化財保護室へ連絡する。
 不審な点がある

(2) カモシカの生存個体（傷病等）への対応について（※原則は野生での回復を目指す。）

市民等からの通報

→連絡を受けた市町村担当部局は以下の措置をとり、適宜、県文化財保護室に報告すること。

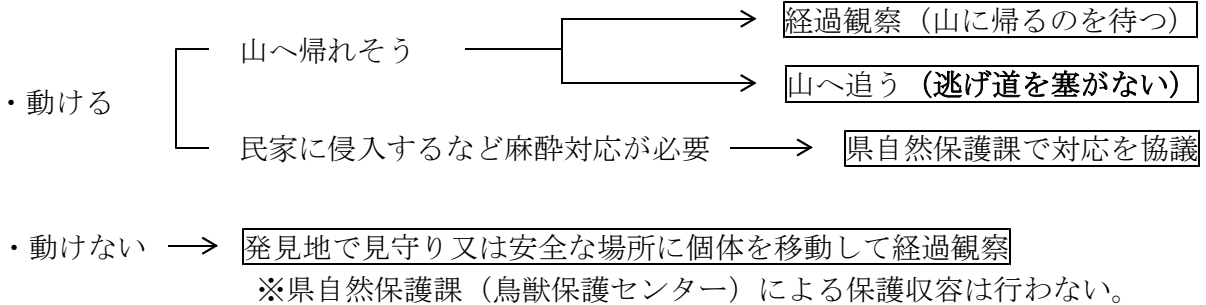

※幼獣は、付近に親がいる可能性が高いので、遠くから様子を観察する。幼獣に人間の臭いが付くと親が見捨ててしまうこともあるので、安易に手を出したり、保護することは避ける。

麻酔対応の相談

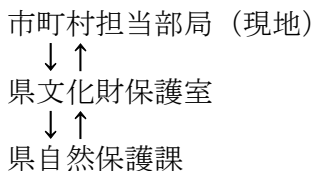

現地からの伝達内容

- ・ 現地の位置（住所等）
- ・ 現地の目標物
- ・ 現地の状況
- ・ 個体の状況
- ・ 現地職員の携帯番号など

※まずは文化財保護室に連絡し、直接、自然保護課（鳥獣保護センター）に連絡しない。
 ※県自然保護課の状況によっては即対応できない場合もある。

麻酔対応時

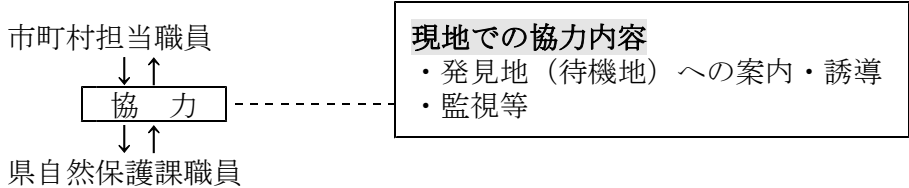

安全配慮

- ◇滅失個体処理等でカモシカに触れるときは、使い捨てのゴム手袋・マスクを着用し、作業後はよく手洗いする（膿疱性皮膚炎については、ウシから人の手指の傷口への感染の報告例有）。
- ◇角での刺突に注意→移動できる個体の捕獲の際、無理な追い込みや直接素手で捕獲等しない。

9 埋蔵文化財保護の流れと関係法令

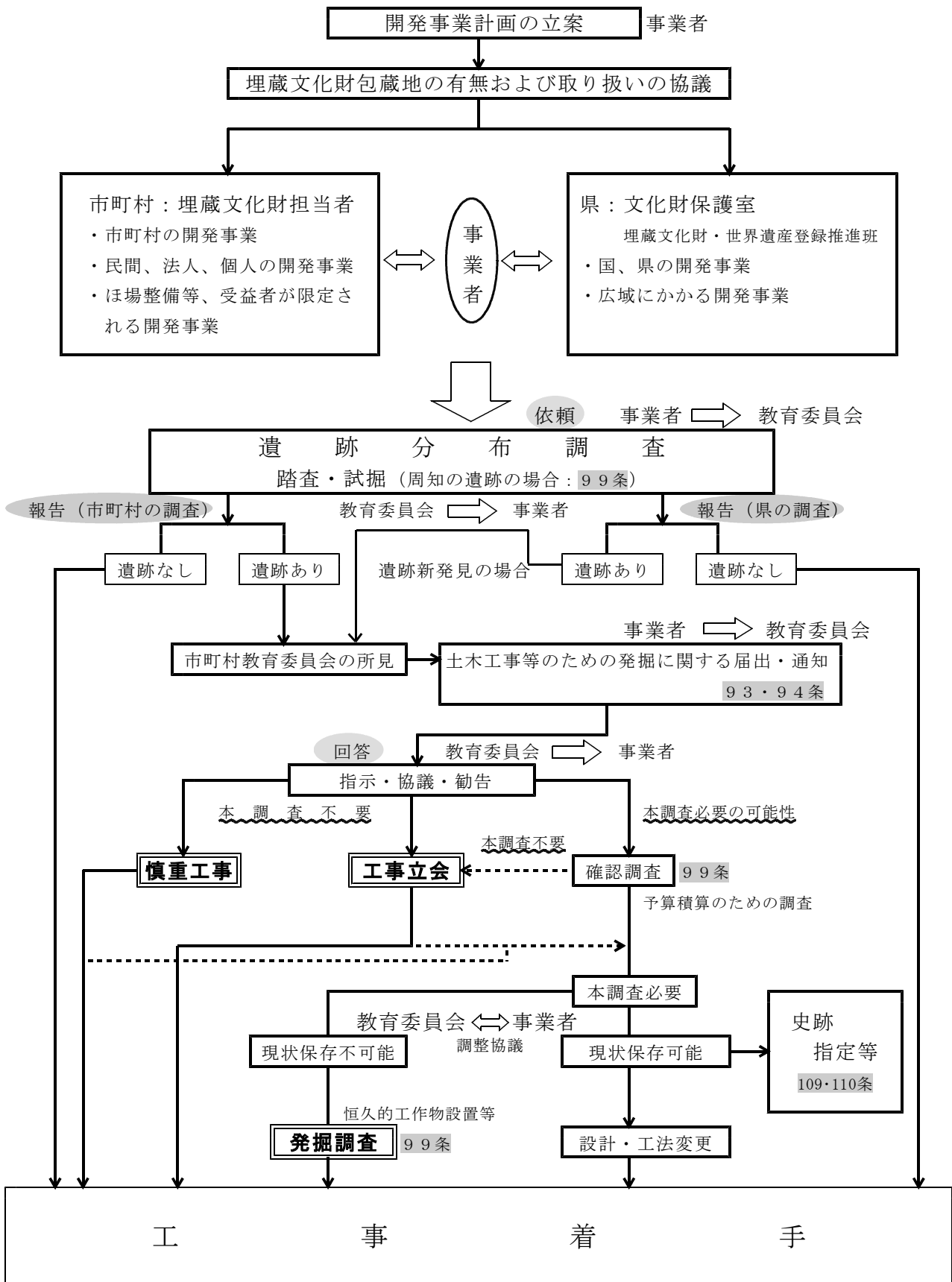

※数字は、文化財保護法の番号

□ は、93・94条の届出・通知に対する教育委員会から事業者への指示・勧告内容

秋田県の生涯学習 ・ 文化財保護

－ 施策の概要 －

令和8年4月発行

編集 秋田県教育庁生涯学習課
秋田県教育庁生涯学習課文化財保護室

発行 秋田県教育委員会
〒010-8580 秋田市山王三丁目1番1号

●生涯学習課
調整・企画チーム 018-860-5181
生涯学習・学芸振興チーム 860-5183
社会教育・読書推進チーム 860-5184

●生涯学習課文化財保護室
文化財保護チーム 860-5192
埋蔵文化財・世界文化遺産チーム 860-5193
