

産業廃棄物処理計画実施状況報告書

平成 30 年 6 月 5 日

秋 田 県 知 事 殿

提出者

住 所 東京都千代田区九段北4-2-5

氏 名 山葵沢地熱発電所建設 生産井・還元井掘削工事

(株)JPハイテック・三菱マテリアルテクノ(株)共同企業体

代表会社 株式会社JPハイテック

代表取締役社長 佐俣 明

電話番号 03-5215-9074

廃棄物の処理及び清掃に関する法律第12条第10項の規定に基づき、平成29年度の産業廃棄物処理計画の実施状況を報告します。

| | |
|-------------------|---|
| 事業場の名称 | 山葵沢地熱発電所建設 生産井・還元井掘削工事 株式会社JPハイテック・三菱マテリアルテクノ株式会社共同企業体 山葵沢工事事 |
| 事業場の所在地 | 秋田県湯沢市秋ノ宮字中山222 |
| 事業の種類 | さく井工事業 |
| 産業廃棄物処理計画における計画期間 | 平成29年4月1日から平成30年3月31日まで |

産業廃棄物処理計画における目標値

| 項目 | 目標値 | 項目 | 目標値 |
|--------------------------|--------|---------------------------|--------|
| 排 出 量 | 4131 t | 全 処 理 委 託 量 | 4131 t |
| 自ら再生利用を行う産業廃棄物の量 | 0 t | 優良認定処理業者への処理委託量 | 103 t |
| 自ら熱回収を行う産業廃棄物の量 | 0 t | 再生利用業者への処理委託量 | 4010 t |
| 自ら中間処理により減量する産業廃棄物の量 | 0 t | 認定熱回収業者への処理委託量 | 0 t |
| 自ら埋立処分又は海洋投入処分を行う産業廃棄物の量 | 0 t | 認定熱回収業者以外の熱回収を行う業者への処理委託量 | 0 t |

※事務処理欄

(日本工業規格 A列4番)

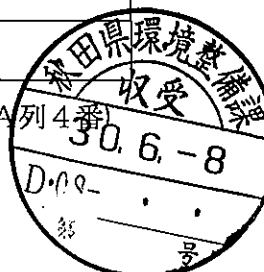

(産業廃棄物の種類：建設汚泥)

計画の実施状況

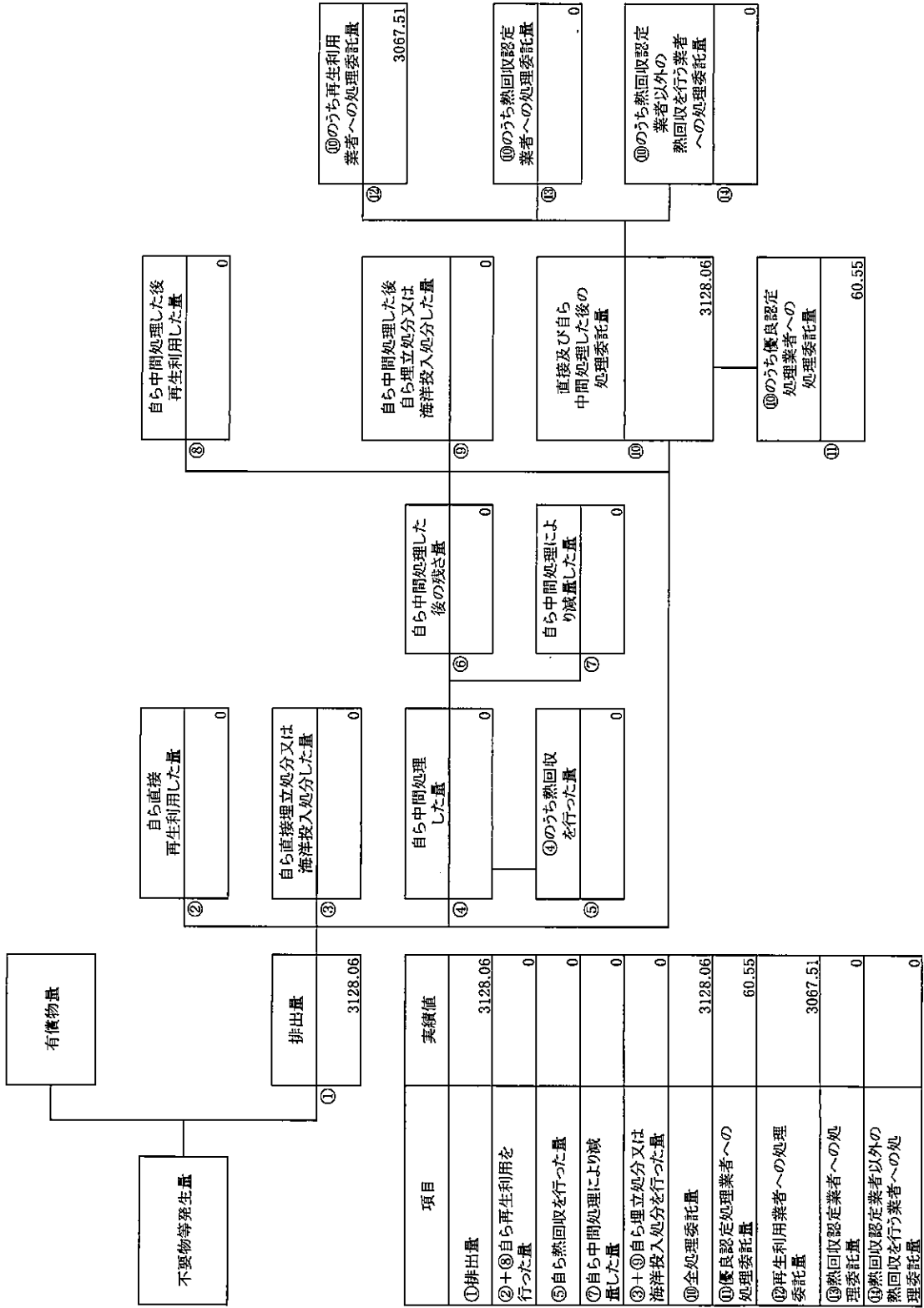

(産業廃棄物の種類：廃油)

計画の実施状況

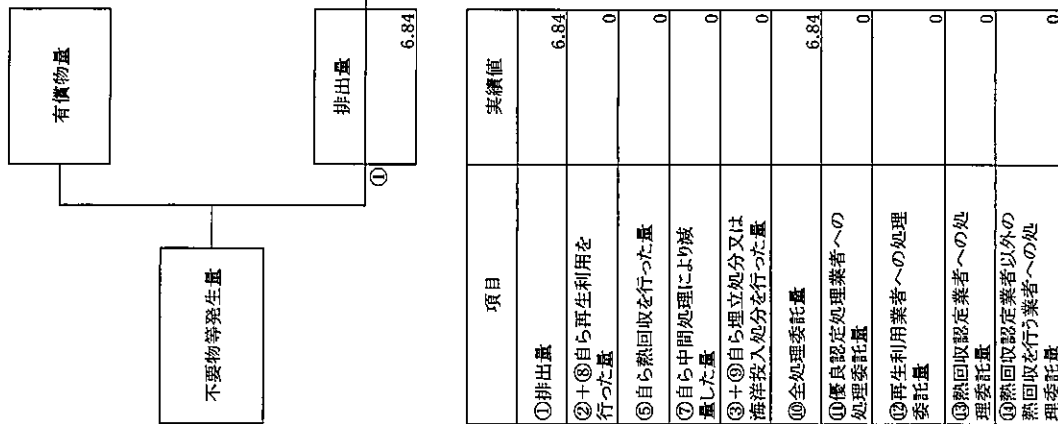

| 項目 | 実績値 |
|----------------------------|------|
| ①排出量 | 6.84 |
| ②+⑧自ら再生利用を行った量 | 0 |
| ⑤自ら熱回収を行った量 | 0 |
| ⑦自ら中間処理により減量した量 | 0 |
| ③+⑤自ら埋立処分又は海洋投入処分を行った量 | 0 |
| ⑩全処理委託量 | 6.84 |
| ⑩優良認定処理業者への処理委託量 | 0 |
| ⑩再生利用業者への処理委託量 | 0 |
| ⑩熱回収認定業者への処理委託量 | 0 |
| ⑩熱回収認定業者以外の熱回収を行う業者への処理委託量 | 0 |

(産業廃棄物の種類：廃プラスチック類)

計画の実施状況

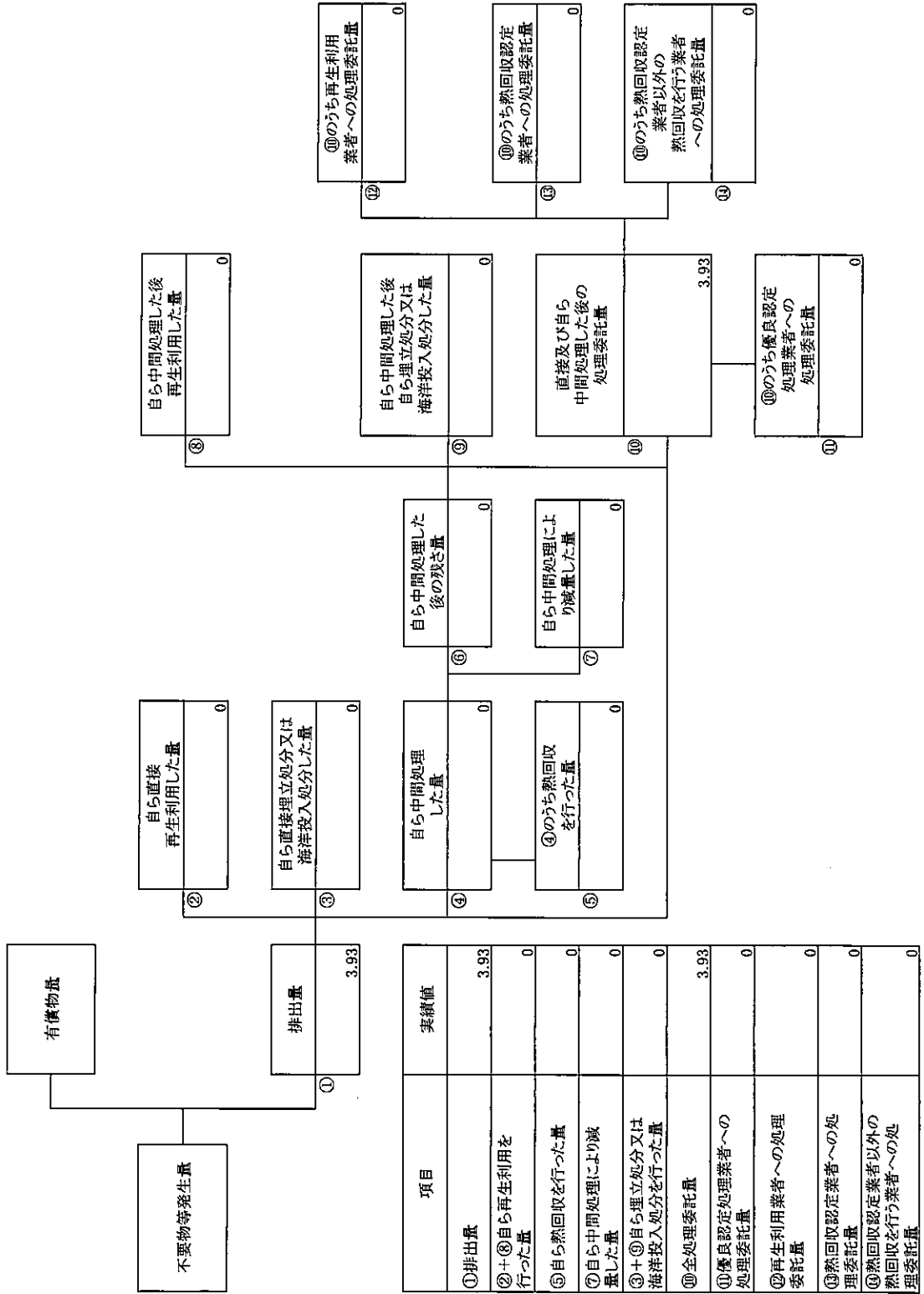

| 項目 | 実績値 |
|----------------------------|------|
| ①排出量 | 3.93 |
| ②+④自ら再生利用を行った量 | 0 |
| ⑤自ら熱回収を行った量 | 0 |
| ⑦自ら中間処理により減量した量 | 0 |
| ③+④自ら埋立処分又は海洋投入処分を行った量 | 0 |
| ⑩全処理委託量 | 3.93 |
| ⑩優良認定処理業者への処理委託量 | 0 |
| ⑩再生利用業者への処理委託量 | 0 |
| ⑩熱回収認定業者への処理委託量 | 0 |
| ⑩熱回収認定業者以外の熱回収を行う業者への処理委託量 | 0 |

(産業廃棄物の種類：金属くず)

計画の実施状況

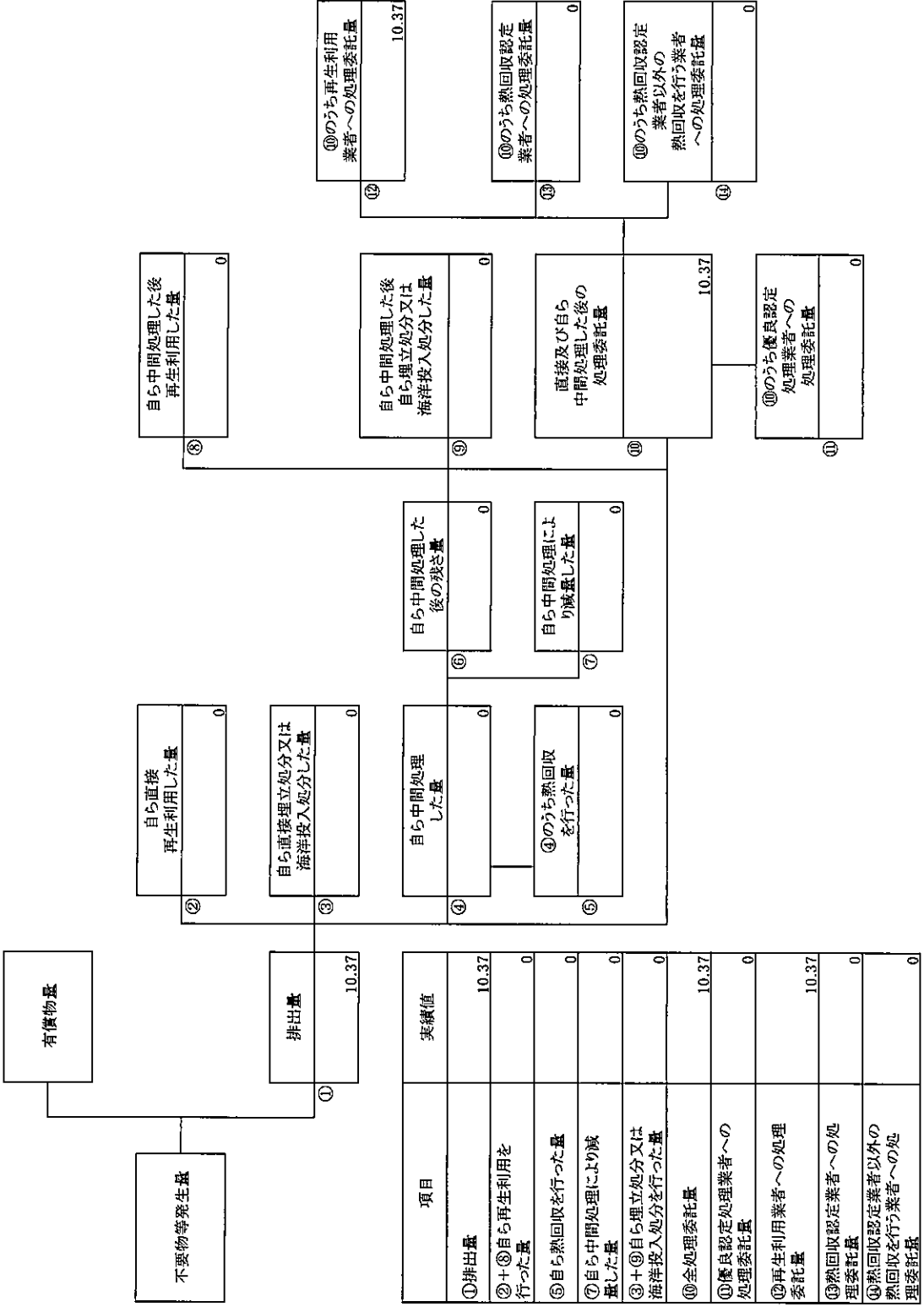

(産業廃棄物の種類: コンクリートがら)

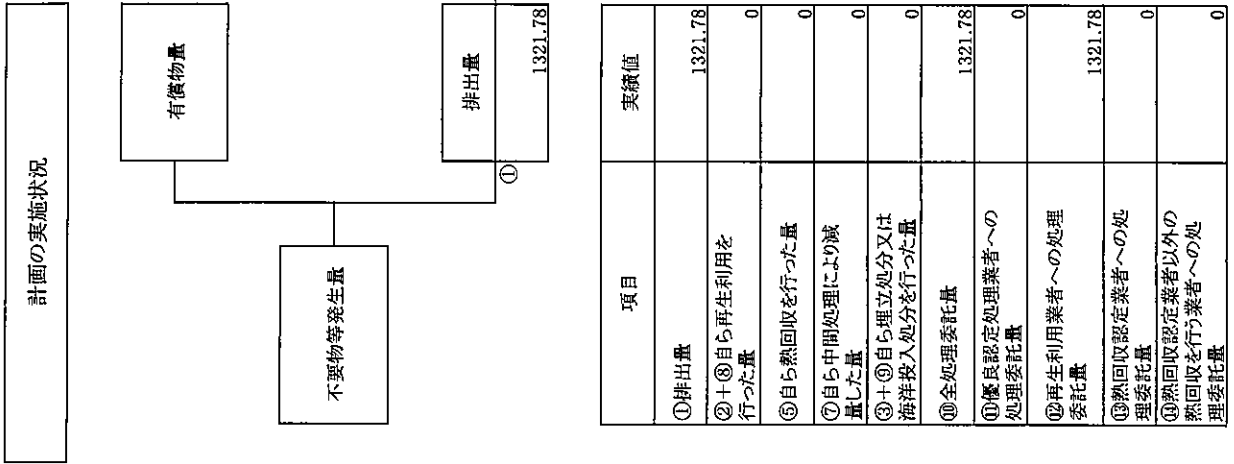

| 項目 | 実績値 |
|----------------------------|---------|
| ①排出量 | 1321.78 |
| ②+③自ら再生利用を行った量 | 0 |
| ⑤自ら熱回収を行った量 | 0 |
| ⑦自ら中間処理により減量した量 | 0 |
| ③+⑤自ら埋立処分又は海洋投入処分を行った量 | 0 |
| ⑩全処理委託量 | 1321.78 |
| ⑩優良認定処理業者への処理委託量 | 0 |
| ⑩再生利用業者への処理委託量 | 1321.78 |
| ⑩熱回収認定業者への処理委託量 | 0 |
| ⑩熱回収認定業者以外の熱回収を行う業者への処理委託量 | 0 |

| | |
|-------------------------------|---------|
| ② 自ら直接再生利用した量 | 0 |
| ③ 自ら直接埋立処分又は海洋投入処分した量 | 0 |
| ④ 自ら中間処理した量 | 0 |
| ⑤ 自ら熱回収を行った量 | 0 |
| ⑥ 自ら中間処理した後の残さ量 | 0 |
| ⑦ 自ら中間処理により減量した量 | 0 |
| ⑧ 自ら中間処理した後再生利用した量 | 0 |
| ⑨ 自ら中間処理した後自ら埋立処分又は海洋投入処分した量 | 0 |
| ⑩のうち優良認定処理業者への処理委託量 | 0 |
| ⑩のうち熱回収認定業者への処理委託量 | 0 |
| ⑩のうち熱回収認定業者以外の熱回収を行う業者への処理委託量 | 0 |
| ⑩のうち再生利用業者への処理委託量 | 1321.78 |
| ⑩のうち熱回収認定業者への処理委託量 | 0 |

| | |
|-------------------------------|---------|
| ⑩のうち再生利用業者への処理委託量 | 1321.78 |
| ⑩のうち熱回収認定業者への処理委託量 | 0 |
| ⑩のうち熱回収認定業者以外の熱回収を行う業者への処理委託量 | 0 |

(産業廃棄物の種類：廃プラスチック)

計画の実施状況

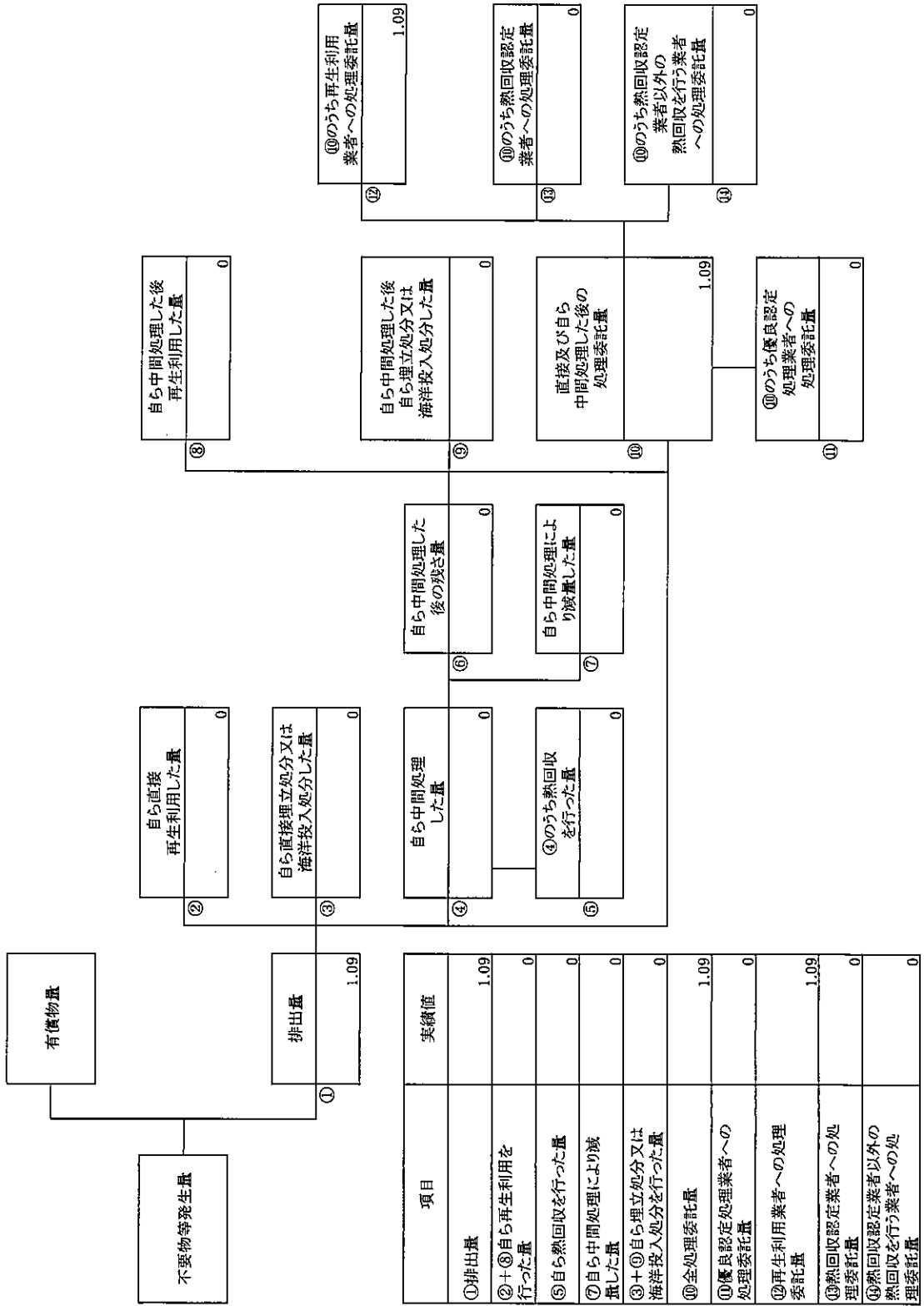

計画の実施状況 (産業廃棄物の種類: 紙くず)

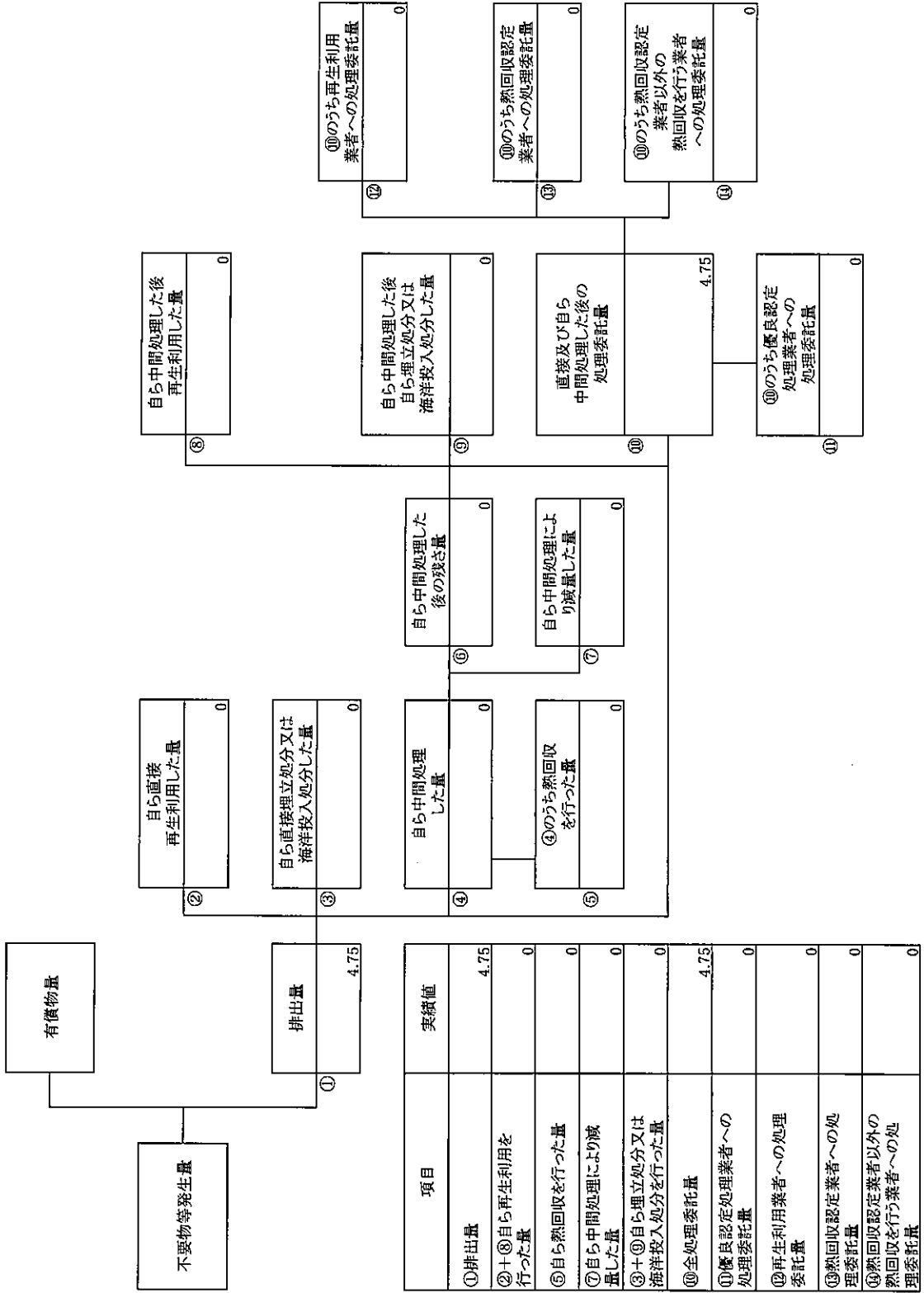

| 項目 | 実績値 |
|------------------------|------|
| ①排出量 | 4.75 |
| ②+③自ら再生利用を行った量 | 0 |
| ⑤自ら熱回収を行った量 | 0 |
| ⑦自ら中間処理により減量した量 | 0 |
| ③+④自ら埋立処分又は海洋投入処分を行った量 | 0 |
| ⑩全処理委託量 | 4.75 |
| ⑩優良認定処理業者への処理委託量 | 0 |
| ⑩再生利用業者への処理委託量 | 0 |
| ⑩熱回収認定業者への処理委託量 | 0 |
| ⑩熱回収認定業者以外の処理委託量 | 0 |
| ⑩熱回収を行った業者への処理委託量 | 0 |

(産業廃棄物の種類: 木くず)

計画の実施状況

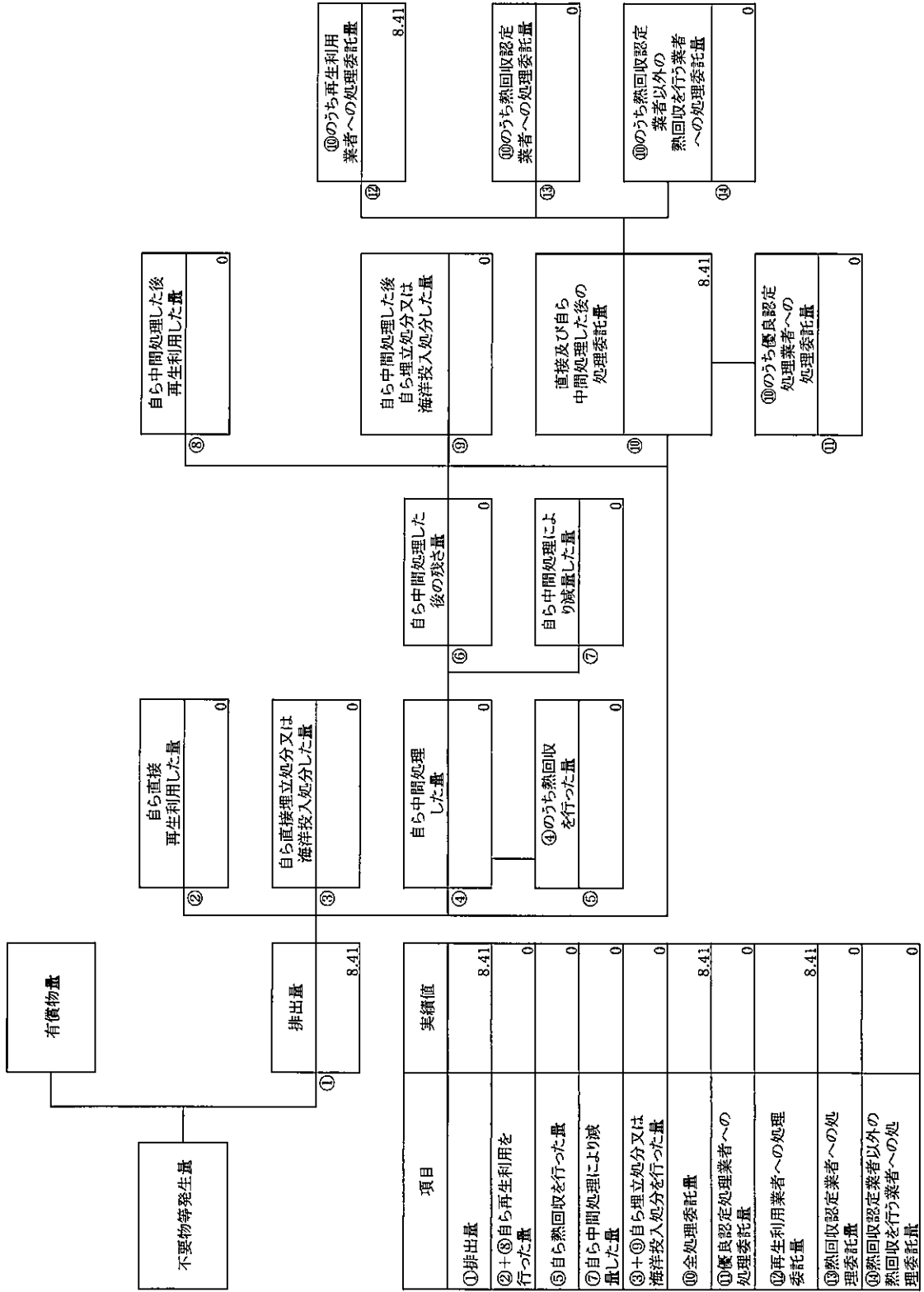

| 項目 | 実績値 |
|------------------------|------|
| ①排出量 | 8.41 |
| ②+⑤自ら再生利用を行った量 | 0 |
| ⑥自ら熱回収を行った量 | 0 |
| ⑦自ら中間処理により減量した量 | 0 |
| ③+④自ら埋立処分又は海洋投入処分を行った量 | 0 |
| ⑩全処理委託量 | 8.41 |
| ⑪優良認定処理業者への処理委託量 | 0 |
| ⑫再生利用業者への処理委託量 | 8.41 |
| ⑬熱回収認定業者への処理委託量 | 0 |
| ⑭熱回収認定業者以外の業者への処理委託量 | 0 |

備考

- 1 翌年度の6月30日までに提出すること。
- 2 「事業の種類」の欄には、日本標準産業分類の区分を記入すること。
- 3 「産業廃棄物処理計画における目標値」の欄には、項目ごとに、産業廃棄物処理計画に記載した目標値を記入すること。
- 4 第2面には、前年度の産業廃棄物の処理に関して、①～⑭の欄のそれぞれに、(1)から(14)に掲げる量を記入すること。
 - (1) ①欄 当該事業場において生じた産業廃棄物の量
 - (2) ②欄 (1)の量のうち、中間処理をせず直接自ら再生利用した量
 - (3) ③欄 (1)の量のうち、中間処理をせず直接自ら埋立処分又は海洋投入処分した量
 - (4) ④欄 (1)の量のうち、自ら中間処理をした産業廃棄物の当該中間処理前の量
 - (5) ⑤欄 (4)の量のうち、熱回収を行った量
 - (6) ⑥欄 自ら中間処理をした後の量
 - (7) ⑦欄 (4)の量から(6)の量を差し引いた量
 - (8) ⑧欄 (6)の量のうち、自ら利用し、又は他人に売却した量
 - (9) ⑨欄 (6)の量のうち、自ら埋立処分及び海洋投入処分した量
 - (10) ⑩欄 中間処理及び最終処分を委託した量
 - (11) ⑪欄 (10)の量のうち、優良認定処理業者（廃棄物の処理及び清掃に関する法律施行令第6条の11第2号に該当する者）への処理委託量
 - (12) ⑫欄 (10)の量のうち、処理業者への再生利用委託量
 - (13) ⑬欄 (10)の量のうち、認定熱回収施設設置者（廃棄物の処理及び清掃に関する法律第15条の3の3第1項の認定を受けた者）である処理業者への焼却処理委託量
 - (14) ⑭欄 (10)の量のうち、認定熱回収施設設置者以外の熱回収を行っている処理業者への焼却処理委託量
- 5 第2面の左下の表には、項目ごとに、産業廃棄物処理計画に記載したそれぞれの実績値を記入すること。
- 6 産業廃棄物の種類が2以上あるときは、産業廃棄物の種類ごとに、第2面の例により産業廃棄物処理計画の実施状況を明らかにした書面を作成し、当該書面を添付すること。
- 7 ※欄は記入しないこと。

産業廃棄物処理計画実施状況報告書

| 名称 | 社の 面 の 実 状 | | | | | | | | | | | ④回収認定業者以外の 熱回収業者への処理委託量(t) | |
|------------------------------------|--|-------------------------|---------------------------------|-------------------|-------------------------|----------------------------|----------------------------|---------------------------|----------------------------------|----------------------------------|-------------------------|-------------------------------|--|
| | ①排出量 当該事業場において 生じた産業廃棄物の 種類ごとの量 | ②自ら直接 再生利用した量 (t) | ③自己直接埋立 処分又は海洋投 入処分した量(t) | ④自ら中間処理した量 (t) | ⑤③のうち 焼却を行った量 (t) | ⑥④のうち、中間処 理を行った量 (t) | ⑦自ら中間処理 により処理した量 (t) | ⑧自ら中間処理 した後の残存量 (t) | ⑨⑧のうち、自ら中 間処理を 行った量 (t) | ⑩⑧のうち、自ら中 間処理及び最終処分 を委託した量 | ⑪委託認定処理業者 への処理委託量(t) | | ⑫⑪のうち、認定熱回 収施設設置者である処 理業者への最終処理委 託量 |
| 燃え殻 | | | | | | | | | | | | | |
| 汚泥 | | | | | | | | | | | | | |
| 上水汚泥 | 3128.06 | 0 | 0 | 0 | 0 | 0 | 0 | 0 | 3128.06 | 60.55 | 3067.51 | 0 | 0 |
| 下水汚泥 | | | | | | | | | | | | | |
| 建設汚泥 | 3128.06 | 0 | 0 | 0 | 0 | 0 | 0 | 0 | 3128.06 | 60.55 | 3067.51 | 0 | 0 |
| その他の汚泥 | | | | | | | | | | | | | |
| 廃油 | | | | | | | | | | | | | |
| 廃酸 | 6.84 | | | | | | | | 6.84 | 0 | 0 | 0 | 0 |
| 廃アルカリ | | | | | | | | | | | | | |
| 廃プラスチック類 | 3.93 | 0 | 0 | 0 | 0 | 0 | 0 | 0 | 3.93 | 0 | 0 | 0 | 0 |
| ゴムくず | | | | | | | | | | | | | |
| 金属くず | 10.37 | 0 | 0 | 0 | 0 | 0 | 0 | 0 | 10.37 | 0 | 10.37 | 0 | 0 |
| ガラス陶磁器等くず | | | | | | | | | | | | | |
| 紙くず | | | | | | | | | | | | | |
| がれき類 | 1322.87 | 0 | 0 | 0 | 0 | 0 | 0 | 0 | 1322.87 | 0 | 1322.87 | 0 | 0 |
| コンクリートがら | 1321.78 | 0 | 0 | 0 | 0 | 0 | 0 | 0 | 1321.78 | 0 | 1321.78 | 0 | 0 |
| プラスチック | 1.09 | 0 | 0 | 0 | 0 | 0 | 0 | 0 | 1.09 | 0 | 1.09 | 0 | 0 |
| レンガ破片など | | | | | | | | | | | | | |
| 石綿含有産業廃棄物 | | | | | | | | | | | | | |
| ばいじん | | | | | | | | | | | | | |
| 紙くず | 4.75 | 0 | 0 | 0 | 0 | 0 | 0 | 0 | 4.75 | 0 | 0 | 0 | 0 |
| 木くず | 8.41 | 0 | 0 | 0 | 0 | 0 | 0 | 0 | 8.41 | 0 | 8.41 | 0 | 0 |
| 繊維くず | | | | | | | | | | | | | |
| 動植物性残さ | | | | | | | | | | | | | |
| 動物系固形不燃物 | | | | | | | | | | | | | |
| 動物のふん尿 | | | | | | | | | | | | | |
| 動物の死体 | | | | | | | | | | | | | |
| 政令13号物(上記産業廃棄物の処理物であつてこれらに該当しないもの) | | | | | | | | | | | | | |
| 建設混合廃棄物 | | | | | | | | | | | | | |
| 合計 | 4485.23 | 0 | 0 | 0 | 0 | 0 | 0 | 0 | 4485.23 | 80.55 | 4409.16 | 0 | 0 |