平成27年基準

秋 田 県 鉱 工 業 生 産 指 数 月 報

令和5年6月分

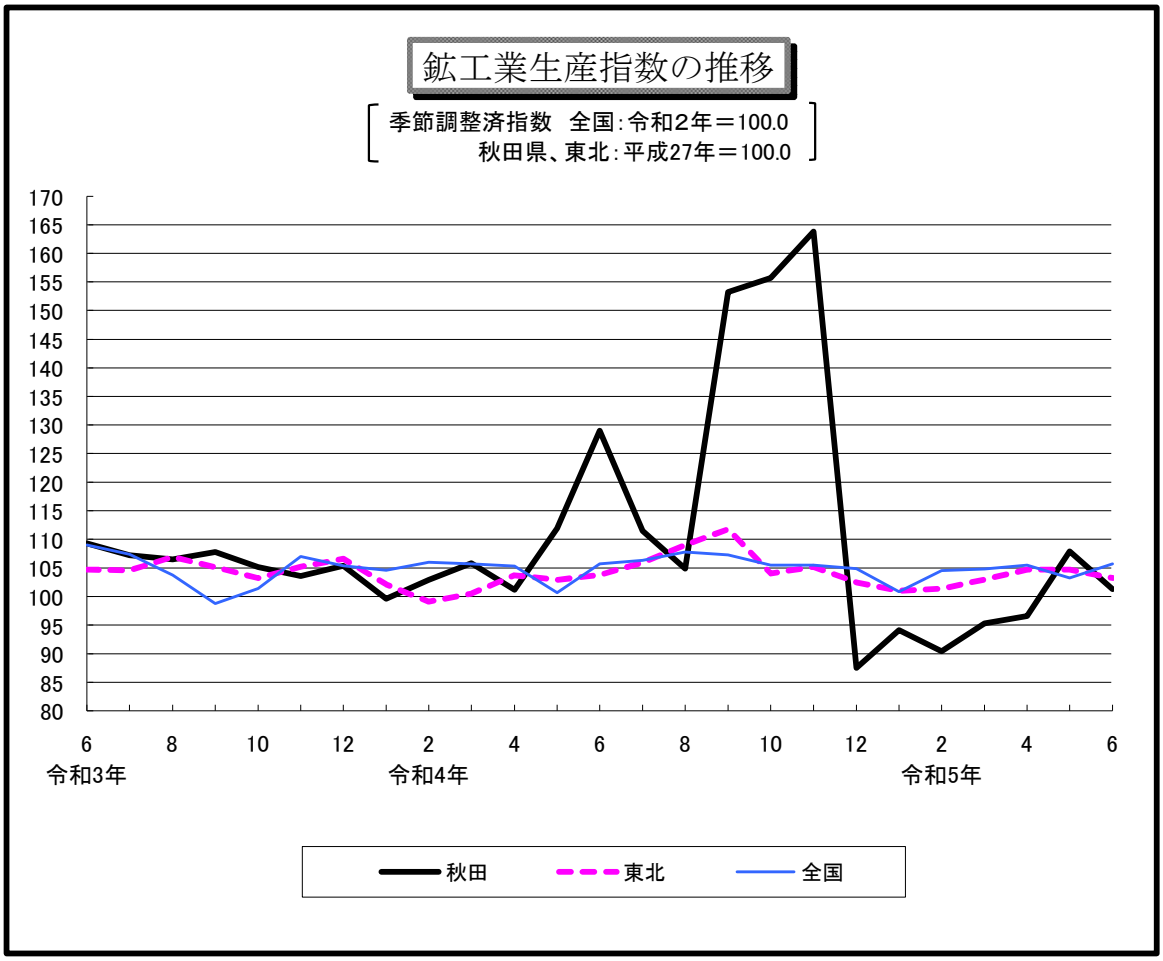

全国：令和2年＝100.0
秋田県、東北：平成27年＝100.0

	季節調整済指数			原　指　数		
	令和5年 6月	令和5年 5月	前月比(%)	令和5年 6月	令和4年 6月	前年同月比(%)
秋　田	101.3	107.9	▲ 6.1	102.1	130.0	▲ 21.5
東　北	103.2	104.7	▲ 1.4	104.1	104.7	▲ 0.6
全　国	105.7	103.2	2.4	108.3	108.3	0.0

秋田県企画振興部調査統計課

令和5年8月31日

☆利用上の注意

１ 基準時　平成２７年を基準時としています。指数値は、平成２７年の月平均を１００．０とした比率で示され、ウエイトは平成２７年の産業構造（付加価値額構成比）に基づき算出しています。
基準時は５年ごとに改定します。（＝基準改定）
令和２年１月分の公表から現在の平成２７年基準に変更しています。
ただし、全国の数値については、令和２年を基準とした指数値に改定されています。

２ 分類　日本標準産業分類に基づく業種分類と、品目の経済的な用途に着目した財分類の２つの方法で分類しています。

３ 採用品目　採用品目数は１３０品目です。

４ 指数作成の方法　指数の算式は、基準年固定ウェイトで加重平均するラスパイレス数量算式を使用しています。

☆用語の説明

１ 原指数　指数作成用データから直接算出した指数をいいます。

２ 季節調整及び季節調整済指数　気候、社会制度を要因とした１年を周期として繰り返される変動を経済データから取り除くことを季節調整といい、原指数に季節調整を行った指数を季節調整済指数といいます。なお、本県における季節指数算定には、「センサス局法のX-12-ARIMA」を用いています。
季節調整済指数＝原指数／季節指数（曜日、祝祭日、うるう年指数を含む）

３ 年指数　１月から１２月までの指数を平均した指数をいいます。

４ 四半期別指数　四半期ごとの指数を平均した指数をいい、第１四半期は１～３月、第２四半期は４～６月、第３四半期は７～９月、第４四半期は１０～１２月となります。

５ 寄与度　各業種の指数の増減が、鉱工業総合指数の伸び率を何ポイント（%）押し上げたか、又は押し下げたかを表したもので、次式により算定します。
寄与度＝(当期業種－前期業種)×業種ウェイト／前期総合×総合ウェイト×100

◇◇◇インターネットで最新の統計情報をご覧になれます。◇◇◇
アドレス https://www.pref.akita.lg.jp/

この月報についての問い合わせは次に御連絡ください。

秋田県企画振興部調査統計課経済統計チーム
〒010-8570　秋田市山王四丁目１－１
tel 018-860-1256　fax 018-860-1252
美の国あきたネット掲載　　有

令和5年6月の秋田県鉱工業生産指数の動向

１　概況

令和５年６月の秋田県鉱工業生産指数は季節調整済指数が　１０１．３（前月比６．１％減）で４か月ぶりに低下した。また、原指数は　１０２．１で前年同月比　２１．５％の低下となった。

業種別にみると、化学工業、電子部品・デバイス工業、その他工業など７業種で上昇し、食料品工業、生産用機械工業、パルプ・紙・紙加工品工業など８業種で低下した。

全国の季節調整済指数は１０５．７で前月比２．４％の上昇となり、東北は１０３．２で前月比１．４％の低下となった。

（季節調整済指数　平成27年＝100）

上昇した主な業種				
業種名	指数値	前月比(%)	寄与度(%)	寄与した主な品目
化学工業	123.1	33.7	2.202	複合肥料(化成肥料)
電子部品･デバイス工業	71.1	9.7	1.803	液晶素子
その他工業	74.8	8.6	0.397	普通合板

低下した主な業種				
業種名	指数値	前月比(%)	寄与度(%)	寄与した主な品目
食料品工業	236.1	▲ 27.6	▲ 8.483	冷凍調理食品
生産用機械工業	141.4	▲ 21.4	▲ 1.925	産業用ロボット
パルプ･紙･紙加工品工業	82.7	▲ 32.7	▲ 1.142	製紙パルプ

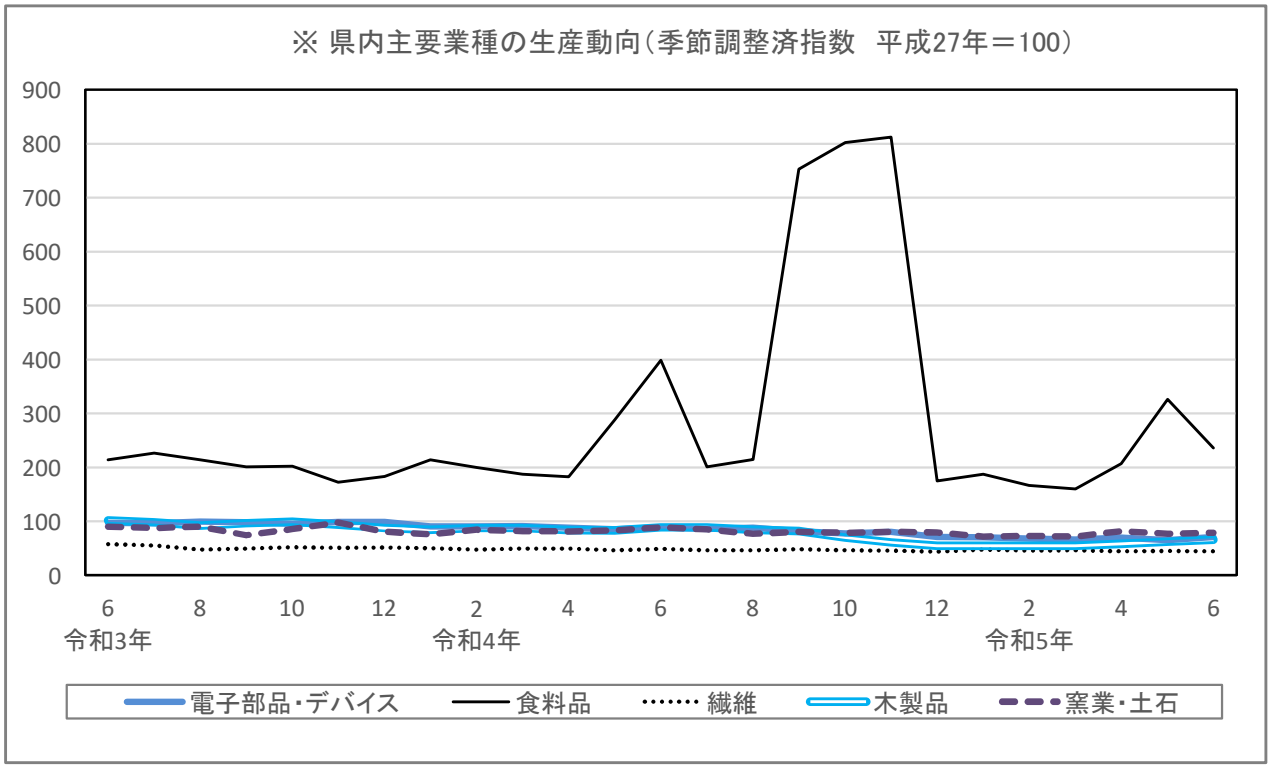

令和5年 第Ⅱ四半期(4月～6月)の動向

1　概況

令和５年第Ⅱ四半期の鉱工業生産指数は、季節調整済指数が１０１．９（前期比９．２％増）と２期ぶりに上昇した。なお全国は１０４．８で前期比１．４％の上昇、東北は１０４．２で前期比２．４％の上昇となった。

（平成27年＝100）

区　分	季節調整済指数			原　指　数		
	5年Ⅱ期	5年Ⅰ期	前期比(%)	5年Ⅱ期	4年Ⅱ期	前年同期比(%)
秋　田	101.9	93.3	9.2	100.7	112.7	▲ 10.6
東　北	104.2	101.8	2.4	100.1	99.1	1.0
全　国	104.8	103.4	1.4	102.5	101.5	1.0

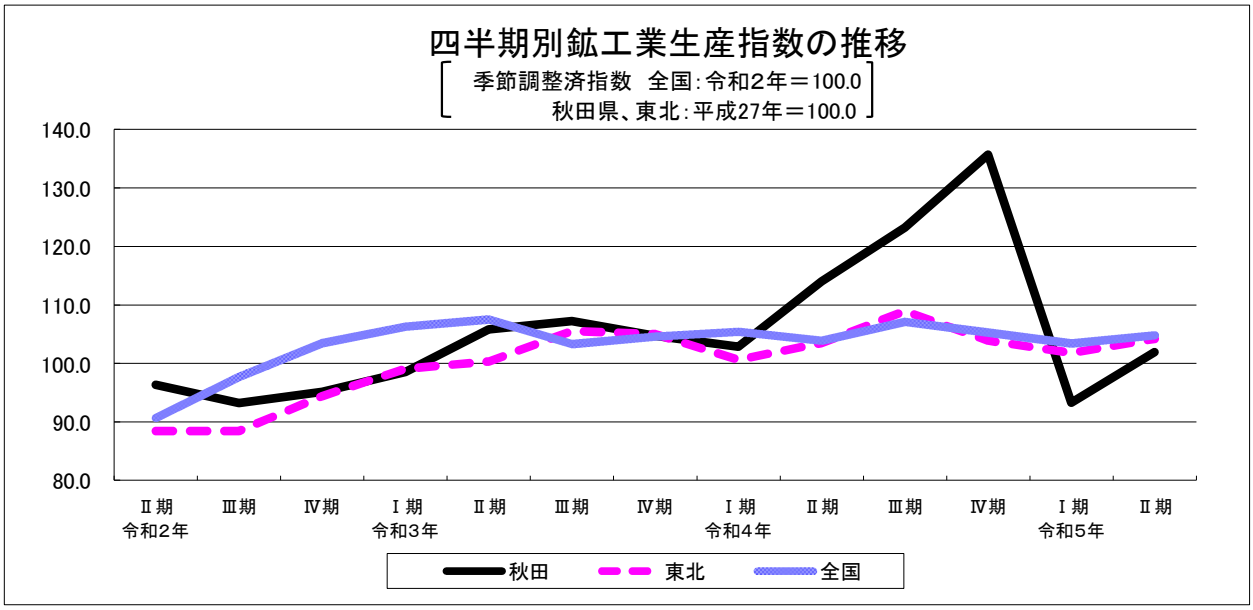

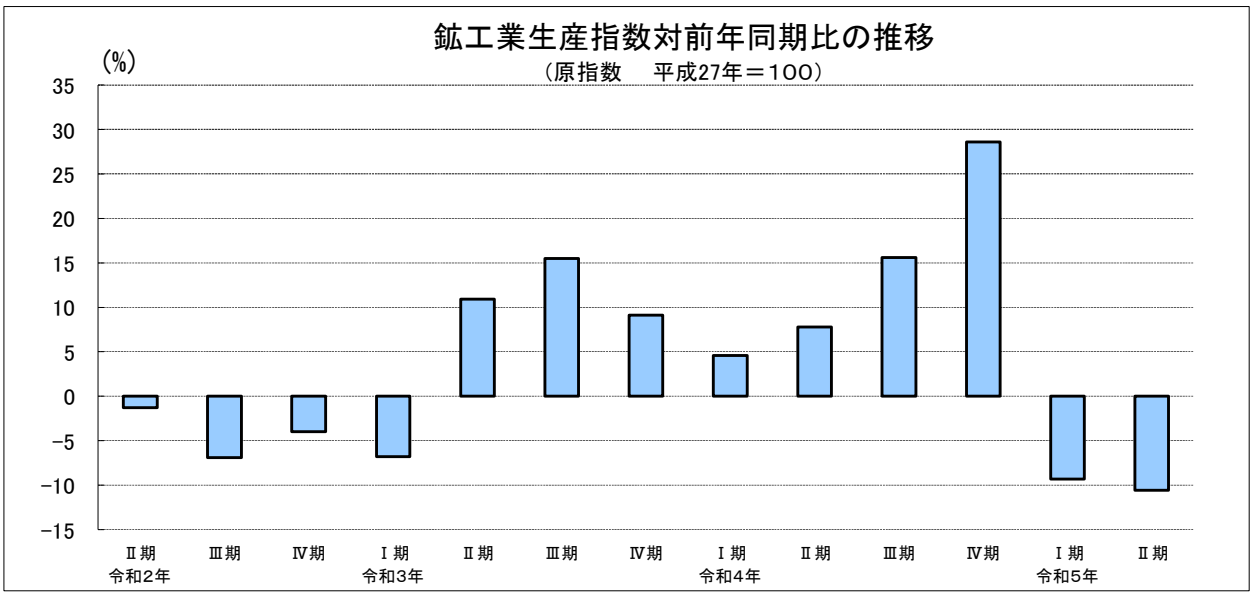

２　業種別の動向

季節調整済指数を業種別に前期と比較すると、食料品工業、生産用機械工業、金属製品工業など８業種で上昇し、鉄鋼・非鉄金属工業、汎用・業務用機械工業、化学工業など７業種で低下した。

（季節調整済指数　平成27年＝100）

上昇した業種			
業種名	指数値	前期比(%)	寄与度(%)
食料品工業	256.3	49.9	9.319
生産用機械工業	192.6	13.8	1.347
金属製品工業	102.9	21.3	1.005

低下した主な業種			
業種名	指数値	前期比(%)	寄与度(%)
鉄鋼･非鉄金属工業	72.7	▲ 14.8	▲ 0.910
汎用･業務用機械工業	115.6	▲ 6.8	▲ 0.722
化学工業	97.9	▲ 4.7	▲ 0.394

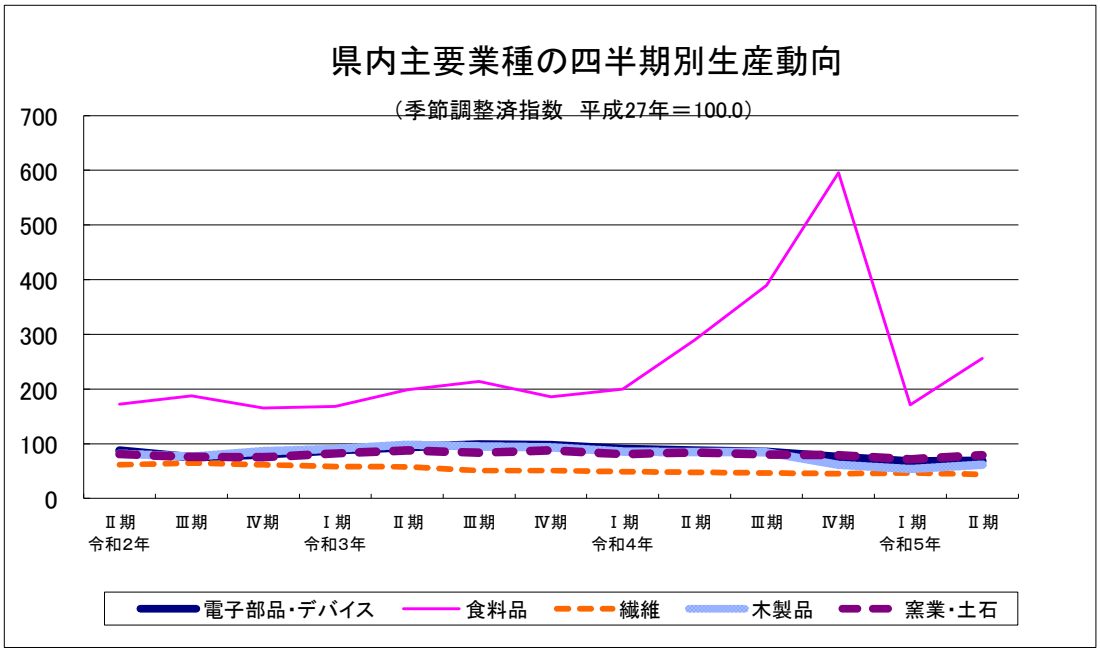

平成27年＝100

		鉱工業総合	製造工業	鉄鋼・非鉄金属工業	金属製品工業	生産用機械工業	汎用・業務用機械工業	電気・情報通信機械工業
	ウエイト	10000.0	9911.1	673.7	517.8	539.5	792.4	128.6
	品目数	130	128	10	5	13	8	2
原指数	令和元年平均	98.8	98.9	96.4	91.5	101.7	115.4	89.6
	令和2年平均	97.5	97.6	87.8	88.7	91.6	118.4	84.1
	令和3年平均	103.9	104.1	81.6	86.9	103.4	118.9	76.0
	令和4年平均	118.9	119.4	78.7	101.2	129.5	124.0	101.6
	前年比(%)	**14.4**	**14.7**	**▲ 3.6**	**16.5**	**25.2**	**4.3**	**33.7**
	令和4年Ⅱ期	112.7	113.1	98.4	77.2	148.6	124.9	113.6
	Ⅲ期	117.3	117.8	61.7	133.1	153.4	123.6	94.7
	Ⅳ期	141.3	142.0	85.3	107.6	75.4	128.5	107.2
	令和5年Ⅰ期	94.7	95.0	85.2	99.2	162.0	121.5	138.6
	Ⅱ期	100.7	101.0	78.5	82.1	174.3	112.7	125.6
	前年同期比(%)	**▲ 10.6**	**▲ 10.7**	**▲ 20.2**	**6.3**	**17.3**	**▲ 9.8**	**10.6**
	令和4年 6月	130.0	130.6	93.2	70.7	217.4	127.7	190.7
	7月	109.0	109.3	91.3	213.5	164.1	120.5	91.7
	8月	92.9	93.3	50.2	86.0	156.7	122.9	61.8
	9月	150.0	150.8	43.6	99.7	139.4	127.5	130.6
	10月	157.8	158.6	80.0	110.1	85.4	127.7	78.4
	11月	172.3	173.3	89.8	122.1	73.0	126.5	151.7
	12月	93.9	94.0	86.1	90.7	67.9	131.4	91.6
	令和5年 1月	89.1	89.2	87.0	98.2	103.0	127.9	149.6
	2月	92.0	92.2	81.8	98.1	141.1	121.7	100.3
	3月	103.1	103.5	86.8	101.4	242.0	114.9	165.8
	4月	97.3	97.6	81.7	76.3	204.7	113.8	76.6
	5月	102.6	103.0	76.0	89.1	139.8	111.1	159.7
	6月	102.1	102.5	77.9	81.0	178.3	113.2	140.6
	前年同月比(%)	**▲ 21.5**	**▲ 21.5**	**▲ 16.4**	**14.6**	**▲ 18.0**	**▲ 11.4**	**▲ 26.3**
季節調整済指数	令和4年Ⅱ期	114.0	114.5	91.7	98.6	157.1	127.9	115.5
	Ⅲ期	123.2	123.7	70.7	150.3	155.0	122.6	101.0
	Ⅳ期	135.7	136.3	82.0	92.8	77.2	126.7	113.1
	令和5年Ⅰ期	93.3	93.5	85.3	84.8	169.3	124.1	117.4
	Ⅱ期	101.9	102.3	72.7	102.9	192.6	115.6	130.9
	前期比(%)	**9.2**	**9.4**	**▲ 14.8**	**21.3**	**13.8**	**▲ 6.8**	**11.5**
	令和4年 6月	129.0	129.4	90.2	87.0	172.4	128.2	165.3
	7月	111.5	111.8	87.0	242.7	174.5	117.9	116.4
	8月	104.9	105.4	50.3	102.4	192.4	122.9	76.8
	9月	153.2	153.8	74.7	105.9	98.2	127.0	109.7
	10月	155.7	156.4	81.3	98.1	102.6	124.9	85.0
	11月	163.8	164.7	81.9	99.7	82.4	125.0	162.2
	12月	87.5	87.7	82.9	80.5	46.7	130.2	92.1
	令和5年 1月	94.1	94.4	82.6	93.2	133.8	131.7	152.4
	2月	90.4	90.6	90.8	73.7	169.7	128.3	96.4
	3月	95.3	95.6	82.6	87.6	204.3	112.3	103.5
	4月	96.6	96.9	71.2	105.0	256.4	119.3	93.4
	5月	107.9	108.4	71.6	103.9	179.9	113.9	177.5
	6月	101.3	101.6	75.4	99.7	141.4	113.6	121.8
	前月比(%)	**▲ 6.1**	**▲ 6.3**	**5.3**	**▲ 4.0**	**▲ 21.4**	**▲ 0.3**	**▲ 31.4**

平成27年＝100

		電子部品・デバイス工業	輸送機械工業	窯業・土石製品工業	化学工業	ﾌﾟﾗｽﾁｯｸ製品工業	ﾊﾟﾙﾌﾟ・紙・紙加工品工業	繊維工業	食料品工業
	ウエイト	3088.3	349.1	486.0	766.4	33.3	307.3	482.6	1019.3
	品目数	18	4	10	13	3	6	6	13
原指数	令和元年平均	91.8	93.7	87.0	110.5	108.8	91.1	69.5	127.0
	令和2年平均	82.8	81.5	78.0	116.2	99.9	83.7	64.3	171.4
	令和3年平均	94.2	76.6	85.4	120.2	190.9	82.5	54.4	190.4
	令和4年平均	84.7	77.0	81.0	103.2	189.2	86.7	47.0	367.5
	前年比(%)	**▲ 10.1**	**0.5**	**▲ 5.2**	**▲ 14.1**	**▲ 0.9**	**5.1**	**▲ 13.6**	**93.0**
	令和4年Ⅱ期	86.4	68.0	83.5	93.1	195.4	83.1	48.2	293.9
	Ⅲ期	83.7	82.1	87.8	96.1	182.1	95.9	46.2	337.0
	Ⅳ期	77.8	88.9	86.2	110.5	186.1	79.1	45.5	624.1
	令和5年Ⅰ期	67.8	60.9	59.2	108.6	170.5	84.4	45.6	183.0
	Ⅱ期	68.1	65.7	78.2	94.0	167.5	69.0	44.5	259.4
	前年同期比(%)	**▲ 21.2**	**▲ 3.4**	**▲ 6.3**	**1.0**	**▲ 14.3**	**▲ 17.0**	**▲ 7.7**	**▲ 11.7**
	令和4年 6月	87.4	75.9	96.7	102.2	200.8	101.0	50.3	395.0
	7月	85.6	85.0	94.3	99.3	180.0	99.4	48.6	174.7
	8月	84.6	76.9	74.5	77.3	165.8	92.8	43.0	157.8
	9月	81.0	84.4	94.5	111.6	200.4	95.5	47.0	678.6
	10月	80.2	89.3	93.7	102.5	189.0	83.8	47.1	775.8
	11月	82.1	90.3	88.4	108.1	184.9	83.9	45.4	900.1
	12月	71.1	87.0	76.5	120.8	184.5	69.5	44.1	196.5
	令和5年 1月	67.6	59.4	52.5	88.0	151.0	85.8	42.7	176.9
	2月	67.5	56.5	58.7	105.1	164.9	76.1	44.5	184.8
	3月	68.4	66.7	66.3	132.7	195.6	91.3	49.5	187.4
	4月	69.7	61.0	76.4	92.7	160.5	39.7	44.9	225.6
	5月	64.3	62.9	72.5	77.4	165.8	82.6	43.1	318.5
	6月	70.3	73.3	85.6	112.0	176.1	84.8	45.6	234.2
	前年同月比(%)	**▲ 19.6**	**▲ 3.4**	**▲ 11.5**	**9.6**	**▲ 12.3**	**▲ 16.0**	**▲ 9.3**	**▲ 40.7**
季節調整済指数	令和4年Ⅱ期	86.9	76.6	84.2	96.7	187.0	95.1	47.9	289.6
	Ⅲ期	85.1	81.7	80.4	109.0	188.8	92.5	46.5	389.5
	Ⅳ期	76.2	80.6	79.2	101.7	200.0	79.9	45.0	596.0
	令和5年Ⅰ期	67.8	60.0	71.7	102.7	161.3	83.4	46.3	171.0
	Ⅱ期	68.4	73.9	78.9	97.9	160.5	81.1	44.2	256.3
	前期比(%)	**0.9**	**23.2**	**10.0**	**▲ 4.7**	**▲ 0.5**	**▲ 2.8**	**▲ 4.5**	**49.9**
	令和4年 6月	88.4	80.8	88.7	112.3	184.5	98.5	48.4	398.2
	7月	85.7	81.5	84.6	110.4	176.4	88.7	46.0	201.3
	8月	87.8	85.8	76.7	103.2	186.3	96.1	45.9	214.5
	9月	81.9	77.9	80.0	113.4	203.6	92.7	47.7	752.7
	10月	77.1	84.9	78.7	104.4	208.1	77.1	46.2	801.6
	11月	80.3	78.5	80.0	93.8	193.3	93.8	45.2	811.9
	12月	71.1	78.4	78.9	107.0	198.5	68.7	43.7	174.6
	令和5年 1月	70.0	60.5	71.6	88.5	151.3	79.7	47.3	187.2
	2月	67.4	57.8	72.4	95.5	159.3	85.5	45.6	165.8
	3月	66.0	61.6	71.2	124.2	173.2	85.1	45.9	160.0
	4月	69.3	68.0	81.9	78.5	151.3	37.8	44.2	207.0
	5月	64.8	75.5	76.2	92.1	168.5	122.8	44.6	325.9
	6月	71.1	78.1	78.5	123.1	161.8	82.7	43.9	236.1
	前月比(%)	**9.7**	**3.4**	**3.0**	**33.7**	**▲ 4.0**	**▲ 32.7**	**▲ 1.6**	**▲ 27.6**

平成27年＝100

		その他工業	ゴム製品工業	皮革製品工業	木材・木製品工業	その他製品工業	鉱業	原油・天然ガス鉱業	（参考）汎用・生産用業務用機械工業
	ウエイト	726.8	84.7	35.5	477.6	129.0	88.9	88.9	1331.9
	品目数	17	2	1	10	4	2	2	21
原指数	令和元年平均	98.8	113.4	59.6	103.9	81.1	88.5	88.5	109.9
	令和2年平均	85.2	124.7	67.7	85.8	61.8	85.7	85.7	107.6
	令和3年平均	94.7	114.8	28.6	94.6	100.0	81.6	81.6	112.6
	令和4年平均	81.5	110.4	17.4	79.0	89.7	72.5	72.5	126.2
	前年比(%)	**▲ 13.9**	**▲ 3.8**	**▲ 39.2**	**▲ 16.5**	**▲ 10.3**	**▲ 11.2**	**▲ 11.2**	**12.1**
	令和4年Ⅱ期	87.6	116.0	17.4	83.8	102.6	68.7	68.7	134.5
	Ⅲ期	81.6	111.2	16.5	83.2	73.9	63.6	63.6	135.7
	Ⅳ期	69.9	103.1	9.2	64.7	84.3	73.9	73.9	107.0
	令和5年Ⅰ期	65.9	111.9	9.5	53.2	98.2	72.0	72.0	137.9
	Ⅱ期	68.9	112.6	9.3	61.1	85.4	61.0	61.0	137.7
	前年同期比(%)	**▲ 21.3**	**▲ 2.9**	**▲ 46.6**	**▲ 27.1**	**▲ 16.8**	**▲ 11.2**	**▲ 11.2**	**2.4**
	令和4年 6月	90.2	110.5	15.2	92.9	87.8	66.6	66.6	164.1
	7月	84.8	114.6	23.3	87.0	73.8	69.0	69.0	138.2
	8月	78.2	110.5	15.3	80.3	66.3	59.2	59.2	136.6
	9月	81.7	108.6	11.0	82.3	81.6	62.5	62.5	132.3
	10月	75.9	106.5	10.1	72.2	87.7	70.9	70.9	110.6
	11月	71.8	110.5	8.5	66.0	85.5	70.1	70.1	104.8
	12月	62.1	92.2	9.0	55.9	79.7	80.8	80.8	105.7
	令和5年 1月	60.4	112.6	9.7	50.5	76.8	80.9	80.9	117.8
	2月	63.4	106.5	9.7	51.7	93.2	70.2	70.2	129.5
	3月	73.8	116.7	9.1	57.3	124.6	64.8	64.8	166.4
	4月	66.2	112.6	9.4	55.3	91.7	63.7	63.7	150.6
	5月	65.5	108.6	8.3	58.9	77.5	59.3	59.3	122.8
	6月	75.0	116.7	10.3	69.1	87.1	60.0	60.0	139.6
	前年同月比(%)	**▲ 16.9**	**5.6**	**▲ 32.2**	**▲ 25.6**	**▲ 0.8**	**▲ 9.9**	**▲ 9.9**	**▲ 14.9**
季節調整済指数	令和4年Ⅱ期	87.8	113.5	16.0	84.8	96.2	69.5	69.5	139.0
	Ⅲ期	83.8	110.7	17.3	84.8	85.0	69.1	69.1	134.0
	Ⅳ期	67.9	101.6	10.1	61.4	88.1	74.2	74.2	105.5
	令和5年Ⅰ期	66.0	117.7	9.1	54.2	90.0	66.2	66.2	141.5
	Ⅱ期	69.0	110.0	8.7	61.9	83.4	61.6	61.6	143.0
	前期比(%)	**4.5**	**▲ 6.5**	**▲ 4.4**	**14.2**	**▲ 7.3**	**▲ 6.9**	**▲ 6.9**	**1.1**
	令和4年 6月	90.0	108.8	14.9	88.4	97.5	71.4	71.4	151.9
	7月	86.0	111.1	24.5	88.8	76.3	73.0	73.0	138.5
	8月	85.3	113.0	16.6	84.3	98.3	62.7	62.7	149.0
	9月	80.2	108.1	10.8	81.3	80.5	71.6	71.6	114.5
	10月	74.4	105.2	10.9	69.5	92.6	75.1	75.1	115.4
	11月	68.7	110.3	9.0	60.6	90.5	72.5	72.5	109.5
	12月	60.6	89.4	10.4	54.1	81.3	75.1	75.1	91.7
	令和5年 1月	65.5	115.8	9.5	54.5	89.4	70.7	70.7	130.9
	2月	63.4	114.5	9.3	54.0	85.0	68.3	68.3	140.7
	3月	69.0	122.9	8.6	54.2	95.6	59.5	59.5	152.8
	4月	63.4	106.2	8.0	58.0	68.3	60.7	60.7	164.0
	5月	68.9	109.0	7.9	61.8	85.1	59.8	59.8	135.8
	6月	74.8	114.9	10.1	65.8	96.7	64.3	64.3	129.2
	前月比(%)	**8.6**	**5.4**	**27.8**	**6.5**	**13.6**	**7.5**	**7.5**	**▲ 4.9**

平成27年＝100

		最終需要財	投資財	資本財	建設財	消費財	耐久消費財	非耐久消費財	生産財	鉱工業用生産財	その他用生産財
	ウエイト	3987.9	2513.8	1419.4	1094.4	1474.1	20.1	1454.0	6012.1	5730.5	281.6
	品目数	61	39	19	20	22	2	20	69	63	6
原指数	令和元年平均	105.7	105.4	100.7	111.5	106.2	31.1	107.3	95.7	94.6	119.5
	令和2年平均	112.1	99.1	100.2	97.7	134.3	12.4	136.0	89.0	87.7	116.4
	令和3年平均	116.5	100.8	101.9	99.3	143.2	17.9	145.0	97.1	95.7	125.9
	令和4年平均	164.1	106.1	114.5	95.2	263.0	25.9	266.3	90.2	88.8	117.1
	前年比(%)	**40.9**	**5.3**	**12.4**	**▲ 4.1**	**83.7**	**44.7**	**83.7**	**▲ 7.1**	**▲ 7.2**	**▲ 7.0**
	令和4年Ⅱ期	147.8	109.7	122.7	92.7	212.9	22.1	215.5	90.7	90.1	101.7
	Ⅲ期	165.4	120.6	124.1	116.2	241.6	21.3	244.6	86.7	85.6	108.4
	Ⅳ期	220.2	91.6	95.5	86.4	439.5	36.4	445.0	90.0	87.6	138.7
	令和5年Ⅰ期	115.0	103.5	130.3	68.6	134.5	23.8	136.1	82.0	79.3	137.2
	Ⅱ期	137.0	107.7	128.4	80.8	187.0	26.2	189.2	77.4	76.7	89.8
	前年同期比(%)	**▲ 7.3**	**▲ 1.8**	**4.6**	**▲ 12.8**	**▲ 12.2**	**18.6**	**▲ 12.2**	**▲ 14.7**	**▲ 14.9**	**▲ 11.7**
	令和4年 6月	188.7	133.3	155.5	104.4	283.3	24.4	286.9	92.4	93.0	80.6
	7月	136.6	140.2	123.4	161.9	130.4	19.2	131.9	91.9	91.8	94.2
	8月	111.3	108.4	124.0	88.2	116.1	20.5	117.4	82.0	81.5	91.7
	9月	248.2	113.3	124.8	98.4	478.4	24.3	484.6	86.1	83.5	139.4
	10月	262.5	96.4	99.0	93.0	545.7	54.7	552.5	89.5	87.3	134.1
	11月	291.6	93.4	94.3	92.3	629.5	27.2	637.8	94.2	91.7	144.1
	12月	106.4	84.9	93.2	74.0	143.2	27.3	144.8	86.2	83.7	137.8
	令和5年 1月	105.9	92.2	112.3	66.1	129.2	16.2	130.8	78.7	76.5	122.6
	2月	110.5	95.5	118.9	65.0	136.1	25.7	137.6	80.4	78.3	121.5
	3月	128.5	122.7	159.8	74.7	138.3	29.6	139.8	87.0	83.0	167.6
	4月	129.3	108.9	135.9	73.7	164.3	23.9	166.2	76.7	75.6	98.3
	5月	147.2	100.5	118.2	77.6	226.7	21.9	229.5	73.8	74.0	69.3
	6月	134.5	113.7	131.2	91.0	170.1	32.7	172.0	81.6	80.6	101.7
	前年同月比(%)	**▲ 28.7**	**▲ 14.7**	**▲ 15.6**	**▲ 12.8**	**▲ 40.0**	**34.0**	**▲ 40.0**	**▲ 11.7**	**▲ 13.3**	**26.2**
季節調整済指数	令和4年Ⅱ期	148.0	113.1	127.1	94.2	209.4	23.0	212.0	92.4	91.4	112.2
	Ⅲ期	171.4	120.5	122.5	116.8	272.6	21.6	276.2	91.6	89.8	130.2
	Ⅳ期	213.3	88.0	94.9	80.4	422.9	31.6	428.5	86.3	84.5	122.1
	令和5年Ⅰ期	114.4	105.8	132.0	72.0	127.1	26.4	128.5	79.8	77.5	121.2
	Ⅱ期	138.0	111.5	134.1	81.8	184.5	27.5	186.8	78.7	77.8	99.8
	前期比(%)	**20.6**	**5.4**	**1.6**	**13.6**	**45.2**	**4.2**	**45.4**	**▲ 1.4**	**0.4**	**▲ 17.7**
	令和4年 6月	180.8	124.0	141.4	99.8	284.2	23.3	287.7	93.2	92.6	104.2
	7月	140.9	140.9	124.2	161.9	145.1	22.3	146.7	93.6	92.0	130.8
	8月	129.7	116.7	134.8	93.3	152.4	21.5	154.3	89.7	87.9	127.3
	9月	243.7	103.8	108.5	95.1	520.3	21.1	527.6	91.4	89.4	132.6
	10月	264.7	95.7	105.2	85.4	559.1	49.7	565.8	87.6	86.0	122.2
	11月	279.1	92.1	98.3	82.7	579.8	23.0	588.3	88.4	86.5	123.6
	12月	96.0	76.3	81.1	73.2	129.9	22.2	131.3	82.9	81.1	120.5
	令和5年 1月	116.4	103.9	125.8	75.3	137.5	19.7	139.0	79.2	77.0	114.0
	2月	108.8	99.0	129.8	65.3	124.7	28.1	126.0	79.4	78.1	106.3
	3月	118.0	114.5	140.4	75.5	119.2	31.3	120.6	80.9	77.5	143.4
	4月	131.5	119.9	152.7	78.0	152.0	31.5	153.4	75.3	74.9	85.6
	5月	153.7	108.9	130.2	80.4	231.0	19.7	234.5	78.6	78.3	82.4
	6月	128.9	105.8	119.3	87.0	170.6	31.2	172.5	82.3	80.3	131.5
	前月比(%)	**▲ 16.1**	**▲ 2.8**	**▲ 8.4**	**8.2**	**▲ 26.1**	**58.4**	**▲ 26.4**	**4.7**	**2.6**	**59.6**

秋田県・東北・全国の鉱工業生産指数

全国：令和2年＝100
秋田県、東北：平成27年＝100

	秋田		東北		全国	
	鉱工業総合	増減率(%)	鉱工業総合	増減率(%)	鉱工業総合	増減率(%)
原指数						
		（前年比）		（前年比）		（前年比）
令和元年平均	98.8	▲ 7.1	99.1	▲ 3.9	111.6	▲ 2.6
令和2年平均	97.5	▲ 1.3	92.7	▲ 6.5	100.0	▲ 10.4
令和3年平均	103.9	6.6	102.5	10.6	105.4	5.4
令和4年平均	118.9	14.4	r 104.2	1.7	105.3	▲ 0.1
		（前年同期比）		（前年同期比）		（前年同期比）
令和4年Ⅱ期	112.7	7.8	r 99.1	2.3	101.5	▲ 3.4
Ⅲ期	117.3	15.6	r 109.1	4.6	106.9	4.0
Ⅳ期	141.3	28.7	r 107.1	▲ 1.1	107.2	▲ 0.2
令和5年 Ⅰ期	94.7	▲ 9.3	r 103.2	1.9	104.0	▲ 1.3
Ⅱ期	100.7	▲ 10.6	p 100.1	1.0	102.5	1.0
		（前年同月比）		（前年同月比）		（前年同月比）
令和4年 6月	130.0	18.1	r 104.7	▲ 1.3	108.3	▲ 3.0
7月	109.0	3.9	r 105.7	0.6	107.9	▲ 1.8
8月	92.9	▲ 1.1	r 103.3	4.9	100.8	5.7
9月	150.0	42.0	r 118.4	8.2	112.1	8.7
10月	157.8	47.8	r 103.9	0.2	105.4	3.1
11月	172.3	58.1	r 110.2	1.7	108.6	▲ 1.4
12月	93.9	▲ 17.3	r 107.3	▲ 5.0	107.6	▲ 2.2
令和5年 1月	89.1	▲ 5.4	r 95.7	▲ 0.8	94.0	▲ 2.8
2月	92.0	▲ 12.0	r 99.2	3.7	100.8	▲ 0.6
3月	103.1	▲ 9.9	r 114.6	2.5	117.2	▲ 0.8
4月	97.3	▲ 4.7	r 99.2	0.6	102.6	▲ 0.7
5月	102.6	▲ 3.2	r 97.1	3.4	96.7	4.2
6月	102.1	▲ 21.5	p 104.1	▲ 0.6	108.3	0.0
季節調整済指数						
		（前期比）		（前期比）		（前期比）
令和4年Ⅱ期	114.0	10.9	r 103.5	2.9	103.9	▲ 1.4
Ⅲ期	123.2	8.1	r 108.9	5.2	107.1	3.1
Ⅳ期	135.7	10.1	r 103.9	▲ 4.6	105.3	▲ 1.7
令和5年Ⅰ期	93.3	▲ 31.2	r 101.8	▲ 2.0	103.4	▲ 1.8
Ⅱ期	101.9	9.2	p 104.2	2.4	104.8	1.4
		（前月比）		（前月比）		（前月比）
令和4年 6月	129.0	15.3	r 103.8	0.9	105.7	5.0
7月	111.5	▲ 13.6	r 105.9	2.0	106.3	0.6
8月	104.9	▲ 5.9	r 109.0	2.9	107.8	1.4
9月	153.2	46.0	r 111.8	2.6	107.3	▲ 0.5
10月	155.7	1.6	r 104.0	▲ 7.0	105.5	▲ 1.7
11月	163.8	5.2	r 105.2	1.2	105.5	0.0
12月	87.5	▲ 46.6	r 102.5	▲ 2.6	104.9	▲ 0.6
令和5年 1月	94.1	7.5	r 101.0	▲ 1.5	100.8	▲ 3.9
2月	90.4	▲ 3.9	r 101.4	0.4	104.5	3.7
3月	95.3	5.4	r 103.1	1.7	104.8	0.3
4月	96.6	1.4	r 104.7	1.6	105.5	0.7
5月	107.9	11.7	r 104.7	0.0	103.2	▲ 2.2
6月	101.3	▲ 6.1	p 103.2	▲ 1.4	105.7	2.4

注 ：「p」は速報値、「r」は修正値である。