

| | | | |
|------|-------------|-------|--------------|
| 代表者名 | 堀井 啓一 | 所管部課名 | 建設交通部建設交通政策課 |
| 所在地 | 秋田市中通七丁目1-1 | 設立年月日 | 平成7年5月16日 |

【沿革及び県の出資理由】

奥羽線・田沢湖線の高速化利便性向上のため、秋田・盛岡間新幹線在来線直行特急化事業に係る秋田・東京間の新幹線在来線直行運転車両を確保することを目的として、秋田県が中心となり東日本旅客鉄道株式会社と共同して、第三セクターとして設立。
開業：平成9年3月22日

【出資者】(21年度末)

(千円、%)

| 区分 | 団体数 | 出資額 | 構成比 |
|------------|-----|------------|-------|
| 秋田県 | 1 | 11,525,000 | 99.6 |
| 東日本旅客鉄道(株) | 1 | 50,000 | 0.4 |
| 計 | 2 | 11,575,000 | 100.0 |

【事業】

主たる業務

新幹線在来線直通運転車両のリース

事業実績

(百万円)

| 事業名等 | 19年度 | 20年度 | 21年度 |
|--------|-------|-------|-------|
| リース料収入 | 1,961 | 1,961 | 1,907 |

21年度事業概要

事業概要 秋田新幹線車両のリース
秋田新幹線車両に係る固定資産税の納税
適正な資金管理による財務基盤の強化
内部統制システムによるコンプライアンスの強化
所有車両のリース期間満了にともない、平成22年3月31日をもって解散した。なお、県に出資金を返還し、平成22年6月17日に清算結了。

【組織】

運営機構

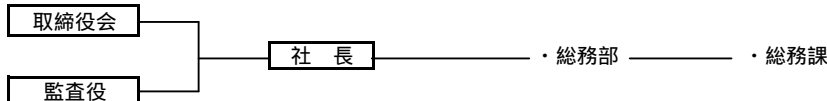

役員数 (H22.3.31現在) (人)

| | 取締役 | 監査役 |
|--------|-----|-----|
| 常勤 | | |
| 内、県退職者 | | |
| 内、県職員 | | |
| 非常勤 | 5 | 2 |
| 内、県退職者 | | |
| 内、県職員 | 3 | |
| 計 | 5 | 2 |
| 内、県関係者 | 3 | |

職員数 (H22.3.31時点) (人)

| 正職員 | 1 | 正職員 平均年齢 60歳 | 正職員 平均勤続年数 3年 |
|--------------------------------------|---|--------------------|---------------------|
| 内、県退職者 | | | |
| 出向職員 <th>1</th> <td></td> <td></td> | 1 | | |
| 内、県職員 | | | |
| 臨時・嘱託 <th>1</th> <td></td> <td></td> | 1 | | |
| 内、県退職者 | | | |
| 計 | 3 | 正職員平均年収 7,909千円 | |
| 内、県関係者 | | | |

| | |
|---------------|------|
| 役員報酬支給対象者数 | 人 |
| 役員報酬支給対象者平均年齢 | 歳 |
| 平均役員報酬額 | 千円/年 |

【財務】

損益状況 (21年度)

(千円)

| | 金額 |
|----------------|-----------|
| 経常収入 A | 1,937,858 |
| 受託事業収入 | 1,907,000 |
| 補助金収入 | |
| 自主事業収入 | |
| 運用益収入 | |
| その他 | 30,858 |
| 経常支出 B | 1,639,316 |
| 人件費 | 14,844 |
| その他 | 1,624,472 |
| 経常損益 C = A - B | 298,542 |
| 経常外収入 | |
| 経常外支出・諸税 | 188,590 |
| 当期損益 | 109,952 |

財務状況 (21年度末)

(千円、%)

| | 金額 | 構成比 |
|---------|------------|-------|
| 流動資産 | 11,775,006 | 100.0 |
| 固定資産 | | |
| 資産計 | 11,775,006 | 100.0 |
| 流動負債 | 138,869 | 1.2 |
| 短期借入金 | | |
| 固定負債 | | |
| 長期借入金 | | |
| 負債計 | 138,869 | 1.2 |
| 資本金 | 11,575,000 | 98.3 |
| 剰余金 | 61,137 | 0.5 |
| 純資産計 | 11,636,137 | 98.8 |
| 負債・純資産計 | 11,775,006 | 100.0 |

| | |
|---------|---------|
| 県の損失補償額 | 県の債務保証額 |
|---------|---------|

| | | | |
|----------|------|-----|-----|
| 退職給与引当状況 | 要支給額 | 引当額 | 引当率 |
|----------|------|-----|-----|

【県の財政支出】

(千円)

| | 19年度 | 20年度 | 21年度 | 支出目的・対象事業概要等 |
|------|------|------|------|--------------|
| 補助金 | | | | |
| 委託費 | | | | |
| 貸付残高 | | | | |