

|   |   |        |            |           |        |                          |  |
|---|---|--------|------------|-----------|--------|--------------------------|--|
|  | 〒015-8501<br>尾崎17<br>☎ (0184) 24-3321<br>FAX (0184) 23-3226<br>ホームページ<br>http://www.city.yurihonjo.akita.jp<br>Eメール yurihonjo@city.yurihonjo.akita.jp | 主な地域指定 | 一部事務組合加入事業 | 公 営 企 業   |        |                          |  |
|   | <table border="1"> <tr> <td>類型</td> <td>II-0</td> <td>コード番号</td> <td>052108</td> </tr> </table>   | 類型     | II-0       | コード番号     | 052108 | 振興山村<br>過疎<br>特別豪雪<br>辺地 | 議員公務災害<br>非常勤公務災害<br>退職手当<br>介護保険<br>老人福祉<br>その他 |
| 類型  | II-0  | コード番号  | 052108     |           |        |                          |  |
|   |   |        | 基本構想       | 平17～平26年度 |        |                          |  |
|   |   |        | 基本計画       | 平17～平26年度 |        |                          |  |

<概 要>

(1) 面 積 (県下 1 位)

|                         |                       |                      |                       |
|-------------------------|-----------------------|----------------------|-----------------------|
| 総面積<br>(平20.10.1)       | 耕地地<br>(平20.7.15)     | 宅地<br>(平20.1.1)      | 山林<br>(平20.4.1)       |
| 1,209.04km <sup>2</sup> | 131.00km <sup>2</sup> | 19.83km <sup>2</sup> | 896.25km <sup>2</sup> |

(2) 人 口 (県下 4 位)

|                    |          |                 |                            |
|--------------------|----------|-----------------|----------------------------|
| 平7.10.1            | 平12.10.1 | 平17.10.1        | 平21.3.31                   |
| 94,410             | 92,843   | 89,555          | 87,394                     |
| 人口増減率<br>(H12-H17) | △3.5%    | 平21.7.1<br>高齢化率 | 28.9%                      |
| 人口密度               |          |                 | 72.28<br>人/km <sup>2</sup> |

(3) 世 帯 数

|         |          |          |          |
|---------|----------|----------|----------|
| 平7.10.1 | 平12.10.1 | 平17.10.1 | 平21.3.31 |
| 26,197  | 27,757   | 28,397   | 30,028   |

(4) 有権者数 (平21.9.2 現在)

|        |        |        |
|--------|--------|--------|
| 男      | 女      | 計      |
| 34,387 | 38,443 | 72,830 |

(5) 沿 革

平17.3.22 合体  
本荘市・矢島町・岩城町・由利町・大内町・東由利町・西目町・鳥海町

<組 織>

(1) 議 会 (平21.12.1 現在)

|     |                     |            |                                    |     |
|-----|---------------------|------------|------------------------------------|-----|
| 議長  | わたなべ いさお<br>渡部 功    | 議員数        | 法定上限数                              | 30人 |
| 副議長 | つちだ よしちろう<br>土田 与七郎 | 定数         | 条例定数                               | 30人 |
| 任期  | 平25.10.31           | 党派別<br>内 訳 | 公 1 社 民 1 共 1<br>民主 2 自 民 1 無所属 24 |     |

(2) 二 役 (平21.9.1 現在)

|    |                                    |     |                   |
|----|------------------------------------|-----|-------------------|
| 市長 | はせがべ まこと<br>長谷部 誠<br>(1期～平25.4.16) | 副市長 | むらかみ けんじ<br>村上 健司 |
|----|------------------------------------|-----|-------------------|

(3) 職 員 数 (平21.4.1 現在)

|                  |                |                |           |         |
|------------------|----------------|----------------|-----------|---------|
| 区 分              | 職員数            | 左の<br>職別<br>内訳 | 区 分       | 職員数     |
| 普通会計<br>(うち施設関係) | 1,063<br>(247) |                | 一般行政職     | 634     |
| 人口千人あたり          | 12.16          |                | 技能労務職     | 153     |
| 類似団体             | 9.26           |                | 企業職       | 50      |
| 公営事業会計関係         | 145            |                | 消防職       | 187     |
| 計                | 1,208          |                | 教育職       | 9       |
|                  |                |                | その他(内税務職) | 175(57) |

(祭・行事) ・本荘たこあげ大会・新山神社裸まいり・本荘公園桜まつり・つつじまつり・本荘川まつり花火大会・菖蒲カーニバル・赤田長谷寺大仏まつり  
・八幡神社祭典大名行列・全国ごてんまりコンクール・鳥海山山開き・サイクルロードレース大会・八朔祭・矢島スキー場開き・旧藩祭  
・日本海洋上花火大会・天鷲ワインまつり・ショウブタタキ・由利高原まつり・屋敷番楽・前郷日枝神社祭典・浜館公園桜まつり・健康マラソン  
・新緑まつり・鳥海獅子まつり・紅葉まつり・黄桜まつり・芋川まつり・長坂稲荷神社梵天まつり

<行政機構>

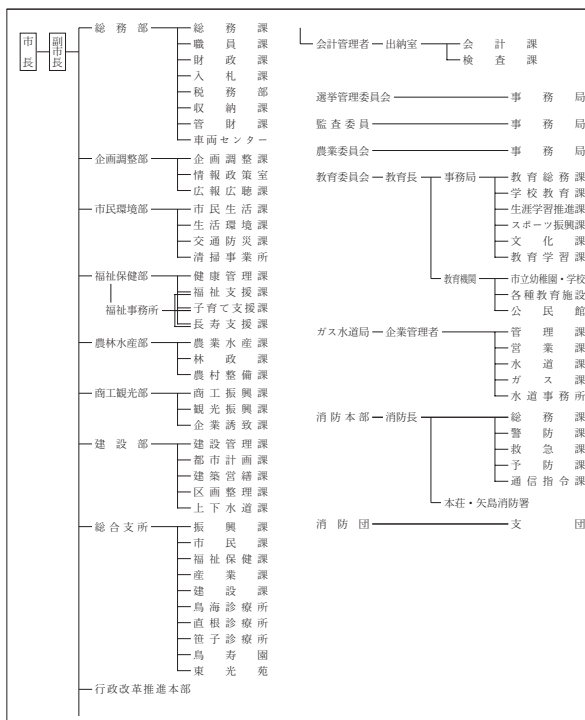

<産業・経済>

(1) 産業構造

(百万円・人・%)

| 区 分   | 総生産額 (平18年度)  | 就業人口 (平17.10.1 現在) |
|-------|---------------|--------------------|
| 第 1 次 | 農 業           | 7,718 2.5          |
|       | 林 業           | 588 0.2            |
|       | 水産業           | 59 0.0             |
|       | 計             | 8,365 2.7          |
| 第 2 次 | 鉱 業           | 3,731 1.2          |
|       | 製造業           | 69,163 22.3        |
|       | 建設業           | 39,889 12.9        |
|       | 計             | 112,783 36.4       |
| 第 3 次 | 189,019 60.9  | 23,515 53.4        |
| 分類不能  |               | 170 0.4            |
| 合 計   | 310,167 100.0 | 44,021 100.0       |

(2) 一人当たり分配所得

(18年度)

|               |                   |
|---------------|-------------------|
| 1人当たり<br>分配所得 | 2,270千円<br>県下 6 位 |
|---------------|-------------------|

(3) 主要農産物・名産・特産品

由利牛・ごてんまり・プラムワイン・米・鳥海りんどう・日本酒・わい化りんご・ジャージー乳製品・ブルーベリー製品・松皮餅・刺し子・組子細工

(4) 主要製造業 (平19年)

(万円)

| 順位 | 品 名       | 製品出荷額等     |
|----|-----------|------------|
| 1  | 電子部品・デバイス | 10,716,236 |
| 2  | 一 般 機 械   | 1,760,965  |
| 3  | 金 属 製 品   | 603,750    |

<財 政>

(1) 決算収支(普通会計)

(百万円)

| 区 分   | 歳 入    | 歳 出    | 形式収支  | 実質収支  | 単年度収支 | 実質単年度収支 | 積立金現在高 | 地方債現在高 |
|-------|--------|--------|-------|-------|-------|---------|--------|--------|
| 平18決算 | 51,174 | 50,357 | 817   | 649   | △ 599 | △ 1,061 | 4,739  | 76,436 |
| 平19決算 | 53,606 | 52,305 | 1,301 | 1,095 | 446   | △ 703   | 4,214  | 78,122 |
| 平20見込 | 49,926 | 48,330 | 1,596 | 1,256 | 161   | 500     | 4,797  | 76,959 |

(2) 主な歳入歳出

(百万円・%)

| 区 分       | 20決算見込<br>(普通会計) | 対前年比<br>(決算間比較) | 21当初予算<br>(普通会計) | 対前年比<br>(当初間比較) |
|-----------|------------------|-----------------|------------------|-----------------|
| 地 方 税     | 8,392            | △ 0.8           | 7,896            | △ 5.3           |
| 地方交付税     | 19,365           | 3.2             | 18,716           | △ 0.3           |
| 国 県 支 出 金 | 9,592            | △ 6.5           | 7,053            | △ 11.0          |
| 地 方 債     | 6,028            | △ 30.3          | 5,376            | △ 20.8          |
| 歳 入 合 計   | 49,926           | △ 6.9           | 43,984           | △ 7.2           |
| 義務的経費     | 22,934           | △ 0.3           | 22,804           | △ 3.3           |
| 人件費       | 9,209            | △ 5.0           | 9,208            | △ 5.2           |
| 扶助費       | 5,156            | 3.9             | 5,149            | △ 0.3           |
| 公債費       | 8,570            | 2.5             | 1,805            | △ 0.2           |
| 物 件 費     | 1,934            | 2.4             | 1,979            | 8.8             |
| 投資的経費     | 10,878           | △ 19.0          | 6,527            | △ 34.6          |
| 普通建設補助    | 5,075            | △ 2.5           | 2,907            | △ 39.3          |
| 事業費単独     | 5,189            | △ 27.6          | 3,605            | △ 44.3          |
| 歳 出 合 計   | 48,330           | △ 7.6           | 43,984           | △ 7.2           |

(3) 主要指数

| 区 分                         | 20年度見込    | 19年度      | 類似団体<br>(19年度) |
|-----------------------------|-----------|-----------|----------------|
| 標準財政規模                      | 29,406百万円 | 27,414百万円 | 16,362百万円      |
| 歳出決算倍率                      | 1.64倍     | 1.91倍     | 1.58倍          |
| 経常収支比率<br>(含減税補てん債、臨時財政対策債) | 96.1%     | 97.4%     | 88.2%          |
| 財政力指数<br>(3ヵ年平均)            | 0.37      | 0.37      | 0.72           |
| 実質収支比率                      | 4.3%      | 3.8%      | 5.6%           |
| 公債費比率                       | 17.9%     | 18.5%     |                |
| (含債務負担行為)                   | 19.8%     | 21.3%     |                |
| 公債費負担比率                     | 24.5%     | 23.3%     | 16.0%          |
| 起債制限比率                      | 13.0%     | 12.2%     |                |
| 地方債現在高倍率                    | 2.62倍     | 2.85倍     | 1.72倍          |
| 健全化判断比率                     |           |           |                |
| 実質赤字比率                      | —         | —         |                |
| 連結実質赤字比率                    | —         | —         |                |
| 実質公債費比率                     | 20.9%     | 19.6%     | 14.4%          |
| 将来負担比率                      | 223.5%    | 233.5%    |                |
| 税の徴収率                       | 90.5%     | 91.3%     | 91.7%          |
| 積立金現在高                      | 4,797百万円  | 4,214百万円  | 4,843百万円       |
| うち財調・減債基金                   | 1,324百万円  | 995百万円    | 2,759百万円       |
| ラスパイレス指数                    | 93.9      | 93.2      |                |

※ラスパイレス指数の欄中「20年度見込」はH20. 4. 1現在、「19年度」はH19. 4. 1現在  
※「—」は赤字、資金不足がないことを示す

(4) 財源及び支出の状況(構成比)

(%)

| 区 分   | 20年度見込 | 県平均<br>(20年度) | 19年度決算 | 類似団体<br>(19年度) |
|-------|--------|---------------|--------|----------------|
| 一般財源  | 59.2   | 64.7          | 54.3   | 64.9           |
| 自主財源  | 26.3   | 29.8          | 26.2   | 52.4           |
| 義務的経費 | 47.5   | 44.0          | 44.0   | 43.7           |
| 投資的経費 | 22.5   | 13.6          | 25.7   | 16.3           |

<公共施設整備状況> (20年度)

(%)

| 区 分  | 当該団体         | 類似団体<br>(17年度) |      |
|------|--------------|----------------|------|
| 道 路  | 改 良 率        | 66.5           | 47.3 |
|      | 舗 装 率        | 67.3           | 70.0 |
| 公 園  | 人口1人当たり面積(㎡) | 23.4           | 11.5 |
| ご み  | 収 集 率        | 100.0          | 95.5 |
| し 尿  | 収 集 率        | 28.6           | 28.0 |
| 上水道等 | 普 及 率        | 98.9           | 93.2 |
| 下水道等 | 普及率(処理人口)    | 67.6           | 49.3 |
|      | 水洗便所設置率      | 59.2           | 54.8 |
| 公営住宅 | 世 帯 数 比 率    | 2.7            | 3.0  |

<平成21年度主要施策>

(百万円)

|                          |       |
|--------------------------|-------|
| ○文化複合施設等整備事業             | 1,621 |
| ○葛岡・新田地区農業集落排水事業         | 645   |
| ○由利橋架替事業                 | 523   |
| ○ケーブルテレビ施設整備事業(H20～繰越事業) | 2,596 |
| ○本荘中央地区土地区画整理事業          | 851   |

<今後の主要課題>

|  |
|--|
| 日本海沿岸東北自動車道にかほ市以南の早朝整備<br>鳥海ダムの早期建設着手<br>雇用対策<br>少子高齢化対策<br>鳥海山を軸とした観光対策 |
|--|

<教育・医療・福祉・その他>

- ・教育の欄中( )は分校数で内書
- ・福祉の欄中「保育所」以外の区分は全て公立施設
- ・福祉の欄中( )は公共施設状況調査におけるあん分敷数値で内書
- ・その他の施設中( )欄は市町村立施設で内書、公民館は全て市町村立

|                    |       |           |               |               |          |            |
|--------------------|-------|-----------|---------------|---------------|----------|------------|
| 教育<br>(21.5.1)     | 区 分   | 幼稚園       | 小学校           | 中学校           | 高等学校     |            |
|                    | 施設数   | 5         | 21(0)         | 11(0)         | 6(0)     |            |
| 医療<br>(21.3.31)    | 区 分   | 病 院       |               | 診 療 所         |          |            |
|                    | 施設数   | 6(1,763床) |               | 86(134床)      |          |            |
| 福祉<br>(20.10.1)    | 区 分   | 保育所       | 特 養 老 人 ホ ー ム | 養 護 老 人 ホ ー ム | 老人福祉センター | デイサービスセンター |
|                    | 施設数   | 27        | 4(0.8)        | 1(0.8)        | 1        | 9          |
|                    | 定員(人) | 2,375     | 233(83.1)     | 76(75.6)      |          |            |
| その他施設<br>(21.3.31) | 区 分   | 公会堂・市民会館  | 公民館           | 図書館           | 体育館      | 野球場        |
|                    | 施設数   | 1(1)      | 25            | 3(3)          | 20(20)   | 9(9)       |

<その他>

- (市の木)・さくら
- (市の花)・ケヤキ
- (市の鳥)・キジ
- (友好都市)・ヴァーツ市(ハンガリー)・梁山市(韓国)・無錫市(中国)・佐久市(長野県)・高松市(香川県)・いわき市(福島県)
- (名所・旧跡)・本荘マリーナ・赤田の大仏・三望苑・本荘公園・花立牧場公園・天鷲郷・南由利高原高原青少年旅行村・望海の丘・鳥海山・法体の滝・八塩いこいの森・折渡地蔵尊