

月例統計報告（令和5年11月）

令和5年12月8日
企画振興部

1 秋田県の人口（秋田県の人口と世帯(月報)（令和5年11月1日現在））

本県の総人口は、912,396人（男 431,222人 女 481,174人）
前月に比べ、1,118人（0.12%）減少
自然増減 1,260人の減少（出生者 297人 死亡者 1,557人）
社会増減 142人の増加（県内への転入者 883人 県外への転出者 741人）
この1年間では、16,497人（1.78%）の減少

2 秋田県経済の動き

(1) 製造業の生産動向（鉱工業生産指数月報（令和5年9月分））

秋田県鉱工業生産指数（平成27年=100）
季節調整済指数 157.8 : 前月比 67.3%上昇（2か月ぶりの上昇）
原指数 154.4 : 前年同月比 2.9%上昇
全国の鉱工業生産指数（令和2年=100）
季節調整済指数 103.6 : 前月比 0.5%上昇

(2) 雇用・労働情勢（毎月勤労統計調査地方調査結果速報（令和5年9月分））

賃金、労働時間及び雇用の動き〔事業所規模5人以上〕 対前年比（前月比）は指数により算出
現金給与総額 242,281円 : 前月比 5.2%減、前年同月比 5.7%増
総実労働時間 144.9時間 : 前月比 2.8%増、前年同月比 0.1%減
常用雇用指数 98.3（令和2年=100）
: 前月比 0.5%減、前年同月比 1.3%減

(3) 物価動向（消費者物価指数（令和5年10月分））

秋田市消費者物価指数 109.7（2020年=100）
前月比 0.8%上昇、前年同月比 4.2%上昇
全国の消費者物価指数 107.1（2020年=100）
前月比（季節調整値） 0.7%上昇、前年同月比 3.3%上昇

(4) 景気動向（秋田県景気動向指数（令和5年9月分））

先行指数 113.6 前月を3.0ポイント下回り、2か月ぶりに下降
一致指数 81.3 前月を0.7ポイント下回り、2か月ぶりに下降
遅行指数 101.8 前月を2.7ポイント下回り、4か月連続で下降

3 景況ダイジェスト（県内・東北・全国）

6~7

1 秋田県の人口(「秋田県の人口と世帯(月報) (令和5年11月1日現在)」)

(1) 令和5年11月1日現在の県の総人口は 912,396人(男 431,222人 女 481,174人)となり、前月に比べ 1,118人(0.12%)の減少となった。

自然増減 1,260人の減少(出生者 297人 死亡者 1,557人)

社会増減 142人の増加(県内への転入者 883人 県外への転出者 741人)

(2) この1年間では、16,497人(1.78%)の減少となった。

自然増減 14,042人の減少(出生者 3,722人 死亡者 17,764人)

社会増減 2,455人の減少(県内への転入者 12,325人 県外への転出者 14,780人)

(3) 世帯数は 385,460世帯となり、前月に比べ 39世帯の減少となった。

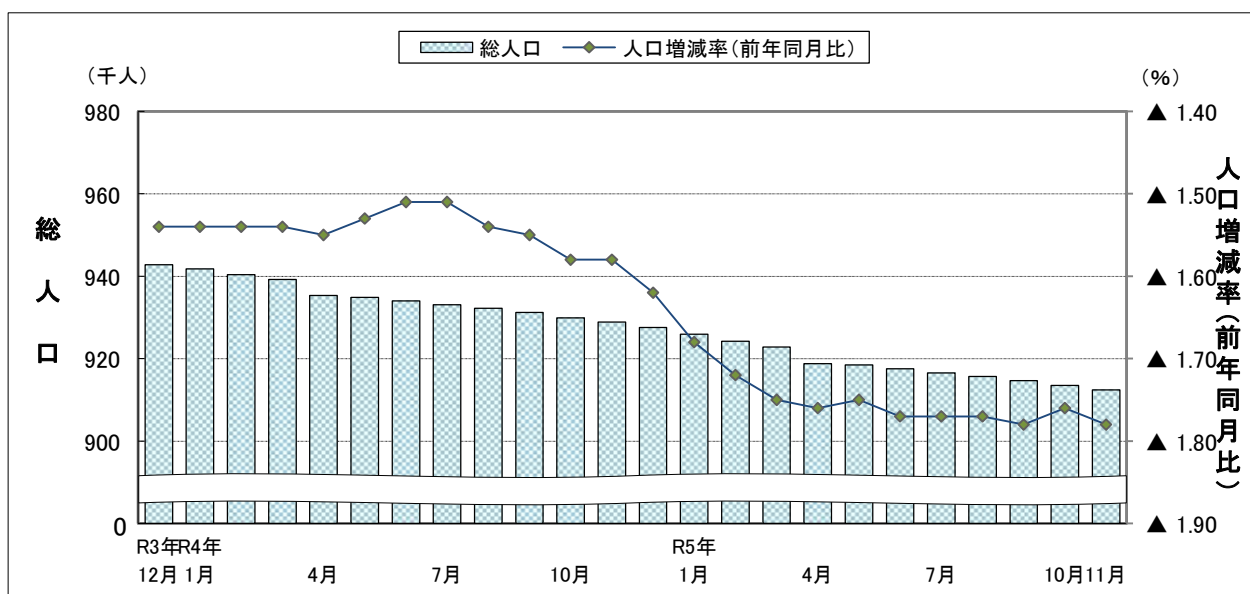

○自然増減と社会増減の推移

年月	自然増減			社会増減			人口増減 =自然増減 +社会増減
	出生 (人)	死亡 (人)	自然増減 (人)	転入 (人)	転出 (人)	社会増減 (人)	
2022年10月	335	1,462	▲ 1,127	852	747	105	▲ 1,022
11月	354	1,575	▲ 1,221	621	732	▲ 111	▲ 1,332
12月	295	1,796	▲ 1,501	653	780	▲ 127	▲ 1,628
2023年1月	308	1,790	▲ 1,482	594	810	▲ 216	▲ 1,698
2月	295	1,436	▲ 1,141	663	955	▲ 292	▲ 1,433
3月	318	1,441	▲ 1,123	2,210	5,078	▲ 2,868	▲ 3,991
4月	282	1,300	▲ 1,018	2,243	1,529	714	▲ 304
5月	344	1,407	▲ 1,063	905	824	81	▲ 982
6月	293	1,253	▲ 960	757	813	▲ 56	▲ 1,016
7月	302	1,298	▲ 996	963	785	178	▲ 818
8月	318	1,451	▲ 1,133	1,041	911	130	▲ 1,003
9月	316	1,460	▲ 1,144	792	822	▲ 30	▲ 1,174
10月	297	1,557	▲ 1,260	883	741	142	▲ 1,118
直近1年間の累計 (2022.11~2023.10)	3,722	17,764	▲ 14,042	12,325	14,780	▲ 2,455	▲ 16,497

(参考)

2021.11~2022.10の累計	4,094	16,613	▲ 12,519	12,218	14,622	▲ 2,404	▲ 14,923
--------------------	-------	--------	----------	--------	--------	---------	----------

2 秋田県経済の動き

(1)製造業の生産動向(「秋田県鉱工業生産指数月報(令和5年9月分)」)

令和5年9月の秋田県鉱工業生産指数は、季節調整済指数が157.8(前月比67.3%増)となり、2か月ぶりに上昇した。また、原指数は154.4となり、前年同月と比べ2.9%の上昇となった。

なお、全国の季節調整済指数は103.6となり、前月比で0.5%の上昇となった。また、東北は99.9となり、前月比で0.3%の低下となった。

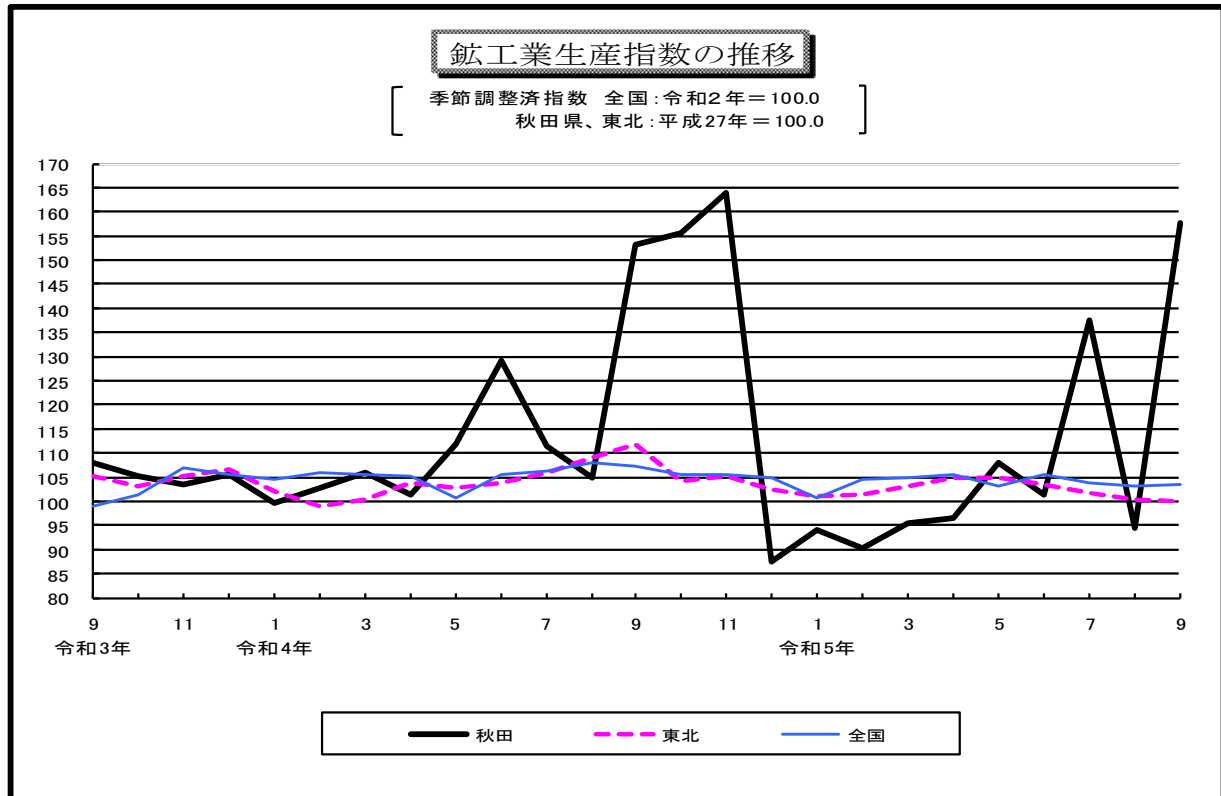

○主な増減要因(季節調整済指数 平成27年=100.0)

業種名	指数値	前月比(%)	主な品目名
□上昇した主な業種			
食料品工業	929.3	317.1	冷凍調理食品
電子部品・デバイス工業	75.9	5.9	整流素子
金属製品工業	90.2	2.7	鉄骨
□低下した主な業種			
生産用機械工業	78.1	▲ 33.4	産業用ロボット
鉄鋼・非鉄金属工業		▲ 21.4	電気銀
パルプ・紙・紙加工品工業	67.8	▲ 15.6	製紙パルプ

※影響度の大きい順に並べたものである。

(2) 雇用・労働情勢(「毎月勤労統計調査地方調査結果速報(令和5年9月分)」)

(※賃金、労働時間及び雇用の動き〔事業所規模5人以上〕 対前年比(前月比)は指数により算出)

令和5年9月の現金給与総額は242,281円となり、前月比で5.2%の減、前年同月と比べ5.7%の増となった。

総実労働時間数は144.9時間となり、前月比で2.8%の増、前年同月と比べ0.1%の減となった。

常用雇用指数は98.3となり、前月比で0.5%の減、前年同月と比べ1.3%の減となった。

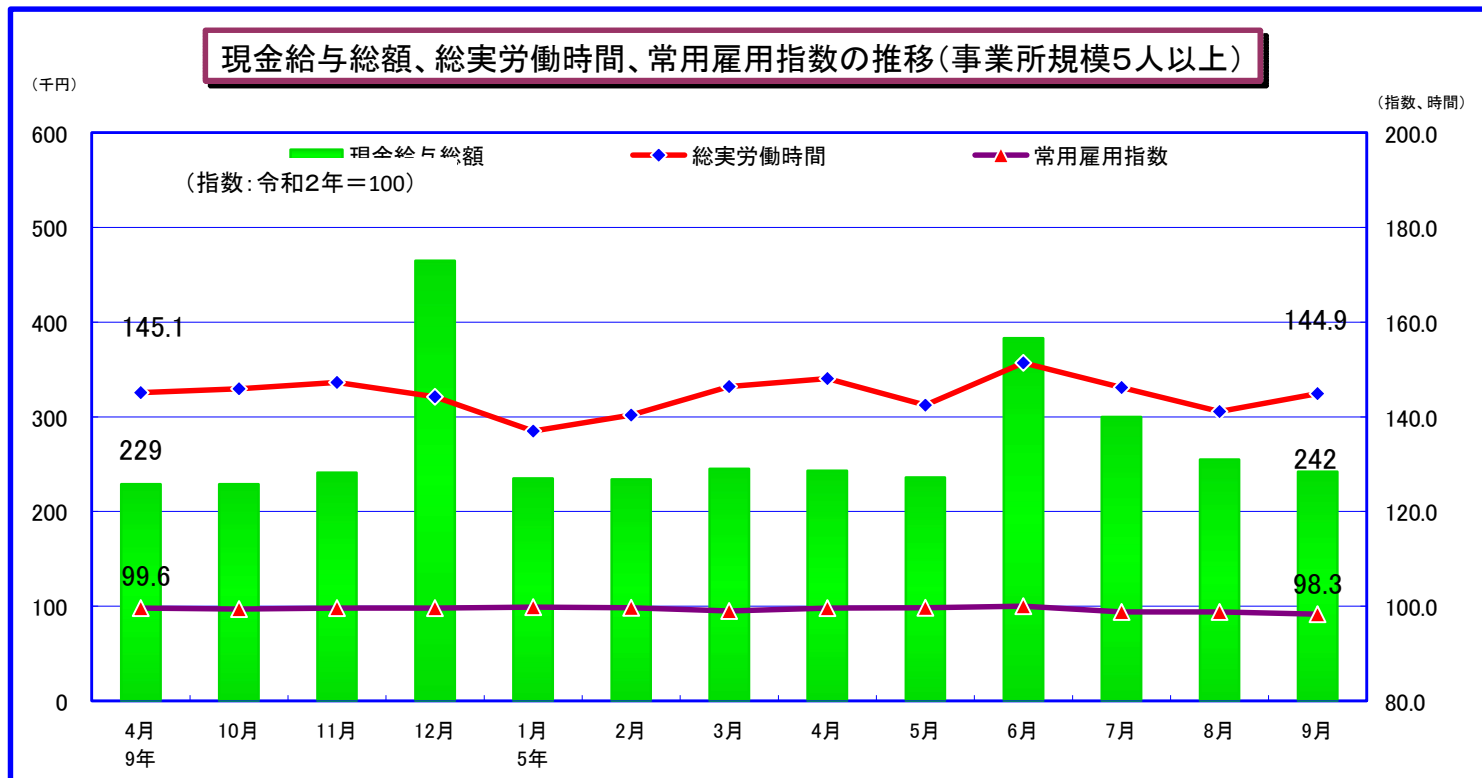

○産業別動向(事業所規模 5人以上)

1 現金給与総額

増加した産業(上位3つ)	金額(円)	前年比(%)
学術研究, 専門・技術サービス業	499,458	29.8
建設業	312,080	19.5
金融業, 保険業	310,670	13.4
減少した産業(上位3つ)	金額(円)	前年比(%)
運輸業, 郵便業	264,980	▲ 5.1
教育, 学習支援業	307,144	▲ 2.4
情報通信業	329,063	▲ 0.3

2 総実労働時間

増加した産業(上位3つ)	時間	前年比(%)
医療, 福祉	144.2	5.2
建設業	166.7	4.8
学術研究, 専門・技術サービス業	152.2	2.9
減少した産業(上位3つ)	時間	前年比(%)
サービス業(他に分類されないもの)	135.8	▲ 10.0
教育, 学習支援業	122.8	▲ 9.9
情報通信業	150.1	▲ 2.8

3 常用雇用指数

増加した産業(上位3つ)	指数	前年比(%)
複合サービス事業	82.9	43.4
金融業, 保険業	93.0	5.0
学術研究, 専門・技術サービス業	107.8	4.2
減少した産業(上位3つ)	指数	前年比(%)
宿泊業, 飲食サービス業	82.8	▲ 13.3
製造業	103.6	▲ 3.4
建設業	92.1	▲ 3.1

(3) 物価動向(「消費者物価指数(令和5年10月分)」)

令和5年10月の秋田市消費者物価指数は109.7(2020年=100)となり、前月比で0.8%の上昇、前年同月比で4.2%の上昇となった。

なお、全国の消費者物価指数は107.1となり、前月比(季節調整値)で0.7%の上昇、前年同月比で3.3%の上昇となった。

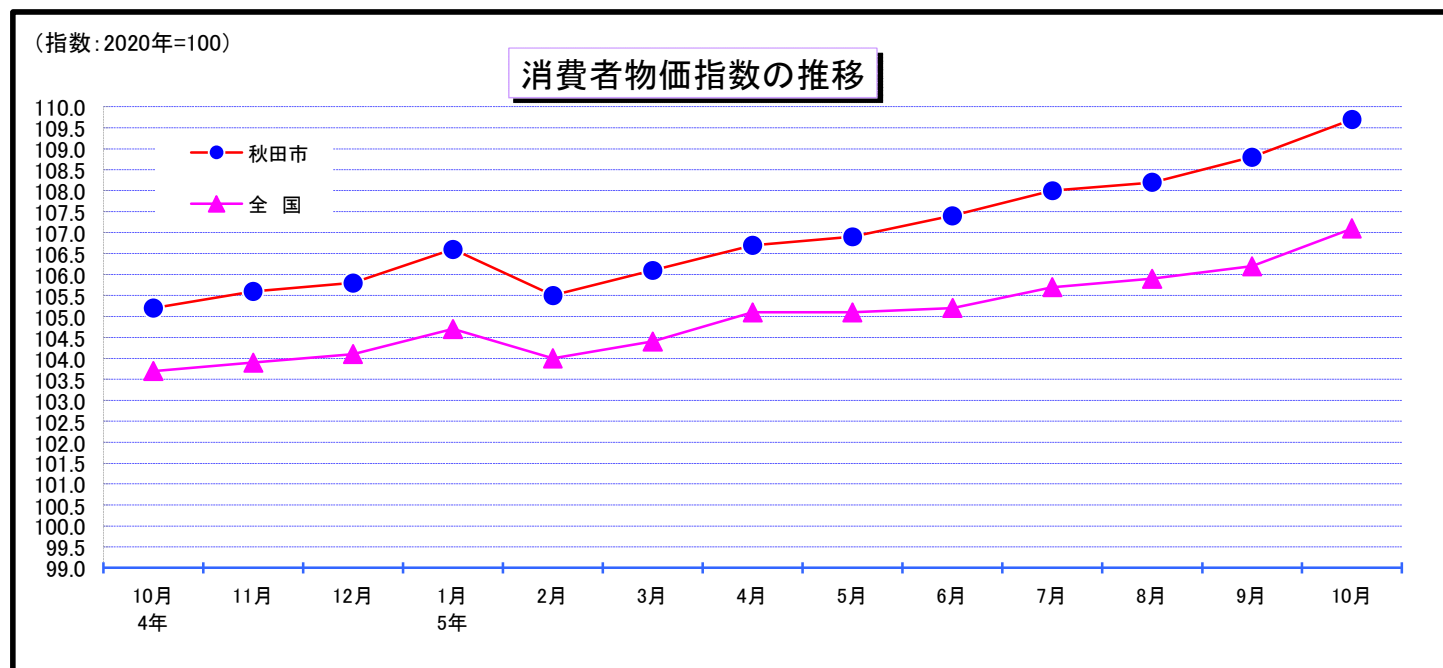

10大費目指数の動き(2020年=100):秋田市

	総合			食料		住居	光熱・水道	家具・家事用品	被服及び履物	保健医療	交通・通信	教育	教養娯楽	諸雑費		
	生鮮食品を除く総合	生鮮食品及びエネルギーを除く総合	食料(酒類を除く)及びエネルギーを除く総合	生鮮食品	生鮮食品を除く食料											
当月指数	109.7	108.6	107.3	104.4	118.7	131.5	115.9	106.3	112.7	120.4	110.4	101.7	97.9	99.8	112.3	104.7
前月比(%)	0.8	0.5	0.4	0.4	1.3	6.1	0.2	0.3	3.5	2.5	▲ 1.0	▲ 0.2	▲ 0.5	0.0	1.0	0.0
前年同月比(%)	4.2	3.2	4.1	3.0	10.0	22.7	7.2	1.1	▲ 5.3	9.0	4.4	1.6	3.4	0.2	7.5	0.6

総合指数の前年同月比に寄与した主な内訳

[上昇]

10大費目	中分類	前年同月比	寄与度
食料	野菜・海藻	25.2	0.87
教養娯楽	教養・娯楽サービス	8.6	0.43
交通・通信	自動車等関係費	2.7	0.27

[下落]

10大費目	中分類	前年同月比	寄与度
光熱・水道	電気代	▲ 10.6	▲ 0.48

※寄与度とは、その費目が総合指数の変化率のうち何ポイント寄与したかを示すものである。

(4) 景気動向 (「秋田県景気動向指数(令和5年9月分)」)

先行指数 113.6 前月を3.0ポイント下回り、2か月ぶりに下降した。
 一致指数 81.3 前月を0.7ポイント下回り、2か月ぶりに下降した。
 遅行指数 101.8 前月を2.7ポイント下回り、4か月連続で下降した。

一致指数のグラフ

(平成27年=100)

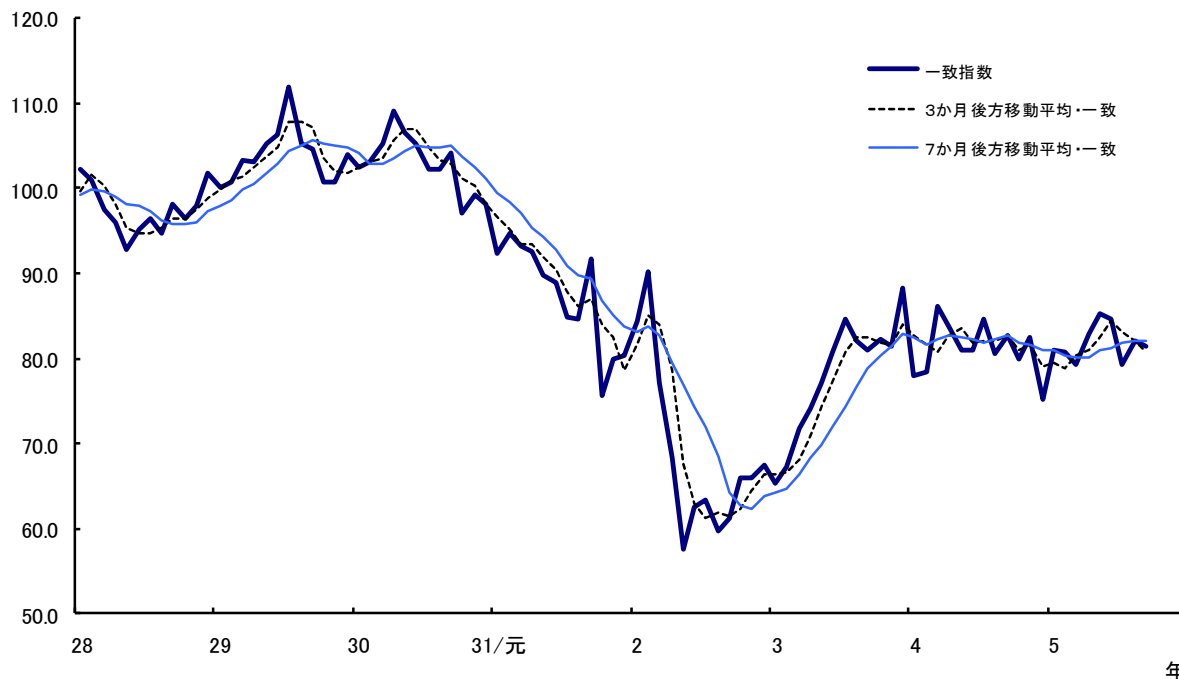

○一致指数採用系列の前月比較

系 列 名	前月	今月	対前月増減	寄与度
有効求人倍率(倍)	1.34	1.30	▲ 0.04	▲ 1.23
雇用保険受給者実人員(逆)(%)		9.2	▲ 1.50	0.31
鉱工業生産指数(H27年=100)	94.3	157.8	67.34%	1.68
生産財生産指数(H27年=100)	80.8	82.2	1.73%	0.49
百貨店・スーパー販売額(%)	7.5	4.3	▲ 3.20	▲ 0.74
新車販売台数(台)	3,155	3,025	▲ 4.12%	▲ 0.81
投資財生産指数(H27年=100)	95.3	88.2	▲ 7.45%	▲ 1.08
建築着工床面積(非居住用)(㎡)	14,959	15,297	2.26%	▲ 0.14
秋田空港利用者数(人)	102,862	107,663	4.67%	0.82
CI 一致指数(全体値)	82.0	81.3	▲ 0.7	

景況ダイジェスト（令和5年11月）

対象	資料名 公表機関 対象期間等 公表日	内 容																																																															
県 内	県内金融経済概況 日本銀行秋田支店 令和5年11月20日公表	<p>〔概況〕 県内景気は、緩やかに回復している。</p> <ul style="list-style-type: none"> ・ 需要面をみると、個人消費は、物価上昇の影響を受けつつも、緩やかに回復している。公共投資は、緩やかな増加基調にある。住宅投資は、弱めの動きとなっている。設備投資は、製造業を中心に一段と増加している。 ・ 生産は、横ばい圏内の動きとなっている。 ・ 雇用・所得環境は、緩やかに改善している。 																																																															
	県内経済動向調査結果 産業政策課 令和5年9月分 令和5年11月13日公表	<p>〔概況〕 県内経済は、個人消費は物価の上昇の影響を受けつつも、緩やかに回復しているほか、製造業は弱含みの動きとなっており、サービス業は強めの動きとなっている。</p> <p>製 造 業： 電子部品・デバイス・電子回路等で弱含みの動きがみられ、前年同月を下回った。 建 設 業： 公共投資は2か月ぶりに前年同月を上回った。 小 売 業： 堅調に推移している。 サービス業： 強めの動きとなっている。</p> <p>〔全業種〕 D I 値を前月と比較すると、3か月前との業況比較は11.5から5.7、現在の資金繰りは▲7.2から▲4.3、3か月先の業況見通しは8.6から2.9となっている。</p>																																																															
	あきた経済 一般財団法人秋田経済研究所 令和5年9月分 令和5年11月号	<p>〔概況〕 県内経済は、全体として持ち直しの動きが足踏みしている。</p> <p>電子部品、機械金属の生産は前年を下回り、木材も低調に推移している。建設は、公共工事が前年を上回ったものの、住宅着工は前年を下回った。個人消費は全体として持ち直している。雇用情勢は持ち直しの動きに足踏み感がうかがわれる。</p>																																																															
	HOKUTO経済調査レポート 北都銀行 令和5年11月号	<p>〔県内経済概況〕 持ち直しの動きの足踏みが続く県内経済</p> <p>最近の県内経済は、足元の個人消費は小売業主要業態販売が前年を上回って推移しており、自動車販売も増加傾向にあるものの、住宅投資は依然として主力の持家の不振が続いています。また、公共工事は底堅さを維持していますが、生産活動は電子部品や機械金属で前年を下回る状況が続く、雇用情勢の改善には一部に弱い動きも見られるなど、足元の県内経済は持ち直しの動きの足踏みが続いています。</p>																																																															
	秋田県内の雇用情勢 秋田労働局職業安定部 令和5年10月分 令和5年12月1日公表	<p>〔概況〕 令和5年10月の有効求人倍率（季節調整値）は1.35倍。前月比0.05ポイント上回る。（全国平均は1.30倍、前月比0.01ポイント上回る。）</p> <p>有効求人数（季節調整値）は前月に比べて3.4%増加、有効求職者数（同）は0.2%減少した。</p> <p>① 新規求人数は8,146人、前年同月比5.2%（448人）減少。同比8か月連続で減少した。 ② 有効求人数は21,177人、前年同月比8.6%（1,993人）減少。同比11か月連続で減少した。 ③ 新規求職者数は3,704人、前年同月比7.4%（255人）増加。同比3か月連続で増加した。 ④ 有効求職者数は15,125人、前年同月比3.6%（524人）増加。同比2か月連続で増加した。</p>																																																															
	秋田県企業倒産状況 (株)東京商工リサーチ秋田支店 令和5年10月度 令和5年11月2日公表	<p>（負債額1,000万円以上の企業倒産）</p> <table style="width: 100%; border-collapse: collapse;"> <tr> <td style="width: 50%; text-align: center;">倒産件数</td> <td style="width: 20%; text-align: center;">4件</td> <td style="width: 30%; text-align: center;">負債総額</td> <td style="width: 15%; text-align: center;">5億2,200万円</td> </tr> <tr> <td style="text-align: center;">前年同月比</td> <td style="text-align: center;">▲50.00%</td> <td style="text-align: center;">▲35.71%</td> <td></td> </tr> <tr> <td style="text-align: center;">前年同月</td> <td style="text-align: center;">8件</td> <td style="text-align: center;">8億1,200万円</td> <td></td> </tr> </table> <p>2023年の倒産は10月末累計で37件となり、前年（36件）を超えた</p>	倒産件数	4件	負債総額	5億2,200万円	前年同月比	▲50.00%	▲35.71%		前年同月	8件	8億1,200万円																																																				
	倒産件数	4件	負債総額	5億2,200万円																																																													
前年同月比	▲50.00%	▲35.71%																																																															
前年同月	8件	8億1,200万円																																																															
情報収集結果 秋田県中小企業団体中央会 令和5年10月分 令和5年11月13日公表	<table border="1" style="width: 100%; border-collapse: collapse; text-align: center;"> <thead> <tr> <th></th> <th>業界全体</th> <th>製造業</th> <th>非製造業</th> <th>売上高</th> <th>収益状況</th> </tr> </thead> <tbody> <tr> <td>9月分D I</td> <td>▲ 30.0</td> <td>▲ 62.5</td> <td>▲ 8.4</td> <td>▲ 18.4</td> <td>▲ 26.7</td> </tr> <tr> <td>10月分D I</td> <td>▲ 23.4</td> <td>▲ 58.3</td> <td>0.0</td> <td>▲ 23.3</td> <td>▲ 21.7</td> </tr> <tr> <td>比較増減</td> <td>6.6</td> <td>4.2</td> <td>8.4</td> <td>▲ 4.9</td> <td>5.0</td> </tr> </tbody> </table>		業界全体	製造業	非製造業	売上高	収益状況	9月分D I	▲ 30.0	▲ 62.5	▲ 8.4	▲ 18.4	▲ 26.7	10月分D I	▲ 23.4	▲ 58.3	0.0	▲ 23.3	▲ 21.7	比較増減	6.6	4.2	8.4	▲ 4.9	5.0																																								
	業界全体	製造業	非製造業	売上高	収益状況																																																												
9月分D I	▲ 30.0	▲ 62.5	▲ 8.4	▲ 18.4	▲ 26.7																																																												
10月分D I	▲ 23.4	▲ 58.3	0.0	▲ 23.3	▲ 21.7																																																												
比較増減	6.6	4.2	8.4	▲ 4.9	5.0																																																												
秋田県内の公共工事動向 東日本建設業保証株式会社 秋田支店 令和5年10月分 令和5年11月13日公表	<table border="1" style="width: 100%; border-collapse: collapse; text-align: center;"> <thead> <tr> <th colspan="2" rowspan="2">区分</th> <th colspan="2">令和4年10月</th> <th colspan="2">令和5年10月</th> <th colspan="2">対前年度増減率(%)</th> </tr> <tr> <th>件数</th> <th>請負金額</th> <th>件数</th> <th>請負金額</th> <th>件数</th> <th>請負金額</th> </tr> </thead> <tbody> <tr> <td rowspan="6" style="writing-mode: vertical-rl; transform: rotate(180deg);">発注者</td> <td>国</td> <td>14</td> <td>1,779</td> <td>13</td> <td>1,212</td> <td>▲ 7.1</td> <td>▲ 31.8</td> </tr> <tr> <td>独立行政法人等</td> <td>2</td> <td>950</td> <td>0</td> <td>0</td> <td>-</td> <td>-</td> </tr> <tr> <td>県</td> <td>120</td> <td>6,432</td> <td>156</td> <td>6,460</td> <td>30.0</td> <td>0.4</td> </tr> <tr> <td>市町村</td> <td>67</td> <td>2,832</td> <td>67</td> <td>2,222</td> <td>0.0</td> <td>▲ 21.5</td> </tr> <tr> <td>地方公社</td> <td>0</td> <td>0</td> <td>0</td> <td>0</td> <td>-</td> <td>-</td> </tr> <tr> <td>その他※</td> <td>2</td> <td>74</td> <td>3</td> <td>84</td> <td>50.0</td> <td>13.5</td> </tr> <tr> <td>合 計</td> <td>205</td> <td>12,068</td> <td>239</td> <td>9,981</td> <td>16.6</td> <td>▲ 17.3</td> </tr> </tbody> </table> <p>※「その他」発注者：国、独立行政法人等、地方公共団体、地方公社を除く国土交通大臣が指定する指定公共工事発注者</p>	区分		令和4年10月		令和5年10月		対前年度増減率(%)		件数	請負金額	件数	請負金額	件数	請負金額	発注者	国	14	1,779	13	1,212	▲ 7.1	▲ 31.8	独立行政法人等	2	950	0	0	-	-	県	120	6,432	156	6,460	30.0	0.4	市町村	67	2,832	67	2,222	0.0	▲ 21.5	地方公社	0	0	0	0	-	-	その他※	2	74	3	84	50.0	13.5	合 計	205	12,068	239	9,981	16.6	▲ 17.3
区分				令和4年10月		令和5年10月		対前年度増減率(%)																																																									
		件数	請負金額	件数	請負金額	件数	請負金額																																																										
発注者	国	14	1,779	13	1,212	▲ 7.1	▲ 31.8																																																										
	独立行政法人等	2	950	0	0	-	-																																																										
	県	120	6,432	156	6,460	30.0	0.4																																																										
	市町村	67	2,832	67	2,222	0.0	▲ 21.5																																																										
	地方公社	0	0	0	0	-	-																																																										
	その他※	2	74	3	84	50.0	13.5																																																										
合 計	205	12,068	239	9,981	16.6	▲ 17.3																																																											

県内	県内経済情勢報告 財務省東北財務局 秋田財務事務所 令和5年10月分 令和5年10月25日公表	項目	内容					
		総括判断	持ち直しつつある					
		個人消費	緩やかに持ち直している					
		生産活動	緩やかに持ち直しつつある					
		雇用情勢	横ばいの状況にある					
		設備投資	5年度は減少見込み					
		企業収益	5年度は減益見込み					
		企業の景況感	「上昇」超幅が拡大している					
		住宅建設	前年を下回っている					
		公共事業	前年度を上回っている					
秋田県内全国企業短期経済観測調査結果 日本銀行秋田支店 令和5年9月調査 令和5年10月2日公表	[業況判断D I]	5年	5年		5年			
	単位：%ポイント	6月	9月	変化幅	12月(予測)	変化幅		
	全産業	1	4	3	0	▲4		
	製造業	▲10	▲12	▲2	▲4	8		
	非製造業	6	13	7	3	▲10		
東北	管内の経済動向 東北経済産業局 令和5年9月分 令和5年11月16日公表	<p>全体の動向：緩やかに持ち直している</p> <p>鉱工業生産：持ち直しの動きに弱さがみられる</p> <p>個人消費：緩やかに改善している</p> <p>住宅着工：2か月ぶりに前年同月を下回った</p> <p>公共投資：2か月連続で前年同月を下回った</p> <p>設備投資：前年度を上回る見込み</p> <p>雇用：有効求人倍率は前月に比べ横ばい</p> <p>企業倒産：倒産件数は6か月連続で前年同月を上回った</p>						
	管内経済情勢報告 財務省東北財務局 令和5年10月分 令和5年10月25日公表	項目	内容					
	総括判断	持ち直している						
	個人消費	緩やかに回復しつつある						
	生産活動	一進一退の状況にある						
	雇用情勢	緩やかに持ち直している						
	設備投資	5年度は増加見込み						
	企業収益	5年度は減益見込み						
	企業の景況感	「上昇」超に転じている						
	住宅建設	前年を上回っている						
	公共事業	前年度を下回っている						
全国	月例経済報告 内閣府 令和5年11月 令和5年11月22日公表	<p>景気は、このところ一部に足踏みもみられるが、緩やかに回復している。</p> <p>個人消費：持ち直している</p> <p>設備投資：持ち直しに足踏みがみられる</p> <p>住宅建設：弱含んでいる</p> <p>公共投資：底堅く推移している</p> <p>輸出：このところ持ち直しの動きがみられる</p> <p>輸入：おおむね横ばいとなっている</p> <p>貿易・サービス収支：赤字となっている</p> <p>生産：持ち直しの兆しがみられる</p> <p>企業収益：総じてみれば改善している</p> <p>業況判断：総じてみれば緩やかに改善している</p> <p>倒産件数：増加がみられる</p> <p>雇用情勢：改善の動きがみられる</p> <p>国内企業物価：横ばいとなっている</p> <p>消費者物価：上昇している</p> <p>先行きについては、雇用・所得環境が改善する下で、各種政策の効果もあって、緩やかな回復が続くことが期待される。ただし、世界的な金融引締めに伴う影響や中国経済の先行き懸念など、海外景気の下振れが我が国の景気を下押しするリスクとなっている。また、物価上昇、中東地域をめぐる情勢、金融資本市場の変動等の影響に十分注意する必要がある。</p>						
	企業短期経済観測調査結果 日本銀行調査統計局 令和5年9月調査分 令和5年10月2日公表	[業況判断D I]	〈大企業〉		〈中小企業〉		全規模合計	
	単位：%ポイント	製造業	非製造業	製造業	非製造業	全産業		
	5年 / 6月	5	23	▲5	11	8		
	5年 / 9月	9	27	▲5	12	10		
	変化幅	4	4	0	1	2		